

**SISTEMA CONTABLE 2019**  
**ESTADO DE SITUACIÓN FINANCIERA**  
**AL 31 DE DICIEMBRE DEL 2019**

 Página 1 de 1  
 Fecha: 04/02/2020

ACTIVO	2019	2018	PASIVO	2019	2018
<b>ACTIVO</b>			<b>PASIVO</b>		
<b>Activo Circulante</b>			<b>Pasivo Circulante</b>		
Efectivo y Equivalentes	16,183,826.59	18,179,708.47	Cuentas por Pagar a Corto Plazo	165,304.48	5,979,098.94
Derechos a Recibir Efectivo o Equivalentes	1,450.81		Documentos por Pagar a Corto Plazo		
Derechos a Recibir Bienes o Servicios			Porción a Corto Plazo de la Deuda Pública a Largo Plazo		
Inventarios			Títulos y Valores a Corto Plazo		
Almacenes			Pasivos Diferidos a Corto Plazo		
Estimación por Pérdida o Deterioro de Activos Circulantes			Fondos y Bienes de Terceros en Garantía y/o Administración a Corto Plazo		
Otros Activos Circulantes			Provisiones a Corto Plazo		
			Otros Pasivos a Corto Plazo		8,700.00
<b>Total de Activos Circulantes</b>	<b>16,185,277.40</b>	<b>18,179,708.47</b>	<b>Total de Pasivos Circulantes</b>	<b>165,304.48</b>	<b>5,987,798.94</b>
<b>Activo No Circulante</b>			<b>Pasivo No Circulante</b>		
Inversiones Financieras a Largo Plazo			Cuentas por Pagar a Largo Plazo	635,385.34	596,700.00
Derechos a Recibir Efectivo o Equivalentes a Largo Plazo	3,676.39	3,676.39	Documentos por Pagar a Largo Plazo		
Bienes Inmuebles, Infraestructura y Construcciones en Proceso			Deuda Pública a Largo Plazo		
Bienes Muebles	5,156,654.22	5,630,691.70	Pasivos Diferidos a Largo Plazo	5,342,432.71	
Activos Intangibles			Fondos y Bienes de Terceros en Garantía y/o Administración a Largo Plazo		
Depreciación, Deterioro y Amortización Acumulada de Bienes			Provisiones a Largo Plazo		
Activos Diferidos	71,470.96	2,455,664.76	<b>Total de Pasivos No Circulantes</b>	<b>5,977,818.05</b>	<b>596,700.00</b>
Estimación por Pérdida o Deterioro de Activos no Circulantes			<b>Total de Pasivo</b>	<b>6,143,122.53</b>	<b>6,584,498.94</b>
Otros Activos no Circulantes			<b>HACIENDA PÚBLICA / PATRIMONIO</b>		
			<b>Hacienda Pública/Patrimonio Contribuido</b>		
			Aportaciones		
			Donaciones de Capital		
			Actualización de la Hacienda Pública/Patrimonio		
			<b>Hacienda Pública/Patrimonio Generado</b>	<b>15,273,956.44</b>	<b>19,685,242.38</b>
			Resultados del Ejercicio (Ahorro/Desahorro)	451,837.05	2,123,155.60
			Resultados de Ejercicios Anteriores	14,822,119.39	17,562,086.78
			Revalúos		
			Reservas		
			Rectificaciones de Resultados de Ejercicios Anteriores		
			Exceso o Insuficiencia en la Actualización de la Hacienda Pública/Patrimonio		
			Resultado por Posición Monetaria		
			Resultado por Tenencia de Activos no Monetarios		
<b>Total de Activos No Circulantes</b>	<b>5,231,801.57</b>	<b>8,090,032.85</b>	<b>Total Hacienda Pública/Patrimonio</b>	<b>15,273,956.44</b>	<b>19,685,242.38</b>
<b>Total del Activo</b>	<b>21,417,078.97</b>	<b>26,269,741.32</b>	<b>Total del Pasivo y Hacienda Pública/Patrimonio</b>	<b>21,417,078.97</b>	<b>26,269,741.32</b>

**SISTEMA CONTABLE 2019**  
**ESTADO DE ACTIVIDADES**  
**DEL 1o. DE ENERO AL 31 DE DICIEMBRE DE 2019**

	2019	2018
<b>INGRESOS Y OTROS BENEFICIOS</b>		
<i>Ingresos de la Gestión</i>		
Impuestos		
Cuotas y Aportaciones de Seguridad Social		
Contribuciones de Mejoras		
Derechos		
Productos		
Aprovechamientos		
Ingresos por Venta de Bienes y Prestación de Servicios		
<i>Participaciones, Aportaciones, Convenios, Incentivos Derivados de la Colaboración Fiscal, Fondo Distintos de Aportaciones, Transferencias, Asignaciones, Subsidios y Subvenciones, y Pensiones y Jubilaciones</i>	23,938,867.14	29,127,300.98
Participaciones, Aportaciones, Convenios, Incentivos Derivados de la Colaboración Fiscal y Fondos Distintos de Aportaciones		
Transferencias, Asignaciones, Subsidios y Subvenciones, y Pensiones y Jubilaciones	23,938,867.14	29,127,300.98
<i>Otros Ingresos y Beneficios</i>		
Ingresos Financieros		
Incremento por Variación de Inventarios		
Disminución del Exceso de Estimaciones por Pérdida o Deterioro U		
Obsolescencia		
Disminución del Exceso de Provisiones		
Otros Ingresos y Beneficios Varios	3.50	3.00
<b>Total de Ingresos y Otros Beneficios</b>	<b>23,938,870.64</b>	<b>29,127,303.98</b>
<b>GASTOS Y OTRAS PÉRDIDAS</b>		
<i>Gastos de Funcionamiento</i>		
Servicios Personales	14,795,243.35	15,096,959.08
Materiales y Suministros	697,603.39	495,758.93
Servicios Generales	1,620,855.93	6,868,225.31
<i>Transferencias, Asignaciones, Subsidios y Otras Ayudas</i>		
Transferencias Internas y Asignaciones al Sector Público		
Transferencias al Resto del Sector Público		
Subsidios y Subvenciones	5,703,538.16	372,564.77
Ayudas Sociales	195,578.08	1,545,838.00
Pensiones y Jubilaciones		
Transferencias a Fideicomisos, Mandatos y Contratos Análogos		
Transferencias a la Seguridad Social		
Donativo		
Transferencias al Exterior		
<i>Participaciones y Aportaciones</i>		
Participaciones		
Aportaciones		
Convenios		
<i>Intereses, Comisiones y Otros Gastos de la Deuda Pública</i>		
Intereses de la Deuda Pública		
Comisiones de la Deuda Pública		
Gastos de la Deuda Pública		
Costo por Coberturas		
Apoyos Financieros		
<i>Otros Gastos y Pérdidas Extraordinarias</i>		
Estimaciones, Depreciaciones, Deterioros, Obsolescencias, y Amortizaciones	474,037.48	24,572.99
Provisiones		
Disminución de Inventarios		
Aumento por Insuficiencia de Estimaciones por Pérdida o Deterioro y Obsolescencia		
Aumento por Insuficiencia de Provisiones		
Otros Gastos	177.20	2,600,229.30
<i>Inversión Pública</i>		
Inversión Pública no Capitalizable		
<b>Total de Gastos y Otras Pérdidas</b>	<b>23,487,033.59</b>	<b>27,004,148.38</b>
<b>Resultados del Ejercicio (Ahorro/Desahorro)</b>	<b>451,837.05</b>	<b>2,123,155.60</b>

**GOBIERNO CONSTITUCIONAL DEL ESTADO DE CHIAPAS**  
**SECRETARÍA PARA EL DESARROLLO SUSTENTABLE DE LOS**  
**PUEBLOS INDÍGENAS**  
**SISTEMA CONTABLE 2019**

**ESTADO DE VARIACIÓN EN LA HACIENDA PÚBLICA**

**DEL 01 DE ENERO AL 31 DE DICIEMBRE DE 2019**

Página 1 de 1

Fecha:

04/02/2020

Concepto	Hacienda Pública / Patrimonio Contribuido	Hacienda Pública / Patrimonio Generado de Ejercicios Anteriores	Hacienda Pública / Patrimonio Generado del Ejercicio	Exceso o Insuficiencia en la Actualización de la Hacienda Pública/Patrimonio	Total
<b>Hacienda Pública / Patrimonio Contribuido Neto de 2018</b>					
Aportaciones					
Donaciones de Capital					
Actualización de la Hacienda Pública/Patrimonio					
<b>Hacienda Pública / Patrimonio Generado Neto de 2018</b>		<b>17,562,086.78</b>	<b>2,123,155.60</b>		<b>19,685,242.38</b>
Resultados del Ejercicio (Ahorro/Desahorro)			2,123,155.60		2,123,155.60
Resultados del Ejercicios Anteriores		17,562,086.78			17,562,086.78
Revalúos					
Reservas					
Rectificaciones de Resultados de Ejercicios Anteriores					
<b>Exceso o Insuficiencia en la Actualización de la Hacienda Pública / Patrimonio Neto de 2018</b>					
Resultado por Posición Monetaria					
Resultado por Tenencia de Activos no Monetarios					
<b>Hacienda Pública / Patrimonio Neto Final de 2018</b>		<b>17,562,086.78</b>	<b>2,123,155.60</b>		<b>19,685,242.38</b>
<b>Cambios en la Hacienda Pública / Patrimonio Contribuido Neto de 2019</b>					
Aportaciones					
Donaciones de Capital					
Actualización de la Hacienda Pública/Patrimonio					
<b>Variaciones de la Hacienda Pública / Patrimonio Generado Neto de 2019</b>		<b>(2,739,967.39)</b>	<b>(1,671,318.55)</b>		<b>(4,411,285.94)</b>
Resultados del Ejercicio (Ahorro/Desahorro)			451,837.05		451,837.05
Resultados de Ejercicios Anteriores		(2,739,967.39)	(2,123,155.60)		(4,863,122.99)
Revalúos					
Reservas					
Rectificaciones de Resultados de Ejercicios Anteriores					
<b>Cambios en el Exceso o Insuficiencia en la Actualización de la Hacienda Pública / Patrimonio Neto de 2019</b>					
Resultado por Posición Monetaria					
Resultado por Tenencia de Activos no Monetarios					
<b>Hacienda Pública / Patrimonio Neto Final de 2019</b>		<b>14,822,119.39</b>	<b>451,837.05</b>		<b>15,273,956.44</b>

**SISTEMA CONTABLE 2019**  
**ESTADO DE CAMBIOS EN LA SITUACIÓN FINANCIERA**  
**DEL 1o. DE ENERO AL 31 DE DICIEMBRE DE 2019**

 Página 1 de 1  
 Fecha: 04/02/2020

	Origen	Aplicación
<b>ACTIVO</b>		
<b>Activo Circulante</b>		
Efectivo y Equivalentes	1,995,881.88	
Derechos a Recibir Efectivo o Equivalentes		1,450.81
Derechos a Recibir Bienes o Servicios		
Inventarios		
Almacenes		
Estimación por Pérdida o Deterioro de Activos Circulantes		
Otros Activos Circulantes		
<b>Activo No Circulante</b>		
Inversiones Financieras a Largo Plazo		
Derechos a Recibir Efectivo o Equivalentes a Largo Plazo		
Bienes Inmuebles, Infraestructura y Construcciones en Proceso		
Bienes Muebles	474,037.48	
Activos Intangibles		
Depreciación, Deterioro y Amortización Acumulada de Bienes		
Activos Diferidos	2,384,193.80	
Estimación por Pérdida o Deterioro de Activos no Circulantes		
Otros Activos no Circulantes		
<b>PASIVO</b>		
<b>Pasivo Circulante</b>		
Cuentas por Pagar a Corto Plazo		5,813,794.46
Documentos por Pagar a Corto Plazo		
Porción a Corto Plazo de la Deuda Pública a Largo Plazo		
Títulos y Valores a Corto Plazo		
Pasivos Diferidos a Corto Plazo		
Fondos y Bienes de Terceros en Garantía y/o Administración a Corto Plazo		
Provisiones a Corto Plazo		
Otros Pasivos a Corto Plazo		8,700.00
<b>Pasivo No Circulante</b>		
Cuentas a Pagar a Largo Plazo	38,685.34	
Documentos por Pagar a Largo Plazo		
Deuda Pública a Largo Plazo		
Pasivos Diferidos a Largo Plazo	5,342,432.71	
Fondos y Bienes de Terceros en Garantía y/o Administración a Largo Plazo		
Provisiones a Largo Plazo		
<b>HACIENDA PÚBLICA/PATRIMONIO</b>		
<b>Hacienda Pública/Patrimonio Contribuido</b>		
Aportaciones		
Donaciones de Capital		
Actualización de la Hacienda Pública/Patrimonio		
<b>Hacienda Pública/Patrimonio Generado</b>		
Resultados del Ejercicio (Ahorro/Desahorro)		1,671,318.55
Resultados de Ejercicios Anteriores		2,739,967.39
Revalúos		
Reservas		
Rectificaciones de Resultados de Ejercicios Anteriores		
<b>Exceso o Insuficiencia en la Actualización de la Hacienda Pública/Patrimonio</b>		
Resultado por Posición Monetaria		
Resultado por Tenencia de Activos no Monetarios		

**SISTEMA CONTABLE 2019**  
**ESTADO DE FLUJOS DE EFECTIVO**  
**DEL 01 DE ENERO AL 31 DE DICIEMBRE DE 2019**

 Fecha: 04/02/2020  
 Página 1 de 1

CONCEPTO	2019	2018
<b>Flujos de Efectivo de las Actividades de Operación</b>		
<b>Origen</b>	<b>23,938,870.64</b>	<b>29,127,303.98</b>
Impuestos		
Cuotas y Aportaciones de Seguridad Social		
Contribuciones de Mejoras		
Derechos		
Productos		
Aprovechamientos		
Ingresos por Venta de Bienes y Prestación de Servicios		
Participaciones, Aportaciones, Convenios, Incentivos Derivados de la Colaboración Fiscal y Fondos Distintos de Aportaciones		
Transferencias, Asignaciones, Subsidios y Subvenciones, y Pensiones y Jubilaciones	23,938,867.14	29,127,300.98
Otros Orígenes de Operación	3.50	3.00
<b>Aplicación</b>	<b>23,487,033.59</b>	<b>27,004,148.38</b>
Servicios Personales	14,795,243.35	15,096,959.08
Materiales y Suministros	697,603.39	495,758.93
Servicios Generales	1,620,855.93	6,868,225.31
Transferencias Internas y Asignaciones al Sector Público		
Transferencias al Resto del Sector Público		
Subsidios y Subvenciones	5,703,538.16	372,564.77
Ayudas Sociales	195,578.08	1,545,838.00
Pensiones y Jubilaciones		
Transferencias a Fideicomisos, Mandatos y Contratos Análogos		
Transferencias a la Seguridad Social		
Donativos		
Transferencias al Exterior		
Participaciones		
Aportaciones		
Convenios		
Otras Aplicaciones de Operación	474,214.68	2,624,802.29
<b>Flujos Netos de Efectivo de las Actividades de Operación</b>	<b>451,837.05</b>	<b>2,123,155.60</b>
<b>Flujos de Efectivo de las Actividades de Inversión</b>		
<b>Origen</b>	<b>2,858,231.28</b>	<b>9,311,332.77</b>
Bienes Inmuebles, Infraestructura y Construcciones en Proceso		
Bienes Muebles	474,037.48	24,572.99
Otros Orígenes de Inversión	2,384,193.80	9,286,759.78
<b>Aplicación</b>	<b>4,864,573.80</b>	<b>36,239,426.50</b>
Bienes Inmuebles, Infraestructura y Construcciones en Proceso		
Bienes Muebles		
Otras Aplicaciones de Inversión	4,864,573.80	36,239,426.50
<b>Flujos Netos de Efectivo de las Actividades de Inversión</b>	<b>(2,006,342.52)</b>	<b>(26,928,093.73)</b>
<b>Flujos de Efectivo de las Actividades de Financiamiento</b>		
<b>Origen</b>	<b>5,381,118.05</b>	<b>5,626,167.68</b>
Endeudamiento Neto		
Interno		
Externo		
Otros Orígenes de Financiamiento	5,381,118.05	5,626,167.68
<b>Aplicación</b>	<b>5,822,494.46</b>	<b>5,551,166.90</b>
Servicios de la Deuda		
Interno		
Externo		
Otras Aplicaciones de Financiamiento	5,822,494.46	5,551,166.90
<b>Flujos Netos de Efectivo por Actividades de Financiamiento</b>	<b>(441,376.41)</b>	<b>75,000.78</b>
<b>Incremento/Disminución Neta en el Efectivo y Equivalentes al Efectivo</b>	<b>(1,995,881.88)</b>	<b>(24,729,937.35)</b>
<b>Efectivo y Equivalentes al Efectivo al Inicio del Ejercicio</b>	<b>18,179,708.47</b>	<b>42,909,645.82</b>
<b>Efectivo y Equivalentes al Efectivo al Final del Ejercicio</b>	<b>16,183,826.59</b>	<b>18,179,708.47</b>

**GOBIERNO CONSTITUCIONAL DEL ESTADO DE CHIAPAS**  
**SECRETARÍA PARA EL DESARROLLO SUSTENTABLE DE LOS**  
**PUEBLOS INDÍGENAS**  
**SISTEMA CONTABLE 2019**  
**ESTADO ANALITICO DEL ACTIVO**

**DEL 01 DE ENERO AL 31 DE DICIEMBRE DEL 2019**

Fecha: **04/02/2020**  
 Página 1 de 1

CONCEPTO	Saldo Inicial (SI)	Cargos del Período	Abonos del Período	Saldo Final (SF)	Variación del Período (SF - SI)
<b>ACTIVO</b>	<b>26,269,741.32</b>	<b>31,970,052.60</b>	<b>36,822,714.95</b>	<b>21,417,078.97</b>	<b>(4,852,662.35)</b>
<b>ACTIVO CIRCULANTE</b>	<b>18,179,708.47</b>	<b>29,955,808.42</b>	<b>31,950,239.49</b>	<b>16,185,277.40</b>	<b>(1,994,431.07)</b>
Efectivo y Equivalentes	18,179,708.47	29,421,834.78	31,417,716.66	16,183,826.59	(1,995,881.88)
Derechos a Recibir Efectivo o Equivalentes		533,973.64	532,522.83	1,450.81	1,450.81
Derechos a Recibir Bienes o Servicios					
Inventarios					
Almacenes					
Estimación por Pérdida o Deterioro de Activos Circulantes					
Otros Activos Circulantes					
<b>ACTIVO NO CIRCULANTE</b>	<b>8,090,032.85</b>	<b>2,014,244.18</b>	<b>4,872,475.46</b>	<b>5,231,801.57</b>	<b>(2,858,231.28)</b>
Inversiones Financieras a Largo Plazo					
Derechos a Recibir Efectivo o Equivalentes a Largo Plazo	3,676.39	3,676.39	3,676.39	3,676.39	
Bienes Inmuebles, Infraestructura y Construcciones en Proceso					
Bienes Muebles	5,630,691.70		474,037.48	5,156,654.22	(474,037.48)
Activos Intangibles					
Depreciación, Deterioro y Amortización Acumulada de Bienes					
Activos Diferidos	2,455,664.76	2,010,567.79	4,394,761.59	71,470.96	(2,384,193.80)
Estimación por Pérdida o Deterioro de Activos no Circulantes					
Otros Activos no Circulantes					

**GOBIERNO CONSTITUCIONAL DEL ESTADO DE CHIAPAS**  
**SECRETARÍA PARA EL DESARROLLO SUSTENTABLE DE LOS**  
**PUEBLOS INDÍGENAS**  
**SISTEMA CONTABLE 2019**

**ESTADO ANALÍTICO DE LA DEUDA Y OTROS PASIVOS**

**DEL 1o. DE ENERO AL 31 DE DICIEMBRE DE 2019**

Página 1 de 1

Fecha:

04/02/2020

DENOMINACIÓN DE LAS DEUDAS	MONEDA DE CONTRATACIÓN	INSTITUCIÓN O PAIS ACREEDOR	SALDO INICIAL DEL PERÍODO	SALDO FINAL DEL PERÍODO
<b>DEUDA PÚBLICA</b>				
<b>Corto Plazo</b>				
<b>Deuda Interna</b>				
Instituciones de Crédito				
BANCOMER, S.A.	Moneda Nacional	México		
BANOBRAS, S.N.C.	Moneda Nacional	México		
BANORTE, S.A.	Moneda Nacional	México		
INTERACCIONES, S.A.	Moneda Nacional	México		
SANTANDER, S.A.	Moneda Nacional	México		
SCOTIABANK INVERLAT, S.A.	Moneda Nacional	México		
Títulos y Valores				
Arrendamientos Financieros				
<b>Deuda Externa</b>				
Organismos Financieros Internacionales				
Deuda Bilateral				
Títulos y Valores				
Arrendamientos Financieros				
<b>Subtotal Corto Plazo</b>				
<b>Largo Plazo</b>				
<b>Deuda Interna</b>				
Instituciones de Crédito				
BANCOMER, S.A.	Moneda Nacional	México		
BANOBRAS, S.N.C.	Moneda Nacional	México		
BANORTE, S.A.	Moneda Nacional	México		
SANTANDER, S.A.	Moneda Nacional	México		
Títulos y Valores				
Arrendamientos Financieros				
<b>Deuda Externa</b>				
Organismos Financieros Internacionales				
Deuda Bilateral				
Títulos y Valores				
Arrendamientos Financieros				
<b>Subtotal Largo Plazo</b>				
<b>Otros Pasivos</b>	Moneda Nacional	México	6,584,498.94	6,143,122.53
<b>Total Deuda y Otros Pasivos</b>			<b>6,584,498.94</b>	<b>6,143,122.53</b>

**GOBIERNO CONSTITUCIONAL DEL ESTADO DE CHIAPAS**  
**SECRETARÍA PARA EL DESARROLLO SUSTENTABLE DE LOS**  
**PUEBLOS INDÍGENAS**  
**SISTEMA CONTABLE 2019**

**INFORME SOBRE PASIVOS CONTINGENTES**  
**DEL 1o. DE ENERO AL 31 DE DICIEMBRE DE 2019**

De conformidad a las Principales Reglas de Registro y Valoración del Patrimonio (Elementos Generales), emitidas por el Consejo Nacional de Armonización Contable, publicadas en el capítulo reformado en el Diario Oficial de la Federación el 06 de octubre del 2014, los Pasivos Contingentes consideran:

- a) Obligaciones surgidas a raíz de sucesos pasados, cuya existencia ha de ser confirmada sólo por la concurrencia, de uno o más eventos inciertos en el futuro que no están enteramente bajo el control del organismo público.
- b) Una obligación presente a raíz de sucesos pasados, que no se ha reconocido contablemente porque no es viable que el ente público tenga que satisfacerla, o debido a que el importe de la obligación no puede ser cuantificado con la suficiente confiabilidad.

Al respecto, se informa que éste Organismo Público a esta fecha NO cuenta con Pasivos Contingentes significativos pendientes de pago, ya que estos se reconocen y se liquidan en el transcurso del ejercicio, en la vigencia del presupuesto.



## **NOTAS DE DESGLOSE**

### **NOTAS AL ESTADO DE SITUACIÓN FINANCIERA**

El Estado de Situación Financiera muestra la posición financiera de la **Secretaría para el Desarrollo Sustentable de los Pueblos Indígenas**, valuados y elaborados de acuerdo con los Postulados Básicos de Contabilidad Gubernamental, Normas y Metodología para la Emisión de Información Financiera y Estructura de los Estados Financieros del Ente Público y Característica de sus Notas, emitidos por el Consejo Nacional de Armonización Contable (CONAC), el cual refleja los bienes y derechos que se clasifican en rubros de acuerdo a su disponibilidad de liquidez al igual que sus obligaciones o compromisos, agrupándolas con relación a su exigibilidad.

#### **ACTIVO**

El activo se compone de los fondos, valores, derechos y bienes cuantificados en términos monetarios, los cuales dispone la **Secretaría para el Desarrollo Sustentable de los Pueblos Indígenas**, para la operatividad y la prestación de servicios públicos, éste se integra como sigue:

#### **Circulante**

##### **Efectivo y Equivalentes**

El rubro de efectivo y equivalentes al 31 de diciembre de 2019, asciende a \$ 16,183,826.59, el cual representa el 99.9 por ciento del total de activo circulante, se integra por la disponibilidad financiera para cubrir los compromisos de pagos a los diferentes proveedores, así como, pagos de impuestos y otras contribuciones; así también, para cubrir gastos por servicios personales.

<b>CONCEPTO</b>	<b>2019</b>	<b>2018</b>
<b>Bancos/Dependencias y Otros</b>	585.66	759.36
<b>Fondos con Afectación Específica</b>	16,183,240.93	18,178,949.11
<b>Suma</b>	<b>\$ 16,183,826.59</b>	<b>\$ 18,179,708.47</b>

**GOBIERNO CONSTITUCIONAL DEL ESTADO DE CHIAPAS**  
**SECRETARÍA PARA EL DESARROLLO SUSTENTABLE DE LOS PUEBLOS INDÍGENAS**  
**SISTEMA CONTABLE 2019**

**NOTAS A LOS ESTADOS FINANCIEROS**  
**DEL 1o. DE ENERO AL 31 DE DICIEMBRE DE 2019**

Página 2 de 22

Fecha: 30/01/2020

CONCEPTO	2019	2018
Ingresos Estatales	\$ 9,905,746.96	\$ 10,025,746.96
Fondo General de Participaciones	6,115,764.37	7,681,110.79
Fondo de Compensación a Entidades Pobres	67,254.78	
Participación por Impuestos Especiales	0	350,912.18
Fondo de Fiscalización y Recaudación	94,474.82	121,179.18
<b>Suma</b>	<b>\$ 16,183,240.93</b>	<b>\$ 18,178,949.11</b>

**Derechos a Recibir Efectivo o Equivalentes**

**Cuentas por cobrar a corto plazo**

Este rubro del activo asciende a \$ 1,450.81, el cual representa el 0.1 por ciento del total del activo circulante, por concepto de fondo revolvente correspondiente al ejercicio 2019, que será cancelado durante el siguiente ejercicio.

CONCEPTO	VENCIMIENTO (DÍAS)	2019	2018
<b>Cuentas por Cobrar a Corto Plazo</b>	< 365	1,450.81	0
<b>Suma</b>		<b>\$ 1,450.81</b>	<b>0</b>

**No Circulante**

**Derechos a Recibir Efectivo o Equivalentes a Largo Plazo**

Este rubro del activo asciende a \$ 3,676.39, el cual representa el 0.1 por ciento del total del activo no circulante, corresponde a ejercicios anteriores; se integra por los deudores pendientes de recuperar por concepto de embargo de cuentas bancarias por laudos laborales correspondiente a ejercicios anteriores.

CONCEPTO	VENCIMIENTO (DÍAS)	2019	2018
<b>Deudores Diversos a Largo Plazo</b>	> 365	3,676.39	3,676.39
<b>Suma</b>		<b>\$ 3,676.39</b>	<b>\$ 3,676.39</b>

**GOBIERNO CONSTITUCIONAL DEL ESTADO DE CHIAPAS**  
**SECRETARÍA PARA EL DESARROLLO SUSTENTABLE DE LOS PUEBLOS INDÍGENAS**  
**SISTEMA CONTABLE 2019**

**NOTAS A LOS ESTADOS FINANCIEROS**  
**DEL 1o. DE ENERO AL 31 DE DICIEMBRE DE 2019**

Página 3 de 22

Fecha: 30/01/2020

### **Bienes Muebles**

Este rubro representa los bienes muebles que son propiedad de **Secretaría para el Desarrollo Sustentable de los Pueblos Indígenas**, como son: Mobiliario y Equipo de Administración, Mobiliario y Equipo Educativo y Recreativo, Equipo e Instrumental Médico y de Laboratorio, Vehículos y Equipo de Transporte, Maquinaria, Otros Equipos y Herramientas, Colecciones, Obras de Arte y Objetos Valiosos, que aún se encuentran en buenas condiciones y que son básicos para la operatividad del mismo; los cuales fueron adquiridos con recursos presupuestales, en ejercicios anteriores.

Al 31 de diciembre de 2019, este rubro asciende a \$ 5,156,654.22 que representa el 98.6 por ciento del activo no circulante.

CONCEPTO	2019	2018
<b>Mobiliario y Equipo de Administración</b>	\$ 2,493,607.63	\$ 2,493,607.63
<b>Mobiliario y Equipo Educativo y Recreativo</b>	204,818.39	204,818.39
<b>Equipo e Instrumental Médico y de Laboratorio</b>	765,229.00	765,229.00
<b>Vehículos y Equipo de Transporte</b>	1,598,399.20	2,072,436.68
<b>Maquinaria, Otros Equipos y Herramientas</b>	1,800.00	1,800.00
<b>Colecciones, Obras de Arte y Objetos valiosos</b>	92,800.00	92,800.00
<b>Suma</b>	<b>\$ 5,156,654.22</b>	<b>\$ 5,630,691.70</b>

### **Activos Diferidos**

Al 31 de diciembre de 2019, este rubro refleja un monto de \$ 71,470.96 el cual representa el 1.3 por ciento del total del activo no circulante, se encuentra integrado por operaciones que están en proceso de regularización presupuestal y contable de ejercicios anteriores; actualmente se están llevando a cabo las gestiones necesarias ante la Secretaría de Hacienda para su regularización.

CONCEPTO	2019	2018
<b>Otros Activos Diferidos</b>		
Ingresos Estatales	\$ 71,470.96	\$ 2,411,715.40
<b>Suma</b>	<b>\$ 71,470.96</b>	<b>\$ 2,455,664.76</b>

## **PASIVO**

Es el conjunto de cuentas que permite el registro de las obligaciones contraídas por **Secretaría para el Desarrollo Sustentable para los pueblos Indígenas**, para el desarrollo de sus funciones y la prestación de los servicios públicos. Al 31 de diciembre de 2019, los estados financieros reflejan principalmente pasivo circulante o corto plazo, es decir, aquellas obligaciones en que la exigibilidad de pago es menor a un año, así también, pasivo no circulante o a largo plazo que representa las obligaciones con vencimiento posterior a un año.

### **Circulante**

#### **Cuentas por Pagar a Corto Plazo**

Al 31 de diciembre de 2019, este rubro asciende a \$ 165,304.48 el cual representa el 100 por ciento del total del pasivo circulante, se integra principalmente por las prestaciones salariales como son: sueldos, del periodo que se informa y de ejercicios anteriores, adeudos contraídos por la adquisición de bienes de consumo y servicios con proveedores, necesarios para el funcionamiento del organismo.

<b>CONCEPTO</b>	<b>VENCIMIENTO (DÍAS)</b>	<b>2019</b>	<b>2018</b>
<b>Servicios Personales por Pagar a Corto Plazo</b>	≤ 365	\$ 111,119.02	\$ 625,665.82
<b>Proveedores por Pagar a Corto Plazo</b>	≤ 365	39,265.46	62,862.55
<b>Retenciones y Contribuciones por Pagar a Corto Plazo</b>	≤ 365	0	683.02
<b>Otras Cuentas por Pagar a Corto Plazo</b>	≤ 365	14,920.00	5,289,887.55
	<b>Suma</b>	<b>\$ 165,304.48</b>	<b>\$ 5,979,098.94</b>

**No Circulante****Cuentas por Pagar a Largo Plazo**

Este rubro asciende a \$ 635,385.34 que representa el 10.6 por ciento del total del pasivo no circulante y refleja el registro de las obligaciones contraídas a largo plazo, por la adquisición de bienes de consumo, correspondiente a ejercicios anteriores las cuales se encuentran pendientes de liquidar al 31 de diciembre de 2019.

CONCEPTO	VENCIMIENTO (DÍAS)	2019	2018
Proveedores por Pagar a Largo Plazo	> 365	\$ 635,385.34	\$ 596,700.00
	<b>Suma</b>	<b>\$ 635,385.34</b>	<b>\$ 596,700.00</b>

**Pasivos Diferidos a Largo Plazo**

Al 31 de diciembre de 2019, este rubro asciende a \$ 5,342,432.71 y representa el 89.4 por ciento del total del pasivo no circulante y corresponde principalmente a Otros Gastos por Responsabilidades correspondiente a ejercicios anteriores.

CONCEPTO	NATURALEZA	2019	2018
<b>Pasivos Diferidos a Largo Plazo</b>			
Otros Pasivos Diferidos a Largo Plazo	Acreedora	\$ 5,342,432.71	\$ 0
	<b>Suma</b>	<b>\$ 5,342,432.71</b>	<b>\$ 0</b>

**NOTAS AL ESTADO DE ACTIVIDADES**

El Estado de Actividades refleja el resultado entre el saldo total de los ingresos captados y el saldo total de los gastos incurridos por **Secretaría para el Desarrollo Sustentable de los Pueblos Indígenas**, cuya diferencia positiva o negativa determina el ahorro o desahorro del 1 de enero al 31 de diciembre de 2019. De esta forma el resultado durante este periodo refleja un ahorro por \$ 451,837.05.

**Ingresos y Otros Beneficios**

**Participaciones, Aportaciones, Convenios, Incentivos Derivados de la Colaboración Fiscal, Fondos Distintos de Aportaciones, Transferencias, Asignaciones, Subsidios y Subvenciones, y Pensiones y Jubilaciones**

Al 31 de diciembre de 2019, este rubro está integrado por recursos presupuestales radicados a través de transferencias que la Secretaría de Hacienda realiza con base al presupuesto autorizado, para llevar a cabo las actividades de la **Secretaría para el Desarrollo Sustentable de los Pueblos Indígenas**.

CONCEPTO	NATURALEZA	2019	2018
Participaciones, Aportaciones, Convenios, Incentivos Derivados de la Colaboración Fiscal, Fondos Distintos de Aportaciones, Transferencias, Asignaciones, Subsidios y Subvenciones, y Pensiones y Jubilaciones			
Transferencias, Asignaciones, Subsidios y Subvenciones, y pensiones y Jubilaciones.		\$ 23,938,867.14	\$ 29,127,300.98
	<b>Suma</b>	<b>\$ 23,938,867.14</b>	<b>\$ 29,127,300.98</b>

### Otros Ingresos y Beneficios

El rubro de Otros Ingresos y Beneficios, corresponden a ingresos obtenidos, por concepto de apertura de cuentas bancarias.

CONCEPTO	NATURALEZA	2019	2018
<b>Otros Ingresos y Beneficios</b>			
Otros Ingresos y Beneficios Varios	Acreedora	3.50	3.00
	<b>Suma</b>	<b>\$ 3.50</b>	<b>\$ 3.00</b>
<b>Total de Ingresos y Otros Beneficios</b>		<b>\$ 23,938,870.64</b>	<b>\$ 29,127,303.98</b>

### Gastos y Otras Pérdidas

Los gastos y otras pérdidas lo integran todas las erogaciones realizadas en la operatividad, principalmente en los capítulos 1000 Servicios Personales, 2000 Materiales y Suministros, 3000 Servicios Generales y 4000 Transferencias, Asignaciones, Subsidios y Otras Ayudas.

CONCEPTO	2019	2018
<b>Gastos y Otras Pérdidas</b>		
<b>Gastos de Funcionamiento</b>		
Servicios Personales	\$ 14,795,243.35	\$ 15,096,959.08
Materiales y Suministros	697,603.39	495,758.93
Servicios Generales	1,620,855.93	6,868,225.31
<b>Transferencias, Asignaciones, Subsidios y Otras Ayudas</b>		
Subsidios y Subvenciones	5,703,538.16	372,564.77
Ayudas Sociales	195,578.08	1,545,838.00
<b>Otros Gastos y Pérdidas Extraordinarias</b>		
Estimaciones, Depreciaciones, Deterioros, Obsolescencia y Amortizaciones	474,037.48	24,572.99
Otros Gastos	177.20	2,600,229.30
<b>Total de Gastos y Otras Pérdidas</b>	<b>\$ 23,487,033.59</b>	<b>\$ 27,004,148.38</b>

Del total de los Gastos y Otras Pérdidas, se explican aquellas que en lo individual representan el 10 por ciento o más, de la totalidad de las mismas, el cual se integra de la siguiente manera: el importe de \$ 14,795,243.35 corresponde a pagos de sueldos y salarios del personal que labora en la **Secretaría para el Desarrollo Sustentable de los Pueblos Indígenas**, así como, el importe de \$ 5,703,538.16 del capítulo 4000 Subsidios y subvenciones, por concepto de subsidios a la producción del programa “Impulso a la producción agropecuaria”; así como subsidios por otras medidas económicas del presente ejercicio.

Así mismo, derivado del análisis comparativo de los Gastos y Otras pérdidas al periodo que se informa, se explican las cuentas que representan una variación significativa en relación al ejercicio anterior, integrado por: Servicios Generales por un importe de \$ 1,620,855.93 cantidad menor en comparación al ejercicio 2018 y se debe a regularización de operaciones de ejercicios anteriores, así también por subsidios y subvenciones, rubros que reportan una variación mayor por \$ 5,703,538.16 en comparación al ejercicio 2018, debido a que se autorizó recursos para subsidios a la producción, del proyecto impulso a la producción agropecuaria. En el rubro de estimaciones, depreciaciones, obsolescencia y amortizaciones se obtuvo una variación mayor por \$ 474,037.48, derivado de las bajas del parque vehicular de la dependencia, en referencia al concepto de Otros Gastos que presenta un saldo de \$ 177.20 reporta una variación menor en referencia al ejercicio 2018, debido a que durante el ejercicio anterior se realizó regularización de saldos presupuestarios por concepto de (Adefas).

## **NOTAS AL ESTADO DE VARIACIÓN EN LA HACIENDA PÚBLICA**

La Hacienda Pública representa el importe de los bienes y derechos que son propiedad de la **Secretaría para el Desarrollo Sustentable de los Pueblos Indígenas**, dicho importe es modificado principalmente por el resultado positivo obtenido al 31 de diciembre de 2019, el cual asciende a \$ 451,837,05.

El Estado de Variación en la Hacienda Pública muestra las modificaciones o cambios realizados en la Hacienda Pública, es afectado por el resultado derivado del registro de operaciones de ejercicios anteriores por reintegros a la fecha refleja un saldo de \$ 15,273,956.44.

Así también, es modificado por el aumento o disminución al patrimonio, derivado del registro de movimientos realizados durante el periodo que se informa. A la fecha que se informa la modificación neta negativa al patrimonio es de \$ 4,411,285.94.

<b>CONCEPTO</b>	<b>2019</b>	<b>2018</b>
<b>Patrimonio Generado</b>		
Resultados del Ejercicio (Ahorro/Desahorro)	451,837.05	2,123,155.60
Resultados de Ejercicios Anteriores	14,822,119.39	17,562,086.78
<b>Suma</b>	<b>\$ 15,273,956.44</b>	<b>\$ 19,685,242.38</b>



**Patrimonio Generado**

*Resultados del Ejercicio (Ahorro/Desahorro)*

El resultado positivo obtenido al periodo que se informa asciende a \$ 451,837.05 y representa la disponibilidad financiera para cubrir gastos de operación y/o inversión.

CONCEPTO	PROCEDENCIA	2019	2018
<b>Patrimonio Generado</b>			
Resultados del Ejercicio (Ahorro/Desahorro)	Ingresos y Otros Beneficios menos Gastos y Otras Pérdidas	\$ 451,837.05	\$ 2,123,155.60
	<b>Suma</b>	<b>\$ 451,837.05</b>	<b>\$ 2,123,155.60</b>

*Resultados de Ejercicios Anteriores*

Este rubro se integra principalmente por saldos de años anteriores, así como, por el traspaso del resultado del ejercicio anterior, efectuado al inicio del presente ejercicio, reintegros de ejercicios anteriores, bajas vehiculares y regularización presupuestal de ejercicios anteriores.

CONCEPTO	PROCEDENCIA	2019	2018
<b>Patrimonio Generado</b>			
Resultados de Ejercicios Anteriores	Traspaso de Saldos.	\$ 14,822,119.39	\$ 17,562,086.78
	<b>Suma</b>	<b>\$ 14,822,119.39</b>	<b>\$ 17,562,086.78</b>

**NOTAS AL ESTADO DE FLUJOS DE EFECTIVO**

**Efectivo y Equivalentes**

El análisis de los saldos inicial y final que figuran en la última parte del Estado de Flujos de Efectivo en la cuenta de efectivo y equivalentes es como sigue:

CONCEPTO	2019	2018
Bancos/Dependencias y Otros	585.66	759.36
Fondos con Afectación Específica	16,183,240.93	18,178,949.11
<b>Total de Efectivo y Equivalentes</b>	<b>\$ 16,183,826.59</b>	<b>\$ 18,179,708.47</b>

**GOBIERNO CONSTITUCIONAL DEL ESTADO DE CHIAPAS**  
**SECRETARÍA PARA EL DESARROLLO SUSTENTABLE DE LOS PUEBLOS INDÍGENAS**  
**SISTEMA CONTABLE 2019**

**NOTAS A LOS ESTADOS FINANCIEROS**  
**DEL 1o. DE ENERO AL 31 DE DICIEMBRE DE 2019**

Página 10 de 22

Fecha: 30/01/2020

Al 31 de diciembre de 2019, no se realizaron adquisiciones de bienes muebles e inmuebles.

Conciliación de los Flujos de Efectivo Netos de las Actividades de Operación y la cuenta de Ahorro/Desahorro antes de Rubros Extraordinarios.

CONCEPTO	2019	2018
<b>Ahorro/Desahorro antes de Rubros Extraordinarios</b>	\$ 926,051.73	\$ 4,747,957.89
Disminución de Bienes por Pérdida, Obsolescencia y Deterioro	474,037.48	24,572.99
Gastos de Ejercicios Anteriores	0	2,500,000.00
Pérdidas por responsabilidades	0	90,000.00
Otros Gastos Varios	177.20	10,229.30
<b>Flujos de Efectivo Netos de las Actividades de Operación</b>	<b>\$ 451,837.05</b>	<b>\$ 2,123,155.60</b>

**CONCILIACIÓN ENTRE LOS INGRESOS PRESUPUESTARIOS Y CONTABLES**  
**CORRESPONDIENTE DEL 1 DE ENERO AL 31 DE DICIEMBRE DE 2019**  
 ( Pesos)

<b>Total de Ingresos Presupuestarios</b>	<b>\$ 23,938,867.14</b>
--	-------------------------

<b>Más Ingresos Contables No Presupuestarios</b>	<b>3.50</b>
Ingresos Financieros	
Incremento por Variación de Inventarios	
Disminución del Exceso de Estimaciones por Pérdida o Deterioro u	
Obsolescencia	
Disminución del Exceso de Provisiones	
Otros ingresos y Beneficios Varios	3.50
Otros Ingresos Contables no Presupuestarios	

<b>Menos Ingresos Presupuestarios No Contables</b>	<b>0</b>
Aprovechamientos Patrimoniales	
Ingresos Derivados de Financiamientos	
Otros ingresos Presupuestarios no Contables	

<b>Total de Ingresos Contables</b>	<b>\$ 23,938,870.64</b>
------------------------------------	-------------------------

**GOBIERNO CONSTITUCIONAL DEL ESTADO DE CHIAPAS**  
**SECRETARÍA PARA EL DESARROLLO SUSTENTABLE DE LOS PUEBLOS INDÍGENAS**  
**SISTEMA CONTABLE 2019**

**NOTAS A LOS ESTADOS FINANCIEROS**  
**DEL 1o. DE ENERO AL 31 DE DICIEMBRE DE 2019**

Página 11 de 22

Fecha: 30/01/2020

**CONCILIACIÓN ENTRE LOS EGRESOS PRESUPUESTARIOS Y LOS GASTOS CONTABLES**  
**CORRESPONDIENTE DEL 1 DE ENERO AL 31 DE DICIEMBRE DE 2019**  
**( Pesos )**

<b>Total de Egresos Presupuestarios</b>	<b>\$ 23,012,818.91</b>
---	-------------------------

<b>Menos Egresos Presupuestarios No Contables</b>	
Materias Primas y Materiales de Producción y Comercialización	
Materiales y Suministros	
Mobiliario y Equipo de Administración	
Mobiliario y Equipo Educativo y Recreativo	
Equipo e Instrumental Médico y de Laboratorio	
Vehículos y Equipo de Transporte	
Equipo de Defensa y Seguridad	
Maquinaria, Otros Equipos y Herramientas	
Activos Biológicos	
Bienes Inmuebles	
Activos Intangibles	
Obra Pública en Bienes de Dominio Público	
Obra Pública en Bienes Propios	
Acciones y Participaciones de Capital	
Compra de Títulos y Valores	
Concesión de Préstamos	
Inversiones en Fideicomisos, Mandatos y Otros Análogos	
Provisiones para Contingencias y Otras Erogaciones Especiales	
Amortización de la Deuda Pública	
Adeudos de Ejercicios Fiscales Anteriores (ADEFAS)	
Otros Egresos Presupuestarios No Contables	
<b>Más Gastos Contables No Presupuestarios</b>	<b>474,214.68</b>
Estimaciones, Depreciaciones, Deterioros, Obsolescencia y Amortizaciones	474,037.48
Provisiones	
Disminución de Inventarios	
Aumento por Insuficiencia de Estimaciones por Pérdida o Deterioro u Obsolescencia	
Aumento por Insuficiencia de Provisiones	
Otros Gastos	177.20
Otros Gastos Contables No Presupuestarios	

<b>Total de Gastos Contables</b>	<b>\$ 23,487,033.59</b>
----------------------------------	-------------------------

---

**NOTAS DE MEMORIA (CUENTAS DE ORDEN)**

---

Las cuentas de orden se utilizan para registrar los movimientos de valores que no afecten o modifiquen el balance de la **Secretaría para el Desarrollo Sustentable de los Pueblos Indígenas**, sin embargo, su incorporación en libros es necesaria con fines de recordatorio contable, de control y en general sobre los aspectos administrativos, o bien, para consignar sus derechos o responsabilidades contingentes que puedan, o no, presentarse en el futuro.

Al 31 de diciembre de 2019, las cuentas que se manejan para efectos de estas Notas son las siguientes:

- **Contables:** No presenta saldos al 31 de diciembre de 2019:

CONCEPTO	2019
<b>Cuentas de Orden Contables</b>	<b>\$ 0</b>
<b>Contables</b>	<b>0</b>
Valores	0
Emisión de Obligaciones	0
Avales y Garantías	0
Juicios	0
Contratos para Inversión Mediante Proyectos para Prestación de Servicios (PPS) y Similares	0
Bienes en Concesionados o en Comodato	0

- **Presupuestarias:**

- **Cuentas de Ingresos:** Las cuentas presupuestarias de ingresos que se utilizan son: Ley de Ingresos Estimada, Ley de Ingresos por Ejecutar, Modificaciones a la Ley de Ingresos Estimada, Ley de Ingresos Devengada, Ley de Ingresos Recaudada. (No aplica)
- **Cuentas de Egresos:** Las cuentas presupuestarias de egresos que se utilizan son: Presupuesto de Egresos Aprobado, Modificaciones al Presupuesto de Egresos Aprobado, Presupuesto de Egresos por Ejercer, Presupuesto de Egresos Comprometido, Presupuesto de Egresos Devengado, Presupuesto de Egresos Ejercido y Presupuesto de Egresos Pagado, a continuación se presenta el total del presupuesto de la **Secretaría para el Desarrollo Sustentable de los Pueblos Indígenas**.

CONCEPTO	2019
<b>Cuentas de Orden Presupuestarias</b>	
<b>Cuentas de Ingresos</b>	0
Ley de Ingresos Estimada	0
Ley de Ingresos por Ejecutar	0
Modificaciones a la Ley de Ingresos Estimada	0
Ley de Ingresos Devengada	0
Ley de Ingresos Recaudada	0
<b>Cuentas de Egresos</b>	
Presupuesto de Egresos Aprobado	22,718,522.41
Modificaciones al Presupuesto de Egresos Aprobado	1,220,344.73
Presupuesto de Egresos por Ejercer	926,048.23
Presupuesto de Egresos Comprometido	0
Presupuesto de Egresos Devengado	97,781.42
Presupuesto de Egresos Ejercido	0
Presupuesto de Egresos Pagado	22,915,037.49

## NOTAS DE GESTIÓN ADMINISTRATIVA

### 1.- Introducción

La **Secretaría para el Desarrollo Sustentable de los Pueblos Indígenas**; es una Dependencia del Poder Ejecutivo del Estado con personalidad jurídica y patrimonio propio, autonomía administrativa, presupuestal, técnica, de gestión, de operación y de ejecución para el adecuado desarrollo de sus atribuciones. Tiene como objeto fundamental diseñar, establecer y coordinar las políticas estatales acordes al desarrollo sustentable e integral de los pueblos indígenas, particularmente, en los aspectos de carácter social, económico, jurídico, educativo, cultural y ambiental.

#### MISIÓN

Impulsar el reconocimiento y ejercicio pleno de los derechos colectivos de los pueblos indígenas, autonomía y libre determinación, generando espacios de diálogo e interlocución con los pueblos indígenas para proponer iniciativas de ley y formulación de políticas públicas.

#### VISIÓN

Ser un organismo público promotor del reconocimiento y ejercicio pleno de los derechos colectivos de los pueblos indígenas, rectora de las políticas públicas, en los tres niveles de gobierno y sociedad, que garantiza el autodesarrollo bajo principios de corresponsabilidad y sustentabilidad

## **2.- Panorama Económico y Financiero**

La situación económica y financiera de la Secretaría es aceptable durante el ejercicio; debido a que son tomados en cuenta todos los lineamientos y normas emitidos por el Consejo Nacional de Armonización Contable (CONAC), y los recursos ministrados por la Secretaría de Hacienda fueron presupuestados y erogados de manera adecuada tanto presupuestal, contable y financiera.

## **3.- Autorización e Historia**

### ***a) Fecha de Creación***

1935.-Se establece el Departamento de Atención Social, Cultural y de Protección Indígena dentro de la estructura de la Secretaría de Gobierno.

1938.-El Departamento de Atención Social, Cultural y de Protección Indígena cambia de denominación a Departamento de Protección Indígena.

1945.- El Departamento de Protección Indígena desaparece.

1949.-Se reconsidera su establecimiento creando el Departamento de Asuntos Indígenas con funciones de gestoría, asesoría legal y regularización de la tenencia de la tierra entre otras.

1970.-El Departamento de Asuntos Indígenas se incorpora a la operación del Programa de Desarrollo Socioeconómico de los Altos de Chiapas (PRODESCH) junto con otros organismos de la Organización de Naciones Unidas tales como: el Fondo de las Naciones Unidas para la Infancia (UNICEF), la Organización de las Naciones Unidas para la Educación, la Ciencia y la Cultura (UNESCO), el Departamento de Asuntos Económicos y Sociales de las Naciones Unidas (UNDESA), la Organización Mundial de la Salud (OMS) y la Organización de las Naciones Unidas para la Agricultura y la Alimentación (FAO).

1977.-Se crea la Dirección de Asuntos Indígenas por decreto publicado en el Periódico Oficial No. 32 del Gobierno del Estado que expide la Ley Orgánica de la Administración Pública del Estado de Chiapas, mismo que atribuye nuevamente a la Secretaría de Gobierno la coordinación, planeación, programación, ejecución, supervisión y control de las actividades relacionadas con el desarrollo integral de los pueblos indígenas.

1981.-Se crea la Secretaría de Asuntos Indígenas con estructuras y programas dirigidos principalmente a las Regiones Altos y Selva.

1983.-La Secretaría de Asuntos Indígenas se convierte en la Subsecretaría de Asuntos indígenas más conocida como SUBSAI, formando parte de la estructura de la Secretaría de Desarrollo Rural, manteniendo su sede en San Cristóbal de Las Casas.

1988.-La Subsecretaría de Asuntos Indígenas se convierte en Coordinación de Asuntos Indígenas, siendo parte nuevamente de la Secretaría de Gobierno.

**GOBIERNO CONSTITUCIONAL DEL ESTADO DE CHIAPAS**  
**SECRETARÍA PARA EL DESARROLLO SUSTENTABLE DE LOS PUEBLOS INDÍGENAS**  
**SISTEMA CONTABLE 2019**

**NOTAS A LOS ESTADOS FINANCIEROS**  
**DEL 1o. DE ENERO AL 31 DE DICIEMBRE DE 2019**

Página 15 de 22

Fecha: 30/01/2020

1991.-Se crea la Secretaría de Participación Comunitaria según decreto publicado en el Periódico Oficial del Gobierno No. 167 que reforma la Ley orgánica de la Administración Pública del Estado, transfiriendo las funciones de la Coordinación de Asuntos Indígenas a la nueva secretaría, creando para ello dentro su estructura la Dirección de Asuntos Indígenas.

1994.-Se crea la Secretaría para la Atención de los Pueblos Indígenas mediante el decreto 126 publicado en el Periódico Oficial No. 005 del Gobierno del Estado. Esta nueva Secretaría inicia sus funciones con tres direcciones, cinco unidades, seis delegaciones y cinco subdelegaciones regionales. Después de un año de funciones con esta estructura se desincorpora la Dirección de Promoción y Difusión Cultural y se convierte ésta en el Centro Estatal de Lenguas, Arte y Literatura Indígenas (CELALI), quién pasa a depender del Consejo Estatal para la Cultura y las Artes (CONECULTA).

2000.-Mediante Decreto No. 8 publicado en el Periódico Oficial No. 001 tomo III, de fecha 08 de Diciembre de 2000; se reforma la Ley Orgánica de la Administración Pública del Estado de Chiapas, y se establece el cambio de denominación de la Secretaría para la Atención de los Pueblos Indígenas, para quedar como Secretaría de Pueblos Indios.

Con Decreto No. 232, publicado en el Periódico Oficial No. 233, tomo III de fecha 25 de mayo de 2010, se reforman, adicionan y derogan diversas disposiciones de la Ley Orgánica de la Administración Pública del Estado de Chiapas en la que se transfiere de la Secretaria de Pueblos Indios a la Secretaria para el Desarrollo y Empoderamiento de la Mujer, las atribuciones para fomentar en grupos o sectores de la población rural femenina, el desarrollo de capacidades y conocimiento técnicos-prácticos de actividades productivas.

Para ello, mediante Dictamen No. SH/SUBA/DGRH/DEO/345/2010, se realizó la transferencia del proyecto comunidad de aprendizaje "Mujeres Fortaleciendo" a la Secretaria para el Desarrollo y Empoderamiento de las Mujeres.

Mediante Decreto No. 015, publicado en el Periódico Oficial No. 275, 2ª Sección, Tomo III de fecha 30 de diciembre de 2010, se reformaron y adicionaron diversas disposiciones de la Ley Orgánica de la Administración Pública del Estado de Chiapas, en el que se modificó la denominación de la Secretaria de Pueblos Indios, para quedar como Secretaria de Pueblos y Culturas Indígenas y se transfirió a este Organismo al Centro Estatal de Lenguas, Artes y Literatura Indígena (CELALI), que anteriormente pertenecía al Consejo Estatal para la Cultura y las Artes de Chiapas; procurando con ello fortalecer su ámbito de competencia, que le permita aplicar las políticas públicas en materia de las diversas culturas indígenas con las que cuenta nuestro Estado. Es así que para dar cumplimiento a lo anterior, se emitió el Dictamen No. SH/SUBA/DGRH/DEO/063/2011 de fecha 05 de abril de 2011.

Asimismo, mediante Decreto No. 0505, publicado en el Periódico Oficial No. 112, 2ª Sección, Tomo III de fecha 11 de junio de 2014, se reformaron y adicionaron diversas disposiciones de la Ley Orgánica de la Administración Pública del Estado de Chiapas, en el que se modificó la denominación de la Secretaría de Pueblos y Culturas Indígenas, para quedar como Secretaría para el Desarrollo Sustentable de los Pueblos Indígenas y se transfirió de este Organismo al Centro Estatal de Lenguas, Artes y Literatura Indígena (CELALI), al Consejo Estatal para la Cultura y las Artes de Chiapas; por ser el Organismo rector en la preservación, promoción, fomento, investigación, difusión y desarrollo del patrimonio cultural, además de la generación de espacios de diálogo con otras culturas de México y el mundo, logrando que la sociedad chiapaneca rescate y preserve sus valores artísticos y culturales, fortalezca su identidad, sus expresiones artísticas y tradiciones populares.

**b) PRINCIPALES CAMBIOS EN SU ESTRUCTURA**

Con la creación de la **Secretaría para el Desarrollo Sustentable de los Pueblos Indígenas**; también se emitió el reglamento interior, el cual muestra la nueva estructura organizacional y las competencias de cada una de sus áreas administrativas. El reglamento interior de la Secretaría, fue publicado el 25 de Febrero de 2015 en el periódico oficial del Gobierno del Estado N°167, en el que se determina su nueva estructura orgánica así como las atribuciones y obligaciones de los titulares de los órganos administrativos que lo integran.

**4.- Organización y Objeto Social**

**a) Objeto Social**

La **Secretaría para el Desarrollo Sustentable de los Pueblos Indígenas** tiene como objeto fundamental, proponer, conducir y normar las políticas estatales para los pueblos indígenas, que promuevan el reconocimiento y ejercicio pleno de sus derechos colectivos, autonomía, libre determinación y que eleven e impulsen su desarrollo en los aspectos de carácter social, económico, jurídico, educativo y ambiental.

**b) Principal Actividad**

I.- Proponer y ejecutar las políticas públicas estatales para los pueblos indios, con la participación de éstos, y promover su desarrollo humano.

II.- Conducir y normar la aplicación de la política pública de los pueblos indios, así como, establecer e impulsar la política transversal que permita fortalecer la coordinación institucional con los tres niveles de gobierno en programas, proyectos y acciones orientadas al desarrollo de los pueblos indígenas.

III.- Participar en la formulación y revisión de los anteproyectos de iniciativas de ley en materia de pueblos indígenas.

IV.- Promover la protección del patrimonio cultural y natural de los pueblos indios.

V.- Impulsar el desarrollo de los pueblos indios, reconociendo su diversidad cultural.

VI.- Participar con la instancia responsable de la política interna del estado, en los procesos de concertación para la resolución de los conflictos sociales y políticos de los pueblos indios, procurando fortalecer una cultura de paz.



VII.- Promover las acciones que permitan consolidar el programa de atención a los grupos de población indígena desplazada.

VIII.- Fortalecer y gestionar espacios y acciones para la participación y consultas de las comunidades y organizaciones que constituyen los pueblos indios, en las decisiones para las diversas acciones públicas que les sean propias.

IX.- Promover y difundir el respeto a los derechos individuales y colectivos de los pueblos indígenas.

X.- Asesorar a las instituciones públicas en materia de derechos y cultura de los pueblos indígenas.

XI.- Promover la equidad de género en la política pública para los pueblos indígenas, con la participación de las mujeres indígenas en los procesos políticos y sociales.

XII.- Formular y ejecutar acciones tendentes a fortalecer la coordinación y cooperación interinstitucional a favor del desarrollo sustentable e integral de los pueblos indígenas, con respeto a la diferencia cultural.

XIII.- Participar en los proyectos de cooperación internacional dirigidos a pueblos indígenas.

XIV.- Promover en coordinación con la instancia correspondiente, la instrumentación, validación y evaluación de los programas de inversión hacia la población indígena.

XV.- Instrumentar y ejecutar programas y proyectos estratégicos y diferenciados, para el desarrollo sustentable de los pueblos indígenas.

XVI.- Proveer asesoría y orientación jurídica a la población indígena.

XVII.- Se deroga.<sup>2</sup>

XVIII.- Los demás asuntos que le correspondan, en términos de las leyes aplicables, su reglamento interior y los que le instruya el gobernador del estado.<sup>3</sup>

### ***c) Ejercicio Fiscal*** 2019

### ***d) Régimen Jurídico***

La **Secretaría para el Desarrollo Sustentable de los Pueblos Indígenas** está registrada ante el Servicio de Administración Tributaria como Gobierno del Estado de Chiapas, persona moral con fines no lucrativos, cuya actividad económica es Servicios administrativos estatales, y sus obligaciones son las siguientes:

- I. Presentar la declaración y pago provisional mensual de retenciones de impuestos sobre la renta (ISR), y sueldos y salarios.
- II. Presentar la declaración anual donde se informe sobre las retenciones de los trabajadores que recibieron sueldos y salarios, y trabajadores asimilados a salarios.
- III. Presentar declaración informativa anual de subsidio al empleo.
- IV. Presentar declaración informativa mensual de proveedores por tasas de IVA y de IEPS.

**e) Consideraciones Fiscales del Ente**

La Secretaría es dependiente Gobierno del Estado de Chiapas/Secretaría de Hacienda, se ubica dentro de las personas morales a que se refiere el artículo 95 y 102 de la LISR, pero tiene otras obligaciones como:

- I. Presentar la declaración y pago provisional de retenciones de ISR por Sueldos y Salarios
- II. INFONAVIT
- III. IMSS
- IV. 2% Impuesto Sobre Nóminas
- V. 10% de ISR por Arrendamientos de Inmuebles
- VI. 2% Impuesto Sobre Nóminas a prestadores de servicios

**f) Estructura Organizacional Básica**

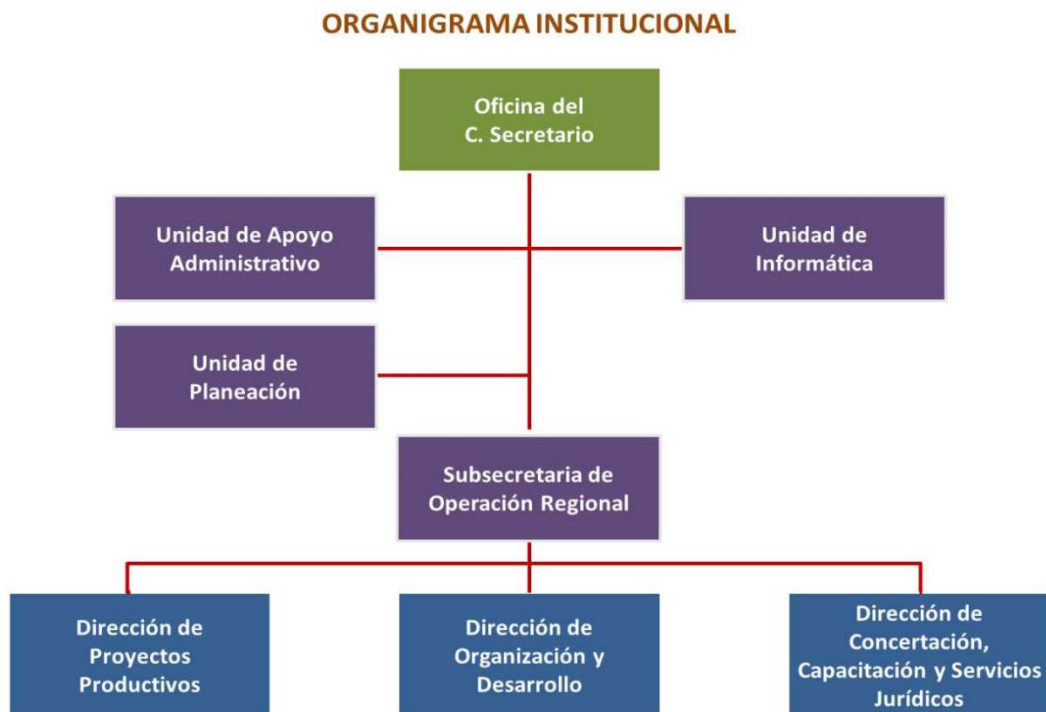

**g) Fideicomisos, Mandatos y Análogos de los cuales es Fideicomitente o Fideicomisario**

(No Aplica)

**5.- Bases de Preparación de los Estados Financieros**

Para llevar a cabo la preparación de los Estados Financieros del presente ejercicio se consideró lo siguiente:

- a) Si se ha observado la normatividad emitida por el CONAC y las disposiciones legales aplicables. Se ha observado en cierta medida la Normatividad emitida por el CONAC y la Ley General de Contabilidad Gubernamental (LGCG), para la emisión de los estados financieros.
- b) La normatividad aplicada para el reconocimiento, valuación y revelación de los diferentes rubros de la información financiera, así como las bases de medición utilizadas para la elaboración de los estados financieros; por ejemplo: costo histórico, valor de realización, valor razonable, valor de recuperación o cualquier otro método empleado y los criterios de aplicación de los mismos.

Todas las cuentas que afectan económicamente a la **Secretaría para el Desarrollo Sustentable de los Pueblos Indígenas** están cuantificados en términos monetarios y se registran al costo histórico. El costo histórico de las operaciones corresponde al monto erogado para su adquisición conforme a la documentación contable original justificativa y comprobatoria.

c) Postulados básicos.

Las bases de preparación de los estados financieros de la **Secretaría para el Desarrollo Sustentable de los Pueblos Indígenas**, aplican los postulados básicos siguientes:

- 1.- Sustancia Económica
- 2.- Entes Públicos
- 3.- Existencia Permanente
- 4.- Revelación Suficiente
- 5.- Importancia Relativa
- 6.- Registro e Integración Presupuestaria
- 7.- Consolidación de la Información Financiera
- 8.- Devengo Contable
- 9.- Valuación
- 10.- Dualidad Económica
- 11.- Consistencia

d) Normatividad supletoria. En caso de emplear varios grupos de normatividades (normatividades supletorias), deberá realizar la justificación razonable correspondiente, su alineación con los PBCG y a las características cualitativas asociadas descritas en el MCCG (documentos publicados en el Diario Oficial de la Federación, agosto 2009). (No Aplica)

**GOBIERNO CONSTITUCIONAL DEL ESTADO DE CHIAPAS**  
**SECRETARÍA PARA EL DESARROLLO SUSTENTABLE DE LOS PUEBLOS INDÍGENAS**  
**SISTEMA CONTABLE 2019**

**NOTAS A LOS ESTADOS FINANCIEROS**  
**DEL 1o. DE ENERO AL 31 DE DICIEMBRE DE 2019**

Página **20** de **22**

Fecha: 30/01/2020

e) Para las Entidades que por primera vez estén implementando la base devengado de acuerdo a la Ley de Contabilidad; deberán considerar políticas de reconocimientos, plan de implementación, presentar los últimos estados financieros con la Normatividad anteriormente utilizada. (No Aplica)

**6.- Políticas de Contabilidad Significativas**

(No Aplica)

**7.- Posición en Moneda Extranjera y Protección por Riesgo Cambiario**

(No Aplica)

**8.- Reporte Analítico del Activo**

El estado analítico del activo, muestra la variación entre el saldo final y el saldo inicial del periodo. Al 31 de diciembre de 2019, se reporta una variación negativa de \$ 4,852,662.35 el cual es menor en comparación al ejercicio 2018.

La variación que presenta el activo, se integra de la siguiente manera:

- La variación negativa por \$ 1,995,881.88 del rubro efectivo y equivalentes se debe a reintegros de ejercicios anteriores del fondo de afectación específica los cuales fueron regularizados durante el presente ejercicio.
- La variación positiva por \$ 1,450.81, del rubro derechos a recibir efectivo o equivalentes corresponde a fondo revolvente pendiente de reintegrar.
- La variación negativa por \$ 474,037.48, del rubro bienes muebles, se debe a la baja vehicular de 4 unidades por inconstabilidad.
- La variación negativa por \$ 2,384,193.80 del rubro activos diferidos, se debe a la regularización presupuestal de los ejercicios 2009, 2010, 2011, 2012, 2018 y 2019, por concepto de servicios personales principalmente.

CONCEPTO	SALDO INICIAL	CARGOS DEL PERIODO	ABONOS DEL PERIODO	SALDO FINAL	VARIACIÓN DEL PERIODO
<b>ACTIVO</b>	<b>26,269,741.32</b>	<b>31,970,052.60</b>	<b>36,822,714.95</b>	<b>21,417,078.97</b>	<b>(4,852,662.35)</b>
<b>Activo Circulante</b>	<b>18,179,708.47</b>	<b>29,955,808.42</b>	<b>31,950,239.49</b>	<b>16,185,277.40</b>	<b>(1,994,431.07)</b>
Efectivo y Equivalentes	18,179,708.47	29,421,834.78	31,417,716.66	16,183,826.59	(1,995,881.88)
Derechos a Recibir Efectivo o Equivalentes		533,973.64	532,522.83	1,450.81	1,450.81
<b>Activo No Circulante</b>	<b>8,090,032.85</b>	<b>2,014,244.18</b>	<b>4,872,475.46</b>	<b>5,231,801.57</b>	<b>(2,858,231.28)</b>
Derechos a Recibir Efectivo o Equivalentes a Largo Plazo	3,676.39	3,676.39	3,676.39	3,676.39	
Bienes Muebles	5,630,691.70		474,037.48	5,156,654.22	(474,037.48)
Activos Diferidos	2,455,664.76	2,010,567.79	4,394,761.59	71,470.96	(2,384,193.80)

**9.- Fideicomisos, Mandatos y Análogos**

(No Aplica)

**10.- Reporte de la Recaudación**

(No Aplica)

**11.- Información sobre la Deuda y el Reporte Analítico de la Deuda**

(No Aplica)

**12.- Calificaciones Otorgadas**

(No Aplica)

**13.- Proceso de Mejora**

***a) Principales Políticas de Control Interno***

- **Manual de Procedimientos:** Nos indica los procedimientos que debemos seguir de forma ordenada en el desarrollo de las actividades; evitando duplicidad de esfuerzos.
- **Ley General de Contabilidad Gubernamental (LGCG):** Nos establece los criterios generales que rigen la contabilidad gubernamental y la emisión de información financiera, incluyendo la presupuestaria y programática en forma razonable y transparente.
- **Normatividad Contable:** Tiene por objeto efectuar el registro contable de los recursos públicos y la preparación de informes financieros de forma armonizada, que dan transparencia para la interpretación, evaluación, fiscalización y entrega de informes; regulando las operaciones contables.
- **Normas Presupuestarias:** Nos indica cómo se ejecuta el gasto público, administrándolo con eficiencia, eficacia, economía, transparencia y honradez, para rendir cuentas de los recursos públicos, así mismo contribuir a fortalecer la armonización presupuestaria y contable.

***b) Medidas de Desempeño Financiero, Metas y Alcance***

1.- Se continúa trabajando en el cambio trascendental que es el proceso de armonización contable para atender en tiempo y forma el nuevo esquema de la contabilidad gubernamental, y generando así los beneficios en materia de información financiera, transparencia y rendición de cuentas.

**14.- Información por Segmentos**

(No Aplica)

**15.- Eventos Posteriores al Cierre**

(No Aplica)

**16.- Partes Relacionadas**

“No existen partes relacionadas que pudieran ejercer influencia significativa sobre la toma de decisiones financieras y operativas”

**17.- Responsabilidad sobre la Presentación Razonable de la Información Contable**

“Bajo protesta de decir verdad declaramos que los Estados Financieros y sus Notas, son razonablemente correctos y son responsabilidad del emisor”

**GOBIERNO CONSTITUCIONAL DEL ESTADO DE CHIAPAS**  
**SECRETARÍA PARA EL DESARROLLO SUSTENTABLE DE LOS**  
**PUEBLOS INDÍGENAS**  
**SISTEMA CONTABLE 2019**

**ESTADO ANALÍTICO DE INGRESOS/CON RECURSOS DEL EJERCICIO**

**DEL 1o. DE ENERO AL 31 DE DICIEMBRE DE 2019**

Página 1 de 1

Fecha:

04/02/2020

RUBRO DE INGRESOS	INGRESO					DIFERENCIA
	ESTIMADO	AMPLIACIONES Y REDUCCIONES	MODIFICADO	DEVENGADO	RECAUDADO	(RECAUDADO - ESTIMADO)
Impuestos	0.00	0.00	0.00	0.00	0.00	0.00
Cuotas y Aportaciones de Seguridad Social	0.00	0.00	0.00	0.00	0.00	0.00
Contribuciones de Mejoras	0.00	0.00	0.00	0.00	0.00	0.00
Derechos	0.00	0.00	0.00	0.00	0.00	0.00
Productos	0.00	0.00	0.00	0.00	0.00	0.00
Aprovechamientos	0.00	0.00	0.00	0.00	0.00	0.00
Ingresos por Venta de Bienes, Prestación de Servicios y Otros Ingresos	0.00	0.00	0.00	0.00	0.00	0.00
Participaciones, Aportaciones, Convenios, Incentivos Derivados de la Colaboración Fiscal y Fondos Distintos de Aportaciones	0.00	0.00	0.00	0.00	0.00	0.00
Transferencias, Asignaciones, Subsidios y Subvenciones, y Pensiones y Jubilaciones	0.00	0.00	0.00	0.00	0.00	0.00
Ingresos Derivados de Financiamientos	0.00	0.00	0.00	0.00	0.00	0.00
<b>Total</b>	<b>0.00</b>	<b>0.00</b>	<b>0.00</b>	<b>0.00</b>	<b>0.00</b>	<b>0.00</b>
<b>Ingresos Excedentes</b>						<b>0.00</b>

RUBRO DE INGRESOS	INGRESO					DIFERENCIA
	ESTIMADO	AMPLIACIONES Y REDUCCIONES	MODIFICADO	DEVENGADO	RECAUDADO	(RECAUDADO - ESTIMADO)
<b>Ingresos del Poder Ejecutivo Federal o Estatal y de los Municipios</b>	<b>0.00</b>	<b>0.00</b>	<b>0.00</b>	<b>0.00</b>	<b>0.00</b>	<b>0.00</b>
Impuestos	0.00	0.00	0.00	0.00	0.00	0.00
Cuotas y Aportaciones de Seguridad Social	0.00	0.00	0.00	0.00	0.00	0.00
Contribuciones de Mejoras	0.00	0.00	0.00	0.00	0.00	0.00
Derechos	0.00	0.00	0.00	0.00	0.00	0.00
Productos	0.00	0.00	0.00	0.00	0.00	0.00
Aprovechamientos	0.00	0.00	0.00	0.00	0.00	0.00
Participaciones, Aportaciones, Convenios, Incentivos Derivados de la Colaboración Fiscal y Fondos Distintos de Aportaciones	0.00	0.00	0.00	0.00	0.00	0.00
Transferencias, Asignaciones, Subsidios y Subvenciones, y Pensiones y Jubilaciones	0.00	0.00	0.00	0.00	0.00	0.00
<b>Ingresos de los Entes públicos de los Poderes Legislativo y Judicial, de los Órganos Autónomos y del Sector Paraestatal o Paramunicipal, así como de las Empresas Productivas del Estado</b>	<b>0.00</b>	<b>0.00</b>	<b>0.00</b>	<b>0.00</b>	<b>0.00</b>	<b>0.00</b>
Cuotas y Aportaciones de Seguridad Social	0.00	0.00	0.00	0.00	0.00	0.00
Productos	0.00	0.00	0.00	0.00	0.00	0.00
Ingresos por Venta de Bienes, Prestación de Servicios y Otros Ingresos	0.00	0.00	0.00	0.00	0.00	0.00
Transferencias, Asignaciones, Subsidios y Subvenciones, y Pensiones y Jubilaciones	0.00	0.00	0.00	0.00	0.00	0.00
<b>Ingresos Derivados de Financiamiento</b>	<b>0.00</b>	<b>0.00</b>	<b>0.00</b>	<b>0.00</b>	<b>0.00</b>	<b>0.00</b>
Ingresos Derivados de Financiamientos	0.00	0.00	0.00	0.00	0.00	0.00
<b>Total</b>	<b>0.00</b>	<b>0.00</b>	<b>0.00</b>	<b>0.00</b>	<b>0.00</b>	<b>0.00</b>
<b>Ingresos Excedentes</b>						<b>0.00</b>

NO APLICA

CAPG	CG	DESCRIPCIÓN	PRESUPUESTO DE EGRESOS					SUBEJERCICIO
			APROBADO	AMPLIACIONES - REDUCCIONES	MODIFICADO	DEVENGADO	PAGADO	
<b>1000</b>		<b>Servicios Personales.</b>	<b>15,879,380.81</b>	<b>-215,645.91</b>	<b>15,663,734.90</b>	<b>14,795,243.35</b>	<b>14,789,919.86</b>	<b>868,491.55</b>
	1100	Remuneraciones al Personal de Carácter Permanente.	5,472,356.39	-453,510.41	5,018,845.98	4,813,349.46	4,813,349.46	205,496.52
	1200	Remuneraciones al Personal de Carácter Transitorio.	346,185.77	-139,477.97	206,707.80	206,707.80	206,707.80	0.00
	1300	Remuneraciones Adicionales y Especiales.	7,508,631.63	718,682.65	8,227,314.28	7,707,796.00	7,707,796.00	519,518.28
	1400	Seguridad Social.	913,213.62	-62,631.56	850,582.06	787,015.93	781,692.44	63,566.13
	1500	Otras Prestaciones Sociales y Económicas.	966,465.15	-66,175.17	900,289.98	843,425.84	843,425.84	56,864.14
	1700	Pago de Estímulos a Servidores Públicos.	672,528.25	-212,533.45	459,994.80	436,948.32	436,948.32	23,046.48
<b>2000</b>		<b>Materiales y Suministros.</b>	<b>536,176.52</b>	<b>169,437.35</b>	<b>705,613.87</b>	<b>697,603.39</b>	<b>686,396.01</b>	<b>8,010.48</b>
	2100	Materiales de Administración, Emisión de Documentos y Artículos Oficiales.	221,437.41	108,765.05	330,202.46	323,956.10	312,748.72	6,246.36
	2200	Alimentos y Utensilios.	76,905.73	6,560.67	83,466.40	83,466.40	83,466.40	0.00
	2400	Materiales y Artículos de Construcción y de Reparación.	74,423.38	-24,737.20	49,686.18	48,716.33	48,716.33	969.85
	2500	Productos Químicos, Farmacéuticos y de Laboratorio.	1,145.81	-572.90	572.91	572.91	572.91	0.00
	2600	Combustibles, Lubricantes y Aditivos.	90,170.18	93,302.09	183,472.27	183,472.20	183,472.20	0.07
	2700	Vestuario, Blancos, Prendas de Protección y Artículos Deportivos.	7,500.00	-3,750.00	3,750.00	3,750.00	3,750.00	0.00
	2900	Herramientas, Refacciones y Accesorios Menores.	64,594.01	-10,130.36	54,463.65	53,669.45	53,669.45	794.20
<b>3000</b>		<b>Servicios Generales.</b>	<b>1,802,965.34</b>	<b>-139,562.95</b>	<b>1,663,402.39</b>	<b>1,620,855.93</b>	<b>1,539,605.38</b>	<b>42,546.46</b>
	3100	Servicios Básicos.	366,329.42	-67,071.84	299,257.58	299,252.97	299,252.97	4.61
	3200	Servicios de Arrendamiento.	84,207.51	-26,947.72	57,259.79	57,259.79	57,259.79	0.00
	3300	Servicios Profesionales, Científicos, Técnicos y Otros Servicios.	100,060.96	-73,751.82	26,309.14	26,240.81	22,357.54	68.33
	3400	Servicios Financieros, Bancarios y Comerciales.	22,900.00	-12,700.00	10,200.00	10,200.00	10,200.00	0.00
	3500	Servicios de Instalación, Reparación, Mantenimiento y Conservación.	140,415.45	77,373.37	217,788.82	217,044.18	213,620.95	744.64
	3700	Servicios de Traslado y Viáticos.	613,303.62	5,527.69	618,831.31	608,831.00	608,831.00	10,000.31
	3800	Servicios Oficiales.	121,830.74	-15,130.95	106,699.79	106,669.03	104,917.44	30.76
	3900	Otros Servicios Generales.	353,917.64	-26,861.68	327,055.96	295,358.15	223,165.69	31,697.81
<b>4000</b>		<b>Transferencias, Asignaciones, Subsidios y Otras Ayudas.</b>	<b>4,499,999.74</b>	<b>1,406,116.24</b>	<b>5,906,115.98</b>	<b>5,899,116.24</b>	<b>5,899,116.24</b>	<b>6,999.74</b>





GOBIERNO DEL ESTADO DE CHIAPAS

RAMO O DEPENDENCIA: Secretaría para el Desarrollo Sustentable de los Pueblos Indígenas

ESTADO ANALÍTICO DEL EJERCICIO DEL PRESUPUESTO DE EGRESOS CLASIFICACIÓN POR OBJETO DEL GASTO  
(CAPITULOS Y CONCEPTOS)

DEL 1 DE ENERO AL 31 DE DICIEMBRE DE 2019

(Pesos)

RPA-1

CAPG	CG	DESCRIPCIÓN	PRESUPUESTO DE EGRESOS					SUB EJERCICIO
			APROBADO	AMPLIACIONES - REDUCCIONES	MODIFICADO	DEVENGADO	PAGADO	
4300		Subsidios y Subvenciones.	0.00	5,710,537.90	5,710,537.90	5,703,538.16	5,703,538.16	6,999.74
4400		Ayudas Sociales.	4,499,999.74	-4,304,421.66	195,578.08	195,578.08	195,578.08	0.00
<b>TOTAL DEL GASTO:</b>			<b>22,718,522.41</b>	<b>1,220,344.73</b>	<b>23,938,867.14</b>	<b>23,012,818.91</b>	<b>22,915,037.49</b>	<b>926,048.23</b>



# GOBIERNO DEL ESTADO DE CHIAPAS

RAMO O DEPENDENCIA: Secretaría para el Desarrollo Sustentable de los Pueblos Indígenas

## ESTADO ANALÍTICO DEL EJERCICIO DEL PRESUPUESTO DE EGRESOS CLASIFICACIÓN ECONÓMICA POR TIPO DE GASTO DEL 1 DE ENERO AL 31 DE DICIEMBRE DE 2019

(Pesos)

RPA-2

CONCEPTO	PRESUPUESTO DE EGRESOS					SUBEJERCICIO
	APROBADO	AMPLIACIONES - REDUCCIONES	MODIFICADO	DEVENGADO	PAGADO	
<b>GASTO CORRIENTE</b>	17,806,561.34	1,381,058.27	19,187,619.61	18,274,598.15	18,178,332.58	913,021.46
<b>GASTO DE CAPITAL</b>	4,911,961.07	-160,713.54	4,751,247.53	4,738,220.76	4,736,704.91	13,026.77
<b>AMORTIZACIÓN DE LA DEUDA Y DISMINUCIÓN DE PASIVOS</b>	0.00	0.00	0.00	0.00	0.00	0.00
<b>PENSIONES Y JUBILACIONES</b>	0.00	0.00	0.00	0.00	0.00	0.00
<b>PARTICIPACIONES</b>	0.00	0.00	0.00	0.00	0.00	0.00
<b>TOTAL DEL GASTO:</b>	<b>22,718,522.41</b>	<b>1,220,344.73</b>	<b>23,938,867.14</b>	<b>23,012,818.91</b>	<b>22,915,037.49</b>	<b>926,048.23</b>



GOBIERNO CONSTITUCIONAL DEL ESTADO DE CHIAPAS  
RAMO O DEPENDENCIA: Secretaría para el Desarrollo Sustentable de los Pueblos Indígenas  
ESTADO ANALÍTICO DEL EJERCICIO DEL PRESUPUESTO DE EGRESOS EN CLASIFICACIÓN  
ADMINISTRATIVA/ORGANISMO  
DEL 1 DE ENERO AL 31 DE DICIEMBRE DE 2019

(Pesos)

RPA-3

CONCEPTO	PRESUPUESTO DE EGRESOS					SUBEJERCICIO
	APROBADO	AMPLIACIONES - REDUCCIONES	MODIFICADO	DEVENGADO	PAGADO	
<b>TOTAL</b>	<b>22,718,522.41</b>	<b>1,220,344.73</b>	<b>23,938,867.14</b>	<b>23,012,818.91</b>	<b>22,915,037.49</b>	<b>926,048.23</b>
<b>PODER EJECUTIVO</b>	<b>22,718,522.41</b>	<b>1,220,344.73</b>	<b>23,938,867.14</b>	<b>23,012,818.91</b>	<b>22,915,037.49</b>	<b>926,048.23</b>
Secretaría para el Desarrollo Sustentable de los Pueblos Indígenas	22,718,522.41	1,220,344.73	23,938,867.14	23,012,818.91	22,915,037.49	926,048.23





**GOBIERNO CONSTITUCIONAL DEL ESTADO DE CHIAPAS**  
 RAMO O DEPENDENCIA: Secretaría para el Desarrollo Sustentable de los Pueblos Indígenas  
**ESTADO ANALÍTICO DEL EJERCICIO DEL PRESUPUESTO DE EGRESOS EN CLASIFICACIÓN**  
**ADMINISTRATIVA/ENTIDADES**  
**DEL 1 DE ENERO AL 31 DE DICIEMBRE DE 2019**

(Pesos)

RPA-5

CONCEPTO	PRESUPUESTO DE EGRESOS					SUBEJERCICIO
	APROBADO	AMPLIACIONES - REDUCCIONES	MODIFICADO	DEVENGADO	PAGADO	
<b>ENTIDADES PARAESTATALES Y FIDEICOMISOS NO EMPRESARIALES Y NO FINANCIEROS</b>	<b>NO APLICA</b>					
<b>INSTITUCIONES PÚBLICAS DE SEGURIDAD SOCIAL</b>	<b>NO APLICA</b>					
<b>ENTIDADES PARAESTATALES EMPRESARIALES NO FINANCIERAS CON PARTICIPACION ESTATAL MAYORITARIA</b>	<b>NO APLICA</b>					



GOBIERNO DEL ESTADO DE CHIAPAS

RAMO O DEPENDENCIA: Secretaría para el Desarrollo Sustentable de los Pueblos Indígenas

ESTADO ANALÍTICO DEL EJERCICIO DEL PRESUPUESTO DE EGRESOS CLASIFICACIÓN FUNCIONAL (FINALIDAD Y FUNCIÓN)

DEL 1 DE ENERO AL 31 DE diciembre DE 2019

(Pesos)

RPA-6

FI	FU	CONCEPTO	EGRESOS					SUB EJERCICIO
			APROBADO	AMPLIACIONES - REDUCCIONES	MODIFICADO	DEVENGADO	PAGADO	
2		<b>Desarrollo Social</b>	<b>22,718,522.41</b>	<b>1,220,344.73</b>	<b>23,938,867.14</b>	<b>23,012,818.91</b>	<b>22,915,037.49</b>	<b>926,048.23</b>
	2.6	Protección Social	22,718,522.41	1,220,344.73	23,938,867.14	23,012,818.91	22,915,037.49	926,048.23
<b>TOTAL DEL GASTO:</b>			<b>22,718,522.41</b>	<b>1,220,344.73</b>	<b>23,938,867.14</b>	<b>23,012,818.91</b>	<b>22,915,037.49</b>	<b>926,048.23</b>

**GOBIERNO CONSTITUCIONAL DEL ESTADO DE CHIAPAS**  
**SECRETARÍA PARA EL DESARROLLO SUSTENTABLE DE LOS**  
**PUEBLOS INDÍGENAS**  
**SISTEMA CONTABLE 2019**  
**ENDEUDAMIENTO NETO**

**DEL 1o. DE ENERO AL 31 DE DICIEMBRE DE 2019**

Página 1 de 1  
04/02/2020

Fecha:

IDENTIFICACIÓN DE CRÉDITO O INSTRUMENTO	CONTRATACIÓN/ COLOCACIÓN	AMORTIZACIÓN	ENDEUDAMIENTO NETO
CRÉDITOS BANCARIOS			

TOTAL CRÉDITOS BANCARIOS

OTROS INSTRUMENTOS DE DEUDA

**NO APLICA**

TOTAL OTROS INSTRUMENTOS DE DEUDA

TOTAL



**GOBIERNO CONSTITUCIONAL DEL ESTADO DE CHIAPAS**  
**SECRETARÍA PARA EL DESARROLLO SUSTENTABLE DE LOS**  
**PUEBLOS INDÍGENAS**  
**SISTEMA CONTABLE 2019**  
**INTERESES DE LA DEUDA**

**DEL 1o. DE ENERO AL 31 DE DICIEMBRE DE 2019**

Fecha: Página 1 de 1  
04/02/2020

IDENTIFICACIÓN DE CRÉDITO O INSTRUMENTO	DEVENGADO	PAGADO
CRÉDITOS BANCARIOS		

TOTAL DE INTERESES DE CRÉDITOS BANCARIOS

OTROS INSTRUMENTOS DE DEUDA		
-----------------------------	--	--

TOTAL DE INTERESES DE OTROS INSTRUMENTOS DE DEUDA

TOTAL

**NO APLICA**





**GOBIERNO DEL ESTADO DE CHIAPAS**  
**RAMO O DEPENDENCIA: Secretaría para el Desarrollo Sustentable de los Pueblos Indígenas**  
**GASTO POR CATEGORÍA PROGRAMÁTICA**

DEL 1 DE ENERO AL 31 DE DICIEMBRE DE 2019

(Pesos)

RPA-7

CONCEPTO	PRESUPUESTO DE EGRESOS					SUBEJERCICIO
	APROBADO	AMPLIACIONES - REDUCCIONES	MODIFICADO	DEVENGADO	PAGADO	
<b>Programas</b>	<b>22,718,522.41</b>	<b>1,220,344.73</b>	<b>23,938,867.14</b>	<b>23,012,818.91</b>	<b>22,915,037.49</b>	<b>926,048.23</b>
<b>Subsidios: Sector Social y Privado o Entidades Federativas y Municipios</b>	<b>0.00</b>	<b>0.00</b>	<b>0.00</b>	<b>0.00</b>	<b>0.00</b>	<b>0.00</b>
Otros Subsidios	0.00	0.00	0.00	0.00	0.00	0.00
Sujetos a Reglas de Operación	0.00	0.00	0.00	0.00	0.00	0.00
<b>Desempeño de las Funciones</b>	<b>22,718,522.41</b>	<b>1,220,344.73</b>	<b>23,938,867.14</b>	<b>23,012,818.91</b>	<b>22,915,037.49</b>	<b>926,048.23</b>
Específicos	0.00	0.00	0.00	0.00	0.00	0.00
Funciones de las Fuerzas Armadas (Únicamente Gobierno Federal)	0.00	0.00	0.00	0.00	0.00	0.00
Planeación, seguimiento y evaluación de políticas públicas	16,058,679.54	1,452,411.67	17,511,091.21	16,706,984.04	16,619,942.55	804,107.17
Prestación de Servicios Públicos	0.00	0.00	0.00	0.00	0.00	0.00
Promoción y fomento	0.00	0.00	0.00	0.00	0.00	0.00
Provisión de Bienes Públicos	0.00	0.00	0.00	0.00	0.00	0.00
Proyectos de inversión	6,659,842.87	-232,066.94	6,427,775.93	6,305,834.87	6,295,094.94	121,941.06
Regulación y supervisión	0.00	0.00	0.00	0.00	0.00	0.00
<b>Administrativos y de Apoyo</b>	<b>0.00</b>	<b>0.00</b>	<b>0.00</b>	<b>0.00</b>	<b>0.00</b>	<b>0.00</b>
Apoyo a la función pública y al mejoramiento de la gestión	0.00	0.00	0.00	0.00	0.00	0.00
Apoyo al proceso presupuestario y para mejorar la eficiencia institucional	0.00	0.00	0.00	0.00	0.00	0.00
Operaciones ajenas	0.00	0.00	0.00	0.00	0.00	0.00
<b>Compromisos</b>	<b>0.00</b>	<b>0.00</b>	<b>0.00</b>	<b>0.00</b>	<b>0.00</b>	<b>0.00</b>
Desastres Naturales	0.00	0.00	0.00	0.00	0.00	0.00
Obligaciones de cumplimiento de resolución jurisdiccional	0.00	0.00	0.00	0.00	0.00	0.00
<b>Obligaciones</b>	<b>0.00</b>	<b>0.00</b>	<b>0.00</b>	<b>0.00</b>	<b>0.00</b>	<b>0.00</b>
Aportaciones a fondos de estabilización	0.00	0.00	0.00	0.00	0.00	0.00
Aportaciones a fondos de inversión y reestructura de pensiones	0.00	0.00	0.00	0.00	0.00	0.00
Aportaciones a la seguridad social	0.00	0.00	0.00	0.00	0.00	0.00
Pensiones y jubilaciones	0.00	0.00	0.00	0.00	0.00	0.00
<b>Programas de Gasto Federalizado (Gobierno Federal)</b>	<b>0.00</b>	<b>0.00</b>	<b>0.00</b>	<b>0.00</b>	<b>0.00</b>	<b>0.00</b>
Gasto Federalizado	0.00	0.00	0.00	0.00	0.00	0.00
<b>Participaciones a entidades federativas y municipios</b>	<b>0.00</b>	<b>0.00</b>	<b>0.00</b>	<b>0.00</b>	<b>0.00</b>	<b>0.00</b>
<b>Costo financiero, deuda o apoyos a deudores y ahorradores de la banca</b>	<b>0.00</b>	<b>0.00</b>	<b>0.00</b>	<b>0.00</b>	<b>0.00</b>	<b>0.00</b>
<b>Adeudos de ejercicios fiscales anteriores</b>	<b>0.00</b>	<b>0.00</b>	<b>0.00</b>	<b>0.00</b>	<b>0.00</b>	<b>0.00</b>
	<b>0.00</b>	<b>0.00</b>	<b>0.00</b>	<b>0.00</b>	<b>0.00</b>	<b>0.00</b>
<b>TOTAL DEL GASTO:</b>	<b>22,718,522.41</b>	<b>1,220,344.73</b>	<b>23,938,867.14</b>	<b>23,012,818.91</b>	<b>22,915,037.49</b>	<b>926,048.23</b>



Gobierno Constitucional del Estado de Chiapas  
Secretaría para el Desarrollo Sustentable de los Pueblos Indígenas

Programas y Proyectos de Inversión  
del 1 de Enero al 31 de Diciembre del 2019

PP	Programa Presupuestario / Proyecto Estratégico	Municipio / Cobertura	Presupuesto de Egresos				Avance % Devengado/ Modificado
			Aprobado	Modificado	Devengado	Pagado	

NO APLICA

---

## INDICADORES DE RESULTADOS

Organismo Público: Secretaría para el Desarrollo Sustentable de los Pueblos Indígenas

Página 1 de 1

SUBFUNCIÓN / TIPO DE PROYECTO	UNIDAD DE MEDIDA	METAS				PRESUPUESTO APROBADO (PESOS)	PRESUPUESTO MODIFICADO (PESOS)	PRESUPUESTO DEVENGADO (PESOS)	BENEFICIARIOS				
		PROGRAM. ANUAL	MODIF. ANUAL	ALCANZ. AL PERIODO	% CUMPLIM/ MODIF.				MUNICIPIO	LOCALIDAD	MUJER	HOMBRE	PERSONA
<b>PROTECCION SOCIAL</b>													
<b>INDÍGENAS</b>													
						<b>22 718 522.41</b>	<b>23 938 867.14</b>	<b>23 012 818.91</b>					
<b>PROYECTOS INSTITUCIONALES:</b>													
<b>DESARROLLO INFORMÁTICO</b>													
Asistencias técnicas en la operación eficientemente de los equipos informáticos y actualización permanente de la pagina web	Asistencia Técnica	195.00	195.00	196.00	100.51	632 688.51	675 369.71	668 725.28	Cobertura Estatal	Cobertura Estatal	27	33	60
Brindar capacitación en la operación eficiente de sistemas informáticos e usuarios	Capacitación	60.00	60.00	60.00	100.00								
<b>IMPULSO AL DESARROLLO SOCIAL Y PRODUCTIVO DE LOS PUEBLOS INDIGENAS</b>													
Gestión ante dependencias gubernamentales y no gubernamentales	Gestión	40.00	40.00	40.00	100.00	1 747 881.80	1 676 528.40	1 567 614.11	Cobertura Estatal	Cobertura Estatal	1 124	874	1 998
Supervisar la ejecución de los proyectos de esta Secretaría en beneficio de las comunidades Indígenas del Estado	Supervisión	190.00	190.00	190.00	100.00								
<b>DESARROLLO TERRITORIAL E INTERINSTITUCIONAL</b>													
Impartir talleres de capacitación en materia jurídica y/o productiva a la población indígena que así lo solicite	Taller	0.00	0.00	0.00	0.00	712 167.30	0.00	0.00	Cobertura Estatal	Cobertura Estatal	0	0	0
Participar en reuniones de trabajo con dependencias de los tres niveles de gobierno para coadyuvar en las acciones para los pueblos indígenas	Reunión	0.00	0.00	0.00	0.00								
Gestión de demandas	Demanda	0.00	0.00	0.00	0.00								
<b>ADMINISTRACION DE RECURSOS FINANCIEROS, HUMANOS Y MATERIALES</b>													
Registro y control de los trabajadores de base, confianza y temporal que laboran en esta Dependencia	Registro	60.00	60.00	59.00	98.33	9 723 858.89	11 815 141.71	11 102 988.63	Cobertura Estatal	Cobertura Estatal	28	31	59
Realizar la compra de los materiales solicitados por los líderes de proyectos institucionales e inversión	Material	130.00	130.00	72.00	55.38								
Realizar tramites de movimientos contables y pago a proveedores y servicios básicos	Trámite	408.00	408.00	409.00	100.25								
<b>PLANEACION DEL DESARROLLO DE PUEBLOS INDIOS</b>													
Integración de informes: análisis funcional de la cuenta pública, SIHAE, SISAI, SFU, SITEC e informe de gobierno	Análisis	109.00	109.00	105.00	96.33	509 631.20	550 352.53	548 058.63	Cobertura Estatal	Cobertura Estatal	4	5	9
Integración, registro y coordinación en el cumplimiento de los proyectos de inversión elaborados	Registro	2.00	2.00	1.00	50.00								
Realizar la integración del Anteproyecto de Presupuesto de Egresos 2019	Anteproyecto	1.00	1.00	1.00	100.00								
<b>IMPULSO A LA ORGANIZACIÓN SOCIAL DE PUEBLOS INDIOS</b>													
Gestiones interinstitucionales de proyectos sociales y culturales para la población indígena	Gestión	24.00	24.00	25.00	104.17	1 263 766.00	1 015 792.13	979 011.72	Cobertura Estatal	Cobertura Estatal	411	381	792
Catalogar, clasificar y archivar la documentación histórica de la Secretaría para su consulta	Documento	2 400.00	2 400.00	2 400.00	100.00								
Talleres para promover la equidad de género y empoderamiento de las mujeres indígenas	Taller	24.00	24.00	27.00	112.50								
Reuniones de trabajo institucionales e interinstitucionales para establecer acciones en beneficio de la población Indígenas	Reunión	24.00	24.00	79.00	329.17								
<b>CONCILIACIÓN SOCIAL Y SERVICIOS JURÍDICOS</b>													
Asesorías jurídicas a otorgar a la población indígena	Asesoría	60.00	60.00	89.00	148.33	894 835.19	785 121.52	758 009.08	Cobertura Estatal	Cobertura Estatal	325	450	775
Talleres de capacitación a realizar en materia jurídica	Taller	10.00	10.00	15.00	150.00								
Conflictos a atender de manera interinstitucional en materia social, político, agraria y religioso	Conflicto	10.00	10.00	75.00	750.00								
<b>DIRECCIÓN Y CONDUCCIÓN DE LA POLÍTICA PÚBLICA DE LOS PUEBLOS INDÍGENAS</b>													
Brindar audiencia a la población indígena que lo requiera	Audiencia	600.00	600.00	601.00	100.17	2 321 732.45	2 669 313.61	2 650 190.70	Cobertura Estatal	Cobertura Estatal	1 340	2 142	3 482
Acuerdos interinstitucionales a desarrollar en beneficio de la población indígena	Acuerdo	8.00	8.00	7.00	87.50								
<b>PROYECTO DE INVERSION:</b>													
<b>IMPULSO A LA PRODUCCIÓN AGROPECUARIA</b>													
Otorgar apoyos económicos a productores indígenas	Apoyo	190.00	190.00	184.00	96.84	4 911 961.07	4 751 247.53	4 738 220.76	Cobertura Estatal	Cobertura Estatal	1 124	874	1 998

**GOBIERNO CONSTITUCIONAL DEL ESTADO DE CHIAPAS**
**SECRETARÍA DE HACIENDA  
 PRESUPUESTO DE EGRESOS 2019**
**AVANCE DE CUMPLIMIENTO DE INDICADORES ESTRATÉGICOS  
 ENERO - DICIEMBRE**
**Organismo Público:** 2.1.1.1.1.180 Secretaría para el Desarrollo Sustentable de los Pueblos Indígenas

Misión				
Impulsar el reconocimiento y ejercicio pleno de los derechos colectivos de los pueblos indígenas, autonomía y libre determinación generando espacios de diálogos e interlocución con los pueblos indígenas para promover iniciativas de ley y formulación de políticas públicas.				
Visión				
Ser un organismo público promotor del reconocimiento y ejercicio pleno de los derechos colectivos de los pueblos indígenas, rectora de las políticas públicas, en los tres niveles de gobierno y sociedad que garantiza el autodesarrollo bajo principios de corresponsabilidad y sustentabilidad.				

COMPORTAMIENTO DEL EJERCICIO DEL GASTO					Aprobado (A)	Modificado (B)	Devengado (C)	% Devengado C/B
Concepto					Aprobado (A)	Modificado (B)	Devengado (C)	% Devengado C/B
Fin	F	SF	SSF	Descripción				
<b>TOTALES</b>					<b>22,718,522.41</b>	<b>23,938,867.14</b>	<b>23,012,818.91</b>	<b>96.13</b>
2				Desarrollo Social	22,718,522.41	23,938,867.14	23,012,818.91	96.13
	6			Protección Social	22,718,522.41	23,938,867.14	23,012,818.91	96.13
		7		Indígenas	22,718,522.41	23,938,867.14	23,012,818.91	96.13
			1	Indígenas	22,718,522.41	23,938,867.14	23,012,818.91	96.13

Objetivos de Desarrollo Sostenible	
Clave	Descripción
00	No existe relación directa.
02	Poner fin al hambre, lograr la seguridad alimentaria y la mejora de la nutrición y promover una agricultura sostenible.

Metas de los Objetivos de Desarrollo Sostenible		
ODS	No. Meta	Descripción
02	03	Poner fin al hambre, lograr la seguridad alimentaria y la mejora de la nutrición y promover una agricultura sostenible. De aquí a 2030, duplicar la productividad agrícola y los ingresos de los productores de alimentos en pequeña escala, en particular las mujeres, los pueblos indígenas, los agricultores familiares, los ganaderos y los pescadores, entre otras cosas mediante un acceso seguro y equitativo a las tierras, a otros recursos e insumos de producción y a los conocimientos, los servicios financieros, los mercados y las oportunidades para añadir valor y obtener empleos no agrícolas

Objetivos del Plan Nacional		
Eje	Objetivo	Descripción
1		Justicia y Estado de Derecho.
	01	Fortalecer la gobernabilidad democrática.
2		Bienestar.
	01	Brindar atención prioritaria a grupos históricamente discriminados mediante acciones que permitan reducir las brechas de desigualdad sociales y territoriales.

**GOBIERNO CONSTITUCIONAL DEL ESTADO DE CHIAPAS**  
**SECRETARÍA DE HACIENDA**  
**PRESUPUESTO DE EGRESOS 2019**

**AVANCE DE CUMPLIMIENTO DE INDICADORES ESTRATÉGICOS**  
**ENERO - DICIEMBRE**

**Organismo Público:** 2.1.1.1.1.180 Secretaría para el Desarrollo Sustentable de los Pueblos Indígenas

Objetivos del Plan Estatal				
Eje	Tema	Pol. Púb.	Objetivo	Descripción
1	1	01	01	Gobierno Eficaz y Honesto. Política y gobierno. Gobernabilidad y gobernanza.
2	1	03	01	Garantizar la estabilidad política y social. Bienestar Social. Desarrollo social integral. Bienestar para los pueblos indígenas.
			01	Mejorar el desarrollo socioeconómico de los pueblos indígenas.

Estrategias del Plan Estatal		
Clave Alineación PED	No. Est.	Descripción
110101	04	Mejorar los servicios del gobierno con enfoque pluricultural y de derechos humanos.
210301	01	Fortalecer la coordinación interinstitucional de los tres niveles de gobierno en el desarrollo social de las comunidades indígenas.
	02	Impulsar el desarrollo económico de las comunidades indígenas sobre la base de su identidad cultural.

Programa Sectorial		
Programa	Clave Alineación	Descripción
C	101110101 201210301	En Construcción.
G	201210301	En Construcción.

Objetivos Estratégicos		
No. Obj.	Clave Alineación	Descripción
1	101110101C 201210301C	Promover el estado de derecho de los pueblos indígenas, a través de una cultura de paz.
2	201210301G	Fortalecer la actividad productiva de la población indígena, a través del otorgamiento de apoyos económicos.

**GOBIERNO CONSTITUCIONAL DEL ESTADO DE CHIAPAS**  
**SECRETARÍA DE HACIENDA**  
**PRESUPUESTO DE EGRESOS 2019**

**AVANCE DE CUMPLIMIENTO DE INDICADORES ESTRATÉGICOS**  
**ENERO - DICIEMBRE**

**Organismo Público:** 2.1.1.1.1.180 Secretaría para el Desarrollo Sustentable de los Pueblos Indígenas

Indicadores Estratégicos														
No. Obj	No. Ind	Tipo y Dimensión	Unidad de Medida	Nombre del Indicador	Descripción Cualitativa (Numerador / Denominador)	Año y Valor de Línea Base	Denominador ( A )	Total Numerador	Programado ( B )				Avances	
									Modificado ( C )				Efic. del Ejer. D/C	Meta Indic. D/A
									Alcanzado ( D )					
									Trimestres					
I	II	III	IV											
1	1	Gestión Eficacia	Acción	Porcentaje de acciones jurídicas otorgadas a la población indígena.	Número de acciones jurídicas otorgadas. / Total de acciones jurídicas programadas.	2019 80.00	80.00	80.00	19.00	21.00	20.00	20.00	191.25%	191.25%
								80.00	19.00	21.00	20.00	20.00		
								153.00	35.00	21.00	55.00	42.00		
2	1	Gestión Eficacia	Apoyo	Porcentaje de apoyos económicos otorgados a productores indígenas.	Número de apoyos económicos entregados. / Total de apoyos económicos programados.	2019 190.00	190.00	190.00	0.00	95.00	95.00	0.00	96.84%	96.84%
								190.00	0.00	95.00	95.00	0.00		
								184.00	0.00	25.00	159.00	0.00		
<b>Productos y Servicios</b>							<b>Cientes y Usuarios</b>							
Entrega de apoyos económicos, catalogación bibliográfica, impartición de talleres y asesorías en materia jurídica.							Personas y productores indígenas de escasos recursos.							

**GOBIERNO CONSTITUCIONAL DEL ESTADO DE CHIAPAS**  
**SECRETARÍA PARA EL DESARROLLO SUSTENTABLE DE LOS**  
**PUEBLOS INDÍGENAS**  
**SISTEMA CONTABLE 2019**

**INDICADORES DE POSTURA FISCAL / CON RECURSOS DEL EJERCICIO**

**DEL 1o. DE ENERO AL 31 DE DICIEMBRE DE 2019**

Fecha: Página 1 de 1  
04/02/2020

CONCEPTO	ESTIMADO	DEVENGADO	PAGADO
<b>I. Ingresos Presupuestarios</b>	<b>0.00</b>	<b>0.00</b>	<b>0.00</b>
Ingresos del Gobierno de la Entidad Federativa	0.00	0.00	0.00
Ingresos del Sector Paraestatal	0.00	0.00	0.00
<b>II. Egresos Presupuestarios</b>	<b>0.00</b>	<b>0.00</b>	<b>0.00</b>
Egresos del Gobierno de la Entidad Federativa	0.00	0.00	0.00
Egresos del Sector Paraestatal	0.00	0.00	0.00
<b>III. Balance Presupuestario (Superávit o Déficit) (III = I - II)</b>	<b>0.00</b>	<b>0.00</b>	<b>0.00</b>

CONCEPTO	ESTIMADO	DEVENGADO	PAGADO
<b>III. Balance Presupuestario (Superávit o Déficit)</b>	<b>0.00</b>	<b>0.00</b>	<b>0.00</b>
<b>IV. Intereses, Comisiones y Gastos de la Deuda</b>	<b>0.00</b>	<b>0.00</b>	<b>0.00</b>
<b>V. Balance Primario (Superávit o Déficit) (V = III - IV)</b>	<b>0.00</b>	<b>0.00</b>	<b>0.00</b>

CONCEPTO	ESTIMADO	DEVENGADO	PAGADO
<b>A. Financiamiento</b>	<b>0.00</b>	<b>0.00</b>	<b>0.00</b>
<b>B. Amortización de la Deuda</b>	<b>0.00</b>	<b>0.00</b>	<b>0.00</b>
<b>C. Endeudamiento o Desendeudamiento (C= A - B)</b>	<b>0.00</b>	<b>0.00</b>	<b>0.00</b>

**NO APLICA**



**GOBIERNO CONSTITUCIONAL DEL ESTADO DE CHIAPAS**  
**SECRETARÍA PARA EL DESARROLLO SUSTENTABLE DE LOS**  
**PUEBLOS INDÍGENAS**  
**SISTEMA CONTABLE 2019**

**RELACIÓN DE CUENTAS BANCARIAS PRODUCTIVAS ESPECÍFICAS**

**DEL 1o. DE ENERO AL 31 DE DICIEMBRE DE 2019**

Fecha:

Página 1 de 1  
30/01/2020

FONDO, PROGRAMA O CONVENIO	DATOS DE LA CUENTA BANCARIA		
	INSTITUCIÓN BANCARIA	NÚMERO DE CUENTA	TIPO DE CUENTA

**NO APLICA**



**GOBIERNO CONSTITUCIONAL DEL ESTADO DE CHIAPAS**  
**SECRETARÍA PARA EL DESARROLLO SUSTENTABLE DE LOS**  
**PUEBLOS INDÍGENAS**  
**SISTEMA CONTABLE 2019**

**RELACIÓN DE ESQUEMAS BURSÁTILES Y COBERTURAS FINANCIERAS**  
**DEL 1o. DE ENERO AL 31 DE DICIEMBRE DE 2019**

Página 1 de 1  
Fecha: 04/02/2020

**RELACIÓN DE ESQUEMAS BURSÁTILES Y DE COBERTURAS FINANCIERAS**

---

**NO APLICA**



**GOBIERNO CONSTITUCIONAL DEL ESTADO DE CHIAPAS**  
**SECRETARÍA PARA EL DESARROLLO SUSTENTABLE DE LOS**  
**PUEBLOS INDÍGENAS**  
**SISTEMA CONTABLE 2019**

**FORMATO DEL EJERCICIO Y DESTINO DE GASTO FEDERALIZADO Y REINTEGROS**

**DEL 1o. DE ENERO AL 31 DE DICIEMBRE DE 2019**

Fecha: Página 1 de 1  
31/12/2019

Programa o Fondo	Destino de los Recursos	Ejercicio		Reintegro
		DEVENGADO	PAGADO	

**NO APLICA**

Concepto	31 de diciembre de 2019	31 de diciembre de 2018	Concepto	31 de diciembre de 2019	31 de diciembre de 2018
<b>ACTIVO</b>			<b>PASIVO</b>		
<b>Activo Circulante</b>			<b>Pasivo Circulante</b>		
<b>Efectivo y Equivalentes</b>	<b>16,183,826.59</b>	<b>18,179,708.47</b>	<b>Cuentas por Pagar a Corto Plazo</b>	<b>165,304.48</b>	<b>5,979,098.94</b>
Efectivo			Servicios Personales por Pagar a Corto Plazo	111,119.02	625,665.82
Bancos/Tesorería			Proveedores por Pagar a Corto Plazo	39,265.46	62,862.55
Bancos/Dependencias y Otros	585.66	759.36	Contratistas por Obras Públicas por Pagar a Corto Plazo		
Inversiones Temporales (Hasta 3 Meses)			Participaciones y Aportaciones por Pagar a Corto Plazo		
Fondos con Afectación Específica	16,183,240.93	18,178,949.11	Transferencias Otorgadas por Pagar a Corto Plazo		
Depósitos de Fondos de Terceros en Garantía y/o Administración			Intereses, Comisiones y Otros Gastos de la Deuda Pública por Pagar a Corto Plazo		
Otros Efectivos y Equivalentes			Retenciones y Contribuciones por Pagar a Corto Plazo		683.02
<b>Derechos a Recibir Efectivo o Equivalentes</b>	<b>1,450.81</b>	<b>0.00</b>	Devoluciones de la Ley de Ingresos por Pagar a Corto Plazo		
Inversiones Financieras de Corto Plazo			Otras Cuentas por Pagar a Corto Plazo	14,920.00	5,289,887.55
Cuentas por Cobrar a Corto Plazo	1,450.81		<b>Documentos por Pagar a Corto Plazo</b>	<b>0.00</b>	<b>0.00</b>
Deudores Diversos por Cobrar a Corto Plazo			Documentos Comerciales por Pagar a Corto Plazo		
Ingresos por Recuperar a Corto Plazo			Documentos con Contratistas por Obras Públicas por Pagar a Corto Plazo		
Deudores por Anticipos de la Tesorería a Corto Plazo			Otros Documentos por Pagar a Corto Plazo		
Préstamos Otorgados a Corto Plazo			<b>Porción a Corto Plazo de la Deuda Pública a Largo Plazo</b>	<b>0.00</b>	<b>0.00</b>
Otros Derechos a Recibir Efectivo o Equivalentes a Corto Plazo			Porción a Corto Plazo de la Deuda Pública		
<b>Derechos a Recibir Bienes o Servicios</b>	<b>0.00</b>	<b>0.00</b>	Porción a Corto Plazo de Arrendamiento Financiero		
Anticipos a Proveedores por Adquisición de Bienes y Prestación de Servicios a Corto Plazo			<b>Títulos y Valores a Corto Plazo</b>	<b>0.00</b>	<b>0.00</b>
Anticipo a Proveedores por Adquisición de Bienes Inmuebles y Muebles a Corto Plazo			<b>Pasivos Diferidos a Corto Plazo</b>	<b>0.00</b>	<b>0.00</b>
Anticipo a Proveedores por Adquisición de Bienes Intangibles a Corto Plazo			Ingresos Cobrados por Adelantado a Corto Plazo		
Anticipo a Contratistas por Obras Públicas a Corto Plazo			Intereses Cobrados por Adelantado a Corto Plazo		
Otros Derechos a Recibir Bienes o Servicios a Corto Plazo			Otros Pasivos Diferidos a Corto Plazo		
<b>Inventarios</b>	<b>0.00</b>	<b>0.00</b>	<b>Fondos y Bienes de Terceros en Garantía y/o Administración a Corto Plazo</b>	<b>0.00</b>	<b>0.00</b>
Inventario de Mercancías para Venta			Fondos en Garantía a Corto Plazo		
Inventario de Mercancías Terminadas			Fondos en Administración a Corto Plazo		
Inventario de Mercancías en Proceso de Elaboración			Fondos Contingentes a Corto Plazo		
Inventario de Materias Primas, Materiales y Suministros para Producción			Fondos de Fideicomisos, Mandatos y Contratos Análogos a Corto Plazo		
Bienes en Tránsito			Otros Fondos de Terceros en Garantía y/o Administración a Corto Plazo		
<b>Almacenes</b>	<b>0.00</b>	<b>0.00</b>	Valores y Bienes en Garantía a Corto Plazo		
<b>Estimación por Pérdida o Deterioro de Activos Circulantes</b>	<b>0.00</b>	<b>0.00</b>	<b>Provisiones a Corto Plazo</b>	<b>0.00</b>	<b>0.00</b>
Estimaciones para Cuentas Incobrables por Derechos a Recibir Efectivo o Equivalentes			Provisión para Demandas y Juicios a Corto Plazo		
Estimación por Deterioro de Inventarios			Provisión para Contingencias a Corto Plazo		
<b>Otros Activos Circulantes</b>	<b>0.00</b>	<b>0.00</b>	Otras Provisiones a Corto Plazo		
Valores en Garantía			<b>Otros Pasivos a Corto Plazo</b>	<b>0.00</b>	<b>8,700.00</b>
Bienes en Garantía (excluye depósitos de fondos)			Ingresos por Clasificar		
Bienes Derivados de Embargos, Decomisos, Aseguramientos y Dación en Pago			Recaudación por Participar		
Adquisición con Fondos de Terceros			Otros Pasivos Circulantes		8,700.00
<b>Total de Activos Circulantes</b>	<b>16,185,277.40</b>	<b>18,179,708.47</b>	<b>Total de Pasivos Circulantes</b>	<b>165,304.48</b>	<b>5,987,798.94</b>
<b>Activo No Circulante</b>			<b>Pasivo No Circulante</b>		
<b>Inversiones Financieras a Largo Plazo</b>			<b>Cuentas por Pagar a Largo Plazo</b>	<b>635,385.34</b>	<b>596,700.00</b>
Derechos a Recibir Efectivo o Equivalentes a Largo Plazo	3,676.39	3,676.39	Documentos por Pagar a Largo Plazo		
Bienes Inmuebles, Infraestructura y Construcciones en Proceso			Deuda Pública a Largo Plazo		
Bienes Muebles	5,156,654.22	5,630,691.70	<b>Pasivos Diferidos a Largo Plazo</b>	<b>5,342,432.71</b>	
Activos Intangibles			Fondos y Bienes de Terceros en Garantía y/o Administración a Largo Plazo		
Depreciación, Deterioro y Amortización Acumulada de Bienes			Provisiones a Largo Plazo		
Activos Diferidos	71,470.96	2,455,664.76	<b>Total de Pasivos No Circulantes</b>	<b>5,977,818.05</b>	<b>596,700.00</b>
Estimación por Pérdida o Deterioro de Activos no Circulantes			<b>Total del Pasivo</b>	<b>6,143,122.53</b>	<b>6,584,498.94</b>
Otros Activos no Circulantes			<b>HACIENDA PÚBLICA / PATRIMONIO</b>		
<b>Total de Activos No Circulantes</b>	<b>5,231,801.57</b>	<b>8,090,032.85</b>	<b>Hacienda Pública/Patrimonio Contribuido</b>	<b>0.00</b>	<b>0.00</b>
<b>Total del Activo</b>	<b>21,417,078.97</b>	<b>26,269,741.32</b>	Aportaciones		
			Donaciones de Capital		
			Actualización de la Hacienda Pública/Patrimonio		
			<b>Hacienda Pública/Patrimonio Generado</b>	<b>15,273,956.44</b>	<b>19,685,242.38</b>
			Resultados del Ejercicio (Ahorro/Desahorro)	451,837.05	2,123,155.60
			Resultados de Ejercicios Anteriores	14,822,119.39	17,562,086.78
			Revalúos		
			Reservas		
			Rectificaciones de Resultados de Ejercicios Anteriores		
			<b>Exceso o Insuficiencia en la Actualización de la Hacienda Pública/Patrimonio</b>	<b>0.00</b>	<b>0.00</b>
			Resultado por Posición Monetaria		
			Resultado por Tenencia de Activos no Monetarios		
<b>Total de Activos No Circulantes</b>	<b>5,231,801.57</b>	<b>8,090,032.85</b>	<b>Total Hacienda Pública/Patrimonio</b>	<b>15,273,956.44</b>	<b>19,685,242.38</b>
<b>Total del Activo</b>	<b>21,417,078.97</b>	<b>26,269,741.32</b>	<b>Total del Pasivo y Hacienda Pública/Patrimonio</b>	<b>21,417,078.97</b>	<b>26,269,741.32</b>

**GOBIERNO CONSTITUCIONAL DEL ESTADO DE CHIAPAS**  
**SECRETARÍA PARA EL DESARROLLO SUSTENTABLE DE LOS**  
**PUEBLOS INDÍGENAS**  
**SISTEMA CONTABLE 2019**

**INFORME ANALÍTICO DE LA DEUDA PÚBLICA Y OTROS PASIVOS**  
**DEL 1o. DE ENERO AL 31 DE DICIEMBRE DE 2019**

Página 1 de 1  
 Fecha: 04/02/2020  
 LDF-2

Denominación de la Deuda Pública y Otros Pasivos	Saldo al 31 de diciembre de 2018	Disposiciones del Período	Amortizaciones del Período	Revaluaciones, Reclasificaciones y Otros Ajustes	Saldo Final del Período	Pago de Intereses del Período	Pago de Comisiones y demás costos asociados durante el Período
<b>Deuda Pública</b>	0.00	0.00	0.00	0.00	0.00	0.00	0.00
<b>Corto Plazo</b>	0.00	0.00	0.00	0.00	0.00	0.00	0.00
Instituciones de Crédito							
Títulos y Valores							
Arrendamientos Financieros							
<b>Largo Plazo</b>	0.00	0.00	0.00	0.00	0.00		
Instituciones de Crédito							
Títulos y Valores							
Arrendamientos Financieros							
<b>Otros Pasivos</b>	6,584,498.94				6,143,122.53		
<b>Total de la Deuda Pública y Otros Pasivos</b>	6,584,498.94	0.00	0.00	0.00	6,143,122.53	0.00	0.00

**Deuda Contingente (Informativo)**

**Valor de Instrumentos Bono Cupón Cero (Informativo)**

Instrumento Bono Cupón Cero 1, Banobras  
 Instrumento Bono Cupón Cero 2, Banobras

Obligaciones a Corto Plazo	Monto Contratado	Plazo Pactado	Tasa de Interés	Comisiones y Costos Relacionados	Tasa Efectiva

Obligaciones a Corto Plazo (Informativo)

**GOBIERNO CONSTITUCIONAL DEL ESTADO DE CHIAPAS**  
**SECRETARÍA PARA EL DESARROLLO SUSTENTABLE DE LOS**  
**PUEBLOS INDÍGENAS**  
**SISTEMA CONTABLE 2019**

**INFORME ANALÍTICO DE OBLIGACIONES DIFERENTES DE FINANCIAMIENTOS**

**DEL 1o. DE ENERO AL 31 DE DICIEMBRE DE 2019**

Fecha:

Página 1 de 1

04/02/2020

LDF-3

DENOMINACIÓN DE LAS OBLIGACIONES DIFERENTES DE FINANCIAMIENTO	FECHA DEL CONTRATO	FECHA DE INICIO DE OPERACIÓN DEL PROYECTO	FECHA DE VENCIMIENTO	MONTO DE LA INVERSIÓN PACTADO	PLAZO PACTADO	MONTO PROMEDIO MENSUAL DEL PAGO DE LA CONTRAPRESTACIÓN	MONTO PROMEDIO MENSUAL DEL PAGO DE LA CONTRAPRESTACIÓN CORRESPONDIENTE AL PAGO DE INVERSIÓN	MONTO PAGADO DE LA INVERSIÓN AL 31 DE DICIEMBRE DE 2019	MONTO PAGADO DE LA INVERSIÓN ACTUALIZADO AL 31 DE DICIEMBRE DE 2019	SALDO PENDIENTE POR PAGAR DE LA INVERSIÓN AL 31 DE DICIEMBRE DE 2019
---	--------------------	---	----------------------	-------------------------------	---------------	--	---	---	---	--

**APP'S**

- APP 1
- APP 2
- APP 3
- APP XX

**Otros instrumentos**

- Otro instrumento 1
- Otro instrumento 2
- Otro instrumento 3
- Otro instrumento XX

**Total de Obligaciones Diferentes de Financiamiento**



**NO APLICA**

**SISTEMA CONTABLE 2019**  
**BALANCE PRESUPUESTARIO**  
**DEL 1o. DE ENERO AL 31 DE DICIEMBRE DE 2019**

 Fecha: 04/02/2020  
 Página 1 de 1  
**LDL 4**

CONCEPTO	ESTIMADO/APROBADO	DEVENGADO	RECAUDADO/PAGADO
<b>Ingresos Totales</b>	<b>0.00</b>	<b>0.00</b>	<b>0.00</b>
Ingresos de Libre Disposición	0.00	0.00	0.00
Transferencias Federales Etiquetadas	0.00	0.00	0.00
Financiamiento Neto	0.00	0.00	0.00
<b>Egresos Presupuestarios</b>	<b>0.00</b>	<b>0.00</b>	<b>0.00</b>
Gasto No Etiquetado (sin incluir Amortización de la Deuda Pública)	0.00	0.00	0.00
Gasto Etiquetado (sin incluir Amortización de la Deuda Pública)	0.00	0.00	0.00
<b>Remanentes del Ejercicio Anterior</b>		<b>0.00</b>	<b>0.00</b>
Remanentes de Ingresos de Libre Disposición aplicados en el periodo		0.00	0.00
Remanentes de Transferencias Federales Etiquetadas aplicados en el periodo		0.00	0.00
<b>Balance Presupuestario</b>	<b>0.00</b>	<b>0.00</b>	<b>0.00</b>
<b>Balance Presupuestario sin Financiamiento Neto</b>	<b>0.00</b>	<b>0.00</b>	<b>0.00</b>
<b>Balance Presupuestario sin Financiamiento Neto y sin Remanentes del Ejercicio Anterior</b>	<b>0.00</b>	<b>0.00</b>	<b>0.00</b>

CONCEPTO	APROBADO	DEVENGADO	PAGADO
<b>Intereses, Comisiones y Gastos de la Deuda</b>	<b>0.00</b>	<b>0.00</b>	<b>0.00</b>
Intereses, Comisiones y Gastos de la Deuda con Gasto No Etiquetado	0.00	0.00	0.00
Intereses, Comisiones y Gastos de la Deuda con Gasto Etiquetado	0.00	0.00	0.00
<b>Balance Primario</b>	<b>0.00</b>	<b>0.00</b>	<b>0.00</b>

CONCEPTO	ESTIMADO/APROBADO	DEVENGADO	RECAUDADO/PAGADO
<b>Financiamiento</b>	<b>0.00</b>	<b>0.00</b>	<b>0.00</b>
Financiamiento con Fuente de Pago de Ingresos de Libre Disposición	0.00	0.00	0.00
Financiamiento con Fuente de Pago de Transferencias Federales Etiquetadas	0.00	0.00	0.00
<b>Amortización de la Deuda</b>	<b>0.00</b>	<b>0.00</b>	<b>0.00</b>
Amortización de la Deuda Pública con Gasto No Etiquetado	0.00	0.00	0.00
Amortización de la Deuda Pública con Gasto Etiquetado	0.00	0.00	0.00
<b>Financiamiento Neto</b>	<b>0.00</b>	<b>0.00</b>	<b>0.00</b>

CONCEPTO	ESTIMADO/APROBADO	DEVENGADO	RECAUDADO/PAGADO
Ingresos de Libre Disposición	0.00	0.00	0.00
Financiamiento Neto con Fuente de Pago de Ingresos de Libre Disposición	0.00	0.00	0.00
Financiamiento con Fuente de Pago de Ingresos de Libre Disposición	0.00	0.00	0.00
Amortización de la Deuda Pública con Gasto No Etiquetado	0.00	0.00	0.00
Gasto No Etiquetado ( sin incluir amortización de la Deuda Pública)	0.00	0.00	0.00
Remanentes de Ingresos de Libre Disposición aplicados en el periodo		0.00	0.00
<b>Balance Presupuestario de Recursos Disponibles</b>	<b>0.00</b>	<b>0.00</b>	<b>0.00</b>
<b>Balance Presupuestario de Recursos Disponibles sin Financiamiento Neto</b>	<b>0.00</b>	<b>0.00</b>	<b>0.00</b>

CONCEPTO	ESTIMADO/APROBADO	DEVENGADO	RECAUDADO/PAGADO
Transferencias Federales Etiquetadas	0.00	0.00	0.00
Financiamiento Neto con fuente de Pago de Transferencias Federales Etiquetadas	0.00	0.00	0.00
Financiamiento con Fuente de Pago de Transferencias Federales Etiquetadas	0.00	0.00	0.00
Amortización de la Deuda Pública con Gasto Etiquetado	0.00	0.00	0.00
Gasto Etiquetado ( sin incluir Amortización de la Deuda)	0.00	0.00	0.00
Remanentes de Transferencias Federales Etiquetadas aplicados en el periodo		0.00	0.00
<b>Balance Presupuestario de Recursos Etiquetados</b>	<b>0.00</b>	<b>0.00</b>	<b>0.00</b>
<b>Balance Presupuestario de Recursos Etiquetados sin Financiamiento Neto</b>	<b>0.00</b>	<b>0.00</b>	<b>0.00</b>

NO APLICA

RUBRO DE INGRESOS	INGRESO					DIFERENCIA
	ESTIMADO	AMPLIACIONES Y REDUCCIONES	MODIFICADO	DEVENGADO	RECAUDADO	
<b>Ingresos de Libre Disposición</b>						
Impuestos	0.00	0.00	0.00	0.00	0.00	0.00
Cuotas y Aportaciones de Seguridad Social	0.00	0.00	0.00	0.00	0.00	0.00
Contribuciones de Mejoras	0.00	0.00	0.00	0.00	0.00	0.00
Derechos	0.00	0.00	0.00	0.00	0.00	0.00
Productos	0.00	0.00	0.00	0.00	0.00	0.00
Aprovechamientos	0.00	0.00	0.00	0.00	0.00	0.00
Ingresos por Venta de Bienes y Prestación de Servicios	0.00	0.00	0.00	0.00	0.00	0.00
Participaciones	<b>0.00</b>	<b>0.00</b>	<b>0.00</b>	<b>0.00</b>	<b>0.00</b>	<b>0.00</b>
Fondo General de Participaciones	0.00	0.00	0.00	0.00	0.00	0.00
Fondo de Fomento Municipal	0.00	0.00	0.00	0.00	0.00	0.00
Fondo de Fiscalización y Recaudación	0.00	0.00	0.00	0.00	0.00	0.00
Fondo de Compensación	0.00	0.00	0.00	0.00	0.00	0.00
Fondo de Extracción de Hidrocarburos	0.00	0.00	0.00	0.00	0.00	0.00
Impuesto Especial Sobre Producción y Servicios	0.00	0.00	0.00	0.00	0.00	0.00
0.136% de la Recaudación Federal Participable	0.00	0.00	0.00	0.00	0.00	0.00
3.17% Sobre Extracción de Petróleo	0.00	0.00	0.00	0.00	0.00	0.00
Gasolinas y Diésel	0.00	0.00	0.00	0.00	0.00	0.00
Fondo del Impuesto Sobre la Renta	0.00	0.00	0.00	0.00	0.00	0.00
Fondo de Estabilización de los Ingresos de las Entidades Federativas	0.00	0.00	0.00	0.00	0.00	0.00
Incentivos Derivados de la Colaboración Fiscal	<b>0.00</b>	<b>0.00</b>	<b>0.00</b>	<b>0.00</b>	<b>0.00</b>	<b>0.00</b>
Tenencia o Uso de Vehículos	0.00	0.00	0.00	0.00	0.00	0.00
Fondo de Compensación ISAN	0.00	0.00	0.00	0.00	0.00	0.00
Impuesto Sobre Automóviles Nuevos	0.00	0.00	0.00	0.00	0.00	0.00
Fondo de Compensación de Repecos-Intermedios	0.00	0.00	0.00	0.00	0.00	0.00
Otros Incentivos Económicos	0.00	0.00	0.00	0.00	0.00	0.00
Transferencias y Asignaciones	<b>0.00</b>	<b>0.00</b>	<b>0.00</b>	<b>0.00</b>	<b>0.00</b>	<b>0.00</b>
Convenios	<b>0.00</b>	<b>0.00</b>	<b>0.00</b>	<b>0.00</b>	<b>0.00</b>	<b>0.00</b>
Otros Convenios y Subsidios	0.00	0.00	0.00	0.00	0.00	0.00
Otros Ingresos de Libre Disposición	<b>0.00</b>	<b>0.00</b>	<b>0.00</b>	<b>0.00</b>	<b>0.00</b>	<b>0.00</b>
Participaciones en Ingresos Locales	0.00	0.00	0.00	0.00	0.00	0.00
Otros Ingresos de Libre Disposición	0.00	0.00	0.00	0.00	0.00	0.00
<b>Total Ingresos de Libre Disposición</b>	<b>0.00</b>	<b>0.00</b>	<b>0.00</b>	<b>0.00</b>	<b>0.00</b>	
<b>Ingresos Excedentes de Ingresos de Libre Disposición</b>						<b>0.00</b>
<b>Transferencias Federales Etiquetadas</b>						
Aportaciones	<b>0.00</b>	<b>0.00</b>	<b>0.00</b>	<b>0.00</b>	<b>0.00</b>	<b>0.00</b>
Fondo de Aportaciones para la Nómina Educativa y Gasto Operativo	0.00	0.00	0.00	0.00	0.00	0.00
Fondo de Aportaciones para los Servicios de Salud	0.00	0.00	0.00	0.00	0.00	0.00
Fondo de Aportaciones para la Infraestructura Social	0.00	0.00	0.00	0.00	0.00	0.00
Fondo de Aportaciones para el Fortalecimiento de los Municipios y de las Demarcaciones Territoriales del Distrito	0.00	0.00	0.00	0.00	0.00	0.00
Federal	<b>0.00</b>	<b>0.00</b>	<b>0.00</b>	<b>0.00</b>	<b>0.00</b>	<b>0.00</b>
Fondo de Aportaciones Múltiples	0.00	0.00	0.00	0.00	0.00	0.00
Fondo de Aportaciones para la Educación Tecnológica y de Adultos	0.00	0.00	0.00	0.00	0.00	0.00
Fondo de Aportaciones para la Seguridad Pública de los Estados y del Distrito Federal	0.00	0.00	0.00	0.00	0.00	0.00
Fondo de Aportaciones para el Fortalecimiento de las Entidades Federativas	0.00	0.00	0.00	0.00	0.00	0.00
Convenios	<b>0.00</b>	<b>0.00</b>	<b>0.00</b>	<b>0.00</b>	<b>0.00</b>	<b>0.00</b>
Convenios de Protección Social en Salud	0.00	0.00	0.00	0.00	0.00	0.00
Convenios de Descentralización	0.00	0.00	0.00	0.00	0.00	0.00
Convenios de Reasignación	0.00	0.00	0.00	0.00	0.00	0.00
Otros Convenios y Subsidios	0.00	0.00	0.00	0.00	0.00	0.00
Fondos Distintos de Aportaciones	<b>0.00</b>	<b>0.00</b>	<b>0.00</b>	<b>0.00</b>	<b>0.00</b>	<b>0.00</b>
Fondo para Entidades Federativas y Municipios Productores de Hidrocarburos	0.00	0.00	0.00	0.00	0.00	0.00
Fondo Minero	0.00	0.00	0.00	0.00	0.00	0.00
Transferencias, Asignaciones, Subsidios y Subvenciones, y Pensiones y Jubilaciones	<b>0.00</b>	<b>0.00</b>	<b>0.00</b>	<b>0.00</b>	<b>0.00</b>	<b>0.00</b>
Otras Transferencias Federales Etiquetadas	<b>0.00</b>	<b>0.00</b>	<b>0.00</b>	<b>0.00</b>	<b>0.00</b>	<b>0.00</b>
<b>Total de Transferencias Federales Etiquetadas</b>	<b>0.00</b>	<b>0.00</b>	<b>0.00</b>	<b>0.00</b>	<b>0.00</b>	<b>0.00</b>
<b>Ingresos Derivados de Financiamientos</b>	<b>0.00</b>	<b>0.00</b>	<b>0.00</b>	<b>0.00</b>	<b>0.00</b>	<b>0.00</b>
Ingresos Derivados de Financiamientos	0.00	0.00	0.00	0.00	0.00	0.00
<b>Total de Ingresos</b>	<b>0.00</b>	<b>0.00</b>	<b>0.00</b>	<b>0.00</b>	<b>0.00</b>	<b>0.00</b>
<b>Datos Informativos</b>						
Ingresos Derivados de Financiamientos con Fuente de Pago de Ingresos de Libre Disposición	0.00	0.00	0.00	0.00	0.00	0.00
Ingresos Derivados de Financiamientos con Fuente de Pago de Transferencias Federales Etiquetadas	0.00	0.00	0.00	0.00	0.00	0.00
<b>Ingresos Derivados de Financiamientos</b>	<b>0.00</b>	<b>0.00</b>	<b>0.00</b>	<b>0.00</b>	<b>0.00</b>	<b>0.00</b>

NO APLICA

**NOMBRE DEL ENTE PUBLICO : Secretaría para el Desarrollo Sustentable de los Pueblos Indígenas****Estado Analítico del Ejercicio del Presupuesto de Egresos Detallado – LDF 6a.**  
Clasificación por Objeto del Gasto (Capítulo y Concepto)**Del 1 de Enero al 31 de diciembre de 2019**

(PESOS)

Concepto	Egresos						Subejercicio
	Aprobado	Ampliaciones / Reducciones	Modificado	Devengado	Pagado		
I. Gasto No Etiquetado	22,718,522.41	1,220,344.73	23,938,867.14	23,012,818.91	22,915,037.49	926,048.23	
A. Servicios Personales.	15,879,380.81	-215,645.91	15,663,734.90	14,795,243.35	14,789,919.86	868,491.55	
a1) Remuneraciones al Personal de Carácter Permanente.	5,472,356.39	-453,510.41	5,018,845.98	4,813,349.46	4,813,349.46	205,496.52	
a2) Remuneraciones al Personal de Carácter Transitorio.	346,185.77	-139,477.97	206,707.80	206,707.80	206,707.80	0.00	
a3) Remuneraciones Adicionales y Especiales.	7,508,631.63	718,682.65	8,227,314.28	7,707,796.00	7,707,796.00	519,518.28	
a4) Seguridad Social.	913,213.62	-62,631.56	850,582.06	787,015.93	781,692.44	63,566.13	
a5) Otras Prestaciones Sociales y Económicas.	966,465.15	-66,175.17	900,289.98	843,425.84	843,425.84	56,864.14	
a6) Previsiones.	0.00	0.00	0.00	0.00	0.00	0.00	
a7) Pago de Estímulos a Servidores Públicos.	672,528.25	-212,533.45	459,994.80	436,948.32	436,948.32	23,046.48	
B. Materiales y Suministros.	536,176.52	169,437.35	705,613.87	697,603.39	686,396.01	8,010.48	
b1) Materiales de Administración, Emisión de Documentos y Artículos Oficiales.	221,437.41	108,765.05	330,202.46	323,956.10	312,748.72	6,246.36	
b2) Alimentos y Utensilios.	76,905.73	6,560.67	83,466.40	83,466.40	83,466.40	0.00	
b3) Materias Primas y Materiales de Producción y Comercialización	0.00	0.00	0.00	0.00	0.00	0.00	
b4) Materiales y Artículos de Construcción y de Reparación.	74,423.38	-24,737.20	49,686.18	48,716.33	48,716.33	969.85	
b5) Productos Químicos, Farmacéuticos y de Laboratorio.	1,145.81	-572.90	572.91	572.91	572.91	0.00	
b6) Combustibles, Lubricantes y Aditivos.	90,170.18	93,302.09	183,472.27	183,472.20	183,472.20	0.07	
b7) Vestuario, Blancos, Prendas de Protección y Artículos Deportivos.	7,500.00	-3,750.00	3,750.00	3,750.00	3,750.00	0.00	
b8) Materiales y Suministros para Seguridad.	0.00	0.00	0.00	0.00	0.00	0.00	
b9) Herramientas, Refacciones y Accesorios Menores.	64,594.01	-10,130.36	54,463.65	53,669.45	53,669.45	794.20	
C. Servicios Generales.	1,802,965.34	-139,562.95	1,663,402.39	1,620,855.93	1,539,605.38	42,546.46	
c1) Servicios Básicos.	366,329.42	-67,071.84	299,257.58	299,257.97	299,252.97	4.61	
c2) Servicios de Arrendamiento.	84,207.51	-26,947.72	57,259.79	57,259.79	57,259.79	0.00	
c3) Servicios Profesionales, Científicos, Técnicos y Otros Servicios.	100,060.96	-73,751.82	26,309.14	26,240.81	22,357.54	68.33	
c4) Servicios Financieros, Bancarios y Comerciales.	22,900.00	-12,700.00	10,200.00	10,200.00	10,200.00	0.00	
c5) Servicios de Instalación, Reparación, Mantenimiento y Conservación.	140,415.45	77,373.37	217,788.82	217,044.18	213,620.95	744.64	
c6) Servicios de Comunicación Social y Publicidad.	0.00	0.00	0.00	0.00	0.00	0.00	
c7) Servicios de Traslado y Viáticos.	613,303.62	5,527.69	618,831.31	608,831.00	608,831.00	10,000.31	
c8) Servicios Oficiales.	121,830.74	-15,130.95	106,699.79	106,669.03	104,917.44	30.76	
c9) Otros Servicios Generales.	353,917.64	-26,861.68	327,055.96	295,358.15	223,165.69	31,697.81	
D. Transferencias, Asignaciones, Subsidios y Otras Ayudas.	4,499,999.74	1,406,116.24	5,906,115.98	5,899,116.24	5,899,116.24	6,999.74	
d1) Transferencias Internas y Asignaciones al Sector Público.	0.00	0.00	0.00	0.00	0.00	0.00	
d2) Transferencias al Resto del Sector Público.	0.00	0.00	0.00	0.00	0.00	0.00	
d3) Subsidios y Subvenciones.	0.00	5,710,537.90	5,710,537.90	5,703,538.16	5,703,538.16	6,999.74	
d4) Ayudas Sociales.	4,499,999.74	-4,304,421.66	195,578.08	195,578.08	195,578.08	0.00	
d5) Pensiones y Jubilaciones.	0.00	0.00	0.00	0.00	0.00	0.00	
d6) Transferencias a Fideicomisos, Mandatos y Otros Análogos.	0.00	0.00	0.00	0.00	0.00	0.00	
d7) Transferencias a la Seguridad Social	0.00	0.00	0.00	0.00	0.00	0.00	
d8) Donativos	0.00	0.00	0.00	0.00	0.00	0.00	
d9) Transferencias al Exterior.	0.00	0.00	0.00	0.00	0.00	0.00	
E. Bienes Muebles, Inmuebles e Intangibles.	0.00	0.00	0.00	0.00	0.00	0.00	
e1) Mobiliario y Equipo de Administración.	0.00	0.00	0.00	0.00	0.00	0.00	
e2) Mobiliario y Equipo Educativo y Recreativo.	0.00	0.00	0.00	0.00	0.00	0.00	
e3) Equipo e Instrumental Médico y de Laboratorio.	0.00	0.00	0.00	0.00	0.00	0.00	
e4) Vehículos y Equipo de Transporte.	0.00	0.00	0.00	0.00	0.00	0.00	
e5) Equipo de Defensa y Seguridad.	0.00	0.00	0.00	0.00	0.00	0.00	
e6) Maquinaria, Otros Equipos y Herramientas.	0.00	0.00	0.00	0.00	0.00	0.00	
e7) Activos Biológicos.	0.00	0.00	0.00	0.00	0.00	0.00	
e8) Bienes Inmuebles.	0.00	0.00	0.00	0.00	0.00	0.00	
e9) Activos Intangibles.	0.00	0.00	0.00	0.00	0.00	0.00	
F. Inversión Pública.	0.00	0.00	0.00	0.00	0.00	0.00	
f1) Obra Pública en Bienes de Dominio Público.	0.00	0.00	0.00	0.00	0.00	0.00	
f2) Obra Pública en Bienes Propios.	0.00	0.00	0.00	0.00	0.00	0.00	
f3) Proyectos Productivos y Acciones de Fomento	0.00	0.00	0.00	0.00	0.00	0.00	
G. Inversiones Financieras y Otras Provisiones.	0.00	0.00	0.00	0.00	0.00	0.00	
g1) Inversiones para el Fomento de Actividades Productivas	0.00	0.00	0.00	0.00	0.00	0.00	
g2) Acciones y Participaciones de Capital	0.00	0.00	0.00	0.00	0.00	0.00	
g3) Compra de Títulos y Valores	0.00	0.00	0.00	0.00	0.00	0.00	
g4) Concesión de Préstamos.	0.00	0.00	0.00	0.00	0.00	0.00	
g5) Inversiones en Fideicomisos, Mandatos y Otros Análogos.	0.00	0.00	0.00	0.00	0.00	0.00	
Fideicomiso de Desastres Naturales (informativo)							
g6) Otras Inversiones Financieras	0.00	0.00	0.00	0.00	0.00	0.00	
g7) Provisiones para Contingencias y Otras Erogaciones Especiales.	0.00	0.00	0.00	0.00	0.00	0.00	
H. Participaciones y Aportaciones.	0.00	0.00	0.00	0.00	0.00	0.00	
h1) Participaciones.	0.00	0.00	0.00	0.00	0.00	0.00	
h2) Aportaciones.	0.00	0.00	0.00	0.00	0.00	0.00	
h3) Convenios.	0.00	0.00	0.00	0.00	0.00	0.00	
I. Deuda Pública.	0.00	0.00	0.00	0.00	0.00	0.00	
i1) Amortización de la Deuda Pública.	0.00	0.00	0.00	0.00	0.00	0.00	
i2) Intereses de la Deuda Pública.	0.00	0.00	0.00	0.00	0.00	0.00	
i3) Comisiones de la Deuda Pública.	0.00	0.00	0.00	0.00	0.00	0.00	
i4) Gastos de la Deuda Pública.	0.00	0.00	0.00	0.00	0.00	0.00	
i5) Costo por Coberturas.	0.00	0.00	0.00	0.00	0.00	0.00	
i6) Apoyos Financieros.	0.00	0.00	0.00	0.00	0.00	0.00	
i7) Adeudos de Ejercicios Fiscales Anteriores (ADEFAS).	0.00	0.00	0.00	0.00	0.00	0.00	
II. Gasto Etiquetado	0.00	0.00	0.00	0.00	0.00	0.00	
A. Servicios Personales.	0.00	0.00	0.00	0.00	0.00	0.00	
a1) Remuneraciones al Personal de Carácter Permanente.	0.00	0.00	0.00	0.00	0.00	0.00	
a2) Remuneraciones al Personal de Carácter Transitorio.	0.00	0.00	0.00	0.00	0.00	0.00	
a3) Remuneraciones Adicionales y Especiales.	0.00	0.00	0.00	0.00	0.00	0.00	
a4) Seguridad Social.	0.00	0.00	0.00	0.00	0.00	0.00	
a5) Otras Prestaciones Sociales y Económicas.	0.00	0.00	0.00	0.00	0.00	0.00	
a6) Previsiones.	0.00	0.00	0.00	0.00	0.00	0.00	
a7) Pago de Estímulos a Servidores Públicos.	0.00	0.00	0.00	0.00	0.00	0.00	
B. Materiales y Suministros.	0.00	0.00	0.00	0.00	0.00	0.00	
b1) Materiales de Administración, Emisión de Documentos y Artículos Oficiales.	0.00	0.00	0.00	0.00	0.00	0.00	
b2) Alimentos y Utensilios.	0.00	0.00	0.00	0.00	0.00	0.00	
b3) Materias Primas y Materiales de Producción y Comercialización	0.00	0.00	0.00	0.00	0.00	0.00	
b4) Materiales y Artículos de Construcción y de Reparación.	0.00	0.00	0.00	0.00	0.00	0.00	



**NOMBRE DEL ENTE PUBLICO : Secretaría para el Desarrollo Sustentable de los Pueblos Indígenas**

**Estado Analítico del Ejercicio del Presupuesto de Egresos Detallado – LDF 6a.**

**Clasificación por Objeto del Gasto (Capítulo y Concepto)**

**Del 1 de Enero al 31 de diciembre de 2019**

(PESOS)

Concepto			Egresos			Subejercicio
	Aprobado	Ampliaciones / Reducciones	Modificado	Devengado	Pagado	
b5) Productos Químicos, Farmacéuticos y de Laboratorio.	0.00	0.00	0.00	0.00	0.00	0.00
b6) Combustibles, Lubricantes y Aditivos.	0.00	0.00	0.00	0.00	0.00	0.00
b7) Vestuario, Blancos, Prendas de Protección y Artículos Deportivos.	0.00	0.00	0.00	0.00	0.00	0.00
b8) Materiales y Suministros para Seguridad.	0.00	0.00	0.00	0.00	0.00	0.00
b9) Herramientas, Refacciones y Accesorios Menores.	0.00	0.00	0.00	0.00	0.00	0.00
C. Servicios Generales.	0.00	0.00	0.00	0.00	0.00	0.00
c1) Servicios Básicos.	0.00	0.00	0.00	0.00	0.00	0.00
c2) Servicios de Arrendamiento.	0.00	0.00	0.00	0.00	0.00	0.00
c3) Servicios Profesionales, Científicos, Técnicos y Otros Servicios.	0.00	0.00	0.00	0.00	0.00	0.00
c4) Servicios Financieros, Bancarios y Comerciales.	0.00	0.00	0.00	0.00	0.00	0.00
c5) Servicios de Instalación, Reparación, Mantenimiento y Conservación.	0.00	0.00	0.00	0.00	0.00	0.00
c6) Servicios de Comunicación Social y Publicidad.	0.00	0.00	0.00	0.00	0.00	0.00
c7) Servicios de Traslado y Viáticos.	0.00	0.00	0.00	0.00	0.00	0.00
c8) Servicios Oficiales.	0.00	0.00	0.00	0.00	0.00	0.00
c9) Otros Servicios Generales.	0.00	0.00	0.00	0.00	0.00	0.00
D. Transferencias, Asignaciones, Subsidios y Otras Ayudas.	0.00	0.00	0.00	0.00	0.00	0.00
d1) Transferencias Internas y Asignaciones al Sector Público.	0.00	0.00	0.00	0.00	0.00	0.00
d2) Transferencias al Resto del Sector Público.	0.00	0.00	0.00	0.00	0.00	0.00
d3) Subsidios y Subvenciones.	0.00	0.00	0.00	0.00	0.00	0.00
d4) Ayudas Sociales.	0.00	0.00	0.00	0.00	0.00	0.00
d5) Pensiones y Jubilaciones.	0.00	0.00	0.00	0.00	0.00	0.00
d6) Transferencias a Fideicomisos, Mandatos y Otros Análogos.	0.00	0.00	0.00	0.00	0.00	0.00
d7) Transferencias a la Seguridad Social	0.00	0.00	0.00	0.00	0.00	0.00
d8) Donativos	0.00	0.00	0.00	0.00	0.00	0.00
d9) Transferencias al Exterior.	0.00	0.00	0.00	0.00	0.00	0.00
E. Bienes Muebles, Inmuebles e Intangibles.	0.00	0.00	0.00	0.00	0.00	0.00
e1) Mobiliario y Equipo de Administración.	0.00	0.00	0.00	0.00	0.00	0.00
e2) Mobiliario y Equipo Educativo y Recreativo.	0.00	0.00	0.00	0.00	0.00	0.00
e3) Equipo e Instrumental Médico y de Laboratorio.	0.00	0.00	0.00	0.00	0.00	0.00
e4) Vehículos y Equipo de Transporte.	0.00	0.00	0.00	0.00	0.00	0.00
e5) Equipo de Defensa y Seguridad.	0.00	0.00	0.00	0.00	0.00	0.00
e6) Maquinaria, Otros Equipos y Herramientas.	0.00	0.00	0.00	0.00	0.00	0.00
e7) Activos Biológicos.	0.00	0.00	0.00	0.00	0.00	0.00
e8) Bienes Inmuebles.	0.00	0.00	0.00	0.00	0.00	0.00
e9) Activos Intangibles.	0.00	0.00	0.00	0.00	0.00	0.00
F. Inversión Pública.	0.00	0.00	0.00	0.00	0.00	0.00
f1) Obra Pública en Bienes de Dominio Público.	0.00	0.00	0.00	0.00	0.00	0.00
f2) Obra Pública en Bienes Propios.	0.00	0.00	0.00	0.00	0.00	0.00
f3) Proyectos Productivos y Acciones de Fomento	0.00	0.00	0.00	0.00	0.00	0.00
G. Inversiones Financieras y Otras Provisiones.	0.00	0.00	0.00	0.00	0.00	0.00
g1) Inversiones para el Fomento de Actividades Productivas	0.00	0.00	0.00	0.00	0.00	0.00
g2) Acciones y Participaciones de Capital	0.00	0.00	0.00	0.00	0.00	0.00
g3) Compra de Títulos y Valores	0.00	0.00	0.00	0.00	0.00	0.00
g4) Concesión de Préstamos.	0.00	0.00	0.00	0.00	0.00	0.00
g5) Inversiones en Fideicomisos, Mandatos y Otros Análogos. Fideicomiso de Desastres Naturales (informativo)	0.00	0.00	0.00	0.00	0.00	0.00
g6) Otras Inversiones Financieras	0.00	0.00	0.00	0.00	0.00	0.00
g7) Provisiones para Contingencias y Otras Erogaciones Especiales.	0.00	0.00	0.00	0.00	0.00	0.00
H. Participaciones y Aportaciones.	0.00	0.00	0.00	0.00	0.00	0.00
h1) Participaciones.	0.00	0.00	0.00	0.00	0.00	0.00
h2) Aportaciones.	0.00	0.00	0.00	0.00	0.00	0.00
h3) Convenios.	0.00	0.00	0.00	0.00	0.00	0.00
I. Deuda Pública.	0.00	0.00	0.00	0.00	0.00	0.00
i1) Amortización de la Deuda Pública.	0.00	0.00	0.00	0.00	0.00	0.00
i2) Intereses de la Deuda Pública.	0.00	0.00	0.00	0.00	0.00	0.00
i3) Comisiones de la Deuda Pública.	0.00	0.00	0.00	0.00	0.00	0.00
i4) Gastos de la Deuda Pública.	0.00	0.00	0.00	0.00	0.00	0.00
i5) Costo por Coberturas.	0.00	0.00	0.00	0.00	0.00	0.00
i6) Apoyos Financieros.	0.00	0.00	0.00	0.00	0.00	0.00
i7) Adeudos de Ejercicios Fiscales Anteriores (ADEFAS).	0.00	0.00	0.00	0.00	0.00	0.00
<b>III. Total de Egresos</b>	<b>22,718,522.41</b>	<b>1,220,344.73</b>	<b>23,938,867.14</b>	<b>23,012,818.91</b>	<b>22,915,037.49</b>	<b>926,048.23</b>

**NOMBRE DEL ENTE PÚBLICO : Secretaría para el Desarrollo Sustentable de los Pueblos Indígenas**  
**Estado Analítico del Ejercicio del Presupuesto de Egresos Detallado – LDF 6b.**

Clasificación Administrativa

Del 1 de Enero al 31 de diciembre de 2019  
(PESOS)

Concepto	Egresos					Subejercicio
	Aprobado	Ampliaciones / Reducciones	Modificado	Devengado	Pagado	
I. Gasto No Etiquetado Secretaría para el Desarrollo Sustentable de los Pueblos Indígenas	22,718,522.41	1,220,344.73	23,938,867.14	23,012,818.91	22,915,037.49	926,048.23
II. Gasto Etiquetado Secretaría para el Desarrollo Sustentable de los Pueblos Indígenas	0.00	0.00	0.00	0.00	0.00	0.00
III. Total de Egresos	22,718,522.41	1,220,344.73	23,938,867.14	23,012,818.91	22,915,037.49	926,048.23

**NOMBRE DEL ENTE PÚBLICO : Secretaría para el Desarrollo Sustentable de los Pueblos Indígenas**

Estado Analítico del Ejercicio del Presupuesto de Egresos Detallado – LDF 6c.

Clasificación Funcional (Finalidad y Función)

Del 1 de Enero al 31 de diciembre de 2019

(PESOS)

Concepto	Egresos					Subejercicio
	Aprobado	Ampliaciones / Reducciones	Modificado	Devengado	Pagado	
I. Gasto No Etiquetado	22,718,522.41	1,220,344.73	23,938,867.14	23,012,818.91	22,915,037.49	926,048.23
A. Gobierno	0.00	0.00	0.00	0.00	0.00	0.00
a1) Legislación	0.00	0.00	0.00	0.00	0.00	0.00
a2) Justicia	0.00	0.00	0.00	0.00	0.00	0.00
a3) Coordinación de la Política de Gobierno	0.00	0.00	0.00	0.00	0.00	0.00
a4) Relaciones Exteriores	0.00	0.00	0.00	0.00	0.00	0.00
a5) Asuntos Financieros y Hacendarios	0.00	0.00	0.00	0.00	0.00	0.00
a6) Seguridad Nacional	0.00	0.00	0.00	0.00	0.00	0.00
a7) Asuntos de Orden Público y de Seguridad Interior	0.00	0.00	0.00	0.00	0.00	0.00
a8) Otros Servicios Generales	0.00	0.00	0.00	0.00	0.00	0.00
B. Desarrollo Social	22,718,522.41	1,220,344.73	23,938,867.14	23,012,818.91	22,915,037.49	926,048.23
b1) Protección Ambiental	0.00	0.00	0.00	0.00	0.00	0.00
b2) Vivienda y Servicios a la Comunidad	0.00	0.00	0.00	0.00	0.00	0.00
b3) Salud	0.00	0.00	0.00	0.00	0.00	0.00
b4) Recreación, Cultura y Otras Manifestaciones Sociales	0.00	0.00	0.00	0.00	0.00	0.00
b5) Educación	0.00	0.00	0.00	0.00	0.00	0.00
b6) Protección Social	22,718,522.41	1,220,344.73	23,938,867.14	23,012,818.91	22,915,037.49	926,048.23
b7) Otros Asuntos Sociales	0.00	0.00	0.00	0.00	0.00	0.00
C. Desarrollo Económico	0.00	0.00	0.00	0.00	0.00	0.00
c1) Asuntos Económicos, Comerciales y Laborales en General	0.00	0.00	0.00	0.00	0.00	0.00
c2) Agropecuaria, Silvicultura, Pesca y Caza	0.00	0.00	0.00	0.00	0.00	0.00
c3) Combustibles y Energía	0.00	0.00	0.00	0.00	0.00	0.00
c4) Minería, Manufacturas y Construcción	0.00	0.00	0.00	0.00	0.00	0.00
c5) Transporte	0.00	0.00	0.00	0.00	0.00	0.00
c6) Comunicaciones	0.00	0.00	0.00	0.00	0.00	0.00
c7) Turismo	0.00	0.00	0.00	0.00	0.00	0.00
c8) Ciencia, Tecnología e Innovación	0.00	0.00	0.00	0.00	0.00	0.00
c9) Otras Industrias y Otros Asuntos Económicos	0.00	0.00	0.00	0.00	0.00	0.00
D. Otras no Clasificadas en Funciones Anteriores	0.00	0.00	0.00	0.00	0.00	0.00
d1) Transac. de la Deuda Pública/Costo Financiero de la Deuda	0.00	0.00	0.00	0.00	0.00	0.00
d2) Transf., Part. y Aport. entre Diferentes Niv. y Ord. de Gob.	0.00	0.00	0.00	0.00	0.00	0.00
d3) Saneamiento del Sistema Financiero	0.00	0.00	0.00	0.00	0.00	0.00
d4) Adeudos de Ejercicios Fiscales Anteriores	0.00	0.00	0.00	0.00	0.00	0.00
II. Gasto Etiquetado	0.00	0.00	0.00	0.00	0.00	0.00
A. Gobierno	0.00	0.00	0.00	0.00	0.00	0.00
a1) Legislación	0.00	0.00	0.00	0.00	0.00	0.00
a2) Justicia	0.00	0.00	0.00	0.00	0.00	0.00
a3) Coordinación de la Política de Gobierno	0.00	0.00	0.00	0.00	0.00	0.00
a4) Relaciones Exteriores	0.00	0.00	0.00	0.00	0.00	0.00
a5) Asuntos Financieros y Hacendarios	0.00	0.00	0.00	0.00	0.00	0.00
a6) Seguridad Nacional	0.00	0.00	0.00	0.00	0.00	0.00
a7) Asuntos de Orden Público y de Seguridad Interior	0.00	0.00	0.00	0.00	0.00	0.00
a8) Otros Servicios Generales	0.00	0.00	0.00	0.00	0.00	0.00
B. Desarrollo Social	0.00	0.00	0.00	0.00	0.00	0.00
b1) Protección Ambiental	0.00	0.00	0.00	0.00	0.00	0.00
b2) Vivienda y Servicios a la Comunidad	0.00	0.00	0.00	0.00	0.00	0.00
b3) Salud	0.00	0.00	0.00	0.00	0.00	0.00
b4) Recreación, Cultura y Otras Manifestaciones Sociales	0.00	0.00	0.00	0.00	0.00	0.00
b5) Educación	0.00	0.00	0.00	0.00	0.00	0.00
b6) Protección Social	0.00	0.00	0.00	0.00	0.00	0.00
b7) Otros Asuntos Sociales	0.00	0.00	0.00	0.00	0.00	0.00
C. Desarrollo Económico	0.00	0.00	0.00	0.00	0.00	0.00
c1) Asuntos Económicos, Comerciales y Laborales en General	0.00	0.00	0.00	0.00	0.00	0.00
c2) Agropecuaria, Silvicultura, Pesca y Caza	0.00	0.00	0.00	0.00	0.00	0.00
c3) Combustibles y Energía	0.00	0.00	0.00	0.00	0.00	0.00
c4) Minería, Manufacturas y Construcción	0.00	0.00	0.00	0.00	0.00	0.00
c5) Transporte	0.00	0.00	0.00	0.00	0.00	0.00
c6) Comunicaciones	0.00	0.00	0.00	0.00	0.00	0.00
c7) Turismo	0.00	0.00	0.00	0.00	0.00	0.00
c8) Ciencia, Tecnología e Innovación	0.00	0.00	0.00	0.00	0.00	0.00
c9) Otras Industrias y Otros Asuntos Económicos	0.00	0.00	0.00	0.00	0.00	0.00
D. Otras no Clasificadas en Funciones Anteriores	0.00	0.00	0.00	0.00	0.00	0.00
d1) Transac. de la Deuda Pública/Costo Financiero de la Deuda	0.00	0.00	0.00	0.00	0.00	0.00
d2) Transf., Part. y Aport. entre Diferentes Niv. y Ord. de Gob.	0.00	0.00	0.00	0.00	0.00	0.00
d3) Saneamiento del Sistema Financiero	0.00	0.00	0.00	0.00	0.00	0.00
d4) Adeudos de Ejercicios Fiscales Anteriores	0.00	0.00	0.00	0.00	0.00	0.00
<b>III. Total de Egresos</b>	<b>22,718,522.41</b>	<b>1,220,344.73</b>	<b>23,938,867.14</b>	<b>23,012,818.91</b>	<b>22,915,037.49</b>	<b>926,048.23</b>

**NOMBRE DEL ENTE PÚBLICO : Secretaría para el Desarrollo Sustentable de los Pueblos Indígenas**

Estado Analítico del Ejercicio del Presupuesto de Egresos Detallado – LDF 6d.

Clasificación de Servicios Personales por Categoría

Del 1 de Enero al 31 de diciembre de 2019

(PESOS)

Concepto	Egresos					Subejercicio
	Aprobado	Ampliaciones / Reducciones	Modificado	Devengado	Pagado	
I. Gasto No Etiquetado	16,189,858.45	1,090,686.57	17,280,545.02	16,382,043.66	16,304,527.71	898,501.36
A. Personal Administrativo y de Servicio Público	16,189,858.45	1,090,686.57	17,280,545.02	16,382,043.66	16,304,527.71	898,501.36
B. Magisterio	0.00	0.00	0.00	0.00	0.00	0.00
C. Servicios de Salud	0.00	0.00	0.00	0.00	0.00	0.00
c1) Personal Administrativo	0.00	0.00	0.00	0.00	0.00	0.00
c2) Personal Médico, Paramédico y Afín	0.00	0.00	0.00	0.00	0.00	0.00
D. Seguridad Pública	0.00	0.00	0.00	0.00	0.00	0.00
E. Gastos Asociados a la Implementación de Nuevas Leyes Federales o Reformas a las mismas	0.00	0.00	0.00	0.00	0.00	0.00
Nombre del Programa o Ley 1	0.00	0.00	0.00	0.00	0.00	0.00
F. Sentencias Laborales Definitivas	0.00	0.00	0.00	0.00	0.00	0.00
II. Gasto Etiquetado	0.00	0.00	0.00	0.00	0.00	0.00
A. Personal Administrativo y de Servicio Público	0.00	0.00	0.00	0.00	0.00	0.00
B. Magisterio	0.00	0.00	0.00	0.00	0.00	0.00
C. Servicios de Salud	0.00	0.00	0.00	0.00	0.00	0.00
c1) Personal Administrativo	0.00	0.00	0.00	0.00	0.00	0.00
c2) Personal Médico, Paramédico y Afín	0.00	0.00	0.00	0.00	0.00	0.00
D. Seguridad Pública	0.00	0.00	0.00	0.00	0.00	0.00
E. Gastos Asociados a la Implementación de Nuevas Leyes Federales o Reformas a las mismas	0.00	0.00	0.00	0.00	0.00	0.00
Nombre del Programa o Ley 1	0.00	0.00	0.00	0.00	0.00	0.00
F. Sentencias Laborales Definitivas	0.00	0.00	0.00	0.00	0.00	0.00
<b>III. Total del Gasto en Servicios Personales</b>	<b>16,189,858.45</b>	<b>1,090,686.57</b>	<b>17,280,545.02</b>	<b>16,382,043.66</b>	<b>16,304,527.71</b>	<b>898,501.36</b>

**GOBIERNO CONSTITUCIONAL DEL ESTADO DE CHIAPAS**  
**SECRETARÍA PARA EL DESARROLLO SUSTENTABLE DE LOS**  
**PUEBLOS INDÍGENAS**  
**SISTEMA CONTABLE 2019**

**RELACIÓN DE BIENES MUEBLES QUE COMPONEN SU PATRIMONIO**

Página 1 de 10

**Cuenta Pública al 31 de diciembre de 2019**

Hora: 12:54:53p. m.

Fecha: 04/02/2020

Código	Descripción del Bien	Valor en Libros
1241	Mobiliario y Equipo de Administración	2,493,607.63
1241 111A0101 0009	1 CONTROL DE EDICION A CORTE DIRECTO	6,141.28
1241 111A0103 0008	1 PANTALLA DE PROYECTOR	1,610.00
1241 111A0103 0015	1 RETROSPECTOR DE ACETATOS MARCA 3M MOD.1612	1,887.15
1241 111A0104 0005	1 ESCRITORIO C/PORTATECL.75X1.20X.61 MELANINA C/ POLIURET. MCA. ITALIANA MOD.103	1,378.85
1241 111A0104 0006	2 ESCRITORIOS METALICOS SEMIEJECUTIVOS 1.5X.75X.74 MTS 4 GAB. MCA. CARSA MOD. E-150	4,542.50
1241 111A0104 0016	1 ESCRITORIO LINEA 2000 TRES GAVETAS 1.68 LARGO X88 ANCHO X 77 ALTO	13,960.00
1241 111A0104 0017	1 MESA DE JUNTAS REDONDAS 1.40 CM. DIAMETRO 79 CM. ALTO BASE DE MADERA	12,600.00
1241 111A0104 0018	1 CREDENZA EJECUTIVA LINEA 2000 01 GAVETA, 01 GAVETA ARCHIVO, 01 PORTA TECLADO	7,839.21
1241 111A0104 0019	1 ARCHIVERO LINEA 2000 02 GAVETAS P/ARCHIVO, 60 CM. ANCHO 68 CM. DE FDO. Y 96 CM.	6,000.00
1241 111A0104 0020	4 SILLONES EJECUTIVOS CURVOS CON RODAJAS LENEA 2000 MOD. A MEDIDAS 58 CM. X 40 CM.	15,840.01
1241 111A0104 0021	3 SILLONES EJECUTIVOS FIJOS LINEA 2000 RESPALDO ALTO MOD. B. MEDIDAS 58X58X1.05	11,880.00
1241 111A0104 0022	1 SILLON EJECUTIVO FIJO CON RODAJAS LINEA 2000 RESPALDO ALTO MOD. B 58X58X1.05	3,960.00
1241 111A0104 0023	1 LIBRERO LINEA 5000 MOD.B.04 ENTRPAÑO, 01 GAVETAS BAJA 84X30X2 DE FDO.	10,192.00
1241 111A0104 0024	1 LIBRERO CHIMENEA LINEA 2000 MODELO B,1.04 ANCHO X 20 CM, FDO. X 2 ALTO	10,192.00
1241 111A0104 0025	2 SILLONES EJECUTIVOS MARCA KUKULCAN FACT.7564	1,357.00
1241 111A0105 0005	1 MAQUINA ELEC. DE ESCRIBIR MOD. COMFORTYPE MCA. OLYMPIA S/0558079	5,173.85
1241 111A0105 0007	1- BASCULA OKEN DE 120 K.C/PLATAFORMA	2,149.35
1241 111A0105 0008	1- BASCULA TECNO COR ELECTRICA DE 30 k.	5,122.10
1241 111A0105 0012	5- ANAQUELES METALICOS TIPO ESQUELETO C/POSTES 2.20 DE ALTO C/ENTREPAÑOS	6,831.00
1241 111A0105 0016	02 ENGARGOLADORAS MANUALES METALICAS MARCA: GBC MODELO AWM2003 S/N 050679 FACT: 16866	13,144.50
1241 111A0105 0017	2- ENGARGOLADORA MANUAL 3.1 MARC:GBC,MOD:KOMBO 500, S/N:RG00731P, RG00245P FACT:16866	3,436.20
1241 111A0105 0018	1- REFRIGERADOR DE 11 PIES SIN ESCARCHA MARC:KOBLENZ, MOD:RAKD11 CA FACT:16866	4,732.25
1241 111A0105 0019	1- COCINA INTEGRAL MARCA: GINCO MODELO: OTAWA ESTUFA MARCA: KOBLENZ Y CAMPANA EXTRACTORA FACT: 16866	13,627.50
1241 111A0105 0020	2- DESHUMIFICADOR DE AIRE MARC:FEDDER, MOD:M7DH65B2A A-R S/N:DS81050311GW, JS806098269W FACT:16867	6,785.00
1241 111A0105 0021	1- ENGARGOLADO MANUAL METALICA MARCA:GBC, MODELO:AWM 2003 S/N:WM31054554 FACT:16868	6,161.70
1241 111A0105 0022	01 ENGARGOLADORA MANUAL 3.1 MARCA: GBC MODELO: KOMBO 500, S/N:RG00740P	3,222.30
1241 111A0105 0028	1 BATERIA DE RESPALDO PARA RELOJ CHECADOR	1,737.88
1241 111A0106 0001	01 ESTANTE DE MADERA DE PINO DE 7.50 MTS. DE LARGO X 2.5 MTRS. DE ALTO	3,474.66

**GOBIERNO CONSTITUCIONAL DEL ESTADO DE CHIAPAS**  
**SECRETARÍA PARA EL DESARROLLO SUSTENTABLE DE LOS**  
**PUEBLOS INDÍGENAS**  
**SISTEMA CONTABLE 2019**

**RELACIÓN DE BIENES MUEBLES QUE COMPONEN SU PATRIMONIO**

Página 2 de 10

**Cuenta Pública al 31 de diciembre de 2019**

Hora: 12:54:53p. m.

Fecha: 04/02/2020

Código	Descripción del Bien	Valor en Libros
1241 111A0106 0002	02 ESTANTES DE MADERA DE PINO DE 5 MTS. DE LARGO X 2.5 MTS. DE ALTO	4,632.84
1241 111A0106 0003	04 ANAQUELES DE MADERA DE 3.60 MTS. X 2.50 MTS.	5,299.20
1241 111A0106 0004	02 ANAQUELES DE MADERA DE 2.80 MTRS. X 2.50 MTRS.	1,840.00
1241 111A0106 0005	02 ANAQUELES DE MADERA DE 5.00 MTRS. X 2.50 MTRS.	3,680.00
1241 111A0106 0006	04 ANAQUELES DE MADERA DE 4.00 MTRS X 2.50 MTRS.	5,888.00
1241 111A0106 0007	01 DESHUMIFICADOR MARCA BIRTAM MOD.BDH-8E PANEL D CONTROL C/INDICADORES LUMINOSO FACT.17054	4,499.95
1241 111A0106 0008	01 SISTEMA DE EXTRACCION DE AIRE	6,555.00
1241 111A0106 0009	01 FILTRO DE PURIFICACION DE AIRE	5,865.00
1241 111A0107 0001	08 ANAQUELES (ESTANTES) METALICO, 4POSTES 6 ENTREPAÑOS DE BODEGA DE 0.84*0.30	8,375.20
1241 111A0107 0003	1 CONJUNTO EJECUTIVO DE 1.80,COLOR CHERRY,SPAZIO MARCA GEBESA FACT.425	10,923.64
1241 111A0107 0005	1 ESCRITORIO DE 1.82,COLOR CHERRY DE 1 PEDESTAL LADO DERECHO, MILENIUM.MARCA GEBESA FACT.425	2,756.56
1241 111A0107 0006	1 ESCRITORIO DE 1.82 COLOR CHERRY DE 1 PEDESTAL LADO DERECHO,MILENIUM,MARCA GEBESA FACT 425	2,756.56
1241 111A0107 0007	1 LIBRERO SOBRE CREDENZA DE 1.82, COLOR CHERRY MILENIUM,MARCA GEBESA FACT 425	2,611.82
1241 111A0107 0008	1 LIBRERO SOBRE CREDENZA DE 1.82, COLOR CHERRY MILENIUM,MARCA GEBESA FACT 425	2,611.83
1241 111A0107 0009	1 MESA CREDENZAL DE 1.82,COLOR CHERRY MILENIUM,MARCA GEBESA FACT. 425	2,639.81
1241 111A0107 0010	1 MESA CREDENZAL DE 1.82,COLOR CHERRY MILENIUM,MARCA GEBESA FACT. 425	2,639.81
1241 111A0107 0012	1 GUILLOTINA DE 30X45CMS BASE DE MADERA	2,185.00
1241 111A0107 0013	3 ASPIRADORAS KOBLENZ DE 9.5 LITROS DE 1HP	5,520.00
1241 111A0107 0014	4 DESHUMIFICADORES MARCA: HEATH ZENITH	27,600.00
1241 111A0107 0015	1 ENFRIADOR Y CALENTADOR DE AGUA MOD.HC-500. LINEA PURES	3,810.79
1241 111A0107 0016	12 MESAS DE TRABAJO DE 1.80 X.80X..75m MOD.Ir-19 FRABICADA DE ACERO ALTO CALIBRE,LAMINA ROLADA EN FRIO,PINTURA ESMALTADA ANTIOXIDANTE CON ACABADOS EN ESMALTE HORNEADO,CUBIERTA DE MELAMINA 100% AUTENTICA TERMOFUNDIDA DE 28 MM.DE ESPESOR C/REGATONES AJ	17,171.20
1241 111A0107 0017	1 ESCRITORIO SECRETARIAL DE .75m (29 3/4") ANCHO X .70m.(27 1/8") PROFUNDO MOD:AF-8 FABRICADO EN MADERA MELAMINA100 % AUTENTICA TERMOFUNDIDA, CUBIERTAS DE 28 MM. DE ESPESOR, 2 GAVETAS (1 PAPELERA Y 1 DE ARCHIVO) TAMAÑO OFICIO Y CARTA C/CORREDERAS DE	2,378.40
1241 111A0107 0018	01 SILLON EJECUTIVO, BASE DE 5 APOYOS C/RUEDA DE 27" ASIENTO DE HORMADO ANATOMICO, MECANISMO RECLINABLE ALTURA AJUSTABLE C/PISTON NEUMATICO TAPIZADO C/TELA 100% ACRILICA ACOJINABLE DE 7CMS.RESPALDO TOTALMENTE ENFUNDADO C/TELA 100% FIBRA ACRILICA MARC	1,137.35
1241 111A0107 0019	01 GUILLOTINA DE 40 X 36 MARCA: PEGASO SEGUN FACTURA No.00318 (DESARROLLO DE PROYECTOS DE INGENERIA) DEL 04 DE JULIO/07.	1,400.00
1241 111A0107 0023	43 ESTANTE METALICO DOBLE DE 0.90CM DE LARGO POR 0.40CMS. DE PROFUNDIDAD,2.10 CMS. DE ALTURA CON 6 ENTREPAÑOS PLANOS Y UN ENTREPAÑO SUPERIOR, CUBRE POLVO CON PORTA TITULOS MARCA REMINGTON	169,069.55
1241 111A0107 0025	1 ARCHIVERO METALICO DE 4 GAVETAS,TAMAÑO OFICIO MOD. A-4E,MARCA CARSA FACTURA No.610F	2,560.00

**GOBIERNO CONSTITUCIONAL DEL ESTADO DE CHIAPAS**  
**SECRETARÍA PARA EL DESARROLLO SUSTENTABLE DE LOS**  
**PUEBLOS INDÍGENAS**  
**SISTEMA CONTABLE 2019**

**RELACIÓN DE BIENES MUEBLES QUE COMPONEN SU PATRIMONIO**

Página 3 de 10

**Cuenta Pública al 31 de diciembre de 2019**

Hora: 12:54:53p. m.

Fecha: 04/02/2020

<b>Código</b>	<b>Descripción del Bien</b>	<b>Valor en Libros</b>
1241 111A0107 0026	1 ARCHIVERO METALICO DE 4 GAVETAS, TAMAÑO OFICIO MOD. A-4E, MARCA CARSA FACTURA No.610F	2,560.00
1241 111A0108 0001	2 ESTUFON 3 QUEMS C/EQUIPO MANG Y REG GAS S/FACT. 10943	2,930.01
1241 111A0108 0005	1 ENGARGOLADORA MARCA GBC MOD. KOMBO 500 SERIE TE0002P S/FACT. 11135	2,969.93
1241 111A0108 0006	1 ESCRITORIO DE 1.52X75 CM DE UN PEDESTAL MOD. LINEA NOVA MARCA GEBESA S/FACT.2010	2,690.00
1241 111A0108 0008	1 ARCHIVERO DE 4 GAVETAS MOD. LINEA MILENIUM MARCA GEBESA SEGUN FACT. 2010	3,015.00
1241 111A0108 0016	1 SILLON EJECUTIVO GIRATORIO PIEL MOD. L-500 S/FACT. 94B	1,620.00
1241 111A0108 0017	1 CONJUNTO EJECUTIVO MODULAR MADERA FORMAICA MOD. ALFA S/FACT. 94B	11,655.00
1241 111A0108 0018	1 MESA CIRCULAR MADERA FORMAICA MOD. ALFA S/FACT. 94B	2,250.00
1241 111A0108 0019	1 ESCRITORIO SECRETARIAL MADERA FORMAICA MOD. IMAGEN S/FACT. 94B	2,880.00
1241 111A0108 0020	1 SILLON EJECUTIVO GIRATORIO PIEL MOD. 6500 S/FACT. 94B	2,790.00
1241 111A0109 0001	02 Extintores de 6.8 Kg. Marca Ansul S/Fact. 6262	7,507.20
1241 111A0109 0002	01 Extintor de 6.8 Kg. Marca Ansul S/Fact. 6260	3,753.60
1241 111A0109 0003	01 Extintor de 6.8 Kg. Marca Ansul S/Fact. 6261	3,753.60
1241 111A0109 0005	02 Extintores de 6.8 Kg. Marca Ansul S/Fact. 6288	3,706.98
1241 111A0109 0006	01 Deshumificador Pórtatil S/Fact. 2161	8,280.00
1241 111A0109 0007	01 Extintor de 6.8 Kg. Marca Ansul S/Fact. 6290	3,452.15
1241 111A0109 0014	01 Licuadora Marca Oster Mod. 4108 10 Vel. Factura 13520	1,378.00
1241 111A0110 0001	3 Sillas operativas Mod. 10220, Línea Express, Factura 37	3,900.00
1241 111A0114 0003	1 Mesa Rectangular, Marca Avante S/M, S/S, Fact 2061	13,137.18
1241 111A0114 0004	18 Sillas Giratorias Vinil, Marca Offiho, Mod OHE 135, Fact 2061	50,918.40
1241 111A0114 0005	3 Bancas de Espera Metal, Marca Ancoria, Mod Traffic, Fact 2061	26,083.65
1241 111A0114 0006	9 Escritorios Ejecutivos Marca Muversa, Fact. 2061	41,668.47
1241 111A0114 0007	2 Sillón Ejecutivo Giratoria Piel (Requiez rp 800), Fact 2061	10,345.92
1241 111A0114 0008	11 Escritorios Secretariales, Madera Muversa, Fact 2061	38,522.44
1241 311A0101 0022	1 IMPRESORA LASSER JEET300, SERIE CNBB244464, FACT. 2144,2145	6,295.00
1241 311A0102 0001	1 COMPUTADORA COMPAQ EV0031V, MONITORRE PENTIUM 41.8 GHZZ, 256 MB. FACTURA No.1833	16,761.59
1241 311A0102 0002	1 NOBREAK TRIPPUTE OMNISMART 500VA/300W FCATURA No. 1833	1,980.00
1241 311A0102 0003	2 COMPUTADORAS COMPAQ EV0031V MINITORRE PENTIUM 41.8GHZ, 256 MB. FACTURA No.1777	34,214.38
1241 311A0102 0004	2 NO BREAK TRIPPUTE OMNISMART 500VA/300W FACTURA NO.1777	3,960.00
1241 311A0102 0005	1 IMPRESORA HEWELETT PACKARD LASER JET 1200 FACTURA No.1777	5,780.00
1241 311A0102 0006	1 COMPUTADORAS COMPAQ EV0031V MINITORRE PENTIUM 41.8GHZ,256MB. FACTURA No.1802	17,279.99
1241 311A0102 0007	1 NO BREAK TRIPPUTE OMNISMART 500VA/300W FACTURA NO.1802	1,980.00
1241 311A0102 0008	1 COMPUTADORA COMPAQ EV0031V MINITORRE PENTIUM 41.8GHZ,256MB. FACTURA No.1836	11,812.66
1241 311A0102 0009	1 NO BREAK TRIPPUTE OMNISMART 500VA/300W FACTURA NO.1836	1,980.00
1241 311A0102 0010	1 COMPUTADORA COMPAQ EV0031V MINITORRE PENTIUM 41.8GHZ,256MB. FACTURA No.1834	12,178.00
1241 311A0103 0002	1 EQUIPO DE COMPUTO MCA. IBM MOD. NET VM42 SERIE CKV92YY	15,383.55

**GOBIERNO CONSTITUCIONAL DEL ESTADO DE CHIAPAS**  
**SECRETARÍA PARA EL DESARROLLO SUSTENTABLE DE LOS**  
**PUEBLOS INDÍGENAS**  
**SISTEMA CONTABLE 2019**

**RELACIÓN DE BIENES MUEBLES QUE COMPONEN SU PATRIMONIO**

Página 4 de 10

**Cuenta Pública al 31 de diciembre de 2019**

Hora: 12:54:53p. m.

Fecha: 04/02/2020

<b>Código</b>	<b>Descripción del Bien</b>	<b>Valor en Libros</b>
1241 311A0103 0003	UN EQPO. DE COMPUTO MCA. IBM MOD. NET. VM42 SERIE KCV9ZNY	16,905.00
1241 311A0103 0005	1 EQPO DE COMPUTO MCA. IBM MOD. NET. VM42 SERIE KCV9ZRM	16,905.00
1241 311A0103 0006	1 EQPO. DE COMPUTO MCA. IBM MOD. NET. VM42 SERIE KCT3GDY	507.15
1241 311A0103 0008	1 EQPO DE COMPUTO MCA. IBM MOD. 8505425 SERIE KCT3FAV	1,690.50
1241 311A0103 0009	1 EQPO DE COMPUTO MCA. IBM MOD. KV-0225 SERIE 0205720	338.10
1241 311A0103 0010	1 EQPO DE COMPUTO MCA. IBM MOD. NET.VM42 SERIE KCV9ZPW	16,905.00
1241 311A0103 0011	1 EQUIPO DE COMPUTO MCA. IBM MOD. NET VM52 SERIE KCT3FCF	16,905.00
1241 311A0103 0012	1 EQUIPO DE COMPUTO MCA. IBM MODELO NET VM42 SERIE KCT3FBT	16,397.85
1241 311A0103 0013	1 EQUIPO DE COMPUTO	507.15
1241 311A0103 0014	1 IMPRESORA MCA. HP MOD. LASSER 1300 SERIE CNBJN552501	6,555.00
1241 311A0103 0015	1 IMPRESORA MCA. HP MODELO LASSER 1300 SERIE CNBJN52496	6,555.00
1241 311A0103 0016	1 IMPRESORA MCA. HP MOD. LASER 1300 SERIE CNBJN52513	6,555.00
1241 311A0103 0017	1 IMPRESORA MCA. HEWLETTPA MOD. LASSERJET SERIE CNBJ7360	6,555.00
1241 311A0103 0018	1 IMPRESORA MCA. HP LASSER 1300 SERIE CNBJD33291	6,555.00
1241 311A0103 0024	1 IMPRESORA HP MOD. LASSER 1300 SERIE CNBJF47939	6,555.00
1241 311A0103 0025	1 IMPRESORA	6,555.00
1241 311A0103 0027	NO-BREAK MCA TRIPP-LITE MOD. OMNISMART SERIE 9202AFOOM401100809	1,897.50
1241 311A0103 0029	NO-BREAK MCA TRIPP-LITE MOD. OMNISTART SERIE 9116AFOOM401100129	1,897.50
1241 311A0103 0030	NOBREAK MCA TRIPP-LITE MOD. OMNISMART SERIE 9202AFOOM401100291	1,897.50
1241 311A0103 0032	NOBREAK MCA TRIPP-LITE MOD. 500 SERIE 9129AFOOM401100472	1,897.50
1241 311A0103 0033	NOBREAK MCA TRIPP-LITTE MOD. OMNISMART SERIE 9202AFOOM401100292	1,897.50
1241 311A0103 0034	NOBREAK MCA TRIPP-LITE MOD. OMNISMART SERIE 9134AFOOM401100343	1,897.50
1241 311A0103 0035	NOBREAK MCA. TRIPP-LITE MOD. OMNISMART SERIE 9203AFOOM401101088	1,897.50
1241 311A0103 0037	NOBREAK MCA. TRIP-LITE MOD. OMNISMART SERIE 9202AFOOM401100808	1,897.50
1241 311A0103 0059	SCANNER HP SCANJET 3970 SERIE CN36YT201V FACT. 0058	3,291.00
1241 311A0103 0060	COMPACQ EVO D330 DESSKTOP	10,923.00
1241 311A0103 0061	1 COMPAQ EVO D330 DESSKTOP	15,927.94
1241 311A0103 0082	2 EQUIPOS DE COMPUTO IBM METAL PLASTICO	37,115.10
1241 311A0103 0083	3 EQUIPOS DE COMPUTO IBM METAL PLASITCO	38,596.30
1241 311A0103 0084	1 EQUIPO DE COMPUTO MARCA APPLE	4,511.90
1241 311A0103 0095	1 IMPRESORA HEWLWTT PACKARD MODELO LASERJET 1300, SERIE CNBJF07361, FACTURA No.2144	6,555.00
1241 311A0103 0096	1 IMPRESORA HEWLWTT PACKARD MODELO LASERJET 1300 SERIE CNBJP52287,FACTURA No.2144	6,555.00
1241 311A0103 0097	1 IMPRESORA HEWLWTT PACKARD MODELO LASERJET 1300, SERIE CNBJF47936, FACTURA No.2144	6,555.00
1241 311A0105 0010	UNID. RESP. ENERG. TRIPP LITE OMNISMART 500	2,099.99
1241 311A0106 0007	01 EQUIPO DE COMPUTO CPU.PS00800046630000800100;TECLADO.KBKUS03183608009120C00; MOUSE. HC6190H09VQ, MONIT. ETL790C07063302BC3401	18,285.00



**GOBIERNO CONSTITUCIONAL DEL ESTADO DE CHIAPAS**  
**SECRETARÍA PARA EL DESARROLLO SUSTENTABLE DE LOS**  
**PUEBLOS INDÍGENAS**  
**SISTEMA CONTABLE 2019**

**RELACIÓN DE BIENES MUEBLES QUE COMPONEN SU PATRIMONIO**

Página 5 de 10

**Cuenta Pública al 31 de diciembre de 2019**

Hora: 12:54:53p. m.

Fecha: 04/02/2020

<b>Código</b>	<b>Descripción del Bien</b>	<b>Valor en Libros</b>
1241 311A0106 0008	01 EQUIPO DE COMPUTO CPU.PS00800046630000260100;TECLADO.KBKUSO3183608009240C00; MOUSE. HC6190H09XK; MONIT. ETL790C07063302BC04001	17,919.30
1241 311A0106 0009	01 EQUIPO DE COMPUTO CPU.PS008000466300006D0100;TECLADO.KBKUSO3183608009210C00; MOUSE. HC6190H09XQ, MONIT. ETL90C07063302F4A4001	18,102.15
1241 311A0106 0011	01 EQUIPO DE COMPUTO CPU PS00800046630000190100,KBKUSO3183608009290C00,ETL790C07063302B9 54001	16,639.35
1241 311A0106 0012	01 EQUIPO DE COMPUTO CPU.PS00800046630000780100;TECLADO.KBKUSO3183608009170C00; MOUSE. HC6190H09XX; MONIT. ETL90C07063302B934001	18,285.00
1241 311A0106 0013	01 EQUIPO DE COMPUTO CPU.PS00800046630000820100;TECLADO.KBKUSO3183608011430C00; MOUSE. HC6190H09X3; MONIT. ETL790C07063302B864001	18,285.00
1241 311A0106 0014	01 EQUIPO DE COMPUTO CPU.PS00800046630000650100;TECLADO.KBKUSO3183608009180C00; MOUSE. HC6190H09WY; MONIT. ETL790C07063302BC24001	18,285.00
1241 311A0106 0015	01 EQUIPO DE COMPUTO CPU.PS00800046630000720100;TECLADO.KBKUSO3183608009200C00; MOUSE. HC6190H09U5; MONIT. ETL790C07063302BB94001	18,285.00
1241 311A0106 0016	01 EQUIPO DE COMPUTO CPU.PS008000466300000B0100;TECLADO.KBKUSO3183608009880C00; MOUSE. HC6190H09T6; MONIT. ETL790C07063302BC44001	18,285.00
1241 311A0106 0017	01 EQUIPO DE COMPUTO CPU.PS008000466300001F0100;TECLADO.KBKUSO3183608009250C00; MOUSE. HC6190H09WX; MONIT. ETL790C07063302BB54001	18,285.00
1241 311A0106 0018	01 EQUIPO DE COMPUTO CPU.PS00800046630000210100;TECLADO.KBKUSO3183608009900C00; MOUSE. HC6190H09T3; MONIT. ETL790C07063302BCB4001	18,285.00
1241 311A0106 0019	01 IMPRESORA LASER MARCA LEXMARK MOD. E330 No. SERIE 72276MN	4,182.90
1241 311A0106 0020	01 IMPRESORA LASER MARCA LEXMARK MOD. E330 No. SERIE 72276MP	4,182.91
1241 311A0106 0022	01 NO BREAK SMART750 USB No. SERIE 9538ALRSM500800186	1,951.75
1241 311A0106 0023	01 NO BREAK SMART750 USB No. SERIE 9532ALRSM500800594	1,951.75
1241 311A0106 0025	01 NO BREAK SMART750 USB No. SERIE 9532ALRSM500800537	1,951.75
1241 311A0106 0026	01 NO BREAK SMART750 USB No. SERIE 9532ALRSM500800560	1,951.75
1241 311A0106 0027	01 NO BREAK SMART750 USB No. SERIE 9532ALRSM500800583	1,951.75
1241 311A0106 0028	01 NO BREAK SMART750 USB No. SERIE 9532ALRSM500800587	1,951.75
1241 311A0106 0029	01 NO BREAK SMART750 USB No. SERIE 9532ALRSM500800530	1,951.75
1241 311A0106 0030	01 NO BREAK SMART750 USB No. SERIE 9532ALRSM500800589	1,951.76
1241 311A0106 0031	01 NO BREAK SMART750 USB No. SERIE 9532ALRSM500800563	1,951.76
1241 311A0107 0003	1 COMPUTADORA PERSONAL PORTATIL MARCA HP COMPAQ 67 10B CON NUMERO DE PARTE GJ677 SERIE:CNU 7380Y6T	15,755.00
1241 311A0107 0004	1 COMPUTADORA MARCA DELL MODELO OPTIPLEX 745 MINITORRE SERIE CPU:5WQGWD1 SERIE MONITOR:CN-OTP222-73731-793-NCES	19,144.05
1241 311A0107 0005	1 FAX/TELEFONO MODELO 275 MARCA BROTHER	1,800.00
1241 311A0107 0006	1 IMPRESORA LASER DEL WORKGROUP 5210N,MARCA:DELL, SERIE: 791VM86	10,613.65
1241 311A0107 0009	2 NO BREAK MICRO SRINET 500, MARCA SOLA BASIC, SERIE: E07G04460,E07G04379.	3,124.16
1241 311A0107 0010	1 IMPRESORA HP.LESEJET P3005X, SERIE CND1N09814	14,375.00

**GOBIERNO CONSTITUCIONAL DEL ESTADO DE CHIAPAS**  
**SECRETARÍA PARA EL DESARROLLO SUSTENTABLE DE LOS**  
**PUEBLOS INDÍGENAS**  
**SISTEMA CONTABLE 2019**

**RELACIÓN DE BIENES MUEBLES QUE COMPONEN SU PATRIMONIO**

Página 6 de 10

**Cuenta Pública al 31 de diciembre de 2019**

Hora: 12:54:53p. m.

Fecha: 04/02/2020

<b>Código</b>	<b>Descripción del Bien</b>	<b>Valor en Libros</b>
1241 311A0107 0011	1 EQUIPO DE COMPUTO MARCA LANIX MODELO TITAN 3140 SERIE No.0711448377 FACTURA No.4480,4481,4482	11,959.95
1241 311A0107 0012	1 EQUIPO DE COMPUTO MARCA LANIX MODELO TITAN 3140 SERIE No.0711448379, FACTURA No.4480,4481,4482	12,080.75
1241 311A0107 0013	1 EQUIPO DE COMPUTO MARCA LANIX MODELO TITAN 3140 SERIE No.0711448397, FACTURA No.4480,4481,4482	11,839.13
1241 311A0107 0014	1 IMPRESORA DE INYECCION TINTA, MARCA EPSON, MODELO STYLUS C 92 SERIE: JVHP039145, FACTURA No.4482	1,265.00
1241 311A0107 0015	01 COMPUTADORA COMPAQ PRESARIO PC SR5101LS. FACTURA No.1694.	10,275.00
1241 311A0108 0001	01 EQUIPO DE COMPUTO TOSHIBA TECRA MOD. A9-SP6804/SERIE-48081724H CORE2DUO FACT. 8609	16,200.00
1241 311A0108 0003	1 COMPUTADORA PORTATIL TOSHIBA TECRA A9-SP6804 SERIE 68021513H, S/FACT. 9745	14,310.00
1241 311A0108 0005	1 COMPUTADORA PORTATIL MARCA LENOVO MOD. THINK PAD SL400 SERIE L3-C3033 S/FACT. 496	14,260.00
1241 311A0108 0006	1 COMPUTADORA PORTATIL MARCA LENOVO MOD. THINK PAD SL400 SERIE L3-C3068 S/FACT. 497	14,260.00
1241 311A0108 0008	1 COMPUTADORA MARCA LENIX TITAN 4020, FACTURA 504	16,330.00
1241 311A0109 0002	8 Eqpos. de Computo Portátil, Marca Lanix, Mod. Neuron, Serie 09087168000 AL 07, Factura 5819,5820	71,309.20
1241 311A0109 0003	15 Computadoras, Marca Lanix, Mod. Titan 4010, Facturas 5821,22,23	154,646.25
1241 311A0109 0004	6 Impresoras, Marca HP, Modelo P3005N, Factura 5824	103,500.00
1241 311A0109 0005	1 Impresora, Marca Samsung, Mod. CLP 610ND Factura 5825	7,015.00
1241 311A0109 0006	1 Impresora Monocromática, Marca Xerox, Mod. Phaser 3250DN, Factura 46157	4,129.65
1241 311A0109 0009	15 Unidades de Respaldo de Energía Marca Centra, Factura 1117	11,500.00
1241 311A0109 0017	1 Eqpo. de computo Marca Hewlet Packard Mod. Compaq 7900 S/Factura 14476	14,380.00
1241 311A0109 0018	1 Eqpo. de computo Marca Hewlet Packard Mod. Compaq 7900 Factura 15011	14,380.00
1241 311A0110 0001	1 Impresora, Marca Samsung, Mod CLP-620ND, Serie ZZZWB1BZ200339, Factura 871	6,090.00
1241 311A0114 0003	12 Impresoras Marca Lexmark Mod MS312DN, Serie 45145LM1-WBY0,WCMF,WCW6,WC24,W9ZL,W9ZP,W9ZD,W9ZM,W9ZN,W9Z H,W9ZK,W9ZR, Fact 392	45,021.12
1241 311A0114 0004	1 Impresora Marca Lexmark, Modelo MS312DN, Serie 50274494646D5, Fact. 392	7,356.13
1241 311A0114 0005	Equipo de Computo Marca Lenovo CPU Serie MJ01RB91, Monitor Mod E1922 Serie V900N60G, Teclado Mod SK8825, Serie 05177953, Mouse Serie HS424HA387M, Fact 392	12,935.19
1241 311A0114 0006	Equipo de Computo Marca Lenovo CPU Serie MJ01RB9B, Monitor Mod E1922 Serie V900N5DG, Teclado Mod SK8825, Serie 05176310, Mouse Serie HS425HA0VYS, Fact 392	12,935.19
1241 311A0114 0007	Equipo de Computo Marca Lenovo CPU Serie MJ01RB9A, Monitor Mod E1922 Serie V900N4H2, Teclado Mod SK8825, Serie 05176287, Mouse Serie HS424HA387L, Fact 392	12,935.19
1241 311A0114 0008	Equipo de Computo Marca Lenovo CPU Serie MJ01RB9D, Monitor Mod E1922 Serie V900N60L, Teclado Mod SK8825, Serie 05176274, Mouse Serie HS424HA0VZE, Fact 392	12,935.19
1241 311A0114 0009	Equipo de Computo Marca Lenovo CPU Serie MJ01RB8U, Monitor Mod E1922 Serie V900N4H9, Teclado Mod SK8825, Serie 05176267, Mouse Serie HS424HA387S, Fact 392	12,935.19
1241 311A0114 0010	Equipo de Computo Marca Lenovo CPU Serie MJ01RB96, Monitor Mod E1922 Serie V900N4HC, Teclado Mod SK8825, Serie 05176705, Mouse Serie HS424HA3879, Fact 392	12,935.19

**GOBIERNO CONSTITUCIONAL DEL ESTADO DE CHIAPAS**  
**SECRETARÍA PARA EL DESARROLLO SUSTENTABLE DE LOS**  
**PUEBLOS INDÍGENAS**  
**SISTEMA CONTABLE 2019**

**RELACION DE BIENES MUEBLES QUE COMPONEN SU PATRIMONIO**

Página 7 de 10

**Cuenta Pública al 31 de diciembre de 2019**

Hora: 12:54:53p. m.

Fecha: 04/02/2020

<b>Código</b>	<b>Descripción del Bien</b>	<b>Valor en Libros</b>
1241 311A0114 0011	Equipo de Computo Marca Lenovo CPU Serie MJ01RB95, Monitor Mod E1922 Serie V900N4HV, Teclado Mod SK8825, Serie 05176636, Mouse Serie HS425HAOXEU, Fact 392	12,935.19
1241 311A0114 0012	Equipo de Computo Marca Lenovo CPU Serie MJ01RB97, Monitor Mod E1922 Serie V900N46Y, Teclado Mod SK8825, Serie 05176275, Mouse Serie HS425HA0YXX, Fact 392	12,935.19
1241 311A0114 0013	Equipo de Computo Marca Lenovo CPU Serie MJ01RB90, Monitor Mod E1922 Serie V900N61F, Teclado Mod SK8825, Serie 05176639, Mouse Serie HS424HA389C, Fact 392	12,935.19
1241 311A0114 0014	Equipo de Computo Marca Lenovo CPU Serie MJ01RB8T, Monitor Mod E1922 Serie V900N5E7, Teclado Mod SK8825, Serie 05176635, Mouse Serie HS424HA389H, Fact 392	12,935.19
1241 311A0114 0015	Equipo de Computo Marca Lenovo CPU Serie MJ01RB8Z, Monitor Mod E1922 Serie V900N5E6, Teclado Mod SK8825, Serie 05176631, Mouse Serie HS424HA387Q, Fact 392	12,935.19
1241 311A0114 0016	Equipo de Computo Marca Lenovo CPU Serie MJ01PDVV, Monitor Mod E1922 Serie V900N4G8, Teclado Mod SK8825, Serie 05095586, Mouse Serie 4F205H0490B, Fact 392	12,935.19
1241 311A0114 0017	Equipo de Computo Marca Lenovo CPU Serie MJ01RB9C, Monitor Mod E1922 Serie V900N4G2, Teclado Mod SK8825, Serie 05176273, Mouse Serie HS425HA0XDV, Fact 392	12,935.19
1241 311A0114 0018	Equipo de Computo Marca Lenovo CPU Serie MJ01RB94, Monitor Mod E1922 Serie B900N466, Teclado Mod SK8825, Serie 05177918, Mouse Serie HS424HA3875, Fact 392	12,935.19
1241 311A0114 0019	Equipo de Computo Marca Lenovo CPU Serie MJ01PDVT, Monitor Mod E1922 Serie UV900N4HB, Teclado Mod SK8825, Serie 05095584, Mouse Serie 4F205H0495B, Fact 392	12,935.19
1241 311A0114 0020	Equipo de Computo Marca Lenovo CPU Serie MJ01RB8Y, Monitor Mod E1922 Serie UV900N4GV, Teclado Mod SK8825, Serie 05176266, Mouse Serie HS424HA387E, Fact 392	12,935.19
1241 311A0114 0021	Equipo de Computo Marca Lenovo CPU Serie MJ01RB9H, Monitor Mod E1922 Serie UV900N4G9, Teclado Mod SK8825, Serie 05176634, Mouse Serie HS424HA389J, Fact 392	12,935.19
1241 311A0114 0022	Equipo de Computo Marca Lenovo CPU Serie MJ01RB9G, Monitor Mod E1922 Serie UV900N60M, Teclado Mod SK8825, Serie 05178009, Mouse Serie HS424HA388M, Fact 392	12,935.19
1241 311A0114 0023	Equipo de Computo Marca Lenovo CPU Serie MJ01RB98, Monitor Mod E1922 Serie V900N4G3, Teclado Mod SK8825, Serie 05178003, Mouse Serie HS424HA3874, Fact 392	12,935.19
1241 311A0114 0024	Equipo de Computo Marca Lenovo CPU Serie MJ01RB99, Monitor Mod E1922 Serie V900N4GN, Teclado Mod SK8825, Serie 05176270, Mouse Serie HS424HA3884, Fact 392	12,935.19
1241 311A0114 0025	Equipo de Computo Marca Lenovo CPU Serie MJ01PDVY, Monitor Mod E1922 Serie V900N4HT, Teclado Mod SK8825, Serie 05093843, Mouse Serie 4F205D1050B, Fact 392	12,935.19
1241 311A0114 0026	Equipo de Computo Marca Lenovo CPU Serie MJ01PDVR, Monitor Mod E1922 Serie V900N5DN, Teclado Mod SK8825, Serie 05098442, Mouse Serie 4F205H0477B, Fact 392	12,935.19
1241 311A0114 0027	Equipo de Computo Marca Lenovo CPU Serie MJ01PDVS, Monitor Mod E1922 Serie V900N5DX, Teclado Mod SK8825, Serie 05095588, Mouse Serie 4F205D1072B, Fact 392	12,935.19
1241 311A0114 0028	Equipo de Computo Marca Lenovo CPU Serie MJ01RB9E, Monitor Mod E1922 Serie V900N5DL, Teclado Mod SK8825, Serie 05174643, Mouse Serie HS424HA387W, Fact 392	12,935.19

**GOBIERNO CONSTITUCIONAL DEL ESTADO DE CHIAPAS**  
**SECRETARÍA PARA EL DESARROLLO SUSTENTABLE DE LOS**  
**PUEBLOS INDÍGENAS**  
**SISTEMA CONTABLE 2019**

**RELACIÓN DE BIENES MUEBLES QUE COMPONEN SU PATRIMONIO**

Página 8 de 10

**Cuenta Pública al 31 de diciembre de 2019**

Hora: 12:54:53p. m.

Fecha: 04/02/2020

<b>Código</b>	<b>Descripción del Bien</b>	<b>Valor en Libros</b>
1241 311A0114 0029	Equipo de Computo Marca Lenovo CPU Serie MJ01RB8X, Monitor Mod E1922 Serie V900MPK1, Teclado Mod Sk-8825 Serie 05176633, Mouse Serie HS424HA3878, Fact 392	12,935.19
1241 331A0105 0001	1 SERVIDOR HP PROLIANT ML-370 GENERACION 4 MOD.ML370G2	101,188.50
1241 331A0105 0003	1 EQUIPO DE COMPUTO HP COMPAQ BUSINESS DESKTOP DC7100 CMT	21,252.00
1241 331A0105 0005	1 EQUIPO DE COMPUTO HP COMPAQ BUSINESS DESKTOP DC7100 CMT	21,252.00
1241 331A0105 0006	1 UNIDAD DE RESPALDO DE ENERGIA TRIPP-LITE OMNISMART 500	1,983.75
1241 331A0106 0001	01 IMPRESORA M-ZEBRA S-41A42601380 F-13415	5,632.70
1241 331A0106 0002	01 LECTOR OPTICO DE COD. DE BARRAS M-ROSLINE F-5811	2,047.00
1241 911A0103 0001	1 guillotina	1,397.25
1241 911A0103 0002	1 enmicadora	2,534.58
1241 911A0104 0001	1 televisor SONY KV-29FA210 SO1-4041913-8	6,334.20
1241 911A0109 0001	1 Selladora metal, Factura A23021, Cédula 21800-2009-04	1,800.00
1242	Mobiliario y Equipo Educativo y Recreativo	204,818.39
1242 111A0104 0001	1 Proyector SVGA1000 Tecnología DLP Resolución SVGA	14,375.00
1242 111A0105 0001	1 Cámara Fotográfica de 135 mm Marca Canon Mod. EOS GII, Serie 88003661	4,099.00
1242 111A0105 0002	1 Cámara de Video Digital Marca Panasonic, Mod. PV-DV203, Serie C3MA13121	11,710.00
1242 111A0105 0005	3 Pantallas de Proyección con tripie 1.78 x 1.78 Mts. Fact. 0152	5,460.00
1242 111A0106 0003	1 Cámara de Video Marca Panasonic. GS32 c/tarjeta de memoria A 512 MB y minitripie	9,775.00
1242 111A0106 0004	1 Cámara Fotográfica Digital Marca Sony Mod. Cyber-shot Serie SO1-8388729-V Fact. 31851	5,736.20
1242 111A0106 0005	1 Cámara Fotográfica Digital Marca Sony Mod. Cyber-shot Serie SO1-8392017-G Fact. 31851	5,736.20
1242 111A0106 0006	1 Cámara Fotográfica Digital Marca Sony Mod. Cyber-shot Serie SO1-8395993-W Fact. 31851	5,736.20
1242 111A0106 0007	1 Cámara Fotográfica Digital Marca Sony Mod. Cyber-shot Serie SO1-8396000-C Fact. 31851	5,736.20
1242 111A0106 0010	1 Cámara Fotográfica Digital Marca Sony Mod. Cyber-shot Serie SO1-8395991-U Fact. 31851	5,736.20
1242 111A0106 0011	1 Cámara Fotográfica Digital Marca Sony Mod. Cyber-shot Serie SO1-8388795-Y Fact. 31851	5,736.20
1242 111A0107 0001	1 Pantalla de proyección 84" x 84" Tripie Marca Read Leaf S/Fact. 305	2,760.00
1242 111A0107 0002	1 Cámara Digital Power shot SD630 Marca Canon Fact. 328	4,485.00
1242 111A0107 0003	1 Video Proyector Marca Epson, Mod. 77C, Factura 328	13,570.00
1242 111A0107 0004	1 Pantalla de proyección c/tripie 2.14 mts. Marca Da-Lite Fact. 328	2,990.00
1242 111A0107 0005	1 Cámara Digital Marca Canon Mod. Power Shot SD 630 Fact. 305	4,485.00
1242 111A0108 0001	2 Cámara Digital T800 8 Megapixeles Memoria SD 1 GB, Factura 398	6,000.00
1242 111A0108 0002	1 Cámara Digital Powershot SD 750 Marca Canon, 7.1 Mpx., memoria 1G, Factura T408	3,185.50
1242 111A0108 0003	1 Cámara Digital Powershot SD 750, Marca Canon, Factura 442	3,220.00
1242 111A0108 0004	1 Video proyector Mod. 77C, Marca Epson S/Fact. 442	10,637.50
1242 111A0108 0006	1 Cámara digital Eos Rebel XSI, Marca Canon, Serie 0520102835, Factura 490	11,471.25
1242 111A0108 0007	1 Tripie Marca Vanta, Mod. 8020, Factura 645	1,100.00
1242 111A0108 0009	1 Videocámara, Marca Canon Vixia HV30, Factura 513	15,065.00
1242 111A0109 0001	1 Cámara Fotográfica cybershot Mod. DSC-W270, Factura 13865	5,950.00
1242 111A0109 0002	2 Cámaras Fuji, A-100, Mpix 3x200 mm., CD Instalador, Factura 720	4,100.00

**GOBIERNO CONSTITUCIONAL DEL ESTADO DE CHIAPAS**  
**SECRETARÍA PARA EL DESARROLLO SUSTENTABLE DE LOS**  
**PUEBLOS INDÍGENAS**  
**SISTEMA CONTABLE 2019**

**RELACIÓN DE BIENES MUEBLES QUE COMPONEN SU PATRIMONIO**

Página 9 de 10

**Cuenta Pública al 31 de diciembre de 2019**

Hora: 12:54:53p. m.

Fecha: 04/02/2020

<b>Código</b>	<b>Descripción del Bien</b>	<b>Valor en Libros</b>
1242 111A0109 0003	4 Cámaras Fotográficas, Marca HP CA350, Memoria SD de 2GB, Factura 638	7,200.00
1242 111A0109 0005	4 Cámaras Fotográficas, Marca HP CA350, Memoria SD de 2GB, Factura 639	5,400.00
1242 311A0103 0041	1 CAMARA FOTOGRAFICA MCA KODAK EASY MOD. CX4200 SERIE KCACD32404252	6,842.50
1242 311A0199 0027	1 CAMARA FOTOGRAFICA EOS REBEL	3,737.50
1242 311A0199 0028	2 VIDEOCAMARAS MARCA "SONY"	12,782.94
1243	Equipo e Instrumental Médico y de Laboratorio	765,229.00
1243 111A0102 0007	1 ESTACION TOTAL SET 500	77,717.00
1243 111A0113 0002	1 Autoclave esterilizador modelo TC-409 marca Gemmy Industrial Corp Serie 1316199 Factura A-501	126,672.00
1243 111A0113 0003	1 Campana de Flujo laminar horizontal mod. A-75000 marca Scorpion Scientific serie 81113 Factura A-501	98,484.00
1243 111A0113 0004	1 Destilador de agua eléctrico mod. FE-393 marca Felisa serie 1306115 Factura A-501	80,968.00
1243 111A0113 0005	1 Secador modelo Ram 02 marca Barlovento s/No de serie Factura A-501	312,388.00
1243 111A0197 0004	1 GEOPOSICIONADOR SATELITAL PROMARC 2	69,000.00
1244	Vehículos y Equipo de Transporte	1,598,399.20
1244 111A0102 0002	1 VW SEDAN MOD. 2003 COLOR ROJO	74,241.00
1244 111A0104 0003	UN AUTOMOVIL TIPO POINTER S/9BWCC05X15P009191	77,976.77
1244 111A0104 0004	UN AUTOMOVIL VOLKSWAGEN TIPO POINTER S/9BWCC0X15P009059	77,976.77
1244 111A0104 0005	UN AUTOMOVIL VOLKSWAGEN TIPO POINTER S/9BWCC05X15P09028	77,976.77
1244 111A0105 0002	VOLKSWAGEN POINTER CITY BC 4 PTAS 2005-5X18P4 C/BLANCO MOTOR BHG131634 C/PLACAS No.DNF-2716	78,163.00
1244 111A0105 0003	VOLKSWAGEN POINTER CITY BC 4 PTAS 2005-5X18P4 C/BLANCO MOTOR BHG131984 C/PLACAS No.DNF-2717	78,163.00
1244 111A0107 0001	1 UNIDAD NUEVA FORD ECOSPORT (W5B) TIPO SUV.MODELO 2007,CINCO PUERTAS, MOTOR DE 4 CILINDROS. POTENCIA DE 145 HP. COLOR: ROJO MANZANA FACTURA No.26906	218,100.00
1244 111A0109 0002	1 VEHICULO TIPO CHEVY MOD. 2010 MCA CHEVROLET, MOTOR AS119510, SERIE 3G1SF21X0AS119510	96,100.00
1244 111A0111 0001	1 CAMIONETA JEEP PATRIOT LIMITED MOD. 2011,SERIE BD155973,PLACAS DRJ-3351,TIPO 4x2,COLOR BLANCO, S/FACTURA AA15239	335,900.00
1244 111A0198 0003	03 VOLKSWAGUEN SEDAN MOD. 97 C/PLACAS No.DML-1269, DNP-4730, DML-1271.	49,984.99
1244 111A0198 0004	02 CAMIONETAS FORD F 150 PICK UP MOD. 97	100,567.50
1244 111A0198 0005	01 CAMIONETA TIPO PICK UP LARGAS MOD. 97 SERIE 3NIGCAD21VK007088, C/PLACAS No.CV-64567.	86,199.40
1244 111A0198 0007	1 PICK UP CHEVROLET MOD. 98- IGCE 2472WZ124842	100,050.00
1244 111A0199 0002	02 DODGE RAM 1500 118 MOD. 99 C/PLACAS No.CZ-64145 Y CX-44261	147,000.00
1246	Maquinaria, Otros Equipos y Herramientas	1,800.00
1246 211A0111 0001	1 Selladora Eléctrica P/Bolsa polietileno, Marca Impulse Sealer, Mod. ME-300HI, Serie A 716968, Según Fact. A27845	1,800.00
1247	Colecciones, Obras de Arte y Objetos Valiosos	92,800.00
1247 111A0112 0002	9 Pzas Marimba 5 1/2 Octavas Mod KYM5100A C/Jgo. de Baquetas tela y cera p/mantenimiento S/Fact. 265	26,680.00
1247 111A0112 0003	9 Pzas. Marimba Tenor 4 1/2 Octavas C/Jgo de baquetas Fact. 265	66,120.00

**GOBIERNO CONSTITUCIONAL DEL ESTADO DE CHIAPAS**  
**SECRETARÍA PARA EL DESARROLLO SUSTENTABLE DE LOS**  
**PUEBLOS INDÍGENAS**  
**SISTEMA CONTABLE 2019**

**RELACIÓN DE BIENES MUEBLES QUE COMPONEN SU PATRIMONIO**

**Cuenta Pública al 31 de diciembre de 2019**

Página 10 de 10

Hora: 12:54:53p. m.

Fecha: 04/02/2020

<b>Código</b>	<b>Descripción del Bien</b>	<b>Valor en Libros</b>
---------------	-----------------------------	------------------------



**GOBIERNO CONSTITUCIONAL DEL ESTADO DE CHIAPAS**  
**SECRETARÍA PARA EL DESARROLLO SUSTENTABLE DE LOS**  
**PUEBLOS INDÍGENAS**  
**SISTEMA CONTABLE 2019**

**RELACIÓN DE BIENES INMUEBLES QUE COMPONEN SU PATRIMONIO**

**Cuenta Pública al 31 de diciembre de 2019**

Página 1 de 1

Hora: 12:55:05p. m.

Fecha: 04/02/2020

Código	Descripción del Bien	Valor en Libros
--------	----------------------	-----------------

---

**No presenta saldos a la fecha**

**GOBIERNO CONSTITUCIONAL DEL ESTADO DE CHIAPAS**  
**SECRETARÍA PARA EL DESARROLLO SUSTENTABLE DE LOS**  
**PUEBLOS INDÍGENAS**  
**SISTEMA CONTABLE 2019**

**RELACIÓN DE ACTIVOS INTANGIBLES QUE COMPONEN SU PATRIMONIO**

**Cuenta Pública al 31 de diciembre de 2019**

Página 1 de 1

Hora: 12:55:16p. m.

Fecha: 04/02/2020

<b>Código</b>	<b>Descripción del Bien</b>	<b>Valor en Libros</b>
---------------	-----------------------------	------------------------

---

**No presenta saldos a la fecha**