

**SISTEMA CONTABLE 2019**  
**ESTADO DE SITUACIÓN FINANCIERA**  
**AL 31 DE DICIEMBRE DEL 2019**

 Página 1 de 1  
 Fecha: 19/02/2020

ACTIVO	2019	2018	PASIVO	2019	2018
<b>ACTIVO</b>			<b>PASIVO</b>		
<b>Activo Circulante</b>			<b>Pasivo Circulante</b>		
Efectivo y Equivalentes	1,373,386,495.92	1,006,182,273.21	Cuentas por Pagar a Corto Plazo	395,205,506.49	1,676,425,032.89
Derechos a Recibir Efectivo o Equivalentes		5,465,885.70	Documentos por Pagar a Corto Plazo		
Derechos a Recibir Bienes o Servicios	313,869,664.72	58,506,049.25	Porción a Corto Plazo de la Deuda Pública a Largo Plazo		
Inventarios			Títulos y Valores a Corto Plazo		
Almacenes			Pasivos Diferidos a Corto Plazo		
Estimación por Pérdida o Deterioro de Activos Circulantes			Fondos y Bienes de Terceros en Garantía y/o Administración a Corto Plazo	130,590.57	
Otros Activos Circulantes			Provisiones a Corto Plazo		
			Otros Pasivos a Corto Plazo		576,581.85
			<b>Total de Pasivos Circulantes</b>	<b>395,336,097.06</b>	<b>1,677,001,614.74</b>
<b>Total de Activos Circulantes</b>	<b>1,687,256,160.64</b>	<b>1,070,154,208.16</b>	<b>Pasivo No Circulante</b>		
<b>Activo No Circulante</b>			Cuentas por Pagar a Largo Plazo	1,721,819,181.03	1,870,654,188.03
Inversiones Financieras a Largo Plazo			Documentos por Pagar a Largo Plazo		
Derechos a Recibir Efectivo o Equivalentes a Largo Plazo	117,834,871.98	113,418,267.15	Deuda Pública a Largo Plazo		
Bienes Inmuebles, Infraestructura y Construcciones en Proceso	33,986,186,960.89	32,408,082,379.87	Pasivos Diferidos a Largo Plazo	1,548,794,048.08	
Bienes Muebles	325,406,389.00	492,376,716.53	Fondos y Bienes de Terceros en Garantía y/o Administración a Largo Plazo	210,736,156.20	210,854,882.48
Activos Intangibles	1,171,123.15	1,171,123.15	Provisiones a Largo Plazo	511,120.68	511,120.68
Depreciación, Deterioro y Amortización Acumulada de Bienes			<b>Total de Pasivos No Circulantes</b>	<b>3,481,860,505.99</b>	<b>2,082,020,191.19</b>
Activos Diferidos	3,157,776,064.42	3,806,602,596.61	<b>Total de Pasivo</b>	<b>3,877,196,603.05</b>	<b>3,759,021,805.93</b>
Estimación por Pérdida o Deterioro de Activos no Circulantes			<b>HACIENDA PÚBLICA / PATRIMONIO</b>		
Otros Activos no Circulantes	29,763,356.50	29,763,356.50	<b>Hacienda Pública/Patrimonio Contribuido</b>		
			Aportaciones		
			Donaciones de Capital		
			Actualización de la Hacienda Pública/Patrimonio		
			<b>Hacienda Pública/Patrimonio Generado</b>	<b>35,428,198,323.53</b>	<b>34,162,546,842.04</b>
			Resultados del Ejercicio (Ahorro/Desahorro)	1,835,160,027.86	1,660,040,902.52
			Resultados de Ejercicios Anteriores	33,402,649,619.17	32,322,817,083.02
			Revalúos	193,094,113.35	182,394,293.35
			Reservas		
			Rectificaciones de Resultados de Ejercicios Anteriores	(2,705,436.85)	(2,705,436.85)
			Exceso o Insuficiencia en la Actualización de la Hacienda Pública/Patrimonio		
			Resultado por Posición Monetaria		
			Resultado por Tenencia de Activos no Monetarios		
<b>Total de Activos No Circulantes</b>	<b>37,618,138,765.94</b>	<b>36,851,414,439.81</b>	<b>Total Hacienda Pública/Patrimonio</b>	<b>35,428,198,323.53</b>	<b>34,162,546,842.04</b>
<b>Total del Activo</b>	<b>39,305,394,926.58</b>	<b>37,921,568,647.97</b>	<b>Total del Pasivo y Hacienda Pública/Patrimonio</b>	<b>39,305,394,926.58</b>	<b>37,921,568,647.97</b>

**SISTEMA CONTABLE 2019**
**ESTADO DE ACTIVIDADES**
**DEL 1o. DE ENERO AL 31 DE DICIEMBRE DE 2019**

 Fecha: 19/02/2020  
 Página 1 de 1

	2019	2018
<b>INGRESOS Y OTROS BENEFICIOS</b>		
<i>Ingresos de la Gestión</i>		
Impuestos		
Cuotas y Aportaciones de Seguridad Social		
Contribuciones de Mejoras		
Derechos		
Productos		
Aprovechamientos		
Ingresos por Venta de Bienes y Prestación de Servicios		
<b>Participaciones, Aportaciones, Convenios, Incentivos Derivados de la Colaboración Fiscal, Fondo Distintos de Aportaciones, Transferencias, Asignaciones, Subsidios y Subvenciones, y Pensiones y Jubilaciones</b>	<b>2,169,931,712.18</b>	<b>2,138,007,404.96</b>
Participaciones, Aportaciones, Convenios, Incentivos Derivados de la Colaboración Fiscal y Fondos Distintos de Aportaciones		
Transferencias, Asignaciones, Subsidios y Subvenciones, y Pensiones y Jubilaciones	2,169,931,712.18	2,138,007,404.96
<i>Otros Ingresos y Beneficios</i>		
Ingresos Financieros		
Incremento por Variación de Inventarios		
Disminución del Exceso de Estimaciones por Pérdida o Deterioro U		
Obsolescencia		
Disminución del Exceso de Provisiones		
Otros Ingresos y Beneficios Varios	64.38	729.93
<b>Total de Ingresos y Otros Beneficios</b>	<b>2,169,931,776.56</b>	<b>2,138,008,134.89</b>
<b>GASTOS Y OTRAS PÉRDIDAS</b>		
<i>Gastos de Funcionamiento</i>		
Servicios Personales	166,077,312.28	197,413,268.48
Materiales y Suministros	32,921,653.98	18,952,467.54
Servicios Generales	50,802,593.25	213,193,554.17
<i>Transferencias, Asignaciones, Subsidios y Otras Ayudas</i>		
Transferencias Internas y Asignaciones al Sector Público	1,875,000.00	
Transferencias al Resto del Sector Público		
Subsidios y Subvenciones	2,628,837.27	16,352,281.01
Ayudas Sociales	3,185,000.00	1,620,000.00
Pensiones y Jubilaciones		
Transferencias a Fideicomisos, Mandatos y Contratos Análogos		
Transferencias a la Seguridad Social		
Donativo		
Transferencias al Exterior		
<i>Participaciones y Aportaciones</i>		
Participaciones		
Aportaciones		
Convenios		
<i>Intereses, Comisiones y Otros Gastos de la Deuda Pública</i>		
Intereses de la Deuda Pública		
Comisiones de la Deuda Pública		
Gastos de la Deuda Pública		
Costo por Coberturas		
Apoyos Financieros		
<i>Otros Gastos y Pérdidas Extraordinarias</i>		
Estimaciones, Depreciaciones, Deterioros, Obsolescencias, y Amortizaciones	6,369,534.32	25,192,082.79
Provisiones		
Disminución de Inventarios		
Aumento por Insuficiencia de Estimaciones por Pérdida o Deterioro y Obsolescencia		
Aumento por Insuficiencia de Provisiones		
Otros Gastos	70,911,817.60	5,243,578.38
<i>Inversión Pública</i>		
Inversión Pública no Capitalizable		
<b>Total de Gastos y Otras Pérdidas</b>	<b>334,771,748.70</b>	<b>477,967,232.37</b>
<b>Resultados del Ejercicio (Ahorro/Desahorro)</b>	<b>1,835,160,027.86</b>	<b>1,660,040,902.52</b>

**SECRETARÍA DE OBRAS PÚBLICAS**
**SISTEMA CONTABLE 2019**
**ESTADO DE VARIACIÓN EN LA HACIENDA PÚBLICA**
**DEL 01 DE ENERO AL 31 DE DICIEMBRE DE 2019**

Página 1 de 1

Fecha:

19/02/2020

Concepto	Hacienda Pública / Patrimonio Contribuido	Hacienda Pública / Patrimonio Generado de Ejercicios Anteriores	Hacienda Pública / Patrimonio Generado del Ejercicio	Exceso o Insuficiencia en la Actualización de la Hacienda Pública/Patrimonio	Total
<b>Hacienda Pública / Patrimonio Contribuido Neto de 2018</b>					
Aportaciones					
Donaciones de Capital					
Actualización de la Hacienda Pública/Patrimonio					
<b>Hacienda Pública / Patrimonio Generado Neto de 2018</b>		<b>32,502,505,939.52</b>	<b>1,660,040,902.52</b>		<b>34,162,546,842.04</b>
Resultados del Ejercicio (Ahorro/Desahorro)			1,660,040,902.52		1,660,040,902.52
Resultados del Ejercicios Anteriores		32,322,817,083.02			32,322,817,083.02
Revalúos		182,394,293.35			182,394,293.35
Reservas					
Rectificaciones de Resultados de Ejercicios Anteriores		(2,705,436.85)			(2,705,436.85)
<b>Exceso o Insuficiencia en la Actualización de la Hacienda Pública / Patrimonio Neto de 2018</b>					
Resultado por Posición Monetaria					
Resultado por Tenencia de Activos no Monetarios					
<b>Hacienda Pública / Patrimonio Neto Final de 2018</b>		<b>32,502,505,939.52</b>	<b>1,660,040,902.52</b>		<b>34,162,546,842.04</b>
<b>Cambios en la Hacienda Pública / Patrimonio Contribuido Neto de 2019</b>					
Aportaciones					
Donaciones de Capital					
Actualización de la Hacienda Pública/Patrimonio					
<b>Variaciones de la Hacienda Pública / Patrimonio Generado Neto de 2019</b>		<b>1,079,832,536.15</b>	<b>185,818,945.34</b>		<b>1,265,651,481.49</b>
Resultados del Ejercicio (Ahorro/Desahorro)			1,835,160,027.86		1,835,160,027.86
Resultados de Ejercicios Anteriores		1,079,832,536.15	(1,660,040,902.52)		(580,208,366.37)
Revalúos			10,699,820.00		10,699,820.00
Reservas					
Rectificaciones de Resultados de Ejercicios Anteriores					
<b>Cambios en el Exceso o Insuficiencia en la Actualización de la Hacienda Pública / Patrimonio Neto de 2019</b>					
Resultado por Posición Monetaria					
Resultado por Tenencia de Activos no Monetarios					
<b>Hacienda Pública / Patrimonio Neto Final de 2019</b>		<b>33,582,338,475.67</b>	<b>1,845,859,847.86</b>		<b>35,428,198,323.53</b>

**SISTEMA CONTABLE 2019**  
**ESTADO DE CAMBIOS EN LA SITUACIÓN FINANCIERA**  
**DEL 1o. DE ENERO AL 31 DE DICIEMBRE DE 2019**

 Página 1 de 1  
 19/02/2020

Fecha:

	Origen	Aplicación
<b>ACTIVO</b>		
<b>Activo Circulante</b>		
Efectivo y Equivalentes		367,204,222.71
Derechos a Recibir Efectivo o Equivalentes	5,465,885.70	
Derechos a Recibir Bienes o Servicios		255,363,615.47
Inventarios		
Almacenes		
Estimación por Pérdida o Deterioro de Activos Circulantes		
Otros Activos Circulantes		
<b>Activo No Circulante</b>		
Inversiones Financieras a Largo Plazo		
Derechos a Recibir Efectivo o Equivalentes a Largo Plazo		4,416,604.83
Bienes Inmuebles, Infraestructura y Construcciones en Proceso		1,578,104,581.02
Bienes Muebles	166,970,327.53	
Activos Intangibles		
Depreciación, Deterioro y Amortización Acumulada de Bienes		
Activos Diferidos	648,826,532.19	
Estimación por Pérdida o Deterioro de Activos no Circulantes		
Otros Activos no Circulantes		
<b>PASIVO</b>		
<b>Pasivo Circulante</b>		
Cuentas por Pagar a Corto Plazo		1,281,219,526.40
Documentos por Pagar a Corto Plazo		
Porción a Corto Plazo de la Deuda Pública a Largo Plazo		
Títulos y Valores a Corto Plazo		
Pasivos Diferidos a Corto Plazo		
Fondos y Bienes de Terceros en Garantía y/o Administración a Corto Plazo	130,590.57	
Provisiones a Corto Plazo		
Otros Pasivos a Corto Plazo		576,581.85
<b>Pasivo No Circulante</b>		
Cuentas a Pagar a Largo Plazo		148,835,007.00
Documentos por Pagar a Largo Plazo		
Deuda Pública a Largo Plazo		
Pasivos Diferidos a Largo Plazo	1,548,794,048.08	
Fondos y Bienes de Terceros en Garantía y/o Administración a Largo Plazo		118,726.28
Provisiones a Largo Plazo		
<b>HACIENDA PÚBLICA/PATRIMONIO</b>		
<b>Hacienda Pública/Patrimonio Contribuido</b>		
Aportaciones		
Donaciones de Capital		
Actualización de la Hacienda Pública/Patrimonio		
<b>Hacienda Pública/Patrimonio Generado</b>		
Resultados del Ejercicio (Ahorro/Desahorro)	175,119,125.34	
Resultados de Ejercicios Anteriores	1,079,832,536.15	
Revalúos	10,699,820.00	
Reservas		
Rectificaciones de Resultados de Ejercicios Anteriores		
<b>Exceso o Insuficiencia en la Actualización de la Hacienda Pública/Patrimonio</b>		
Resultado por Posición Monetaria		
Resultado por Tenencia de Activos no Monetarios		

**SISTEMA CONTABLE 2019**  
**ESTADO DE FLUJOS DE EFECTIVO**  
**DEL 01 DE ENERO AL 31 DE DICIEMBRE DE 2019**

Página 1 de 1

Fecha: 19/02/2020

CONCEPTO	2019	2018
<b>Flujos de Efectivo de las Actividades de Operación</b>		
<b>Origen</b>	<b>2,169,931,776.56</b>	<b>2,138,008,134.89</b>
Impuestos		
Cuotas y Aportaciones de Seguridad Social		
Contribuciones de Mejoras		
Derechos		
Productos		
Aprovechamientos		
Ingresos por Venta de Bienes y Prestación de Servicios		
Participaciones, Aportaciones, Convenios, Incentivos Derivados de la Colaboración Fiscal y Fondos Distintos de Aportaciones		
Transferencias, Asignaciones, Subsidios y Subvenciones, y Pensiones y Jubilaciones	2,169,931,712.18	2,138,007,404.96
Otros Orígenes de Operación	64.38	729.93
<b>Aplicación</b>	<b>334,771,748.70</b>	<b>477,967,232.37</b>
Servicios Personales	166,077,312.28	197,413,268.48
Materiales y Suministros	32,921,653.98	18,952,467.54
Servicios Generales	50,802,593.25	213,193,554.17
Transferencias Internas y Asignaciones al Sector Público	1,875,000.00	
Transferencias al Resto del Sector Público		
Subsidios y Subvenciones	2,628,837.27	16,352,281.01
Ayudas Sociales	3,185,000.00	1,620,000.00
Pensiones y Jubilaciones		
Transferencias a Fideicomisos, Mandatos y Contratos Análogos		
Transferencias a la Seguridad Social		
Donativos		
Transferencias al Exterior		
Participaciones		
Aportaciones		
Convenios		
Otras Aplicaciones de Operación	77,281,351.92	30,435,661.17
<b>Flujos Netos de Efectivo de las Actividades de Operación</b>	<b>1,835,160,027.86</b>	<b>1,660,040,902.52</b>
<b>Flujos de Efectivo de las Actividades de Inversión</b>		
<b>Origen</b>	<b>1,912,223,721.57</b>	<b>2,641,648,949.95</b>
Bienes Inmuebles, Infraestructura y Construcciones en Proceso		190,519,159.13
Bienes Muebles	167,398,947.53	170,787,494.11
Otros Orígenes de Inversión	1,744,824,774.04	2,280,342,296.71
<b>Aplicación</b>	<b>3,498,354,323.84</b>	<b>4,421,923,090.74</b>
Bienes Inmuebles, Infraestructura y Construcciones en Proceso	1,578,104,581.02	716,576,629.22
Bienes Muebles	428,620.00	71,179,276.64
Otras Aplicaciones de Inversión	1,919,821,122.82	3,634,167,184.88
<b>Flujos Netos de Efectivo de las Actividades de Inversión</b>	<b>(1,586,130,602.27)</b>	<b>(1,780,274,140.79)</b>
<b>Flujos de Efectivo de las Actividades de Financiamiento</b>		
<b>Origen</b>	<b>1,843,742,540.61</b>	<b>40,448,283.67</b>
Endeudamiento Neto		
Interno		
Externo		
Otros Orígenes de Financiamiento	1,843,742,540.61	40,448,283.67
<b>Aplicación</b>	<b>1,725,567,743.49</b>	<b>577,588,024.09</b>
Servicios de la Deuda		
Interno		
Externo		
Otras Aplicaciones de Financiamiento	1,725,567,743.49	577,588,024.09
<b>Flujos Netos de Efectivo por Actividades de Financiamiento</b>	<b>118,174,797.12</b>	<b>(537,139,740.42)</b>
<b>Incremento/Disminución Neta en el Efectivo y Equivalentes al Efectivo</b>	<b>367,204,222.71</b>	<b>(657,372,978.69)</b>
<b>Efectivo y Equivalentes al Efectivo al Inicio del Ejercicio</b>	<b>1,006,182,273.21</b>	<b>1,663,555,251.90</b>
<b>Efectivo y Equivalentes al Efectivo al Final del Ejercicio</b>	<b>1,373,386,495.92</b>	<b>1,006,182,273.21</b>

**SECRETARÍA DE OBRAS PÚBLICAS**
**SISTEMA CONTABLE 2019**
**ESTADO ANALITICO DEL ACTIVO**
**DEL 01 DE ENERO AL 31 DE DICIEMBRE DEL 2019**

Fecha:

Página 1 de 1

19/02/2020

CONCEPTO	Saldo Inicial (SI)	Cargos del Período	Abonos del Período	Saldo Final (SF)	Variación del Período (SF - SI)
<b>ACTIVO</b>	<b>37,921,568,647.97</b>	<b>19,405,132,218.06</b>	<b>18,021,305,939.45</b>	<b>39,305,394,926.58</b>	<b>1,383,826,278.61</b>
<b>ACTIVO CIRCULANTE</b>	<b>1,070,154,208.16</b>	<b>11,219,985,520.83</b>	<b>10,602,883,568.35</b>	<b>1,687,256,160.64</b>	<b>617,101,952.48</b>
Efectivo y Equivalentes	1,006,182,273.21	10,623,646,414.45	10,256,442,191.74	1,373,386,495.92	367,204,222.71
Derechos a Recibir Efectivo o Equivalentes	5,465,885.70	1,361,646.33	6,827,532.03		(5,465,885.70)
Derechos a Recibir Bienes o Servicios	58,506,049.25	594,977,460.05	339,613,844.58	313,869,664.72	255,363,615.47
Inventarios					
Almacenes					
Estimación por Pérdida o Deterioro de Activos Circulantes					
Otros Activos Circulantes					
<b>ACTIVO NO CIRCULANTE</b>	<b>36,851,414,439.81</b>	<b>8,185,146,697.23</b>	<b>7,418,422,371.10</b>	<b>37,618,138,765.94</b>	<b>766,724,326.13</b>
Inversiones Financieras a Largo Plazo					
Derechos a Recibir Efectivo o Equivalentes a Largo Plazo	113,418,267.15	6,742,071.59	2,325,466.76	117,834,871.98	4,416,604.83
Bienes Inmuebles, Infraestructura y Construcciones en Proceso	32,408,082,379.87	2,338,991,224.95	760,886,643.93	33,986,186,960.89	1,578,104,581.02
Bienes Muebles	492,376,716.53	1,966,863.73	168,937,191.26	325,406,389.00	(166,970,327.53)
Activos Intangibles	1,171,123.15			1,171,123.15	
Depreciación, Deterioro y Amortización Acumulada de Bienes					
Activos Diferidos	3,806,602,596.61	5,837,446,536.96	6,486,273,069.15	3,157,776,064.42	(648,826,532.19)
Estimación por Pérdida o Deterioro de Activos no Circulantes					
Otros Activos no Circulantes	29,763,356.50			29,763,356.50	

DENOMINACIÓN DE LAS DEUDAS	MONEDA DE CONTRATACIÓN	INSTITUCIÓN O PAIS ACREEDOR	SALDO INICIAL DEL PERÍODO	SALDO FINAL DEL PERÍODO
<b>DEUDA PÚBLICA</b>				
<b>Corto Plazo</b>				
<b>Deuda Interna</b>				
Instituciones de Crédito				
BANCOMER, S.A.	Moneda Nacional	México		
BANOBRAS, S.N.C.	Moneda Nacional	México		
BANORTE, S.A.	Moneda Nacional	México		
INTERACCIONES, S.A.	Moneda Nacional	México		
SANTANDER, S.A.	Moneda Nacional	México		
SCOTIABANK INVERLAT, S.A.	Moneda Nacional	México		
Títulos y Valores				
Arrendamientos Financieros				
<b>Deuda Externa</b>				
Organismos Financieros Internacionales				
Deuda Bilateral				
Títulos y Valores				
Arrendamientos Financieros				
<b>Subtotal Corto Plazo</b>				
<b>Largo Plazo</b>				
<b>Deuda Interna</b>				
Instituciones de Crédito				
BANCOMER, S.A.	Moneda Nacional	México		
BANOBRAS, S.N.C.	Moneda Nacional	México		
BANORTE, S.A.	Moneda Nacional	México		
SANTANDER, S.A.	Moneda Nacional	México		
Títulos y Valores				
Arrendamientos Financieros				
<b>Deuda Externa</b>				
Organismos Financieros Internacionales				
Deuda Bilateral				
Títulos y Valores				
Arrendamientos Financieros				
<b>Subtotal Largo Plazo</b>				
<b>Otros Pasivos</b>	Moneda Nacional	México	3,759,021,805.93	3,877,196,603.05
<b>Total Deuda y Otros Pasivos</b>			<b>3,759,021,805.93</b>	<b>3,877,196,603.05</b>

**SISTEMA CONTABLE 2019**  
**INFORME SOBRE PASIVOS CONTINGENTES**  
**DEL 1o. DE ENERO AL 31 DE DICIEMBRE DE 2019**

De conformidad a las Principales Reglas de Registro y Valoración del Patrimonio (Elementos Generales), emitidas por el Consejo Nacional de Armonización Contable, publicadas en el capítulo reformado en el Diario Oficial de la Federación el 06 de octubre del 2014, los Pasivos Contingentes consideran:

- a) Obligaciones surgidas a raíz de sucesos pasados, cuya existencia ha de ser confirmada sólo por la concurrencia, de uno o más eventos inciertos en el futuro que no están enteramente bajo el control del organismo público.
- b) Una obligación presente a raíz de sucesos pasados, que no se ha reconocido contablemente porque no es viable que el ente público tenga que satisfacerla, o debido a que el importe de la obligación no puede ser cuantificado con la suficiente confiabilidad.

Al respecto, se informa que este organismo cuenta a la fecha con un saldo de: 511,120.68

Se integra por laudo a esta Secretaría, pasivos por I.S.S.S por pagar, 2% sobre nóminas por pagar e I.S.S.S retenido por pago de laudos de ejercicios anteriores, ya que estos se reconocen y se liquidaran en el transcurso del ejercicio.



---

## **NOTAS DE DESGLOSE**

### **NOTAS AL ESTADO DE SITUACIÓN FINANCIERA**

---

El Estado de Situación Financiera muestra la posición financiera de la Secretaría de Obras Públicas, valuados y elaborados de acuerdo con los Postulados Básicos de Contabilidad Gubernamental, Normas y Metodología para la Emisión de Información Financiera y Estructura de los Estados Financieros del Ente Público y Característica de sus Notas, emitidos por el Consejo Nacional de Armonización Contable (CONAC), el cual refleja los bienes y derechos que se clasifican en rubros de acuerdo a su disponibilidad de liquidez al igual que sus obligaciones o compromisos, agrupándolas con relación a su exigibilidad.

#### **ACTIVO**

---

El activo se compone de los fondos, valores, derechos y bienes cuantificados en términos monetarios, los cuales dispone la Secretaría de Obras Públicas, para la operatividad y la prestación de servicios públicos, éste se integra como sigue:

#### **Circulante**

---

#### **Efectivo y Equivalentes**

El rubro de efectivo y equivalentes al 31 de diciembre del 2019, asciende a \$ 1,373,386,495.92 el cual representa el 81.4 por ciento del total de activo circulante, se integra por la disponibilidad financiera para cubrir los compromisos de pagos a los diferentes proveedores y contratistas, así como el pago de impuestos y otras contribuciones.

<b>CONCEPTO</b>	<b>2019</b>	<b>2018</b>
<b>Bancos/Dependencias y Otros</b>	\$ 468,410,646.26	\$ 118,367,893.29
<b>Fondos con Afectación Específica</b>	904,975,849.66	887,814,379.92
<b>Suma</b>	<b>\$ 1,373,386,495.92</b>	<b>\$ 1,006,182,273.21</b>

CONCEPTO	2019	2018
Ingresos Estatales	\$ 346,641,131.75	\$ 346,977,961.10
Fondo General de Participaciones	50,545,065.64	37,975,327.25
Participación por Impuestos Especiales	1,357,934.46	1,357,934.46
Servicios Personales	5,191,643.02	12,654,979.17
Convenios de Reasignación	1,084,399.32	1,084,399.32
Impuesto Sobre Nóminas	11,659,290.30	1,349,339.26
ISR Participable Estatal	70.89	580,000.00
Fondo de Aport p/el Fortalecimiento de las Entidades Federativas (FAFEF)	6,755,688.44	6,755,688.44
Fideicomiso para la Infraestructura en los Estados	8,454.46	8,454.46
Financiamiento y Empréstitos	171,938,861.32	171,938,861.32
Financiamientos Internos	0	8,944,938.84
Fondo de Aportaciones para la Infraestructura Social (FAIS)	25,602,485.30	25,602,485.30
Fondo de Inversión para el Combate a la Pobreza	41,017,550.51	41,017,550.51
Fondo de Inversiones para las Entidades Federativas	1,245,802.32	1,245,802.32
Fondo Regional	106,181,284.83	106,181,284.83
Otros Subsidios	72,141,618.28	72,141,618.28
Programa Sujetos a Reglas de Operación	27,024,117.05	27,024,117.05
Fondo de Compensación	1,523,712.81	1,079,994.97
Fondo de Fiscalización y Recaudación	5,207,087.97	5,207,087.97
Fondo de Extracción de Hidrocarburos	0	666.48
Fondos Distintos de Aportaciones	11,163,762.40	0
PEMEX	18,685,888.59	18,685,888.59
<b>Suma</b>	<b>\$ 904,975,849.66</b>	<b>\$ 887,814,379.92</b>

### Derechos a Recibir Bienes o Servicios

Este rubro representa los pagos por anticipos otorgados a Constructoras y/o Contratistas por inicio de obras de dominio público y obras públicas en bienes propios.

Al 31 de diciembre del 2019, este rubro asciende a \$ 313,869,664.72, que representa el 18.6 por ciento del activo circulante.

CONCEPTO	VENCIMIENTO (DÍAS)	2019	2018
<b>Derechos a Recibir Bienes y Servicios</b>			
Anticipo a Contratistas por Obras Públicas a Corto Plazo	≤ 365	\$ 313,869,664.72	\$ 58,506,049.25
	<b>Suma</b>	<b>\$ 313,869,664.72</b>	<b>\$ 58,506,049.25</b>

**No Circulante**
**Derechos a Recibir Efectivo o Equivalentes a Largo Plazo**

El saldo de este rubro, se integra por los deudores pendientes por recuperar de ejercicios anteriores, por entregas en efectivo, préstamos, préstamos de recursos ajenos e ingresos propios, gastos a comprobar, deudores por obra pública, deudores sujetos a resolución judicial y cargos bancarios por aclarar, los cuales asciende a \$117,834,871.98 que representa el 0.3 por ciento del activo no circulante.

CONCEPTO	VENCIMIENTO (DÍAS)	2019	2018
<b>Documentos por Cobrar a Largo Plazo</b>	> 365	\$ 95,079,740.33	\$ 91,408,012.74
<b>Deudores Diversos a Largo Plazo</b>	> 365	22,755,131.65	22,010,254.41
	<b>Suma</b>	<b>\$ 117,834,871.98</b>	<b>\$ 113,418,267.15</b>

CONCEPTO	VENCIMIENTO (DÍAS)	2019	2018
<b>Documentos por Cobrar a Largo Plazo</b>			
Otros Documentos por Cobrar	> 365	\$ 6,628.48	\$ 0
Entregas en Efectivo	> 365	17,266,761.37	17,266,761.37
Préstamos	> 365	23,214,111.22	19,549,012.11
Préstamos de Recursos Ajenos	> 365	54,591,261.77	54,591,261.77
Ingresos Propios No Presupuestarios	> 365	977.49	977.49
	<b>Suma</b>	<b>\$ 95,079,740.33</b>	<b>\$ 91,408,012.74</b>

CONCEPTO	VENCIMIENTO (DÍAS)	2019	2018
<b>Deudores Diversos a Largo Plazo</b>			
Deudores Diversos a Largo Plazo	> 365	\$ 9,665,053.58	\$ 9,434,313.97
Deudores Sujetos a Resolución Judicial	> 365	13,057,170.74	12,570,778.44
Cargos Bancarios por Aclarar	> 365	32,907.33	5,162.00
	<b>Suma</b>	<b>\$ 22,755,131.65</b>	<b>\$ 22,010,254.41</b>

### **Bienes Inmuebles, Infraestructura y Construcciones en Proceso**

Este rubro representa los bienes inmuebles que son propiedad de la Secretaría de Obras Públicas, que fueron construidos con recursos presupuestales e incrementos en Revalúo de Bienes Inmuebles, así como los obtenidos por transferencias de otras Instituciones; así también, por las obras realizadas al 31 de diciembre del 2019, como son: Edificios, Infraestructura Deportiva, Puentes, Mercados y Construcciones de todo Género adheridos al suelo, las cuales serán reclasificados a la cuenta 5611.-Construcciones de Bienes No capitalizables, cuando sean tramitadas las Actas de Entrega-Recepción.

Al 31 de diciembre del 2019, este rubro asciende a \$ 33,986,186,960.89 que representa el 90.3 por ciento del activo no circulante.

CONCEPTO	2019	2018
<b>Terrenos</b>	\$ 3,048,446.00	\$ 2,784,872.00
<b>Edificios no Habitacionales</b>	224,352,362.00	213,916,116.00
<b>Construcciones en Proceso en Bienes de Dominio Público</b>	29,272,089,515.95	28,460,201,553.18
<b>Construcciones en Proceso en Bienes Propios</b>	4,486,696,636.94	3,731,179,838.69
<b>Suma</b>	<b>\$ 33,986,186,960.89</b>	<b>\$ 32,408,082,379.87</b>

### **Bienes Muebles**

Este rubro representa los bienes muebles que son propiedad de la Secretaría de Obras Públicas, que fueron adquiridos en ejercicios anteriores con recursos presupuestales y por los obtenidos mediante transferencias de otras instituciones, como son: Mobiliario y Equipo de Administración, Mobiliario y Equipo Educativo y Recreativo, Equipo e Instrumental Médico y de Laboratorio, Vehículos y Equipo de Transporte y Maquinaria, Otros Equipos y Herramientas, los cuales se encuentran en buenas condiciones y que son básicos para la operatividad del mismo.

También, se encuentran registrados el Mobiliario y Equipo de Administración y Equipo e Instrumental Médico y de Laboratorio adquirido en ejercicios anteriores para el equipamiento de obras que realiza esta dependencia.

Al 31 de diciembre del 2019, este rubro asciende a \$ 325,406,389.00, que representa el 0.9 por ciento del activo no circulante.

CONCEPTO	2019	2018
<b>Mobiliario y Equipo de Administración</b>	\$ 43,423,161.90	\$ 46,557,037.60
<b>Mobiliario y Equipo Educativo y Recreativo</b>	1,738,537.75	1,774,804.15
<b>Equipo e Instrumental Médico y de Laboratorio</b>	107,546,823.08	107,546,823.08
<b>Vehículos y Equipo de Transporte</b>	20,107,961.98	184,336,767.41
<b>Maquinaria, Otros Equipos y Herramientas</b>	152,589,904.29	152,161,284.29
<b>Suma</b>	<b>\$ 325,406,389.00</b>	<b>\$ 492,376,716.53</b>

### Activos Intangibles

Este rubro refleja un monto de \$ 1,171,123.15 se encuentra integrado por Software y Licencias Informáticas que se instalan en equipos y bienes informáticos, que aún se encuentran en buenas condiciones, los cuales son necesarios para el desarrollo de las actividades de esta dependencia.

CONCEPTO	2019	2018
<b>Software</b>	\$ 920,824.15	\$ 920,824.15
<b>Licencias</b>	250,299.00	250,299.00
<b>Suma</b>	<b>\$ 1,171,123.15</b>	<b>\$ 1,171,123.15</b>

### Activos Diferidos

Este rubro refleja un monto de \$ 3,157,776,064.42 el cual representa el 8.4 por ciento del total del activo no circulante, se encuentra integrado por todas aquellas operaciones que están en proceso de regularización presupuestal y contable del año en curso, así como, de ejercicios anteriores; y por los recursos otorgados para la formulación y evaluación de proyectos, y anticipos otorgados a constructoras y/o contratistas en ejercicios anteriores, así como aquellos contratistas que encuentran en proceso jurídico.

CONCEPTO	2019	2018
<b>Estudios, Formulación y Evaluación de Proyectos</b>	\$ 169,238,164.62	\$ 169,238,164.62
<b>Anticipos a Largo Plazo</b>	1,350,354,825.44	1,445,610,738.18
<b>Otros Activos Diferidos</b>	1,638,183,074.36	2,191,753,693.81
<b>Suma</b>	<b>\$ 3,157,776,064.42</b>	<b>\$ 3,806,602,596.61</b>

CONCEPTO	2019	2018
<b>Estudios, Formulación y Evaluación de Proyectos</b>		
Proyectos Productivos y Acciones de Fomento	\$ 144,696,544.40	\$ 144,696,544.40
Costo de Estudios de Preinversión	24,541,620.22	24,541,620.22
<b>Suma</b>	<b>\$ 169,238,164.62</b>	<b>\$ 169,238,164.62</b>

**GOBIERNO CONSTITUCIONAL DEL ESTADO DE CHIAPAS**  
**SECRETARÍA DE OBRAS PÚBLICAS**  
**SISTEMA CONTABLE 2019**  
**NOTAS A LOS ESTADOS FINANCIEROS**  
**DEL 1o. DE ENERO AL 31 DE DICIEMBRE DE 2019**

Página 6 de 27

Fecha: 13/02/2020

CONCEPTO	2019	2018
<b>Anticipos a Largo Plazo</b>		
Por Obras Públicas a Largo Plazo	\$ 1,337,341,240.26	\$ 1,432,597,153.00
Anticipo a Contratistas en Proceso Jurídico	13,013,585.18	13,013,585.18
<b>Suma</b>	<b>\$ 1,350,354,825.44</b>	<b>\$ 1,445,610,738.18</b>

CONCEPTO	2019	2018
<b>Otros Activos Diferidos</b>		
Fideicomiso para la Infraestructura en los Estados (FIES)	\$ 7,048.00	\$ 7,048.00
Financiamiento y Empréstitos	4,710,359.49	104,797,288.20
Fondo de Aport p/el Fortalecimiento de las Entidades Federativas (FAFEF)	927,811.38	33,364,320.52
Fondo de Aportaciones para la Infraestructura Social (FAIS)	4,150,386.44	5,270,207.99
Fondo de Compensación	79,437.85	79,437.85
Fondo de Inversión para el Combate a la Pobreza	7,230,119.04	81,742,836.91
Fondo de Inversión para las Entidades Federativas	1,904,459.52	4,096,324.94
Fondo Regional	108,096,047.25	117,278,607.46
Ingresos Estatales	1,458,809,071.64	1,728,328,636.59
Otros Subsidios	18,839,675.83	39,165,132.42
Pemex	22,676,229.25	38,032,229.25
Programa Sujetos a Reglas de Operación	10,752,428.67	39,591,623.68
<b>Suma</b>	<b>\$1,638,183,074.36</b>	<b>\$ 2,191,753,693.81</b>

### **Otros Activos no Circulantes**

Este rubro asciende a \$ 29,763,356.50, que representa el 0.1 por ciento del activo no circulante; se encuentra integrado por la baja de Inmueble de la cuenta 1233 Edificios no Habitacionales, dado en Comodato al Colegio de Bachilleres de Chiapas (COBACH).

CONCEPTO	2019	2018
<b>Otros Activos no Circulantes</b>		
Bienes en Comodato	\$ 29,763,356.50	\$ 29,763,356.50
<b>Suma</b>	<b>\$ 29,763,356.50</b>	<b>\$ 29,763,356.50</b>

### **PASIVO**

Es el conjunto de cuentas que permite el registro de las obligaciones contraídas por la Secretaría de Obras Públicas, para el desarrollo de sus funciones y la prestación de los servicios públicos. Al 31 de diciembre de 2019, los estados financieros reflejan principalmente pasivo circulante o corto plazo, es decir, aquellas obligaciones en que la exigibilidad de pago es menor a un año, así también, pasivo no circulante o a largo plazo que representa las obligaciones con vencimiento posterior a un año.

#### **Circulante**

##### **Cuentas por Pagar a Corto Plazo**

Al 31 de diciembre del 2019, este rubro asciende a \$ 395,205,506.49, el cual representa el 100 por ciento del total del pasivo circulante; se integra principalmente por las prestaciones salariales como son: los sueldos, las aportaciones patronales al IMSS, INFONAVIT, ISSTECH y 2 por ciento del Impuesto sobre Nóminas; así como, de los compromisos contraídos por la adquisición de bienes de consumo e inventariables, por la contratación de servicios con proveedores, necesarios para el funcionamiento del organismo y de la contratación de obra pública las cuales se encuentran pendientes de pago.

Además, se integra por las retenciones y contribuciones a favor de terceros como son: el 2 por ciento del Impuesto sobre Nóminas a prestadores de servicios, 5 al millar, 1 por ciento de Obras y Servicios de Beneficio Social, 0.3 por ciento al I.C.I.C y otras retenciones a terceros, los cuales se encuentran pendientes de enterar.

También, se encuentran registrados los rendimientos bancarios, así como los reintegros depositados por aplicar de servicios personales y por gastos de operación.

CONCEPTO	VENCIMIENTO (DÍAS)	2019	2018
<b>Servicios Personales por Pagar a Corto Plazo</b>	≤ 365	\$ 2,469,201.65	\$ 16,538,837.62
<b>Proveedores por Pagar a Corto Plazo</b>	≤ 365	2,062,480.21	602,837.14
<b>Contratistas por Obras Públicas por Pagar a Corto Plazo</b>	≤ 365	377,553,701.27	84,195,442.38
<b>Transferencias Otorgadas por Pagar a Corto Plazo</b>	≤ 365	0	135,000.00
<b>Retenciones y Contribuciones por Pagar a Corto Plazo</b>	≤ 365	12,622,190.10	177,199,073.96
<b>Otras Cuentas por Pagar a Corto Plazo</b>	≤ 365	497,933.26	1,397,753,841.79
	<b>Suma</b>	<b>\$ 395,205,506.49</b>	<b>\$ 1,676,425,032.89</b>

### **Fondos y Bienes de Terceros en Garantía y/o Administración a Corto Plazo**

Este rubro asciende a \$ 130,590.57 del total del pasivo circulante y corresponde principalmente a las obligaciones con recursos ajenos otorgados a la dependencia para el desarrollo de diversas obras, principalmente del Fondo para la Gestión Integral de Riesgos de Desastres (FOGIRD).

CONCEPTO	2019	2018
<b>Fondos en Administración a Corto Plazo</b>		
Obligaciones con Recursos Ajenos:		
Obligaciones (FOGIRD)	\$ 130,590.57	\$ 0
<b>Suma</b>	<b>\$ 130,590.57</b>	<b>\$ 0</b>

### **No Circulante**

#### **Cuentas por Pagar a Largo Plazo**

Este rubro asciende a \$ 1,721,819,181.03 que representa el 49.5 por ciento del total del pasivo no circulante; se integra principalmente por los compromisos contraídos de ejercicios anteriores por la adquisición de bienes de consumo e inventariables, por la contratación de servicios con proveedores, necesarios para el funcionamiento del organismo y de la contratación de obra pública, las cuales se encuentran pendientes de liquidar al 31 de diciembre de 2019.



CONCEPTO	VENCIMIENTO (DÍAS)	2019	2018
Proveedores por Pagar a Largo Plazo	> 365	\$ 75,937,030.80	\$ 75,962,429.84
Contratistas por Obras Públicas por Pagar a Largo Plazo	> 365	1,645,882,150.23	1,794,691,758.19
	<b>Suma</b>	<b>\$ 1,721,819,181.03</b>	<b>\$ 1,870,654,188.03</b>

### Pasivos Diferidos a Largo Plazo

Este rubro asciende a \$ 1,548,794,048.08 que representa el 44.5 por ciento del total del pasivo no circulante, el cual se encuentra integrado por las reclasificación de Retenciones y Contribuciones: 1 por ciento de Obras y Servicios de Beneficio Social, 0.3 por ciento al I.C.I.C, 5 al millar, 2 por ciento del Impuesto sobre Nóminas a prestadores de servicios, I.S.S.S., I.S.R. Honorarios y Arrendamiento, Servicios Personales: Sueldos, Gratificaciones, cuotas INFONAVIT y cuotas ISTECH y Otras Cuentas de años anteriores: rendimientos bancarios de las cuentas de ejercicios anteriores, además, se integra por los anticipos de ministraciones y por los recursos federales.

CONCEPTO	2019	2018
<b>Pasivos Diferidos a Largo Plazo</b>		
Otros Pasivos Diferidos a Largo Plazo	\$ 1,548,794,048.08	\$ 0
<b>Suma</b>	<b>\$ 1,548,794,048.08</b>	<b>\$ 0</b>

### Fondos y Bienes de Terceros en Garantía y/o Administración a Largo Plazo

Al 31 de diciembre de 2019, este rubro asciende a \$ 210,736,156.20 y representa el 6.0 por ciento del total del pasivo no circulante; que corresponde principalmente a las obligaciones con recursos ajenos otorgados a la dependencia para el desarrollo de diversas obras; así como, las retenciones y descuentos a favor de terceros correspondiente a ejercicios anteriores.

CONCEPTO	NATURALEZA	2019	2018
<b>Fondos en Administración a Largo Plazo</b>			
<b>Obligaciones con Recursos Ajenos</b>			
Retenciones y Contribuciones	Acreedora	\$ 3,712,957.22	\$ 3,712,957.22
Retenciones a Contratistas de Obra Pública	Acreedora	207,023,183.03	207,090,247.34
Otras Cuentas	Acreedora	15.95	51,677.92
	<b>Suma</b>	<b>\$ 210,736,156.20</b>	<b>\$ 210,854,882.48</b>

### **Provisiones a Largo Plazo**

Este rubro asciende a \$ 511,120.68 que corresponde principalmente a la provisión por demandas y litigios, por concepto de I.S.S.S por laudos y del 2 por ciento sobre nóminas correspondiente a ejercicios anteriores.

CONCEPTO	NATURALEZA	2019	2018
<b>Provisión para Demandas y Juicios a Largo Plazo</b>			
Provisión por Demandas y Litigios	Acreedora	\$ 511,120.68	\$ 511,120.68
	<b>Suma</b>	<b>\$ 511,120.68</b>	<b>\$ 511,120.68</b>

### **NOTAS AL ESTADO DE ACTIVIDADES**

El Estado de Actividades refleja el resultado entre el saldo total de los ingresos captados y el saldo total de los gastos incurridos por la Secretaría de Obras Públicas, cuya diferencia positiva o negativa determina el ahorro o desahorro del 1 de enero al 31 de diciembre de 2019, sin considerar la inversión física en Construcciones en Proceso. De esta forma el resultado durante este periodo refleja un ahorro por \$ 1,835,160,027.86.

### **Ingresos y Otros Beneficios**

#### **Participaciones, Aportaciones, Convenios, Incentivos Derivados de la Colaboración Fiscal, Fondos Distintos de Aportaciones, Transferencias, Asignaciones, Subsidios y Subvenciones, y Pensiones y Jubilaciones**

Al 31 de diciembre de 2019, este rubro está integrado por recursos presupuestales radicados a través de transferencias que la Secretaría de Hacienda realiza con base al presupuesto autorizado, para llevar a cabo las actividades de la Secretaría de Obras Públicas.

CONCEPTO	NATURALEZA	2019	2018
<b>Participaciones, Aportaciones, Convenios, Incentivos Derivados de la Colaboración Fiscal, Fondos Distintos de Aportaciones, Transferencias, Asignaciones, Subsidios y Subvenciones, y Pensiones y Jubilaciones</b>			
Transferencias, Subsidios y Subvenciones, y Pensiones y Jubilaciones	Acreedora	\$ 2,169,931,712.18	\$ 2,138,007,404.96
	<b>Suma</b>	<b>\$ 2,169,931,712.18</b>	<b>\$ 2,138,007,404.96</b>

**Otros Ingresos y Beneficios**

El rubro de Otros Ingresos y Beneficios, corresponden a ingresos obtenidos, por concepto de diferencias a favor en el pago de impuestos y facturas, por apertura de cuentas bancarias y por depósitos en efectivo.

CONCEPTO	NATURALEZA	2019	2018
<b>Otros Ingresos y Beneficios</b>			
Otros Ingresos y Beneficios Varios	Acreeedora	\$ 64.38	\$ 729.93
	<b>Suma</b>	<b>\$ 64.38</b>	<b>\$ 729.93</b>
<b>Total de Ingresos y Otros Beneficios</b>		<b>\$ 2,169,931,776.56</b>	<b>\$ 2,138,008,134.89</b>

**Gastos y Otras Pérdidas**

Los gastos y otras pérdidas lo integran todas las erogaciones realizadas en la operatividad, principalmente en los capítulos 1000 Servicios Personales, 2000 Materiales y Suministros, 3000 Servicios Generales y 4000 Transferencias, Asignaciones, Subsidios y Otras Ayudas.

CONCEPTO	2019	2018
<b>Gastos y Otras Pérdidas</b>		
<b>Gastos de Funcionamiento</b>		
Servicios Personales	\$ 166,077,312.28	\$ 197,413,268.48
Materiales y Suministros	32,921,653.98	18,952,467.54
Servicios Generales	50,802,593.25	213,193,554.17
<b>Transferencias, Asignaciones, Subsidios y Otras Ayudas</b>		
Transferencias Internas y Asignaciones al Sector Público	1,875,000.00	0
Subsidios y Subvenciones	2,628,837.27	16,352,281.01
Ayudas Sociales	3,185,000.00	1,620,000.00
<b>Otros Gastos y Pérdidas Extraordinarias</b>		
Estimaciones, Depreciaciones, Deterioros, Obsolescencia y Amortizaciones	6,369,534.32	25,192,082.79
Otros Gastos	70,911,817.60	5,243,578.38
<b>Total de Gastos y Otras Pérdidas</b>	<b>\$ 334,771,748.70</b>	<b>\$ 477,967,232.37</b>

Del total de los Gastos y Otras Pérdidas, se explican aquellas que en lo individual representan el 10 por ciento o más, de la totalidad de las mismas, el cual se integra de la siguiente manera: el importe de \$ 166,077,312.28 correspondiente a pagos de sueldos y salarios del personal que labora en la Secretaría de Obras Públicas, así como, el importe de \$ 50,802,593.25 del capítulo 3000 Servicios Generales, por concepto de servicios recibidos durante la operatividad, correspondiente al período que se informa.

Así mismo, derivado del análisis comparativo de los Gastos y Otras pérdidas al periodo que se informa, se explican las cuentas que representan una variación significativa en relación al ejercicio anterior, integrado por: servicios generales con un decremento por \$ 162,390,960.92, ya que dichos gastos se apegaron a las disposiciones de racionalidad y austeridad, en Transferencias Internas y Asignaciones al Sector Público obtuvo un aumento de \$ 1,875,000.00 por la asignación del Convenio de colaboración UNAM-Gobierno del Estado de Chiapas y el H. Ayuntamiento de Tapachula, en Otros Gastos se tiene un aumento de \$ 65,668,239.22 por los Adeudos de Ejercicios Fiscales Anteriores (ADEFAS) de Servicios Personales, Materiales y Suministros y por Servicios Generales, así mismo, en subsidios y subvenciones al período que se informa disminuyo \$ 13,723,443.74 recursos por dicho concepto.

## **NOTAS AL ESTADO DE VARIACIÓN EN LA HACIENDA PÚBLICA**

La Hacienda Pública representa el importe de los bienes y derechos que son propiedad de la Secretaría de Obras Públicas, dicho importe es modificado principalmente por el resultado positivo obtenido al 31 de diciembre de 2019, el cual asciende a \$ 1,835,160,027.86.

El Estado de Variación en la Hacienda Pública muestra las modificaciones o cambios realizados en la Hacienda Pública, dichas variaciones representan la disponibilidad para la continuidad de obras en proceso, de la misma manera, es afectado por el resultado derivado del registro de operaciones de ejercicios anteriores por reintegros, depuración contable, revalúos, y regularización de saldos, a la fecha que se informa, la Hacienda Pública refleja un saldo de \$ 35,428,198,323.53.

Así también, es modificado por el aumento o disminución al patrimonio, derivado del registro de movimientos realizados durante el periodo que se informa. A la fecha que se informa la modificación neta positiva al patrimonio es de \$ 1,265,651,481.49.

<b>CONCEPTO</b>	<b>2019</b>	<b>2018</b>
<b>Patrimonio Generado</b>		
Resultados del Ejercicio (Ahorro/Desahorro)	\$ 1,835,160,027.86	\$ 1,660,040,902.52
Resultados de Ejercicios Anteriores	33,402,649,619.17	32,322,817,083.02
Revalúos	193,094,113.35	182,394,293.35
Rectificaciones de Resultados de Ejercicios Anteriores	(2,705,436.85)	(2,705,436.85)
<b>Suma</b>	<b>\$ 35,428,198,323.53</b>	<b>\$ 34,162,546,842.04</b>

**Patrimonio Generado**
Resultados del Ejercicio (Ahorro/Desahorro)

El resultado positivo obtenido al periodo que se informa asciende a \$ 1,835,160,027.86 y representa las adquisiciones de bienes muebles e inmuebles consideradas como inversión, así como, la disponibilidad financiera para cubrir gastos de operación y/o inversión.

CONCEPTO	PROCEDENCIA	2019	2018
<b>Patrimonio Generado</b>			
Resultados del Ejercicio (Ahorro/Desahorro)	Ingresos y Otros Beneficios menos Gastos y Otras Pérdidas	\$ 1,835,160,027.86	\$ 1,660,040,902.52
	<b>Suma</b>	<b>\$ 1,835,160,027.86</b>	<b>\$ 1,660,040,902.52</b>

Resultados de Ejercicios Anteriores

Este rubro se integra principalmente por saldos de años anteriores, así como, por el traspaso del resultado del ejercicio anterior, efectuado al inicio del presente ejercicio; también se incluyen, aquellos movimientos realizados en el periodo que se informa por conceptos de Reintegros a la Tesorería de la Federación, así como, transferencias de saldos por desincorporación de la Subsecretaría de Transportes Aéreos y reintegros de años anteriores.

CONCEPTO	PROCEDENCIA	2019	2018
<b>Patrimonio Generado</b>			
Resultados de Ejercicios Anteriores	Traspaso de Saldos, Transferencias, Bajas de Bienes, Depuración Contable de Años Anteriores y Reintegros.	\$ 33,402,649,619.17	\$ 32,322,817,083.02
	<b>Suma</b>	<b>\$ 33,402,649,619.17</b>	<b>\$ 32,322,817,083.02</b>

Revalúos

Este rubro representa el incremento del revalúo de bienes inmuebles registrados en las cuentas 1231.- Terrenos y 1233.- Edificios no Habitacionales, el incremento del revalúo de bienes muebles registrado en la cuenta 1241.- Mobiliario y Equipo de Administración y el decremento del revalúo de bienes intangibles registrado en la cuenta 1251.- Software.

CONCEPTO	PROCEDENCIA	2019	2018
<b>Revalúos</b>			
Revalúo de Bienes Inmuebles	Revalúo de Terrenos y Edificios no Habitacionales.	\$ 191,323,390.95	\$ 180,623,570.95
Revalúo de Bienes Muebles	Revalúo de Mobiliario y Equipo de Administración.	1,821,264.95	1,821,264.95
Revalúo de Bienes Intangibles	Revalúo de Software.	(50,542.55)	(50,542.55)
	<b>Suma</b>	<b>\$ 193,094,113.35</b>	<b>\$ 182,394,293.35</b>

Rectificaciones de Resultados de Ejercicios Anteriores

Este rubro corresponde principalmente por Cambios por Errores Contables del ajuste de la cuenta 1246.- Maquinaria, Otros Equipos y Herramientas.

CONCEPTO	PROCEDENCIA	2019	2018
<b>Rectificaciones de Resultados de Ejercicios Anteriores</b>			
Cambios por Errores Contables	Cambios por errores contables, por ajuste de la cuenta 1246.- Maquinaria, Otros Equipos y Herramientas.	\$ (2,705,436.85)	\$ (2,705,436.85)
	<b>Suma</b>	<b>\$ (2,705,436.85)</b>	<b>\$ (2,705,436.85)</b>

---

**NOTAS AL ESTADO DE FLUJOS DE EFECTIVO**

---

**Efectivo y Equivalentes**

El análisis de los saldos inicial y final que figuran en la última parte del Estado de Flujos de Efectivo en la cuenta de efectivo y equivalentes es como sigue:

CONCEPTO	2019	2018
Bancos/Dependencias y Otros	\$ 468,410,646.26	\$ 118,367,893.29
Fondos con Afectación Específica	904,975,849.66	887,814,379.92
<b>Total de Efectivo y Equivalentes</b>	<b>\$ 1,373,386,495.92</b>	<b>\$ 1,006,182,273.21</b>

Al 31 de diciembre de 2019, no se realizaron adquisiciones de bienes muebles e inmuebles con recursos presupuestales.

Conciliación de los Flujos de Efectivo Netos de las Actividades de Operación y la cuenta de Ahorro/Desahorro antes de Rubros Extraordinarios.

CONCEPTO	2019	2018
<b>Ahorro/Desahorro antes de Rubros Extraordinarios</b>	<b>\$ 1,912,441,379.78</b>	<b>\$ 1,690,476,563.69</b>
<i>Movimientos de partidas (o rubros) que no afectan el efectivo</i>		
Disminución de Bienes por Pérdida, Obsolescencia y Deterioro	6,369,534.32	25,192,082.79
Gastos de Ejercicios Anteriores	70,911,681.38	5,243,376.34
Otros Gastos Varios	136.22	202.04
<b>Flujos de Efectivo Netos de las Actividades de Operación</b>	<b>\$ 1,835,160,027.86</b>	<b>\$ 1,660,040,902.52</b>

**CONCILIACIÓN ENTRE LOS INGRESOS PRESUPUESTARIOS Y CONTABLES  
CORRESPONDIENTE DEL 1 DE ENERO AL 31 DE DICIEMBRE DE 2019  
( Pesos)**

<b>Total de Ingresos Presupuestarios</b>	<b>\$2,169,931,712.18</b>
--	---------------------------

<b>Más Ingresos Contables No Presupuestarios</b>	<b>64.38</b>
Ingresos Financieros	
Incremento por Variación de Inventarios	
Disminución del Exceso de Estimaciones por Pérdida o Deterioro u	
Obsolescencia	
Disminución del Exceso de Provisiones	
Otros ingresos y Beneficios Varios	64.38
Otros Ingresos Contables no Presupuestarios	

<b>Menos Ingresos Presupuestarios No Contables</b>	<b>0</b>
Aprovechamientos Patrimoniales	
Ingresos Derivados de Financiamientos	
Otros ingresos Presupuestarios no Contables	

<b>Total de Ingresos Contables</b>	<b>\$2,169,931,776.56</b>
------------------------------------	---------------------------



**CONCILIACIÓN ENTRE LOS EGRESOS PRESUPUESTARIOS Y LOS GASTOS CONTABLES  
 CORRESPONDIENTE DEL 1 DE ENERO AL 31 DE DICIEMBRE DE 2019  
 ( Pesos )**

<b>Total de Egresos Presupuestarios</b>	<b>\$ 2,080,152,374.82</b>
---	----------------------------

<b>Menos Egresos Presupuestarios No Contables</b>	<b>1,751,750,296.66</b>
Materias Primas y Materiales de Producción y Comercialización	
Materiales y Suministros	
Mobiliario y Equipo de Administración	
Mobiliario y Equipo Educativo y Recreativo	
Equipo e Instrumental Médico y de Laboratorio	
Vehículos y Equipo de Transporte	
Equipo de Defensa y Seguridad	
Maquinaria, Otros Equipos y Herramientas	
Activos Biológicos	
Bienes Inmuebles	
Activos Intangibles	
Obra Pública en Bienes de Dominio Público	697,178,616.26
Obra Pública en Bienes Propios	740,702,015.68
Acciones y Participaciones de Capital	
Compra de Títulos y Valores	
Concesión de Préstamos	
Inversiones en Fideicomisos, Mandatos y Otros Análogos	
Provisiones para Contingencias y Otras Erogaciones Especiales	
Amortización de la Deuda Pública	
Adeudos de Ejercicios Fiscales Anteriores (ADEFAS)	
Otros Egresos Presupuestarios No Contables	313,869,664.72

<b>Más Gastos Contables No Presupuestarios</b>	<b>6,369,670.54</b>
Estimaciones, Depreciaciones, Deterioros, Obsolescencia y Amortizaciones	6,369,534.32
Provisiones	
Disminución de Inventarios	
Aumento por Insuficiencia de Estimaciones por Pérdida o Deterioro u Obsolescencia	
Aumento por Insuficiencia de Provisiones	
Otros Gastos	136.22
Otros Gastos Contables No Presupuestarios	

<b>Total de Gastos Contables</b>	<b>\$ 334,771,748.70</b>
----------------------------------	--------------------------

**NOTAS DE MEMORIA (CUENTAS DE ORDEN)**

Las cuentas de orden se utilizan para registrar los movimientos de valores que no afecten o modifiquen el balance de la Secretaría de Obras Públicas, sin embargo, su incorporación en libros es necesaria con fines de recordatorio contable, de control y en general sobre los aspectos administrativos, o bien, para consignar sus derechos o responsabilidades contingentes que puedan, o no, presentarse en el futuro.

Al 31 de diciembre de 2019, las cuentas que se manejan para efectos de estas Notas son las siguientes:

- **Contables:** Refleja las fianzas otorgadas a la Secretaría, para el cumplimiento de los trabajos de obra pública y los bienes otorgados en comodato:

CONCEPTO	2019
<b>Cuentas de Orden Contables</b>	<b><u>\$ 2,246,204,439.96</u></b>
<b>Contables</b>	<b>2,246,204,439.96</b>
Valores	
Emisión de Obligaciones	
Avales y Garantías	2,245,715,374.38
Juicios	
Contratos para Inversión Mediante Proyectos para Prestación de Servicios (PPS) y Similares	
Bienes en Concesionados o en Comodato	489,065.58

CONCEPTO	MONTO	TASA	VENCIMIENTO (DÍAS)
<b>Avales y Garantías</b>			
Fianzas y Garantías	\$ 2,245,715,374.38	No Aplica	365 Días
<b>Bienes en Concesionados o en Comodato</b>			
Bienes bajo Contrato en Comodato	489,065.58	No Aplica	No Aplica
<b>Suma</b>	<b>\$ 2,246,204,439.96</b>		

• **Presupuestarias:**

- **Cuentas de Ingresos:** Las cuentas presupuestarias de ingresos que se utilizan son: Ley de Ingresos Estimada, Ley de Ingresos por Ejecutar, Modificaciones a la Ley de Ingresos Estimada, Ley de Ingresos Devengada, Ley de Ingresos Recaudada a continuación se presenta el total del presupuesto de la Secretaría de Obras Públicas. (No Aplica)
- **Cuentas de Egresos:** Las cuentas presupuestarias de egresos que se utilizan son: Presupuesto de Egresos Aprobado, Modificaciones al Presupuesto de Egresos Aprobado, Presupuesto de Egresos por Ejercer, Presupuesto de Egresos Comprometido, Presupuesto de Egresos Devengado, Presupuesto de Egresos Ejercido y Presupuesto de Egresos Pagado, a continuación se presenta el total del presupuesto de la Secretaría de Obras Públicas.

CONCEPTO	2019
<b>Cuentas de Orden Presupuestarias</b>	
<b>Cuentas de Ingresos</b>	
Ley de Ingresos Estimada	0
Ley de Ingresos por Ejecutar	0
Modificaciones a la Ley de Ingresos Estimada	0
Ley de Ingresos Devengada	0
Ley de Ingresos Recaudada	0
<b>Cuentas de Egresos</b>	
Presupuesto de Egresos Aprobado	1,919,223,578.85
Modificaciones al Presupuesto de Egresos Aprobado	250,708,133.33
Presupuesto de Egresos por Ejercer	89,779,337.36
Presupuesto de Egresos Comprometido	0
Presupuesto de Egresos Devengado	391,161,129.14
Presupuesto de Egresos Ejercido	0
Presupuesto de Egresos Pagado	1,688,991,245.68

---

## **NOTAS DE GESTIÓN ADMINISTRATIVA**

---

### **1.- Introducción**

La Secretaría de Obras Públicas, es la Dependencia de la Administración Pública del Estado, encargada de conducir la política, planear y regular los programas para la ejecución de la obra pública, el desarrollo urbano y regional; la construcción de edificios y espacios públicos en la Entidad.

La Secretaría de Obras Públicas es la instancia facultada para establecer y dirigir las políticas en materia de obra pública de la administración pública estatal, de conformidad con los objetivos, metas y lineamientos que determine el titular del poder ejecutivo.

#### **MISIÓN**

Somos una Dependencia del Gobierno del Estado, encargada de proveer los servicios, equipamiento e infraestructura a la población, sistemas de planeación urbana y las comunicaciones, para mejorar las condiciones de vida de la ciudadanía y promover su desarrollo, mediante la aplicación eficiente de los recursos, así como la observancia de las leyes y normas en la materia.

#### **VISIÓN**

Operar el plan estratégico que desarrolle integralmente a los pueblos y ciudades mediante la ejecución total de la obra pública, con una política humanística de calidad, para contribuir con el fortalecimiento y desarrollo del Estado de Chiapas.

### **2.- Panorama Económico y Financiero**

La situación económica y financiera de la Secretaría de Obras Públicas, fue aceptable durante el ejercicio; debido a que fueron tomados en cuenta todos los lineamientos y normas emitidos por el Consejo Nacional de Armonización Contable (CONAC), y los recursos ministrados por la Secretaría de Hacienda fueron presupuestados y erogados de manera adecuada tanto presupuestal, contable y financiera.

### **3.- Autorización e Historia**

#### **a) *Fecha de Creación***

Con fecha 31 de diciembre de 2015, mediante Decreto No. 055 publicado en el Periódico Oficial del Estado No. 217, tomo III cambia de denominación para quedar como Secretaría de Obra Pública y Comunicaciones, de conformidad con los artículos 27, fracción V y 32, de la Ley Orgánica de la Administración Pública del Estado de Chiapas.

La Secretaría de Infraestructura y Comunicaciones, Fue creada El 21 de noviembre de 2007, mediante Decreto No. 327 publicado en el Periódico Oficial del Estado No. 062, tomo III se creó la Secretaría de Infraestructura y Vivienda, de conformidad con los artículos 27, fracción V y 32, de la Ley Orgánica de la Administración Pública del Estado de Chiapas.

Con Fecha 06 de febrero del 2008, mediante Decreto No. 139, publicado en el Periódico Oficial del Estado No. 079, tomo III, segunda sección cambia de denominación para quedar como Secretaría de Infraestructura, de conformidad con los artículos 27, fracción V y 32, de la Ley Orgánica de la Administración Pública del Estado de Chiapas.

### ***b) Principales Cambios en su Estructura***

La Secretaría de Infraestructura y Comunicaciones, Mediante Decreto No. 214 publicado en el Periódico Oficial del Estado No. 109, tomo III de fecha 07 de agosto del 2008 y mediante Dictamen No. SA/SUBDATIDDA/245/2008, de fecha 17 de agosto del 2008, se transfiere la Comisión del Convenio de Confianza Municipal de la Secretaría de Hacienda a la Secretaría de Infraestructura y cambia de denominación la Dirección de Construcción de Obras del CODECOM.

A través del Decreto No. 216 publicado en el Periódico Oficial del Estado No. 109, de fecha 07 de agosto del 2008, y mediante Dictamen No. SA/SUBDATIDDA/339/2008, de fecha 29 de diciembre del 2008, se transfiere la Subsecretaría de Desarrollo Urbano y Ordenamiento Territorial de la Secretaría de Medio Ambiente y Vivienda a la Secretaría de Infraestructura.

Mediante Dictamen No. SH/SUBA/DGRHIDEO/265/2010, de fecha 25 de junio del 2010, se crea la Subsecretaría de Planeación, Seguimiento y Convenios de Obra Pública.

Con Fecha 04 de abril del 2013, mediante Decreto No. 178, publicado en el Periódico Oficial del Estado No. 026, tomo III, cambia de denominación para quedar como Secretaría de Obra Pública, por el que se reforman la fracción V del artículo 27, el artículo 32; y se adicionan la fracción IV-B al artículo 27 y el artículo 31-B, de la Ley Orgánica de la Administración Pública del Estado de Chiapas.

Con Fecha 31 de julio del 2013, mediante Decreto No. 223, publicado en el Periódico Oficial del Estado No. 045-2a. Sección, tomo III, cambia de denominación para quedar como Secretaría de Infraestructura, por el que se reforman la fracción V del artículo 27 y el artículo 32; se deroga la fracción IV-B del artículo 27, el artículo 31-B, las fracciones XXII, XX, XXIV y XXV del artículo 33, y las fracciones XXVI y XXVII del artículo 41, de la Ley Orgánica de la Administración Pública del Estado de Chiapas.

A través de la Publicación Estatal No. 1400-A-2016 publicado en el Periódico Oficial del Estado No. 226, de fecha 02 de marzo del 2016, se crea la Comisión de Caminos e Infraestructura Hidráulica.

Con fecha 31 de agosto del 2017, mediante Dictamen No. SH/CGRH/DEO/332//2017, se realiza la adecuación de estructura orgánica y de plantilla de plazas.

Con fecha 04 de marzo del 2019, mediante Dictamen No. SH/CGRH/DEO/060//2019, se realiza la adecuación de estructura orgánica y de plantilla de plazas, bajo la denominación de Secretaría de Obras Públicas.

## **4.- Organización y Objeto Social**

### ***a) Objeto Social***

La Secretaría de Obras Públicas, es la responsable de ejecutar obras de infraestructura con calidad, transparencia y profesionalismo, que brinde un servicio con honestidad a la población, utilizando métodos y sistemas avanzados en construcción para impulsar el desarrollo del estado de Chiapas.

### ***b) Principal Actividad***

- Ejecutar Obras de Infraestructura de Edificios, Equipamiento y Mejoramiento Urbano.

**c) Ejercicio Fiscal**

2019

**d) Régimen Jurídico**

La Secretaría de Obras Públicas; está incorporada ante el Gobierno del Estado de Chiapas con fines no lucrativos, cuya actividad económica es la administración pública estatal en general, y sus obligaciones son transferidas a la Secretaría de Hacienda del Estado.

**e) Consideraciones Fiscales del Ente**

La Secretaría de Obras Públicas, se ubica dentro de las personas morales a que se refiere el artículo 95 y 102 de la LISR, pero tiene otras obligaciones como:

- *Presentar la declaración y pago provisional de retenciones de ISR por Sueldos y Salarios*
- *INFONAVIT*
- *IMSS*
- *2% Impuesto Sobre Nóminas*
- *10% de ISR por Arrendamientos de Inmuebles*
- *2% Impuesto Sobre Nóminas a prestadores de servicios*

**f) Estructura Organizacional Básica**

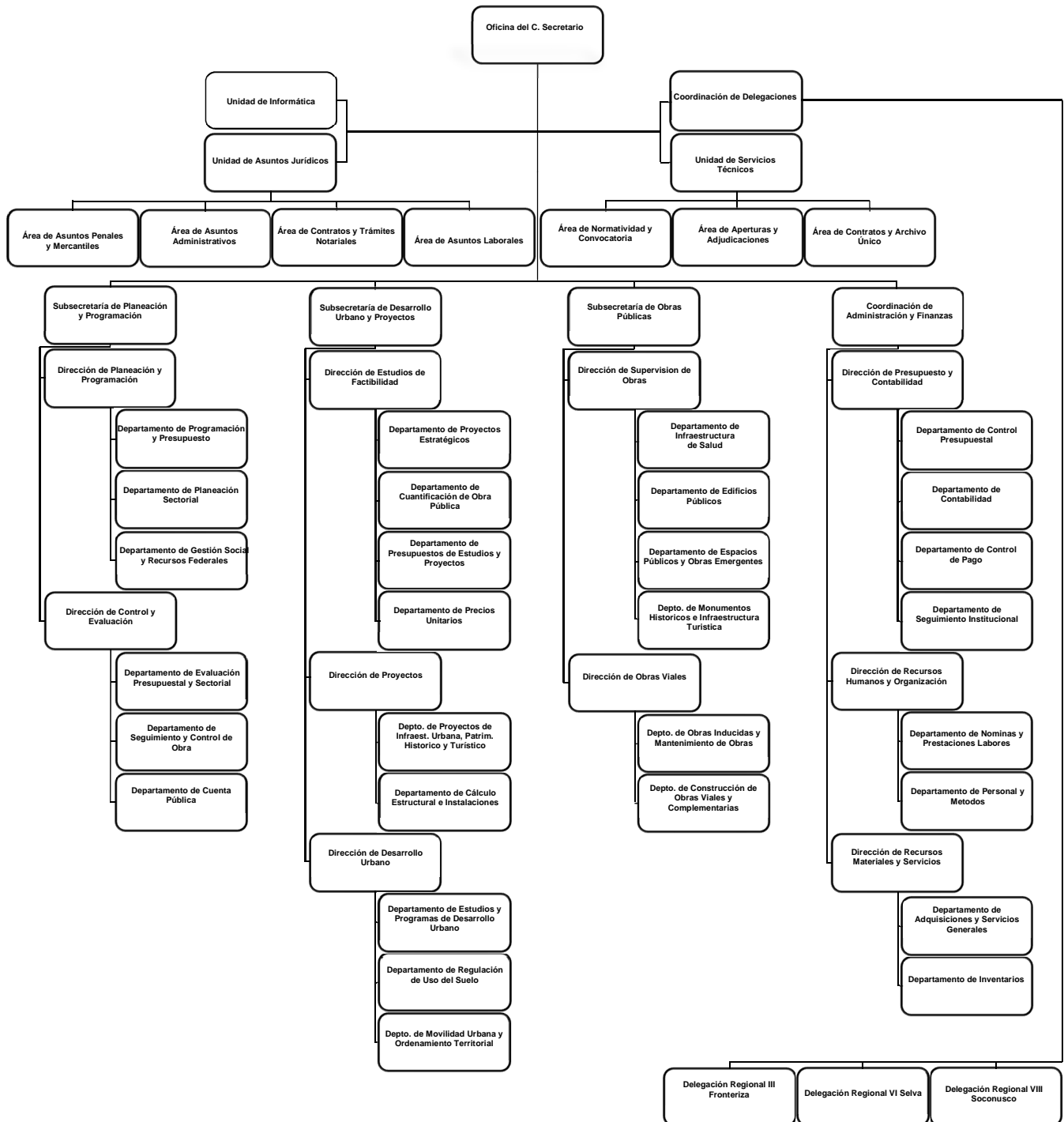

**g) Fideicomisos, Mandatos y Análogos de los cuales es Fideicomitente o Fideicomisario**

(No Aplica)

**5.- Bases de Preparación de los Estados Financieros**

Para llevar a cabo la preparación de los Estados Financieros del presente ejercicio se consideró lo siguiente:

a) Si se ha observado la normatividad emitida por el CONAC y las disposiciones legales aplicables.

Se ha observado en cierta medida la Normatividad emitida por el CONAC y la Ley General de Contabilidad Gubernamental (LGCG), para la emisión de los estados financieros.

b) La normatividad aplicada para el reconocimiento, valuación y revelación de los diferentes rubros de la información financiera, así como las bases de medición utilizadas para la elaboración de los estados financieros; por ejemplo: costo histórico, valor de realización, valor razonable, valor de recuperación o cualquier otro método empleado y los criterios de aplicación de los mismos.

Todas las cuentas que afectan económicamente a la Secretaría de Obras Públicas, están cuantificados en términos monetarios y se registran al costo histórico. El costo histórico de las operaciones corresponde al monto erogado para su adquisición conforme a la documentación contable original justificativa y comprobatoria.

c) Postulados básicos.

Las bases de preparación de los estados financieros de la Secretaría de Obras Públicas, aplican los postulados básicos siguientes:

- 1.- Sustancia Económica
- 2.- Entes Públicos
- 3.- Existencia Permanente
- 4.- Revelación Suficiente
- 5.- Importancia Relativa
- 6.- Registro e Integración Presupuestaria
- 7.- Consolidación de la Información Financiera
- 8.- Devengo Contable
- 9.- Valuación
- 10.- Dualidad Económica
- 11.- Consistencia

d) Normatividad supletoria. En caso de emplear varios grupos de normatividades (normatividades supletorias), deberá realizar la justificación razonable correspondiente, su alineación con los PBCG y a las características cualitativas asociadas descritas en el MCCG (documentos publicados en el Diario Oficial de la Federación, agosto 2009). (No Aplica)

e) Para las Entidades que por primera vez estén implementando la base devengado de acuerdo a la Ley de Contabilidad; deberán considerar políticas de reconocimientos, plan de implementación, presentar los últimos estados financieros con la Normatividad anteriormente utilizada. (No Aplica)



#### **6.- Políticas de Contabilidad Significativas**

(No Aplica)

#### **7.- Posición en Moneda Extranjera y Protección por Riesgo Cambiario**

(No Aplica)

#### **8.- Reporte Analítico del Activo**

El estado analítico del activo, muestra la variación entre el saldo final y el saldo inicial del periodo. Al 31 de diciembre de 2019, se reporta una variación positiva de \$ 1,383,826,278.61, el cual es mayor en comparación al ejercicio 2018.

La variación que presenta el activo, se integra de la siguiente manera:

- a) El rubro efectivo y equivalentes, presenta una variación positiva de \$ 367,204,222.71 la cual es originada por la recepción de los recursos presupuestales del año en curso y el pago de compromisos de ejercicios anteriores.
- b) El rubro derechos a recibir efectivo o equivalentes, muestra una variación negativa de \$ 5,465,885.70 debido al registro de la recuperación de recursos por concepto de obra pública.
- c) El rubro derechos a recibir bienes o servicios, presenta una variación positiva de \$ 255,363,615.47 debido a la amortización e incremento de los anticipos otorgados a contratistas por obras públicas.
- d) El rubro derechos a recibir efectivo o equivalentes a largo plazo, presenta una variación positiva de \$ 4,416,604.83 por el registro de reclasificación y recuperación de recursos de obra pública.
- e) El rubro de bienes inmuebles, infraestructura y construcciones en proceso, presenta una variación positiva de \$ 1,578,104,581.02 originada por la reclasificación a la cuenta Anticipo a Contratistas por Obra Pública a Corto Plazo y al incremento de obras al periodo que se informa.
- f) El rubro de bienes muebles, presenta una variación negativa de \$166,970,327.53 por la transferencia de Mobiliario y Equipo de Administración y de Vehículos y Equipo de Transporte.
- g) El rubro activos diferidos, presenta una variación negativa de \$ 648,826,532.19 originada por erogaciones realizadas en años anteriores pendientes de regularizar.

CONCEPTO	SALDO INICIAL	CARGOS DEL PERIODO	ABONOS DEL PERIODO	SALDO FINAL	VARIACIÓN DEL PERIODO
<b>ACTIVO</b>	<b>37,921,568,647.97</b>	<b>19,405,132,218.06</b>	<b>18,021,305,939.45</b>	<b>39,305,394,926.58</b>	<b>1,383,826,278.61</b>
<b>Activo Circulante</b>	<b>1,070,154,208.16</b>	<b>11,219,985,520.83</b>	<b>10,602,883,568.35</b>	<b>1,687,256,160.64</b>	<b>617,101,952.48</b>
Efectivo y Equivalentes	1,006,182,273.21	10,623,646,414.45	10,256,442,191.74	1,373,386,495.92	367,204,222.71
Derechos a Recibir Efectivo o Equivalentes	5,465,885.70	1,361,646.33	6,827,532.03		(5,465,885.70)
Derechos a Recibir Bienes o Servicios	58,506,049.25	549,977,460.05	339,613,844.58	313,869,664.72	255,363,615.47
<b>Activo No Circulante</b>	<b>36,851,414,439.81</b>	<b>8,185,146,697.23</b>	<b>7,418,422,371.10</b>	<b>37,618,138,765.94</b>	<b>766,724,326.13</b>
Derechos a Recibir Efectivo o Equivalentes a Largo Plazo	113,418,267.15	6,742,071.59	2,325,466.76	117,834,871.98	4,416,604.83
Bienes Inmuebles, Infraestructura y Construcciones en Proceso	32,408,082,379.87	2,338,991,224.95	760,886,643.93	33,986,186,960.89	1,578,104,581.02
Bienes Muebles	492,376,716.53	1,966,863.73	168,937,191.26	325,406,389.00	(166,970,327.53)
Activos Intangibles	1,171,123.15			1,171,123.15	
Activos Diferidos	3,806,602,596.61	5,837,446,536.96	6,486,273,069.15	3,157,776,064.42	(648,826,532.19)
Otros Activos no Circulantes	29,763,356.50			29,763,356.50	

### **9.- Fideicomisos, Mandatos y Análogos**

(No Aplica)

### **10.- Reporte de la Recaudación**

(No Aplica)

### **11.- Información sobre la Deuda y el Reporte Analítico de la Deuda**

(No Aplica)

### **12.- Calificaciones Otorgadas**

(No Aplica)

### **13.- Proceso de Mejora**

#### **a) Principales Políticas de Control Interno**

- **Manual de Procedimientos:** Nos indica los procedimientos que debemos seguir de forma ordenada en el desarrollo de las actividades; evitando duplicidad de esfuerzos.
- **Ley General de Contabilidad Gubernamental (LGCG):** Nos establece los criterios generales que rigen la contabilidad gubernamental y la emisión de información financiera, incluyendo la presupuestaria y

programática en forma razonable y transparente.

- **Normatividad Contable:** Tiene por objeto efectuar el registro contable de los recursos públicos y la preparación de informes financieros de forma armonizada, que dan transparencia para la interpretación, evaluación, fiscalización y entrega de informes; regulando las operaciones contables.
- **Normas Presupuestarias:** Nos indica cómo se ejecuta el gasto público, administrándolo con eficiencia, eficacia, economía, transparencia y honradez, para rendir cuentas de los recursos públicos, así mismo contribuir a fortalecer la armonización presupuestaria y contable.

***b) Medidas de Desempeño Financiero, Metas y Alcance***

1.- Se continúa trabajando en el cambio trascendental que es el proceso de armonización contable para atender en tiempo y forma el nuevo esquema de la contabilidad gubernamental, y generando así los beneficios en materia de información financiera, transparencia y rendición de cuentas.

**14.- Información por Segmentos**

(No Aplica)

**15.- Eventos Posteriores al Cierre**

(No Aplica)

**16.- Partes Relacionadas**

“No existen partes relacionadas que pudieran ejercer influencia significativa sobre la toma de decisiones financieras y operativas”

**17.- Responsabilidad sobre la Presentación Razonable de la Información Contable**

“Bajo protesta de decir verdad declaramos que los Estados Financieros y sus Notas, son razonablemente correctos y son responsabilidad del emisor”

RUBRO DE INGRESOS	INGRESO					DIFERENCIA
	ESTIMADO	AMPLIACIONES Y REDUCCIONES	MODIFICADO	DEVENGADO	RECAUDADO	(RECAUDADO - ESTIMADO)
Impuestos	0.00	0.00	0.00	0.00	0.00	0.00
Cuotas y Aportaciones de Seguridad Social	0.00	0.00	0.00	0.00	0.00	0.00
Contribuciones de Mejoras	0.00	0.00	0.00	0.00	0.00	0.00
Derechos	0.00	0.00	0.00	0.00	0.00	0.00
Productos	0.00	0.00	0.00	0.00	0.00	0.00
Aprovechamientos	0.00	0.00	0.00	0.00	0.00	0.00
Ingresos por Venta de Bienes, Prestación de Servicios y Otros Ingresos	0.00	0.00	0.00	0.00	0.00	0.00
Participaciones, Aportaciones, Convenios, Incentivos Derivados de la Colaboración Fiscal y Fondos Distintos de Aportaciones	0.00	0.00	0.00	0.00	0.00	0.00
Transferencias, Asignaciones, Subsidios y Subvenciones, y Pensiones y Jubilaciones	0.00	0.00	0.00	0.00	0.00	0.00
Ingresos Derivados de Financiamientos	0.00	0.00	0.00	0.00	0.00	0.00
<b>Total</b>	<b>0.00</b>	<b>0.00</b>	<b>0.00</b>	<b>0.00</b>	<b>0.00</b>	<b>0.00</b>
<b>Ingresos Excedentes</b>						<b>0.00</b>

RUBRO DE INGRESOS	INGRESO					DIFERENCIA
	ESTIMADO	AMPLIACIONES Y REDUCCIONES	MODIFICADO	DEVENGADO	RECAUDADO	(RECAUDADO - ESTIMADO)
<b>Ingresos del Poder Ejecutivo Federal o Estatal y de los Municipios</b>	<b>0.00</b>	<b>0.00</b>	<b>0.00</b>	<b>0.00</b>	<b>0.00</b>	<b>0.00</b>
Impuestos	0.00	0.00	0.00	0.00	0.00	0.00
Cuotas y Aportaciones de Seguridad Social	0.00	0.00	0.00	0.00	0.00	0.00
Contribuciones de Mejoras	0.00	0.00	0.00	0.00	0.00	0.00
Derechos	0.00	0.00	0.00	0.00	0.00	0.00
Productos	0.00	0.00	0.00	0.00	0.00	0.00
Aprovechamientos	0.00	0.00	0.00	0.00	0.00	0.00
Participaciones, Aportaciones, Convenios, Incentivos Derivados de la Colaboración Fiscal y Fondos Distintos de Aportaciones	0.00	0.00	0.00	0.00	0.00	0.00
Transferencias, Asignaciones, Subsidios y Subvenciones, y Pensiones y Jubilaciones	0.00	0.00	0.00	0.00	0.00	0.00
<b>Ingresos de los Entes públicos de los Poderes Legislativo y Judicial, de los Órganos Autónomos y del Sector Paraestatal o Paramunicipal, así como de las Empresas Productivas del Estado</b>	<b>0.00</b>	<b>0.00</b>	<b>0.00</b>	<b>0.00</b>	<b>0.00</b>	<b>0.00</b>
Cuotas y Aportaciones de Seguridad Social	0.00	0.00	0.00	0.00	0.00	0.00
Productos	0.00	0.00	0.00	0.00	0.00	0.00
Ingresos por Venta de Bienes, Prestación de Servicios y Otros Ingresos	0.00	0.00	0.00	0.00	0.00	0.00
Transferencias, Asignaciones, Subsidios y Subvenciones, y Pensiones y Jubilaciones	0.00	0.00	0.00	0.00	0.00	0.00
<b>Ingresos Derivados de Financiamiento</b>	<b>0.00</b>	<b>0.00</b>	<b>0.00</b>	<b>0.00</b>	<b>0.00</b>	<b>0.00</b>
Ingresos Derivados de Financiamientos	0.00	0.00	0.00	0.00	0.00	0.00
<b>Total</b>	<b>0.00</b>	<b>0.00</b>	<b>0.00</b>	<b>0.00</b>	<b>0.00</b>	<b>0.00</b>
<b>Ingresos Excedentes</b>						<b>0.00</b>

NO APLICA

ESTADO ANALÍTICO DEL EJERCICIO DEL PRESUPUESTO DE EGRESOS CLASIFICACIÓN POR OBJETO DEL GASTO  
(CAPITULOS Y CONCEPTOS)  
DEL 1 DE ENERO AL 31 DE DICIEMBRE DE 2019

(Pesos)

RPA-1

CAPG	CG	DESCRIPCIÓN	PRESUPUESTO DE EGRESOS					SUBEJERCICIO
			APROBADO	AMPLIACIONES - REDUCCIONES	MODIFICADO	DEVENGADO	PAGADO	
<b>1000</b>		<b>Servicios Personales.</b>	<b>165,803,381.13</b>	<b>4,841,854.52</b>	<b>170,645,235.65</b>	<b>166,077,312.28</b>	<b>165,707,347.29</b>	<b>4,567,923.37</b>
	1100	Remuneraciones al Personal de Carácter Permanente.	71,078,308.32	-3,922,212.29	67,156,096.03	65,491,229.65	65,476,093.63	1,664,866.38
	1200	Remuneraciones al Personal de Carácter Transitorio.	202,288.12	-116,300.99	85,987.13	85,987.13	85,987.13	0.00
	1300	Remuneraciones Adicionales y Especiales.	45,179,813.90	1,363,574.27	46,543,388.17	45,405,940.56	45,400,272.86	1,137,447.61
	1400	Seguridad Social.	18,476,113.63	-2,008,569.49	16,467,544.14	15,873,109.80	15,627,209.29	594,434.34
	1500	Otras Prestaciones Sociales y Económicas.	15,983,520.00	11,434,348.78	27,417,868.78	26,912,102.26	26,815,136.50	505,766.52
	1700	Pago de Estímulos a Servidores Públicos.	14,883,337.16	-1,908,985.76	12,974,351.40	12,308,942.88	12,302,647.88	665,408.52
<b>2000</b>		<b>Materiales y Suministros.</b>	<b>2,536,520.32</b>	<b>30,420,592.40</b>	<b>32,957,112.72</b>	<b>32,921,653.98</b>	<b>31,885,079.09</b>	<b>35,458.74</b>
	2100	Materiales de Administración, Emisión de Documentos y Artículos Oficiales.	704,976.71	6,975,693.57	7,680,670.28	7,671,251.21	7,308,194.02	9,419.07
	2200	Alimentos y Utensilios.	734,240.00	1,901,394.71	2,635,634.71	2,635,405.54	2,394,002.44	229.17
	2400	Materiales y Artículos de Construcción y de Reparación.	0.00	18,028,417.90	18,028,417.90	18,028,375.04	17,632,260.44	42.86
	2500	Productos Químicos, Farmacéuticos y de Laboratorio.	0.00	348.00	348.00	348.00	348.00	0.00
	2600	Combustibles, Lubricantes y Aditivos.	1,097,303.61	-175,398.22	921,905.39	921,775.21	885,775.21	130.18
	2700	Vestuario, Blancos, Prendas de Protección y Artículos Deportivos.	0.00	905,006.32	905,006.32	905,005.43	905,005.43	0.89
	2900	Herramientas, Refacciones y Accesorios Menores.	0.00	2,785,130.12	2,785,130.12	2,759,493.55	2,759,493.55	25,636.57
<b>3000</b>		<b>Servicios Generales.</b>	<b>10,716,161.71</b>	<b>40,472,757.69</b>	<b>51,188,919.40</b>	<b>50,802,593.25</b>	<b>49,046,268.51</b>	<b>386,326.15</b>
	3100	Servicios Básicos.	3,361,625.32	454,796.19	3,816,421.51	3,810,645.68	3,810,645.68	5,775.83
	3200	Servicios de Arrendamiento.	0.00	13,508,357.58	13,508,357.58	13,506,622.42	13,506,622.42	1,735.16
	3300	Servicios Profesionales, Científicos, Técnicos y Otros Servicios.	904,650.00	5,213,968.65	6,118,618.65	6,107,630.53	5,920,929.44	10,988.12
	3400	Servicios Financieros, Bancarios y Comerciales.	1,502,205.75	-674,858.28	827,347.47	825,855.95	425,944.21	1,491.52
	3500	Servicios de Instalación, Reparación, Mantenimiento y Conservación.	815,000.00	10,323,742.76	11,138,742.76	11,135,030.66	10,745,985.71	3,712.10
	3600	Servicios de Comunicación Social y Publicidad.	0.00	4,739,084.10	4,739,084.10	4,739,072.40	4,739,072.40	11.70
	3700	Servicios de Traslado y Viáticos.	1,008,166.53	-12,663.43	995,503.10	971,038.65	971,038.65	24,464.45
	3800	Servicios Oficiales.	42,000.00	6,080,610.26	6,122,610.26	6,122,599.27	6,122,599.27	10.99
	3900	Otros Servicios Generales.	3,082,514.11	839,719.86	3,922,233.97	3,584,097.69	2,803,430.73	338,136.28



**GOBIERNO DEL ESTADO DE CHIAPAS**  
**RAMO O DEPENDENCIA: Secretaría de Obras Públicas**

**ESTADO ANALÍTICO DEL EJERCICIO DEL PRESUPUESTO DE EGRESOS CLASIFICACIÓN POR OBJETO DEL GASTO**  
**(CAPITULOS Y CONCEPTOS)**  
**DEL 1 DE ENERO AL 31 DE DICIEMBRE DE 2019**

(Pesos)

RPA-1

CAPG	CG	DESCRIPCIÓN	PRESUPUESTO DE EGRESOS					SUBEJERCICIO
			APROBADO	AMPLIACIONES - REDUCCIONES	MODIFICADO	DEVENGADO	PAGADO	
<b>4000</b>		<b>Transferencias, Asignaciones, Subsidios y Otras Ayudas.</b>	<b>0.00</b>	<b>7,689,022.34</b>	<b>7,689,022.34</b>	<b>7,688,837.27</b>	<b>7,688,837.27</b>	<b>185.07</b>
	4100	Transferencias Internas y Asignaciones al Sector Público.	0.00	1,875,000.00	1,875,000.00	1,875,000.00	1,875,000.00	0.00
	4300	Subsidios y Subvenciones.	0.00	2,629,022.34	2,629,022.34	2,628,837.27	2,628,837.27	185.07
	4400	Ayudas Sociales.	0.00	3,185,000.00	3,185,000.00	3,185,000.00	3,185,000.00	0.00
<b>6000</b>		<b>Inversión Pública.</b>	<b>1,710,667,515.69</b>	<b>125,872,225.00</b>	<b>1,836,539,740.69</b>	<b>1,751,750,296.66</b>	<b>1,363,752,032.14</b>	<b>84,789,444.03</b>
	6100	Obra Pública en Bienes de Dominio Público.	842,438,898.27	106,615,815.78	949,054,714.05	871,595,081.93	704,344,673.73	77,459,632.12
	6200	Obra Pública en Bienes Propios.	868,228,617.42	19,256,409.22	887,485,026.64	880,155,214.73	659,407,358.41	7,329,811.91
<b>7000</b>		<b>Inversiones Financieras y Otras Provisiones.</b>	<b>29,500,000.00</b>	<b>-29,500,000.00</b>	<b>0.00</b>	<b>0.00</b>	<b>0.00</b>	<b>0.00</b>
	7900	Provisiones para Contingencias y Otras Erogaciones Especiales.	29,500,000.00	-29,500,000.00	0.00	0.00	0.00	0.00
<b>9000</b>		<b>Deuda Pública.</b>	<b>0.00</b>	<b>70,911,681.38</b>	<b>70,911,681.38</b>	<b>70,911,681.38</b>	<b>70,911,681.38</b>	<b>0.00</b>
	9900	Adeudos de Ejercicios Fiscales Anteriores (ADEFAS).	0.00	70,911,681.38	70,911,681.38	70,911,681.38	70,911,681.38	0.00
<b>TOTAL DEL GASTO:</b>			<b>1,919,223,578.85</b>	<b>250,708,133.33</b>	<b>2,169,931,712.18</b>	<b>2,080,152,374.82</b>	<b>1,688,991,245.68</b>	<b>89,779,337.36</b>



GOBIERNO DEL ESTADO DE CHIAPAS  
RAMO O DEPENDENCIA: Secretaría de Obras Públicas

ESTADO ANALÍTICO DEL EJERCICIO DEL PRESUPUESTO DE EGRESOS CLASIFICACIÓN ECONÓMICA POR TIPO  
DE GASTO  
DEL 1 DE ENERO AL 31 DE DICIEMBRE DE 2019

(Pesos)

RPA-2

CONCEPTO	PRESUPUESTO DE EGRESOS					SUBEJERCICIO
	APROBADO	AMPLIACIONES - REDUCCIONES	MODIFICADO	DEVENGADO	PAGADO	
<b>GASTO CORRIENTE</b>	208,556,063.16	24,169,505.46	232,725,568.62	227,735,675.29	224,572,810.67	4,989,893.33
<b>GASTO DE CAPITAL</b>	1,710,667,515.69	226,538,627.87	1,937,206,143.56	1,852,416,699.53	1,464,418,435.01	84,789,444.03
<b>AMORTIZACIÓN DE LA DEUDA Y DISMINUCIÓN DE PASIVOS</b>	0.00	0.00	0.00	0.00	0.00	0.00
<b>PENSIONES Y JUBILACIONES</b>	0.00	0.00	0.00	0.00	0.00	0.00
<b>PARTICIPACIONES</b>	0.00	0.00	0.00	0.00	0.00	0.00
<b>TOTAL DEL GASTO:</b>	<b>1,919,223,578.85</b>	<b>250,708,133.33</b>	<b>2,169,931,712.18</b>	<b>2,080,152,374.82</b>	<b>1,688,991,245.68</b>	<b>89,779,337.36</b>



GOBIERNO CONSTITUCIONAL DEL ESTADO DE CHIAPAS  
RAMO O DEPENDENCIA: Secretaría de Obras Públicas  
ESTADO ANALÍTICO DEL EJERCICIO DEL PRESUPUESTO DE EGRESOS EN CLASIFICACIÓN  
ADMINISTRATIVA/ORGANISMO  
DEL 1 DE ENERO AL 31 DE DICIEMBRE DE 2019

(Pesos)

RPA-3

CONCEPTO	PRESUPUESTO DE EGRESOS					SUBEJERCICIO
	APROBADO	AMPLIACIONES - REDUCCIONES	MODIFICADO	DEVENGADO	PAGADO	
<b>TOTAL</b>	<b>1,919,223,578.85</b>	<b>250,708,133.33</b>	<b>2,169,931,712.18</b>	<b>2,080,152,374.82</b>	<b>1,688,991,245.68</b>	<b>89,779,337.36</b>
<b>PODER EJECUTIVO</b>	<b>1,919,223,578.85</b>	<b>250,708,133.33</b>	<b>2,169,931,712.18</b>	<b>2,080,152,374.82</b>	<b>1,688,991,245.68</b>	<b>89,779,337.36</b>
Secretaría de Obras Públicas	1,919,223,578.85	250,708,133.33	2,169,931,712.18	2,080,152,374.82	1,688,991,245.68	89,779,337.36







GOBIERNO CONSTITUCIONAL DEL ESTADO DE CHIAPAS  
RAMO O DEPENDENCIA: Secretaría de Obras Públicas  
ESTADO ANALÍTICO DEL EJERCICIO DEL PRESUPUESTO DE EGRESOS EN CLASIFICACIÓN  
ADMINISTRATIVA/ENTIDADES  
DEL 1 DE ENERO AL 31 DE DICIEMBRE DE 2019  
(Pesos)

RPA-5

CONCEPTO	PRESUPUESTO DE EGRESOS					SUBEJERCICIO
	APROBADO	AMPLIACIONES - REDUCCIONES	MODIFICADO	DEVENGADO	PAGADO	
ENTIDADES PARAESTATALES Y FIDEICOMISOS NO EMPRESARIALES Y NO FINANCIEROS	NO APLICA					
INSTITUCIONES PÚBLICAS DE SEGURIDAD SOCIAL	NO APLICA					
ENTIDADES PARAESTATALES EMPRESARIALES NO FINANCIERAS CON PARTICIPACION ESTATAL MAYORITARIA	NO APLICA					

ESTADO ANALÍTICO DEL EJERCICIO DEL PRESUPUESTO DE EGRESOS CLASIFICACIÓN FUNCIONAL (FINALIDAD Y FUNCIÓN)

DEL 1 DE ENERO AL 31 DE diciembre DE 2019

(Pesos)

RPA-6

FI	FU	CONCEPTO	EGRESOS					SUB EJERCICIO
			APROBADO	AMPLIACIONES - REDUCCIONES	MODIFICADO	DEVENGADO	PAGADO	
<b>1</b>		<b>Gobierno</b>	<b>2,140,764.65</b>	<b>18,466,942.48</b>	<b>20,607,707.13</b>	<b>20,592,039.29</b>	<b>20,513,142.92</b>	<b>15,667.84</b>
	1.2	Justicia	2,140,764.65	2,045,292.85	4,186,057.50	4,170,389.66	4,091,493.29	15,667.84
	1.7	Asuntos de Orden Público y de Seguridad Interior	0.00	16,421,649.63	16,421,649.63	16,421,649.63	16,421,649.63	0.00
<b>2</b>		<b>Desarrollo Social</b>	<b>1,912,087,206.16</b>	<b>-145,583,285.15</b>	<b>1,766,503,921.01</b>	<b>1,743,547,217.19</b>	<b>1,372,803,816.36</b>	<b>22,956,703.82</b>
	2.1	Protección Ambiental	0.00	25,829,123.38	25,829,123.38	25,829,123.38	25,829,123.38	0.00
	2.2	Vivienda y Servicios a la Comunidad	1,344,945,125.62	-190,540,944.97	1,154,404,180.65	1,139,594,754.56	920,063,687.01	14,809,426.09
	2.3	Salud	527,014,759.90	-47,716,058.88	479,298,701.02	477,099,025.61	357,029,593.16	2,199,675.41
	2.4	Recreación, Cultura y Otras Manifestaciones Sociales	40,127,320.64	66,844,595.32	106,971,915.96	101,024,313.64	69,881,412.81	5,947,602.32
<b>3</b>		<b>Desarrollo Económico</b>	<b>4,995,608.04</b>	<b>306,912,794.62</b>	<b>311,908,402.66</b>	<b>245,101,436.96</b>	<b>224,762,605.02</b>	<b>66,806,965.70</b>
	3.3	Combustibles y Energía	4,995,608.04	177,102,005.09	182,097,613.13	115,290,647.43	94,951,815.49	66,806,965.70
	3.5	Transporte	0.00	125,732,669.79	125,732,669.79	125,732,669.79	125,732,669.79	0.00
	3.7	Turismo	0.00	4,078,119.74	4,078,119.74	4,078,119.74	4,078,119.74	0.00
<b>4</b>		<b>Otras no Clasificadas en Funciones Anteriores</b>	<b>0.00</b>	<b>70,911,681.38</b>	<b>70,911,681.38</b>	<b>70,911,681.38</b>	<b>70,911,681.38</b>	<b>0.00</b>
	4.4	ADEFAS	0.00	70,911,681.38	70,911,681.38	70,911,681.38	70,911,681.38	0.00
<b>TOTAL DEL GASTO:</b>			<b>1,919,223,578.85</b>	<b>250,708,133.33</b>	<b>2,169,931,712.18</b>	<b>2,080,152,374.82</b>	<b>1,688,991,245.68</b>	<b>89,779,337.36</b>

IDENTIFICACIÓN DE CRÉDITO O INSTRUMENTO	CONTRATACIÓN/ COLOCACIÓN	AMORTIZACIÓN	ENDEUDAMIENTO NETO
CRÉDITOS BANCARIOS			

TOTAL CRÉDITOS BANCARIOS

OTROS INSTRUMENTOS DE DEUDA

**NO APLICA**

TOTAL OTROS INSTRUMENTOS DE DEUDA

TOTAL

**GOBIERNO CONSTITUCIONAL DEL ESTADO DE CHIAPAS**  
**SECRETARÍA DE OBRAS PÚBLICAS**

**SISTEMA CONTABLE 2019**

**INTERESES DE LA DEUDA**

**DEL 1o. DE ENERO AL 31 DE DICIEMBRE DE 2019**

Fecha:

Página 1 de 1  
19/02/2020

IDENTIFICACIÓN DE CRÉDITO O INSTRUMENTO	DEVENGADO	PAGADO
CRÉDITOS BANCARIOS		

TOTAL DE INTERESES DE CRÉDITOS BANCARIOS

OTROS INSTRUMENTOS DE DEUDA
-----------------------------

TOTAL DE INTERESES DE OTROS INSTRUMENTOS DE DEUDA

TOTAL

**NO APLICA**



GOBIERNO DEL ESTADO DE CHIAPAS  
RAMO O DEPENDENCIA: Secretaría de Obras Públicas  
GASTO POR CATEGORÍA PROGRAMÁTICA  
DEL 1 DE ENERO AL 31 DE DICIEMBRE DE 2019  
(Pesos)

RPA-7

CONCEPTO	PRESUPUESTO DE EGRESOS					SUBEJERCICIO
	APROBADO	AMPLIACIONES - REDUCCIONES	MODIFICADO	DEVENGADO	PAGADO	
<b>Programas</b>	<b>1,919,223,578.85</b>	<b>179,796,451.95</b>	<b>2,099,020,030.80</b>	<b>2,009,240,693.44</b>	<b>1,618,079,564.30</b>	<b>89,779,337.36</b>
<b>Subsidios: Sector Social y Privado o Entidades Federativas y Municipios</b>	<b>0.00</b>	<b>0.00</b>	<b>0.00</b>	<b>0.00</b>	<b>0.00</b>	<b>0.00</b>
Otros Subsidios	0.00	0.00	0.00	0.00	0.00	0.00
Sujetos a Reglas de Operación	0.00	0.00	0.00	0.00	0.00	0.00
<b>Desempeño de las Funciones</b>	<b>1,919,223,578.85</b>	<b>179,796,451.95</b>	<b>2,099,020,030.80</b>	<b>2,009,240,693.44</b>	<b>1,618,079,564.30</b>	<b>89,779,337.36</b>
Específicos	0.00	0.00	0.00	0.00	0.00	0.00
Funciones de las Fuerzas Armadas (Únicamente Gobierno Federal)	0.00	0.00	0.00	0.00	0.00	0.00
Planeación, seguimiento y evaluación de políticas públicas	0.00	0.00	0.00	0.00	0.00	0.00
Prestación de Servicios Públicos	527,014,759.90	-47,716,058.88	479,298,701.02	477,099,025.61	357,029,593.16	2,199,675.41
Promoción y fomento	0.00	0.00	0.00	0.00	0.00	0.00
Provisión de Bienes Públicos	0.00	0.00	0.00	0.00	0.00	0.00
Proyectos de inversión	1,392,208,818.95	227,512,510.83	1,619,721,329.78	1,532,141,667.83	1,261,049,971.14	87,579,661.95
Regulación y supervisión	0.00	0.00	0.00	0.00	0.00	0.00
<b>Administrativos y de Apoyo</b>	<b>0.00</b>	<b>0.00</b>	<b>0.00</b>	<b>0.00</b>	<b>0.00</b>	<b>0.00</b>
Apoyo a la función pública y al mejoramiento de la gestión	0.00	0.00	0.00	0.00	0.00	0.00
Apoyo al proceso presupuestario y para mejorar la eficiencia institucional	0.00	0.00	0.00	0.00	0.00	0.00
Operaciones ajenas	0.00	0.00	0.00	0.00	0.00	0.00
<b>Compromisos</b>	<b>0.00</b>	<b>0.00</b>	<b>0.00</b>	<b>0.00</b>	<b>0.00</b>	<b>0.00</b>
Desastres Naturales	0.00	0.00	0.00	0.00	0.00	0.00
Obligaciones de cumplimiento de resolución jurisdiccional	0.00	0.00	0.00	0.00	0.00	0.00
<b>Obligaciones</b>	<b>0.00</b>	<b>0.00</b>	<b>0.00</b>	<b>0.00</b>	<b>0.00</b>	<b>0.00</b>
Aportaciones a fondos de estabilización	0.00	0.00	0.00	0.00	0.00	0.00
Aportaciones a fondos de inversión y reestructura de pensiones	0.00	0.00	0.00	0.00	0.00	0.00
Aportaciones a la seguridad social	0.00	0.00	0.00	0.00	0.00	0.00
Pensiones y jubilaciones	0.00	0.00	0.00	0.00	0.00	0.00
<b>Programas de Gasto Federalizado (Gobierno Federal)</b>	<b>0.00</b>	<b>0.00</b>	<b>0.00</b>	<b>0.00</b>	<b>0.00</b>	<b>0.00</b>
Gasto Federalizado	0.00	0.00	0.00	0.00	0.00	0.00
<b>Participaciones a entidades federativas y municipios</b>	<b>0.00</b>	<b>0.00</b>	<b>0.00</b>	<b>0.00</b>	<b>0.00</b>	<b>0.00</b>
<b>Costo financiero, deuda o apoyos a deudores y ahorradores de la banca</b>	<b>0.00</b>	<b>0.00</b>	<b>0.00</b>	<b>0.00</b>	<b>0.00</b>	<b>0.00</b>
<b>Adeudos de ejercicios fiscales anteriores</b>	<b>0.00</b>	<b>70,911,681.38</b>	<b>70,911,681.38</b>	<b>70,911,681.38</b>	<b>70,911,681.38</b>	<b>0.00</b>
	<b>0.00</b>	<b>70,911,681.38</b>	<b>70,911,681.38</b>	<b>70,911,681.38</b>	<b>70,911,681.38</b>	<b>0.00</b>
<b>TOTAL DEL GASTO:</b>	<b>1,919,223,578.85</b>	<b>250,708,133.33</b>	<b>2,169,931,712.18</b>	<b>2,080,152,374.82</b>	<b>1,688,991,245.68</b>	<b>89,779,337.36</b>

PP	PROGRAMA PRESUPUESTARIO / PROYECTO ESTRATÉGICO	MUNICIPIO / COBERTURA	PRESUPUESTO DE EGRESOS				AVANCE % DEVENGADO/ MODIFICADO
			APROBADO	MODIFICADO	DEVENGADO	PAGADO	
<b>GRAN TOTAL</b>			<b>1 710 667 516</b>	<b>1 836 539 741</b>	<b>1 751 750 297</b>	<b>1 363 752 032</b>	<b>95.4</b>
<b>018</b>	<b>Programa de Infraestructura en Salud</b>		<b>527 014 760</b>	<b>479 298 701</b>	<b>477 099 026</b>	<b>357 029 593</b>	<b>99.5</b>
	Ampliación y equipamiento del centro de salud en la cabecera municipal de Bella Vista, 1a. Etapa	Bella Vista	46 000 000	0	0	0	0
	Centro de salud con hospitalización de Escuintla (Mejoramiento)	Escuintla	0	1 000 000	1 000 000	809 911	100.0
	Centro de salud con hospitalización de Escuintla (Mejoramiento)	Escuintla	0	25 862	25 862	0	100.0
	Centro de Salud con Hospitalización de Tecpatán (Mejoramiento)	Tecpatán	0	3 956 000	3 956 000	3 038 576	100.0
	Centro de Salud con Hospitalización de Tecpatán (Mejoramiento)	Tecpatán	0	102 310	78 779	33 487	77.0
	Centro de salud con hospitalización Nueva Concordia	La Concordia	0	2 999 784	2 999 784	2 211 547	100.0
	Centro de salud con hospitalización Nueva Concordia	La Concordia	0	77 581	77 581	0	100.0
	Centro de salud con servicios ampliados de Cacahoatán (Mejoramiento)	Cacahoatán	0	2 997 012	2 997 012	1 498 506	100.0
	Centro de salud con servicios ampliados de Cacahoatán (Mejoramiento)	Cacahoatán	0	77 509	77 509	0	100.0
	Centro de salud con servicios ampliados de Chicomuselo (Mejoramiento)	Chicomuselo	0	3 000 987	3 000 987	1 500 494	100.0
	Centro de salud con servicios ampliados de Chicomuselo (Mejoramiento)	Chicomuselo	0	77 612	77 612	0	100.0
	Centro de salud con servicios ampliados de Chilón	Chilón	0	2 000 000	2 000 000	1 000 000	100.0
	Centro de salud con servicios ampliados de Chilón	Chilón	0	51 724	51 724	0	100.0
	Centro de Salud con Servicios Ampliados de Ciudad Rural de Ixhuatán (Mejoramiento y equipamiento)	Ixhuatán	0	4 351 523	4 351 523	2 809 904	100.0
	Centro de Salud con Servicios Ampliados de Ciudad Rural de Ixhuatán (Mejoramiento y equipamiento)	Ixhuatán	0	112 539	112 539	112 539	100.0
	Centro de Salud con Servicios Ampliados de Pueblo Nuevo Solistahuacán (Mejoramiento y equipamiento)	Pueblo Nuevo Solistahuacán	0	4 964 430	4 964 430	1 896 506	100.0
	Centro de Salud con Servicios Ampliados de Pueblo Nuevo Solistahuacán (Mejoramiento y equipamiento)	Pueblo Nuevo Solistahuacán	0	128 390	128 390	128 390	100.0
	Centro de salud con servicios ampliados de Sabanilla	Sabanilla	0	3 000 000	3 000 000	2 318 906	100.0
	Centro de salud con servicios ampliados de Sabanilla	Sabanilla	0	77 586	77 586	0	100.0
	Centro de Salud con Servicios Ampliados de Socoltenango (Mejoramiento y equipamiento)	Socoltenango	0	3 418 845	3 418 845	2 452 241	100.0
	Centro de Salud con Servicios Ampliados de Socoltenango (Mejoramiento y equipamiento)	Socoltenango	0	88 418	88 418	88 418	100.0
	Centro de salud con servicios ampliados en la localidad de Belisario Domínguez (Mejoramiento)	Motozintla	0	1 000 000	1 000 000	500 000	100.0
	Centro de salud con servicios ampliados en la localidad de Belisario Domínguez (Mejoramiento)	Motozintla	0	25 862	25 862	0	100.0
	Centro de salud con servicios ampliados Ocotepéc	Ocotepéc	0	3 000 000	3 000 000	1 500 000	100.0
	Centro de salud con servicios ampliados Ocotepéc	Ocotepéc	0	77 586	77 586	0	100.0
	Centro de Salud de 4 Núcleos de Albania en Tuxtla Gutiérrez (Mejoramiento)	Tuxtla Gutiérrez	0	3 017 170	3 017 170	2 022 658	100.0
	Centro de Salud de 4 Núcleos de Albania en Tuxtla Gutiérrez (Mejoramiento)	Tuxtla Gutiérrez	0	78 030	78 030	66 379	100.0
	Centro de Salud de Acala (Mejoramiento)	Acala	0	1 227 748	1 227 748	422 565	100.0
	Centro de Salud de Acala (Mejoramiento)	Acala	0	31 752	31 752	9 526	100.0
	Centro de Salud de Juárez (Mejoramiento)	Juárez	0	5 315 100	5 315 100	3 164 367	100.0
	Centro de Salud de Juárez (Mejoramiento)	Juárez	0	137 459	137 459	69 513	100.0
	Centro de salud de Las Rosas (Mejoramiento)	Las Rosas	0	2 058 741	2 058 741	1 029 371	100.0
	Centro de salud de Las Rosas (Mejoramiento)	Las Rosas	0	53 243	53 243	0	100.0
	Centro de salud de Motozintla de Mendoza (Mejoramiento)	Motozintla	0	1 000 000	1 000 000	500 000	100.0
	Centro de salud de Motozintla de Mendoza (Mejoramiento)	Motozintla	0	25 862	25 862	0	100.0
	Centro de salud de Ocozocoautla de Espinosa (Mejoramiento)	Ocozocoautla de Espinosa	0	998 672	998 672	499 336	100.0
	Centro de salud de Ocozocoautla de Espinosa (Mejoramiento)	Ocozocoautla de Espinosa	0	25 828	25 828	0	100.0
	Centro de salud de Palenque (Mejoramiento)	Palenque	0	3 018 766	3 018 766	1 509 383	100.0
	Centro de salud de Palenque (Mejoramiento)	Palenque	0	78 072	78 072	0	100.0
	Centro de Salud de Pichucalco (Mejoramiento)	Pichucalco	0	2 958 010	2 958 010	2 850 031	100.0
	Centro de Salud de Pichucalco (Mejoramiento)	Pichucalco	0	76 500	76 500	59 107	100.0
	Centro de salud de Pijijiapan (Mejoramiento)	Pijijiapan	0	1 205 434	1 205 434	602 717	100.0
	Centro de salud de Pijijiapan (Mejoramiento)	Pijijiapan	0	31 175	31 175	0	100.0
	Centro de Salud de Playas de Catuzajá (Mejoramiento)	Catazajá	0	5 389 928	5 389 928	3 279 952	100.0
	Centro de Salud de Playas de Catuzajá (Mejoramiento)	Catazajá	0	139 395	139 395	84 826	100.0
	Centro de Salud de Reforma (Mejoramiento)	Reforma	0	3 244 411	3 244 411	2 403 702	100.0
	Centro de Salud de Reforma (Mejoramiento)	Reforma	0	83 907	83 907	83 907	100.0
	Centro de salud de Tuxtla Gutiérrez (Mejoramiento)	Tuxtla Gutiérrez	0	3 000 000	3 000 000	1 500 000	100.0
	Centro de salud de Tuxtla Gutiérrez (Mejoramiento)	Tuxtla Gutiérrez	0	77 586	36 478	0	47.0
	Centro de salud de Unión Juárez (Mejoramiento)	Unión Juárez	0	1 000 000	1 000 000	608 985	100.0
	Centro de salud de Unión Juárez (Mejoramiento)	Unión Juárez	0	25 862	25 862	0	100.0

**PROGRAMAS Y PROYECTOS DE INVERSIÓN**  
 DEL 1 DE ENERO AL 31 DE DICIEMBRE DEL 2019

PP	PROGRAMA PRESUPUESTARIO / PROYECTO ESTRATÉGICO	MUNICIPIO / COBERTURA	PRESUPUESTO DE EGRESOS				AVANCE % DEVENGADO/ MODIFICADO
			APROBADO	MODIFICADO	DEVENGADO	PAGADO	
	Centro de Salud en San Francisco Pujilic en Venustiano Carranza (Mejoramiento)	Venustiano Carranza	0	1 000 000	1 000 000	717 454	100.0
	Centro de Salud en San Francisco Pujilic en Venustiano Carranza (Mejoramiento)	Venustiano Carranza	0	25 862	25 862	0	100.0
	Centro de salud José María Morelos y Pavón en Huixtla	Huixtla	0	1 000 000	1 000 000	511 765	100.0
	Centro de salud José María Morelos y Pavón en Huixtla	Huixtla	0	25 862	25 862	0	100.0
	Centro de Salud Rural de Dos Núcleos Ampliados de El Bosque (Mejoramiento)	El Bosque	0	2 151 378	2 151 378	2 032 127	100.0
	Centro de Salud Rural de Dos Núcleos Ampliados de El Bosque (Mejoramiento)	El Bosque	0	55 639	55 639	21 790	100.0
	Centro de salud rural Las Margaritas (Mejoramiento)	Las Margaritas	0	2 000 000	2 000 000	1 385 014	100.0
	Centro de salud rural Las Margaritas (Mejoramiento)	Las Margaritas	0	51 724	51 724	0	100.0
	Centro de Salud Urbano de Villaflores (Mejoramiento y	Villaflores	0	1 949 580	1 949 580	1 453 739	100.0
	Centro de Salud Urbano de Villaflores (Mejoramiento y	Villaflores	0	50 420	50 420	19 126	100.0
	Centro Estatal de Cancerología de Tapachula (Mejoramiento)	Tapachula	0	6 656 521	6 651 021	3 990 826	99.9
	Centro Estatal de Cancerología de Tapachula (Mejoramiento)	Tapachula	0	149 761	140 525	140 525	93.8
	Clínica de la Mujer de Cintalapa (Mejoramiento y equipamiento)	Cintalapa	0	1 949 580	1 949 580	1 251 028	100.0
	Clínica de la Mujer de Cintalapa (Mejoramiento y equipamiento)	Cintalapa	0	50 420	26 073	26 073	51.7
	Clínica de la Mujer de Comitán de Domínguez (Mejoramiento)	Comitán de Domínguez	0	1 478 648	1 478 648	706 697	100.0
	Clínica de la Mujer de Comitán de Domínguez (Mejoramiento)	Comitán de Domínguez	0	38 241	36 472	11 472	95.4
	Clínica de la Mujer de Huixtla (Mejoramiento y equipamiento)	Huixtla	0	5 356 125	5 356 125	3 180 208	100.0
	Clínica de la Mujer de Huixtla (Mejoramiento y equipamiento)	Huixtla	0	138 520	137 362	126 472	99.2
	Clínica de la Mujer de Ocosingo (Mejoramiento)	Ocosingo	0	1 042 070	1 042 070	986 103	100.0
	Clínica de la Mujer de Ocosingo (Mejoramiento)	Ocosingo	0	26 950	21 875	21 875	81.2
	Clínica de la Mujer de Palenque (Mejoramiento)	Palenque	0	1 970 343	1 970 343	1 664 789	100.0
	Clínica de la Mujer de Palenque (Mejoramiento)	Palenque	0	50 957	37 035	37 035	72.7
	Clínica de la Mujer de Pijijiapan (Mejoramiento)	Pijijiapan	0	3 875 960	3 875 960	3 640 077	100.0
	Clínica de la Mujer de Pijijiapan (Mejoramiento)	Pijijiapan	0	100 240	62 975	62 975	62.8
	Clínica de la Mujer de Tonalá (Mejoramiento)	Tonalá	0	2 016 367	2 016 367	1 434 668	100.0
	Clínica de la Mujer de Tonalá (Mejoramiento)	Tonalá	0	52 147	47 037	46 838	90.2
	Clínica de la Mujer en Pichucalco (Mejoramiento)	Pichucalco	0	1 949 580	1 949 580	899 887	100.0
	Clínica de la Mujer en Pichucalco (Mejoramiento)	Pichucalco	0	50 420	32 274	15 126	64.0
	Construcción del centro de salud con servicios ampliados en la localidad de Pacayal en el municipio de Amatenango de la	Amatenango de la Frontera	46 000 000	0	0	0	0
	Construcción del Hospital Básico Comunitario de 20 camas en Copainalá	Copainalá	82 284 439	0	0	0	0
	Hospital Básico Comunitario de Acala (Mejoramiento)	Acala	0	2 448 575	2 448 575	808 033	100.0
	Hospital Básico Comunitario de Acala (Mejoramiento)	Acala	0	63 325	63 325	18 998	100.0
	Hospital Básico Comunitario de Ángel Albino Corzo (Mejoramiento y equipamiento)	Ángel Albino Corzo	0	4 805 510	4 805 510	2 570 922	100.0
	Hospital Básico Comunitario de Ángel Albino Corzo (Mejoramiento y equipamiento)	Ángel Albino Corzo	0	124 280	124 280	124 280	100.0
	Hospital básico comunitario de Berriozábal (Mejoramiento)	Berriozábal	0	3 186 732	3 186 732	2 313 831	100.0
	Hospital básico comunitario de Berriozábal (Mejoramiento)	Berriozábal	0	82 415	82 415	0	100.0
	Hospital Básico Comunitario de Chiapa de Corzo (Mejoramiento)	Chiapa de Corzo	0	3 040 370	3 040 370	2 821 955	100.0
	Hospital Básico Comunitario de Chiapa de Corzo (Mejoramiento)	Chiapa de Corzo	0	78 630	78 630	78 630	100.0
	Hospital Básico Comunitario de Cintalapa (Mejoramiento y equipamiento)	Cintalapa	0	4 930 790	4 930 790	3 876 346	100.0
	Hospital Básico Comunitario de Cintalapa (Mejoramiento y equipamiento)	Cintalapa	0	127 520	63 856	63 856	50.1
	Hospital Básico Comunitario de Frontera Comalapa	Frontera Comalapa	0	7 751 572	7 751 572	3 291 784	100.0
	Hospital Básico Comunitario de Frontera Comalapa	Frontera Comalapa	0	200 472	141 197	141 197	70.4
	Hospital Básico Comunitario de Ocosingo (Mejoramiento y equipamiento)	Ocosingo	0	6 271 786	6 271 786	5 092 451	100.0
	Hospital Básico Comunitario de Ocosingo (Mejoramiento y equipamiento)	Ocosingo	0	162 201	81 183	81 183	50.1
	Hospital básico comunitario de Ostucán (Mejoramiento)	Ostucán	0	2 000 000	2 000 000	1 000 000	100.0
	Hospital básico comunitario de Ostucán (Mejoramiento)	Ostucán	0	51 724	51 724	0	100.0
	Hospital Básico Comunitario de Pijijiapan (Mejoramiento)	Pijijiapan	0	4 870 470	4 870 470	4 817 800	100.0
	Hospital Básico Comunitario de Pijijiapan (Mejoramiento)	Pijijiapan	0	125 960	109 750	109 750	87.1
	Hospital Básico Comunitario de Santo Domingo, Ocosingo (Mejoramiento y equipamiento)	Ocosingo	0	3 987 897	3 987 897	3 902 631	100.0
	Hospital Básico Comunitario de Santo Domingo, Ocosingo (Mejoramiento y equipamiento)	Ocosingo	0	103 135	100 930	100 930	97.9
	Hospital básico comunitario de Simojovel (Mejoramiento)	Simojovel	0	2 984 636	2 984 636	2 172 703	100.0
	Hospital básico comunitario de Simojovel (Mejoramiento)	Simojovel	0	77 189	77 189	0	100.0
	Hospital Básico Comunitario de Tapilula (Mejoramiento y equipamiento)	Tapilula	0	9 019 440	9 019 440	5 424 662	100.0
	Hospital Básico Comunitario de Tapilula (Mejoramiento y equipamiento)	Tapilula	0	233 261	233 261	139 439	100.0



**PROGRAMAS Y PROYECTOS DE INVERSIÓN**  
 DEL 1 DE ENERO AL 31 DE DICIEMBRE DEL 2019

PP	PROGRAMA PRESUPUESTARIO / PROYECTO ESTRATÉGICO	MUNICIPIO / COBERTURA	PRESUPUESTO DE EGRESOS				AVANCE % DEVENGADO/ MODIFICADO
			APROBADO	MODIFICADO	DEVENGADO	PAGADO	
	Hospital Básico Comunitario de Tila (Mejoramiento y	Tila	0	3 945 560	3 945 560	2 525 337	100.0
	Hospital Básico Comunitario de Tila (Mejoramiento y	Tila	0	102 040	102 040	102 040	100.0
	Hospital Básico Comunitario en Revolucion Mexicana	Villa Corzo	0	8 984 588	8 979 526	6 948 861	99.9
	Hospital Básico Comunitario en Revolucion Mexicana	Villa Corzo	0	200 571	179 712	179 712	89.6
	Hospital de Especialidades "Vida Mejor" de Tuxtla Gutiérrez (Conservación y Equipamiento)	Tuxtla Gutiérrez	0	29 511 379	29 511 379	14 755 689	100.0
	Hospital de Especialidades "Vida Mejor" de Tuxtla Gutiérrez (Conservación y Equipamiento)	Tuxtla Gutiérrez	0	254 408	0	0	0
	Hospital de la Mujer de Comitán de Domínguez (Mejoramiento)	Comitán de Domínguez	0	1 251 129	1 251 129	993 352	100.0
	Hospital de la Mujer de Comitán de Domínguez (Mejoramiento)	Comitán de Domínguez	0	25 969	18 161	18 161	69.9
	Hospital de la Mujer de San Cristóbal de las Casas	San Cristóbal de las Casas	0	10 594 188	10 594 188	10 022 867	100.0
	Hospital de la Mujer de San Cristóbal de las Casas	San Cristóbal de las Casas	0	273 988	273 988	125 178	100.0
	Hospital de las Culturas de San Cristóbal de las Casas	San Cristóbal de las Casas	0	12 714 911	12 714 911	10 499 568	100.0
	Hospital de las Culturas de San Cristóbal de las Casas	San Cristóbal de las Casas	0	301 712	271 541	271 541	90.0
	Hospital Dr. Jesús Gilberto Gómez Maza (Mejoramiento y equipamiento)	Tuxtla Gutiérrez	0	38 931 205	38 931 205	31 158 209	100.0
	Hospital Dr. Jesús Gilberto Gómez Maza (Mejoramiento y equipamiento)	Tuxtla Gutiérrez	0	1 006 842	836 272	836 272	83.1
	Hospital General 30 Camas de Reforma (Mejoramiento y equipamiento)	Reforma	0	12 636 237	12 636 237	12 110 473	100.0
	Hospital General 30 Camas de Reforma (Mejoramiento y equipamiento)	Reforma	0	326 799	326 799	326 799	100.0
	Hospital General Bicentenario de Villaflores (Mejoramiento y equipamiento)	Villaflores	0	12 588 071	12 588 071	7 200 602	100.0
	Hospital General Bicentenario de Villaflores (Mejoramiento y equipamiento)	Villaflores	0	325 554	300 254	300 254	92.2
	Hospital General de 180 camas de Tuxtla Gutiérrez (Proyecto ejecutivo, obra, mobiliario, equipo e instrumental médico)	Tuxtla Gutiérrez	0	76 551 600	76 551 600	76 551 600	100.0
	Hospital General de 30 camas de Yajalón (Mejoramiento)	Yajalón	0	9 708 145	9 708 145	7 187 725	100.0
	Hospital General de 30 camas de Yajalón (Mejoramiento)	Yajalón	0	251 073	189 353	189 353	75.4
	Hospital General de Arriaga (Mejoramiento y equipamiento)	Arriaga	0	8 625 068	8 625 068	5 642 869	100.0
	Hospital General de Arriaga (Mejoramiento y equipamiento)	Arriaga	0	223 062	180 416	99 093	80.9
	Hospital General de Huixtla (Mejoramiento)	Huixtla	0	10 248 805	9 144 794	7 804 705	89.2
	Hospital General de Huixtla (Mejoramiento)	Huixtla	0	264 016	222 271	222 271	84.2
	Hospital general de Palenque (Mejoramiento y equipamiento)	Palenque	0	10 746 505	10 746 505	7 175 638	100.0
	Hospital general de Palenque (Mejoramiento y equipamiento)	Palenque	0	277 927	277 464	70 825	99.8
	Hospital General de Pichucalco (Mejoramiento y equipamiento)	Pichucalco	0	10 715 400	10 715 400	8 812 844	100.0
	Hospital General de Pichucalco (Mejoramiento y equipamiento)	Pichucalco	0	277 122	277 122	277 122	100.0
	Hospital General de Tapachula (Mejoramiento y equipamiento)	Tapachula	0	5 584 718	5 584 718	3 646 506	100.0
	Hospital General de Tapachula (Mejoramiento y equipamiento)	Tapachula	0	102 340	102 340	28 870	100.0
	Hospital General Dr. Juan C. Corzo en Tonalá (Mejoramiento y equipamiento)	Tonalá	0	8 723 112	8 723 112	8 651 715	100.0
	Hospital General Dr. Juan C. Corzo en Tonalá (Mejoramiento y equipamiento)	Tonalá	0	225 598	199 263	99 263	88.3
	Hospital General María Ignacia Gandulfo de Comitán de Domínguez (Mejoramiento)	Comitán de Domínguez	0	9 735 489	9 735 489	6 428 509	100.0
	Hospital General María Ignacia Gandulfo de Comitán de Domínguez (Mejoramiento)	Comitán de Domínguez	0	251 780	251 780	251 780	100.0
	Hospital General Regional Dr. Rafael Pascacio Gamboa en Tuxtla Gutiérrez (Mejoramiento y equipamiento)	Tuxtla Gutiérrez	0	14 546 073	14 546 073	8 564 018	100.0
	Hospital General Regional Dr. Rafael Pascacio Gamboa en Tuxtla Gutiérrez (Mejoramiento y equipamiento)	Tuxtla Gutiérrez	0	376 192	376 192	376 192	100.0
	Programa de Infraestructura en Salud	Cobertura Estatal	352 730 321	0	0	0	0
	Unidad de Asistencia a la Salud Mental San Agustín en El Jobo (Mejoramiento)	Tuxtla Gutiérrez	0	6 811 938	6 811 938	3 976 134	100.0
	Unidad de Asistencia a la Salud Mental San Agustín en El Jobo (Mejoramiento)	Tuxtla Gutiérrez	0	176 171	176 171	102 831	100.0
	Unidad de Especialidades Médicas de Cirugía Ambulatoria en Palenque (Mejoramiento y equipamiento)	Palenque	0	3 899 160	3 899 160	3 390 676	100.0
	Unidad de Especialidades Médicas de Cirugía Ambulatoria en Palenque (Mejoramiento y equipamiento)	Palenque	0	100 840	100 802	30 252	100.0
	Unidad de Especialidades Médicas de Cirugía Ambulatoria en Tuxtla Gutiérrez (Mejoramiento y equipamiento)	Tuxtla Gutiérrez	0	3 899 160	3 899 160	2 972 228	100.0
	Unidad de Especialidades Médicas de Cirugía Ambulatoria en Tuxtla Gutiérrez (Mejoramiento y equipamiento)	Tuxtla Gutiérrez	0	100 840	100 840	100 840	100.0
<b>029</b>	<b>Programa de Electrificación</b>		<b>4 995 608</b>	<b>182 097 613</b>	<b>115 290 647</b>	<b>94 951 815</b>	<b>63.3</b>
	Ampliación de la red de distribución de energía eléctrica del barrio San Juan de la cabecera municipal del Chamula	Chamula	4 422 813	4 110 584	4 110 584	3 542 065	100.0

**PROGRAMAS Y PROYECTOS DE INVERSIÓN**  
 DEL 1 DE ENERO AL 31 DE DICIEMBRE DEL 2019

PP	PROGRAMA PRESUPUESTARIO / PROYECTO ESTRATÉGICO	MUNICIPIO / COBERTURA	PRESUPUESTO DE EGRESOS				AVANCE % DEVENGADO/ MODIFICADO
			APROBADO	MODIFICADO	DEVENGADO	PAGADO	
	Ampliación de la red de distribución de energía eléctrica del barrio San Juan de la cabecera municipal del Chamula	Chamula	0	61 070	56 517	56 517	92.5
	Ampliación de Red de Distribución de Energía Eléctrica en la Localidad Romerillo del Municipio de Chamula	Chamula	0	14 723 680	7 358 332	7 358 332	50.0
	Ampliación de Red de Distribución de Energía Eléctrica en la Localidad Romerillo del Municipio de Chamula	Chamula	0	253 857	0	0	0
	Ampliación de red de distribución de energía eléctrica Patchen, Tenejapa	Tenejapa	572 795	618 140	618 140	583 618	100.0
	Ampliación de red de distribución de energía eléctrica Patchen, Tenejapa	Tenejapa	0	10 658	8 001	8 001	75.1
	Cableado subterráneo en la localidad de Copoya (Construcción del cableado subterráneo de la 1a. av. sur oriente entre carretera a Tuxtla Gutiérrez y 7a. oriente sur; av. central entre 7a. oriente	Tuxtla Gutiérrez	0	7 915 217	7 915 217	3 957 609	100.0
	Cableado subterráneo en la localidad de Copoya (Construcción del cableado subterráneo de la 1a. av. sur oriente entre carretera a Tuxtla Gutiérrez y 7a. oriente sur; av. central entre 7a. oriente	Tuxtla Gutiérrez	0	102 352	51 156	29 658	50.0
	Construcción de Línea de Alimentación y Red de Distribución de Energía Eléctrica en la Localidad Guadalupe Los Altos del municipio de Las Margaritas (Construcción)	Las Margaritas	0	17 485 944	7 751 313	7 751 313	44.3
	Construcción de Línea de Alimentación y Red de Distribución de Energía Eléctrica en la Localidad Guadalupe Los Altos del municipio de Las Margaritas (Construcción)	Las Margaritas	0	301 482	0	0	0
	Construcción de Línea de Alimentación y Red de Distribución de Energía Eléctrica en la Localidad Las Perlas del Municipio de Las Margaritas (Construcción)	Las Margaritas	0	12 514 566	6 254 727	6 254 727	50.0
	Construcción de Línea de Alimentación y Red de Distribución de Energía Eléctrica en la Localidad Las Perlas del Municipio de Las Margaritas (Construcción)	Las Margaritas	0	215 768	0	0	0
	Construcción de Línea de Alimentación y Red de Distribución de Energía Eléctrica en la Localidad Santa Rosa el Copán del municipio de Las Margaritas	Las Margaritas	0	12 411 550	6 203 291	6 203 291	50.0
	Construcción de Línea de Alimentación y Red de Distribución de Energía Eléctrica en la Localidad Santa Rosa el Copán del municipio de Las Margaritas	Las Margaritas	0	213 992	0	0	0
	Electrificación básica en el municipio de San Fernando (Ampliación de red eléctrica y alumbrado público E. C. Alberca Las Pirámides - E. C. Libramiento Norte-Puente Viejo)	San Fernando	0	7 204 459	7 204 459	6 969 480	100.0
	Electrificación básica en el municipio de San Fernando (Ampliación de red eléctrica y alumbrado público E. C. Alberca Las Pirámides - E. C. Libramiento Norte-Puente Viejo)	San Fernando	0	186 322	116 152	116 152	62.3
	Electrificación de media tensión subterránea en la cabecera municipal de Palenque	Palenque	0	16 097 892	16 097 892	11 998 001	100.0
	Electrificación de media tensión subterránea en la cabecera municipal de Palenque	Palenque	0	416 325	367 214	208 162	88.2
	Electrificación del parador del Puente Chiapas (Construcción)	Ocozocoautla de Espinosa	0	3 508 235	3 508 235	0	100.0
	Línea y red de energía eléctrica en la localidad Rosario Buenavista en el municipio de las Margaritas (Construcción)	Las Margaritas	0	10 726 959	10 726 959	9 568 700	100.0
	Línea y red de energía eléctrica en la localidad Rosario Buenavista en el municipio de las Margaritas (Construcción)	Las Margaritas	0	184 948	184 948	184 948	100.0
	Red de distribución de Energía Eléctrica en el municipio de Socoltenango	Socoltenango	0	6 162 462	6 162 462	0	100.0
	Red de distribución de Energía Eléctrica en el municipio de Socoltenango	Socoltenango	0	159 374	159 374	0	100.0
	Rehabilitación y Ampliación de la Línea de Alimentación de la Red de Distribución de Energía Eléctrica en la Localidad Kotolté	Chamula	0	12 215 125	6 320 370	6 098 510	51.7
	Rehabilitación y Ampliación de la Línea de Alimentación de la Red de Distribución de Energía Eléctrica en la Localidad Kotolté	Chamula	0	210 606	105 146	52 573	49.9
	Rehabilitación y Ampliación de la Red de Energía Eléctrica en Media y Baja Tensión en las Localidades de Catishitic y Bahosil	Chamula	0	20 825 747	9 891 872	9 891 872	47.5
	Rehabilitación y Ampliación de la Red de Energía Eléctrica en Media y Baja Tensión en las Localidades de Catishitic y Bahosil	Chamula	0	359 065	0	0	0
	Rehabilitación y Ampliación de Línea de Alimentación de la Red de Distribución de Energía Eléctrica en la localidad de Natitón	Chanal	0	15 127 119	6 655 716	6 655 716	44.0
	Rehabilitación y Ampliación de Línea de Alimentación de la Red de Distribución de Energía Eléctrica en la localidad de Natitón	Chanal	0	260 812	0	0	0
	Rehabilitación y Ampliación de Red de Distribución de Energía Eléctrica en la Cabecera Municipal de Huitiupán.	Huitiupán	0	17 216 468	7 462 571	7 462 571	43.3
	Rehabilitación y Ampliación de Red de Distribución de Energía Eléctrica en la Cabecera Municipal de Huitiupán.	Huitiupán	0	296 836	0	0	0

**PROGRAMAS Y PROYECTOS DE INVERSIÓN**  
 DEL 1 DE ENERO AL 31 DE DICIEMBRE DEL 2019

PP	PROGRAMA PRESUPUESTARIO / PROYECTO ESTRATÉGICO	MUNICIPIO / COBERTURA	PRESUPUESTO DE EGRESOS				AVANCE % DEVENGADO/ MODIFICADO
			APROBADO	MODIFICADO	DEVENGADO	PAGADO	
<b>053</b>	<b>Programa de Alcantarillado Sanitario</b>		<b>0</b>	<b>21 154 867</b>	<b>21 154 867</b>	<b>21 154 867</b>	<b>100.0</b>
	Construcción de Colector Poniente en la Localidad de Ciudad	Suchiapa	0	149 603	149 603	149 603	100.0
	Construcción de Planta de Tratamiento de Aguas Residuales (Terminación) en el municipio de Las Rosas	Las Rosas	0	7 741 904	7 741 904	7 741 904	100.0
	Construcción de Planta de Tratamiento de Aguas Residuales en Tenejapa	Tenejapa	0	4 188 595	4 188 595	4 188 595	100.0
	Construcción de Sistema de Alcantarillado Sanitario en Nuevo San Juan Chamula	Las Margaritas	0	224 919	224 919	224 919	100.0
	Construcción de Sistema de Alcantarillado Sanitario en Nuevo San Juan Chamula	Las Margaritas	0	1 710 704	1 710 704	1 710 704	100.0
	Construcción de Sistema de Alcantarillado Sanitario y Saneamiento en Huanacastal	Tonalá	0	91 715	91 715	91 715	100.0
	Construcción de Sistema de Alcantarillado Sanitario, 1a. Etapa, en Huixtla	Huixtla	0	1 633 448	1 633 448	1 633 448	100.0
	Construcción de Sistema de Alcantarillado Sanitario, Colonia Naranja Seca	Tenejapa	0	191 823	191 823	191 823	100.0
	Construcción de Sistema de Alcantarillado Sanitario, El Pozo	Chamula	0	2 191 865	2 191 865	2 191 865	100.0
	Construcción de Sistema de Alcantarillado Sanitario, en Chigtón	Huixtán	0	223 069	223 069	223 069	100.0
	Construcción de Sistema de Alcantarillado, en Xanil	Chilón	0	321 942	321 942	321 942	100.0
	Planta de Tratamiento de Aguas Residuales con Emisor en San Juan Cancuc	San Juan Cancuc	0	2 485 279	2 485 279	2 485 279	100.0
<b>058</b>	<b>Programa de Vialidades</b>		<b>713 843 958</b>	<b>420 414 050</b>	<b>414 006 199</b>	<b>321 992 775</b>	<b>98.5</b>
	Alumbrado público de la vialidad denominada Antiguo Camino a La Pita entre 9ª Sur y Libramiento Sur, del cad. km. 0+000 al km. 3+950, de la localidad de Tapachula de Córdoba y Ordóñez, del	Tapachula	0	176 153	176 153	109 175	100.0
	Alumbrado público de la vialidad denominada Antiguo Camino a La Pita entre 9ª Sur y Libramiento Sur, del cad. km. 0+000 al km. 3+950, de la localidad de Tapachula de Córdoba y Ordóñez, del	Tapachula	0	7 680 635	7 680 635	6 653 308	100.0
	Boulevard Aeropuerto Terán – Rastro Municipal (Proyecto y Construcción)	Tuxtla Gutiérrez	0	3 171 784	3 171 784	3 171 784	100.0
	Drenaje pluvial a un costado de la vialidad denominada antiguo camino a la Pita de las colonias Tacaná, Villas del Tacaná y los Naranjos en Tapachula de Córdoba y Ordoñez (Construcción)	Tapachula	0	275 084	275 084	193 564	100.0
	Drenaje pluvial a un costado de la vialidad denominada antiguo camino a la Pita de las colonias Tacaná, Villas del Tacaná y los Naranjos en Tapachula de Córdoba y Ordoñez (Construcción)	Tapachula	0	17 722 915	17 722 915	15 259 889	100.0
	Modernización de vialidades primarias en el municipio de Tuxtla Gutiérrez	Tuxtla Gutiérrez	100 422 012	0	0	0	0
	Muro de contención en la calle Emiliano Zapata entre Avenida Central y 15 de Septiembre en la localidad Carmen Zacatal del municipio de Jitotol (Construcción)	Jitotol	0	216 763	216 763	0	100.0
	Muro de contención en la calle Emiliano Zapata entre Avenida Central y 15 de Septiembre en la localidad Carmen Zacatal del municipio de Jitotol (Construcción)	Jitotol	0	5606	0	0	0
	Pavimentación con concreto hidráulico de la vialidad denominada Antiguo Camino a La Pita entre 9ª Sur y Libramiento Sur, del cad. km. 0+000 al km. 3+950, de la localidad de Tapachula de Córdoba y Ordo	Tapachula	0	31 115 080	31 115 080	20 057 539	100.0
	Pavimentación con concreto hidráulico de la vialidad denominada Antiguo Camino a La Pita entre 9ª Sur y Libramiento Sur, del cad. km. 0+000 al km. 3+950, de la localidad de Tapachula de Córdoba y Ordo	Tapachula	0	804 700	598 396	514 396	74.4
	Pavimentación con concreto hidráulico de la vialidad denominada Antiguo Camino a La Pita entre 9ª Sur y Libramiento Sur, del cad. km. 0+000 al km. 3+950, de la localidad de Tapachula de Córdoba y Ordo	Tapachula	0	781 854	781 854	781 854	100.0
	Pavimentación con concreto hidráulico de la vialidad denominada Antiguo Camino a La Pita entre 9ª Sur y Libramiento Sur, del cad. km. 0+000 al km. 3+950, de la localidad de Tapachula de Córdoba y Ordo	Tapachula	0	30 231 687	30 231 687	30 200 000	100.0
	Pavimentación con concreto hidráulico y servicios básicos de la 19a. calle poniente sur entre 14a. sur y libramiento sur, colonia	Tuxtla Gutiérrez	0	861 580	861 580	861 580	100.0
	Pavimentación con concreto hidráulico y servicios básicos de la 19a. calle poniente sur entre 14a. sur y libramiento sur, colonia	Tuxtla Gutiérrez	0	14 855	7 863	7 863	52.9
	Pavimentación con concreto hidráulico y servicios básicos de la 19a. calle poniente sur entre 14a. sur y libramiento sur, colonia	Tuxtla Gutiérrez	0	2 524 932	2 524 932	2 524 932	100.0
	Pavimentación con concreto hidráulico y servicios básicos de la 19a. calle poniente sur entre 14a. sur y libramiento sur, colonia	Tuxtla Gutiérrez	0	43 533	37 754	37 754	86.7

**PROGRAMAS Y PROYECTOS DE INVERSIÓN**  
 DEL 1 DE ENERO AL 31 DE DICIEMBRE DEL 2019

PP	PROGRAMA PRESUPUESTARIO / PROYECTO ESTRATÉGICO	MUNICIPIO / COBERTURA	PRESUPUESTO DE EGRESOS				AVANCE % DEVENGADO/ MODIFICADO
			APROBADO	MODIFICADO	DEVENGADO	PAGADO	
	Pavimentación con concreto hidráulico y servicios básicos de la 2da entre carretera internacional y la 7a ave. sur oriente entre la 2da calle oriente y la 3a. calle ote, 3a calle ote. entre 7a sur y c	Tuxtla Gutiérrez	46 675 219	0	0	0	0
	Pavimentación de calles con concreto hidráulico en dos tramos en el municipio de San Andrés Duraznal	San Andrés Duraznal	1 186 800	0	0	0	0
	Pavimentación de calles con concreto hidráulico en la cabecera municipal, colonia Las Cactáceas calle Crisantemos	Reforma	931 089	0	0	0	0
	Pavimentación de calles con concreto hidráulico en la localidad de los Pozos en el municipio de Huixtán	Huixtán	8 777 593	0	0	0	0
	Pavimentación de calles con concreto hidráulico en la localidad de los Pozos en el municipio de Huixtán (Pavimentación con concreto hidráulico de la Calle Casa de Salud, desde calle	Huixtán	0	3 367 530	3 367 530	2 429 439	100.0
	Pavimentación de calles con concreto hidráulico en la localidad de los Pozos en el municipio de Huixtán (Pavimentación con concreto hidráulico de la Calle Casa de Salud, desde calle	Huixtán	0	58 061	23 184	23 184	39.9
	Pavimentación de calles con concreto hidráulico en la localidad de los Pozos en el municipio de Huixtán (Pavimentación con concreto hidráulico de la calle Jardín de Niños Mariano	Huixtán	0	3 609 282	3 609 282	3 199 372	100.0
	Pavimentación de calles con concreto hidráulico en la localidad de los Pozos en el municipio de Huixtán (Pavimentación con concreto hidráulico de la calle Jardín de Niños Mariano	Huixtán	0	62 229	31 036	31 036	49.9
	Pavimentación de calles en el municipio de Chamula (Pavimentación con concreto hidráulico de la calle innominada desde el cruce de la carretera a la localidad Santa Ana hasta el	Chamula	0	8 481 482	8 481 482	7 383 817	100.0
	Pavimentación de calles en el municipio de Chamula (Pavimentación con concreto hidráulico de la calle innominada desde el cruce de la carretera a la localidad Santa Ana hasta el	Chamula	0	213 561	97 993	97 993	45.9
	Pavimentación de calles y avenidas de Acala	Acala	0	4 223 697	4 223 697	2 111 849	100.0
	Pavimentación de calles y avenidas de Acala	Acala	0	109 234	0	0	0
	Pavimentación de calles y avenidas de Bochil	Bochil	0	3 235 297	3 235 297	0	100.0
	Pavimentación de calles y avenidas de Chamula (Construcción de pavimento con concreto hidráulico de la avenida principal desde la carretera Saclamanton-Yitic a la prolongación de la avenida	Chamula	0	77 738	0	0	0
	Pavimentación de calles y avenidas de Chamula (Construcción de pavimento con concreto hidráulico de la avenida principal desde la carretera Saclamanton-Yitic a la prolongación de la avenida	Chamula	0	3 005 850	3 005 850	1 502 925	100.0
	Pavimentación de calles y avenidas de Copainalá	Copainalá	0	2 155 164	2 155 164	634 010	100.0
	Pavimentación de calles y avenidas de Copainalá	Copainalá	0	55 737	55 737	16 397	100.0
	Pavimentación de calles y avenidas de Jitotol (Construcción de Pavimento con concreto hidráulico de la calle 15 de Septiembre entre tramo carretero Jitotol - San Andrés Duraznal y al final de la	Jitotol	0	46 397	7 907	0	17.0
	Pavimentación de calles y avenidas de Jitotol (Construcción de Pavimento con concreto hidráulico de la calle 15 de Septiembre entre tramo carretero Jitotol - San Andrés Duraznal y al final de la	Jitotol	0	1 794 016	1 794 016	897 008	100.0
	Pavimentación de calles y avenidas de Jitotol (Pavimentación con concreto hidráulico de las calles: Av. Central, Benito Juárez, Miguel Hidalgo, Emiliano Zapata y 20 de Noviembre)	Jitotol	0	4 877 447	4 877 447	4 877 447	100.0
	Pavimentación de calles y avenidas de Jitotol (Pavimentación con concreto hidráulico de las calles: Av. Central, Benito Juárez, Miguel Hidalgo, Emiliano Zapata y 20 de Noviembre)	Jitotol	0	111 874	79 309	79 309	70.9
	Pavimentación de calles y avenidas de Ostucán	Ostucán	0	4 271 762	4 264 005	4 264 005	99.8
	Pavimentación de calles y avenidas de Ostucán	Ostucán	0	73 651	68 570	68 570	93.1
	Pavimentación de calles y avenidas de Ostucán	Ostucán	0	6 219 002	6 206 134	3 103 067	99.8
	Pavimentación de calles y avenidas de Ostucán	Ostucán	0	160 836	80 252	53 989	49.9
	Pavimentación de calles y avenidas de Ostucán	Ostucán	0	10 882 323	10 882 323	860 612	100.0
	Pavimentación de calles y avenidas de Ostucán	Ostucán	0	169 235	0	0	0
	Pavimentación de calles y avenidas de Ostucán	Ostucán	0	281 439	0	0	0
	Pavimentación de calles y avenidas de Ostucán	Ostucán	0	4 377	0	0	0
	Pavimentación de calles y avenidas de Pichucalco	Pichucalco	0	4 854 790	4 576 271	4 241 796	94.3
	Pavimentación de calles y avenidas de Pichucalco	Pichucalco	0	83 703	65 300	65 300	78.0
	Pavimentación de calles y avenidas de Pichucalco	Pichucalco	0	10 762 211	10 451 865	6 728 296	97.1
	Pavimentación de calles y avenidas de Pichucalco	Pichucalco	0	278 333	125 847	125 731	45.2
	Pavimentación de calles y avenidas de Pichucalco	Pichucalco	0	5 805 634	5 788 586	4 431 524	99.7
	Pavimentación de calles y avenidas de Pichucalco	Pichucalco	0	150 146	105 871	79 249	70.5
	Pavimentación de calles y avenidas de Pichucalco	Pichucalco	0	1 536 405	1 536 405	768 203	100.0
	Pavimentación de calles y avenidas de Pichucalco	Pichucalco	0	39 735	19 867	19 867	50.0
	Pavimentación de calles y avenidas de Pichucalco (Pavimentación con concreto hidráulico de la privada del Auditorio Jorge Camacho Vidal, desde la calle Máximo Contreras Carbajal,	Pichucalco	0	1 504 862	1 504 062	752 031	99.9

PP	PROGRAMA PRESUPUESTARIO / PROYECTO ESTRATÉGICO	MUNICIPIO / COBERTURA	PRESUPUESTO DE EGRESOS				AVANCE % DEVENGADO/ MODIFICADO
			APROBADO	MODIFICADO	DEVENGADO	PAGADO	
	Pavimentación de calles y avenidas de Pichucalco (Pavimentación con concreto hidráulico de la privada del Auditorio Jorge Camacho Vidal, desde la calle Máximo Contreras Carbajal,	Pichucalco	0	38 919	19 449	19 449	50.0
	Pavimentación de calles y avenidas de Reforma	Reforma	0	2 862 056	2 861 746	2 579 246	100.0
	Pavimentación de calles y avenidas de Reforma	Reforma	0	74 019	66 702	40 137	90.1
	Pavimentación de calles y avenidas de San Andrés Duraznal	San Andrés Duraznal	0	1 461 767	1 461 767	1 461 767	100.0
	Pavimentación de calles y avenidas de San Andrés Duraznal	San Andrés Duraznal	0	25 256	11 569	11 569	45.8
	Pavimentación de calles y avenidas de Tapilula (Construcción de pavimento con concreto hidráulico de la Calle al Barrio 2 de Febrero entre Calle 2a Oriente Norte y Barrio 2 de Febrero,	Tapilula	0	2 400 000	2 400 000	1 200 000	100.0
	Pavimentación de calles y avenidas de Tapilula (Construcción de pavimento con concreto hidráulico de la Calle al Barrio 2 de Febrero entre Calle 2a Oriente Norte y Barrio 2 de Febrero,	Tapilula	0	62 069	15 076	0	24.3
	Pavimentación de calles y avenidas de Tuxtla Gutiérrez	Tuxtla Gutiérrez	0	190 500	190 500	190 500	100.0
	Pavimentación de calles y avenidas de Tuxtla Gutiérrez	Tuxtla Gutiérrez	0	41 841 327	41 480 914	40 956 262	99.1
	Pavimentación de calles y avenidas de Tuxtla Gutiérrez	Tuxtla Gutiérrez	0	735 887	683 399	665 362	92.9
	Pavimentación de calles y avenidas de Tuxtla Gutiérrez	Tuxtla Gutiérrez	0	11 226 311	11 226 311	5 734 968	100.0
	Pavimentación de calles y avenidas de Tuxtla Gutiérrez	Tuxtla Gutiérrez	0	193 557	98 624	77 050	51.0
	Pavimentación de calles y avenidas de Tuxtla Gutiérrez	Tuxtla Gutiérrez	0	3 602 860	3 602 860	1 801 430	100.0
	Pavimentación de calles y avenidas de Tuxtla Gutiérrez	Tuxtla Gutiérrez	0	93 177	46 588	46 588	50.0
	Pavimentación de calles y avenidas de Tuxtla Gutiérrez	Tuxtla Gutiérrez	0	23 359 984	23 054 259	14 507 907	98.7
	Pavimentación de calles y avenidas de Tuxtla Gutiérrez	Tuxtla Gutiérrez	0	600 925	593 018	0	98.7
	Pavimentación de calles y avenidas de Tuxtla Gutiérrez (Construcción de Pavimento con concreto hidráulico de la avenida Ruinas de Palenque entre el Blvd. Fidel Velázquez y la calle Ruinas de Yaxchilán	Tuxtla Gutiérrez	0	43 234	21 617	20 268	50.0
	Pavimentación de calles y avenidas de Tuxtla Gutiérrez (Construcción de Pavimento con concreto hidráulico de la avenida Ruinas de Palenque entre el Blvd. Fidel Velázquez y la calle Ruinas de Yaxchilán	Tuxtla Gutiérrez	0	1 671 711	1 671 711	835 856	100.0
	Pavimentación de calles y avenidas de Tuxtla Gutiérrez (Pavimentación con concreto asfáltico de la Calzada Mactumatzá, desde la calle Vigésima Primera Avenida Sur Pte. hasta el final de la calzada)	Tuxtla Gutiérrez	0	5 389 962	5 389 962	2 694 981	100.0
	Pavimentación de calles y avenidas de Tuxtla Gutiérrez (Pavimentación con concreto asfáltico de la Calzada Mactumatzá, desde la calle Vigésima Primera Avenida Sur Pte. hasta el final de la calzada)	Tuxtla Gutiérrez	0	92 930	39 188	20 268	42.2
	Pavimentación de calles y avenidas de Tuxtla Gutiérrez (Pavimentación con concreto hidráulico de la 14ª. oriente A.S. entre 4ª. norte y calzada Ignacio Zaragoza, barrio Hidalgo)	Tuxtla Gutiérrez	0	265 121	265 121	0	100.0
	Pavimentación de calles y avenidas de Tuxtla Gutiérrez (Pavimentación con concreto hidráulico de la 14ª. oriente A.S. entre 4ª. norte y calzada Ignacio Zaragoza, barrio Hidalgo)	Tuxtla Gutiérrez	0	4 571	0	0	0
	Pavimentación de calles y avenidas de Tuxtla Gutiérrez (Pavimentación con concreto hidráulico de la 16 sur entre 3a. oriente y carretera a Villaflores y de la 4a. oriente entre 15 y 17 sur, barrio San	Tuxtla Gutiérrez	0	6 328 040	6 328 040	6 328 040	100.0
	Pavimentación de calles y avenidas de Tuxtla Gutiérrez (Pavimentación con concreto hidráulico de la 16 sur entre 3a. oriente y carretera a Villaflores y de la 4a. oriente entre 15 y 17 sur, barrio San	Tuxtla Gutiérrez	0	109 104	109 104	109 104	100.0
	Pavimentación de calles y avenidas de Tuxtla Gutiérrez (Pavimentación con concreto hidráulico de la 2a. av. sur oriente entre 11a. y 13a. oriente sur, Barrio Tzocotumbak)	Tuxtla Gutiérrez	0	3 321 165	3 321 165	3 321 165	100.0
	Pavimentación de calles y avenidas de Tuxtla Gutiérrez (Pavimentación con concreto hidráulico de la 2a. av. sur oriente entre 11a. y 13a. oriente sur, Barrio Tzocotumbak)	Tuxtla Gutiérrez	0	57 261	34 950	0	61.0
	Pavimentación de calles y avenidas de Tuxtla Gutiérrez (Pavimentación con concreto hidráulico de la 3ª. sur entre 11ª. y 12ª. oriente, sentido poniente a oriente, barrio Tzocotumbak)	Tuxtla Gutiérrez	0	777 031	660 464	660 464	85.0
	Pavimentación de calles y avenidas de Tuxtla Gutiérrez (Pavimentación con concreto hidráulico de la 3ª. sur entre 11ª. y 12ª. oriente, sentido poniente a oriente, barrio Tzocotumbak)	Tuxtla Gutiérrez	0	13 397	7 550	7 550	56.4
	Pavimentación de calles y avenidas de Tuxtla Gutiérrez (Pavimentación con concreto hidráulico de la 4a. avenida norte entre 12a. y 13a. calle poniente, colonia El Magueyito)	Tuxtla Gutiérrez	0	3 594 380	3 594 380	1 415 319	100.0
	Pavimentación de calles y avenidas de Tuxtla Gutiérrez (Pavimentación con concreto hidráulico de la 4a. avenida norte entre 12a. y 13a. calle poniente, colonia El Magueyito)	Tuxtla Gutiérrez	0	67 223	12 328	12328	18.3

PP	PROGRAMA PRESUPUESTARIO / PROYECTO ESTRATÉGICO	MUNICIPIO / COBERTURA	PRESUPUESTO DE EGRESOS				AVANCE % DEVENGADO/ MODIFICADO
			APROBADO	MODIFICADO	DEVENGADO	PAGADO	
	Pavimentación de calles y avenidas de Tuxtla Gutiérrez (Pavimentación con concreto hidráulico de la Av. Juan Sabines Gutiérrez, desde la calle Pensil hasta el Blvd. La Salle)	Tuxtla Gutiérrez	0	9 898 039	9 898 039	7129592	100.0
	Pavimentación de calles y avenidas de Tuxtla Gutiérrez (Pavimentación con concreto hidráulico de la Av. Juan Sabines Gutiérrez, desde la calle Pensil hasta el Blvd. La Salle)	Tuxtla Gutiérrez	0	170 656	122 919	82 970	72.0
	Pavimentación de calles y avenidas de Tuxtla Gutiérrez (Pavimentación con concreto hidráulico de la calle Presa Novillo entre Av. Presa Peñitas y Av. Presa Expoíná, colonia)	Tuxtla Gutiérrez	0	21 765	9 094	9 094	41.8
	Pavimentación de calles y avenidas de Tuxtla Gutiérrez (Pavimentación con concreto hidráulico de la calle Presa Novillo entre Av. Presa Peñitas y Av. Presa Expoíná, colonia)	Tuxtla Gutiérrez	0	1 262 397	1 262 397	631 199	100.0
	Pavimentación de calles y avenidas de Tuxtla Gutiérrez (Pavimentación con concreto hidráulico de la calle Yaxchilán entre av. Bonampak y av. Palenque, Colonia San José Yeguiste)	Tuxtla Gutiérrez	0	2 027 437	2 027 437	1 947 169	100.0
	Pavimentación de calles y avenidas de Tuxtla Gutiérrez (Pavimentación con concreto hidráulico de la calle Yaxchilán entre av. Bonampak y av. Palenque, Colonia San José Yeguiste)	Tuxtla Gutiérrez	0	34 956	33 572	28 282	96.0
	Pavimentación de calles y avenidas de Tuxtla Gutiérrez (Pavimentación con concreto hidráulico de la calle Yaxchilán entre av. Toniná y av. Bonampak, colonia San José Yeguiste)	Tuxtla Gutiérrez	0	1 839 929	1 839 929	1 784 757	100.0
	Pavimentación de calles y avenidas de Tuxtla Gutiérrez (Pavimentación con concreto hidráulico de la calle Yaxchilán entre av. Toniná y av. Bonampak, colonia San José Yeguiste)	Tuxtla Gutiérrez	0	31 723	30 772	30 772	97.0
	Pavimentación de calles y avenidas de Tuxtla Gutiérrez (Pavimentación de calles con concreto hidráulico calle Santana Sánchez entre rebombeo y calzada Señor del Pozo (Drenaje, agua potable, banquetas)	Tuxtla Gutiérrez	0	1 062 565	1 062 565	956 380	100.0
	Pavimentación de calles y avenidas de Tuxtla Gutiérrez (Pavimentación de calles con concreto hidráulico calle Santana Sánchez entre rebombeo y calzada Señor del Pozo (Drenaje, agua potable, banquetas)	Tuxtla Gutiérrez	0	27 480	27 480	0	100.0
	Pavimentación de calles y avenidas de Tuxtla Gutiérrez (Pavimentación de calles con concreto hidráulico, calle Santana Sánchez entre Rebombeo y calzada Señor del Pozo)	Tuxtla Gutiérrez	0	2 913 855	2 913 855	2 504 997	100.0
	Pavimentación de calles y avenidas de Tuxtla Gutiérrez (Pavimentación de calles con concreto hidráulico, calle Santana Sánchez entre Rebombeo y calzada Señor del Pozo)	Tuxtla Gutiérrez	0	50 239	43 188	25 477	86.0
	Pavimentación de calles y avenidas de Tuzantán	Tuzantán	0	3 787 227	3 787 227	1 893 613	100.0
	Pavimentación de calles y avenidas de Tuzantán	Tuzantán	0	65 297	65 297	65 297	100.0
	Pavimentación de calles y avenidas de Tzimol	Tzimol	0	4 502 601	4 502 601	2 251 300	100.0
	Pavimentación de calles y avenidas de Tzimol	Tzimol	0	116 447	0	0	0
	Pavimentación de calles y avenidas de Venustiano Carranza	Venustiano Carranza	24 994 686	0	0	0	0
	Pavimentación de calles y avenidas de Venustiano Carranza	Venustiano Carranza	24 994 686	0	0	0	0
	Pavimentación de Calles y Avenidas de Venustiano Carranza	Venustiano Carranza	0	22 071 669	22 071 669	21 841 917	100.0
	Pavimentación de Calles y Avenidas de Venustiano Carranza	Venustiano Carranza	0	380 546	311 378	311 378	81.8
	Pavimentación de calles y avenidas de Venustiano Carranza	Venustiano Carranza	0	3 365 588	3 365 588	3 365 588	100.0
	Pavimentación de calles y avenidas de Venustiano Carranza	Venustiano Carranza	0	58 027	44 536	44 536	76.7
	Pavimentación de calles y avenidas de Venustiano Carranza (Pavimentación de la calle 7, tramo aislado de 145 metros)	Venustiano Carranza	0	314 143	314 143	0	100.0
	Pavimentación de calles y avenidas de Venustiano Carranza (Pavimentación de la calle 7, tramo aislado de 145 metros)	Venustiano Carranza	0	5 416	0	0	0
	Pavimentación de calles y avenidas del municipio de Chiapa de Corzo (Pavimentación con concreto hidráulico de la calle 7a. oriente sur entre la av. 2a. sur y la Carretera Estatal No. 157)	Chiapa de Corzo	0	2 466 001	2 466 001	2 166 841	100.0
	Pavimentación de calles y avenidas del municipio de Chiapa de Corzo (Pavimentación con concreto hidráulico de la calle 7a. oriente sur entre la av. 2a. sur y la Carretera Estatal No. 157)	Chiapa de Corzo	0	63 776	56 036	35 916	87.9
	Pavimentación de calles y avenidas del municipio de Chiapilla	Chiapilla	0	6 072 606	6 072 606	5 516 395	100.0
	Pavimentación de calles y avenidas del municipio de Chiapilla	Chiapilla	0	152 665	39 185	39 185	25.7
	Pavimentación de calles y avenidas del municipio de Chiapilla (Pavimentación con Concreto Hidráulico de la Calle San Francisco de Asís entre la Calle Belisario Domínguez hasta el)	Chiapilla	0	87 980	87 980	0	100.0
	Pavimentación de calles y avenidas del municipio de Emiliano Zapata (Pavimentación con concreto hidráulico de la 3a. calle poniente sur entre 1a. calle sur poniente y 3a. calle sur poniente)	Emiliano Zapata	0	2 690 412	2 690 412	2 690 412	100.0
	Pavimentación de calles y avenidas del municipio de Emiliano Zapata (Pavimentación con concreto hidráulico de la 3a. calle poniente sur entre 1a. calle sur poniente y 3a. calle sur poniente)	Emiliano Zapata	0	69 580	34 790	34 790	50.0
	Pavimentación de calles y avenidas del municipio de Reforma	Reforma	0	7 897 886	7 858 156	7 699 648	99.5

**PROGRAMAS Y PROYECTOS DE INVERSIÓN**  
 DEL 1 DE ENERO AL 31 DE DICIEMBRE DEL 2019

PP	PROGRAMA PRESUPUESTARIO / PROYECTO ESTRATÉGICO	MUNICIPIO / COBERTURA	PRESUPUESTO DE EGRESOS				AVANCE % DEVENGADO/ MODIFICADO
			APROBADO	MODIFICADO	DEVENGADO	PAGADO	
	Pavimentación de calles y avenidas del municipio de Reforma	Reforma	0	204 256	196 597	192 949	96.3
	Pavimentación de calles y avenidas en el municipio de Juárez	Juárez	0	6 936 069	4 763 773	4 175 420	68.7
	Pavimentación de calles y avenidas en el municipio de Juárez	Juárez	0	141 480	77 119	77 119	54.5
	Pavimentación de calles y avenidas en el municipio de Juárez (Pavimentación con concreto hidráulico Samuel Ruiz entre Mao Tse-Tung y Lázaro Cárdenas del Río; Lázaro Cárdenas del Río entre Samuel Ruiz)	Juárez	0	1 623 025	1 623 025	811 513	100.0
	Pavimentación de calles y avenidas en el municipio de Juárez (Pavimentación con concreto hidráulico Samuel Ruiz entre Mao Tse-Tung y Lázaro Cárdenas del Río; Lázaro Cárdenas del Río entre Samuel Ruiz)	Juárez	0	41 974	20 985	20 985	50.0
	Pavimentación de calles y avenidas en el municipio de Sunuapa	Sunuapa	0	2 320 656	2 313 407	1 156 703	99.7
	Pavimentación de calles y avenidas en el municipio de Sunuapa	Sunuapa	0	2 877 380	2 877 380	2 056 482	100.0
	Pavimentación de calles y avenidas en el municipio de Sunuapa	Sunuapa	0	60 017	28 071	28 071	46.8
	Pavimentación de calles y avenidas en el municipio de Sunuapa	Sunuapa	0	74 415	41 835	34 345	56.2
	Pavimentación de calles y avenidas en el municipio de Sunuapa	Sunuapa	0	2 698 945	2 697 403	1 348 702	99.9
	Pavimentación de calles y avenidas en el municipio de Sunuapa	Sunuapa	0	69 800	34 880	34 880	50.0
	Pavimentación de calles y avenidas en el municipio de Sunuapa (Construcción de pavimento con concreto hidráulico de la calle Principal entre la avenida del Parque Central hacia la avenida Principal entre la avenida del Parque Central hacia la avenida Principal)	Sunuapa	0	34 575	17 287	8 644	50.0
	Pavimentación de calles y avenidas en el municipio de Sunuapa (Pavimentación con concreto hidráulico de la avenida Miguel Hidalgo y Costilla entre calle Principal hasta el final de la avenida Principal)	Sunuapa	0	3 452 074	3 445 459	3 098 626	99.8
	Pavimentación de calles y avenidas en el municipio de Sunuapa (Pavimentación con concreto hidráulico de la avenida Miguel Hidalgo y Costilla entre calle Principal hasta el final de la avenida Principal)	Sunuapa	0	89 278	43 734	43 734	49.0
	Pavimentación de calles y avenidas en el municipio de Sunuapa (Pavimentación con concreto hidráulico de la avenida Miguel Hidalgo y Costilla entre prolongación de la calle principal y calle Absalón)	Sunuapa	0	1 125 122	1 125 122	562 561	100.0
	Pavimentación de calles y avenidas en el municipio de Sunuapa (Pavimentación con concreto hidráulico de la calle Principal entre Calle Vicente Guerrero y Francisco I. Madero)	Sunuapa	0	29 098	14 549	13 413	50.0
	Pavimentación de calles y avenidas en el municipio de Sunuapa (Pavimentación con concreto hidráulico de la Calle Principal entre Calle Vicente Guerrero y Francisco I. Madero)	Sunuapa	0	2 373 674	2 369 498	2 369 498	99.8
	Pavimentación de calles y avenidas en el municipio de Sunuapa (Pavimentación con concreto hidráulico de la Calle Principal entre Calle Vicente Guerrero y Francisco I. Madero)	Sunuapa	0	47 064	46 136	46 136	98.0
	Pavimentación de calles y avenidas en el municipio de Tapachula (Pavimentación con concreto hidráulico del acceso de la Facultad de Medicina de Tapachula, tramo 0+000 al 0+271.53, colonia Feliciano Re)	Tapachula	0	4 873 950	4 873 950	4 423 897	100.0
	Pavimentación de calles y avenidas en el municipio de Tapachula (Pavimentación con concreto hidráulico del acceso de la Facultad de Medicina de Tapachula, tramo 0+000 al 0+271.53, colonia Feliciano Re)	Tapachula	0	126 050	90 155	90 155	71.5
	Pavimentación de calles y avenidas en Jericó	El Parral	0	2 955 754	2 894 252	2 894 252	97.9
	Pavimentación de calles y avenidas en Jericó	El Parral	0	50 961	0	0	0
	Pavimentación de calles y avenidas en la localidad de Abasolo municipio de Ocosingo	Ocosingo	0	7 310 924	7 310 924	3 655 462	100.0
	Pavimentación de calles y avenidas en la localidad de Abasolo municipio de Ocosingo	Ocosingo	0	189 076	189 076	189 076	100.0
	Programa de Infraestructura Urbana	Cobertura Estatal	150 131 916	0	0	0	0
	Programa de Infraestructura Urbana	Cobertura Estatal	30 009 742	0	0	0	0
	Programa de mantenimiento de calles y avenidas en Tuxtla	Tuxtla Gutiérrez	0	5 210 163	5 210 163	5 182 434	100.0
	Programa de mantenimiento de calles y avenidas en Tuxtla	Tuxtla Gutiérrez	0	89 830	85 207	38 397	94.9
	Programa de mantenimiento de calles y avenidas en Tuxtla	Tuxtla Gutiérrez	0	1 500 000	1 499 998	1 400 099	100.0
	Programa de mantenimiento de calles y avenidas en Tuxtla	Tuxtla Gutiérrez	0	25 862	6 508	3 209	25.2
	Programa de mejoramiento de infraestructura vial en el municipio de Tuxtla Gutiérrez	Tuxtla Gutiérrez	123 795 129	0	0	0	0
	Programa de pavimentación de calles y avenidas de la comunidad Abasolo municipio de Ocosingo	Ocosingo	7 111 697	0	0	0	0
	Programa de pavimentación de calles y avenidas de Tuxtla	Tuxtla Gutiérrez	90 775 230	0	0	0	0
	Programa de pavimentación de diversas calles y avenidas de Tapachula	Tapachula	96 857 622	0	0	0	0
	Programa de pavimentación de diversas calles y avenidas en el municipio de Chanal	Chanal	7 180 539	0	0	0	0

PP	PROGRAMA PRESUPUESTARIO / PROYECTO ESTRATÉGICO	MUNICIPIO / COBERTURA	PRESUPUESTO DE EGRESOS				AVANCE % DEVENGADO/ MODIFICADO
			APROBADO	MODIFICADO	DEVENGADO	PAGADO	
	Programa de Pavimentación y Bacheo de Calles de Tuxtla Gutiérrez (Pavimentación con concreto hidráulico de la 16a. norte entre calle central y 2a. oriente (Col. Asturias)	Tuxtla Gutiérrez	0	30 157	30 157	30 157	100.0
	Programa de rehabilitación (bacheo) de calles y avenidas de Tuxtla Gutiérrez	Tuxtla Gutiérrez	0	9 892	9 892	9 892	100.0
	Reconstrucción de la avenida La Cañada de Palenque (2a. etapa)	Palenque	0	8 330 931	8 330 931	8 330 931	100.0
	Reencarpetamiento (Reciclado de Pavimento) de Calles y Avenidas en Tuxtla Gutiérrez	Tuxtla Gutiérrez	0	54 181	54 181	54 181	100.0
	Reencarpetamiento (Reciclado de Pavimento) de Calles y Avenidas en Tuxtla Gutiérrez	Tuxtla Gutiérrez	0	261 395	261 395	261 395	100.0
	Reencarpetamiento (Reciclado de Pavimento) de Calles y Avenidas en Tuxtla Gutiérrez	Tuxtla Gutiérrez	0	1 303 149	1 303 149	1 303 149	100.0
	Reencarpetamiento (Reciclado de Pavimento) de Calles y Avenidas en Tuxtla Gutiérrez	Tuxtla Gutiérrez	0	258 849	258 849	258 849	100.0
	Reencarpetamiento (Reciclado de Pavimento) de Calles y Avenidas en Tuxtla Gutiérrez	Tuxtla Gutiérrez	0	94 253	94 253	94 253	100.0
<b>059</b>	<b>Programa de Conservación y Reconstrucción de Carreteras Alimentadoras, Caminos Rurales y Puentes</b>		<b>0</b>	<b>124 379 994</b>	<b>124 379 994</b>	<b>124 379 994</b>	<b>100.0</b>
	Camino Rural: Acceso Ecoturístico "El Arco del Tiempo", Tramo del Km. 0+000 al Km. 4+700 (Conservación del Tramo: del Km. 0+000 al Km. 4+700)	Cintalapa	0	2 799 999	2 799 999	2 799 999	100.0
	Camino Rural: Agua Fría - Costa Rica - Vuelta El Colococho, Tramo: del Km. 0+000 al Km. 8+100 (Conservación del Tramo: Km. 0+000 al Km. 8+100)	Villa Comaltitlán	0	4 822 549	4 822 549	4 822 549	100.0
	Camino Rural: Agua Fría - El Trébol, Tramo: del Km. 0+000 al Km. 6+000 (Conservación del Tramo: Km. 0+000 al Km. 6+000)	Villa Comaltitlán	0	1 121 141	1 121 141	1 121 141	100.0
	Camino Rural: Cantón Montenegro - Ejido Unidad 2000, Tramo: Km. 0+000 al Km. 4+000	Tapachula	0	193 358	193 358	193 358	100.0
	Camino Rural: Colonia Verapaz - E.C. (Ocozocoautla - Apic Pac Km. 44.2), Tramo: del Km. 0+000 al Km. 5+000 (Conservación del Tramo: Km. 0+000 al Km. 5+000 (T.A.))	Ocozocoautla de Espinosa	0	2 953 612	2 953 612	2 953 612	100.0
	Camino Rural: E.C. (Águiles Serdán - Tierra Nueva) - 20 Casas, Tramo: Km. 0+000 al Km. 5+000 (Conservación del Tramo: Km. 0+000 al Km. 5+000 (T.A.))	Ocozocoautla de Espinosa	0	2 953 224	2 953 224	2 953 224	100.0
	Camino Rural: E.C. (Independencia - Ángel Albino Corzo) - Ramal a El Tigre, Tramo: del Km. 0+000 al Km. 8+200 (Conservación del Tramo: Km. 0+000 al Km. 8+200)	La Concordia	0	4 881 952	4 881 952	4 881 952	100.0
	Camino Rural: E.C. (Joaquín Miguel Gutiérrez (Margaritas) - El Carmen, Tramo: del Km. 0+000 al Km. 5+000 (Conservación del Tramo: del Km. 0+000 al Km. 5+000)	Pijijiapan	0	2 953 608	2 953 608	2 953 608	100.0
	Camino Rural: E.C. (Ocozocoautla - Apic Pac Km. 40) - Francisco Villa, Tramo: del Km. 0+000 al Km. 4+600 (Conservación del Tramo: del Km. 0+000 al Km. 4+600)	Ocozocoautla de Espinosa	0	2 740 311	2 740 311	2 740 311	100.0
	Camino Rural: E.C. (Ocozocoautla - Apic Pac Km. 46.5) - Desvío López Portillo - Juan de Grijalva, Tramo: Km. 0+000 al Km. 5+000 (Conservación del Tramo: del Km. 0+000 al Km. 5+000)	Ocozocoautla de Espinosa	0	2 953 343	2 953 343	2 953 343	100.0
	Camino Rural: E.C. 200 (Arriaga - Tonalá) - Zona Arqueológica Iglesia Vieja Km. 64+000, Tramo: Km. 0+000 al Km. 11+000 (Conservación del Tramo: Km. 0+000 al Km. 11+000)	Tonalá	0	6 582 527	6 582 527	6 582 527	100.0
	Camino Rural: Ejido Plan de Ayala - Ejido San Antonio Miramar, Tramo: del Km. 0+000 al Km. 19+000 (Conservación del Tramo: del Km. 13+100 al Km. 19+000)	Pijijiapan	0	12 577 253	12 577 253	12 577 253	100.0
	Camino Rural: El Tapón - Esmeralda, Tramo: del Km. 0+000 al Km. 5+200 (Conservación del Tramo: del Km. 0+000 - Km. 5+200)	Pijijiapan	0	3 071 658	3 071 658	3 071 658	100.0
	Camino Rural: Joaquín Miguel Gutiérrez (Estación Margaritas) - Polmorona, Tramo: del Km. 0+000 al Km. 6+000 (Conservación del Tramo: Km. 0+000 al Km. 6+000)	Pijijiapan	0	3 544 056	3 544 056	3 544 056	100.0
	Camino Rural: La Flor Lote 1 - Ejido Manuel Ávila Camacho, Tramo: del Km. 0+000 al Km. 3+900 (Conservación del Tramo: Km. 0+000 al Km. 3+900)	Villa Comaltitlán	0	2 323 290	2 323 290	2 323 290	100.0
	Camino Rural: Quexalukum - Yashalumil, Tramo: del Km. 0+000 al Km. 2+661.07 (Conservación del Tramo: Km. 0+000 al Km. 2+661.07)	Simojovel	0	4 654 789	4 654 789	4 654 789	100.0
	Camino Rural: Rión - El Hular, Tramo: Km. 0+000 al Km. 3+800 (Conservación del Tramo: Km. 0+000 al Km. 3+800)	Pijijiapan	0	2 263 814	2 263 814	2 263 814	100.0
	Camino Rural: San Isidro - Nuevo Porvenir, Tramo: del Km. 0+000 al Km. 8+000 (Conservación del Tramo: del Km. 0+000 al Km. 8+000 (T.A.))	Pijijiapan	0	4 742 426	4 742 426	4 742 426	100.0



PP	PROGRAMA PRESUPUESTARIO / PROYECTO ESTRATÉGICO	MUNICIPIO / COBERTURA	PRESUPUESTO DE EGRESOS				AVANCE % DEVENGADO/ MODIFICADO
			APROBADO	MODIFICADO	DEVENGADO	PAGADO	
	Camino Rural: San Pedro Yutnotic - Puente Río Santo Domingo, Tramo: del Km. 0+000 al Km. 5+140 (Conservación del Tramo: Km. 0+000 al Km. 5+140)	Las Margaritas	0	3 035 832	3 035 832	3 035 832	100.0
	Camino Rural: Triunfo Francisco I. Madero - Rafael Cal y Mayor, Tramo: del Km. 0+000 al Km. 64+000 (Conservación del Subtramo: Km. 37+500 al Km. 44+000)	Cintalapa	0	25 704 320	25 704 320	25 704 320	100.0
	Camino: Aquiles Serdán - Tierra Nueva, Tramo: del Km. 0+000 al Km. 6+000 (Conservación del Tramo: Km. 0+000 al Km. 6+000)	Ocozocoautla de Espinosa	0	3 544 168	3 544 168	3 544 168	100.0
	Camino: E.C. (Cintalapa - Rafael Cal y Mayor) - Constitución - Merceditas, Tramo: del Km. 0+000 al Km. 6+000 (Conservación del Tramo: Km. 0+000 al Km. 6+000)	Cintalapa	0	2 296 536	2 296 536	2 296 536	100.0
	Camino: E.C. (Ejido San Antonio Miramar- Ejido El Rosario) - Ejido El Vergel Km. 20+300, Tramo: del Km. 0+000 al Km. 5+200 (Conservación del Tramo: Km. 0+000 al Km. 5+200)	Pijijiapan	0	3 071 796	3 071 796	3 071 796	100.0
	Camino: E.C. (Joaquín Miguel Gutiérrez (Margaritas) - Las Brisas) - Ejido Esfuerzo Campesino, Tramo: del Km. 0+000 al Km. 6+000 (Conservación del Tramo: Km. 0+000 al Km. 6+000)	Pijijiapan	0	3 544 181	3 544 181	3 544 181	100.0
	Camino: E.C. (Ocozocoautla - Apic Pac Km. 31) - Nuevo Mezcalapa - Salvador Urbina, Tramo: del Km. 0+000 al Km. 9+000 (Conservación del Tramo: Km. 0+000 al Km. 9+000)	Ocozocoautla de Espinosa	0	5 358 957	5 358 957	5 358 957	100.0
	Camino: E.C. (Villahermosa - Escárcega) - El Cuyo Álvaro Obregón, Construcción del Puente "Sin Nombre" de 30.00 M.L. ubicado en el Km. 10+500, en el municipio de Catazajá	Catazajá	0	9 691 295	9 691 295	9 691 295	100.0
<b>060</b>	<b>Programa de Modernización y Ampliación de Carreteras Alimentadoras</b>		<b>0</b>	<b>1 347 512</b>	<b>1 347 512</b>	<b>1 347 512</b>	<b>100.0</b>
	Modernización y Ampliación del Camino: Las Minas - Yutnotic - Tzajalchen, Tramo: Km. 0+000 al Km. 11+640	Chamula	0	1 347 512	1 347 512	1 347 512	100.0
<b>065</b>	<b>Programa de Modernización de Edificios y Espacios Públicos</b>		<b>464 813 190</b>	<b>601 081 573</b>	<b>591 706 621</b>	<b>436 130 044</b>	<b>98.4</b>
	Aeropuerto Internacional "Ángel Albino Corzo" (Edificio "A" ampliación de la terminal)	Chiapa de Corzo	88 754 610	0	0	0	0
	Aeropuerto Internacional "Ángel Albino Corzo" (Edificio "B" ampliación de salas de espera)	Chiapa de Corzo	101 117 055	0	0	0	0
	Aeropuerto Internacional "Ángel Albino Corzo" (Edificio "C" ampliación del área de documentación y entrega de equipaje)	Chiapa de Corzo	101 996 465	0	0	0	0
	Aeropuerto Internacional "Ángel Albino Corzo" (Reconstrucción de la subestación eléctrica)	Chiapa de Corzo	26 621 817	0	0	0	0
	Alumbrado público en el barrio La Pileta de Comitán de Domínguez (Construcción de alumbrado público)	Comitán de Domínguez	0	1 809 600	1 809 600	904 800	100.0
	Alumbrado público en el barrio La Pileta de Comitán de Domínguez (Construcción de alumbrado público)	Comitán de Domínguez	0	46 800	24 207	23 400	51.7
	Alumbrado público en el barrio San Francisco de Tuxtla Gutiérrez (Construcción de alumbrado público)	Tuxtla Gutiérrez	0	9 231	9 231	0	100.0
	Alumbrado público en el barrio San Francisco de Tuxtla Gutiérrez (Construcción de alumbrado público)	Tuxtla Gutiérrez	0	3 373 055	3 373 055	0	100.0
	Alumbrado público en el barrio San Miguel de Villaflores (Construcción de alumbrado público)	Villaflores	0	1 357 200	1 357 200	678 600	100.0
	Alumbrado público en el barrio San Miguel de Villaflores (Construcción de alumbrado público)	Villaflores	0	35 100	35 100	35 100	100.0
	Alumbrado público en la colonia 1 de Enero de San Cristóbal de Las Casas (Construcción de alumbrado público)	San Cristóbal de las Casas	0	1 628 640	1 628 640	814 320	100.0
	Alumbrado público en la colonia 1 de Enero de San Cristóbal de Las Casas (Construcción de alumbrado público)	San Cristóbal de las Casas	0	42 120	42 120	21 060	100.0
	Alumbrado público en la colonia 5 de Marzo de San Cristóbal de Las Casas (Construcción de alumbrado público)	San Cristóbal de las Casas	0	2 804 880	2 804 880	1 402 440	100.0
	Alumbrado público en la colonia 5 de Marzo de San Cristóbal de Las Casas (Construcción de alumbrado público)	San Cristóbal de las Casas	0	72 540	72 540	72 540	100.0
	Alumbrado público en la colonia Belisario Domínguez de Comitán de Domínguez (Construcción de alumbrado público)	Comitán de Domínguez	0	3 212 040	3 212 040	1 606 020	100.0
	Alumbrado público en la colonia Belisario Domínguez de Comitán de Domínguez (Construcción de alumbrado público)	Comitán de Domínguez	0	83 070	83 070	83 070	100.0
	Alumbrado público en la colonia Centro de Villaflores (Construcción de alumbrado público)	Villaflores	0	904 800	904 800	452 400	100.0
	Alumbrado público en la colonia Centro de Villaflores (Construcción de alumbrado público)	Villaflores	0	23 400	23 400	11 700	100.0
	Alumbrado público en la colonia El Refugio de Chiapa de Corzo (Construcción de alumbrado público)	Chiapa de Corzo	0	2 442 960	2 442 960	1 221 480	100.0
	Alumbrado público en la colonia El Refugio de Chiapa de Corzo (Construcción de alumbrado público)	Chiapa de Corzo	0	63 180	63 180	63 180	100.0

PP	PROGRAMA PRESUPUESTARIO / PROYECTO ESTRATÉGICO	MUNICIPIO / COBERTURA	PRESUPUESTO DE EGRESOS				AVANCE % DEVENGADO/ MODIFICADO
			APROBADO	MODIFICADO	DEVENGADO	PAGADO	
	Alumbrado público en la colonia Julio César Ruiz Ferro de Chiapa de Corzo (Construcción de alumbrado público)	Chiapa de Corzo	0	2 262 000	2 262 000	1 131 000	100.0
	Alumbrado público en la colonia Julio César Ruiz Ferro de Chiapa	Chiapa de Corzo	0	58 500	58 500	29 250	100.0
	Alumbrado público en la colonia Las Flores de Tonalá (Construcción de alumbrado público)	Tonalá	0	1 131 000	1 131 000	565 500	100.0
	Alumbrado público en la colonia Las Flores de Tonalá (Construcción de alumbrado público)	Tonalá	0	29 250	29 250	29 250	100.0
	Alumbrado público en la colonia Las Granjas de Tuxtla Gutiérrez (Construcción de alumbrado público)	Tuxtla Gutiérrez	0	3 460 860	3 460 860	1 730 430	100.0
	Alumbrado público en la colonia Las Granjas de Tuxtla Gutiérrez (Construcción de alumbrado público)	Tuxtla Gutiérrez	0	89 505	0	0	0
	Alumbrado público en la colonia Nicatán de Tonalá (Construcción de alumbrado público)	Tonalá	0	3 393 000	3 393 000	1 696 500	100.0
	Alumbrado público en la colonia Nicatán de Tonalá (Construcción de alumbrado público)	Tonalá	0	87 750	0	0	0
	Ampliación del edificio terminal y obras complementarias del Aeropuerto "Ángel Albino Corzo"	Chiapa de Corzo	0	311 898 299	311 898 298	231 734 201	100.0
	Ampliación del edificio terminal y obras complementarias del Aeropuerto "Ángel Albino Corzo"	Chiapa de Corzo	0	7 918 999	5 880 477	5 594 870	74.3
	Auditorio municipal de Huixtán (Terminación de la construcción)	Huixtán	0	3 947 827	3 947 827	3 444 323	100.0
	Auditorio municipal de Huixtán (Terminación de la construcción)	Huixtán	0	68 066	56 303	56 303	82.7
	Auditorio municipal de Huixtán, 2a. etapa	Huixtán	4 068 966	0	0	0	0
	Baños, tanques sépticos y pozos de absorción en la localidad Chixtonic (Construcción de baños, tanques sépticos y pozos de absorción)	Tenejapa	0	12 992 021	12 992 021	10 491 029	100.0
	Baños, tanques sépticos y pozos de absorción en la localidad Chixtonic (Construcción de baños, tanques sépticos y pozos de absorción)	Tenejapa	0	224 000	224 000	76 411	100.0
	Biblioteca y el museo comunitario en el municipio de Copainalá (Proyecto ejecutivo)	Copainalá	0	2 352 953	2 352 953	2 352 953	100.0
	Cancha de fútbol en la Facultad de Ingeniería Universidad Autónoma de Chiapas (UNACH) (Reconstrucción)	Tuxtla Gutiérrez	0	7 802 988	7 802 988	7 357 766	100.0
	Cancha de fútbol en la Facultad de Ingeniería Universidad Autónoma de Chiapas (UNACH) (Reconstrucción)	Tuxtla Gutiérrez	0	142 555	93 126	93 126	65.3
	Cancha de usos múltiples en la localidad Juan del Grijalva (Reconstrucción de la cancha y construcción del techado)	Ostuacán	0	2 236 517	2 236 517	1 118 258	100.0
	Cancha de usos múltiples en la localidad Juan del Grijalva (Reconstrucción de la cancha y construcción del techado)	Ostuacán	0	38 561	26 374	26 374	68.4
	Casa del Abuelo en el municipio de Cacahoatán (Proyecto Casa Estatal de Las Artes Corazón de Jesús Borraz Moreno (Conservación y mantenimiento)	Cacahoatán	0	0	0	0	0
	Casa Estatal de Las Artes Corazón de Jesús Borraz Moreno (Conservación y mantenimiento)	Tuxtla Gutiérrez	0	5 519 681	5 519 681	1 655 904	100.0
	Casa Estatal de Las Artes Corazón de Jesús Borraz Moreno (Conservación y mantenimiento)	Tuxtla Gutiérrez	0	95 167	0	0	0
	Centro de Convenciones y Polyfórum Chiapas (Rehabilitación y reforzamiento en área de puente de acceso del Polyfórum)	Tuxtla Gutiérrez	0	314 813	0	0	0
	Centro de Convenciones y Polyfórum Chiapas (Rehabilitación y reforzamiento en área de puente de acceso del Polyfórum)	Tuxtla Gutiérrez	0	8 142	0	0	0
	Centro de Desarrollo Comunitario en el municipio de Tuxtla Gutiérrez (Proyecto ejecutivo)	Tuxtla Gutiérrez	0	2 626 987	2 626 987	2 626 987	100.0
	Centro recreativo en la cabecera municipal de Reforma (Construcción 1a. etapa)	Reforma	0	5 833 301	5 833 301	3 609 978	100.0
	Centro recreativo en la cabecera municipal de Reforma (Construcción 1a. etapa)	Reforma	0	84 746	62 088	62 088	73.3
	Complejo urbano de la zona sur de Tapachula de Córdoba y Ordóñez (Construcción de estacionamiento)	Tapachula	0	9 797 061	9 797 061	9 504 495	100.0
	Complejo urbano de la zona sur de Tapachula de Córdoba y Ordóñez (Construcción de estacionamiento)	Tapachula	0	253 372	170 414	157 290	67.3
	Construcción de andador turístico Ocosingo - Toniná	Ocosingo	0	4 078 120	4 078 120	4 078 120	100.0
	Construcción de Bordo Margen Derecho del Río Huixtla en Tramos Dispersos Agua Arriba del Camino 8a. Oriente dentro de los Municipios de Huixtla y Huehuetán	Huixtla	0	4 320 243	4 320 243	4 320 243	100.0
	Construcción de campo de futbol rápido en el municipio de Sabanilla	Sabanilla	3 786 255	8 672 626	8 672 626	7 114 800	100.0
	Construcción de campo de futbol rápido en el municipio de Sabanilla	Sabanilla		149 528	107 011	107 011	71.6
	Construcción de cancha de usos múltiples y techado en Punta Flor municipio de Arriaga	Arriaga	3 000 000	0	0	0	0
	Construcción de centro comunitario El Porvenir, en el municipio de Tapachula	Tapachula	3 500 000	0	0	0	0
	Construcción de centro recreativo en la cabecera municipal de Reforma	Reforma	5 000 000	0	0	0	0

PP	PROGRAMA PRESUPUESTARIO / PROYECTO ESTRATÉGICO	MUNICIPIO / COBERTURA	PRESUPUESTO DE EGRESOS				AVANCE % DEVENGADO/ MODIFICADO
			APROBADO	MODIFICADO	DEVENGADO	PAGADO	
	Construcción de Infraestructura de Protección en Margen Derecha del Río Zanatenco	Tonalá	0	4 800 967	4 800 967	4 800 967	100.0
	Construcción de Infraestructura de Protección en Margen Izquierda del Río Zanatenco	Tonalá	0	3 138 924	3 138 924	3 138 924	100.0
	Construcción de Infraestructura de Protección en Margen Izquierda y Derecha del Río Coapa a la Altura de la Comunidad	Pijijiapan	0	840 014	840 014	840 014	100.0
	Construcción de mercado público de Aldama, 2a etapa	Aldama	8 180 047	0	0	0	0
	Construcción de mercado público de Aldama, 2a etapa	Aldama		0	0	0	0
	Construcción de techado y cancha de usos múltiples en el ejido Xochimilco, municipio de Ostucán	Ostucán	2 000 000	0	0	0	0
	Construcción del Margen Derecho y Encauzamiento del Río Cintalapa entre el Puente Filapa y el Camino Colombia	Acapetahua	0	4 161 515	4 161 515	4 161 515	100.0
	Construcción del parque recreativo anexo al asta bandera monumental, libramiento norte Tuxtla Gutiérrez, Chiapas	Tuxtla Gutiérrez	0	1 665 200	1 665 200	1 665 200	100.0
	Construcción del parque recreativo anexo al asta bandera monumental, libramiento norte Tuxtla Gutiérrez, Chiapas	Tuxtla Gutiérrez	0	28 568	28 568	28 568	100.0
	Corredor urbano peatonal e integración de parques en el municipio de Ocozocoautla (Proyecto ejecutivo)	Ocozocoautla de Espinosa	0	2 278 360	2 278 360	2 278 360	100.0
	Corredor urbano peatonal e integración de parques en el municipio de Palenque (Proyecto ejecutivo)	Palenque	0	2 000 890	2 000 890	2 000 890	100.0
	Corredor urbano peatonal e integración de parques en la zona norte oriente en el municipio de Tuxtla Gutiérrez (Proyecto	Tuxtla Gutiérrez	0	2 000 890	2 000 890	2 000 890	100.0
	Corredor urbano peatonal e integración de parques en la zona norte poniente en el municipio de Tuxtla Gutiérrez (Proyecto	Tuxtla Gutiérrez	0	3 276 429	3 276 429	3 276 429	100.0
	Escuela José María Cázares	Tonalá	0	1 320 000	660 000		50.0
	Espacio Multideportivo en la localidad de Cuauhtémoc (Rehabilitación de la cancha de usos múltiples y construcción del	Ostucán	0	2 214 085	2 214 085	1 838 182	100.0
	Espacio Multideportivo en la localidad de Cuauhtémoc (Rehabilitación de la cancha de usos múltiples y construcción del	Ostucán	0	38 174	38 174	0	100.0
	Espacio multideportivo en Larrainzar (Construcción)	Larrainzar	0	2 485 714	2 485 714	1 195 092	100.0
	Espacio multideportivo en Larrainzar (Construcción)	Larrainzar	0	64 286	64 286		100.0
	Estudio de factibilidad ambiental para la Construcción del Parque Lineal sobre el margen derecho del Río Grijalva de la ciudad de Chiapa de Corzo	Chiapa de Corzo	0	500 000	250 000	250 000	50.0
	Estudio de factibilidad legal para la Construcción del Parque Lineal sobre el margen derecho del Río Grijalva de la ciudad de Chiapa de Corzo	Chiapa de Corzo	0	700 000	350 000	350 000	50.0
	Estudio de factibilidad técnica para la Construcción del Parque Lineal sobre el margen derecho del Río Grijalva de la ciudad de Chiapa de Corzo	Chiapa de Corzo	0	5 300 500	2 639 062	2 639 062	49.8
	Foro Cultural Cafetalero	San Cristóbal de las Casas	0	1 800 000	900 000	0	50.0
	Imagen Urbana de la localidad de Copoya	Tuxtla Gutiérrez	0	16 756 521	16 731 670	8 365 835	99.9
	Imagen Urbana de la localidad de Copoya	Tuxtla Gutiérrez	0	216 679	99 660	54 051	46.0
	Imagen Urbana de San Cristóbal de las Casas	San Cristóbal de las Casas	0	15 800 961	15 800 961	7 900 480	100.0
	Imagen Urbana de San Cristóbal de las Casas	San Cristóbal de las Casas	0	408 646	198 548	140 929	48.6
	Infraestructura de Protección en Margen Izquierda y Derecha del Río Coapa a la Altura del Cenicero (2a. Etapa)	Pijijiapan	0	3 834 243	3 834 243	3 834 243	100.0
	Instituto Estatal del Agua (Reconstrucción de las oficinas)	Tuxtla Gutiérrez	0	2 569 729	2 569 729	2 012 661	100.0
	Manatario en Playas de Catazajá (Conservación)	Catazajá	0	968 416	968 416	244 397	100.0
	Manatario en Playas de Catazajá (Conservación)	Catazajá	0	25 045	23 800	23 800	95.0
	Mercado municipal de Oxchuc (Construcción 4a. etapa)	Oxchuc	11 043 864	18 774 816	18 774 816	15 479 967	100.0
	Mercado municipal de Oxchuc (Construcción 4a. etapa)	Oxchuc	0	307 004	263 895	256 952	86.0
	Modernización de la cancha de fútbol en la facultad de ingeniería UNACH	Tuxtla Gutiérrez	5 000 000	0	0	0	0
	Monumento a la Bandera del Parque Bicentenario de Tuxtla Gutiérrez (Conservación del monumento y mantenimiento de plazoleta en su entorno)	Tuxtla Gutiérrez	0	3 818 736	3 818 736	3 324 259	100.0
	Monumento a la Bandera del Parque Bicentenario de Tuxtla Gutiérrez (Conservación del monumento y mantenimiento de plazoleta en su entorno)	Tuxtla Gutiérrez	0	98 760	42 781	0	43.3
	Museo de ferrocarril en Tapachula (Estudio y proyecto ejecutivo)	Tapachula	2 372 100	0	0	0	0
	Museo local en el municipio de Arriaga (Proyecto ejecutivo)	Arriaga	0	2 899 703	2 899 703	2 899 703	100.0
	Museo local en el municipio de Cacahoatán (Proyecto ejecutivo)	Cacahoatán	0	2 899 703	2 899 703	2 899 703	100.0
	Museo local en el municipio de Huixtla (Proyecto ejecutivo)	Huixtla	0	2 899 703	2 899 703	2 899 703	100.0
	Museo local en el municipio de Las Rosas (Proyecto ejecutivo)	Las Rosas	0	2 899 703	2 899 703	2 899 703	100.0
	Museo local en el municipio de Venustiano Carranza (Proyecto ejecutivo)	Venustiano Carranza	0	2 899 703	2 899 703	2 899 703	100.0
	Palacio de Gobierno (Rehabilitación de Auditorio)	Tuxtla Gutiérrez	0	424 914	424 914	424 914	100.0
	Programa de Infraestructura Social	Cobertura Estatal	86 972 012	0	0	0	0
	Rehabilitación de plaza de acceso al Teatro Emilio Rabasa	Tuxtla Gutiérrez	0	3 241 301	3 241 301	3 241 301	100.0

**PROGRAMAS Y PROYECTOS DE INVERSIÓN**  
 DEL 1 DE ENERO AL 31 DE DICIEMBRE DEL 2019

PP	PROGRAMA PRESUPUESTARIO / PROYECTO ESTRATÉGICO	MUNICIPIO / COBERTURA	PRESUPUESTO DE EGRESOS				AVANCE % DEVENGADO/ MODIFICADO
			APROBADO	MODIFICADO	DEVENGADO	PAGADO	
	Rehabilitación de plaza de acceso al Teatro Emilio Rabasa	Tuxtla Gutiérrez	0	55 786	55 786	55 786	100.0
	Secretaría de Bienestar (Reconstrucción de las oficinas auxiliares ubicadas en el edificio de la 2a. oriente sur entre avenida central y 1a. av. sur)	Tuxtla Gutiérrez	0	2 954 786	2 954 786	2 664 010	100.0
	Secretaría de Bienestar (Reconstrucción de las oficinas auxiliares ubicadas en el edificio de la 2a. oriente sur entre avenida central y 1a. av. sur)	Tuxtla Gutiérrez	0	50 945	0	0	0
	Secretaría de Obras Públicas (Ampliación, mantenimiento y conservación de la infraestructura física (Terminación de los Suministro, Instalación y Implementación del Data Center de la Torre Chiapas	Tuxtla Gutiérrez	0	4 201 928	4 201 928	0	100.0
	Templo de la Virgen de la Candelaria	Socoltenango	0	511 290	255 645	0	50.0
	Templo San José	Comitán de Domínguez	0	1 320 000	660 000	0	50.0
	Torre Chiapas (Proyecto Ejecutivo, Obra y Mobiliario)	Tuxtla Gutiérrez	0	600 000	600 000	600 000	100.0
	Unidad Deportiva de Bochil	Bochil	1 650 000	0	0	0	0
	Unidad Deportiva de Bochil (Rehabilitación y ampliación)	Bochil	0	12 095 230	12 095 230	5 682 916	100.0
	Unidad Deportiva de Bochil (Rehabilitación y ampliación)	Bochil	0	208 538	181 846	0	87.2
	Unidad deportiva de Chenalhó	Chenalhó	2 750 000	0	0	0	0
	Unidad deportiva de Chenalhó (Construcción 1a. Etapa)	Chenalhó	0	2 703 390	2 703 390	2 096 177	100.0
	Unidad deportiva de Chenalhó (Construcción 1a. Etapa)	Chenalhó	0	46 610	35 183	35 183	75.5
	Unidad deportiva en Tzimol (Construcción, 4a. etapa)	Tzimol	7 000 000	0	0	0	0
	Unidad deportiva municipal en Berriozábal (Rehabilitación (1a. Etapa)	Berriozábal	0	7 890 954	7 884 574	6 845 515	99.9
	Unidad deportiva municipal en Berriozábal (Rehabilitación (1a. Etapa)	Berriozábal	0	204 076	203 911	0	99.9
	Unidad deportiva municipal en la localidad Independencia (Construcción (1a. etapa))	La Concordia	0	7 608 142	7 608 142	3 804 071	100.0
	Unidad deportiva municipal en la localidad Independencia (Construcción (1a. etapa))	La Concordia	0	196 762	95 205	60 793	48.4
	Unidad deportiva municipal en Villa Corzo (Rehabilitación (1a. Etapa)	Villa Corzo	0	7 869 510	7 863 072	6 653 322	99.9
	Unidad deportiva municipal en Villa Corzo (Rehabilitación (1a. Etapa)	Villa Corzo	0	203 522	203 355	0	99.9
	Zoológico Miguel Álvarez del Toro (Mantenimiento (1a. Etapa)	Tuxtla Gutiérrez	0	7 988 212	7 988 212	5 099 059	100.0
	Zoológico Miguel Álvarez del Toro (Mantenimiento (1a. Etapa)	Tuxtla Gutiérrez	0	206 592	102 798	102 798	49.8
<b>070</b>	<b>Programa de Agua Potable</b>		<b>0</b>	<b>6 765 432</b>	<b>6 765 432</b>	<b>6 765 432</b>	<b>100.0</b>
	Construcción de Agua Potable (Sistema por Gravedad) en Bajucú	Las Margaritas	0	49 059	49 059	49 059	100.0
	Construcción de Agua Potable (Sistema por Gravedad) en Bajucú	Las Margaritas	0	373 135	373 135	373 135	100.0
	Construcción de Agua Potable (Sistema por Gravedad) en Barrio Guadalupe	Tenejapa	0	4 616	4 616	4 616	100.0
	Construcción de Agua Potable (Sistema por Gravedad) en Barrio Guadalupe	Tenejapa	0	35 105	35 105	35 105	100.0
	Construcción de Agua Potable (Sistema por Gravedad) en Ejido San Martín	Ocosingo	0	143 232	143 232	143 232	100.0
	Construcción de Sistema de Agua Entubada en La Laguna	Larrazar	0	445 222	445 222	445 222	100.0
	Construcción de Sistema de Agua Entubada, en Buena Vista	Larrazar	0	128 532	128 532	128 532	100.0
	Construcción de Sistema de Agua Potable, 1a. Etapa, en Huixtla	Huixtla	0	1 544 808	1 544 808	1 544 808	100.0
	Construcción de Sistema de Agua Potable, en la cabecera municipal de Huixtán	Huixtán	0	267 854	267 854	267 854	100.0
	Construcción del Sistema de Agua Potable	Reforma	0	33 744	33 744	33 744	100.0
	Construcción del Sistema de Agua Potable en José María Morelos y Pavón	Huitiupán	0	221 099	221 099	221 099	100.0
	Construcción del Sistema Integral de Agua Potable en Primer Valle de Ocosingo	Ocosingo	0	895 206	895 206	895 206	100.0
	Construcción del Sistema Integral de Agua Potable en Primer Valle de Ocosingo	Ocosingo		2 623 819	2 623 819	2 623 819	100.0







INDICADORES DE RESULTADOS

Organismo Público: Secretaría de Obras Públicas

SUBFUNCIÓN / TIPO DE PROYECTO	UNIDAD DE MEDIDA	METAS				PRESUPUESTO APROBADO ( PESOS )	PRESUPUESTO MODIFICADO ( PESOS )	PRESUPUESTO DEVENGADO ( PESOS )	BENEFICIARIOS				
		PROGRAM. ANUAL	MODIF. ANUAL	ALCANZ. AL PERIODO	% CUMPLIM./ MODIF.				MUNICIPIO	LOCALIDAD	MUJER	HOMBRE	PERSONA
<b>VIVIENDA Y SERVICIOS A LA COMUNIDAD</b>													
<b>URBANIZACIÓN</b>													
Dar seguimiento a las solicitudes recibidas de los proyectos ejecutivos de equipamiento e Infraestructura para su validación	Proyecto	200.00	870.00	870.00	100.00								
Dar seguimiento a los costos de los presupuestarios contratados por la Secretaría	Proyecto	120.00	195.00	195.00	100.00								
Dar seguimiento al cumplimiento de la cuantificación y revisión de los proyectos ejecutivos realizados y contratados por la Secretaría	Proyecto	120.00	195.00	195.00	100.00								
Dar seguimiento de la elaboración de programas de ordenamiento territorial y planes de movilidad urbana	Estudio	1.00	1.00	1.00	100.00								
Dar seguimiento de la elaboración y actualización de los programas de Desarrollo Urbano	Programa	1.00	1.00	1.00	100.00								
Emitir dictámenes en materia de desarrollo urbano	Dictamen	5.00	6.00	6.00	100.00								
<b>ESTUDIOS DE INTEGRACIÓN DE PROYECTOS EN MATERIA DE OBRA PÚBLICA</b>						8 445 950.83	9 812 692.34	9 678 897.38	Cobertura Estatal	Cobertura Estatal	16	25	41
Índice de revisión de expedientes técnicos de los H. Ayuntamientos	Expediente	200.00	1 203.00	1 203.00	100.00								
Índice de revisión de la cuantificación y Número de Generadores de los H. Ayuntamientos y diferentes órganos	Expediente	200.00	1 227.00	1 227.00	100.00								
Índice de revisión e integración de proyectos ejecutivos de infraestructura en salud	Proyecto	8.00	74.00	74.00	100.00								
Índice de revisión y elaboración de presupuesto de los proyectos ejecutivos contratados y elaborados	Proyecto	120.00	290.00	290.00	100.00								
Índice de revisión de presupuesto de los expedientes técnicos de los H. Ayuntamientos	Proyecto	200.00	1 227.00	1 227.00	100.00								
Índice de cuantificación de proyectos realizados y contratados	Proyecto	100.00	290.00	290.00	100.00								
Índice de revisión y evaluación de precios unitarios de conceptos no contemplados en el catálogo	Expediente	2 150.00	2 195.00	2 195.00	100.00								
Índice de revisión y evaluación de precios unitarios fuera de tabulador de los contratos de adjudicación directa	Revisión	3 500.00	3 510.00	3 510.00	100.00								
<b>ESTUDIO Y PROYECTO DE OBRA PÚBLICA Y PATRIMONIO HISTÓRICO</b>						8 833 955.28	10 578 831.57	10 418 357.41	Cobertura Estatal	Cobertura Estatal	16	22	38
Dar atención a las solicitudes recibidas de los proyectos	Proyecto	20.00	222.00	222.00	100.00								
Dar atención a las solicitudes recibidas de los proyectos de Obra Pública y Patrimonio Histórico	Proyecto	20.00	61.00	61.00	100.00								
Dar cumplimiento del contrato de obra pública	Proyecto	26.00	76.00	76.00	100.00								
Dictaminar las visitas técnicas de valoración estructural realizados	Supervisión	48.00	48.00	20.00	41.67								
<b>COORDINAR, PLANEAR E IMPLEMENTAR ESTUDIOS Y PROGRAMAS DE DESARROLLO URBANO, ORDENAMIENTO TERRITORIAL Y MOVILIDAD URBANA</b>						6 013 027.87	7 615 986.94	7 546 186.00	Cobertura Estatal	Cobertura Estatal	11	20	31
Elaboración de dictámenes de desarrollo urbano	Dictamen	5.00	5.00	5.00	100.00								
Elaboración y/o actualización de programas de desarrollo urbano	Programa	1.00	1.00	1.00	100.00								
Elaboración y/o actualización de programas de ordenamiento territorial y planes de movilidad urbana	Estudio	1.00	1.00	1.00	100.00								
Seguimiento a obras en el convenio de electrificación rural en las localidades indígenas para su integración territorial	Seguimiento	1.00	1.00	1.00	100.00								
<b>CONTRATACIÓN DE LA OBRA PÚBLICA Y SERVICIOS RELACIONADOS CON LA MISMA, CONFORME AL PRESUPUESTO AUTORIZADO</b>						0.00	7 385 424.33	7 261 486.93	Cobertura Estatal	Cobertura Estatal	19	26	45
Contratación de la obra pública	Contrato	295.00	355.00	355.00	100.00								
Contratación de servicios	Contrato	5.00	19.00	19.00	100.00								
Coordinación de la integración del archivo único	Contrato	300.00	355.00	355.00	100.00								
Validación de catálogos de conceptos de obras de asignación directa	Validación	90.00	270.00	270.00	100.00								
<b>PROYECTOS DE INVERSIÓN:</b>													
<b>REHABILITACIÓN Y BACHEO DE CALLES DE TUXTLA GUTIÉRREZ</b>						0.00	26 908 980.78	26 908 980.78	Tuxtla Gutiérrez	Tuxtla Gutiérrez	336 256	306 438	642 694
Rehabilitación y bacheo	Obra	1.00	1.00	1.00	100.00								
<b>PROGRAMA DE PAVIMENTACIÓN Y BACHEO DE CALLES DE TUXTLA GUTIÉRREZ (PAVIMENTACIÓN CON CONCRETO HIDRÁULICO DE LA 16A. NORTE ENTRE CALLE CENTRAL Y 2A. ORIENTE (COLONIA ASTURIAS))</b>						0.00	30 157.23	30 157.23	Tuxtla Gutiérrez	Tuxtla Gutiérrez	336 256	306 438	642 694
Pavimentación con concreto hidráulico	Obra	1.00	1.00	1.00	100.00								
<b>REENCARPETAMIENTO (RECICLADO DE PAVIMENTO) DE CALLES Y AVENIDAS EN TUXTLA GUTIÉRREZ</b>						0.00	1 971 827.00	1 971 827.00	Tuxtla Gutiérrez	Tuxtla Gutiérrez	336 256	306 438	642 694
Reencarpamiento	Obra	1.00	1.00	1.00	100.00								
<b>BOULEVARD AEROPUERTO TERÁN – RASTRO MUNICIPAL (PROYECTO Y CONSTRUCCIÓN)</b>						0.00	3 171 784.19	3 171 784.19	Tuxtla Gutiérrez	Tuxtla Gutiérrez	336 256	306 438	642 694
Proyecto y Construcción	Obra	1.00	1.00	1.00	100.00								



## INDICADORES DE RESULTADOS

Organismo Público: Secretaría de Obras Públicas

Página 5 de 29

SUBFUNCIÓN / TIPO DE PROYECTO	UNIDAD DE MEDIDA	METAS				PRESUPUESTO APROBADO (PESOS)	PRESUPUESTO MODIFICADO (PESOS)	PRESUPUESTO DEVENGADO (PESOS)	BENEFICIARIOS				
		PROGRAM. ANUAL	MODIF. ANUAL	ALCANZ. AL PERIODO	% CUMPLIM/ MODIF.				MUNICIPIO	LOCALIDAD	MUJER	HOMBRE	PERSONA
<b>VIVIENDA Y SERVICIOS A LA COMUNIDAD</b>													
<b>URBANIZACIÓN</b>													
<b>PAVIMENTACIÓN DE CALLES Y AVENIDAS DE TUXTLA GUTIÉRREZ</b> Pavimentación con concreto hidráulico del circuito Fray Víctor María Flores entre calle Circunvalación, calle Villacorzo y calle Reforma (colonia La Victoria)	Obra	1.00	1.00	1.00	100.00	0.00	190 500.38	190 500.38	Tuxtla Gutiérrez	Tuxtla Gutiérrez	336 256	306 438	642 694
<b>PROGRAMA DE REHABILITACIÓN (BACHEO) DE CALLES Y AVENIDAS DE TUXTLA GUTIÉRREZ</b> (Boulevard Belisario Domínguez - Avenida Central - Boulevard Ángel Albino Corzo entra La Carreta y Fraccionamiento La Misión) (Boulevard 28 de Agosto entre boulevard Belisario Domínguez y boulevard Los Laguitos)	Obra	2.00	2.00	2.00	100.00	0.00	9 892.12	9 892.12	Tuxtla Gutiérrez	Tuxtla Gutiérrez	336 256	306 438	642 694
<b>RECONSTRUCCIÓN DE LA AVENIDA LA CAÑADA DE PALENQUE (2A. ETAPA)</b> Reconstrucción	Obra	1.00	1.00	1.00	100.00	0.00	8 330 931.05	8 330 931.05	Palenque	Palenque	65 666	63 434	129 100
<b>SUMINISTRO, INSTALACIÓN Y IMPLEMENTACIÓN DEL DATA CENTER DE LA TORRE CHIAPAS</b> Suministro, Instalación e Implementación	Obra	1.00	1.00	1.00	100.00	0.00	4 009 443.72	4 009 443.72	Tuxtla Gutiérrez	Tuxtla Gutiérrez	336 256	306 438	642 694
<b>TORRE CHIAPAS (PROYECTO EJECUTIVO, OBRA Y MOBILIARIO)</b> Proyecto ejecutivo, obra y mobiliario	Obra	1.00	1.00	1.00	100.00	0.00	44 323 999.01	44 323 999.01	Tuxtla Gutiérrez	Tuxtla Gutiérrez	336 256	306 438	642 694
<b>PALACIO DE GOBIERNO (REHABILITACIÓN DE AUDITORIO)</b> Rehabilitación	Obra	1.00	1.00	1.00	100.00	0.00	424 913.55	424 913.55	Tuxtla Gutiérrez	Tuxtla Gutiérrez	336 256	306 438	642 694
<b>REMODELACIÓN DEL BOULEVARD FIDEL VELÁZQUEZ ENTRE CALLE 1 DE MAYO Y CAPRICORNIO; TRAMO KM. 0+000 AL KM. 2+000</b> Remodelación	Obra	1.00	1.00	0.00	0.00	0.00	0.00	0.00	Tuxtla Gutiérrez	Tuxtla Gutiérrez	0	0	0
<b>PROGRAMA DE MANTENIMIENTO DE CALLES Y AVENIDAS EN TUXTLA GUTIÉRREZ</b> Libramiento norte entre monumento La Carreta e intersección del libramiento norte y libramiento sur (Plaza Ámbar) Boulevard Ángel Albino Corzo - avenida central - boulevard Belisario Domínguez entre intersección del libramiento norte y libramiento sur (Plaza Ámbar) y calzada Juan Crispín, colonia Plan de Ayala Libramiento sur entre intersección del libramiento norte y libramiento sur (Plaza Ámbar) y boulevard Ciro Farrera Calle Cumbres entre camino al Club Campestre y calle Julio César García Cáceres (Instituto Andes) Boulevard Andrés Serra Rojas entre libramiento norte y libramiento sur Calzada al Sumidero entre 5a. Norte y caseta de acceso al Parque Cañón del Sumidero Boulevard Ciro Farrera entre libramiento sur y boulevard Belisario Domínguez; y boulevard de Los Castillos entre libramiento sur y boulevard Belisario Domínguez Boulevard Vicente Fox Quesada (Entre carretera Chicoasén y libramiento norte) y calzada Juan Crispín (Entre libramiento norte y boulevard Belisario Domínguez) Boulevard La Salle entre boulevard Ángel Albino Corzo y 9a. Sur Boulevard Laguitos entre 5a. Norte (Reloj Floral) y libramiento norte; carretera a Chicoasén entre libramiento norte y boulevard Vicente Fox Quesada Calzada Emiliano Zapata entre 7a. Avenida sur de la colonia Terán y nuevo libramiento sur Circuito Las Flores norte entre boulevard La Gloria y boulevard Las Flores; y boulevard Las Flores entre boulevard Belisario Domínguez y avenida Rosario Sabiná Camino al Club Campestre entre calle Cumbres y calle El Vergel; avenida Rosario Sabiná entre calle El Vergel y 5a. Poniente sur, colonia Terán Boulevard La Gloria, entre boulevard Belisario Domínguez y Rosario Sabiná 5a. Avenida norte entre calzada al Sumidero y avenida Artículo 115; 15a. Oriente entre avenida Artículo 115 y calzada Ignacio Zaragoza Avenida Artículo 115 entre 5a. Norte y calzada Fidel Velázquez; y avenida Artículo 123 entre calzada Fidel Velázquez y libramiento norte 3a. Norte entre 11a. Oriente y 12a. Oriente; calzada Ignacio Zaragoza entre 12a. Oriente y 20a. Oriente; 20a. Oriente entre calzada Ignacio Zaragoza y avenida Artículo 123 y calzada Fidel Velázquez entre avenida Artículo 123 y libramiento norte Camino a Raymundo Enríquez entre calle Cumbres y nuevo libramiento sur	Metro Lineal	511 960.00	511 960.00	511 960.00	100.00	0.00	5 299 993.79	5 295 370.21	Tuxtla Gutiérrez	Tuxtla Gutiérrez	76 051	73 085	149 136



INDICADORES DE RESULTADOS

SUBFUNCIÓN / TIPO DE PROYECTO	UNIDAD DE MEDIDA	METAS				PRESUPUESTO APROBADO (PESOS)	PRESUPUESTO MODIFICADO (PESOS)	PRESUPUESTO DEVENGADO (PESOS)	BENEFICIARIOS				
		PROGRAM. ANUAL	MODIF. ANUAL	ALCANZ. AL PERIODO	% CUMPLIM/ MODIF.				MUNICIPIO	LOCALIDAD	MUJER	HOMBRE	PERSONA
<b>VIVIENDA Y SERVICIOS A LA COMUNIDAD</b>													
<b>URBANIZACIÓN</b>													
<b>COMPLEJO URBANO DE LA ZONA SUR DE TAPACHULA DE CÓRDOVA Y ORDÓNEZ (CONSTRUCCIÓN DE ESTACIONAMIENTO)</b> Construcción de estacionamiento	Metro Cuadrado	1 273.80	1 273.80	1 248.32	98.00	0.00	10 050 433.13	9 967 474.97	Tapachula	Tapachula de Córdoba y Ordóñez	194	187	381
<b>SECRETARÍA DE BIENESTAR (RECONSTRUCCIÓN DE LAS OFICINAS AUXILIARES UBICADAS EN EL EDIFICIO DE LA 2A. ORIENTE SUR ENTRE AVENIDA CENTRAL Y 1A. AVENIDA SUR)</b> Reconstrucción	Metro Cuadrado	5 059.90	5 059.90	5 059.90	100.00	0.00	3 005 730.79	2 954 786.20	Tuxtla Gutiérrez	Tuxtla Gutiérrez	148	143	291
<b>INSTITUTO ESTATAL DEL AGUA (RECONSTRUCCIÓN DE LAS OFICINAS)</b> Reconstrucción	Metro Cuadrado	433.10	433.10	424.44	98.00	0.00	2 569 729.38	2 569 729.38	Tuxtla Gutiérrez	Tuxtla Gutiérrez	42	38	80
<b>ESCUELA JOSÉ MARÍA CÁZARES</b> Restauración, rehabilitación, conservación, mantenimiento y prevención en bienes culturales	Metro Cuadrado	477.88	477.88	0.00	0.00	0.00	1 320 000.00	660 000.00	Tonalá	Tonalá	0	0	0
<b>PROGRAMA DE INFRAESTRUCTURA SOCIAL</b> Programa	Obra	1.00	1.00	0.00	0.00	86 972 011.50	0.00	0.00	Cobertura Estatal	Cobertura Estatal	0	0	0
<b>AEROPUERTO INTERNACIONAL "ÁNGEL ALBINO CORZO" (EDIFICIO "A" AMPLIACIÓN DE LA TERMINAL)</b> Edificio "A" ampliación de la terminal	Obra	1.00	1.00	0.00	0.00	88 754 610.40	0.00	0.00	Chiapa de Corzo	Francisco Sarabia	0	0	0
<b>AEROPUERTO INTERNACIONAL "ÁNGEL ALBINO CORZO" (EDIFICIO "B" AMPLIACIÓN DE SALAS DE ESPERA)</b> Edificio "B" ampliación de salas de espera	Obra	1.00	1.00	0.00	0.00	101 117 054.57	0.00	0.00	Chiapa de Corzo	Francisco Sarabia	0	0	0
<b>AEROPUERTO INTERNACIONAL "ÁNGEL ALBINO CORZO" (EDIFICIO "C" AMPLIACIÓN DEL ÁREA DE DOCUMENTACIÓN Y ENTREGA DE EQUIPAJE NACIONAL)</b> Edificio "C" ampliación del área de documentación y entrega de equipaje nacional	Obra	1.00	1.00	0.00	0.00	101 996 465.43	0.00	0.00	Chiapa de Corzo	Francisco Sarabia	0	0	0
<b>AEROPUERTO INTERNACIONAL "ÁNGEL ALBINO CORZO" (RECONSTRUCCIÓN DE LA SUBESTACIÓN ELÉCTRICA)</b> Reconstrucción de la subestación eléctrica	Obra	1.00	1.00	0.00	0.00	26 621 816.96	0.00	0.00	Chiapa de Corzo	Francisco Sarabia	0	0	0
<b>PROGRAMA DE PAVIMENTACIÓN DE DIVERSAS CALLES Y AVENIDAS EN EL MUNICIPIO DE CHANAL</b> Programa	Obra	1.00	1.00	0.00	0.00	7 180 539.06	0.00	0.00	Chanal	Chanal	0	0	0
<b>PROGRAMA DE MEJORAMIENTO DE INFRAESTRUCTURA VIAL EN EL MUNICIPIO DE TUXTLA GUTIÉRREZ</b> Programa	Obra	1.00	1.00	0.00	0.00	123 795 128.69	0.00	0.00	Tuxtla Gutiérrez	Tuxtla Gutiérrez	0	0	0
<b>PAVIMENTACIÓN DE CALLES CON CONCRETO HIDRÁULICO EN LA LOCALIDAD DE LOS POZOS EN EL MUNICIPIO DE HUIXTÁN</b> Pavimentación	Obra	1.00	1.00	0.00	0.00	8 777 593.06	0.00	0.00	Huixtán	Los Pozos	0	0	0
<b>PROGRAMA DE PAVIMENTACIÓN DE CALLES Y AVENIDAS DE LA COMUNIDAD ABASOLO MUNICIPIO DE OCOSINGO</b> Programa	Obra	1.00	1.00	0.00	0.00	7 111 696.92	0.00	0.00	Ocosingo	Abasolo	0	0	0
<b>PAVIMENTACIÓN DE CALLES CON CONCRETO HIDRÁULICO EN DOS TRAMOS EN EL MUNICIPIO DE SAN ANDRÉS DURAZNAL</b> Pavimentación	Obra	1.00	1.00	0.00	0.00	1 186 800.00	0.00	0.00	San Andrés Duraznal	San Andrés Duraznal	0	0	0
<b>PROGRAMA DE PAVIMENTACIÓN DE DIVERSAS CALLES Y AVENIDAS DE TAPACHULA</b> Programa	Obra	1.00	1.00	0.00	0.00	96 857 622.06	0.00	0.00	Tapachula	Tapachula de Córdoba y Ordóñez	0	0	0
<b>PAVIMENTACIÓN CON CONCRETO HIDRÁULICO Y SERVICIOS BÁSICOS DE LA 2A. ENTRE CARRETERA INTERNACIONAL Y LA 7A. AVENIDA SUR ORIENTE ENTRE LA 2DA CALLE ORIENTE Y LA 3A. CALLE ORIENTE 3A. CALLE ORIENTE ENTRE 7A. SUR Y CARRETERA INTERNACIONAL. COLONIA TERÁN</b> Pavimentación	Obra	1.00	1.00	0.00	0.00	46 675 218.68	0.00	0.00	Tuxtla Gutiérrez	Tuxtla Gutiérrez	0	0	0
<b>PAVIMENTACIÓN DE CALLES CON CONCRETO HIDRÁULICO EN LA CABECERA MUNICIPAL, COLONIA LAS CACTÁCEAS CALLE CRISANTEMOS</b> Pavimentación	Obra	1.00	1.00	0.00	0.00	931 088.69	0.00	0.00	Reforma	Colonia Las Cactáceas	0	0	0
<b>PAVIMENTACIÓN DE CALLES Y AVENIDAS DE VENUSTIANO CARRANZA</b> Pavimentación	Obra	1.00	1.00	0.00	0.00	24 994 685.65	0.00	0.00	Venustiano Carranza	Venustiano Carranza	0	0	0
<b>PAVIMENTACIÓN DE CALLES Y AVENIDAS DE VENUSTIANO CARRANZA</b> Pavimentación	Obra	1.00	1.00	0.00	0.00	24 994 685.65	0.00	0.00	Venustiano Carranza	Venustiano Carranza	0	0	0





INDICADORES DE RESULTADOS

SUBFUNCIÓN / TIPO DE PROYECTO	UNIDAD DE MEDIDA	METAS				PRESUPUESTO APROBADO (PESOS)	PRESUPUESTO MODIFICADO (PESOS)	PRESUPUESTO DEVENGADO (PESOS)	BENEFICIARIOS				
		PROGRAM. ANUAL	MODIF. ANUAL	ALCANZ. AL PERIODO	% CUMPLIM/ MODIF.				MUNICIPIO	LOCALIDAD	MUJER	HOMBRE	PERSONA
<b>VIVIENDA Y SERVICIOS A LA COMUNIDAD</b>													
<b>URBANIZACIÓN</b>													
Pavimentación con concreto hidráulico de la av. Presa Expiná entre calle Presa Tingambato y calle Presa Novillo, colonia Electricistas Pavimentación con concreto hidráulico de la av. Presa Expiná entre calle Presa Novillo y calle Presa Mazatepec, colonia Electricistas <b>PAVIMENTACIÓN DE CALLES Y AVENIDAS EN EL MUNICIPIO DE JUÁREZ</b>	Metro Cuadrado	3 063.50	3 063.50	3 063.50	100.00	0.00	7 077 549.01	4 840 892.29	Juárez	El Triunfo 1ra. Sección (Cardona) / Juárez / Dr. Belisario Domínguez	269	259	528
Pavimentación con concreto hidráulico de la calle Lic. Benito Juárez entre calle Dorado y calle Aurora Pavimentación con concreto hidráulico de la calle privada del Pilar, entre la calle Lic. Benito Juárez y hasta el final de la calle privada del pilar Pavimentación con concreto hidráulico de la calle Dr. Rafael Graham Domínguez y la calle Ensueño, entre la calle Independencia y la calle Laguna Encantada Pavimentación con concreto hidráulico de la calle principal entre la prolongación de la calle 10, hasta 200 metros de la salida a Juárez Pavimentación con concreto hidráulico de la calle privada Aurora, entre la calle Lic. Benito Juárez hasta el final de la calle privada Aurora <b>PAVIMENTACIÓN DE CALLES Y AVENIDAS EN EL MUNICIPIO DE SUNUAPA (PAVIMENTACIÓN CON CONCRETO HIDRÁULICO DE LA CALLE PRINCIPAL ENTRE CALLE VICENTE GUERRERO Y FRANCISCO</b>	Metro Cuadrado	1 615.80	1 615.80	1 615.80	100.00	0.00	2 420 738.39	2 415 634.05	Sunuapa	Sunuapa	406	401	807
Pavimentación con concreto hidráulico <b>DRENAJE PLUVIAL A UN COSTADO DE LA VIALIDAD DENOMINADA ANTIGUO CAMINO A LA PITA DE LAS COLONIAS TACANÁ, VILLAS DEL TACANÁ Y LOS NARANJOS EN TAPACHULA DE CÓRDOVA Y ORDOÑEZ (CONSTRUCCIÓN)</b>	Metro Cuadrado	1 615.80	1 615.80	1 615.80	100.00	0.00	17 997 998.84	17 997 998.79	Tapachula	Tapachula de Córdoba y Ordóñez	193 722	179 462	373 184
Construcción <b>ALUMBRADO PÚBLICO DE LA VIALIDAD DENOMINADA ANTIGUO CAMINO A LA PITA ENTRE 9ª SUR Y LIBRAMIENTO SUR, DEL CADENAMIENTO KM. 0+000 AL KM. 3+950, DE LA LOCALIDAD DE TAPACHULA DE CÓRDOVA Y ORDOÑEZ</b>	Metro Lineal	3 708.06	3 708.06	3 670.98	99.00	0.00	7 856 787.91	7 856 787.91	Tapachula	Tapachula de Córdoba y Ordóñez	4 750	4 385	9 135
Construcción <b>PAVIMENTACIÓN DE CALLES Y AVENIDAS DE VENUSTIANO CARRANZA</b>	Metro Lineal	5 760.00	5 760.00	4 896.00	85.00	0.00	3 423 615.76	3 410 124.19	Venustiano Carranza	Paraíso Grijalva	128	118	246
Pavimentación con concreto hidráulico de la calle Ocozocoautla de Espinosa entre avenida Pijijapan y avenida Jiquipilas Pavimentación con concreto hidráulico de la avenida Pijijapan entre calle Ocozocoautla de Espinosa y calle Tapachula Pavimentación con concreto hidráulico de la avenida Jiquipilas entre calle Ocozocoautla de Espinosa y calle Tapachula Pavimentación con concreto hidráulico de la calle Tapachula entre avenida Pijijapan y avenida Jiquipilas	Metro Cuadrado	2 940.00	2 940.00	2 940.00	100.00								
<b>PAVIMENTACIÓN CON CONCRETO HIDRÁULICO Y SERVICIOS BÁSICOS DE LA 19A. CALLE PONIENTE SUR ENTRE 14A. SUR Y LIBRAMIENTO SUR, COLONIA BELÉN</b>	Metro Cuadrado	1 506.43	1 506.43	1 506.43	100.00	0.00	3 444 899.80	3 432 128.83	Tuxtla Gutiérrez	Tuxtla Gutiérrez	101	97	198
Red de alcantarillado de la 19a. Calle poniente sur y libramiento sur, colonia Belén Red de agua potable de la 19a. Calle poniente sur entre 14a. Sur y libramiento sur, colonia Belén Alumbrado público de la 19a. Calle poniente sur entre 14a. Sur y libramiento sur, colonia Belén Pavimentación con concreto hidráulico de la 19a. Calle poniente sur entre 14a. sur y libramiento sur, colonia Belén	Metro Cuadrado	675.00	675.00	675.00	100.00	0.00	3 425 591.04	3 390 714.55	Huixtán	Huixtán	862	574	1 436
<b>PAVIMENTACIÓN DE CALLES CON CONCRETO HIDRÁULICO EN LA LOCALIDAD DE LOS POZOS EN EL MUNICIPIO DE HUIXTÁN (PAVIMENTACIÓN CON CONCRETO HIDRÁULICO DE LA CALLE CASA DE SALUD, DESDE CALLE PRINCIPAL HASTA CRUCERO A SALIDA CHANAL)</b>	Metro Cuadrado	675.00	675.00	675.00	100.00	0.00	3 671 511.01	3 640 318.09	Huixtán	Huixtán	862	574	1 436
Pavimentación con concreto hidráulico <b>PAVIMENTACIÓN DE CALLES CON CONCRETO HIDRÁULICO EN LA LOCALIDAD DE LOS POZOS EN EL MUNICIPIO DE HUIXTÁN (PAVIMENTACIÓN CON CONCRETO HIDRÁULICO DE LA CALLE JARDÍN DE NIÑOS MARIANO MATAMOROS, DEL CAD. KM. 0+000 AL KM. 0+790 ENTRE CALLE PRINCIPAL A LA SALIDA A CHANAL)</b>	Metro Cuadrado	711.00	711.00	711.00	100.00	0.00	3 671 511.01	3 640 318.09	Huixtán	Huixtán	862	574	1 436
Pavimentación con concreto hidráulico	Metro Cuadrado	711.00	711.00	711.00	100.00	0.00	3 671 511.01	3 640 318.09	Huixtán	Huixtán	862	574	1 436

INDICADORES DE RESULTADOS

Organismo Público: Secretaría de Obras Públicas

Página 11 de 29

SUBFUNCIÓN / TIPO DE PROYECTO	UNIDAD DE MEDIDA	METAS				PRESUPUESTO APROBADO (PESOS)	PRESUPUESTO MODIFICADO (PESOS)	PRESUPUESTO DEVENGADO (PESOS)	BENEFICIARIOS				
		PROGRAM. ANUAL	MODIF. ANUAL	ALCANZ. AL PERIODO	% CUMPLIM./MODIF.				MUNICIPIO	LOCALIDAD	MUJER	HOMBRE	PERSONA
<b>VIVIENDA Y SERVICIOS A LA COMUNIDAD</b>													
<b>URBANIZACIÓN</b>													
<b>PAVIMENTACIÓN DE CALLES Y AVENIDAS DE TUXTLA GUTIÉRREZ (PAVIMENTACIÓN CON CONCRETO HIDRÁULICO DE LA 16 SUR ENTRE 3A. ORIENTE Y CARRETERA A VILLAFLORES Y DE LA 4A. ORIENTE ENTRE 15 Y 17 SUR, BARRIO SAN FRANCISCO)</b> Pavimentación con concreto hidráulico	Metro	2 383.56	2 383.56	2 383.56	100.00	0.00	6 437 143.91	6 437 143.91	Tuxtla Gutiérrez	Tuxtla Gutiérrez	336 256	306 438	642 694
<b>PAVIMENTACIÓN DE CALLES Y AVENIDAS DEL MUNICIPIO DE REFORMA</b> Pavimentación con concreto hidráulico de la avenida Aldama entre calle 9 y calle Guanajuato Pavimentación con concreto hidráulico de la avenida Aldama entre calle Guanajuato y calle 32 Pavimentación con concreto hidráulico de la calle Juspi entre calle Río Suchiate y Gasolinera Orsen Pavimentación con concreto hidráulico de la calle Juspi entre calle Río Suchiapa y calle Río Suchiate Pavimentación con concreto hidráulico de la calle 9 entre avenida Aldama y retorno 9 Pavimentación con concreto hidráulico de la avenida Baja California entre avenida Joaquín Miguel Gutiérrez y calle Cerrada Guerrero Pavimentación con concreto hidráulico de la calle Guanajuato entre avenida Aldama y el final de la calle retorno 5 Pavimentación con concreto hidráulico de la calle Río Sunuapa entre la calle Juspi y Andador 1	Cuadrado Metro Cuadrado	6 869.21	6 869.21	6 869.21	100.00	0.00	8 102 141.15	8 054 752.72	Reforma	Reforma	920	850	1 770
<b>DREN PLUVIAL EN LA AVENIDA JUAN SABINES ENTRE CALLE CAMPECHE Y CALZADA PENSIL, COL. LA SALLE EN TUXTLA GUTIÉRREZ (CONSTRUCCIÓN)</b> Construcción	Obra	230.00	230.00	0.00	0.00	0.00	0.00	0.00	Tuxtla Gutiérrez	Tuxtla Gutiérrez	0	0	0
<b>DREN PLUVIAL DE LA 16 ORIENTE NORTE ENTRE AVENIDA CENTRAL Y RÍO SABINAL, COLONIA BARRIO HIDALGO EN TUXTLA GUTIÉRREZ (CONSTRUCCIÓN)</b> Construcción	Obra	789.06	789.06	0.00	0.00	0.00	0.00	0.00	Tuxtla Gutiérrez	Tuxtla Gutiérrez	0	0	0
<b>PAVIMENTACIÓN DE CALLES Y AVENIDAS DE TUXTLA GUTIÉRREZ</b> Pavimentación con concreto hidráulico de la calle Faustino Miranda entre avenida Cedro y avenida Ciprés, Fraccionamiento Madero Pavimentación con concreto hidráulico de la calle Iluvia entre circuito sur Las Flores y Rosario Sabinol, Fraccionamiento La Gloria Pavimentación con concreto hidráulico de la avenida Chiapas entre calle Buenos Aires y calle Torreón, colonia Plan de Ayala Pavimentación con concreto hidráulico de la calle central entre 5a. y 4a. norte oriente entre 3a. y 2a. avenida norte oriente, colonia Terán	Metro Metro Cuadrado	5 521.93	5 521.93	4 748.86	86.00	0.00	11 419 868.46	11 324 934.95	Tuxtla Gutiérrez	Tuxtla Gutiérrez	481	458	939
<b>PAVIMENTACIÓN DE CALLES Y AVENIDAS DE TUXTLA GUTIÉRREZ (PAVIMENTACIÓN DE CALLES CON CONCRETO HIDRÁULICO, CALLE SANTANA SÁNCHEZ ENTRE REBOMBEO Y CALZADA SEÑOR DEL POZO)</b> Pavimentación de calles con concreto	Metro Cuadrado	1 720.00	1 720.00	1 720.00	100.00	0.00	2 964 093.68	2 957 043.22	Tuxtla Gutiérrez	Tuxtla Gutiérrez	89	82	171
<b>PAVIMENTACIÓN DE CALLES Y AVENIDAS EN EL MUNICIPIO DE SUNUAPA</b> Pavimentación con concreto hidráulico de la calle Porfirio Díaz entre calle principal, hasta el final de la calle Porfirio Díaz (Cadenamiento Km. 0+000 al km. 0+255.56) Pavimentación con concreto hidráulico de la calle 2 entre calle Porfirio Díaz y calle principal Pavimentación con concreto hidráulico de la calle 3 entre calle Porfirio Díaz y calle principal Pavimentación con concreto hidráulico en la calle principal entre calle 4 y prolongación de la calle principal (Cadenamiento Km. 0+000 al km. 0+120) Pavimentación con concreto hidráulico en la calle 6 entre avenida Miguel Hidalgo y Costilla y calle principal Pavimentación con concreto hidráulico de la calle principal entre calle Venustiano Carranza y calle Vicente Guerrero Pavimentación con concreto hidráulico de la calle principal entre calle Venustiano Carranza y calle Vicente Guerrero	Metro Metro Cuadrado	4 832.96	4 832.96	4 156.35	86.00	0.00	5 332 468.76	5 260 693.60	Sunuapa	San Pedro / Sunuapa	243	226	469







## INDICADORES DE RESULTADOS

Organismo Público: Secretaría de Obras Públicas

Página 14 de 29

SUBFUNCIÓN / TIPO DE PROYECTO	UNIDAD DE MEDIDA	METAS				PRESUPUESTO APROBADO (PESOS)	PRESUPUESTO MODIFICADO (PESOS)	PRESUPUESTO DEVENGADO (PESOS)	BENEFICIARIOS				
		PROGRAM. ANUAL	MODIF. ANUAL	ALCANZ. AL PERIODO	% CUMPLIM/ MODIF.				MUNICIPIO	LOCALIDAD	MUJER	HOMBRE	PERSONA
<b>VIVIENDA Y SERVICIOS A LA COMUNIDAD</b>													
<b>URBANIZACIÓN</b>													
<b>PAVIMENTACIÓN DE CALLES Y AVENIDAS DE REFORMA</b> Pavimentación con concreto hidráulico de la calle Framboyanes entre calle Los Robles hasta la calle cerrada Framboyanes del cadenamiento 0+000 al 0+145, colonia Nueva Esperanza	Metro Cuadrado	2 347.50	2 347.50	2 347.50	100.00	0.00	2 936 074.80	2 928 448.52	Reforma	Reforma	441	444	885
<b>PAVIMENTACIÓN DE CALLES Y AVENIDAS DE PICHUCALCO</b> Pavimentación con concreto hidráulico de la prolongación de la calle Chiapas desde avenida Tabasco de la colonia Nueva Esperanza hasta la avenida Belisario Domínguez de la colonia Francisco Zavala Hidalgo	Metro Cuadrado	2 456.00	2 456.00	1 449.04	59.00	0.00	5 955 780.01	5 894 457.51	Pichucalco	Pichucalco	2 193	2 194	4 387
<b>PAVIMENTACIÓN DE CALLES Y AVENIDAS EN LA LOCALIDAD DE ABASOLO MUNICIPIO DE OCOSINGO</b> Pavimentación con concreto hidráulico de la calle Caoba entre la avenida Campo Santo y la avenida San Isidro	Metro Cuadrado	5 015.04	5 015.04	3 059.17	61.00	0.00	7 499 999.69	7 499 999.69	Ocosingo	Abasolo	1 224	1 200	2 424
<b>PAVIMENTACIÓN DE CALLES Y AVENIDAS EN EL MUNICIPIO DE TAPACHULA (PAVIMENTACIÓN CON CONCRETO HIDRÁULICO DEL ACCESO DE LA FACULTAD DE MEDICINA DE TAPACHULA, TRAMO 0+000 AL 0+271.53, COLONIA FELICIANO RENAUD</b> Pavimentación con concreto hidráulico	Metro Cuadrado	3 665.38	3 665.38	3 482.11	95.00	0.00	5 000 000.00	4 964 104.17	Tapachula	Tapachula de Córdova y Ordóñez	90	82	172
<b>PAVIMENTACIÓN DE CALLES Y AVENIDAS DE TUXTLA GUTIÉRREZ (PAVIMENTACIÓN DE CALLES CON CONCRETO HIDRÁULICO CALLE SANTANA SÁNCHEZ ENTRE REBOMBEO Y CALZADA SEÑOR DEL POZO (DRENAJE, AGUA POTABLE, BANQUETAS Y JARDINERÍA)</b> Pavimentación de calles con concreto hidráulico	Metro Cuadrado	210.00	210.00	191.10	91.00	0.00	1 090 045.29	1 090 045.28	Tuxtla Gutiérrez	Tuxtla Gutiérrez	89	82	171
<b>PAVIMENTACIÓN DE CALLES Y AVENIDAS DE TUZANTÁN</b> Pavimentación con concreto hidráulico de la avenida Alcatrazes entre la carretera Huixtla - Tuzantán y calle Sauces	Metro Cuadrado	4 336.32	4 336.32	2 645.16	61.00	0.00	3 852 523.97	3 852 523.96	Tuzantán	La Flor	203	202	405
<b>PAVIMENTACIÓN DE CALLES Y AVENIDAS DE TUXTLA GUTIÉRREZ</b> Pavimentación con concreto hidráulico de la avenida Azucena entre la carretera Huixtla - Tuzantán y calle Crisantemos	Metro Cuadrado	8 202.58	8 202.58	5 741.81	70.00	0.00	23 960 909.23	23 647 277.26	Tuxtla Gutiérrez	Tuxtla Gutiérrez	1 234	1 142	2 376
<b>PAVIMENTACIÓN DE CALLES Y AVENIDAS EN EL MUNICIPIO DE SUNUAPA (PAVIMENTACIÓN CON CONCRETO HIDRÁULICO DE LA CALLE MIGUEL HIDALGO Y COSTILLA ENTRE PROLONGACIÓN DE LA CALLE PRINCIPAL Y CALLE ABSALÓN CASTELLANOS)</b> Pavimentación con concreto hidráulico	Metro Cuadrado	907.92	907.92	544.75	60.00	0.00	1 154 219.83	1 139 670.84	Sunuapa	Sunuapa	96	89	185









## INDICADORES DE RESULTADOS

Organismo Público: Secretaría de Obras Públicas

Página 19 de 29

SUBFUNCIÓN / TIPO DE PROYECTO	UNIDAD DE MEDIDA	METAS				PRESUPUESTO APROBADO (PESOS)	PRESUPUESTO MODIFICADO (PESOS)	PRESUPUESTO DEVENGADO (PESOS)	BENEFICIARIOS				
		PROGRAM. ANUAL	MODIF. ANUAL	ALCANZ. AL PERIODO	% CUMPLIM/ MODIF.				MUNICIPIO	LOCALIDAD	MUJER	HOMBRE	PERSONA
<b>VIVIENDA Y SERVICIOS A LA COMUNIDAD</b>													
<b>ALUMBRADO PÚBLICO</b>													
ALUMBRADO PÚBLICO EN LA COLONIA NICATÁN DE TONALÁ (CONSTRUCCIÓN DE ALUMBRADO PÚBLICO)	Piezas	150.00	150.00	45.00	30.00	0.00	3 480 750.00	3 393 000.00	Tonalá	Tonalá	2 880	2 659	5 539
ALUMBRADO PÚBLICO EN LA COLONIA 1 DE ENERO DE SAN CRISTÓBAL DE LAS CASAS (CONSTRUCCIÓN DE ALUMBRADO PÚBLICO)	Piezas	72.00	72.00	21.60	30.00	0.00	1 670 760.00	1 670 760.00	San Cristóbal de Las Casas	San Cristóbal de Las Casas	1 740	1 606	3 346
ALUMBRADO PÚBLICO EN LA COLONIA CENTRO DE VILLAFLORES (CONSTRUCCIÓN DE ALUMBRADO PÚBLICO)	Piezas	40.00	40.00	12.00	30.00	0.00	928 200.00	928 200.00	Villaflores	Villaflores	1 489	1 375	2 864
ALUMBRADO PÚBLICO EN EL BARRIO LA PILETA DE COMITÁN DE DOMÍNGUEZ (CONSTRUCCIÓN DE ALUMBRADO PÚBLICO)	Piezas	80.00	80.00	24.00	30.00	0.00	1 856 400.00	1 833 807.23	Comitán de Domínguez	Comitán de Domínguez	2 594	2 395	4 989
ALUMBRADO PÚBLICO EN LA COLONIA EL REFUGIO DE CHIAPA DE CORZO (CONSTRUCCIÓN DE ALUMBRADO PÚBLICO)	Piezas	108.00	108.00	32.40	30.00	0.00	2 506 140.00	2 506 140.00	Chiapa de Corzo	Chiapa de Corzo	1 766	1 631	3 397
ALUMBRADO PÚBLICO EN LA COLONIA LAS FLORES DE TONALÁ (CONSTRUCCIÓN DE ALUMBRADO PÚBLICO)	Piezas	50.00	50.00	47.50	95.00	0.00	1 160 250.00	1 160 250.00	Tonalá	Tonalá	2 658	2 454	5 112
ALUMBRADO PÚBLICO EN EL BARRIO SAN FRANCISCO DE TUXTLA GUTIÉRREZ (CONSTRUCCIÓN DE ALUMBRADO PÚBLICO)	Piezas	149.00	149.00	0.00	0.00	0.00	3 382 285.60	3 382 285.60	Tuxtla Gutiérrez	Tuxtla Gutiérrez	0	0	0
<b>VIVIENDA</b>						<b>0.00</b>	<b>13 216 021.30</b>	<b>13 216 021.30</b>					
<b>PROYECTOS DE INVERSIÓN:</b>													
BAÑOS, TANQUES SÉPTICOS Y POZOS DE ABSORCIÓN EN LA LOCALIDAD CHIXTONTIC (CONSTRUCCIÓN DE BAÑOS, TANQUES SÉPTICOS Y POZOS DE ABSORCIÓN)	Piezas	232.00	232.00	116.00	50.00	0.00	13 216 021.30	13 216 021.30	Tenejapa	Chixtontic	772	740	1 512
<b>DESARROLLO REGIONAL</b>						<b>19 223 910.16</b>	<b>19 081 820.02</b>	<b>19 038 711.46</b>					
<b>PROYECTOS DE INVERSIÓN:</b>													
CONSTRUCCIÓN DE MERCADO PÚBLICO DE ALDAMA, 2A ETAPA	Obra	1.00	1.00	0.00	0.00	8 180 046.53	0.00	0.00	Aldama	Aldama	0	0	0
MERCADO MUNICIPAL DE OXCHUC (CONSTRUCCIÓN 4A. ETAPA)	Obra	1.00	1.00	0.92	92.00	11 043 863.63	19 081 820.02	19 038 711.46	Oxchuc	Oxchuc	23 047	23 410	46 457
<b>SALUD</b>													
<b>GENERACIÓN DE RECURSOS PARA LA SALUD</b>						<b>527 014 759.90</b>	<b>479 298 701.02</b>	<b>477 099 025.61</b>					
<b>PROYECTOS DE INVERSIÓN:</b>													
HOSPITAL GENERAL DE 180 CAMAS DE TUXTLA GUTIÉRREZ (PROYECTO EJECUTIVO, OBRA, MOBILIARIO, EQUIPO E INSTRUMENTAL MÉDICO)	Obra	1.00	1.00	1.00	100.00	0.00	76 551 600.00	76 551 600.00	Tuxtla Gutiérrez	Tuxtla Gutiérrez	336 256	306 438	642 694
HOSPITAL GENERAL BICENTENARIO DE VILLAFLORES (MEJORAMIENTO Y EQUIPAMIENTO)	Metro Cuadrado	3 730.00	3 730.00	2 984.00	80.00	0.00	12 913 625.06	12 888 325.49	Villaflores	Villaflores	48 595	50 023	98 618
UNIDAD DE ESPECIALIDADES MÉDICAS DE CIRUGÍA AMBULATORIA EN TUXTLA GUTIÉRREZ (MEJORAMIENTO Y EQUIPAMIENTO)	Metro Cuadrado	357.60	357.60	328.99	92.00	0.00	4 000 000.00	4 000 000.00	Tuxtla Gutiérrez	Tuxtla Gutiérrez	263 941	289 433	553 374
HOSPITAL DR. JESÚS GILBERTO GÓMEZ MAZA (MEJORAMIENTO Y EQUIPAMIENTO)	Metro Cuadrado	20 080.86	20 080.86	16 064.69	80.00	0.00	39 938 046.43	39 767 477.03	Tuxtla Gutiérrez	Tuxtla Gutiérrez	263 941	289 433	553 374













## INDICADORES DE RESULTADOS

Organismo Público: Secretaría de Obras Públicas

Página 25 de 29

SUBFUNCIÓN / TIPO DE PROYECTO	UNIDAD DE MEDIDA	METAS				PRESUPUESTO APROBADO (PESOS)	PRESUPUESTO MODIFICADO (PESOS)	PRESUPUESTO DEVENGADO (PESOS)	BENEFICIARIOS				
		PROGRAM. ANUAL	MODIF. ANUAL	ALCANZ. AL PERIODO	% CUMPLIM./MODIF.				MUNICIPIO	LOCALIDAD	MUJER	HOMBRE	PERSONA
<b>RECREACIÓN, CULTURA Y OTRAS MANIFESTACIONES SOCIALES</b>													
<b>DEPORTE Y RECREACIÓN</b>													
<b>CENTRO RECREATIVO EN LA CABECERA MUNICIPAL DE REFORMA (CONSTRUCCIÓN 1A. ETAPA)</b> Construcción (1a. Etapa)	Metro Cuadrado	508.10	508.10	447.13	88.00	0.00	5 918 047.07	5 895 389.31	Reforma	Reforma	23 313	22 411	45 724
<b>UNIDAD DEPORTIVA DE CHENALHÓ (CONSTRUCCIÓN 1A. ETAPA)</b> Construcción (1a. Etapa)	Metro Cuadrado	671.56	671.56	590.97	88.00	0.00	2 750 000.00	2 738 573.03	Chenalhó	Chenalhó	19 799	19 303	39 102
<b>MONUMENTO A LA BANDERA DEL PARQUE BICENTENARIO DE TUXTLA GUTIÉRREZ (CONSERVACIÓN DEL MONUMENTO Y MANTENIMIENTO DE PLAZOLETA EN SU ENTORNO)</b> Conservación del monumento y mantenimiento	Metro Cuadrado	1 130.00	1 130.00	1 107.40	98.00	0.00	3 917 496.24	3 861 516.63	Tuxtla Gutiérrez	Tuxtla Gutiérrez	332	306	638
<b>ESPACIO MULTIDEPORTIVO EN LA LOCALIDAD DE CUAUHTÉMOC (REHABILITACIÓN DE LA CANCHA DE USOS MÚLTIPLES Y CONSTRUCCIÓN DEL TECHADO)</b> Rehabilitación	Metro Cuadrado	101.75	101.75	101.75	100.00	0.00	2 252 259.02	2 252 259.02	Ostuacán	Cuauhtémoc	179	182	361
<b>ESPACIO MULTIDEPORTIVO EN LARRÁINZAR (CONSTRUCCIÓN)</b> Construcción	Metro Cuadrado	651.00	651.00	84.63	13.00	0.00	2 550 000.00	2 550 000.00	Larráinzar	Larráinzar	11 791	11 477	23 268
<b>UNIDAD DEPORTIVA MUNICIPAL EN BERRIOZÁBAL (REHABILITACIÓN (1A. ETAPA))</b> Rehabilitación (1a. Etapa)	Metro Cuadrado	1 466.00	1 466.00	1 114.16	76.00	0.00	8 095 029.89	8 088 484.88	Berriozábal	Berriozábal	17 160	15 840	33 000
<b>UNIDAD DEPORTIVA MUNICIPAL EN VILLA CORZO (REHABILITACIÓN (1A. ETAPA))</b> Rehabilitación (1a. etapa)	Metro Cuadrado	5 840.42	5 840.42	4 146.70	71.00	0.00	8 073 031.31	8 066 426.81	Villa Corzo	Villa Corzo	1 691	1 561	3 252
<b>ESTUDIO DE FACTIBILIDAD AMBIENTAL PARA LA CONSTRUCCIÓN DEL PARQUE LINEAL SOBRE EL MARGEN DERECHO DEL RIO GRIJALVA DE LA CIUDAD DE CHIAPA DE CORZO</b> Estudio de factibilidad ambiental	Estudio	1.00	1.00	0.00	0.00	0.00	500 000.00	250 000.00	Chiapa de Corzo	Chiapa de Corzo	0	0	0
<b>ESTUDIO DE FACTIBILIDAD LEGAL PARA LA CONSTRUCCIÓN DEL PARQUE LINEAL SOBRE EL MARGEN DERECHO DEL RIO GRIJALVA DE LA CIUDAD DE CHIAPA DE CORZO</b> Estudio de factibilidad legal	Estudio	1.00	1.00	0.00	0.00	0.00	700 000.00	350 000.00	Chiapa de Corzo	Chiapa de Corzo	0	0	0
<b>ESTUDIO DE FACTIBILIDAD TÉCNICA PARA LA CONSTRUCCIÓN DEL PARQUE LINEAL SOBRE EL MARGEN DERECHO DEL RIO GRIJALVA DE LA CIUDAD DE CHIAPA DE CORZO</b> Estudio de factibilidad técnica	Estudio	1.00	1.00	0.00	0.00	0.00	5 300 500.00	2 639 062.04	Chiapa de Corzo	Chiapa de Corzo	0	0	0
<b>UNIDAD DEPORTIVA MUNICIPAL EN LA LOCALIDAD INDEPENDENCIA (CONSTRUCCIÓN (1A. ETAPA))</b> Construcción (1a. etapa)	Metro Cuadrado	5 840.42	5 840.42	0.00	0.00	0.00	7 804 904.48	7 703 347.45	La Concordia	Independencia	0	0	0
<b>CULTURA</b>						<b>2 372 099.79</b>	<b>22 054 444.83</b>	<b>19 715 639.38</b>					
<b>PROYECTOS DE INVERSIÓN:</b>													
<b>MANATARIO EN PLAYAS DE CATAZAJÁ (CONSERVACIÓN)</b> Conservación	Metro Cuadrado	338.99	338.99	33.90	10.00	0.00	993 460.77	992 215.94	Catazajá	Catazajá	7 762	8 114	15 876
<b>TEMPLO SAN JOSÉ</b> Restauración, rehabilitación, conservación, mantenimiento y prevención en bienes culturales	Metro Cuadrado	388.83	388.83	0.00	0.00	0.00	1 320 000.00	660 000.00		Comitán de Domínguez	0	0	0
<b>TEMPLO DE LA VIRGEN DE LA CANDELARIA</b> Restauración, rehabilitación, conservación, mantenimiento y prevención en bienes culturales	Obra	1.00	1.00	0.00	0.00	0.00	511 290.00	255 645.00	Socoltenango	Socoltenango	0	0	0
<b>FORO CULTURAL CAFETALERO</b> Restauración, rehabilitación, conservación, mantenimiento y prevención en bienes culturales	Metro Cuadrado	862.02	862.02	0.00	0.00	0.00	1 800 000.00	900 000.00	San Cristóbal de Las Casas	San Cristóbal de Las Casas	0	0	0
<b>REHABILITACIÓN DE PLAZA DE ACCESO AL TEATRO EMILIO RABASA</b> Rehabilitación	Metro Cuadrado	4 419.90	4 419.90	4 419.90	100.00	0.00	3 297 087.29	3 297 087.29	Tuxtla Gutiérrez	Tuxtla Gutiérrez	336 256	306 438	642 694

## INDICADORES DE RESULTADOS

Organismo Público: Secretaría de Obras Públicas

Página 26 de 29

SUBFUNCIÓN / TIPO DE PROYECTO	UNIDAD DE MEDIDA	METAS				PRESUPUESTO APROBADO (PESOS)	PRESUPUESTO MODIFICADO (PESOS)	PRESUPUESTO DEVENGADO (PESOS)	BENEFICIARIOS				
		PROGRAM. ANUAL	MODIF. ANUAL	ALCANZ. AL PERIODO	% CUMPLIM/ MODIF.				MUNICIPIO	LOCALIDAD	MUJER	HOMBRE	PERSONA
<b>RECREACIÓN, CULTURA Y OTRAS MANIFESTACIONES SOCIALES</b>													
<b>CULTURA</b>													
<b>CASA ESTATAL DE LAS ARTES CORAZÓN DE JESÚS BORRAZ MORENO (CONSERVACIÓN Y MANTENIMIENTO)</b> Conservación y mantenimiento	Metro Cuadrado	1 329.82	1 329.82	146.28	11.00	0.00	5 614 848.15	5 519 681.23	Tuxtla Gutiérrez	Tuxtla Gutiérrez	320 845	292 386	613 231
<b>ZOOLOGICO MIGUEL ÁLVAREZ DEL TORO (MANTENIMIENTO (1A. ETAPA))</b> Mantenimiento (1a. Etapa)	Metro Cuadrado	2 622.31	2 622.31	2 045.40	78.00	0.00	8 194 803.75	8 091 009.92	Tuxtla Gutiérrez	Tuxtla Gutiérrez	283 901	262 062	545 963
<b>CENTRO DE CONVENCIONES Y POLYFÓRUM CHIAPAS (REHABILITACIÓN Y REFORZAMIENTO EN ÁREA DE PUENTE DE ACCESO DEL POLYFÓRUM)</b> Rehabilitación y reforzamiento	Metro Cuadrado	855.66	855.66	0.00	0.00	0.00	322 954.87	0.00	Tuxtla Gutiérrez	Tuxtla Gutiérrez	0	0	0
<b>MUSEO DE FERROCARRIL EN TAPACHULA (ESTUDIO Y PROYECTO EJECUTIVO)</b> Estudio y proyecto ejecutivo	Obra	1.00	1.00	0.00	0.00	2 372 099.79	0.00	0.00	Tapachula	Tapachula de Córdova y Ordóñez	0	0	0
<b>COMBUSTIBLES Y ENERGÍA</b>													
<b>ELECTRICIDAD</b>						<b>4 995 608.04</b>	<b>182 097 613.13</b>	<b>115 290 647.43</b>					
<b>PROYECTOS DE INVERSIÓN:</b>													
<b>ELECTRIFICACIÓN BÁSICA EN EL MUNICIPIO DE SAN FERNANDO (AMPLIACIÓN DE RED ELÉCTRICA Y ALUMBRADO PÚBLICO E. C. ALBERCA LAS PIRÁMIDES - E. C. LIBRAMIENTO NORTE-PUENTE VIEJO)</b> Ampliación de red eléctrica y alumbrado público	Metro Lineal	2 240.00	2 240.00	2 240.00	100.00	0.00	7 390 781.39	7 320 611.34	San Fernando	San Fernando	4 212	4 096	8 308
<b>LÍNEA Y RED DE ENERGÍA ELÉCTRICA EN LA LOCALIDAD ROSARIO BUENAVISTA EN EL MUNICIPIO DE LAS MARGARITAS (CONSTRUCCIÓN)</b> Construcción	Metro Lineal	75 916.45	75 916.45	60 733.16	80.00	0.00	10 911 906.90	10 911 906.90	Las Margaritas	Rosario Buenavista	54	50	104
<b>ELECTRIFICACIÓN DE MEDIA TENSIÓN SUBTERRÁNEA EN LA CABECERA MUNICIPAL DE PALENQUE</b> Construcción y mejoramiento en la Carretera Federal 199, de la Cabeza Maya a la subestación de la C.F.E. en la acera sur, del tramo km. 0+666.20 al km. 1+850	Metro Lineal	7 875.10	7 875.10	4 725.06	60.00	0.00	16 514 216.57	16 465 105.65	Palenque	Palenque	403	387	790
<b>CABLEADO SUBTERRÁNEO EN LA LOCALIDAD DE COPOYA (CONSTRUCCIÓN DEL CABLEADO SUBTERRÁNEO DE LA 1A. AVENIDA SUR ORIENTE ENTRE CARRETERA A TUXTLA GUTIÉRREZ Y 7A. ORIENTE SUR; AVENIDA CENTRAL ENTRE 7A. ORIENTE SUR Y CALLE CENTRAL; CALLE CENTRAL ENTRE AV. CENTRAL Y 1A. NORTE, 1A. NORTE ENTRE CALLE CENTRAL Y 1A. ORIENTE; Y 1A. ORIENTE ENTRE 1A. NORTE Y AVENIDA CENTRAL EN COPOYA)</b> Construcción del cableado subterráneo	Metro Lineal	7 032.00	7 032.00	2 109.60	30.00	0.00	8 017 569.11	7 966 373.47	Tuxtla Gutiérrez	Copoya	414	398	812
<b>REHABILITACIÓN Y AMPLIACIÓN DE LA RED DE ENERGÍA ELÉCTRICA EN MEDIA Y BAJA TENSIÓN EN LAS LOCALIDADES DE CÁTISHTIC Y BAHOSIL</b> Rehabilitación y ampliación	Metro Lineal	32 195.41	32 195.41	643.91	2.00	0.00	21 184 812.02	9 891 871.50	Chamula	Varias	1 227	1 180	2 407
<b>REHABILITACIÓN Y AMPLIACIÓN DE LA LÍNEA DE ALIMENTACIÓN DE LA RED DE DISTRIBUCIÓN DE ENERGÍA ELÉCTRICA EN LA LOCALIDAD KOTOLTÉ</b> Rehabilitación y ampliación	Metro Lineal	16 978.00	16 978.00	509.34	3.00	0.00	12 425 730.71	6 425 515.98	Chamula	Kotolté	520	501	1 021
<b>REHABILITACIÓN Y AMPLIACIÓN DE RED DE DISTRIBUCIÓN DE ENERGÍA ELÉCTRICA EN LA CABECERA MUNICIPAL DE HUITIUPÁN</b> Rehabilitación y ampliación	Metro Lineal	5 947.00	5 947.00	0.00	0.00	0.00	17 513 303.68	7 462 570.97	Huitiupán	Huitiupán	0	0	0
<b>RED DE DISTRIBUCIÓN DE ENERGÍA ELÉCTRICA EN EL MUNICIPIO DE SOCOLTENANGO</b> Construcción de la red de distribución de energía eléctrica	Metro Lineal	5 295.00	5 295.00	2 012.10	38.00	0.00	6 321 836.45	6 321 836.44	Socoltenango	Socoltenango / Monte Sinai (Limonarcito)	311	367	678
<b>REHABILITACIÓN Y AMPLIACIÓN DE LÍNEA DE ALIMENTACIÓN DE LA RED DE DISTRIBUCIÓN DE ENERGÍA ELÉCTRICA EN LA LOCALIDAD DE NATILTÓN</b> Rehabilitación y ampliación	Metro Lineal	21 120.88	21 120.88	0.00	0.00	0.00	15 387 931.03	6 655 715.67	Chanal	Natiltón	0	0	0







## INDICADORES DE RESULTADOS

Organismo Público: Secretaría de Obras Públicas

Página 29 de 29

SUBFUNCIÓN / TIPO DE PROYECTO	UNIDAD DE MEDIDA	METAS				PRESUPUESTO APROBADO ( PESOS )	PRESUPUESTO MODIFICADO ( PESOS )	PRESUPUESTO DEVENGADO ( PESOS )	BENEFICIARIOS				
		PROGRAM. ANUAL	MODIF. ANUAL	ALCANZ. AL PERIODO	% CUMPLIM/ MODIF.				MUNICIPIO	LOCALIDAD	MUJER	HOMBRE	PERSONA
<b>TRANSPORTE</b>													
<b>TRANSPORTE POR CARRETERA</b>													
<b>CAMINO RURAL: CANTÓN MONTENEGRO – EJIDO UNIDAD 2000, TRAMO: KM. 0+000 AL KM. 4+000</b> Tramo: Km. 0+000 al Km. 4+000	Kilómetro	4.00	4.00	4.00	100.00	0.00	193 357.94	193 357.94	Tapachula	Varias	193 722	179 462	373 184
<b>MODERNIZACIÓN Y AMPLIACIÓN DEL CAMINO: SAN JUAN CHAMULA - SAN CRISTÓBAL DE LAS CASAS, TRAMO: KM. 0+000 AL KM. 7+660 (CONSTRUCCIÓN DEL SUBTRAMO: KM. 0+000 AL KM. 4+000 (AJUSTE DE COSTOS))</b> Construcción del subtramo: Km. 0+000 al Km. 4+000 (Ajuste de Costos)	Kilómetro	4.00	4.00	4.00	100.00	0.00	828 576.34	828 576.34	Chamula	Varias	48 010	40 767	88 777
<b>MODERNIZACIÓN Y AMPLIACIÓN DEL CAMINO: LAS MINAS – YUTNIOTIC – TZAJALCHEN, TRAMO: KM. 0+000 AL KM. 11+640</b> Tramo: Km. 0+000 al Km. 11+640	Kilómetro	4.64	4.64	4.64	100.00	0.00	1 347 512.15	1 347 512.15	Chamula	Varias	48 010	40 767	88 777
<b>MANTENIMIENTO Y REPARACIÓN DE MAQUINARIA PESADA Y EQUIPO</b> Mantenimiento y reparación de maquinaria pesada y equipo	Mantenimiento	1 108.00	1 108.00	1 108.00	100.00	0.00	5 164.00	5 164.00	Cobertura Estatal	Cobertura Estatal	689 991	652 580	1 342 571
<b>TURISMO</b>													
<b>TURISMO</b>						<b>0.00</b>	<b>4 078 119.74</b>	<b>4 078 119.74</b>					
<b>PROYECTOS DE INVERSIÓN:</b>													
<b>CONSTRUCCIÓN DE ANDADOR TURÍSTICO OCOSINGO - TONINÁ</b> Construcción	Obra	1.00	1.00	1.00	100.00	0.00	4 078 119.74	4 078 119.74	Ocosingo	Ocosingo	116 532	114 808	231 340

**GOBIERNO CONSTITUCIONAL DEL ESTADO DE CHIAPAS**
**SECRETARÍA DE HACIENDA  
 PRESUPUESTO DE EGRESOS 2019**
**AVANCE DE CUMPLIMIENTO DE INDICADORES ESTRATÉGICOS  
 ENERO - DICIEMBRE**
**Organismo Público:** 2.1.1.1.1.270 Secretaría de Obras Públicas

Misión
Construir y mantener en óptimas condiciones la infraestructura pública necesaria, para contribuir al bienestar de la población chiapaneca.

Visión
Somos una institución libre de corrupción, honesta, útil y eficiente en su gestión rectora del sector, trabajando en equipo, con claridad de rumbo, ritmo y estrategia para impulsar la infraestructura productiva y social del Estado.

COMPORTAMIENTO DEL EJERCICIO DEL GASTO					Aprobado (A)	Modificado (B)	Devengado (C)	% Devengado C/B
Concepto								
Fin	F	SF	SSF	Descripción				
				<b>TOTALES</b>	<b>1,919,223,578.85</b>	<b>2,169,931,712.18</b>	<b>2,080,152,374.82</b>	<b>95.86</b>
1				Gobierno	2,140,764.65	20,618,020.96	20,602,353.12	99.92
	2			Justicia	2,140,764.65	4,196,371.33	4,180,703.49	99.63
		1		Impartición de Justicia	2,140,764.65	4,196,371.33	4,180,703.49	99.63
			1	Impartición de Justicia	2,140,764.65	4,196,371.33	4,180,703.49	99.63
	7			Asuntos de Orden Público y de Seguridad Interior	0.00	16,421,649.63	16,421,649.63	100.00
		2		Protección Civil	0.00	16,421,649.63	16,421,649.63	100.00
			1	Protección Civil	0.00	16,421,649.63	16,421,649.63	100.00
2				Desarrollo Social	1,912,087,206.16	1,836,576,712.22	1,813,620,008.40	98.75
	3			Salud	527,014,759.90	479,298,701.02	477,099,025.61	99.54
		3		Generación de Recursos para la Salud	527,014,759.90	478,272,838.95	476,073,163.54	99.54
			1	Generación de Recursos para la Salud	527,014,759.90	478,272,838.95	476,073,163.54	99.54
		3		Abastecimiento de Agua	0.00	1,025,862.07	1,025,862.07	100.00
			1	Abastecimiento de Agua	0.00	1,025,862.07	1,025,862.07	100.00
	1			Protección Ambiental	0.00	25,829,123.38	25,829,123.38	100.00
		2		Administración del Agua	0.00	4,674,256.59	4,674,256.59	100.00
			1	Administración del Agua	0.00	4,674,256.59	4,674,256.59	100.00
		3		Ordenación de Aguas Residuales, Drenaje y Alcantarillado	0.00	21,154,866.79	21,154,866.79	100.00
			1	Ordenación de Aguas Residuales, Drenaje y Alcantarillado	0.00	21,154,866.79	21,154,866.79	100.00
	4			Recreación, Cultura y Otras Manifestaciones Sociales	40,127,320.64	106,971,915.96	101,024,313.64	94.44
		1		Deporte y Recreación	37,755,220.85	84,917,471.13	81,308,674.26	95.75
			1	Deporte y Recreación	37,755,220.85	84,917,471.13	81,308,674.26	95.75
		2		Cultura	2,372,099.79	22,054,444.83	19,715,639.38	89.40

**GOBIERNO CONSTITUCIONAL DEL ESTADO DE CHIAPAS**  
**SECRETARÍA DE HACIENDA**  
**PRESUPUESTO DE EGRESOS 2019**

**AVANCE DE CUMPLIMIENTO DE INDICADORES ESTRATÉGICOS**  
**ENERO - DICIEMBRE**

Organismo Público: 2.1.1.1.1.270 Secretaría de Obras Públicas

COMPORTAMIENTO DEL EJERCICIO DEL GASTO					Aprobado (A)	Modificado (B)	Devengado (C)	% Devengado C/B
Concepto					Aprobado (A)	Modificado (B)	Devengado (C)	% Devengado C/B
Fin	F	SF	SSF	Descripción				
				<b>TOTALES</b>	1,919,223,578.85	2,169,931,712.18	2,080,152,374.82	95.86
			1	Cultura	2,372,099.79	22,054,444.83	19,715,639.38	89.40
	2			Vivienda y Servicios a la Comunidad	1,344,945,125.62	1,224,476,971.86	1,209,667,545.77	98.79
		1		Ordenación de Desechos	0.00	2,062,393.09	2,061,009.16	99.93
			1	Ordenación de Desechos	0.00	2,062,393.09	2,061,009.16	99.93
		1		Urbanización	1,325,721,215.46	1,127,606,142.46	1,113,041,056.63	98.71
			1	Urbanización	1,325,721,215.46	1,127,606,142.46	1,113,041,056.63	98.71
		3		Abastecimiento de Agua	0.00	34,090,114.39	34,090,114.39	100.00
			1	Abastecimiento de Agua	0.00	34,090,114.39	34,090,114.39	100.00
		4		Alumbrado Público	0.00	28,420,480.60	28,220,632.83	99.30
			1	Alumbrado Público	0.00	28,420,480.60	28,220,632.83	99.30
		5		Vivienda	0.00	13,216,021.30	13,216,021.30	100.00
			1	Vivienda	0.00	13,216,021.30	13,216,021.30	100.00
		7		Desarrollo Regional	19,223,910.16	19,081,820.02	19,038,711.46	99.77
			1	Desarrollo Regional	19,223,910.16	19,081,820.02	19,038,711.46	99.77
3				Desarrollo Económico	4,995,608.04	312,736,979.00	245,930,013.30	78.64
	3			Combustibles y Energía	4,995,608.04	182,097,613.13	115,290,647.43	63.31
		5		Electricidad	4,995,608.04	182,097,613.13	115,290,647.43	63.31
			1	Electricidad	4,995,608.04	182,097,613.13	115,290,647.43	63.31
	5			Transporte	0.00	126,561,246.13	126,561,246.13	100.00
		1		Transporte por Carretera	0.00	126,561,246.13	126,561,246.13	100.00
			1	Transporte por Carretera	0.00	126,561,246.13	126,561,246.13	100.00
	7			Turismo	0.00	4,078,119.74	4,078,119.74	100.00
		1		Turismo	0.00	4,078,119.74	4,078,119.74	100.00
			1	Turismo	0.00	4,078,119.74	4,078,119.74	100.00

**GOBIERNO CONSTITUCIONAL DEL ESTADO DE CHIAPAS**
**SECRETARÍA DE HACIENDA  
 PRESUPUESTO DE EGRESOS 2019**
**AVANCE DE CUMPLIMIENTO DE INDICADORES ESTRATÉGICOS  
 ENERO - DICIEMBRE**
**Organismo Público:** 2.1.1.1.1.270 Secretaría de Obras Públicas

Objetivos de Desarrollo Sostenible	
Clave	Descripción
00	No existe relación directa.
07	Garantizar el acceso a una energía asequible, segura, sostenible y moderna para todos.

Metas de los Objetivos de Desarrollo Sostenible		
ODS	No. Meta	Descripción
07	01	Garantizar el acceso a una energía asequible, segura, sostenible y moderna para todos. De aquí a 2030, garantizar el acceso universal a servicios energéticos asequibles, fiables y modernos.

Objetivos del Plan Nacional		
Eje	Objetivo	Descripción
2		Bienestar.
	04	Promover y garantizar el acceso efectivo, universal y gratuito de la población a los servicios de salud, la asistencia social y los medicamentos, bajo los principios de participación social, competencia técnica, calidad médica, pertinencia cultural y trato no discriminatorio.
	08	Fortalecer la rectoría y vinculación del ordenamiento territorial y ecológico de los asentamientos humanos y de la tenencia de la tierra, mediante el uso racional y equilibrado del territorio, promoviendo la accesibilidad y la movilidad eficiente.
	10	Garantizar la cultura física y la práctica del deporte como medios para el desarrollo integral de las personas y la integración de las comunidades.

Objetivos del Plan Estatal				
Eje	Tema	Pol. Púb.	Objetivo	Descripción
2	2	01		Bienestar Social. Salud. Atención primaria a la salud.
			01	Fortalecer la capacidad resolutoria en atención primaria de la salud.
4	2			Desarrollo Económico y Competitividad. Ordenamiento territorial y obras públicas.
		01		Ordenamiento territorial de los asentamientos humanos.
			01	Garantizar el ordenamiento territorial de los asentamientos humanos.
		02		Infraestructura para el desarrollo social.
			01	Incrementar la cobertura de los servicios básicos.
		05		Infraestructura para una sociedad inclusiva.
			01	Mejorar la infraestructura física para la atención social.

**GOBIERNO CONSTITUCIONAL DEL ESTADO DE CHIAPAS**  
**SECRETARÍA DE HACIENDA**  
**PRESUPUESTO DE EGRESOS 2019**

**AVANCE DE CUMPLIMIENTO DE INDICADORES ESTRATÉGICOS**  
**ENERO - DICIEMBRE**

**Organismo Público:** 2.1.1.1.1.270 Secretaría de Obras Públicas

Estrategias del Plan Estatal		
Clave Alineación PED	No. Est.	Descripción
220101	03	Fortalecer la infraestructura física para los servicios de salud.
420101	01	Desarrollar programas de ordenamiento territorial y urbano.
	03	Mejorar la movilidad para que sea accesible, sostenible e incluyente.
420201	02	Ampliar la cobertura de agua entubada.
	03	Incrementar la cobertura de alcantarillado sanitario.
	04	Incrementar la cobertura de tratamiento de aguas residuales.
	05	Ampliar la cobertura de electrificación.
420501	02	Desarrollar los espacios públicos para la convivencia social.

Programa Sectorial		
Programa	Clave Alineación	Descripción
E	204220101 208420101 208420201 210420501	En Construcción.

**GOBIERNO CONSTITUCIONAL DEL ESTADO DE CHIAPAS**  
**SECRETARÍA DE HACIENDA**  
**PRESUPUESTO DE EGRESOS 2019**

**AVANCE DE CUMPLIMIENTO DE INDICADORES ESTRATÉGICOS**  
**ENERO - DICIEMBRE**

**Organismo Público:** 2.1.1.1.1.270 Secretaría de Obras Públicas

Objetivos Estratégicos		
No. Obj.	Clave Alineación	Descripción
1	208420101E	Construir y mantener los edificios y espacios públicos del Gobierno del Estado, con la finalidad que los inmuebles permanezcan funcionales.
2	208420101E	Proveer la infraestructura vial que permita fortalecer los servicios básicos de movilidad urbana y transporte para beneficio de la población chiapaneca.
3	208420101E	Contribuir al desarrollo urbano del Estado mediante la participación conjunta de los municipios, para promover un mayor impulso regional.
4	204220101E	Proveer la infraestructura y equipamiento que garantice la cobertura y acceso de los servicios de salud a la población de la entidad.
5	210420501E	Aportar infraestructura deportiva y espacios de recreación, para fomentar la participación de la población en actividades de convivencia.
6	208420201E	Ampliar la cobertura de electrificación para dotar de servicios básicos a la población de mayor rezago social.

**GOBIERNO CONSTITUCIONAL DEL ESTADO DE CHIAPAS**
**SECRETARÍA DE HACIENDA  
 PRESUPUESTO DE EGRESOS 2019**
**AVANCE DE CUMPLIMIENTO DE INDICADORES ESTRATÉGICOS  
 ENERO - DICIEMBRE**
**Organismo Público:** 2.1.1.1.1.270 Secretaría de Obras Públicas

Indicadores Estratégicos														
No. Obj	No. Ind	Tipo y Dimensión	Unidad de Medida	Nombre del Indicador	Descripción Cualitativa (Numerador / Denominador)	Año y Valor de Línea Base	Denominador ( A )	Total Numerador	Programado ( B )				Avances	
									Modificado ( C )				Efic. del Ejer. D/C	Meta Indic. D/A
									Alcanzado ( D )					
									Trimestres					
				I	II	III	IV							
1	1	Estratégico Eficacia	Obra	Porcentaje de edificios y espacios públicos atendidos con obra pública.	Número de edificios y espacios públicos construidos y rehabilitados. / Total de edificios y espacios públicos a construir y rehabilitar.	2019 15.00	15.00	15.00	0.00	0.00	6.00	9.00	40.00%	40.00%
							15.00	15.00	0.00	0.00	6.00	9.00		
							6.00	6.00	0.00	0.00	1.00	5.00		
2	1	Estratégico Eficacia	Obra	Porcentaje de acciones de construcción de vialidades ejecutadas con obra pública.	Número de acciones de construcción de vialidades realizadas. / Total de acciones de construcción de vialidades programadas.	2019 30.00	30.00	30.00	0.00	0.00	10.00	20.00	123.33%	123.33%
							30.00	30.00	0.00	0.00	10.00	20.00		
							37.00	37.00	0.00	3.00	2.00	32.00		
3	1	Estratégico Eficacia	Obra	Porcentaje de proyectos de mejoramiento urbano construidos y rehabilitados.	Número de proyectos de mejoramiento urbano construidos y rehabilitados. / Total de proyectos de mejoramiento urbano a construir y rehabilitar.	2019 20.00	20.00	20.00	0.00	0.00	10.00	10.00	55.00%	55.00%
							20.00	20.00	0.00	0.00	10.00	10.00		
							11.00	11.00	0.00	0.00	0.00	11.00		
4	1	Estratégico Eficacia	Obra	Porcentaje de acciones de construcción, rehabilitación y equipamiento en salud ejecutadas.	Número de acciones de construcción, rehabilitación y equipamiento en salud realizadas. / Total de acciones de construcción, rehabilitación y equipamiento en salud programadas.	2019 10.00	10.00	10.00	0.00	0.00	5.00	5.00	140.00%	140.00%
							10.00	10.00	0.00	0.00	5.00	5.00		
							14.00	14.00	0.00	0.00	0.00	14.00		
5	1	Estratégico Eficacia	Obra	Porcentaje de espacios deportivos y recreación construidos y rehabilitados.	Número de espacios deportivos y recreación construidos y rehabilitados. / Total de espacios deportivos y recreación a construir y rehabilitar.	2019 14.00	14.00	14.00	0.00	0.00	7.00	7.00	35.71%	35.71%
							14.00	14.00	0.00	0.00	7.00	7.00		
							5.00	5.00	0.00	0.00	0.00	5.00		
6	1	Estratégico Eficacia	Municipio	Porcentaje de municipios beneficiados con servicios de electrificación.	Número de municipios con servicios de electrificación beneficiados. / Total de municipios con servicios de electrificación por beneficiar.	2019 4.00	4.00	4.00	0.00	0.00	2.00	2.00	150.00%	150.00%
							4.00	4.00	0.00	0.00	2.00	2.00		
							6.00	6.00	0.00	0.00	2.00	4.00		
<b>Productos y Servicios</b>							<b>Clientes y Usuarios</b>							
Planear, ejecutar y supervisar la realización de la obra pública, de acuerdo con la normatividad aplicable; para garantizar una óptima infraestructura urbana en beneficio de la población chiapaneca.							Población en general del Estado; Organismos Públicos y Ayuntamientos Municipales que lo requieran, mediante convenios de colaboración.							

**SISTEMA CONTABLE 2019**
**INDICADORES DE POSTURA FISCAL / CON RECURSOS DEL EJERCICIO**
**DEL 1o. DE ENERO AL 31 DE DICIEMBRE DE 2019**

 Página 1 de 1  
 19/02/2020

Fecha:

CONCEPTO	ESTIMADO	DEVENGADO	PAGADO
<b>I. Ingresos Presupuestarios</b>	<b>0.00</b>	<b>0.00</b>	<b>0.00</b>
Ingresos del Gobierno de la Entidad Federativa	0.00	0.00	0.00
Ingresos del Sector Paraestatal	0.00	0.00	0.00
<b>II. Egresos Presupuestarios</b>	<b>0.00</b>	<b>0.00</b>	<b>0.00</b>
Egresos del Gobierno de la Entidad Federativa	0.00	0.00	0.00
Egresos del Sector Paraestatal	0.00	0.00	0.00
<b>III. Balance Presupuestario (Superávit o Déficit) (III = I - II)</b>	<b>0.00</b>	<b>0.00</b>	<b>0.00</b>

CONCEPTO	ESTIMADO	DEVENGADO	PAGADO
<b>III. Balance Presupuestario (Superávit o Déficit)</b>	<b>0.00</b>	<b>0.00</b>	<b>0.00</b>
<b>IV. Intereses, Comisiones y Gastos de la Deuda</b>	<b>0.00</b>	<b>0.00</b>	<b>0.00</b>
<b>V. Balance Primario (Superávit o Déficit) (V = III - IV)</b>	<b>0.00</b>	<b>0.00</b>	<b>0.00</b>

CONCEPTO	ESTIMADO	DEVENGADO	PAGADO
<b>A. Financiamiento</b>	<b>0.00</b>	<b>0.00</b>	<b>0.00</b>
<b>B. Amortización de la Deuda</b>	<b>0.00</b>	<b>0.00</b>	<b>0.00</b>
<b>C. Endeudamiento o Desendeudamiento (C= A - B)</b>	<b>0.00</b>	<b>0.00</b>	<b>0.00</b>

NO APLICA



**GOBIERNO CONSTITUCIONAL DEL ESTADO DE CHIAPAS  
SECRETARÍA DE OBRAS PÚBLICAS**

**SISTEMA CONTABLE 2019  
RELACIÓN DE CUENTAS BANCARIAS PRODUCTIVAS ESPECÍFICAS  
DEL 1o. DE ENERO AL 31 DE DICIEMBRE DE 2019**

Página 1 de 1  
13/02/2020

Fecha:

FONDO, PROGRAMA O CONVENIO	DATOS DE LA CUENTA BANCARIA		
	INSTITUCIÓN BANCARIA	NÚMERO DE CUENTA	TIPO DE CUENTA
SOP FIDEICOMISO DEL FONDO REGIONAL 2019 (FIFONREGION)	BANORTE, S.A.	1085469708	Maestra de Recursos Federales
SOP FISE 2019	BBVA BANCOMER, S.A.	0112733552	Maestra de Recursos Federales
SOP FAFEF 2019	BANORTE, S.A.	01052566579	Maestra de Recursos Federales
FONDO PARA LAS ENT FED Y MUN PRO DE HIDROCARBUROS 2019	BANORTE, S.A.	1058175085	Maestra de Recursos Federales
SOP FIDEICOMISO DEL FONDO METROPOLITANO 2019 (FIFONMETRO)	BANORTE, S.A.	1085469696	Maestra de Recursos Federales
SOP TEMPLO SAN JOSE PNR 2019	BANORTE, S.A.	1079263688	Maestra de Recursos Federales
SOP TEMP VIG CANDELARIA PNR 2019	BANORTE, S.A.	1079263709	Maestra de Recursos Federales
SOP FORO CULT CAFET PNR 2019	BANORTE, S.A.	1079263697	Maestra de Recursos Federales
SOP ESCUELA JOSE MA CAZ PNR 2019	BANORTE, S.A.	1079263718	Maestra de Recursos Federales
SOP TEMP STO DGO PNR 2019	BANORTE, S.A.	1079263727	Maestra de Recursos Federales

**SISTEMA CONTABLE 2019**  
**RELACIÓN DE ESQUEMAS BURSÁTILES Y COBERTURAS FINANCIERAS**  
**DEL 1o. DE ENERO AL 31 DE DICIEMBRE DE 2019**

**RELACIÓN DE ESQUEMAS BURSÁTILES Y DE COBERTURAS FINANCIERAS**

---

**NO APLICA**

Programa o Fondo	Destino de los Recursos	Ejercicio		Reintegro
		DEVENGADO	PAGADO	
5823 - 01 - FAIS Entidades (FISE). Ramo 33 - I003[1]	Angel Albino Corzo	4,929,790.00	2,695,202.23	0.00
5823 - 01 - FAIS Entidades (FISE). Ramo 33 - I003[1]	Arriaga	8,805,484.31	5,741,961.73	0.00
5823 - 01 - FAIS Entidades (FISE). Ramo 33 - I003[1]	Berriozabal	11,357,632.44	9,159,345.82	0.00
5823 - 01 - FAIS Entidades (FISE). Ramo 33 - I003[1]	Bochil	15,512,372.44	5,682,916.07	0.00
5823 - 01 - FAIS Entidades (FISE). Ramo 33 - I003[1]	El Bosque	2,207,017.21	2,053,916.59	0.00
5823 - 01 - FAIS Entidades (FISE). Ramo 33 - I003[1]	Cacahoatán	3,074,521.31	1,498,506.19	0.00
5823 - 01 - FAIS Entidades (FISE). Ramo 33 - I003[1]	Catazajá	5,529,322.83	3,364,778.53	0.00
5823 - 01 - FAIS Entidades (FISE). Ramo 33 - I003[1]	Acala	7,995,097.35	3,370,969.86	0.00
5823 - 01 - FAIS Entidades (FISE). Ramo 33 - I003[1]	Cintalapa	6,970,299.03	5,217,302.93	0.00
5823 - 01 - FAIS Entidades (FISE). Ramo 33 - I003[1]	Comitán de Domínguez	17,900,596.57	11,027,261.31	0.00
5823 - 01 - FAIS Entidades (FISE). Ramo 33 - I003[1]	La Concordia	3,077,364.94	2,211,547.38	0.00
5823 - 01 - FAIS Entidades (FISE). Ramo 33 - I003[1]	Copainalá	2,210,900.97	650,406.33	0.00
5823 - 01 - FAIS Entidades (FISE). Ramo 33 - I003[1]	Chamula	15,752,426.89	12,583,317.56	0.00
5823 - 01 - FAIS Entidades (FISE). Ramo 33 - I003[1]	Chiapa de Corzo	7,945,640.00	5,345,495.12	0.00
5823 - 01 - FAIS Entidades (FISE). Ramo 33 - I003[1]	Chiapilla	6,199,771.18	5,555,579.95	0.00
5823 - 01 - FAIS Entidades (FISE). Ramo 33 - I003[1]	Chicomuselo	3,078,599.05	1,500,493.66	0.00
5823 - 01 - FAIS Entidades (FISE). Ramo 33 - I003[1]	Chilón	2,051,724.13	1,000,000.00	0.00
5823 - 01 - FAIS Entidades (FISE). Ramo 33 - I003[1]	Escuintla	1,025,862.08	809,911.11	0.00
5823 - 01 - FAIS Entidades (FISE). Ramo 33 - I003[1]	Frontera Comalapa	7,892,768.99	3,432,980.34	0.00
5823 - 01 - FAIS Entidades (FISE). Ramo 33 - I003[1]	Huitiupán	221,099.40	221,099.40	0.00
5823 - 01 - FAIS Entidades (FISE). Ramo 33 - I003[1]	Huixtla	15,886,413.16	11,845,421.11	0.00
5823 - 01 - FAIS Entidades (FISE). Ramo 33 - I003[1]	Ixhuatán	4,464,062.01	2,922,443.39	0.00
5823 - 01 - FAIS Entidades (FISE). Ramo 33 - I003[1]	Jitotol	6,975,441.64	5,853,764.28	0.00
5823 - 01 - FAIS Entidades (FISE). Ramo 33 - I003[1]	Juárez	5,452,559.48	3,233,880.07	0.00
5823 - 01 - FAIS Entidades (FISE). Ramo 33 - I003[1]	Larráinzar	2,550,000.00	1,195,091.88	0.00
5823 - 01 - FAIS Entidades (FISE). Ramo 33 - I003[1]	Las Margaritas	13,237,609.38	11,412,639.49	0.00
5823 - 01 - FAIS Entidades (FISE). Ramo 33 - I003[1]	Motozintla	2,051,724.14	1,000,000.02	0.00
5823 - 01 - FAIS Entidades (FISE). Ramo 33 - I003[1]	Ocosingo	20,044,177.92	15,068,148.09	0.00
5823 - 01 - FAIS Entidades (FISE). Ramo 33 - I003[1]	Ocoatepec	3,077,586.20	1,500,000.00	0.00
5823 - 01 - FAIS Entidades (FISE). Ramo 33 - I003[1]	Ocozacoautla de Espinosa	1,024,499.28	499,335.79	0.00
5823 - 01 - FAIS Entidades (FISE). Ramo 33 - I003[1]	Ostuacán	4,303,983.16	2,838,182.13	0.00
5823 - 01 - FAIS Entidades (FISE). Ramo 33 - I003[1]	Palenque	36,593,251.59	26,084,761.58	0.00
5823 - 01 - FAIS Entidades (FISE). Ramo 33 - I003[1]	Pichucalco	16,008,886.63	12,914,117.20	0.00
5823 - 01 - FAIS Entidades (FISE). Ramo 33 - I003[1]	Pijijiapan	10,155,763.32	9,233,318.61	0.00
5823 - 01 - FAIS Entidades (FISE). Ramo 33 - I003[1]	Pueblo Nuevo Solistahuacán	5,092,820.00	2,024,896.82	0.00
5823 - 01 - FAIS Entidades (FISE). Ramo 33 - I003[1]	Reforma	16,325,098.39	14,958,626.14	0.00
5823 - 01 - FAIS Entidades (FISE). Ramo 33 - I003[1]	Las Rosas	2,111,984.50	1,029,370.60	0.00

Programa o Fondo	Destino de los Recursos	Ejercicio		Reintegro
		DEVENGADO	PAGADO	
5823 - 01 - FAIS Entidades (FISE). Ramo 33 - I003[1]	Sabanilla	3,077,586.19	2,318,905.68	0.00
5823 - 01 - FAIS Entidades (FISE). Ramo 33 - I003[1]	San Fernando	7,320,611.34	7,085,632.46	0.00
5823 - 01 - FAIS Entidades (FISE). Ramo 33 - I003[1]	Simojovel	3,061,824.84	2,172,702.70	0.00
5823 - 01 - FAIS Entidades (FISE). Ramo 33 - I003[1]	Socoltenango	9,829,099.58	2,540,659.58	0.00
5823 - 01 - FAIS Entidades (FISE). Ramo 33 - I003[1]	San Cristóbal de las Casas	28,402,807.38	23,229,513.57	0.00
5823 - 01 - FAIS Entidades (FISE). Ramo 33 - I003[1]	Tapachula	69,540,289.04	61,197,874.59	0.00
5823 - 01 - FAIS Entidades (FISE). Ramo 33 - I003[1]	Tapilula	11,667,777.52	6,764,100.59	0.00
5823 - 01 - FAIS Entidades (FISE). Ramo 33 - I003[1]	Tecpatán	4,034,778.81	3,072,063.33	0.00
5823 - 01 - FAIS Entidades (FISE). Ramo 33 - I003[1]	Tenejapa	14,038,600.37	11,355,498.40	0.00
5823 - 01 - FAIS Entidades (FISE). Ramo 33 - I003[1]	Tila	4,047,600.00	2,627,377.43	0.00
5823 - 01 - FAIS Entidades (FISE). Ramo 33 - I003[1]	Tonalá	15,630,744.19	12,615,449.44	0.00
5823 - 01 - FAIS Entidades (FISE). Ramo 33 - I003[1]	Tuxtla Gutiérrez	100,877,154.35	69,739,920.20	0.00
5823 - 01 - FAIS Entidades (FISE). Ramo 33 - I003[1]	Tuzantán	3,852,523.96	1,958,910.49	0.00
5823 - 01 - FAIS Entidades (FISE). Ramo 33 - I003[1]	Tzimol	4,502,600.86	2,251,300.43	0.00
5823 - 01 - FAIS Entidades (FISE). Ramo 33 - I003[1]	Unión Juárez	1,025,862.07	608,984.66	0.00
5823 - 01 - FAIS Entidades (FISE). Ramo 33 - I003[1]	Venustiano Carranza	1,025,862.05	717,454.06	0.00
5823 - 01 - FAIS Entidades (FISE). Ramo 33 - I003[1]	Villa Corzo	17,225,664.96	13,781,894.98	0.00
5823 - 01 - FAIS Entidades (FISE). Ramo 33 - I003[1]	Villaflores	17,208,825.49	10,151,521.06	0.00
5823 - 01 - FAIS Entidades (FISE). Ramo 33 - I003[1]	Yajalón	9,897,498.53	7,377,078.37	0.00
5823 - 01 - FAIS Entidades (FISE). Ramo 33 - I003[1]	El Parral	2,894,252.19	2,894,252.19	0.00
5823 - 01 - FAIS Entidades (FISE). Ramo 33 - I003[1]	Emiliano Zapata	2,725,201.73	2,725,201.73	0.00
5828 - 01 - FAFEF. Ramo 33 - I012	San Andrés Duraznal	1,473,336.42	1,473,336.42	0.00
5828 - 01 - FAFEF. Ramo 33 - I012	Venustiano Carranza	26,107,314.77	25,563,419.20	0.00
5828 - 01 - FAFEF. Ramo 33 - I012	Tuxtla Gutiérrez	201,523,306.99	140,137,696.24	0.00
5828 - 01 - FAFEF. Ramo 33 - I012	Tapachula	46,645,055.12	34,747,771.21	0.00
5828 - 01 - FAFEF. Ramo 33 - I012	San Cristóbal de las Casas	15,999,508.87	8,041,409.31	0.00
5828 - 01 - FAFEF. Ramo 33 - I012	Sabanilla	8,779,636.82	7,221,810.88	0.00
5828 - 01 - FAFEF. Ramo 33 - I012	Reforma	5,895,389.31	3,672,066.04	0.00
5828 - 01 - FAFEF. Ramo 33 - I012	Oxchuc	19,038,711.46	15,736,919.19	0.00
5828 - 01 - FAFEF. Ramo 33 - I012	Ostuacán	2,262,890.55	1,144,632.30	0.00
5828 - 01 - FAFEF. Ramo 33 - I012	Ocozacoautla de Espinosa	3,508,235.13	0.00	0.00
5828 - 01 - FAFEF. Ramo 33 - I012	Huixtán	11,035,162.75	9,183,657.17	0.00
5828 - 01 - FAFEF. Ramo 33 - I012	Chiapa de Corzo	320,300,812.12	239,531,828.06	0.00
5828 - 01 - FAFEF. Ramo 33 - I012	Chenalhó	2,738,573.03	2,131,360.16	0.00
5828 - 01 - FAFEF. Ramo 33 - I012	La Concordia	7,703,347.45	3,864,863.69	0.00
5828 - 01 - FAFEF. Ramo 33 - I012	Catazajá	992,215.94	268,197.13	0.00

Programa o Fondo	Destino de los Recursos	Ejercicio		Reintegro
		DEVENGADO	PAGADO	
5851 - 01 - Fondo para Entidades Federativas y Municipios Productores de Hidrocarburos. Ramo 23 - U093	Ostuacán	21,501,283.79	8,350,244.06	0.00
5851 - 01 - Fondo para Entidades Federativas y Municipios Productores de Hidrocarburos. Ramo 23 - U093	Reforma	10,983,201.24	10,511,980.06	0.00
5851 - 01 - Fondo para Entidades Federativas y Municipios Productores de Hidrocarburos. Ramo 23 - U093	Pichucalco	24,193,523.55	17,231,446.83	0.00
5851 - 01 - Fondo para Entidades Federativas y Municipios Productores de Hidrocarburos. Ramo 23 - U093	Juárez	6,484,902.80	5,085,037.07	0.00
5851 - 01 - Fondo para Entidades Federativas y Municipios Productores de Hidrocarburos. Ramo 23 - U093	Sunuapa	16,391,671.76	11,470,250.36	0.00
5931 - 02 - Agua Potable, Drenaje y Tratamiento. Ramo 16 - S074	Tuxtla Gutiérrez	24,679,682.74	24,679,682.74	0.00
5931 - 02 - Agua Potable, Drenaje y Tratamiento. Ramo 16 - S074	Ocosingo	2,623,819.36	2,623,819.36	0.00
5931 - 02 - Programa de Infraestructura Indígena. Ramo 47 - S179	Las Margaritas	2,083,838.81	2,083,838.81	0.00
5931 - 02 - Programa de Infraestructura Indígena. Ramo 47 - S179	Chamula	1,347,512.15	1,347,512.15	0.00
5931 - 02 - Programa de Infraestructura Indígena. Ramo 47 - S179	Tenejapa	35,105.31	35,105.31	0.00
5932 - 01 - Fondo Regional. Ramo 23 - U019	San Juan Cancuc	2,485,278.68	2,485,278.68	0.00
5932 - 01 - Fondo Regional. Ramo 23 - U019	Chanal	6,655,715.67	6,655,715.67	0.00
5932 - 01 - Fondo Regional. Ramo 23 - U019	Chamula	23,675,719.88	23,401,286.97	0.00
5932 - 01 - Fondo Regional. Ramo 23 - U019	Palenque	8,330,931.05	8,330,931.05	0.00
5932 - 01 - Fondo Regional. Ramo 23 - U019	Las Margaritas	20,209,330.55	20,209,330.55	0.00
5932 - 01 - Fondo Regional. Ramo 23 - U019	Huixtla	3,178,256.43	3,178,256.43	0.00
5932 - 01 - Fondo Regional. Ramo 23 - U019	Huitiupán	7,462,570.97	7,462,570.97	0.00
5932 - 01 - Protección y conservación del Patrimonio Cultural. Ramo 48 - E012	Comitán de Domínguez	660,000.00	0.00	0.00
5932 - 01 - Protección y conservación del Patrimonio Cultural. Ramo 48 - E012	Tonalá	660,000.00	0.00	0.00
5932 - 01 - Protección y conservación del Patrimonio Cultural. Ramo 48 - E012	San Cristóbal de las Casas	900,000.00	0.00	0.00
5932 - 01 - Protección y conservación del Patrimonio Cultural. Ramo 48 - E012	Socoltenango	255,645.00	0.00	0.00
5932 - 03 - Fortalecimiento de los Servicios Estatales de Salud. Ramo 12 - U012	Tuxtla Gutiérrez	76,551,600.00	76,551,600.00	0.00
5932 - 05 - Programas Regionales. Ramo 23 - U022	Tuxtla Gutiérrez	3,201,941.42	3,201,941.42	0.00
5932 - 05 - Programas Regionales. Ramo 23 - U022	Tonalá	3,138,923.84	3,138,923.84	0.00
5932 - 05 - Programas Regionales. Ramo 23 - U022	Acapetahua	4,161,515.22	4,161,515.22	0.00
5932 - 05 - Programas Regionales. Ramo 23 - U022	Chamula	828,576.34	828,576.34	0.00
5932 - 05 - Programas Regionales. Ramo 23 - U022	Huixtla	4,320,243.18	4,320,243.18	0.00
5932 - 05 - Programas Regionales. Ramo 23 - U022	Ocosingo	4,078,119.74	4,078,119.74	0.00
5932 - 05 - Programas Regionales. Ramo 23 - U022	Pijijiapan	4,674,256.59	4,674,256.59	0.00

Programa o Fondo	Destino de los Recursos	Ejercicio		Reintegro
		DEVENGADO	PAGADO	
5932 - 07 - Fondo Metropolitano. Ramo 23 - U057	Chiapa de Corzo	3,239,062.04	3,239,062.04	0.00
5932 - 11 - Fideicomiso para la Infraestructura en los Estados. Ramo 23 - R141	Chiapa de Corzo	0.00	0.00	0.00
5932 - 11 - Fideicomiso para la Infraestructura en los Estados. Ramo 23 - R141	Tuxtla Gutiérrez	4,990,855.24	4,990,855.24	0.00
5932 - 13 - Fondo de Inversión para el Combate a la Pobreza.	Las Rosas	7,741,904.17	7,741,904.17	0.00
5932 - 13 - Fondo de Inversión para el Combate a la Pobreza.	Tenejapa	4,188,594.50	4,188,594.50	0.00
5932 - 13 - Fondo de Inversión para el Combate a la Pobreza.	Chamula	2,191,865.42	2,191,865.42	0.00
5932 - 13 - Fondo de Inversión para el Combate a la Pobreza.	Huixtán	490,922.63	490,922.63	0.00
5932 - 13 - Fondo de Inversión para el Combate a la Pobreza.	Chilón	321,942.12	321,942.12	0.00
5932 - 13 - Fondo de Inversión para el Combate a la Pobreza.	Larráinzar	573,754.45	573,754.45	0.00
5932 - 14 - Fondo de Inversiones para las Entidades Federativas	Tuxtla Gutiérrez	2,645,000.00	2,645,000.00	0.00

Concepto	31 de diciembre de 2019	31 de diciembre de 2018	Concepto	31 de diciembre de 2019	31 de diciembre de 2018
<b>ACTIVO</b>			<b>PASIVO</b>		
<b>Activo Circulante</b>			<b>Pasivo Circulante</b>		
<b>Efectivo y Equivalentes</b>	<b>1,373,386,495.92</b>	<b>1,006,182,273.21</b>	<b>Cuentas por Pagar a Corto Plazo</b>	<b>395,205,506.49</b>	<b>1,676,425,032.89</b>
Efectivo			Servicios Personales por Pagar a Corto Plazo	2,469,201.65	16,538,837.62
Bancos/Tesorería			Proveedores por Pagar a Corto Plazo	2,062,480.21	602,837.14
Bancos/Dependencias y Otros	468,410,646.26	118,367,893.29	Contratistas por Obras Públicas por Pagar a Corto Plazo	377,553,701.27	84,195,442.38
Inversiones Temporales (Hasta 3 Meses)			Participaciones y Aportaciones por Pagar a Corto Plazo		
Fondos con Afectación Específica	904,975,849.66	887,814,379.92	Transferencias Otorgadas por Pagar a Corto Plazo		135,000.00
Depósitos de Fondos de Terceros en Garantía y/o Administración			Intereses, Comisiones y Otros Gastos de la Deuda Pública por Pagar a Corto Plazo		
Otros Efectivos y Equivalentes			Retenciones y Contribuciones por Pagar a Corto Plazo	12,622,190.10	177,199,073.96
<b>Derechos a Recibir Efectivo o Equivalentes</b>	<b>0.00</b>	<b>5,465,885.70</b>	Devoluciones de la Ley de Ingresos por Pagar a Corto Plazo		
Inversiones Financieras de Corto Plazo			Otras Cuentas por Pagar a Corto Plazo	497,933.26	1,397,753,841.79
Cuentas por Cobrar a Corto Plazo		3,797,854.04	<b>Documentos por Pagar a Corto Plazo</b>	<b>0.00</b>	<b>0.00</b>
Deudores Diversos por Cobrar a Corto Plazo		1,668,031.66	Documentos Comerciales por Pagar a Corto Plazo		
Ingresos por Recuperar a Corto Plazo			Documentos con Contratistas por Obras Públicas por Pagar a Corto Plazo		
Deudores por Anticipos de la Tesorería a Corto Plazo			Otros Documentos por Pagar a Corto Plazo		
Préstamos Otorgados a Corto Plazo			<b>Porción a Corto Plazo de la Deuda Pública a Largo Plazo</b>	<b>0.00</b>	<b>0.00</b>
Otros Derechos a Recibir Efectivo o Equivalentes a Corto Plazo			Porción a Corto Plazo de la Deuda Pública		
<b>Derechos a Recibir Bienes o Servicios</b>	<b>313,869,664.72</b>	<b>58,506,049.25</b>	Porción a Corto Plazo de Arrendamiento Financiero		
Anticipos a Proveedores por Adquisición de Bienes y Prestación de Servicios a Corto Plazo			<b>Títulos y Valores a Corto Plazo</b>	<b>0.00</b>	<b>0.00</b>
Anticipo a Proveedores por Adquisición de Bienes Inmuebles y Muebles a Corto Plazo			<b>Pasivos Diferidos a Corto Plazo</b>	<b>0.00</b>	<b>0.00</b>
Anticipo a Proveedores por Adquisición de Bienes Intangibles a Corto Plazo			Ingresos Cobrados por Adelantado a Corto Plazo		
Anticipo a Contratistas por Obras Públicas a Corto Plazo	313,869,664.72	58,506,049.25	Intereses Cobrados por Adelantado a Corto Plazo		
Otros Derechos a Recibir Bienes o Servicios a Corto Plazo			Otros Pasivos Diferidos a Corto Plazo		
<b>Inventarios</b>	<b>0.00</b>	<b>0.00</b>	<b>Fondos y Bienes de Terceros en Garantía y/o Administración a Corto Plazo</b>	<b>130,590.57</b>	<b>0.00</b>
Inventario de Mercancías para Venta			Fondos en Garantía a Corto Plazo		
Inventario de Mercancías Terminadas			Fondos en Administración a Corto Plazo	130,590.57	
Inventario de Mercancías en Proceso de Elaboración			Fondos Contingentes a Corto Plazo		
Inventario de Materias Primas, Materiales y Suministros para Producción			Fondos de Fideicomisos, Mandatos y Contratos Análogos a Corto Plazo		
Bienes en Tránsito			Otros Fondos de Terceros en Garantía y/o Administración a Corto Plazo		
<b>Almacenes</b>	<b>0.00</b>	<b>0.00</b>	Valores y Bienes en Garantía a Corto Plazo		
<b>Estimación por Pérdida o Deterioro de Activos Circulantes</b>	<b>0.00</b>	<b>0.00</b>	<b>Provisiones a Corto Plazo</b>	<b>0.00</b>	<b>0.00</b>
Estimaciones para Cuentas Incobrables por Derechos a Recibir Efectivo o Equivalentes			Provisión para Demandas y Juicios a Corto Plazo		
Estimación por Deterioro de Inventarios			Provisión para Contingencias a Corto Plazo		
<b>Otros Activos Circulantes</b>	<b>0.00</b>	<b>0.00</b>	Otras Provisiones a Corto Plazo		
Valores en Garantía			<b>Otros Pasivos a Corto Plazo</b>	<b>0.00</b>	<b>576,581.85</b>
Bienes en Garantía (excluye depósitos de fondos)			Ingresos por Clasificar		
Bienes Derivados de Embargos, Decomisos, Aseguramientos y Dación en Pago			Recaudación por Participar		
Adquisición con Fondos de Terceros			Otros Pasivos Circulantes		576,581.85
<b>Total de Activos Circulantes</b>	<b>1,687,256,160.64</b>	<b>1,070,154,208.16</b>	<b>Total de Pasivos Circulantes</b>	<b>395,336,097.06</b>	<b>1,677,001,614.74</b>
<b>Activo No Circulante</b>			<b>Pasivo No Circulante</b>		
<b>Inversiones Financieras a Largo Plazo</b>			<b>Cuentas por Pagar a Largo Plazo</b>	<b>1,721,819,181.03</b>	<b>1,870,654,188.03</b>
Derechos a Recibir Efectivo o Equivalentes a Largo Plazo	117,834,871.98	113,418,267.15	Documentos por Pagar a Largo Plazo		
Bienes Inmuebles, Infraestructura y Construcciones en Proceso	33,986,186,960.89	32,408,082,379.87	Deuda Pública a Largo Plazo		
Bienes Muebles	325,406,389.00	492,376,716.53	<b>Pasivos Diferidos a Largo Plazo</b>	<b>1,548,794,048.08</b>	
Activos Intangibles	1,171,123.15	1,171,123.15	Fondos y Bienes de Terceros en Garantía y/o Administración a Largo Plazo	210,736,156.20	210,854,882.48
Depreciación, Deterioro y Amortización Acumulada de Bienes			<b>Provisiones a Largo Plazo</b>	<b>511,120.68</b>	<b>511,120.68</b>
Activos Diferidos	3,157,776,064.42	3,806,602,596.61	<b>Total de Pasivos No Circulantes</b>	<b>3,481,860,505.99</b>	<b>2,082,020,191.19</b>
Estimación por Pérdida o Deterioro de Activos no Circulantes			<b>Total del Pasivo</b>	<b>3,877,196,603.05</b>	<b>3,759,021,805.93</b>
Otros Activos no Circulantes	29,763,356.50	29,763,356.50	<b>HACIENDA PÚBLICA / PATRIMONIO</b>		
<b>Total de Activos No Circulantes</b>	<b>37,618,138,765.94</b>	<b>36,851,414,439.81</b>	<b>Hacienda Pública/Patrimonio Contribuido</b>	<b>0.00</b>	<b>0.00</b>
<b>Total del Activo</b>	<b>39,305,394,926.58</b>	<b>37,921,568,647.97</b>	Aportaciones		
			Donaciones de Capital		
			Actualización de la Hacienda Pública/Patrimonio		
			<b>Hacienda Pública/Patrimonio Generado</b>	<b>35,428,198,323.53</b>	<b>34,162,546,842.04</b>
			Resultados del Ejercicio (Ahorro/Desahorro)	1,835,160,027.86	1,660,040,902.52
			Resultados de Ejercicios Anteriores	33,402,649,619.17	32,322,817,083.02
			Revalúos	193,094,113.35	182,394,293.35
			Reservas		
			Rectificaciones de Resultados de Ejercicios Anteriores	(2,705,436.85)	(2,705,436.85)
			<b>Exceso o Insuficiencia en la Actualización de la Hacienda Pública/Patrimonio</b>	<b>0.00</b>	<b>0.00</b>
			Resultado por Posición Monetaria		
			Resultado por Tenencia de Activos no Monetarios		
<b>Total de Activos No Circulantes</b>	<b>37,618,138,765.94</b>	<b>36,851,414,439.81</b>	<b>Total Hacienda Pública/Patrimonio</b>	<b>35,428,198,323.53</b>	<b>34,162,546,842.04</b>
<b>Total del Activo</b>	<b>39,305,394,926.58</b>	<b>37,921,568,647.97</b>	<b>Total del Pasivo y Hacienda Pública/Patrimonio</b>	<b>39,305,394,926.58</b>	<b>37,921,568,647.97</b>

**INFORME ANALÍTICO DE LA DEUDA PÚBLICA Y OTROS PASIVOS  
 DEL 1o. DE ENERO AL 31 DE DICIEMBRE DE 2019**

 Página 1 de 1  
 Fecha: 19/02/2020  
 LDF-2

Denominación de la Deuda Pública y Otros Pasivos	Saldo al 31 de diciembre de 2018	Disposiciones del Período	Amortizaciones del Período	Revaluaciones, Reclasificaciones y Otros Ajustes	Saldo Final del Período	Pago de Intereses del Período	Pago de Comisiones y demás costos asociados durante el Período
<b>Deuda Pública</b>	0.00	0.00	0.00	0.00	0.00	0.00	0.00
<b>Corto Plazo</b>	0.00	0.00	0.00	0.00	0.00	0.00	0.00
Instituciones de Crédito							
Títulos y Valores							
Arrendamientos Financieros							
<b>Largo Plazo</b>	0.00	0.00	0.00	0.00	0.00		
Instituciones de Crédito							
Títulos y Valores							
Arrendamientos Financieros							
<b>Otros Pasivos</b>	3,759,021,805.93				3,877,196,603.05		
<b>Total de la Deuda Pública y Otros Pasivos</b>	3,759,021,805.93	0.00	0.00	0.00	3,877,196,603.05	0.00	0.00
<b>Deuda Contingente (Informativo)</b>							
<b>Valor de Instrumentos Bono Cupón Cero (Informativo)</b>							
Instrumento Bono Cupón Cero 1, Banobras							
Instrumento Bono Cupón Cero 2, Banobras							

Obligaciones a Corto Plazo	Monto Contratado	Plazo Pactado	Tasa de Interés	Comisiones y Costos Relacionados	Tasa Efectiva
<b>Obligaciones a Corto Plazo (Informativo)</b>					



**GOBIERNO CONSTITUCIONAL DEL ESTADO DE CHIAPAS**  
**SECRETARÍA DE OBRAS PÚBLICAS**

**SISTEMA CONTABLE 2019**

**INFORME ANALÍTICO DE OBLIGACIONES DIFERENTES DE FINANCIAMIENTOS**

**DEL 1o. DE ENERO AL 31 DE DICIEMBRE DE 2019**

Página 1 de 1

19/02/2020

LDF-3

Fecha:

DENOMINACIÓN DE LAS OBLIGACIONES DIFERENTES DE FINANCIAMIENTO	FECHA DEL CONTRATO	FECHA DE INICIO DE OPERACIÓN DEL PROYECTO	FECHA DE VENCIMIENTO	MONTO DE LA INVERSIÓN PACTADO	PLAZO PACTADO	MONTO PROMEDIO MENSUAL DEL PAGO DE LA CONTRAPRESTACIÓN	MONTO PROMEDIO MENSUAL DEL PAGO DE LA CONTRAPRESTACIÓN CORRESPONDIENTE AL PAGO DE INVERSIÓN	MONTO PAGADO DE LA INVERSIÓN AL 31 DE DICIEMBRE DE 2019	MONTO PAGADO DE LA INVERSIÓN ACTUALIZADO AL 31 DE DICIEMBRE DE 2019	SALDO PENDIENTE POR PAGAR DE LA INVERSIÓN AL 31 DE DICIEMBRE DE 2019
---	--------------------	---	----------------------	-------------------------------	---------------	--	---	---	---	--

**APP'S**

- APP 1
- APP 2
- APP 3
- APP XX

**Otros instrumentos**

- Otro instrumento 1
- Otro instrumento 2
- Otro instrumento 3
- Otro instrumento XX

**Total de Obligaciones Diferentes de Financiamiento**



**NO APLICA**

**SISTEMA CONTABLE 2019**  
**BALANCE PRESUPUESTARIO**  
**DEL 1o. DE ENERO AL 31 DE DICIEMBRE DE 2019**

 Fecha: 19/02/2020  
**LD F 4**

Página 1 de 1

CONCEPTO	ESTIMADO/APROBADO	DEVENGADO	RECAUDADO/PAGADO
<b>Ingresos Totales</b>	<b>0.00</b>	<b>0.00</b>	<b>0.00</b>
Ingresos de Libre Disposición	0.00	0.00	0.00
Transferencias Federales Etiquetadas	0.00	0.00	0.00
Financiamiento Neto	0.00	0.00	0.00
<b>Egresos Presupuestarios</b>	<b>0.00</b>	<b>0.00</b>	<b>0.00</b>
Gasto No Etiquetado (sin incluir Amortización de la Deuda Pública)	0.00	0.00	0.00
Gasto Etiquetado (sin incluir Amortización de la Deuda Pública)	0.00	0.00	0.00
<b>Remanentes del Ejercicio Anterior</b>		<b>0.00</b>	<b>0.00</b>
Remanentes de Ingresos de Libre Disposición aplicados en el periodo		0.00	0.00
Remanentes de Transferencias Federales Etiquetadas aplicados en el periodo		0.00	0.00
<b>Balance Presupuestario</b>	<b>0.00</b>	<b>0.00</b>	<b>0.00</b>
<b>Balance Presupuestario sin Financiamiento Neto</b>	<b>0.00</b>	<b>0.00</b>	<b>0.00</b>
<b>Balance Presupuestario sin Financiamiento Neto y sin Remanentes del Ejercicio Anterior</b>	<b>0.00</b>	<b>0.00</b>	<b>0.00</b>

CONCEPTO	APROBADO	DEVENGADO	PAGADO
<b>Intereses, Comisiones y Gastos de la Deuda</b>	<b>0.00</b>	<b>0.00</b>	<b>0.00</b>
Intereses, Comisiones y Gastos de la Deuda con Gasto No Etiquetado	0.00	0.00	0.00
Intereses, Comisiones y Gastos de la Deuda con Gasto Etiquetado	0.00	0.00	0.00
<b>Balance Primario</b>	<b>0.00</b>	<b>0.00</b>	<b>0.00</b>

CONCEPTO	ESTIMADO/APROBADO	DEVENGADO	RECAUDADO/PAGADO
<b>Financiamiento</b>	<b>0.00</b>	<b>0.00</b>	<b>0.00</b>
Financiamiento con Fuente de Pago de Ingresos de Libre Disposición	0.00	0.00	0.00
Financiamiento con Fuente de Pago de Transferencias Federales Etiquetadas	0.00	0.00	0.00
<b>Amortización de la Deuda</b>	<b>0.00</b>	<b>0.00</b>	<b>0.00</b>
Amortización de la Deuda Pública con Gasto No Etiquetado	0.00	0.00	0.00
Amortización de la Deuda Pública con Gasto Etiquetado	0.00	0.00	0.00
<b>Financiamiento Neto</b>	<b>0.00</b>	<b>0.00</b>	<b>0.00</b>

CONCEPTO	ESTIMADO/APROBADO	DEVENGADO	RECAUDADO/PAGADO
Ingresos de Libre Disposición	0.00	0.00	0.00
Financiamiento Neto con Fuente de Pago de Ingresos de Libre Disposición	0.00	0.00	0.00
Financiamiento con Fuente de Pago de Ingresos de Libre Disposición	0.00	0.00	0.00
Amortización de la Deuda Pública con Gasto No Etiquetado	0.00	0.00	0.00
Gasto No Etiquetado ( sin incluir amortización de la Deuda Pública)	0.00	0.00	0.00
Remanentes de Ingresos de Libre Disposición aplicados en el periodo		0.00	0.00
<b>Balance Presupuestario de Recursos Disponibles</b>	<b>0.00</b>	<b>0.00</b>	<b>0.00</b>
<b>Balance Presupuestario de Recursos Disponibles sin Financiamiento Neto</b>	<b>0.00</b>	<b>0.00</b>	<b>0.00</b>

CONCEPTO	ESTIMADO/APROBADO	DEVENGADO	RECAUDADO/PAGADO
Transferencias Federales Etiquetadas	0.00	0.00	0.00
Financiamiento Neto con fuente de Pago de Transferencias Federales Etiquetadas	0.00	0.00	0.00
Financiamiento con Fuente de Pago de Transferencias Federales Etiquetadas	0.00	0.00	0.00
Amortización de la Deuda Pública con Gasto Etiquetado	0.00	0.00	0.00
Gasto Etiquetado ( sin incluir Amortización de la Deuda)	0.00	0.00	0.00
Remanentes de Transferencias Federales Etiquetadas aplicados en el periodo		0.00	0.00
<b>Balance Presupuestario de Recursos Etiquetados</b>	<b>0.00</b>	<b>0.00</b>	<b>0.00</b>
<b>Balance Presupuestario de Recursos Etiquetados sin Financiamiento Neto</b>	<b>0.00</b>	<b>0.00</b>	<b>0.00</b>

NO APLICA

**SISTEMA CONTABLE 2019**  
**ESTADO ANALÍTICO DE INGRESOS DETALLADO/CON RECURSOS DEL EJERCICIO**  
**DEL 1o. DE ENERO AL 31 DE DICIEMBRE DE 2019**
**LDF-5**

RUBRO DE INGRESOS	INGRESO					DIFERENCIA
	ESTIMADO	AMPLIACIONES Y REDUCCIONES	MODIFICADO	DEVENGADO	RECAUDADO	
<b>Ingresos de Libre Disposición</b>						
Impuestos	0.00	0.00	0.00	0.00	0.00	0.00
Cuotas y Aportaciones de Seguridad Social	0.00	0.00	0.00	0.00	0.00	0.00
Contribuciones de Mejoras	0.00	0.00	0.00	0.00	0.00	0.00
Derechos	0.00	0.00	0.00	0.00	0.00	0.00
Productos	0.00	0.00	0.00	0.00	0.00	0.00
Aprovechamientos	0.00	0.00	0.00	0.00	0.00	0.00
Ingresos por Venta de Bienes y Prestación de Servicios	0.00	0.00	0.00	0.00	0.00	0.00
Participaciones	<b>0.00</b>	<b>0.00</b>	<b>0.00</b>	<b>0.00</b>	<b>0.00</b>	<b>0.00</b>
Fondo General de Participaciones	0.00	0.00	0.00	0.00	0.00	0.00
Fondo de Fomento Municipal	0.00	0.00	0.00	0.00	0.00	0.00
Fondo de Fiscalización y Recaudación	0.00	0.00	0.00	0.00	0.00	0.00
Fondo de Compensación	0.00	0.00	0.00	0.00	0.00	0.00
Fondo de Extracción de Hidrocarburos	0.00	0.00	0.00	0.00	0.00	0.00
Impuesto Especial Sobre Producción y Servicios	0.00	0.00	0.00	0.00	0.00	0.00
0.136% de la Recaudación Federal Participable	0.00	0.00	0.00	0.00	0.00	0.00
3.17% Sobre Extracción de Petróleo	0.00	0.00	0.00	0.00	0.00	0.00
Gasolinas y Diésel	0.00	0.00	0.00	0.00	0.00	0.00
Fondo del Impuesto Sobre la Renta	0.00	0.00	0.00	0.00	0.00	0.00
Fondo de Estabilización de los Ingresos de las Entidades Federativas	0.00	0.00	0.00	0.00	0.00	0.00
Incentivos Derivados de la Colaboración Fiscal	<b>0.00</b>	<b>0.00</b>	<b>0.00</b>	<b>0.00</b>	<b>0.00</b>	<b>0.00</b>
Tenencia o Uso de Vehículos	0.00	0.00	0.00	0.00	0.00	0.00
Fondo de Compensación ISAN	0.00	0.00	0.00	0.00	0.00	0.00
Impuesto Sobre Automóviles Nuevos	0.00	0.00	0.00	0.00	0.00	0.00
Fondo de Compensación de Repecos-Intermedios	0.00	0.00	0.00	0.00	0.00	0.00
Otros Incentivos Económicos	0.00	0.00	0.00	0.00	0.00	0.00
Transferencias y Asignaciones	<b>0.00</b>	<b>0.00</b>	<b>0.00</b>	<b>0.00</b>	<b>0.00</b>	<b>0.00</b>
Convenios	<b>0.00</b>	<b>0.00</b>	<b>0.00</b>	<b>0.00</b>	<b>0.00</b>	<b>0.00</b>
Otros Convenios y Subsidios	0.00	0.00	0.00	0.00	0.00	0.00
Otros Ingresos de Libre Disposición	<b>0.00</b>	<b>0.00</b>	<b>0.00</b>	<b>0.00</b>	<b>0.00</b>	<b>0.00</b>
Participaciones en Ingresos Locales	0.00	0.00	0.00	0.00	0.00	0.00
Otros Ingresos de Libre Disposición	0.00	0.00	0.00	0.00	0.00	0.00
<b>Total Ingresos de Libre Disposición</b>	<b>0.00</b>	<b>0.00</b>	<b>0.00</b>	<b>0.00</b>	<b>0.00</b>	
<b>Ingresos Excedentes de Ingresos de Libre Disposición</b>						<b>0.00</b>
<b>Transferencias Federales Etiquetadas</b>						
Aportaciones	<b>0.00</b>	<b>0.00</b>	<b>0.00</b>	<b>0.00</b>	<b>0.00</b>	<b>0.00</b>
Fondo de Aportaciones para la Nómina Educativa y Gasto Operativo	0.00	0.00	0.00	0.00	0.00	0.00
Fondo de Aportaciones para los Servicios de Salud	0.00	0.00	0.00	0.00	0.00	0.00
Fondo de Aportaciones para la Infraestructura Social	0.00	0.00	0.00	0.00	0.00	0.00
Fondo de Aportaciones para el Fortalecimiento de los Municipios y de las Demarcaciones Territoriales del Distrito	0.00	0.00	0.00	0.00	0.00	0.00
Federal	<b>0.00</b>	<b>0.00</b>	<b>0.00</b>	<b>0.00</b>	<b>0.00</b>	<b>0.00</b>
Fondo de Aportaciones Múltiples	0.00	0.00	0.00	0.00	0.00	0.00
Fondo de Aportaciones para la Educación Tecnológica y de Adultos	0.00	0.00	0.00	0.00	0.00	0.00
Fondo de Aportaciones para la Seguridad Pública de los Estados y del Distrito Federal	0.00	0.00	0.00	0.00	0.00	0.00
Fondo de Aportaciones para el Fortalecimiento de las Entidades Federativas	0.00	0.00	0.00	0.00	0.00	0.00
Convenios	<b>0.00</b>	<b>0.00</b>	<b>0.00</b>	<b>0.00</b>	<b>0.00</b>	<b>0.00</b>
Convenios de Protección Social en Salud	0.00	0.00	0.00	0.00	0.00	0.00
Convenios de Descentralización	0.00	0.00	0.00	0.00	0.00	0.00
Convenios de Reasignación	0.00	0.00	0.00	0.00	0.00	0.00
Otros Convenios y Subsidios	0.00	0.00	0.00	0.00	0.00	0.00
Fondos Distintos de Aportaciones	<b>0.00</b>	<b>0.00</b>	<b>0.00</b>	<b>0.00</b>	<b>0.00</b>	<b>0.00</b>
Fondo para Entidades Federativas y Municipios Productores de Hidrocarburos	0.00	0.00	0.00	0.00	0.00	0.00
Fondo Minero	0.00	0.00	0.00	0.00	0.00	0.00
Transferencias, Asignaciones, Subsidios y Subvenciones, y Pensiones y Jubilaciones	<b>0.00</b>	<b>0.00</b>	<b>0.00</b>	<b>0.00</b>	<b>0.00</b>	<b>0.00</b>
Otras Transferencias Federales Etiquetadas	<b>0.00</b>	<b>0.00</b>	<b>0.00</b>	<b>0.00</b>	<b>0.00</b>	<b>0.00</b>
<b>Total de Transferencias Federales Etiquetadas</b>	<b>0.00</b>	<b>0.00</b>	<b>0.00</b>	<b>0.00</b>	<b>0.00</b>	<b>0.00</b>
<b>Ingresos Derivados de Financiamientos</b>	<b>0.00</b>	<b>0.00</b>	<b>0.00</b>	<b>0.00</b>	<b>0.00</b>	<b>0.00</b>
Ingresos Derivados de Financiamientos	0.00	0.00	0.00	0.00	0.00	0.00
<b>Total de Ingresos</b>	<b>0.00</b>	<b>0.00</b>	<b>0.00</b>	<b>0.00</b>	<b>0.00</b>	<b>0.00</b>
<b>Datos Informativos</b>						
Ingresos Derivados de Financiamientos con Fuente de Pago de Ingresos de Libre Disposición	0.00	0.00	0.00	0.00	0.00	0.00
Ingresos Derivados de Financiamientos con Fuente de Pago de Transferencias Federales Etiquetadas	0.00	0.00	0.00	0.00	0.00	0.00
<b>Ingresos Derivados de Financiamientos</b>	<b>0.00</b>	<b>0.00</b>	<b>0.00</b>	<b>0.00</b>	<b>0.00</b>	<b>0.00</b>

NO APLICA



**NOMBRE DEL ENTE PUBLICO : Secretaría de Obras Públicas**  
**Estado Analítico del Ejercicio del Presupuesto de Egresos Detallado – LDF 6a.**  
**Clasificación por Objeto del Gasto (Capítulo y Concepto)**

**Del 1 de Enero al 31 de diciembre de 2019**

(PESOS)

Concepto	Egresos					Subejercicio
	Aprobado	Ampliaciones / Reducciones	Modificado	Devengado	Pagado	
b5) Productos Químicos, Farmacéuticos y de Laboratorio.	0.00	0.00	0.00	0.00	0.00	0.00
b6) Combustibles, Lubricantes y Aditivos.	0.00	0.00	0.00	0.00	0.00	0.00
b7) Vestuario, Blancos, Prendas de Protección y Artículos Deportivos.	0.00	0.00	0.00	0.00	0.00	0.00
b8) Materiales y Suministros para Seguridad.	0.00	0.00	0.00	0.00	0.00	0.00
b9) Herramientas, Refacciones y Accesorios Menores.	0.00	0.00	0.00	0.00	0.00	0.00
C. Servicios Generales.	0.00	0.00	0.00	0.00	0.00	0.00
c1) Servicios Básicos.	0.00	0.00	0.00	0.00	0.00	0.00
c2) Servicios de Arrendamiento.	0.00	0.00	0.00	0.00	0.00	0.00
c3) Servicios Profesionales, Científicos, Técnicos y Otros Servicios.	0.00	0.00	0.00	0.00	0.00	0.00
c4) Servicios Financieros, Bancarios y Comerciales.	0.00	0.00	0.00	0.00	0.00	0.00
c5) Servicios de Instalación, Reparación, Mantenimiento y Conservación.	0.00	0.00	0.00	0.00	0.00	0.00
c6) Servicios de Comunicación Social y Publicidad.	0.00	0.00	0.00	0.00	0.00	0.00
c7) Servicios de Traslado y Viáticos.	0.00	0.00	0.00	0.00	0.00	0.00
c8) Servicios Oficiales.	0.00	0.00	0.00	0.00	0.00	0.00
c9) Otros Servicios Generales.	0.00	0.00	0.00	0.00	0.00	0.00
D. Transferencias, Asignaciones, Subsidios y Otras Ayudas.	0.00	2,645,000.00	2,645,000.00	2,645,000.00	2,645,000.00	0.00
d1) Transferencias Internas y Asignaciones al Sector Público.	0.00	0.00	0.00	0.00	0.00	0.00
d2) Transferencias al Resto del Sector Público.	0.00	0.00	0.00	0.00	0.00	0.00
d3) Subsidios y Subvenciones.	0.00	0.00	0.00	0.00	0.00	0.00
d4) Ayudas Sociales.	0.00	2,645,000.00	2,645,000.00	2,645,000.00	2,645,000.00	0.00
d5) Pensiones y Jubilaciones.	0.00	0.00	0.00	0.00	0.00	0.00
d6) Transferencias a Fideicomisos, Mandatos y Otros Análogos.	0.00	0.00	0.00	0.00	0.00	0.00
d7) Transferencias a la Seguridad Social	0.00	0.00	0.00	0.00	0.00	0.00
d8) Donativos	0.00	0.00	0.00	0.00	0.00	0.00
d9) Transferencias al Exterior.	0.00	0.00	0.00	0.00	0.00	0.00
E. Bienes Muebles, Inmuebles e Intangibles.	0.00	0.00	0.00	0.00	0.00	0.00
e1) Mobiliario y Equipo de Administración.	0.00	0.00	0.00	0.00	0.00	0.00
e2) Mobiliario y Equipo Educativo y Recreativo.	0.00	0.00	0.00	0.00	0.00	0.00
e3) Equipo e Instrumental Médico y de Laboratorio.	0.00	0.00	0.00	0.00	0.00	0.00
e4) Vehículos y Equipo de Transporte.	0.00	0.00	0.00	0.00	0.00	0.00
e5) Equipo de Defensa y Seguridad.	0.00	0.00	0.00	0.00	0.00	0.00
e6) Maquinaria, Otros Equipos y Herramientas.	0.00	0.00	0.00	0.00	0.00	0.00
e7) Activos Biológicos.	0.00	0.00	0.00	0.00	0.00	0.00
e8) Bienes Inmuebles.	0.00	0.00	0.00	0.00	0.00	0.00
e9) Activos Intangibles.	0.00	0.00	0.00	0.00	0.00	0.00
F. Inversión Pública.	1,710,667,515.69	-37,232,404.87	1,673,435,110.82	1,588,968,621.66	1,200,970,357.14	84,466,489.16
f1) Obra Pública en Bienes de Dominio Público.	842,438,898.27	-32,677,959.04	809,760,939.23	732,301,307.11	565,050,898.91	77,459,632.12
f2) Obra Pública en Bienes Propios.	868,228,617.42	-4,554,445.83	863,674,171.59	856,667,314.55	635,919,458.23	7,006,857.04
f3) Proyectos Productivos y Acciones de Fomento	0.00	0.00	0.00	0.00	0.00	0.00
G. Inversiones Financieras y Otras Provisiones.	0.00	0.00	0.00	0.00	0.00	0.00
g1) Inversiones para el Fomento de Actividades Productivas	0.00	0.00	0.00	0.00	0.00	0.00
g2) Acciones y Participaciones de Capital	0.00	0.00	0.00	0.00	0.00	0.00
g3) Compra de Títulos y Valores	0.00	0.00	0.00	0.00	0.00	0.00
g4) Concesión de Préstamos.	0.00	0.00	0.00	0.00	0.00	0.00
g5) Inversiones en Fideicomisos, Mandatos y Otros Análogos.	0.00	0.00	0.00	0.00	0.00	0.00
Fideicomiso de Desastres Naturales (informativo)						
g6) Otras Inversiones Financieras	0.00	0.00	0.00	0.00	0.00	0.00
g7) Provisiones para Contingencias y Otras Erogaciones Especiales.	0.00	0.00	0.00	0.00	0.00	0.00
H. Participaciones y Aportaciones.	0.00	0.00	0.00	0.00	0.00	0.00
h1) Participaciones.	0.00	0.00	0.00	0.00	0.00	0.00
h2) Aportaciones.	0.00	0.00	0.00	0.00	0.00	0.00
h3) Convenios.	0.00	0.00	0.00	0.00	0.00	0.00
I. Deuda Pública.	0.00	25,508,259.08	25,508,259.08	25,508,259.08	25,508,259.08	0.00
i1) Amortización de la Deuda Pública.	0.00	0.00	0.00	0.00	0.00	0.00
i2) Intereses de la Deuda Pública.	0.00	0.00	0.00	0.00	0.00	0.00
i3) Comisiones de la Deuda Pública.	0.00	0.00	0.00	0.00	0.00	0.00
i4) Gastos de la Deuda Pública.	0.00	0.00	0.00	0.00	0.00	0.00
i5) Costo por Coberturas.	0.00	0.00	0.00	0.00	0.00	0.00
i6) Apoyos Financieros.	0.00	0.00	0.00	0.00	0.00	0.00
i7) Adeudos de Ejercicios Fiscales Anteriores (ADEFAS).	0.00	25,508,259.08	25,508,259.08	25,508,259.08	25,508,259.08	0.00
<b>III. Total de Egresos</b>	<b>1,919,223,578.85</b>	<b>250,708,133.33</b>	<b>2,169,931,712.18</b>	<b>2,080,152,374.82</b>	<b>1,688,991,245.68</b>	<b>89,779,337.36</b>

**NOMBRE DEL ENTE PÚBLICO : Secretaría de Obras Públicas**  
**Estado Analítico del Ejercicio del Presupuesto de Egresos Detallado – LDF 6b.**

Clasificación Administrativa

Del 1 de Enero al 31 de diciembre de 2019  
(PESOS)

Concepto	Egresos					Subejercicio
	Aprobado	Ampliaciones / Reducciones	Modificado	Devengado	Pagado	
I. Gasto No Etiquetado	208,556,063.16	259,787,279.12	468,343,342.28	463,030,494.08	459,867,629.46	5,312,848.20
Secretaría de Obras Públicas	208,556,063.16	259,787,279.12	468,343,342.28	463,030,494.08	459,867,629.46	5,312,848.20
II. Gasto Etiquetado	1,710,667,515.69	-9,079,145.79	1,701,588,369.90	1,617,121,880.74	1,229,123,616.22	84,466,489.16
Secretaría de Obras Públicas	1,710,667,515.69	-9,079,145.79	1,701,588,369.90	1,617,121,880.74	1,229,123,616.22	84,466,489.16
III. Total de Egresos	1,919,223,578.85	250,708,133.33	2,169,931,712.18	2,080,152,374.82	1,688,991,245.68	89,779,337.36



**NOMBRE DEL ENTE PÚBLICO : Secretaría de Obras Públicas**  
**Estado Analítico del Ejercicio del Presupuesto de Egresos Detallado – LDF 6d.**  
**Clasificación de Servicios Personales por Categoría**  
**Del 1 de Enero al 31 de diciembre de 2019**  
**(PESOS)**

Concepto	Egresos					Subejercicio
	Aprobado	Ampliaciones / Reducciones	Modificado	Devengado	Pagado	
I. Gasto No Etiquetado	168,745,895.24	7,784,042.11	176,529,937.35	171,690,808.86	170,540,176.91	4,839,128.49
A. Personal Administrativo y de Servicio Público	168,745,895.24	-2,132,883.03	166,613,012.21	161,780,784.16	160,722,524.97	4,832,228.05
B. Magisterio	0.00	0.00	0.00	0.00	0.00	0.00
C. Servicios de Salud	0.00	0.00	0.00	0.00	0.00	0.00
c1) Personal Administrativo	0.00	0.00	0.00	0.00	0.00	0.00
c2) Personal Médico, Paramédico y Afín	0.00	0.00	0.00	0.00	0.00	0.00
D. Seguridad Pública	0.00	0.00	0.00	0.00	0.00	0.00
E. Gastos Asociados a la Implementación de Nuevas Leyes Federales o Reformas a las mismas Nombre del Programa o Ley 1	0.00	0.00	0.00	0.00	0.00	0.00
F. Sentencias Laborales Definitivas	0.00	9,916,925.14	9,916,925.14	9,910,024.70	9,817,651.94	6,900.44
II. Gasto Etiquetado	0.00	0.00	0.00	0.00	0.00	0.00
A. Personal Administrativo y de Servicio Público	0.00	0.00	0.00	0.00	0.00	0.00
B. Magisterio	0.00	0.00	0.00	0.00	0.00	0.00
C. Servicios de Salud	0.00	0.00	0.00	0.00	0.00	0.00
c1) Personal Administrativo	0.00	0.00	0.00	0.00	0.00	0.00
c2) Personal Médico, Paramédico y Afín	0.00	0.00	0.00	0.00	0.00	0.00
D. Seguridad Pública	0.00	0.00	0.00	0.00	0.00	0.00
E. Gastos Asociados a la Implementación de Nuevas Leyes Federales o Reformas a las mismas Nombre del Programa o Ley 1	0.00	0.00	0.00	0.00	0.00	0.00
F. Sentencias Laborales Definitivas	0.00	0.00	0.00	0.00	0.00	0.00
<b>III. Total del Gasto en Servicios Personales</b>	<b>168,745,895.24</b>	<b>7,784,042.11</b>	<b>176,529,937.35</b>	<b>171,690,808.86</b>	<b>170,540,176.91</b>	<b>4,839,128.49</b>



**SISTEMA CONTABLE 2019**
**RELACIÓN DE BIENES MUEBLES QUE COMPONEN SU PATRIMONIO**

Página 1 de 73

**Cuenta Pública al 31 de diciembre de 2019**

Hora: 10:30:27a. m.

Fecha: 19/02/2020

Código	Descripción del Bien	Valor en Libros
1241	Mobiliario y Equipo de Administración	43,423,161.90
1241 111A0100 0004	251- 01 Librero Piso Alto 1.90 Mts Inv. 2510005001035	1,150.00
1241 111A0101 0010	258- ESCRITORIO SEMI EJECUTIVO DE 2 GAV. MCA. OFIK	2,205.56
1241 111A0101 0014	258- MESA BRETTFORD B-P42, MCA OFIK, FACTURA NO. 08146	2,153.84
1241 111A0101 0015	258- MESA JUNTA 2.40, L/EMPRESARIAL OFIK, FACTURA NO. 08146	5,164.68
1241 111A0101 0016	258- ESCRITORIO 1.20 METALICO, NOVA OFIK, FACTURA NO. 8139	1,980.32
1241 111A0101 0017	258- ESCRITORIO 1.20 METALICO,NOVA OFIK FACTURA NO.8139 Inv. 2580005000645	1,730.00
1241 111A0101 0018	258- ESCRITORIO 1.20 METALICO,NOVA OFIK FACTURA NO.8139 Inv. 2580005000722	1,730.00
1241 111A0101 0019	258- ESCRITORIO 1.20 METALICO,NOVA OFIK FACTURA NO.8139 Inv. 2580005000727	1,730.00
1241 111A0101 0020	258- ESCRITORIO 1.20 METALICO,NOVA OFIK FACTURA NO.8139 Inv. 2580005000728	1,730.00
1241 111A0101 0021	258- ESCRITORIO 1.20 METALICO,NOVA OFIK FACTURA NO.8139 Inv. 2580005000731	1,730.00
1241 111A0101 0022	258- ESCRITORIO 1.20 METALICO,NOVA OFIK FACTURA NO.8139 Inv. 2580005000724	1,730.00
1241 111A0101 0023	258- ESCRITORIO 1.20 METALICO,NOVA OFIK FACTURA NO.8139 Inv. 2580005000726	1,730.00
1241 111A0101 0026	258- ESCRITORIO 1.20 METALICO, NOVA OFIK, FACTURA NO. 8139	1,980.13
1241 111A0101 0029	258- ESCRITORIO 1.20 METALICO, NOVA OFIK, FACTURA NO. 8139	1,980.13
1241 111A0101 0030	258- ESCRITORIO 1.20 METALICO, NOVA OFIK, FACTURA NO. 8139	1,980.13
1241 111A0101 0031	258- ESCRITORIO 1.20 METALICO, NOVA OFIK, FACTURA NO. 8139	1,980.13
1241 111A0101 0032	258- ESCRITORIO 1.20 METALICO, NOVA OFIK, FACTURA NO. 8139	1,980.13
1241 111A0101 0035	258- ESCRITORIO 1.20 METALICO, NOVA OFIK, FACTURA NO. 8139	1,980.13
1241 111A0101 0036	258- ESCRITORIO 1.20 METALICO, NOVA OFIK, FACTURA NO. 8139	1,980.14
1241 111A0101 0076	258- ESCRITORIO METALICO SEMI EJECUTIVO Fact. 08718 Mca. OFIX Inv. 2580005000840	3,850.00
1241 111A0101 0077	258- 6 ESCRITORIO METALICO SEMI EJECUTIVO C/PEDESTAL FACTURA NO. 08718 MCA. OFIX	13,137.60
1241 111A0101 0078	258- 6 SILLONES EJECUTIVOS GIRATORIOS C/RESPALDO ALTO. FACTURA NO. 08718 MCA. OFIX	19,941.00
1241 111A0101 0079	258- 6 SILLONES EJECUTIVOS TAPIZ EN PLIANA FACTURA NO. 08718 MCA. OFIX	9,480.60
1241 111A0101 0083	258- MESA REDONDA EMPRESARIAL FACTURA NO. 08718 MCA. OFIX	2,939.40
1241 111A0101 0092	IMIP- 6 ESCRITORIO GRAPA DIRECTIVO C/2 PEDESTALES	14,414.10
1241 111A0101 0093	IMIP- 2 ESCRITORIOS ESTUDIANTIL CRISA MAPLE	2,998.00
1241 111A0101 0094	IMIP- 2 ESCRITORIOS ESTUDIANTILES CRISA MAPLE \$1,499.00 C/U	2,998.00
1241 111A0101 0096	IMIP- 1 JUEGO DE SOFA Marca SOLA, COLOR NEGRO Inv. 2060205000062	2,900.00
1241 111A0101 0097	IMIP- 6 LIBREROS DE COPETE P/CREDENZA 1.60 X .83 X 0.40	11,040.00
1241 111A0101 0098	IMIP- CREDENZA DIRECTOR TIPO ITALIANA 1.70 X 0.40 X 0.75 Inv. 2060205000063	6,500.00
1241 111A0101 0099	IMIP- 14 ESCRITORIOS SEMI EJECUTIVOS DE MADERA 1.60 X 0.70 X 0.70	23,377.20
1241 111A0101 0100	IMIP- 4 ESCRITORIOS SECRETARIAL DE MADERA 1.40 X 0.70 X 0.75	5,966.20
1241 111A0101 0101	IMIP- 2 MESAS DE TRABAJO CON CUBIERTA 2.44 X 0.90 X 0.75	4,289.50

**RELACION DE BIENES MUEBLES QUE COMPONEN SU PATRIMONIO**

Página 2 de 73

**Cuenta Pública al 31 de diciembre de 2019**

Hora: 10:30:27a. m.

Fecha: 19/02/2020

Código	Descripción del Bien	Valor en Libros
1241 111A0101 0104	IMIP- MESA DE JUNTA TIPO OVAL Mod. 8009 Mca. NAPOLES Inv. 2060205000321	5,000.00
1241 111A0101 0105	IMIP- CREDENZA DIRECTOR TIPO ITALIANA 1.70 X 0.40 X 0.75 Inv. 2060205000064	6,500.00
1241 111A0101 0106	IMIP- CREDENZA DIRECTOR TIPO ITALIANA 1.70 X 0.40 X 0.75 Inv. 2060205000065	6,500.00
1241 111A0101 0107	IMIP- CREDENZA DIRECTOR TIPO ITALIANA 1.70 X 0.40 X 0.75 Inv. 2060205000066	6,500.00
1241 111A0101 0108	IMIP- CREDENZA DIRECTOR TIPO ITALIANA 1.70 X 0.40 X 0.75 Inv. 2060205000067	6,500.00
1241 111A0101 0109	IMIP- CREDENZA DIRECTOR TIPO ITALIANA 1.70 X 0.40 X 0.75 Inv. 2060205000068	6,500.00
1241 111A0102 0003	214- Archivero Vertical de 3 gavetas s./marca s./modelo, s./serie No. de inventario 261470B	2,093.00
1241 111A0102 0004	214- Escritorio Ejecutivo s./marca s./modelo, s./serie No. de inventario 261464B	2,657.65
1241 111A0102 0005	214- Escritorio Secretarial s./marca s./modelo, s./serie No. de inventario 261465B	2,906.45
1241 111A0102 0006	214- Escritorio secretarial s./marca s./modelo, s./serie No. de inventario 261466B	2,906.45
1241 111A0102 0007	214- Sillon ejecutivo giratorio s./marca s./modelo, s./serie No. de inventario 261467B	1,631.85
1241 111A0102 0010	258- ARCHIVERO 3 GAV. METAL FACTURA NO.09216	1,757.20
1241 111A0102 0013	258- ESCRITORIO 2 GAV. Mca. OFIK FACT. NO. 10246 Inv. 2580005000962	3,850.00
1241 111A0102 0014	258- ESCRITORIO 2 GAV. Mca. OFIK FACT. NO. 10246 Inv. 2580005000963	3,849.99
1241 111A0102 0015	258- LATERAL GAV. IZQ. OFIK FACTURA NO.10246	2,875.00
1241 111A0102 0016	258- LATERAL GAV. DER. MCA. OFIK FACTURA NO.10246	2,875.00
1241 111A0102 0017	258- LATERAL GAV. DER. MCA. OFIK FACTURA NO.10246	2,875.00
1241 111A0103 0022	258- SILLON EJECUTIVO MCA.KUKULCAN FACTURA NO.7053	2,832.45
1241 111A0103 0024	258- 2 ESCRITORIO SEMIEJECUTIVO C/4 GAV. INTEG. Y C/CAJON.MED.1.52X75X74CMS FAC11868	5,042.89
1241 111A0103 0025	258- ESCRITORIO SECRETARIAL METALICO,2 GAV. INTEG.CAP.30KG 1.20X75X74CMS FAC.11868	3,835.39
1241 111A0103 0028	258- 10 ESTACION DE TRABAJO MOVIL DE 36.2 DE ALTO-39 DE ANCHO28.5-FACTURA NO.11868	15,636.20
1241 111A0103 0029	258- EST. DE TRABAJO MOVIL MOD.119XP,MCA.OFIK	14,185.40
1241 111A0103 0030	258- SILLON OPERATIVO MOD.10170-C/DESCANSABRAZOSMCA.OFIK	5,430.58
1241 111A0103 0031	258- ESCRITORIO METALICO DE 1.20X75X75CMS,MCA GEBESA,C/2GAV.FACT.7249.	2,489.75
1241 111A0103 0032	258- ESCRITORIO METALICO DE 1.20X75X75,SECRETARIAL,MCA. GEBESA C/2 GAV. FACT.7249	2,489.75
1241 111A0103 0033	258- ESCRITORIO METALICO DE 1.20X75X75 SECRETARIAL,MCA GEBESA C/2 GAV.FACTURA NO.7249	2,489.75
1241 111A0103 0036	258- SILLON SEMIEJECUTIVO MCA.KUKULKAN,MOD.OPER.FACTURA NO.7249	1,554.96
1241 111A0104 0015	214- 1 Mesa de trabajo, marca eur, modelo s.n., No. inv. 309478B	2,380.12
1241 111A0104 0016	214- 1 Mesa de trabajo, marca eur, modelo s.n., No. inv. 309479B	2,380.12
1241 111A0104 0017	214- 1 Mesa de trabajo, marca eur, modelo s.n., No. inv. 309480B	2,380.12
1241 111A0104 0019	214- 1 Mesa de trabajo, marca eur, modelo s.n., No. inv. 309482B	2,380.12
1241 111A0104 0020	214 - 1 Mesa de trabajo, marca eur, modelo s.n., No. inv. 309483B Inv. 2060005002470	1,119.00

**RELACION DE BIENES MUEBLES QUE COMPONEN SU PATRIMONIO**

Página 3 de 73

**Cuenta Pública al 31 de diciembre de 2019**

Hora: 10:30:27a. m.

Fecha: 19/02/2020

Código	Descripción del Bien	Valor en Libros
1241 111A0104 0021	214- 1 Mesa de trabajo, marca eur, modelo s.n., No. inv. 309484B Inv. 2060005002471	1,119.00
1241 111A0104 0023	214- 1 Sofa de 2 y 3 plazas, s. marca , modelo s.n., No. inv. 309512B, 309513B	14,344.00
1241 111A0104 0036	214- 1 Modulo, S/Marca, S/Modelo, S/Serie, No. inventario 319836B Inv. 2060005002701	1,400.00
1241 111A0104 0052	258- 10 ESCRITORIOS SECRETARIAL EN MALAMINA-FACTURA NO.4658	23,927.96
1241 111A0105 0009	214- 1 Mesa de Centro F-095 Kasa Mia Muebles e Interiorismo, S. A.	6,300.00
1241 111A0105 0026	258- 2 MESAS DE JUNTAS COLOR VINO S/F 139.	15,301.85
1241 111A0105 0032	258- ESCRITORIO EJEC. METALICO C/4 GAV. FACTURA NO.1253.	2,475.00
1241 111A0105 0034	258- ARCHIVERO METALICO C/3-GAV. FACTURA NO.1253.	1,870.00
1241 111A0105 0035	258- MESA DE JUNTA MCA. OFIK-FACTURA NO.14514	8,013.98
1241 111A0105 0041	258- 2 SOFAS DE 3 PLAZAS Mca. OFIK FACTURA No. 14510	9,085.00
1241 111A0105 0043	258- MESA DE JUNTAS Mca. OFIK Fact. 14510 Inv. 2580005001839	5,000.00
1241 111A0105 0044	258- MESA DE JUNTAS Mca. OFIK Fact. 14510 Inv. 2580005001840	5,000.00
1241 111A0105 0045	258- 6 MODULOS L-MCA. ITALIANA FACTURA NO.14510.	12,650.00
1241 111A0105 0047	258- 10 MODULOS DE COMPUTO MCA. ITALIA-FACTURA NO.14511.	17,710.00
1241 111A0105 0048	258- BANCA DE 3 PLAZAS Mca. OFIK Fact. 14511 Inv. 2580005001873	1,800.00
1241 111A0105 0049	258- MODULO DE COMPUTO Mca. ITALIA FACTURA No. 14512	2,530.00
1241 111A0105 0050	258- 30 ESCRITORIOS Mca. ITALIA FACTURA No. 14512	60,375.00
1241 111A0105 0052	258- 12 ESCRITORIOS MCA. OFIK-FACTURA NO.14512.	24,150.00
1241 111A0105 0054	258- 9 CONJUNTOS EJEC. MCA. OFIK-FACTURA NO. 14513	40,710.00
1241 111A0105 0056	258- 3 MODULOS DE COMPUTO MCA. ITALIA-FACTURA NO.14514.	7,590.00
1241 111A0105 0059	258- SILLO EJEC. R/ALTO PIEL NEGRO FACT. M14357	2,208.59
1241 111A0105 0060	258- PEDESTAL 3 GAV. CHERRY L/SPASIO FACT. 143.57	1,694.51
1241 111A0105 0063	258- 3 CONJUNTO EJEC PENINSULAR ALISTA CYBER MCA. OK.,FACTURA NO.14708-OFIK.	28,117.50
1241 111A0105 0066	258- 3 CONJUNTO EJEC. PENINSULAR MCA. OFIK FACTURA NO.14763.	18,745.00
1241 111A0105 0067	258- VITRINA C/CANCELERIA DE ALUMINIO DE 1.20 Mts Inv. 2580005001758	1,749.00
1241 111A0105 0072	258- COLCHON NEPTUNO INDIVIDUAL FACT. 338788	2,398.00
1241 111A0105 0073	258- MESA LATERAL ALIA FACT. 75592 CE	3,150.00
1241 111A0105 0074	258- MESA LATERAL ALIA FACT. 75592 CE	3,150.00
1241 111A0105 0083	258- MODULO DE COMPUTO MOD.120.FACTURA NO.14554 OFIK.	3,419.51
1241 111A0105 0084	258- 2 ISLA DE TRABAJO MOD.110 COLOR NEGRO.FACTURA NO.14554-OFIK	6,293.38
1241 111A0105 0085	258- LIBRERO FORTE FACT. NO. 14554 Mca. OFIK Inv. 2580005002217	1,000.00
1241 111A0105 0087	258- 4 ARCHIVERO DE ITALIA FACTURA NO.14554.OFIK	8,556.00
1241 111A0106 0011	214- Sillón Giratorio Tipo Ejecutivo color café piel Inv. 2060006000055	1,280.00
1241 111A0106 0033	258- 2 ESCRITORIOS METALICOS MARCA OFIMAGEN FACT. 1293 DE CULTURA DEL AGUA/06	4,895.37
1241 111A0106 0040	IMIP- 1 LIBRERO A BASE DE 5 ENTREPAÑOS Y UNA DIVISION DE MADERA DE MEDIDAS 1.80 X 2.35 X .35	5,290.00
1241 111A0106 0041	IMIP- 1 LIBRERO DE BASE DE 5 ENTREPAÑOS Y 6 PUERTAS DE REJILLA DE MEDIDAS 3.05 X 2.35 X .35 CM	10,120.00
1241 111A0106 0042	IMIP- 1 LIBRERO A BASE DE 5 ENTREPAÑOS EN MADERA Y TRIPLAY DE PINO	1,667.50

**RELACION DE BIENES MUEBLES QUE COMPONEN SU PATRIMONIO**

Página 4 de 73

**Cuenta Pública al 31 de diciembre de 2019**

Hora: 10:30:27a. m.

Fecha: 19/02/2020

Código	Descripción del Bien	Valor en Libros
1241 111A0106 0043	IMIP- 1 LIBRERO DE MADERA	28,348.65
1241 111A0107 0001	254- 02 Sillones de piel mod. L-500P color negro linea luxu \$ 1727.16 c/u	3,454.32
1241 111A0107 0003	214- Silla Ejec. de Piel Negra, No. Inv. 214000700005, F-408-E-000-106461	1,280.00
1241 111A0107 0005	214- 01 Mueble para Centro de Cómputo Camden County,Office Depot de México, S.A. de C.V.	1,749.00
1241 111A0107 0010	214- 01 Organizador para Credenza Arena,F-408-D-000022515,No.Inv.2140007000029,	1,899.00
1241 111A0107 0014	214- 01 Sillon 2 Plazas, Madera Mod.Milan/Sp.,Mca. Albar,F-42850,Inv.2140007000035	2,723.09
1241 111A0107 0017	214- Juego de Sala 1,2 y 3 Plazas Estructura de Madera	12,406.20
1241 111A0107 0035	IMIP- 3 ARCHIVEROS DE MADERA	6,966.33
1241 111A0108 0087	CONJUNTO EJECUTIVO PENINSULAR(ESCRITORIO, PUENTE EJECUTIVO, CREDENZA C/PEDESTAL, 2 GAVETAS PAPELERAS Y 1 ARCHIVADOR Y LIBRERO S/CREDENZA)MARCA GEBESA, COLOR ROYAL/PLATINUM	9,998.68
1241 111A0112 0002	02 Sillas Piel Cafè Ejec Giratoria F-POSA-26,618,126 y 242 INV. 2270012000320 y 2270012000321	6,398.00
1241 111A0118 0001	Transferencia de Bienes a Caminos	(1,664,177.71)
1241 111A0197 0001	258- SILLON EJEC. TAPIZ EN TELA CROMADA C/RODAJA,FACTURA NO.0286-INV.148375-B	1,045.66
1241 111A0197 0002	258- MESA DE TRABAJO DE 1.22X44X75,FACTURA NO.0344-INV.097748-B	1,185.80
1241 111A0197 0012	258- SILLON EJEC. C/RODAJAS INV.096762-B	1,045.66
1241 111A0197 0028	258- ENTREPAÑOS METALICOS FACTURA NO.0279.	3,723.30
1241 111A0197 0032	258- ENTREPAÑO METALICO DE 91 X 30,MCA. REMINGTON	1,503.19
1241 111A0198 0002	251- 06 Escritorios Secretariales	6,492.57
1241 111A0198 0003	251- 07 Escritorios Secretariales	7,824.60
1241 111A0198 0004	251- 08 Escritorios Ejecutivos C/4 Gav.	13,680.40
1241 111A0198 0006	251- 07 Sillones Giratorios con Rodajas	12,517.75
1241 111A0198 0014	251- Credenza C/4 Gav. Con 2 Puertas Inv. 2510005000028	6,500.00
1241 111A0198 0015	251- 02 Sillones Ejecutivo Fijo de Piel Mod 9043	11,488.50
1241 111A0198 0026	251- 02 Escritorios Secretariales	2,270.94
1241 111A0198 0029	251- 01 Escritorios Secretariales C/2 Gav	1,712.12
1241 111A0198 0030	251- Escritorio Secretarial Inv. 2510005000098	1,730.00
1241 111A0198 0031	251- 01 Escritorio Secretarial	1,216.59
1241 111A0198 0033	251- Escritorio Ejecutivo c/4 Gav. Inv. 2510005000057	3,850.00
1241 111A0198 0035	251- 03 Archiveros C/4 Gav.	1,190.25
1241 111A0198 0036	251- Archivero C/4 Gav.	1,189.39
1241 111A0198 0040	251- 04 Sillones Ejecutivos Giratorios C/Rodajas \$1,585.86 C/U	6,343.38
1241 111A0198 0042	251- 01 Sillon Ejecutivo Giratorio C/Rodajas	1,488.10
1241 111A0198 0046	251- 02 Escritorios C/2 Gav	3,528.20
1241 111A0199 0010	251- Juego Sala 3 Pzas Mod.104 Danubio Piel Negra	6,543.50
1241 111A0199 0011	251- 02 Escritorios Scretarias C/2 Gavetas Mca Ofik	3,560.90
1241 111A0199 0013	251- Archivero C/4 Gavetas Inv. 2510005001009	4,374.00
1241 11582816 0002	14 PZAS CREDENZA DE 180X50X75 CM QUE CONSTA DE 1 CUB EN 28 MM 4 SOP 3 ENTREPAÑOS 1 RESP 4 PTAS Y 1 UNA BASE EN 16 MM F.251 A \$ 10,038.06	140,532.84

Código	Descripción del Bien	Valor en Libros
1241 11582816 0003	66 PZAS MODULO EJEC DE 180X180X75 QUE CONSTA DE : 1 CUB EN 28 MM 1 CUB 4 ENTREPAÑOS 2 RESP 4 SOPORTES 2 FRENTE 1 FALDON Y PEDESTAL (1P+1A) EN 16 MM BASE METALICA F.251 A \$ 13,480.27	889,697.64
1241 11582816 0004	8 PZAS MESA DE JUNTAS OVAL BASE RECTANGULAR DE 200X100X75 CM QUE CONSTA DE 1 CUB Y 2 SOPORTES EN 28 MM 1 FALDON EN 16 MM \$ 6,281.24	50,249.90
1241 11582816 0005	50 PZAS LIBRERO CON PTAS DE 83X35X180 CM QUE CONSTA DE: 2 SOP EN 28 MM 5 ENTREPAÑOS 1 RESP Y 2 PTAS EN 16 MM. F.251 A \$ 6,695.61	334,780.64
1241 11582816 0006	216 PZAS EXT. PARA MODULAR DE 140X60X75 CM QUE CONSTA DE 1 CUB EN 28 MM 1 FALDON EN 16 MM 1 BASE METALICA F.251 A \$ 4,879.84	1,054,045.79
1241 11582816 0007	108 PZAS CREDENZAS PARA MODULAR DE 160X50X64 CM QUE CONSTA DE 1 CUB 5 SOPORTES 4 RESP 4 ENTREPAÑOS Y 4 FRENTE EN 16 MM F.251 A \$ 9,556.80	1,032,134.31
1241 11582816 0008	18 PZAS MODULO PARA 1 USUARIOS DE 120X60X120 QUE CONSTA DE: 1 CUB EN 28 MM 3 MAMPARAS Y 1 PEDESTAL (1A+1P) EN 16MM F. 251 A \$ 9,215.14	165,872.60
1241 11582816 0009	2 PZAS ESCRITORIO DE 200X90X75 QUE CONSTA DE 1 CUB EN 28 MM 1 FALDON Y 1 PEDESTAL (1P+1A) EN 16 MM BASE METALICA F.251 A \$ 12,368.65	24,737.30
1241 11582816 0010	2 PZAS LIBRERO ALTO IZQUIERDO SIN CUBIERTA CON PUERTAS DE 80X34X178 CM QUE CONSTA DE : 3 SOPORTES 1 RESP 6 ENTREPAÑOS 2 PTAS Y 1 ZOCLO EN 16 MM F.251 A \$ 6,335.47	12,670.94
1241 11582816 0011	2 PZAS LIBRERO ALTO DERECHO SIN CUBIERTA CON PUERTAS DE 80X34X178 CM QUE CONSTA DE: 3 SOPORTES 1 RESPALDO 6 ENTREPAÑOS 2 PTAS Y 1 ZOCLO EN 16 MM F.251 A \$ 6,440.20	12,880.41
1241 11582816 0012	2 PZAS LIBRERO ALTO ABIERTO SIN CUBIERTA DE 80X34X178 QUE CONSTA DE: 2 SOPORTES 1 RESPALDO 5 ENTREPAÑOS Y 1 EN 16 MM ZOCLO F.251 A \$ 4,820.61	9,641.22
1241 11582816 0013	2 PZAS CUBIERTA ENCIMERA DE 240X35X1.6 CM QUE CONSTA DE: 1 CUBIERTA EN 16 MM F. 251 A \$ 1,415.28	2,830.56
1241 11582816 0014	19 PZAS LIBRERO ABIERTO DE 83X35X180 CM QUE CONSTA DE: 2 SOPORTES EN 28 MM 5 ENTREPAÑOS 1 PEINAZO Y 1 RESPALDO EN 16 MM F. 251 A \$ 5,945.90	112,972.19
1241 11582816 0015	8 PZAS ARCHILEFORT GIRATORIO DE 5 NIVELES DE 129X112X182 CON 4 NIVELES TAMAÑO CARA Y 1 NIVEL TAMAÑO OFICIO CON CAP DE HASTA 120 LEFORS CONSTA DE: 1 CUB 1 BASE EN 28 MM 2 SOP 2 RESP 20 DIVISORES Y 1 PTA EN 16 MM F.251 A \$ 18,483.15	147,865.20
1241 11582816 0016	8 PZAS ARCHIVERO VERTICAL DE 4 GAVETAS DE 49.5X60X126 CM QUE CONSTA DE: 1CUB 2 SOPORTES EN 28 MM 4 FRENTE 1 RESP EN 16 MM F. 251 A \$ 7,674.37	61,395.00
1241 11582816 0017	4 PZAS RECEPCION CURVE DE 229X86X107 CM QUE CONSTA DE 1 FRENTE CURVO DE 12 MM AL FRENTE CON ALUMINIO Y 2 DETALLES EN PVC DE 32 MM Y DETRAS COLOR BASICO 2 SOP PRINCIPALES ERGONOMICOS 1 CUB DE TRAB 1 REFUERZO INF 1 CUB SUP Y 2 SOP INT EN 28 MM F.251 a \$ 26,348.65	105,394.58
1241 11582816 0018	1 PZA RECEPCION ERGONOMICA EN "L" DE 200X200X107 CM QUE CONSTA DE 1 FRENTE CURVO DE 15 MM Y 2 RECTOS CON ALUMINIO Y 2 DETALLES EN PVC DE 32 MM DETRAS COLOR BASICO 4 SOP PRINCIPALES ERGONOMICOS 3 CUB TRAB 3 REF INF 3 CUB SUP Y 3 SOP INT EN 28 MM F. 251 A \$ 39,396.64	39,396.64
1241 11582816 0019	10 PZAS MODULO PARA 4 USUARIOS DE 240X120X120 QUE CONSTA DE : 1 CUB EN 28 MM 8 SOPORTES 4 RESPALDOS 2 CUBIERTAS 4 ENTREPAÑOS 3 MAMPARAS ERGONOMICAS 8 FRENTE Y 4 PEDESTALES (1A+1P) EN 16 MM F. 251 A \$ 24,782.24	247,822.40

Código	Descripción del Bien	Valor en Libros
1241 11582816 0020	1 PZA CONJUNTO PRESIDENTE CON CUB DE CRISTAL DE 240X200X225X180 QUE CONSTA DE:1 CUB ERGONOMICA Y 2 ENTREPAÑOS EN 28 MM 6 SOPORTES 13 ENTREPAÑOS 3 RESP 4 PTAS 1 FALDON 1 CUB ENCIMERA Y 2 PEDESTALES (1P+1A) EN 16 MM 1 CUB Y 2 PARES DE PTAS DE CRISTAL CLARO ESMERILADO DE 6 MM F.251 A \$ 47,623.74	47,623.74
1241 11582816 0021	1 PZA 1 CUB 1 BASE Y 4 SOP EN 28 MM 1 CUB DE CRISTAL CLARO ESMERILADO EN 6 MM F. 251 A \$ 4,061.75	4,061.75
1241 11582816 0022	3 PZAS GABINETE BAJO SIN CUBIERTA CON PUERTAS DE CRISTAL DE 80X34X72 CM QUE CONSTA DE 2 SOPORTES 2 ENTREPAÑOS 1 RESPALDO Y 1 ZOCLO EN 16 MM 1 PAR DE PTAS DE CRISTAL CLARO ESMERILADO DE 6 MM F.251 A \$ 5,835.41	17,506.24
1241 11582816 0023	1 PZA CUBIERTA ENCIMERA PARA GABINETE CON CUBIERTA DE CRISTAL DE 240X35X2.8 CM QUE CONSTA DE: 1 CUB EN 28 MM 1 CUB DE CRISTAL CLARO ESMERILADO DE 6 MM F.251 A \$ 4,914.28	4,914.28
1241 11582816 0024	8 PZAS MESA DE 140X55X75 PARA FORMAR MESA DE JUNTAS QUE CONSTA DE: 1 CUB Y 2 SOP EN 28 MM 1 FALDONES EN 16 MM 1 CUB DE CRISTAL CLARO ESMERILADO TEMPLADO DE 6 MM F. 251 A \$ 6,369.93	50,959.45
1241 11582816 0025	4 PZAS MESA ESQUINERA PARA UNION DE 78X55X75 QUE CONSTA DE 1 CUB Y 2 SOP EN 28 MM 1 CUB DE CRISTAL TEMPLADO CLARO ESMERILADO DE 6 MM F. 251 A \$ 4,114.97	16,459.89
1241 11582816 0026	220 PZAS SILLA DE VISITA BASICA EN TELA CON ESTRUCTURA METALICA F.251 A \$ 1,023.31	225,127.23
1241 11582816 0027	52 PZAS SILLON SEMI EJECUTIVO RESPALDO MEDIO EN TELA CON PISTON NEUMATICO PARA CONTROL DE ALTURA Y RECLINADO BASE DE ESTRELLA CON 5 PUNTOS CON RODAJAS F. 251 A \$ 2,902.98	150,955.02
1241 11582816 0028	10 PZAS ASIENTOS CROMADOS 4P F.251 A \$ 11,264.24	112,642.38
1241 11582816 0029	16 PZAS SILLON EJECUTIVO RESPALDO ALTO EN TELA CON PISTON NEUMATICO PARA CONTROL DE ALTURA Y RECLINADO BASE DE ESTRELLA CON 5 PTOS CON RODAJAS F.251 A \$ 3,003.74	48,059.82
1241 11582816 0030	1 PZA SILLON EJECUTIVO RESPALDO ALTO EN PIEL CON PISTON NEUMATICO PARA CONTROL DE ALTURA Y RECLINADO BASE DE ESTRELLA Y BRAZOS CROMADOS CON 5 PUNTOS CON RODAJAS F. 251 A \$ 8,854.22	8,854.22
1241 11582816 0031	2 PZAS SILLON DE VISITA EJECUTIVO RESPALDO MEDIO EN PIEL CON BASE DE TRINEO EN TUBULAR CROMADO F.251 A \$ 4,306.18	8,612.35
1241 11582816 0032	2 PZAS SOFA ERGONOMICO DE 1 PLAZA ACOJINADO Y TAPIZADO EN RENA/PIEL F. 251 A \$ 14,114.07	28,228.14
1241 11582816 0033	1 PZA SOFA ERGONOMICO DE 2 PLAZAS ACOJINADO Y TAPIZADO EN RENA/PIEL F.251 A \$ 17,875.52	17,875.53
1241 11582816 0034	6 PZAS SOFA ERGONOMICA DE 3 PLAZAS ACOJINADO Y TAPIZADO EN TELA F. 251 A \$ 20,348.35	122,090.09
1241 11582816 0035	285 PZAS SILLA SECRETARIAL EN TELA CON PISTON NEUMATICO PARA CONTROL DE ALTURA CON BRAZOS EN POLIPROPILENO Y REGULACION DE ALTURA DE RESPALDO F. 251 \$ 1,983.60	565,326.00
1241 11582816 0036	70 PZAS ASIENTOS CROMADOS 4P F-A1420 \$11,316.45	792,151.47
1241 11582816 0037	48 PZAS SILLA DE VISITA BASICA EN TELA CON ESTRUCTURA METALICA F-A1420 \$1,117.76	53,652.70
1241 11582816 0038	12 PZAS SILLA CON PALETA ASIENTO-RESPALDO F-A1420 \$1,346.17	16,154.02
1241 11582816 0039	1 PZA ESCRITORIO DE 120X60X75 F-A1420 \$8,028.87	16,057.76
1241 11582816 0040	16 PZAS CESTO PARA BASURA DE 30X20X30 F-A1420 \$696.77	11,148.25
1241 11582816 0041	2 PZAS SOFA ERGONOMICO DE 3 PLAZAS ACOJINADO Y TAPIZADO F-A1420 \$19,529.60	39,059.20

Código	Descripción del Bien	Valor en Libros
1241 11582816 0042	1 PZA ARCHIVERO VERTICAL DE 4 GAVETAS DE 49.5X60X126 F-A1420 \$7,841.47	7,841.47
1241 11582816 0043	1 PZA MODULO EJECUTIVO DE 180X180X75 CM F-A1420 \$13,478.79	13,478.79
1241 11582816 0044	1 PZA CREDENZA DE 150X50X75 CM QUE CONSTA DE 1 CUBIERTA EN 28MM 1 BASE 4 SOPORTES F-A1420 \$8,144.82	8,144.82
1241 11582816 0045	9 PZAS SILLA SECRETARIAL EN TELA CON PISTON NEUMATICO F-A1420 \$1,851.36	16,662.24
1241 11582816 0046	11 PZAS SILLA TIPO CAJERO CON RESPALDO MEDIO BASE DE POLIPROPILENO F-A1420 \$4,576.46	50,341.01
1241 11582816 0047	2 PZAS MODULO EJECUTIVO 140X140X75 CM F-A1420 \$11,112.36	22,224.72
1241 11582816 0048	12 PZA SILLON SEMI EJECUTIVO RESPALDO MEDIO EN TELA CON PISTON F-A1420 \$3,230.44	38,765.25
1241 11582816 0049	2 PZA CREDENZA DE 180X50X75 CM F-A1420 \$10,141.35	20,282.69
1241 11582816 0050	4 PZAS MODULO EJECUTIVO DE 160X160X75CM F-A1420 \$11,875.05	47,500.19
1241 11582816 0051	1 PZA MESA DE CENTRO DE 100X50X50 CM F-A1420 \$2,887.99	2,887.99
1241 11582816 0052	2 PZA ESCRITORIO DE 140X60X75 CM F-A1420 \$8,396.98	16,793.97
1241 11582816 0053	1 PZA MESA DE JUNTAS OVAL BASE RECTANGULAR DE 200X100X75 CM F-A1420 \$6,186.00	6,186.00
1241 11582816 0054	44 PZAS SILLA DE VISITA EN POLIPROPILENO CON ESTRUCTURA METALICA F-A1420 \$846.99	37,267.37
1241 11582816 0055	1 PZA MESA DE CONSEJO OVAL BASE RECTANGULAR EN DOS PARTES DE (150/150) 300X120X75 F-A1420 \$9,916.76	9,916.76
1241 11582816 0056	6 PZAS MODULO EJECUTIVO DE 160X160X75 CM F-A1420 \$11,875.02	71,250.15
1241 11582816 0057	11 PZAS MESA PARA RESTAURANTE DE 80X80X75 F-A1420 \$5,478.96	60,268.54
1241 11582816 0058	1 PZA SILLON EJECUTIVO RESPALDO ALTO EN MALLA CON PISTON AUTOMATICO F-A1420 \$2,869.98	2,869.98
1241 11582816 0059	21065 PZAS BUTACA ERGONOMICA ZEUS FABRICADA EN COPOLIMERO F-A1958 \$535.48	11,279,869.35
1241 11582816 0060	64 PZA ASIENTOS CROMADOS 4P F-B426 \$11,316.44	724,252.44
1241 11582816 0061	48 PZAS SILLA DE VISITA BASICA EN TELA CON ESTRUCTURA METALICA F-B426 \$1,117.76	53,652.55
1241 11582816 0062	12 PZA SILLA CON PALETA ASIENTO-RESPALDO F-B426 \$1,346.17	16,154.08
1241 11582816 0064	24 PZA CESTO PARA BASURA DE 30X20X30CM F-B426 \$696.77	16,722.50
1241 11582816 0065	3 PZA SOFA ERGONOMICO DE 3 PLAZAS ACOJINADO Y TAPIZADO EN TELA F-B426 \$19,529.61	58,588.84
1241 11582816 0066	1 PZA ARCHIVERO VERTICAL DE 4 GAVETAS DE 49.5X60X126 CM F-B426 \$7,841.45	7,841.45
1241 11582816 0067	1 PZA MODULO EJECUTIVO DE 180X180X75 CM F-B426 \$13,478.84	13,478.84
1241 11582816 0068	2 PZA CREDENZA DE 150X50X75 CM F-B426 \$8,144.82	16,289.64
1241 11582816 0069	2 PZA SILLA SECRETARIAL EN TELA CON PISTON NEUMATICO F-B426 \$1,851.36	3,702.72
1241 11582816 0070	20 PZA SILLA TIPO CAJERO CON RESPALDO MEDIO F-B426 \$4,576.48	91,529.52
1241 11582816 0071	3 PZA MODULO EJECUTIVO DE 140 X140X75 CM F-B426 \$11,112.36	33,337.08
1241 11582816 0072	20 PZA SILLON SEMI EJECUTIVO RESPALDO MEDIO EN TELA F-B426 \$3,230.43	64,608.68
1241 11582816 0073	2 PZA CREDENZA DE 180X50X75 CM F-B426 \$10,141.34	20,282.68
1241 11582816 0074	9 PZA MODULO EJECUTIVO DE 160X160X75 CM F-B426 \$11,875.03	106,875.31
1241 11582816 0075	1 PZA SILLON EJECUTIVO RESPALDO ALTO EN TELA CON PISTON F-B426 \$3,312.30	3,312.30

**SISTEMA CONTABLE 2019**
**RELACION DE BIENES MUEBLES QUE COMPONEN SU PATRIMONIO**

Página 8 de 73

**Cuenta Pública al 31 de diciembre de 2019**

Hora: 10:30:27a. m.

Fecha: 19/02/2020

Código	Descripción del Bien	Valor en Libros
1241 11582816 0076	1 PZA SOFA ERGONOMICO DE 2 PLAZAS ACOJINADO Y TAPIZADO EN TELA F-B426 \$17,127.34	17,127.34
1241 11582816 0077	2 PZA MESA DE CENTRO DE 100X50X50 CM F-B426 \$2,888.07	5,776.14
1241 11582816 0078	1 PZA MESA CIRCULAR DE JUNTAS BASE DE CRUZ DE 120 X120X75 CM F-B426 \$4,189.69	4,189.69
1241 11582816 0079	1 PZA ESCRITORIO DE 140X60X75 CM F-B426 \$8,396.99	8,396.98
1241 11582816 0080	1 PZA MESA LATERAL DE 50X50X50 CM F-B426 \$1,993.81	1,993.81
1241 11582816 0081	28 PZA SILLA DE VISITA EN POLIPROLINEO CON ESTRUCTURA METALICA F-B426 \$846.98	23,715.56
1241 11582816 0082	1 PZA SILLON EJECUTIVO RESPALDO ALTO EN MALLA CON PISTON NEUMATICO F-B426 \$2,870.09	2,870.09
1241 11582816 0083	2 PZA MODULO EJECUTIVO DE 140X140X75 CM F-B426 \$11,112.35	22,224.70
1241 11582816 0084	7 PZA MODULO EJECUTIVO DE 160X160X75 CM F-B426 \$11,875.02	83,125.17
1241 11582816 0085	7 PZA MESA PARA RESTAURANTE DE 80X80X75 F-B426 \$5478.96	38,352.74
1241 11582816 0086	200 PZA ASIENTOS CROMADOS 4P F-B1846 \$17,931.57	3,586,314.00
1241 11582816 0087	1 PZA MESA DE CONSEJO OVAL BASE RECTANGULAR F-B1846 \$12,530.23	12,530.23
1241 11582816 0088	54 PZA SILLA DE VISITA BASICA EN TELA CON ESTRUCTURA METALICA F-B1846 \$1,023.28	55,257.25
1241 11582816 0089	10 PZA SILLA CON PALETA ASIENTO-RESPALDO F-B1846 \$1,102.00	11,020.00
1241 11582816 0090	1 PZA ESCRITORIO DE 120X60X75 F-B1846 \$8,067.10	8,067.10
1241 11582816 0091	23 PZA CESTO PARA BASURA DE 30X20X30 CM F-B1846 \$493.68	11,354.74
1241 11582816 0092	7 PZA SOFA ERGONOMICO DE 3 PLAZAS ACOJINADO Y TAPIZADO EN TELA F-B1846 \$20,348.35	142,438.46
1241 11582816 0093	30 PZA ARCHIVERO VERTICAL DE 4 GAVETAS DE 49.5X60X126 CM F-B1846 \$7,674.38	230,231.34
1241 11582816 0094	3 PZA MODULO EJECUTIVO DE 180X180X75 F-B1846 \$13,480.26	40,440.79
1241 11582816 0095	3 PZA CREDENZA DE 150X50X75 CM F-B1846 \$8,279.12	24,837.35
1241 11582816 0096	3 PZA SILLA SECRETARIAL EN TELA CON PISTON NEUMATICO F-B1846 \$1,665.60	4,996.79
1241 11582816 0097	19 PZA SILLA TIPO CAJERO RESPALDO BAJO AJUSTE AUTOMATICO F-B1846 \$2,438.43	46,330.18
1241 11582816 0098	15 PZA LIBRERO ABIERTO DE 83X35X180 CM F-B1846 \$5,945.91	89,188.62
1241 11582816 0099	16 PZA MODULO EJECUTIVO DE 140X140X75 F-B1846 \$11,298.33	180,773.26
1241 11582816 0100	16 PZA SILLON SEMI EJECUTIVO RESPALDO MEDIO EN TELA F-B1846 \$2,902.98	46,447.72
1241 11582816 0101	2 PZA ESCRITORIO DE 140X60X75 F-B1846 \$8,275.54	16,551.09
1241 11582816 0102	2 PZA SILLON EJECUTIVO RESPALDO ALTO EN TELA CON PISTON NEUMATICO F-B1846 \$3,003.74	6,007.48
1241 11582816 0103	1 PZA SOFA ERGONOMICO DE 2 PLAZAS ACOJINADO Y TAPIZADO EN TELA F-B1846 \$17,194.69	17,194.69
1241 131A0101 0002	1241/11271 Cotrae/Escritorio Metálico Carsa 1.20x0.75; No.Inv.2100105000052	2,096.45
1241 131A0101 0003	1241/11271 Cotrae/Escritorio Metálico Carsa 1.20x0.75; No.Inv.2100105000108	2,096.45
1241 131A0102 0002	1241/11271 Cotrae/Anaquel Metálico Remington 4 postes 6 entrepaños(F-6446);No.Inv.2100105000330	1,327.10
1241 131A0102 0003	1241/11271 Cotrae/Anaquel Metálico Remington 4 postes 6 entrepaños(F-6446);No.Inv.2100105000331	1,327.10
1241 131A0102 0004	1241/11271 Cotrae/Anaquel Metálico Remington 4 postes 6 entrepaños(F-6446);No.Inv.2100105000332	1,327.10
1241 131A0102 0005	1241/11271 Cotrae/Anaquel Metálico Remington 4 postes 6 entrepaños(F-6446);No.Inv.2100105000333	1,327.10



Código	Descripción del Bien	Valor en Libros
1241 131A0102 0006	1241/11271 Cotrae/Anaquel Metálico Remington 4 postes 6 entrepaños(F-6446);No.Inv.2100105000335	1,327.10
1241 131A0102 0007	1241/11271 Cotrae/Anaquel Metálico Remington 4 postes 6 entrepaños(F-6446);No.Inv.2100105000336	1,327.10
1241 131A0102 0008	1241/11271 Cotrae/Anaquel Metálico Remington 4 postes 6 entrepaños(F-6446);No.Inv.2100105000337	1,327.10
1241 131A0102 0009	1241/11271 Cotrae/Anaquel Metálico Remington 4 postes 6 entrepaños(F-6446);No.Inv.2100105000338	1,327.10
1241 131A0102 0010	1241/11271 Cotrae/Archivero Metálico de 4 gavetas Gebesa(F-6446);No.Inv.2100105000341	2,417.30
1241 131A0102 0011	1241/11271 Cotrae/Credenza Metálica Gebesa de 1.52x40x75(F-6446);No.Inv.2100105000342	1,745.70
1241 131A0102 0012	1241/11271 Cotrae/Credenza Metálica Gebesa de 1.52x40x75(F-6446);No.Inv.2100105000344	1,745.70
1241 131A0102 0013	1241/11271 Cotrae/Escritorio Metálico Secretarial de 1.20 Gebesa(F-6446);No.Inv.2100105000345	2,135.55
1241 131A0102 0014	1241/11271 Cotrae/Sillon Ejecutivo respaldo alto reclinable Kukulcan(F-6446);No.Inv.2100105000355	2,083.80
1241 131A0102 0015	1241/11271 Cotrae/Juego de Sala Devane(1)plaza delipiel color negro(F-6413);No.Inv.2100105000412	1,907.60
1241 131A0102 0016	1241/11271 Cotrae/Juego de Sala Devane(2)plaza delipiel color negro(F-6413);No.Inv.2100105000413	3,250.15
1241 131A0102 0017	1241/11271 Cotrae/Juego de Sala Devane(3) plaza delipiel color negro(F-6413);No.Inv.2100105000414	5,157.75
1241 131A0104 0007	IMIP- 1 LIBRERO 4 X 2.35 PINO TRIPLAY DE 6 MM	6,785.00
1241 131A0104 0009	IMIP- 1 LIBRERO DE 1.52 X 2.35 PINO TRIPLAY DE 6 MM	2,530.00
1241 131A0104 0012	1241/11271 Cotrae/Sillon Ejecutivo piel Mca.Requiez Mod.RP-4310(F-E0653);No.Inv.2100105000573	5,422.00
1241 131A0104 0013	1241/11271 Cotrae/Escritorio Secretarial Metálico de 1.20x0.70 Mca.Napoles Mod.1003(F-E0653);No.Inv.2100105000574	2,209.00
1241 131A0104 0014	1241/11271 Cotrae/Escritorio Secretarial Metálico de 1.20x0.70 Mca.Napoles Mod.1003(F-e0653);No.Inv.2100105000588	2,209.00
1241 131A0104 0015	1241/11271 Cotrae/Silla Administrativa Mca.Requiez Mod.RS-670 color Cinder(F-E0653); No.Inv.2100105000589	2,308.00
1241 131A0104 0016	1241/11271 Cotrae/Escritorio Modular de Computo EL"L" Mod.120(F-13098);No.Inv.2100105000600	2,360.10
1241 131A0104 0017	1241/11271 Cotrae/Librero alto de Piso Ofik L/Milenium(F-13099);No.Inv.2100105000680	1,363.64
1241 131A0104 0018	1241/11271 Cotrae/Librero Alto de Piso Ofik L/Milenium(F-13099); No.Inv.2100105000681	1,363.64
1241 131A0104 0019	1241/11271 Cotrae/Librero alto de Piso Ofik L/Milenium(F-13099);No.Inv.2100105000682	1,363.64
1241 131A0104 0020	1241/11271 Cotrae/Archivero Metálico de 4 gavetas Oficio CARSA A-4(f-1400/1401);No.Inv.2100105000692	1,638.75
1241 131A0104 0021	1241/11271 Cotrae/Archivero Metálico de 4 gavetas Oficio CARSA A-4(F-1400/1401);No.Inv.2100105000693	1,638.75
1241 131A0104 0022	1241/11271 Cotrae/Archivero Metálico de 4 gavetas Oficio CARSA A-4(F-1400/1401);No.Inv.2100105000695	1,638.75
1241 131A0104 0023	1241/11271 Cotrae/Archivero Metálico de 4 gavetas Oficio CARSA A-4(F-1400/1401);No.Inv.2100105000696	1,638.75
1241 131A0104 0024	1241/11271 Cotrae/Credenza Metálica Tres Secciones CARSA CA-02(F-1400/1401);No.Inv.2100105000697	3,133.75
1241 131A0104 0025	1241/11271 Cotrae/Credenza Metálica Tres Secciones CARSA CA-02(F-1400/1401);No.Inv.2100105000698	3,133.75

Código	Descripción del Bien	Valor en Libros
1241 131A0104 0026	1241/11271 Cotrae/Mesa de Trabajo Plegable Rectangular Napoles 1017(F-1400/1401);No.Inv.2100105000699	1,897.50
1241 131A0104 0027	1241/11271 Cotrae/Mesa de Trabajo Plegable Rectangular Napoles 1017(F-1400/1401);No.Inv.2100105000701	1,897.50
1241 131A0104 0028	1241/11271 Cotrae/Librero para Archivero Horizontal Mod.LAH-001(F-35847);No.Inv.2100105000658	2,460.43
1241 131A0104 0029	1241/11271 Cotrae/Archivero Horizontal de 2 gavetas oficio Mod.AH-2G(F-35847);No.Inv.2100105000659	4,862.43
1241 131A0104 0030	1241/11271 Cotrae/Escritorio EJecutivo(Conjunto Director) en madera aglomerada color Caoba/Negro(F-1400/1401);No.Inv.2100105000683	9,253.73
1241 131A0104 0031	1241/11271 Cotrae/Librero Vertical(Conjunto Director) en madera aglomerada color Caoba/Negro(F-1400/1401);No.Inv.2100105000685	2,460.43
1241 131A0104 0032	1241/11271 Cotrae/Sillon Ejecutivo Giratorio(Conjunto Director) en madera aglomerada color Caoba/Negro(F-1400/1401); No.Inv.2100105000686	5,421.99
1241 131A0104 0033	1241/11271 Cotrae/Credenza (Conjunto Director)en madera aglomerada color Caoba/Negro(F-1400/1401);No.Inv.2100105000688	3,133.75
1241 131A0104 0034	1241/11271 Cotrae/Escritorio Ejecutivo(Conjunto Director) en madera Aglomerada color Caoba/Negro(F-1400/1401);No.Inv.2100105000691	9,253.73
1241 131A0104 0035	1241/11271 Cotrae/Librero Vertical(Conjunto Director) en madera Aglomerada color Caoba/Negro(F-1400/1401);No.Inv.2100105000615	2,460.43
1241 131A0104 0036	1241/11271 Cotrae/Sillon Ejecutivo Giratorio(Conjunto Director) en madera Aglomerada color Caoba/Negro(F-1400/1401);No.Inv.2100105000616	5,421.99
1241 131A0104 0037	1241/11271 Cotrae/Credenza (Conjunto Director) en madera Aglomerada color Caoba/Negro(F-1400/1401); No.Inv.2100105000614	3,133.75
1241 131A0104 0038	1241/11271 Cotrae/Escritorio Ejecutivo(Conjunto Director)en madera Aglomerada color Caoba/Negro(F-1400/1401); No.Inv.2100105000687	12,387.48
1241 131A0104 0039	1241/11271 Cotrae/Librero Vertical(Conjunto Director) en madera Aglomerada color Caoba/Negro(F-1400/1401);No.Inv.2100105000689	2,460.43
1241 131A0104 0040	1241/11271 Cotrae/Sillon Ejecutivo Giratorio(Conjunto Director)en madera Aglomerada color Caoba/Negro(F-1400/14001);No.Inv.2100105000690	5,421.99
1241 131A0106 0002	1241/11271 Cotrae/Librero de Piso Modular Mod.LM-004 Mca.Euroespacio(F-39764);No.Inv.2100106000001	3,691.50
1241 131A0106 0003	1241/11271 Cotrae/Anaqueles Metálicos compuestos de 4 postes y 6 entrepaños(F-E5166);No.Inv.2100106000005	1,966.50
1241 131A0106 0004	1241/11271 Cotrae/Anaqueles Metálicos compuestos de 4 postes y 6 entrepaños(F-E5166);No.Inv.2100106000006	1,966.50
1241 131A0106 0005	1241/11271 Cotrae/Anaqueles Metálicos compuestos de 4 postes y 6 entrepaños(F-E5166);No.Inv.2100106000007	1,966.50
1241 131A0106 0006	1241/11271 Cotrae/Anaqueles Metálicos compuestos de 4 postes y 6 entrepaños(F-E5166);No.Inv.2100106000008	1,966.50
1241 131A0106 0007	1241/11271 Cotrae/Anaqueles Metálicos compuestos de 4 postes y 6 entrepaños(F-E5166);No.Inv.2100106000009	1,966.50
1241 131A0106 0008	1241/11271 Cotrae/Anaqueles Metálicos compuestos de 4 postes y 6 entrepaños(F-E5166);No.Inv.2100106000010	1,966.50
1241 131A0106 0009	1241/11271 Cotrae/Anaqueles Metálicos compuestos de 4 postes y 6 entrepaños(F-E5166);No.Inv.2100106000011	1,966.50
1241 131A0106 0010	1241/11271 Cotrae/Anaqueles Metálicos compuestos de 4 postes y 6 entrepaños(F-E5166);No.Inv.2100106000012	1,966.50
1241 131A0106 0011	1241/11271 Cotrae/Anaqueles Metálicos compuestos de 4 postes y 6 entrepaños(F-E5166);No.Inv.2100106000013	1,966.50
1241 131A0106 0012	1241/11271 Cotrae/Anaqueles Metálicos compuestos de 4 postes y 6 entrepaños(F-E5166);No.Inv.2100106000014	1,966.50
1241 131A0106 0013	1241/11271 Cotrae/Anaqueles Metálicos compuestos de 4 postes y 6 entrepaños(F-E5166);No.Inv.2100106000015	1,966.50

**SECRETARÍA DE OBRAS PÚBLICAS**
**SISTEMA CONTABLE 2019**
**RELACIÓN DE BIENES MUEBLES QUE COMPONEN SU PATRIMONIO**

Página 11 de 73

**Cuenta Pública al 31 de diciembre de 2019**

Hora: 10:30:27a. m.

Fecha: 19/02/2020

Código	Descripción del Bien	Valor en Libros
1241 131A0106 0014	1241/11271 Cotrae/Anaqueles Metálicos compuestos de 4 postes y 6 entrepaños(F-E5166);No.Inv.2100106000016	1,966.50
1241 131A0106 0015	1241/11271 Cotrae/Escritorio Metálico Semi-Ejecutivo con 2 gavetas T/C Mod.E-150 Mca.CARSA(F-E5166);No.Inv.2100106000017	3,346.50
1241 131A0108 0002	1241/11271 Cotrae/Archivero Metálico de 4 gavetas Mca.Napoles(F-47261);No.Inv.2010809000081	3,524.75
1241 131A0108 0003	1241/11271 Cotrae/Archivero Metálico de 4 gavetas Mca.Napoles(F-47261);No.Inv.2010809000083	3,524.75
1241 131A0108 0004	1241/11271 Cotrae/Archivero Metálico de 4 gavetas Mca.Napoles(F-47261);No.Inv.2010809000084	3,524.75
1241 131A0108 0005	1241/11271 Cotrae/Archivero Metálico de 4 gavetas Mca.Napoles(F-47261);No.Inv.2010809000085	3,524.75
1241 131A0108 0006	1241/11271 Cotrae/Archivero Metálico de 4 gavetas Mca.Napoles(F-47261);No.Inv.2010809000086	3,524.75
1241 131A0108 0007	1241/11271 Cotrae/Archivero Metálico de 4 gavetas Mca.Napoles(F-47261);No.Inv.2010809000087	3,524.75
1241 131A0109 0010	1241 / 211 Sria de Hacienda / 01 Jgo Mod Ejecutivo Mca Roal Formato por Mesa/porta teclado/credenza/librero Fact 1264	9,073.50
1241 131A0109 0011	1241 / 211 Sria de Hacienda / 04 Jgos Ejecutivos Mod Mca Roal Formato por mesa/cubierta recta/archivero/porta teclado Fact 1264	14,444.00
1241 131A0109 0012	1241 / 211 Sria de Hacienda / 11 Escritorios Secretariales Metálicos Mca Gebesa 2 Gavetas Fact 1264	22,899.25
1241 131A0109 0016	1241 / 211 Sria de Hacienda / 04 Archiveros 4 Gavetas Metálico T/oficio Mca. Gebesa	10,189.60
1241 131A0109 0038	1241 / 211 Sria de Hacienda / 03 Centros Modulares Analista Semiejecutivo Mca Ofimagen Fact 1954	8,076.45
1241 131A0109 0041	1241 / 211 Sria de Hacienda / 02 Mesas de Trabajo Rectangular 120x120xh 75 cms Fact 2040	4,234.30
1241 131A0109 0044	1241 / 211 Sria de Hacienda / 03 Credenzas Heavy 25mm Mca Kukulkan Fact 2040	6,223.80
1241 131A0109 0046	1241/11271 Cotrae/Locker Mod.Tammex(F-160629);No.Inv.2010809000092	1,659.00
1241 131A0110 0002	1241/11271 Cotrae/Conjuntos ejecutivos, linea Andromeda Ofimagen, S.A de C.V.(F-5905); N° Inv. 2010810000026	20,768.64
1241 131A0110 0003	1241/11271 Cotrae/Conjuntos ejecutivos, linea Andromeda Ofimagen, S.A de C.V.(F-5905); N° Inv. 2010810000027	20,768.64
1241 131A0110 0004	1241/11271 Cotrae/Conjuntos ejecutivos, linea Andromeda Ofimagen, S.A de C.V.(F-5905); N° Inv. 2010810000028	20,768.64
1241 131A0110 0005	1241/11271 Cotrae/Conjuntos ejecutivos, linea Andromeda Ofimagen, S.A de C.V.(F-5905); N° Inv. 2010810000029	20,768.64
1241 131A0110 0006	1241/11271 Cotrae/Conjuntos ejecutivos, linea Andromeda Ofimagen, S.A de C.V.(F-5905); N° Inv. 2010810000030	20,768.64
1241 131A0110 0007	1241/11271 Cotrae/Conjuntos ejecutivos, linea Andromeda Ofimagen, S.A de C.V.(F-5905); N° Inv. 2010810000031	20,768.64
1241 131A0110 0008	1241/11271 Cotrae/Conjuntos ejecutivos, linea Andromeda Ofimagen, S.A de C.V.(F-5905); N° Inv. 2010810000032	20,768.64
1241 131A0110 0009	1241/11271 Cotrae/Conjuntos ejecutivos, linea Andromeda Ofimagen, S.A de C.V.(F-5905); N° Inv. 2010810000033	20,768.64
1241 131A0110 0010	1241/11271 Cotrae/Conjuntos ejecutivos, linea Andromeda Ofimagen, S.A de C.V.(F-5905); N° Inv. 2010810000034	20,768.64
1241 131A0110 0011	1241/11271 Cotrae/Modulos analista, Linea Andromeda Ofimagen, S.A de C.V. (F-5905); N° Inv. 2010810000035	9,274.20
1241 131A0110 0012	1241/11271 Cotrae/Modulos analista, Linea Andromeda Ofimagen, S.A de C.V. (F-5905); N° Inv. 2010810000036	9,274.20
1241 131A0110 0013	1241/11271 Cotrae/Modulos analista, Linea Andromeda Ofimagen, S.A de C.V. (F-5905); N° Inv. 2010810000037	9,274.20

**RELACION DE BIENES MUEBLES QUE COMPONEN SU PATRIMONIO**

Página 12 de 73

**Cuenta Pública al 31 de diciembre de 2019**

Hora: 10:30:27a. m.

Fecha: 19/02/2020

Código	Descripción del Bien	Valor en Libros
1241 131A0110 0014	1241/11271 Cotrae/Modulos analista, Linea Andromeda Ofimagen, S.A de C.V. (F-5905); N° Inv. 2010810000038	9,274.20
1241 131A0110 0015	1241/11271 Cotrae/Modulos analista, Linea Andromeda Ofimagen, S.A de C.V. (F-5905); N° Inv. 2010810000039	9,274.20
1241 131A0110 0016	1241/11271 Cotrae/Modulos analista, Linea Andromeda Ofimagen, S.A de C.V. (F-5905); N° Inv. 2010810000040	9,274.20
1241 131A0110 0017	1241/11271 Cotrae/Modulos analista, Linea Andromeda Ofimagen, S.A de C.V. (F-5905); N° Inv. 2010810000041	9,274.20
1241 131A0110 0018	1241/11271 Cotrae/Modulos analista, Linea Andromeda Ofimagen, S.A de C.V. (F-5905); N° Inv. 2010810000042	9,274.20
1241 131A0110 0019	1241/11271 Cotrae/Modulos analista, Linea Andromeda Ofimagen, S.A de C.V. (F-5905); N° Inv. 2010810000043	9,274.20
1241 131A0110 0020	1241/11271 Cotrae/Modulos analista, Linea Andromeda Ofimagen, S.A de C.V. (F-5905); N° Inv. 2010810000044	9,274.20
1241 131A0110 0021	1241/11271 Cotrae/Modulos analista, Linea Andromeda Ofimagen, S.A de C.V. (F-5905); N° Inv. 2010810000045	9,274.20
1241 131A0110 0022	1241/11271 Cotrae/Modulos analista, Linea Andromeda Ofimagen, S.A de C.V. (F-5905); N° Inv. 2010810000046	9,274.20
1241 131A0110 0023	1241/11271 Cotrae/Modulos analista, Linea Andromeda Ofimagen, S.A de C.V. (F-5905); N° Inv. 2010810000047	9,274.20
1241 131A0110 0024	1241/11271 Cotrae/Modulos analista, Linea Andromeda Ofimagen, S.A de C.V. (F-5905); N° Inv. 2010810000048	9,274.20
1241 131A0110 0025	1241/11271 Cotrae/Modulos analista, Linea Andromeda Ofimagen, S.A de C.V. (F-5905); N° Inv. 2010810000049	9,274.20
1241 131A0110 0026	1241/11271 Cotrae/Modulos analista, Linea Andromeda Ofimagen, S.A de C.V. (F-5905); N° Inv. 2010810000050	9,274.20
1241 131A0110 0027	1241/11271 Cotrae/Modulos analista, Linea Andromeda Ofimagen, S.A de C.V. (F-5905); N° Inv. 2010810000051	9,274.20
1241 131A0110 0028	1241/11271 Cotrae/Modulos analista, Linea Andromeda Ofimagen, S.A de C.V. (F-5905); N° Inv. 2010810000052	9,274.20
1241 131A0110 0029	1241/11271 Cotrae/Modulos analista, Linea Andromeda Ofimagen, S.A de C.V. (F-5905); N° Inv. 2010810000053	9,274.20
1241 131A0110 0030	1241/11271 Cotrae/Modulos analista, Linea Andromeda Ofimagen, S.A de C.V. (F-5905); N° Inv. 2010810000054	9,274.20
1241 131A0110 0031	1241/11271 Cotrae/Modulos analista, Linea Andromeda Ofimagen, S.A de C.V. (F-5905); N° Inv. 2010810000055	9,274.20
1241 131A0110 0032	1241/11271 Cotrae/Modulos analista, Linea Andromeda Ofimagen, S.A de C.V. (F-5905); N° Inv. 2010810000056	9,274.20
1241 131A0110 0033	1241/11271 Cotrae/Modulos analista, Linea Andromeda Ofimagen, S.A de C.V. (F-5905); N° Inv. 2010810000057	9,274.20
1241 131A0110 0034	1241/11271 Cotrae/Modulos analista, Linea Andromeda Ofimagen, S.A de C.V. (F-5905); N° Inv. 2010810000058	9,274.20
1241 131A0110 0035	1241/11271 Cotrae/Modulos analista, Linea Andromeda Ofimagen, S.A de C.V. (F-5905); N° inv. 2010810000059	9,274.20
1241 131A0110 0036	1241/11271 Cotrae/Modulos analista, Linea Andromeda Ofimagen, S.A de C.V. (F-5905); N° inv. 2010810000060	9,274.20
1241 131A0110 0037	1241/11271 Cotrae/Modulos analista, Linea Andromeda Ofimagen, S.A de C.V. (F-5905); N° inv. 2010810000061	9,274.20
1241 131A0110 0038	1241/11271 Cotrae/Modulos analista, Linea Andromeda Ofimagen, S.A de C.V. (F-5905); N° inv. 2010810000062	9,274.20
1241 131A0110 0039	1241/11271 Cotrae/Modulos analista, Linea Andromeda Ofimagen, S.A de C.V. (F-5905); N° inv. 2010810000063	9,274.20
1241 131A0110 0040	1241/11271 Cotrae/Modulos analista, Linea Andromeda Ofimagen, S.A de C.V. (F-5905); N° inv. 2010810000064	9,274.20

Código	Descripción del Bien	Valor en Libros
1241 131A0110 0041	1241/11271 Cotrae/Modulos analista, Linea Andromeda Ofimagen, S.A de C.V. (F-5905); N° inv. 2010810000065	9,274.20
1241 131A0110 0042	1241/11271 Cotrae/Modulos analista, Linea Andromeda Ofimagen, S.A de C.V. (F-5905); N° inv. 2010810000066	9,274.20
1241 131A0110 0043	1241/11271 Cotrae/Modulos analista, Linea Andromeda Ofimagen, S.A de C.V.(F-5905); N° inv. 2010810000067	9,274.20
1241 131A0110 0044	1241/11271 Cotrae/Modulos analista, Linea Andromeda Ofimagen, S.A de C.V. (F-5905); N° inv. 2010810000068	9,274.20
1241 131A0110 0045	1241/11271 Cotrae/Modulos analista, Linea Andromeda Ofimagen, S.A de C.V. (F-5905); N° inv. 2010810000069	9,274.20
1241 131A0110 0046	1241/11271 Cotrae/Modulos analista, Linea Andromeda Ofimagen, S.A de C.V. (F-5905); N° inv. 2010810000070	9,274.20
1241 131A0110 0047	1241/11271 Cotrae/Modulos analista, Linea Andromeda Ofimagen, S.A de C.V. (F-5905); N° inv. 2010810000071	9,274.20
1241 131A0110 0048	1241/11271 Cotrae/Modulos analista, Linea Andromeda Ofimagen, S.A de C.V. (F-5905); N° inv. 2010810000072	9,274.20
1241 131A0110 0049	1241/11271 Cotrae/Credenza Linea Andromeda (F-5905) Ofimagen, S.A. de C.V. No. Inv. 2010810000073	10,108.58
1241 131A0110 0050	1241/11271 Cotrae/Credenza Linea andromeda (F-5905) Ofimagen, S.A. de C.V. No. Inv. 2010810000074	10,108.58
1241 131A0110 0051	1241/11271 Cotrae/Mesa Comedor reforzada 1.80, Linea Andromeda, Ofimagen, S.A de C.V.(F-5905); N° Inv. 2010810000075	2,498.64
1241 131A0110 0052	1241/11271 Cotrae/Mesa Comedor reforzada 1.80, Linea Andromeda, Ofimagen, S.A de C.V.(F-5905); N° Inv. 2010810000076	2,498.64
1241 131A0110 0053	1241/11271 Cotrae/Mesa de Lectura 2.4 mts, Linea Andromeda. Ofimagen, S.A de C.V.(F-5905); N° inv. 2010810000077.	5,955.82
1241 131A0110 0054	1241/11271 Cotrae/Mesa de Lectura 2.4 mts, Linea Andromeda. Ofimagen, S.A de C.V.(F-5905); N° inv. 2010810000078	5,955.82
1241 131A0110 0055	1241/11271 Cotrae/Mesa de Lectura 2.4 mts, Linea Andromeda. Ofimagen, S.A de C.V.(F-5905); N° inv. 2010810000079.	5,955.82
1241 131A0110 0056	1241/11271 Cotrae/Mesa redonda 1.20, Linea Andromeda. Ofimagen, S.A de C.V.(F-5905); N° Inv. 2010810000080.	3,884.39
1241 131A0110 0057	1241/11271 Cotrae/Mesa central 1.20, Linea Andromeda. Ofimagen, S.A de C.V. (F-5905); N° Inv. 2010810000081.	1,982.80
1241 131A0110 0058	1241/11271 Cotrae/Mesa de capacitación, Linea Andromeda. Ofimagen, S.A de C.V.(F-5905); N° Inv. 2010810000082.	7,457.14
1241 131A0110 0059	1241/11271 Cotrae/Mesa de capacitación, Linea Andromeda. Ofimagen, S.A de C.V.(F-5905); N° Inv. 2010810000083.	7,457.14
1241 131A0110 0060	1241/11271 Cotrae/Mesa de capacitación, Linea Andromeda. Ofimagen, S.A de C.V.(F-5905); N° Inv. 2010810000084	7,457.14
1241 131A0110 0061	1241/11271 Cotrae/Mesa de capacitación, Linea Andromeda. Ofimagen, S.A de C.V.(F-5905); N° Inv. 2010810000085	7,457.14
1241 131A0110 0062	1241/11271 Cotrae/Mesa de capacitación, Linea Andromeda. Ofimagen, S.A de C.V.(F-5905); N° Inv. 2010810000086	7,457.14
1241 131A0110 0063	1241/11271 Cotrae/Librero,Linea Andromeda Ofimagen, S.A de C.V.(F-5905); N° Inv. 2010810000087	6,376.75
1241 131A0110 0064	1241/11271 Cotrae/Librero,Linea Andromeda Ofimagen, S.A de C.V.(F-5905); N° Inv. 2010810000088	6,376.75
1241 131A0110 0065	1241/11271 Cotrae/Librero,Linea Andromeda Ofimagen, S.A de C.V.(F-5905); N° Inv. 2010810000089	6,376.75
1241 131A0110 0066	1241/11271 Cotrae/Librero,Linea Andromeda Ofimagen, S.A de C.V.(F-5905); N° Inv. 2010810000090	6,376.75
1241 131A0110 0067	1241/11271 Cotrae/Librero,Linea Andromeda Ofimagen, S.A de C.V.(F-5905); N° Inv. 2010810000091	6,376.75

**RELACION DE BIENES MUEBLES QUE COMPONEN SU PATRIMONIO**

Página 14 de 73

**Cuenta Pública al 31 de diciembre de 2019**

Hora: 10:30:27a. m.

Fecha: 19/02/2020

Código	Descripción del Bien	Valor en Libros
1241 131A0110 0068	1241/11271 Cotrae/Librero,Linea Andromeda Ofimagen, S.A de C.V.(F-5905); N° Inv. 2010810000092	6,376.75
1241 131A0110 0069	1241/11271 Cotrae/Sillon Ejecutivo Piel Capitonada, Linea Perseo, S.A de C.V. (F-5905); N° Inv. 2010810000093	2,846.98
1241 131A0110 0070	1241/11271 Cotrae/Sillon Ejecutivo Piel Capitonada, Linea Perseo, S.A de C.V. (F-5905); N° Inv. 2010810000094.	2,846.98
1241 131A0110 0071	1241/11271 Cotrae/Sillon Ejecutivo Piel Capitonada, Linea Perseo, S.A de C.V. (F-5905); N° Inv. 2010810000096	2,846.98
1241 131A0110 0072	1241/11271 Cotrae/Sillon Ejecutivo Piel Capitonada, Linea Perseo, S.A de C.V. (F-5905); N° Inv. 2010810000097	2,846.98
1241 131A0110 0073	1241/11271 Cotrae/Sillon Ejecutivo Piel Capitonada, Linea Perseo, S.A de C.V. (F-5905); N° Inv. 2010810000100	2,846.98
1241 131A0110 0074	1241/11271 Cotrae/Sillon Ejecutivo Piel Capitonada, Linea Perseo, S.A de C.V. (F-5905); N° Inv. 2010810000101	2,846.98
1241 131A0110 0075	1241/11271 Cotrae/Sillon Ejecutivo Piel Capitonada, Linea Perseo, S.A de C.V. (F-5905); N° Inv. 2010810000102	2,846.98
1241 131A0110 0076	1241/11271 Cotrae/Sillon Ejecutivo Piel Capitonada, Linea Perseo, S.A de C.V. (F-5905); N° Inv. 2010810000103	2,846.98
1241 131A0110 0077	1241/11271 Cotrae/Sillon Ejecutivo Piel Capitonada, Linea Perseo, S.A de C.V. (F-5905); N° Inv. 2010810000104	2,846.98
1241 131A0110 0078	1241/11271 Cotrae/Sillon Ejecutivo Piel Capitonada, Linea Perseo, S.A de C.V. (F-5905); N° Inv. 2010810000105	2,846.98
1241 131A0110 0079	1241/11271 Cotrae/Sillon Ejecutivo Piel Capitonada, Linea Perseo, S.A de C.V. (F-5905); N° Inv. 2010810000106.	2,846.98
1241 131A0110 0080	1241/11271 Cotrae/Sillon Ejecutivo Piel Capitonada, Linea Perseo, S.A de C.V. (F-5905); N° Inv. 2010810000107	2,846.98
1241 131A0110 0081	1241/11271 Cotrae/Sillon Ejecutivo Piel Capitonada, Linea Perseo, S.A de C.V. (F-5905); N° Inv. 2010810000108.	2,846.98
1241 131A0110 0082	1241/11271 Cotrae/Sillon Ejecutivo Piel Capitonada, Linea Perseo, S.A de C.V. (F-5905); N° Inv. 2010810000109	2,846.98
1241 131A0110 0083	1241/11271 Cotrae/Sillon Ejecutivo Piel Capitonada, Linea Perseo, S.A de C.V. (F-5905); N° Inv. 2010810000110	2,846.98
1241 131A0110 0084	1241/11271 Cotrae/Sillon Ejecutivo Piel Capitonada, Linea Perseo, S.A de C.V. (F-5905); N° Inv. 2010810000112	2,846.98
1241 131A0110 0085	1241/11271 Cotrae/Sillon Ejecutivo Piel Capitonada, Linea Perseo, S.A de C.V. (F-5905); N° Inv. 2010810000113	2,846.98
1241 131A0110 0086	1241/11271 Cotrae/Sillon Ejecutivo Piel Capitonada, Linea Perseo, S.A de C.V. (F-5905); N° Inv. 2010810000114	2,846.98
1241 131A0110 0087	1241/11271 Cotrae/Sillon Ejecutivo Piel Capitonada, Linea Perseo, S.A de C.V. (F-5905); N° Inv. 2010810000115	2,846.98
1241 131A0110 0088	1241/11271 Cotrae/Archivero de 4 gavetas base sellada C50, Linea Andromeda M, Ofimagen, S.A de C.V.(F-5905); N° Inv. 2010810000117	5,006.95
1241 131A0110 0089	1241/11271 Cotrae/Archivero de 4 gavetas base sellada C50, Linea Andromeda M, Ofimagen, S.A de C.V.(F-5905); N° Inv. 2010810000118	5,006.95
1241 131A0110 0090	1241/11271 Cotrae/Archivero de 4 gavetas base sellada C50, Linea Andromeda M, Ofimagen, S.A de C.V.(F-5905); N° Inv. 2010810000119	5,006.95
1241 131A0110 0091	1241/11271 Cotrae/Archivero de 4 gavetas base sellada C50, Linea Andromeda M, Ofimagen, S.A de C.V.(F-5905); N° Inv. 2010810000120	5,006.95
1241 131A0110 0092	1241/11271 Cotrae/Archivero de 4 gavetas base sellada C50, Linea Andromeda M, Ofimagen, S.A de C.V.(F-5905); N° Inv. 2010810000121	5,006.95
1241 131A0110 0093	1241/11271 Cotrae/Archivero de 4 gavetas base sellada C50, Linea Andromeda M, Ofimagen, S.A de C.V.(F-5905); N° Inv. 2010810000122	5,006.95
1241 131A0110 0094	1241/11271 Cotrae/Archivero de 4 gavetas base sellada C50, Linea Andromeda M, Ofimagen, S.A de C.V.(F-5905); N° Inv. 2010810000123	5,006.95

**SECRETARÍA DE OBRAS PÚBLICAS**
**SISTEMA CONTABLE 2019**
**RELACION DE BIENES MUEBLES QUE COMPONEN SU PATRIMONIO**

Página 15 de 73

**Cuenta Pública al 31 de diciembre de 2019**

Hora: 10:30:27a. m.

Fecha: 19/02/2020

Código	Descripción del Bien	Valor en Libros
1241 131A0110 0095	1241/11271 Cotrae/Archivero de 4 gavetas base sellada C50, Linea Andromeda M, Ofimagen, S.A de C.V.(F-5905): N° Inv. 2010810000124	5,006.95
1241 131A0110 0096	1241/11271 Cotrae/Archivero de 4 gavetas base sellada C50, Linea Andromeda M, Ofimagen, S.A de C.V.(F-5905): N° Inv. 2010810000125	5,006.95
1241 131A0110 0097	1241/11271 Cotrae/Archivero de 4 gavetas base sellada C50, Linea Andromeda M, Ofimagen, S.A de C.V.(F-5905): N° Inv. 2010810000126	5,006.95
1241 131A0110 0098	1241/11271 Cotrae/Archivero de 4 gavetas base sellada C50, Linea Andromeda M, Ofimagen, S.A de C.V.(F-5905): N° Inv. 2010810000127	5,006.95
1241 131A0110 0099	1241/11271 Cotrae/Archivero de 4 gavetas base sellada C50, Linea Andromeda M, Ofimagen, S.A de C.V.(F-5905): N° Inv. 2010810000128	5,006.95
1241 131A0110 0100	1241/11271 Cotrae/Archivero de 4 gavetas base sellada C50, Linea Andromeda M, Ofimagen, S.A de C.V.(F-5905): N° Inv. 2010810000129	5,006.95
1241 131A0110 0101	1241/11271 Cotrae/Archivero de 4 gavetas base sellada C50, Linea Andromeda M, Ofimagen, S.A de C.V.(F-5905); N° Inv. 2010810000130	5,006.95
1241 131A0110 0102	1241/11271 Cotrae/Archivero de 4 gavetas base sellada C50, Linea Andromeda M, Ofimagen, S.A de C.V.(F-5905): N° Inv. 2010810000131	5,006.95
1241 131A0110 0103	1241/11271 Cotrae/Archivero de 4 gavetas base sellada C50, Linea Andromeda M, Ofimagen, S.A de C.V.(F-5905): N° Inv. 2010810000132	5,006.95
1241 131A0110 0104	1241/11271 Cotrae/Archivero de 4 gavetas base sellada C50, Linea Andromeda M, Ofimagen, S.A de C.V.(F-5905): N° Inv. 2010810000133	5,006.95
1241 131A0110 0105	1241/11271 Cotrae/Archivero de 4 gavetas base sellada C50, Linea Andromeda M, Ofimagen, S.A de C.V.(F-5905): N° Inv. 2010810000134	5,006.95
1241 131A0110 0106	1241/11271 Cotrae/Archivero de 4 gavetas base sellada C50, Linea Andromeda M, Ofimagen, S.A de C.V.(F-5905): N° Inv. 2010810000135	5,006.95
1241 131A0110 0107	1241/11271 Cotrae/Archivero de 4 gavetas base sellada C50, Linea Andromeda M, Ofimagen, S.A de C.V.(F-5905): N° Inv. 2010810000136	5,006.95
1241 131A0110 0108	1241/11271 Cotrae/Archivero de 4 gavetas base sellada C50, Linea Andromeda M, Ofimagen, S.A de C.V.(F-5905): N° Inv. 2010810000137	5,006.95
1241 131A0110 0109	1241/11271 Cotrae/Archivero de 4 gavetas base sellada C50, Linea Andromeda M, Ofimagen, S.A de C.V.(F-5905): N° Inv. 2010810000138	5,006.95
1241 131A0110 0110	1241/11271 Cotrae/Archivero de 4 gavetas base sellada C50, Linea Andromeda M, Ofimagen, S.A de C.V.(F-5905): N° Inv. 2010810000139	5,006.95
1241 131A0110 0111	1241/11271 Cotrae/Archivero de 4 gavetas base sellada C50, Linea Andromeda M, Ofimagen, S.A de C.V.(F-5905): N° Inv. 2010810000140	5,006.95
1241 131A0110 0112	1241/11271 Cotrae/Archivero de 4 gavetas base sellada C50, Linea Andromeda M, Ofimagen, S.A de C.V.(F-5905): N° Inv. 2010810000141	5,006.95
1241 131A0110 0113	1241/11271 Cotrae/Archivero de 4 gavetas base sellada C50, Linea Andromeda M, Ofimagen, S.A de C.V.(F-5905): N° Inv. 2010810000142	5,006.95
1241 131A0110 0114	1241/11271 Cotrae/Silla de Recepción alta, Linea Perseo, Ofimagen, S.A de C.V.(F-5905); N° Inv. 2010810000143	2,210.25
1241 131A0110 0115	1241/11271 Cotrae/Gabinete especial 2 puertas cocineta, Linea Andromeda, Ofimagen, S.A de C.V. (F-5906); N° Inv. 2010810000147.	4,926.68
1241 131A0110 0116	1241/11271 Cotrae/Anaquel Reforzado, Linea Andromeda, Ofimagen, S.A de C.V.(F-5906); N° Inv. 2010810000148.	2,460.33
1241 131A0110 0117	1241/11271 Cotrae/Anaquel Reforzado, Linea Andromeda, Ofimagen, S.A de C.V.(F-5906); N° Inv. 2010810000149	2,460.33
1241 131A0110 0118	1241/11271 Cotrae/Anaquel Reforzado, Linea Andromeda, Ofimagen, S.A de C.V.(F-5906); N° Inv. 2010810000150	2,460.33
1241 131A0110 0119	1241/11271 Cotrae/Anaquel Reforzado, Linea Andromeda, Ofimagen, S.A de C.V.(F-5906); N° Inv. 2010810000151	2,460.33
1241 131A0110 0120	1241/11271 Cotrae/Anaquel Reforzado, Linea Andromeda, Ofimagen, S.A de C.V.(F-5906); N° Inv. 2010810000152	2,460.33
1241 131A0110 0121	1241/11271 Cotrae/Anaquel Reforzado, Linea Andromeda, Ofimagen, S.A de C.V.(F-5906); N° Inv. 2010810000153	2,460.33

Código	Descripción del Bien	Valor en Libros
1241 131A0110 0122	1241/11271 Cotrae/Anaquel Reforzado, Linea Andromeda, Ofimagen, S.A de C.V. (F-5906); N° Inv. 2010810000154	2,460.33
1241 131A0110 0123	1241/11271 Cotrae/Anaquel Reforzado, Linea Andromeda, Ofimagen, S.A de C.V. (F-5906); N° Inv. 2010810000155	2,460.33
1241 131A0110 0124	1241/11271 Cotrae/Anaquel Reforzado, Linea Andromeda, Ofimagen, S.A de C.V.(F-5906); N° Inv. 2010810000156	2,460.33
1241 131A0110 0125	1241/11271 Cotrae/Anaquel Reforzado, Linea Andromeda, Ofimagen, S.A de C.V.(F-5906); N° Inv. 2010810000157	2,460.33
1241 131A0110 0126	1241/11271 Cotrae/Gabinete Reforzado doble seguro y chapa, Linea andromeda M, Ofimagen, S.A de C.V.(F-5906); N° Inv. 2010810000158.	6,145.00
1241 131A0110 0127	1241/11271 Cotrae/Gabinete Reforzado doble seguro y chapa, Linea andromeda M, Ofimagen, S.A de C.V. (F-5906); N° Inv. 2010810000159	6,145.00
1241 131A0110 0128	1241/11271 Cotrae/Juego de Sala Gamuzina casco reforzado, 02 Gabinete Reforzado doble seguro y chapa, Linea Perseo, Ofimagen, S.A de C.V.(F-5906); N° Inv. 2010810000160.	47,274.32
1241 131A0110 0129	1241/11271 Cotrae/Conjunto Confortable para sala de estar, Linea Perseo, Ofimagen, S.A de C.V. (F-5906); N° Inv. 201810000161	66,285.72
1241 131A0110 0130	1241/11271 Cotrae/Juego de sala para asueto 4 piezas (2 2p y 23p), Linea Perseo, Ofimagen, S.A de C.V.(F-5906); N° Inv. 2010810000162	56,033.96
1241 131A0110 0131	1241/11271 Cotrae/Modular 4 usuarios, Linea Andromeda M, Ofimagen S.A. de C.V.(F-5906); N° Inv. 2010810000163.	32,658.98
1241 131A0110 0132	1241/11271 Cotrae/Silla Operador, Linea Perseo, Ofimagen, S.A de C.V.(F-5906); N° Inv.2010810000163.	1,380.40
1241 131A0110 0133	1241/11271 Cotrae/Silla Operador, Linea Perseo, Ofimagen, S.A de C.V. (F-5906); N° Inv.2010810000164	1,380.40
1241 131A0110 0134	1241/11271 Cotrae/Silla Operador, Linea Perseo, Ofimagen, S.A de C.V. (F-5906); N° Inv.2010810000167	1,380.40
1241 131A0110 0135	1241/11271 Cotrae/Pantalla 1.78 x 1.78 tripie, ahulada con capa protectora antimoho y antihongos, para pixel, Ofimagen, S.A de C.V.(F-5906); N° Inv. 2010810000168	4,427.68
1241 131A0110 0136	1241/11271 Cotrae/Locker de malla, Linea Andromeda, Ofimagen, S.A de C.V. (F-5906); N° Inv. 2010810000177	2,865.20
1241 131A0110 0137	1241/11271 Cotrae/Locker de malla, Linea Andromeda, Ofimagen, S.A de C.V. (F-5906); N° Inv. 2010810000178.	2,865.20
1241 131A0110 0138	1241/11271 Cotrae/Locker de malla, Linea Andromeda, Ofimagen, S.A de C.V. (F-5906); N° Inv. 2010810000179	2,865.20
1241 131A0110 0139	1241/11271 Cotrae/Locker de malla, Linea Andromeda, Ofimagen, S.A de C.V. (F-5906); N° Inv. 2010810000180	2,865.20
1241 131A0110 0140	1241/11271 Cotrae/Locker de malla, Linea Andromeda, Ofimagen, S.A de C.V. (F-5906); N° Inv. 2010810000181	2,865.20
1241 131A0110 0141	1241/11271 Cotrae/Enfriador y Calentador grande con reguladores, Ofigamen, S.A de C.V.(F-5906); N° Inv. 2010810000144	4,491.74
1241 131A0110 0142	1241/11271 Cotrae/Enfriador y Calentador grande con reguladores, Ofigamen, S.A de C.V.(F-5906); N° Inv. 2010810000145	4,491.74
1241 131A0110 0143	1241/11271 Cotrae/Enfriador y Calentador grande con reguladores, Ofigamen, S.A de C.V.(F-5906); N° Inv. 2010810000146	4,491.74
1241 131A0110 0144	1241/11271 Cotrae/Destructora de Documentos, Ofimagen, S.A de C.V.(F-5906); N° Inv. 2010810000169	8,285.72
1241 131A0110 0145	1241/11271 Cotrae/Destructora de Documentos, Ofimagen, S.A de C.V.(F-5906); N° Inv. 2010810000170	8,285.72
1241 131A0110 0146	1241/11271 Cotrae/Destructora de Documentos, Ofimagen, S.A de C.V.(F-5906); N° Inv. 2010810000171.	8,285.72
1241 131A0110 0147	1241/11271 Cotrae/Destructora de Documentos, Ofimagen, S.A de C.V.(F-5906); N° Inv. 2010810000172	8,285.72



**RELACIÓN DE BIENES MUEBLES QUE COMPONEN SU PATRIMONIO**

Página 17 de 73

**Cuenta Pública al 31 de diciembre de 2019**

Hora: 10:30:27a. m.

Fecha: 19/02/2020

Código	Descripción del Bien	Valor en Libros
1241 131A0110 0148	1241/11271 Cotrae/Destructora de Documentos, Ofimagen, S.A de C.V.(F-5906); N° Inv. 2010810000173	8,285.72
1241 131A0110 0149	1241/11271 Cotrae/Frigobar, Ofimagen, S.A de C.V.(F-5906); N° Inv. 2010810000174	4,582.00
1241 131A0110 0150	1241/11271 Cotrae/Frigobar, Ofimagen, S.A de C.V.(F-5906); N° Inv. 2010810000175	4,582.00
1241 131A0110 0151	1241/11271 Cotrae/Frigobar, Ofimagen, S.A de C.V.(F-5906); N° Inv. 2010810000176	4,582.00
1241 131A0110 0152	1241/11271 Cotrae/Conjunto Direccional, fabricada en chapa de mader aglomerada Mod. PS72, color Cerezo, Marca. Delgado, Mod.A-84, Promotora Comercial Torres Batiz, S.A de C.V. (F-9743); N° Inv.2010810000001	69,600.00
1241 131A0110 0153	1241/11271 Cotrae/Sillon Ejecutivo en piel, fabricada en chapa de madera aglomerada, color cerezo, Mod.A-84, PS-72. Promotora Comercial Torre Batiz, S.A de C.V.(F-9743); N° Inv. 2010810000002	8,361.74
1241 131A0110 0154	1241/11271 Cotrae/Mesa de Juntas ovalada fabricada en chapa de madera aglomerada mod. PS-72, color cerezo. Promotora Comercial Torres batiz, S.A de C.V. (F-9744); N° Inv. 2010810000005	32,266.56
1241 131A0110 0155	1241/11271 Cotrae/Frigobar, fabricado en lamina de cold-Rolled 69 DM Mod. HCR Mca. Pueresa. (F-E-9746), Promotora Comercial Torres Batiz, S.A de C.V.; N° Inv.2010810000019	7,917.00
1241 131A0110 0156	1241/11271 Cotrae/Silla para cajero Diseño ergonomico S/rodajas tipo yoyo de naylon color negro Mod. A-125, Mca. albar Muebles(F-E9747) Promotora Comercial Torres Batiz, S.A de C.V. ; N°Inv. 2010810000020	1,767.55
1241 131A0110 0157	1241/11271 Cotrae/Silla para cajero Diseño ergonomico S/rodajas tipo yoyo de naylon color negro Mod. A-125, Mca. albar Muebles (F-E9747) Promotora Comercial Torres Batiz, S.A de C.V. ; N°Inv. 2010810000021	1,767.55
1241 131A0110 0158	1241/11271 Cotrae/Banca de 3 plazas, Estructura travesaño y patas, Mod. A135-3P, Mca. Albar muebles. (F-E9747) Promotora Comercial Torres Batiz, S.A de C.V. ; N° Inv. 2010810000023	3,909.20
1241 131A0110 0159	1241/11271 Cotrae/Estante Metalico Tipo esqueleto Mca. la piedad, formado por 4 color arena o gris, Sarmiento Cruz Gerardo , (F-1873); N° Inv. 2010810000187	1,345.89
1241 131A0110 0160	1241/11271 Cotrae/Estante Metalico Tipo esqueleto Mca. la piedad, formado por 4 postes color arena o gris, Sarmiento Cruz Gerardo , (F-1873); N° Inv. 2010810000188	1,345.89
1241 131A0110 0161	1241/11271 Cotrae/Estante Metalico Tipo esqueleto Mca. la piedad, formado por 4 postes color arena o gris, Sarmiento Cruz Gerardo , (F-1873); N° Inv. 2010810000189	1,345.89
1241 131A0110 0162	1241/11271 Cotrae/Estante Metalico Tipo esqueleto Mca. la piedad, formado por 4 postes color arena o gris, Sarmiento Cruz Gerardo , (F-1873); N° Inv. 2010810000190	1,345.89
1241 131A0110 0163	1241/11271 Cotrae/Estante Metalico Tipo esqueleto Mca. la piedad, formado por 4 postes color arena o gris, Sarmiento Cruz Gerardo ,(F-1873); N° Inv. 2010810000191	1,345.89
1241 131A0110 0164	1241/11271 Cotrae/Estante Metalico Tipo esqueleto Mca. la piedad, formado por 4 postes color arena o gris, Sarmiento Cruz Gerardo ,(F-1873); N° Inv. 2010810000192	1,345.89
1241 131A0110 0165	1241/11271 Cotrae/Estante Metalico Tipo esqueleto Mca. la piedad, formado por 4 postes color arena o gris, Sarmiento Cruz Gerardo ,(F-1873); N° Inv. 2010810000193	1,345.89
1241 131A0110 0166	1241/11271 Cotrae/Estante Metalico Tipo esqueleto Mca. la piedad, formado por 4 postes color arena o gris, Sarmiento Cruz Gerardo ,(F-1873); N° Inv. 2010810000194	1,345.89
1241 131A0110 0167	1241/11271 Cotrae/Estante Metalico Tipo esqueleto Mca. la piedad, formado por 4 postes color arena o gris, Sarmiento Cruz Gerardo ,(F-1873); N° Inv. 2010810000195	1,345.89

Código	Descripción del Bien	Valor en Libros
1241 131A0110 0168	1241/11271 Cotrae/Estante Metalico Tipo esqueleto Mca. la piedad, formado por 4 postes color arena o gris, Sarmiento Cruz Gerardo ,(F-1873); N° Inv. 2010810000196	1,345.89
1241 131A0110 0169	1241/11271 Cotrae/Estante Metalico Tipo esqueleto Mca. la piedad, formado por 4 postes color arena o gris, Sarmiento Cruz Gerardo ,(F-1873); N° Inv. 2010810000197	1,345.89
1241 131A0110 0170	1241/11271 Cotrae/Estante Metalico Tipo esqueleto Mca. la piedad, formado por 4 postes color arena o gris, Sarmiento Cruz Gerardo ,(F-1873); N° Inv. 2010810000198	1,345.89
1241 131A0110 0171	1241/11271 Cotrae/Estante Metalico Tipo esqueleto Mca. la piedad, formado por 4 postes color arena o gris, Sarmiento Cruz Gerardo ,(F-1873); N° Inv. 2010810000199	1,345.89
1241 131A0110 0172	1241/11271 Cotrae/Estante Metalico Tipo esqueleto Mca. la piedad, formado por 4 postes color arena o gris, Sarmiento Cruz Gerardo ,(F-1873); N° Inv. 2010810000200	1,345.89
1241 131A0110 0173	1241/11271 Cotrae/Estante Metalico Tipo esqueleto Mca. la piedad, formado por 4 postes color arena o gris, Sarmiento Cruz Gerardo ,(F-1873); N° Inv. 2010810000201	1,345.89
1241 131A0110 0174	1241/11271 Cotrae/Estante Metalico Tipo esqueleto Mca. la piedad, formado por 4 postes color arena o gris, Sarmiento Cruz Gerardo ,(F-1873); N° Inv. 2010810000202	1,345.89
1241 131A0110 0175	1241/11271 Cotrae/Estante Metalico Tipo esqueleto Mca. la piedad, formado por 4 postes color arena o gris, Sarmiento Cruz Gerardo ,(F-1873); N° Inv. 2010810000203	1,345.89
1241 131A0110 0176	1241/11271 Cotrae/Estante Metalico Tipo esqueleto Mca. la piedad, formado por 4 postes color arena o gris, Sarmiento Cruz Gerardo ,(F-1873); N° Inv. 2010810000204	1,345.89
1241 131A0110 0177	1241/11271 Cotrae/Estante Metalico Tipo esqueleto Mca. la piedad, formado por 4 postes color arena o gris, Sarmiento Cruz Gerardo ,(F-1873); N° Inv. 2010810000205	1,345.89
1241 131A0110 0178	1241/11271 Cotrae/Estante Metalico Tipo esqueleto Mca. la piedad, formado por 4 postes color arena o gris, Sarmiento Cruz Gerardo ,(F-1873); N° Inv. 2010810000206	1,345.89
1241 131A0110 0179	1241/11271 Cotrae/Estante Metalico Tipo esqueleto Mca. la piedad, formado por 4 postes color arena o gris, Sarmiento Cruz Gerardo ,(F-1873); N° Inv. 2010810000207	1,345.89
1241 131A0110 0180	1241/11271 Cotrae/Estante Metalico Tipo esqueleto Mca. la piedad, formado por 4 postes color arena o gris, Sarmiento Cruz Gerardo ,(F-1873); N° Inv. 2010810000208	1,345.89
1241 131A0110 0181	1241/11271 Cotrae/Estante Metalico Tipo esqueleto Mca. la piedad, formado por 4 postes color arena o gris, Sarmiento Cruz Gerardo ,(F-1873); N° Inv. 2010810000209	1,345.89
1241 131A0110 0182	1241/11271 Cotrae/Estante Metalico Tipo esqueleto Mca. la piedad, formado por 4 postes color arena o gris, Sarmiento Cruz Gerardo ,(F-1873); N° Inv. 2010810000210	1,345.89
1241 131A0110 0183	1241/11271 Cotrae/Estante Metalico Tipo esqueleto Mca. la piedad, formado por 4 postes color arena o gris, Sarmiento Cruz Gerardo ,(F-1873); N° Inv. 2010810000211	1,345.89
1241 131A0110 0184	1241/11271 Cotrae/Estante Metalico Tipo esqueleto Mca. la piedad, formado por 4 postes color arena o gris, Sarmiento Cruz Gerardo ,(F-1873); N° Inv. 2010810000212	1,345.89
1241 131A0110 0185	1241/11271 Cotrae/Estante Metalico Tipo esqueleto Mca. la piedad, formado por 4 postes color arena o gris, Sarmiento Cruz Gerardo ,(F-1873); N° Inv. 2010810000213	1,345.89

**SECRETARÍA DE OBRAS PÚBLICAS****SISTEMA CONTABLE 2019****RELACIÓN DE BIENES MUEBLES QUE COMPONEN SU PATRIMONIO**

Página 19 de 73

**Cuenta Pública al 31 de diciembre de 2019**

Hora: 10:30:27a. m.

Fecha: 19/02/2020

<b>Código</b>	<b>Descripción del Bien</b>	<b>Valor en Libros</b>
1241 131A0110 0186	1241/11271 Cotrae/Estante Metalico Tipo esqueleto Mca. la piedad, formado por 4 postes color arena o gris, Sarmiento Cruz Gerardo ,(F-1873); N° Inv. 2010810000214	1,345.89
1241 131A0110 0187	1241/11271 Cotrae/Estante Metalico Tipo esqueleto Mca. la piedad, formado por 4 postes color arena o gris, Sarmiento Cruz Gerardo ,(F-1873); N° Inv. 2010810000215	1,345.89
1241 131A0110 0188	1241/11271 Cotrae/Estante Metalico Tipo esqueleto Mca. la piedad, formado por 4 postes color arena o gris, Sarmiento Cruz Gerardo ,(F-1873); N° Inv. 2010810000216	1,345.89
1241 131A0110 0189	1241/11271 Cotrae/Sillón visita ejecutivo en piel Mod. RP-4315 Mca. Riquiez (F-9744) Promotora Comercial Torres Batiz, S.A de C.V. ; N° Inv. 2010810000003	7,154.88
1241 131A0110 0190	1241/11271 Cotrae/Sillón visita ejecutivo en piel Mod. RP-4315 Mca. Riquiez (F-9744) Promotora Comercial Torres Batiz, S.A de C.V. ; N° Inv. 2010810000004	7,154.88
1241 131A0110 0191	1241/11271 Cotrae/Silla de visita, color chocolate, Mod. C-309 Promotora Comercial Torres Batiz, S.A de C.V. (F-9744); N° Inv.2010810000006.	2,146.00
1241 131A0110 0192	1241/11271 Cotrae/Silla de visita, color chocolate, Mod. C-309 Promotora Comercial Torres Batiz, S.A de C.V. (F-9744); N° Inv.2010810000007	2,146.00
1241 131A0110 0193	1241/11271 Cotrae/Silla de visita, color chocolate, Mod. C-309 Promotora Comercial Torres Batiz, S.A de C.V. (F-9744); N° Inv.2010810000008	2,146.00
1241 131A0110 0194	1241/11271 Cotrae/Silla de visita, color chocolate, Mod. C-309 Promotora Comercial Torres Batiz, S.A de C.V. (F-9744); N° Inv.2010810000009	2,146.00
1241 131A0110 0195	1241/11271 Cotrae/Silla de visita, color chocolate, Mod. C-309 Promotora Comercial Torres Batiz, S.A de C.V. (F-9744); N° Inv.2010810000010	2,146.00
1241 131A0110 0196	1241/11271 Cotrae/Silla de visita, color chocolate, Mod. C-309 Promotora Comercial Torres Batiz, S.A de C.V. (F-9744); N° Inv.2010810000011	2,146.00
1241 131A0110 0197	1241/11271 Cotrae/Silla de visita, color chocolate, Mod. C-309 Promotora Comercial Torres Batiz, S.A de C.V. (F-9744); N° Inv.2010810000012	2,146.00
1241 131A0110 0198	1241/11271 Cotrae/Silla de visita, color chocolate, Mod. C-309 Promotora Comercial Torres Batiz, S.A de C.V. (F-9744); N° Inv.2010810000013	2,146.00
1241 131A0110 0199	1241/11271 Cotrae/Silla de visita, color chocolate, Mod. C-309 Promotora Comercial Torres Batiz, S.A de C.V. (F-9744); N° Inv.2010810000014	2,146.00
1241 131A0110 0200	1241/11271 Cotrae/Silla de visita, color chocolate, Mod. C-309 Promotora Comercial Torres Batiz, S.A de C.V. (F-9744); N° Inv.2010810000015	2,146.00
1241 131A0110 0201	1241/11271 Cotrae/Mesa Redonda color chocolate (F-9745), Promotora Comercial Torres Batiz, S.A de C.V.; N° Inv.2010810000016	15,295.30
1241 131A0110 0202	1241/11271 Cotrae/Juego de Sala 3, 2 y 1 plaza, Mod. Lisboa, Mca. Albar muebles, (F-9745) Promotora comercial Torres Batiz, S.A de C.V. ; N° Inv. 2010810000017	13,105.68
1241 131A0110 0203	1241/11271 Cotrae/Credenza Mod. 135 Mca.Italia (F-9746) Promotora Comercial Torres Batiz, S.A de C.V. ; N° Inv. 2010810000018	5,714.16
1241 131A0110 0204	1241/11271 Cotrae/Banca de 3 plazas, Mod. A-1353P, Mca. albar Muebles (F-9747) Promotora Comercial Torres Batiz, S.A de C.V. ; N° Inv. 2010810000022	2,931.90
1241 131A0110 0205	1241/11271 Cotrae/Juego de Sala 3, 2 y 1 plazas Color negro,Promotora Comercial Torres Batiz, S.A. de C.V. (F-9748); N° Inv. 2010810000024.	19,140.00
1241 131A0110 0206	1241/11271 Cotrae/Juego de mesas centro y laterales,Promotora Comercial Torres Batiz, S.A. de C.V. (F-9748); N° Inv. 2010810000025	19,140.00
1241 131A0111 0002	1241/11271 Cotrae/Sillon Ejecutivo piel vacuna(F-BBAAl-156370)Tienda Soriana,S.A.C.V.;No.Inv.2010810000081	1,899.00
1241 131A0199 0002	1241/11271 Cotrae/Archivero de 3 gavetas(F-1785);No.Inv.2100105000153	2,645.00
1241 131A0199 0003	1241/11271 Cotrae/Archivero Metálico de 4 gavetas Mca.Gebesa(F-5232);No.Inv.2100105000219	2,691.00
1241 131A0199 0004	1241/11271 Cotrae/Juego de Sala Rioja(1)plaza(F-2819);No.Inv.2100105000188	2,499.00

Código	Descripción del Bien	Valor en Libros
1241 131A0199 0005	1241/11271 Cotrae/Juego de Sala Rioja(2)plaza(F-2819);No.Inv.2100105000189	2,050.00
1241 131A0199 0006	1241/11271 Cotrae/Juego de Sala Rioja(3)plaza(F-2819);No.Inv.2100105000190	1,450.00
1241 14000100 0001	254- PLOTTERS GRAPHICADOR MCA. HP	122,876.35
1241 14000101 0001	258- ARCHIVERO 3 GAVETAS METALICO MCA.NOVA FACTURA NO.8435	2,108.64
1241 14000101 0002	258- ESCRITORIO METALICO MCA.NOVA OFIK FACTURA NO.8472	1,864.15
1241 14000102 0002	254- 10 ESCRITORIO MET. MCA.OFIK , 2 GAV. \$1,633.35 C/U	16,333.50
1241 14000102 0006	254- 02 MESAS TIPO U MCA. EUROESPACIO \$17,595.00 C/U	35,190.00
1241 14000102 0007	254- JUEGO DE SALA MOD.PISA, MARCA DEVANE	6,509.00
1241 14000102 0016	258- ARCHIVERO DE 4 GAV.METALICO MOD.ARC4GGLO,FACTURA NO.6990	4,388.14
1241 14000102 0017	258- ESCRITORIO METALICO NOVA OFIK,FACTURA NO.9699	1,434.45
1241 14000102 0018	258- ARCHIVERO DE 4 GAV.METALICO GLOVAL,FACTURA NO.9704	2,553.00
1241 14000102 0019	258- ARCHIVERO DE 4GAV.METALICO GLOVAL,FACTURA NO.9704.	2,553.00
1241 14000102 0020	258- ARCHIVERO METALICO L/NOVA OFIK,FACTURA NO.9700	2,446.89
1241 14000102 0021	258- ARCHIVERO METALICO L/NOVA OFIK FACTURA NO.9700	2,446.89
1241 14000102 0022	258- ANAQUELES METALICOS DESARMABLES	5,048.45
1241 14000103 0004	258- ESTANTES METALICOS	2,265.50
1241 14000103 0005	258- ESCRITORIO METALICO SECRET. C/CUBIERTA FORRO DE PLASTICO	1,564.00
1241 211A0100 0001	254- 01 ENGARGOLADORA PERTEX M-TPB-21	3,478.75
1241 211A0100 0002	254- 01 GUILLOTINA DE 38X28 CMS. MCA. INGENTO	2,302.30
1241 211A0101 0001	254- 01 ENGARGOLADORA MCA. COMBO	3,762.80
1241 211A0101 0002	IMIP- 2 GUILLOTINAS 30 X 30 MOD. 1132	3,082.00
1241 211A0101 0003	IMIP- 1 ENGARGOLADORA DE ARILLOS METALICOS MOD. COMBO 500 MCA. GBC	3,532.80
1241 211A0101 0004	IMIP- 2 MAQUINAS DE ESCRIBIR MCA. OLIMPIA MOD. CDP-5	15,117.90
1241 211A0101 0005	IMIP- 1 ENGARGOLADORA METALICA MCA. PERFEX MOD. EM-32	5,311.85
1241 211A0101 0006	IMIP- 1 RELOJ CHECADOR MCA. AMANO MOD. TXT-11	3,558.10
1241 211A0101 0007	IMIP- REFRIGERADOR TIPO FRIGOBAR Mca. GENERAL ELECTRIC	3,071.65
1241 211A0101 0008	IMIP- 1 CAJA FUERTE 75 X 50 X 50 CAR-75	4,766.75
1241 211A0102 0001	254- 02 EXTINGUIDORES \$2,946.30 C/U	5,892.60
1241 211A0102 0002	254- 01 EXTINGUIDOR	1,408.75
1241 211A0103 0001	254- 01 ENGARGOLADORA 1131 MASTER 500	5,955.00
1241 211A0104 0001	214- 1 Engargoladora, Marca GBC, S/Modelo, S/Serie, No. inventario 312487B	3,800.08
1241 211A0105 0001	214- 1 Engargoladora Perf. AWM2003GBC F-60P05020, Ofix, s.a.	3,800.08
1241 211A0105 0002	214- 1 Despachador de agua Mca. Mabe 3 F-17247 Sams Club / Contingencia	2,750.00
1241 211A0105 0003	258- 3 ENFRIADORES Y CALENTADORES DE AGUA MOD.- HC500 FACT. 14161	5,865.00
1241 211A0105 0004	258- MAQUINA ELECT. PORTATIL,MCA. OLIVETTI-FACT. NO.1253	2,420.00
1241 211A0105 0005	258- FRIGOBAR DE 4" CUBICOS MOD. SILVER,MCA. LG.-FACTURA NO.8213-SAN CARALAMPPIO	2,800.25
1241 211A0105 0006	258- SENSOR DE HUELLA DACTILAR ARE.U.4000	2,425.06
1241 211A0106 0001	254- 02 EXTRACTOR DE AIRE HXB-400 \$5,124.40 c/u	10,248.80
1241 211A0106 0002	214- 01 Reloj Checador Automatico Electrico S./Fact. 60P09680	3,400.32
1241 211A0106 0003	214- 01 Engargoladora de Arillo Metálico F-B0268 No. Inv. 2140007000008	3,816.08

**SISTEMA CONTABLE 2019****RELACIÓN DE BIENES MUEBLES QUE COMPONEN SU PATRIMONIO**

Página 21 de 73

Cuenta Pública al 31 de diciembre de 2019

Hora: 10:30:27a. m.

Fecha: 19/02/2020

<b>Código</b>	<b>Descripción del Bien</b>	<b>Valor en Libros</b>
1241 211A0106 0004	214- 01 Engargoladora de Arillo Metálico F-B0268 No. Inv. 2140007000010	3,816.08
1241 211A0106 0006	214- 01 Guillotina S/fact. 60P12377 y 60P12369	2,170.63
1241 211A0106 0008	IMIP- 1 HAND PUNCH 2000 CON CAPACIDAD PARA 512 USUARIOS	16,413.20
1241 211A0107 0001	214- 01 Engargoladora de Arillo Metalico Mod. EM-32M, Mca. Perfex, F-36017	3,852.19
1241 211A0107 0002	214- Refrigerador 10 Pies Color Blanco	4,699.00
1241 211A0107 0003	214- 01 Engargoladora para arillo metalico	3,852.19
1241 211A0108 0001	Engargoladora de arillo metalico (delfin) PERFEX	1,924.45
1241 211A0108 0002	Engargoladora de arillo plastico 210PB PERFEX	2,467.39
1241 211A0108 0003	Engargoladora GBC dual twin 2;1 y 3;1 codigo 6467	7,336.00
1241 211A0109 0001	Z Engargoladora P/arillo metalico Mca-perfex Mod-barracuda Serie-16512	6,857.57
1241 211A0109 0002	Z Frigobar de 4 pies cubicos Marca-GE	4,663.25
1241 211A0109 0003	Z Lector de Huella digital Nitgen Hamster II	2,300.00
1241 211A0109 0004	Z Lector de Huella digital Nitgen Hamster II	2,300.00
1241 211A0109 0005	Z Lector de Huella digital Nitgen Hamster II	2,300.00
1241 211A0109 0006	Z Lector de Huella digital Nitgen Hamster II	2,300.00
1241 211A0109 0007	Z Lector de Huella digital Nitgen Hamster II	2,300.00
1241 211A0109 0008	Z Lector de Huella digital Nitgen Hamster II	2,300.00
1241 211A0109 0009	Z Lector de Huella digital Nitgen Hamster II	2,300.00
1241 211A0109 0010	Z Lector de Huella digital Nitgen Hamster II	2,300.00
1241 211A0109 0011	Z Lector de Huella digital Nitgen Hamster II	2,300.00
1241 211A0109 0012	Z Lector de Huella digital Nitgen Hamster II	2,300.00
1241 211A0109 0013	Z Lector de Huella digital Nitgen Hamster II	2,300.00
1241 211A0109 0014	Z Lector de Huella digital Nitgen Hamster II	2,300.00
1241 211A0109 0015	Z Lector de Huella digital Nitgen Hamster II	2,300.00
1241 211A0109 0016	Z Lector de Huella digital Nitgen Hamster II	2,300.00
1241 211A0109 0017	Z Lector de Huella digital Nitgen Hamster II	2,300.00
1241 211A0109 0018	Z Lector de Huella digital Nitgen Hamster II	2,300.00
1241 211A0110 0001	Z Engargoladora IBIMASTER 500 Met/plast	6,650.98
1241 211A0197 0001	258- PERFORADORA Y ENGARGOLADORA FACTURA NO.1670	1,219.37
1241 211A0197 0002	258- MAQUINA DE ESCRIBIR ELECTRONICA FACTURA NO.0402	3,606.46
1241 211A0197 0003	258- MAQUINA DE ESCRIBIR ELECTRICA FACTURA NO. 0754 SERIE 216935	3,606.46
1241 211A0197 0004	258- RELOJ CHECADOR FACTURA NO.02533 SERIE-398917	1,972.89
1241 211A0197 0005	258- MAQUINA DE ESCRIBIR ELECT. FACTURA NO.2533	1,792.77
1241 211A0197 0006	258- MAQUINA DE ESCRIBIR ELECT. FACTURA NO.2533	1,792.78
1241 211A0197 0007	258- ENGARGOLADORA MCA. COMBO, FACTURA NO. 965	1,879.62
1241 211A0197 0008	258- MAQUINA DE ESCRIBIR MCA. OLYMPIA SERIE 0191972	1,443.11
1241 211A0197 0009	258- MAQUINA DE ESCRIBIR MCA. OLYMPIA SERIE 2531151021	1,443.11
1241 211A0197 0010	258- MAQUINA DE ESCRIBIR MCA. OLYMPIA SERIE 142577	1,443.11
1241 211A0197 0011	258- MAQUINA DE ESCRIBIR MCA. OLYMPIA	1,443.11
1241 211A0197 0012	258- FOTOCOPIADORA MCA. SHARP SERIE 362203022	45,700.00
1241 211A0197 0013	258- FOTOCOPIADORA MCA. SHARP SERIE 3622352	45,700.00
1241 211A0197 0014	258- MAQUINA DE ESCRIBIR ELECT. MCA. OLYMPIA	1,792.77

Código	Descripción del Bien	Valor en Libros
1241 211A0198 0001	251- 01 Guillotina Mca Boston 18" .45 x .45	1,162.87
1241 211A0198 0002	251- 01 Enfriador de Agua Mca Aguasyst	2,425.00
1241 211A0198 0003	251- 02 Enfriadores de Agua Mca Mabe	4,440.00
1241 211A0198 0004	251- 01 Frigobar Mod. Bluepoint	1,773.49
1241 211A0198 0005	251- 01 Frigobar Mod. Ardd5m Across	2,341.61
1241 211A0199 0001	251- 03 Maquinas Elect.Mca. Olympia Mod Confortype	8,633.20
1241 22000104 0001	IMIP- 1 EXTINTOR DE 4.5 BIOXIDO DE CARBONO	1,928.50
1241 22000109 0001	1241 / 211 Sria de Hacienda / 01 Reloj checador Ronald Jack Mod TP-30 Serie: 9501663	4,949.01
1241 22000109 0002	1241 / 211 Sria de Hacienda / 02 Cajas Fuertes Mca Stronger Mod Car-90	11,770.09
1241 22000109 0003	1241 / 211 Sria de Hacienda / 01 Refrigerador de 7 pies Mca IEM Mod IS04 Fact 0811	2,500.00
1241 231A0110 0002	1241/11271 Cotrae/Litera Goncad Mod.King Dom T/Tub.(F-120940)Crediland S.A.C.V.; No.Inv.2010810000184	1,659.00
1241 231A0110 0003	1241/11271 Cotrae/Litera Goncad Mod.King Dom T/Tub.(F-120940)Crediland S.A.C.V.; No.Inv.2010810000185	1,659.00
1241 231A0110 0004	1241/11271 Cotrae/Litera Goncad Mod.King Dom T/Tub.(F-120940)Crediland S.A.C.V.; No.Inv.2010810000186	1,659.00
1241 24000101 0001	258- SUMADORA DE DIGITOS GRANDES FACTURA NO. 355	1,587.00
1241 24000101 0002	258- SUMADORA DE DIGITOS GRANDES FACTURA NO. 355	1,587.00
1241 24000101 0003	258- SUMADORA DE DIGITOS GRANDES FACTURA NO. 355	1,587.00
1241 24000101 0004	258- MAQ. ENGARGOLADORA DE ARILLO METALICO FACTURA NO. 10406	4,892.39
1241 24000101 0005	258- ENMICADORA DOCUSEL MOD. 125 FACTURA NO. 10829	4,371.00
1241 24000102 0001	254- Caja fuerte Mod. car-125 Mca. strong	8,510.00
1241 24000102 0002	254- 04 CAJAS FUERTES MCA. ARSTRONG \$5,088.75 C/U	20,355.00
1241 24000102 0003	254- 02 RELOJ CHECADOR MOD. CET300 MCA. SIASA \$21,740.75	43,481.50
1241 24000102 0004	254- 20 ENFRIADOR Y CALENT. M-HC-500 PUREZA \$1,776.75 C/U	35,535.00
1241 24000102 0005	254- CAFETERA MCA. WEST BEND MOD. 33600	1,644.50
1241 24000102 0006	254- 09 ENGARGOLADORA BW MCA. BOFLEX \$2,185.00 C/U	19,665.00
1241 24000102 0007	258- FRIGOBAR MCA. ACROOS MOD. SRM-05 FACTURA NO. 6370	2,415.00
1241 24000103 0001	254- ENGARGOLADORA MCA. ZEBRA 210	2,213.50
1241 24000103 0002	254- RELOJ CHECADOR DE ASISTENCIA ELECT MOD 150Q14	4,996.08
1241 24000103 0003	254- RELOJ CHECADOR ELECTRONICO P/CORRESPONDERCIA	7,794.42
1241 24000103 0006	258- 2 CAJAS FUERTES MCA STRONG, FACTURA NO. 30290	6,213.10
1241 311A0100 0001	CC- COMPUTADORA COLOR COMPAQ PENTIUM III, C/OFC-2000	17,307.50
1241 311A0100 0002	1-COMPUTADORA HP. MOD. 8651 DE 8.4MB	12,931.75
1241 311A0100 0003	1-COMPUTADORA HP. MOD. 8651 DE 8.4MB	12,931.75
1241 311A0100 0004	COMPUTADORA COMPAQ PRESARIO MOD. 7453 5 GIGAS	7,768.25
1241 311A0100 0005	COMPUTADORA COMPAQ PRESARIO MOD. 7453 S GIGAS	7,768.25
1241 311A0100 0006	1-IMPRESORA HP. DESJET 610C	2,415.00
1241 311A0100 0007	1-IMPRESORA HP. DESJET 610C	2,415.00
1241 311A0100 0008	1-IMPRESORA HP. DESJET 610C	2,415.00
1241 311A0100 0009	1-IMPRESORA HP. DESJET 610C	2,415.00
1241 311A0101 0001	25 COMPUTADORAS MCA. HP \$17,135.00 c/u	428,375.00
1241 311A0101 0002	17 IMPRESORAS Mca. HP \$2,359.64 c/u	37,754.24

**SISTEMA CONTABLE 2019**
**RELACIÓN DE BIENES MUEBLES QUE COMPONEN SU PATRIMONIO**

Página 23 de 73

**Cuenta Pública al 31 de diciembre de 2019**

Hora: 10:30:27a. m.

Fecha: 19/02/2020

Código	Descripción del Bien	Valor en Libros
1241 311A0101 0003	1 Computadora equipada (bocina, cerebro C.P.U., monitor, teclado, mouse) marca lanix, No. inventario 249192B, 249194B, 249195B, 249196B	10,925.00
1241 311A0101 0005	1 Scanner marca HP, No. inventario 249223B	12,264.18
1241 311A0101 0006	1 Impresora marca HP, No. inventario 249224B	7,168.33
1241 311A0101 0007	1 Impresora marca Epson, No. inventario 249227B	1,653.12
1241 311A0101 0009	Impresora de Inyección de Tinta MP840C	1,567.36
1241 311A0101 0010	06 Impresoras de Inyección de Tinta MP930C	11,040.00
1241 311A0101 0011	30 Computadoras Compaq Pentium III 733 MHZ	391,252.59
1241 311A0101 0012	COMPUTADORA, MONITOR, CPU, TECLADO, SERIE CEAS/COM/001 FACTURA NO. 004-B	46,396.75
1241 311A0101 0014	COMPUTADORA, MONITOR, CPU, TECLADO, SERIE CEAS/COM/003 FACTURA NO. 0004-B	15,611.25
1241 311A0101 0015	COMPUTADORA, MONITOR, CPU, TECLADOS, SERIE CEAS/COMP/0004 FACTURA NO. 004-B	15,611.25
1241 311A0101 0016	COMPUTADORA, MONITOR, CPU, TECLADO, Serie CEAS/COMP/005 Fact. 004-B	10,752.50
1241 311A0101 0017	CEAS/COMP/009 IMPRESORA EPSON EPL/5700-A7N2007678	4,858.75
1241 311A0101 0018	CEAS/COMP/0010 IMPRESORA EPSON GPL-5700A7M2008806	4,858.75
1241 311A0101 0020	IMPRESORA DE INYECCION DE TINTA Fact. No. 180	2,467.90
1241 311A0101 0021	IMPRESORA DE INYECCION DE TINTA FACTURA No. 180	2,467.90
1241 311A0101 0022	IMPRESORA DE INYECCION DE TINTA Fact. No. 180	2,467.90
1241 311A0101 0023	IMPRESORA DE INYECCION DE TINTA Fact. No. 180	2,467.90
1241 311A0101 0024	IMPRESORA DE INYECCION DE TINTA Fact. No. 180	2,467.90
1241 311A0101 0025	IMPRESORA DE INYECCION DE TINTA HEWLETT PARKARD DESJET 930 Serie: MX13E1F00T	2,845.13
1241 311A0101 0026	8 IMPRESORAS DE CHORRO DE TINTA 990 Cxi PROF. Fact. 4189 ASS COM	43,900.16
1241 311A0101 0027	06 COMPUTADORAS COMPAQ DESKPRO	83,710.38
1241 311A0101 0028	ESCANNER HEWLETT PACKARD Mod. 6390C/C7679A	11,035.00
1241 311A0101 0029	IMPRESORA DE INYECCION DE TINTA MCA. H.P.	4,068.70
1241 311A0101 0030	IMPRESORA H.P. DESKJET 350C COLOR	5,077.25
1241 311A0101 0032	12 COMPUTADORAS COMPAQ PENTIUM III	237,222.00
1241 311A0101 0033	COMPUTADORA PORTATIL Mod. M700	27,427.48
1241 311A0101 0034	02 SCANNER H.P. Mod. SCANJET 7450C	7,739.50
1241 311A0101 0035	13 UNIDADES DE COMPUTO DISCO DURO DE 20GB MEMORIA DE 128 MB FACT. 4189 ASS COM	195,943.71
1241 311A0101 0039	Paq Estacion Total Marca Sokkia Mod SET-600 Serie 017805 Fact. 1354	63,911.25
1241 311A0101 0040	No break, Marca Tripp Lite, No. inventario 249222B	2,038.05
1241 311A0101 0041	No break, Marca Tripp Lite Serie F02550933 No. inv. 249242B	2,386.25
1241 311A0101 0042	No break, Marca Tripp Lite Serie F02770049 No. inv. 249244B	3,137.00
1241 311A0101 0043	SERVIDOR DE ARCHIVOS MOD. PROLAINT	38,237.50
1241 311A0101 0044	No break, Marca SOLA MICRO SRE-01A21947	2,127.50
1241 311A0101 0045	No break, Marca SOLA MICRO SR E-01A22128	2,127.50
1241 311A0101 0046	TARJETA DE RED 3-COM. Fact. 180	1,437.50
1241 311A0101 0047	TARJETA DE RED 3-COM Fact. 180	1,437.50
1241 311A0101 0048	TARJETA DE RED 3-COM Fact. 180	1,437.50

**SISTEMA CONTABLE 2019**
**RELACION DE BIENES MUEBLES QUE COMPONEN SU PATRIMONIO**

Página 24 de 73

**Cuenta Pública al 31 de diciembre de 2019**

Hora: 10:30:27a. m.

Fecha: 19/02/2020

Código	Descripción del Bien	Valor en Libros
1241 311A0101 0049	TARJETA DE RED 3-COM Fact. 180	1,437.50
1241 311A0101 0050	TARJETA DE RED 3-COM Fact. 180	1,437.50
1241 311A0101 0051	TARJETA DE RED 3-COM Fact. 180	1,437.50
1241 311A0101 0052	TARJETA DE RED 3-COM Fact. 180	1,437.50
1241 311A0101 0053	TARJETA DE RED 3-COM Fact. 180	1,437.50
1241 311A0101 0054	13 NO BREAK TRIPLITE 850 va Fact. 4189 ASS COM	45,971.25
1241 311A0101 0055	TARGETA DE CORREO DE VOZ	33,133.80
1241 311A0101 0056	CONCENTRADOR Mca SMC EZ HUB 5612	2,237.70
1241 311A0101 0057	CONCENTRADOR 3 COM SUPER STRACK II DUAL SPEED N/P	11,663.17
1241 311A0101 0058	NO BREAK SOLA MICRO SRE-800E01A21938	2,127.50
1241 311A0102 0002	Impresora, Marca HP, Serie CNBRK39601, No. de inv. 261683B	7,130.00
1241 311A0102 0003	Computadora portatil, Marca Compaq, Serie 2V17FP5A3U7Y, No. de inv. 261684B	27,940.00
1241 311A0102 0004	Impresora, Marca Epson FX1180, No. de inv. 261691B	5,278.50
1241 311A0102 0005	Impresora, Marca Epson FX1180, No. de inv. 261692B	5,278.50
1241 311A0102 0006	Computadora portatil, Marca HP T18N040, No. de inv. 261696B	28,753.45
1241 311A0102 0007	Computadora portatil, Marca HP T18N040, No. de inv. 261697B	28,753.45
1241 311A0102 0008	SERVIDOR COMPAQ PROLIANT	78,535.80
1241 311A0102 0009	No break, Marca Sola Basic Microsea 480, No. de inv. 261790B	1,440.95
1241 311A0102 0010	No break, Marca Sola Basic Microsea 480, No. de inv. 261791B	1,440.95
1241 311A0102 0011	CD Writer, Marca LG 24X10X40 GCE8240B, No. de inv. 261792B	1,943.50
1241 311A0102 0012	CD Writer, Marca LG 24X10X40 GCE8240B, No. de inv. 261793B	1,943.50
1241 311A0102 0013	Estación de Trabajo, Procesador Intel XEON F-11212	60,950.00
1241 311A0102 0014	TELEFONO DEADEMA 130008	2,300.00
1241 311A0103 0001	Impresora Marca HP Laset Jet 1200,Serie VSCB973728 No. Inv. 281118B	6,345.38
1241 311A0103 0002	Computadora equipada (Monitor, Teclado, Mouse) Marca Compaq No. Inv. 281120B, 281121B, 281122B, 281123B	19,216.76
1241 311A0103 0003	Computadora Equipada (Monitor, Mouse, Teclado, CPU) Marca Compaq No. Inv. 281125B, 281126B, 281127B, 281128B	21,528.00
1241 311A0103 0004	Computadora Equipada (Monitor, Mouse, Teclado, CPU) Marca Compaq No. Inv. 281129B, 281130B, 281131B, 281132B	21,528.00
1241 311A0103 0005	Computadora Equipada (Monitor, Mouse, Teclado, CPU) Marca Compaq EVO D500 No. Inv. 281134B, 281135B, 281136B, 281137B	17,963.46
1241 311A0103 0006	04 Computadoras HP Compaq Busines Desk Top D530c convertible minitor	88,462.60
1241 311A0103 0007	28 Computadoras HP Compaq Busines Desk Top D530c Convertible Minitor	358,583.12
1241 311A0103 0008	05 Impresoras Laser Hewlett Packard Laserje 2300 NPQ2472A	650.90
1241 311A0103 0009	Impresora Laser a color Hewlett packard laserjet 4600n NP	48,262.06
1241 311A0103 0010	02 Impresoras de Inyeccion de tinta hewlett packard deskjet 6122 NOC8954	2,968.15
1241 311A0103 0011	Impresora Laser Jet 1015 15PPM Negro 600 X 600 DPI 16 MB Paralelo RIM F-5588	3,500.00
1241 311A0103 0012	IMPRESORA HP. DESJET NO.6122NPC8954-A	2,912.50
1241 311A0103 0013	IMPRESORA HP. DESJET NO.6122NPC8954-A	2,912.50
1241 311A0103 0014	IMPRESORA LASER LAMARK MOD. OPTRA E322	5,066.07
1241 311A0103 0015	Unidad de Respaldo Marca Plector No. Inv. 281133B	3,611.00
1241 311A0103 0016	Servidor de Almacenamiento(NAS) HP Storage Works nas 1000s Mod.M320GB	53,993.65



Código	Descripción del Bien	Valor en Libros
1241 311A0103 0017	No break, Marca Sola Basic SRINET 480, Serie E02B44686, No. Inv. 281117B	1,779.05
1241 311A0103 0018	No break, Marca Tripp Lite Omnipro 500, No. Inv. 281124B	1,874.25
1241 311A0103 0019	05 No break, Marca Tripp Lite Smart 550 USB, 4 Contactos F-5594	8,337.50
1241 311A0103 0020	No break, SR-800 con Reg Micro SR INET F-51236	2,200.77
1241 311A0103 0021	Adaptador de Corriente Alterna para Laptop Toshiba Mod. Satellite 4600 Serie PA3048U-1ACA Fact. 10502	2,070.00
1241 311A0103 0022	NO BREAK SMART 550USB FACTURA No. 17776	1,719.25
1241 311A0104 0001	13 IMPRESORAS HP DESKJET MOD.6540 \$1,769.80 c/u	19,467.80
1241 311A0104 0002	214- Teclado portatil, Mca Panasonic, Mod KX-T96145, Serie 7KBV8006164, inventario 328141B	1,745.24
1241 311A0104 0003	02 IMPRESORAS HP LASERJET 2300 DN, \$19,719.47 c/u	39,438.94
1241 311A0104 0004	30 COMPUTADORAS HP COMPAQ \$21,390.00 c/u	641,700.00
1241 311A0104 0005	COMPUTADORA HP COMPAQ BUSSINES DESKTOP DS30CMT	28,566.00
1241 311A0104 0006	Computadora Equipada (Monitor, Teclado, CPU, Mouse) Marca HP Compaq Desktop D530, No. de inventario 302329B, 302330B, 302331B, 302332B	16,049.69
1241 311A0104 0008	Computadora Equipada (Monitor, Teclado, CPU, Mouse) Marca HP Compaq Desktop D530, No. de inventario 302339B, 302340B, 302341B, 302342B	16,049.69
1241 311A0104 0009	Computadora Equipada (Monitor, Teclado, CPU, Mouse) Marca HP Compaq Desktop D530, No. de inventario 302349B, 302350B, 302351B, 302352B	16,049.69
1241 311A0104 0010	Computadora Equipada (Monitor, Teclado, CPU, Mouse) Marca HP Compaq Desktop D530, No. de inventario 302354B, 302355B, 302356B, 302357B	16,049.69
1241 311A0104 0011	Computadora Equipada (Monitor, Teclado, CPU, Mouse) Marca HP Compaq Desktop D530, No. de inventario 302359B, 302360B, 302361B, 302362B	16,049.69
1241 311A0104 0013	Impresora Marca HP Laser Jet 1300 Serie CNCB747323 No. de Inv. 302367B	5,374.90
1241 311A0104 0014	Computadora Portatil Marca HP EVO NX5000, serie CNU4230X4N, Inventario 302374B	26,438.65
1241 311A0104 0015	Impresora Marca Samsung ML-2150, serie B5AX400093R, Inventario 302377B	3,910.00
1241 311A0104 0016	Impresora Marca HP Deskjet 5650, serie MY45A4P2KD, Inventario 302380B	1,742.58
1241 311A0104 0017	Impresora Marca HP Deskjet 5650, serie MY45A4P2GK, Inventario 302383B	1,742.58
1241 311A0104 0018	Computadora Equipada (Monitor, Teclado, CPU, Mouse) Marca HP EVO D530, serie MXJ423058J, Inventario 302384B, 302385B, 302386B, 302387B	15,422.70
1241 311A0104 0019	Computadora Equipada (Monitor, Teclado, CPU, Mouse) Marca HP EVO D530, serie MXJ423058J, Inventario 302388B, 302389B, 302390B, 302391B	15,422.70
1241 311A0104 0020	Computadora Portatil, Marca HP NX9040, Serie CN440C9H, Inventario 319943B	29,237.19
1241 311A0104 0021	Computadora Portatil, Marca HP NX9040, Serie CN440CCW, Inventario 319944B	29,237.19
1241 311A0104 0022	Impresora, Marca HP Deskjet 6540, Serie MY48B3R, Inventario 319826B	1,994.10
1241 311A0104 0023	Impresora, Marca HP Deskjet 6540, Serie MY48T3Q02K, Inventario 319827B	1,994.10
1241 311A0104 0024	Impresora, Marca HP Deskjet 6540, Serie MY48T3Q031, Inventario 319828B	1,994.10
1241 311A0104 0025	Impresora, Marca HP Deskjet 6540, Serie MY48T3Q024, Inventario 319830B	1,994.10
1241 311A0104 0026	Impresora, Marca HP Laserjet 1300N, Serie CNBC49P0Y9, Inventario 319945B	7,170.67
1241 311A0104 0027	Impresora, Marca HP Deskjet 5650, Serie MY48A4N00TR, Inventario 327317B	1,725.00
1241 311A0104 0028	Impresora, Marca HP Deskjet 5650, Serie MY48A4N00TJ, Inventario 327318B	1,725.00
1241 311A0104 0029	Impresora, Marca HP Deskjet 5650, Serie MY53N5P0KB, Inventario 327320B	1,725.00
1241 311A0104 0030	Impresora, Marca HP Deskjet 5650, Serie MY53N5P0HC, Inventario 327357B	1,725.00
1241 311A0104 0032	Impresora, Marca HP Deskjet 5650, Serie MY53N5P0KP, Inventario 327359B	1,725.00
1241 311A0104 0034	Impresora, Marca HP Deskjet 5650, Serie MY48A4N0TP, Inventario 327361B	1,725.00

**SECRETARÍA DE OBRAS PÚBLICAS**
**SISTEMA CONTABLE 2019**
**RELACIÓN DE BIENES MUEBLES QUE COMPONEN SU PATRIMONIO**

Página 26 de 73

**Cuenta Pública al 31 de diciembre de 2019**

Hora: 10:30:27a. m.

Fecha: 19/02/2020

Código	Descripción del Bien	Valor en Libros
1241 311A0104 0035	Impresora, Marca HP Laserjet 1300N, Serie CNCK126858, Inventario 327458B	7,146.10
1241 311A0104 0036	Impresora, Marca HP Deskjet 6540, Serie MY4AA3R095, Inventario 321676B	1,960.01
1241 311A0104 0037	Impresora, Marca HP Deskjet 6540, Serie MY4AA3R09F, Inventario 321684B	1,960.01
1241 311A0104 0038	Impresora, Marca HP Deskjet 6540, Serie MY4AA3R08X, Inventario 321685B	1,960.01
1241 311A0104 0039	Scanner, Marca HP Scanjet 5590, Serie CN4ANSA12B, Inventario 321674B	5,926.33
1241 311A0104 0041	Computadora Equipada (Monitor, Teclado, Mouse, CPU), Marca HP Desktop DC7100, Serie MXJ45205YP, Inventario 319731B, 319732B, 319733B, 319734B	15,945.90
1241 311A0104 0043	Computadora Equipada (Monitor, Teclado, Mouse, CPU), Marca HP Desktop DC7100, Serie MXJ452060K, Inventario 319743B, 319744B, 319745B, 319746B	15,945.90
1241 311A0104 0044	Computadora Equipada (Monitor, Teclado, Mouse, CPU), Marca HP Desktop DC7100, Serie MXJ452061M, Inventario 319747B, 319748B, 319749B, 319750B	15,945.90
1241 311A0104 0045	Computadora Equipada (Monitor, Teclado, Mouse, CPU), Marca HP Desktop DC7100, Serie MXJ43502F3, Inventario 319753B, 319754B, 319755B, 319756B	15,945.90
1241 311A0104 0047	Computadora Equipada (Monitor, Teclado, Mouse, CPU), Marca HP Desktop DC7100, Serie MXJ43502DF, Inventario 319765B, 326103B, 319767B, 319768B	15,945.90
1241 311A0104 0048	Computadora Equipada (Monitor, Teclado, Mouse, CPU), Marca HP Desktop DC7100, Serie MXJ43502FF, Inventario 319773B, 319774B, 319775B, 319776B	15,945.90
1241 311A0104 0049	Computadora Equipada (Monitor, Teclado, Mouse, CPU), Marca HP Desktop DC7100, Serie MXJ43502CW, Inventario 319777B, 319778B, 319779B, 319780B	15,945.90
1241 311A0104 0050	Computadora Equipada (Monitor, Teclado, Mouse, CPU), Marca HP Desktop DC7100, Serie MXJ43502F8, Inventario 319781B, 319782B, 319783B, 319784B	15,945.90
1241 311A0104 0051	Computadora Equipada (Monitor, Teclado, Mouse, CPU), Marca HP Desktop DC7100, Serie MXJ43502BW, Inventario 319785B, 319786B, 319787B, 319788B	15,945.90
1241 311A0104 0052	Computadora Equipada (Monitor, Teclado, Mouse, CPU), Marca HP Desktop DC7100, Serie MXJ435029R, Inventario 319789B, 319790B, 319791B, 319792B	15,945.90
1241 311A0104 0053	Computadora Equipada (Monitor, Teclado, Mouse, CPU), Marca HP Desktop DC7100, Serie MXJ43502CQ, Inventario 319793B, 319794B, 319795B, 319796B	15,945.90
1241 311A0104 0055	Computadora Equipada (Monitor, Teclado, Mouse, CPU), Marca HP Desktop DC7100, Serie MXJ43502CX, Inventario 319801B, 319802B, 319803B, 319804B	15,945.90
1241 311A0104 0056	Computadora Equipada (Monitor, Teclado, Mouse, CPU), Marca HP Desktop DC7100, Serie MXJ43502F9, Inventario 319805B, 319806B, 319807B, 319808B	15,945.90
1241 311A0104 0058	Computadora Equipada (Monitor, Teclado, Mouse, CPU), Marca HP Desktop DC7100, Serie MXJ43502B5, Inventario 319817B, 319818B, 319819B, 319820B	15,945.90
1241 311A0104 0059	Computadora Equipada (Monitor, Teclado, Mouse, CPU), Marca HP Desktop DC7100, Serie MXJ143502FC, Inventario 319821B, 319822B, 319823B, 319824B	15,945.90
1241 311A0104 0060	Computadora Equipada (Monitor, Teclado, Mouse, CPU), Marca HP Desktop DC7100, Serie MXJ144601NX, Inventario 319891B, 319892B, 319893B, 319894B	21,287.17
1241 311A0104 0061	Computadora Equipada (Monitor, Teclado, Mouse, CPU), Marca HP Desktop DC7100, Serie MXJ144601P4, Inventario 319895B, 319896B, 319897B, 319898B	21,287.17
1241 311A0104 0062	Computadora Equipada (Monitor, Teclado, Mouse, CPU), Marca HP Desktop DC7100, Serie MXJ144606P2, Inventario 319899B, 319900B, 319901B, 319902B	21,287.17
1241 311A0104 0063	Computadora Equipada (Monitor, Teclado, Mouse, CPU), Marca HP Desktop DC7100, Serie MXJ145206P3, Inventario 319903B, 319904B, 319905B, 319906B	21,287.17
1241 311A0104 0064	Computadora Equipada (Monitor, Teclado, Mouse, CPU), Marca HP Desktop DC7100, Serie MXJ145206P5, Inventario 319907B, 319908B, 319909B, 319910B	21,287.17

**RELACION DE BIENES MUEBLES QUE COMPONEN SU PATRIMONIO**

Página 27 de 73

**Cuenta Pública al 31 de diciembre de 2019**

Hora: 10:30:27a. m.

Fecha: 19/02/2020

Código	Descripción del Bien	Valor en Libros
1241 311A0104 0065	Computadora Equipada (Monitor, Teclado, Mouse, CPU), Marca HP Desktop DC7100, Serie MXJ145206PR, Inventario 319911B, 319912B, 319913B, 319914B	21,287.17
1241 311A0104 0066	Computadora Equipada (Monitor, Teclado, Mouse, CPU), Marca HP Desktop DC7100, Serie MXJ145206PY, Inventario 319915B, 319916B, 319917B, 319918B	21,287.17
1241 311A0104 0067	Computadora Equipada (Monitor, Teclado, Mouse, CPU), Marca HP Desktop DC7100, Serie MXJ145206QM, Inventario 319919B, 319920B, 319921B, 319922B	21,287.17
1241 311A0104 0068	Computadora Equipada (Monitor, Teclado, Mouse, CPU), Marca HP Desktop DC7100, Serie MXJ145206RJ, Inventario 319927B, 319928B, 319929B, 319930B	21,287.17
1241 311A0104 0069	Computadora Equipada (Monitor, Teclado, Mouse, CPU), Marca HP Desktop DC7100, Serie MXJ145206RK, Inventario 319931B, 319932B, 319933B, 319934B	21,287.17
1241 311A0104 0070	Computadora Equipada (Monitor, Teclado, Mouse, CPU), Marca HP Desktop DC7100, Serie MXJ145206RM, Inventario 319935B, 319936B, 319937B, 319938B	21,287.17
1241 311A0104 0071	Computadora Equipada (Monitor, Teclado, Mouse, CPU), Marca HP Desktop DC7100, Serie MXJ145206RT, Inventario 319939B, 319940B, 319941B, 319942B	21,287.17
1241 311A0104 0072	Computadora Equipada (Monitor, Teclado, Mouse, CPU), Marca HP Desktop DC7100, Serie MXJ50303M2, Inventario 321670B, 321671B, 321672B, 321673B	25,467.76
1241 311A0104 0073	Computadora Equipada (Monitor, Teclado, Mouse, CPU), Marca HP Desktop DC7100, Serie MXJ521039K, Inventario 327280B, 327281B, 327282B, 327283B	20,987.50
1241 311A0104 0074	Computadora Equipada (Monitor, Teclado, Mouse, CPU), Marca HP Desktop DC7100, Serie MXJ521038D, Inventario 327284B, 327285B, 327286B, 327287B	20,987.50
1241 311A0104 0076	Computadora Equipada (Monitor, Teclado, Mouse, CPU), Marca HP Desktop DC7100, Serie MXJ521038G, Inventario 327292B, 327293B, 327294B, 327295B	20,987.50
1241 311A0104 0078	Computadora Equipada (Monitor, Teclado, Mouse, CPU), Marca HP Desktop DC7100, Serie MXJ521038F, Inventario 327300B, 327301B, 327302B, 327303B	20,987.50
1241 311A0104 0079	Computadora Equipada (Monitor, Teclado, Mouse, CPU), Marca HP Desktop DC7100, Serie MXJ5210389, Inventario 327304B, 327305B, 327306B, 327307B	20,987.50
1241 311A0104 0080	Computadora Equipada (Monitor, Teclado, Mouse, CPU), Marca HP XW4200, Serie 2UA51709Z7, Inventario 327308B, 327309B, 327310B, 327311B	51,405.00
1241 311A0104 0081	Computadora Equipada (Monitor, Teclado, Mouse, CPU), Marca HP XW4200, Serie 2UA51709ZJ, Inventario 327312B, 327313B, 327314B, 327315B	51,405.00
1241 311A0104 0083	Computadora Equipada (Monitor, Teclado, Mouse, CPU), Marca HP Desktop DC7100, Serie MXJ4521039P, Inventario 327325B, 327326B, 327327B, 327328B	20,987.50
1241 311A0104 0084	Computadora Equipada (Monitor, Teclado, Mouse, CPU), Marca HP Desktop DC7100, Serie MXJ4521038L, Inventario 327329B, 327330B, 327331B, 327332B	20,987.50
1241 311A0104 0086	Computadora Equipada (Monitor, Teclado, Mouse, CPU), Marca HP Desktop DC7100, Serie MXJ521039H, Inventario 327337B, 327338B, 327339B, 327340B	20,987.50
1241 311A0104 0087	Computadora Equipada (Monitor, Teclado, Mouse, CPU), Marca HP Desktop DC7100, Serie MXJ521039Q, Inventario 327341B, 327342B, 327343B, 327344B	20,987.50
1241 311A0104 0088	Computadora Equipada (Monitor, Teclado, Mouse, CPU), Marca HP Desktop DC7100, Serie MXJ521039M, Inventario 327345B, 327346B, 327347B, 327348B	20,987.50
1241 311A0104 0089	Computadora Equipada (Monitor, Teclado, Mouse, CPU), Marca HP Desktop DC7100, Serie MXJ5210387, Inventario 327349B, 327350B, 327351B, 327352B	20,987.50
1241 311A0104 0090	Computadora Equipada (Monitor, Teclado, Mouse, CPU), Marca HP XW4200, Serie 2UA51709ZL, Inventario 327353B, 327354B, 327355B, 327356B	51,405.00
1241 311A0104 0091	Computadora Equipada (Monitor, Teclado, Mouse, CPU), Marca HP Desktop DC7100, Serie MXJ52101YW, Inventario 327362B, 327363B, 327364B, 327365B	22,356.00

Código	Descripción del Bien	Valor en Libros
1241 311A0104 0092	Computadora Equipada (Monitor, Teclado, Mouse, CPU), Marca HP Desktop DC7100, Serie MXJ52403KF, Inventario 327366B, 327367B, 327368B, 327369B	22,356.00
1241 311A0104 0093	Computadora Equipada (Monitor, Teclado, Mouse, CPU), Marca HP Desktop DC7100, Serie MXJ52403MJ, Inventario 327370B, 327371B, 327372B, 327373B	22,356.00
1241 311A0104 0094	Computadora Equipada (Monitor, Teclado, Mouse, CPU), Marca HP Desktop DC7100, Serie MXJ52403KH, Inventario 327374B, 327375B, 327376B, 327377B	22,356.00
1241 311A0104 0095	Computadora Equipada (Monitor, Teclado, Mouse, CPU), Marca HP Desktop DC7100, Serie MXJ52403LW, Inventario 327378B, 327379B, 327380B, 327381B	22,356.00
1241 311A0104 0096	Computadora Equipada (Monitor, Teclado, Mouse, CPU), Marca HP Desktop DC7100, Serie MXJ52403KG, Inventario 327382B, 327383B, 327384B, 327385B	22,356.00
1241 311A0104 0098	Computadora Equipada (Monitor, Teclado, Mouse, CPU), Marca HP Desktop DC7100, Serie MXJ52403JX, Inventario 327390B, 327391B, 327392B, 327393B	22,356.00
1241 311A0104 0100	Computadora Equipada (Monitor, Teclado, Mouse, CPU), Marca HP Desktop DC7100, Serie MXJ52403L1, Inventario 327398B, 327399B, 327400B, 327401B	22,356.00
1241 311A0104 0101	Computadora Equipada (Monitor, Teclado, Mouse, CPU), Marca HP Desktop DC7100, Serie MXJ52403LK, Inventario 327402B, 327403B, 327404B, 327405B	22,356.00
1241 311A0104 0102	Computadora Equipada (Monitor, Teclado, Mouse, CPU), Marca HP Desktop DC7100, Serie MXJ52403HR, Inventario 327422B, 327423B, 327424B, 327425B	22,356.00
1241 311A0104 0103	Computadora Equipada (Monitor, Teclado, Mouse, CPU), Marca HP Desktop DC7100, Serie MXJ52403JF, Inventario 327426B, 327427B, 327428B, 327429B	22,356.00
1241 311A0104 0104	Computadora Equipada (Monitor, Teclado, Mouse, CPU), Marca HP Desktop DC7100, Serie MXJ52403KY, Inventario 327434B, 327435B, 327436B, 327437B	22,356.00
1241 311A0104 0106	Computadora Equipada (Monitor, Teclado, Mouse, CPU), Marca HP Desktop DC7100, Serie MXJ52403L8, Inventario 327442B, 327443B, 327444B, 327445B	22,356.00
1241 311A0104 0107	Computadora Equipada (Monitor, Teclado, Mouse, CPU), Marca HP Desktop DC7100, Serie MXJ52403LD, Inventario 327446B, 327447B, 327448B, 327449B	22,356.00
1241 311A0104 0108	Impresora M-Zebra S-41A01260713Y1F-13415	5,632.70
1241 311A0104 0109	COMPUTADORA HP-EVO, D530-FACTURA NO. 17775	64,365.44
1241 311A0104 0110	IMPRESORA HP DESJET 5650N/PC6490 FACTURA NO. 17777	3,514.51
1241 311A0104 0111	17 COMPUTADORAS MCA. COMPAQ-DESK TOP 100 CM TACT-20552	286,369.08
1241 311A0104 0112	07 COMPUTADORA COMPAQ BUSSINES DESK TOP 7100CM FACTURA No. 20551	76,290.20
1241 311A0104 0113	02 COMPUTADORAS PORTATIL HP. COMPAQ NX9040 BUSINESS FACTURA No. 20554	50,163.00
1241 311A0104 0114	06 IMPRESORAS HP. DESK JET 6840-C-9029-A FACTURA No. 20552	14,239.88
1241 311A0104 0115	COMPUTADORA HP. COMPAQ DESK TOP DC7100 CMT	34,020.83
1241 311A0104 0116	ESCANER MCA. HEWLETT PACKARD MODELO 8250 n/p C993a	9,951.01
1241 311A0104 0117	31 No break, Marca Tripp Lite Smart 500 \$2,185.00 c/u	65,550.00
1241 311A0104 0118	No break, Marca Tripp Lite Smart 550 USB, No. de inventario 302333B	1,970.69
1241 311A0104 0119	No break, Marca Tripp Lite Smart 550 USB, serie 9251AI0SM465901167 No. de Inv. 302338B	1,970.69
1241 311A0104 0121	No break, Marca Tripp Lite Smart 550 USB, serie 9251AI0SM465900995 No. de Inv. 302348B	1,970.69
1241 311A0104 0122	No break, Marca Tripp Lite Smart 550 USB, serie 9251AI0SM465900372 No. de Inv. 302353B	1,970.69
1241 311A0104 0123	No break, Marca Tripp Lite Smart 550 USB, serie 9251AI0SM465900750 No. de Inv. 302358B	1,970.69
1241 311A0104 0124	No break, Marca Tripp Lite Smart 550 USB, serie 9251AI0SM465901179 No. de Inv. 302363B	1,970.69
1241 311A0104 0125	No break, Marca Tripp Lite Smart 550 USB, serie 9251AI0SM465900099 No. de Inv. 302364B	1,970.69

Código	Descripción del Bien	Valor en Libros
1241 311A0104 0126	No break, Marca Tripp Elite Smart 550 USB, serie 9322AD0SM500700072, Inventario 302392B	1,719.25
1241 311A0104 0127	No break, Marca Tripp Elite Smart 550 USB, serie 9322AD0SM500700062, Inventario 302393B	1,719.25
1241 311A0104 0128	No break, Marca Tripp Lite omnismart 500, Serie 9343AD00M50100091, Inventario 319946B	2,015.31
1241 311A0104 0129	No break, Marca Tripp Lite omnismart 500, Serie 9342AD00M50100746, Inventario 319947B	2,015.31
1241 311A0104 0131	No break, Marca Tripp Lite omnismart 500, Serie 9343AD00M50100287, Inventario 319949B	2,015.31
1241 311A0104 0132	No break, Marca Tripp Lite omnismart 500, Serie 9343AD00M50100323, Inventario 319950B	2,015.31
1241 311A0104 0133	No break, Marca Tripp Lite omnismart 500, Serie 9342AD00M50100668, Inventario 319952B	2,015.31
1241 311A0104 0134	No break, Marca Tripp Lite omnismart 500, Serie 9343AD00M50100094, Inventario 319953B	2,015.31
1241 311A0104 0135	No break, Marca Tripp Lite omnismart 500, Serie 9342AD00M50100693, Inventario 319954B	2,015.31
1241 311A0104 0136	No break, Marca Tripp Lite omnismart 500, Serie 9343AD00M50100085, Inventario 319955B	2,015.31
1241 311A0104 0137	No break, Marca Tripp Lite omnismart 500, Serie 9343AD00M50100065, Inventario 319956B	2,015.31
1241 311A0104 0138	No break, Marca Tripp Lite omnismart 500, Serie 9408ALR0M50100386, Inventario 327406B	2,051.29
1241 311A0104 0139	No break, Marca Tripp Lite omnismart 500, Serie 9408ALR0M50101050, Inventario 327407B	2,051.29
1241 311A0104 0140	No break, Marca Tripp Lite omnismart 500, Serie 9408ALR0M50100472, Inventario 327408B	2,051.29
1241 311A0104 0141	No break, Marca Tripp Lite omnismart 500, Serie 9408ALR0M50100561, Inventario 327410B	2,051.29
1241 311A0104 0142	No break, Marca Tripp Lite omnismart 500, Serie 9408ALR0M50101091, Inventario 327411B	2,051.29
1241 311A0104 0143	No break, Marca Tripp Lite omnismart 500, Serie 9408ALR0M50101491, Inventario 327412B	2,051.29
1241 311A0104 0144	No break, Marca Tripp Lite omnismart 500, Serie 9408ALR0M50101030, Inventario 327413B	2,051.29
1241 311A0104 0146	No break, Marca Tripp Lite omnismart 500, Serie 9408ALR0M50100326, Inventario 327414B	2,051.29
1241 311A0104 0147	No break, Marca Tripp Lite omnismart 500, Serie 9408ALR0M50100373, Inventario 327415B	2,051.29
1241 311A0104 0148	No break, Marca Tripp Lite omnismart 500, Serie 9408ALR0M50100226, Inventario 327416B	2,051.29
1241 311A0104 0149	No break, Marca Tripp Lite omnismart 500, Serie 9408ALR0M50100403, Inventario 327417B	2,051.29
1241 311A0104 0150	No break, Marca Tripp Lite omnismart 500, Serie 9408ALR0M50100384, Inventario 327418B	2,051.29
1241 311A0104 0151	No break, Marca Tripp Lite omnismart 500, Serie 9408ALR0M50100336, Inventario 327419B	2,051.29
1241 311A0104 0152	No break, Marca Tripp Lite omnismart 500, Serie 9408ALR0M50100499, Inventario 327420B	2,051.29
1241 311A0104 0153	No break, Marca Tripp Lite omnismart 500, Serie 9408ALR0M50100425, Inventario 327421B	2,051.29
1241 311A0104 0154	No break, Marca Tripp Lite omnismart 500, Serie 9408ALR0M50100442, Inventario 327430B	2,051.29

Código	Descripción del Bien	Valor en Libros
1241 311A0104 0155	No break, Marca Tripp Lite omnismart 500, Serie 9408ALR0M50101011, Inventario 327431B	2,051.29
1241 311A0104 0156	No break, Marca Tripp Lite omnismart 500, Serie 9408ALR0M50100405, Inventario 327432B	2,051.29
1241 311A0104 0157	No break, Marca Tripp Lite omnismart 500, Serie 9408ALR0M50100441, Inventario 327451B	2,051.29
1241 311A0104 0158	No break, Marca Tripp Lite omnismart 500, Serie 9408ALR0M50100418, Inventario 327453B	2,051.29
1241 311A0104 0159	No break, Marca Tripp Lite omnismart 500, Serie 9408ALR0M50100598, Inventario 327454B	2,051.29
1241 311A0104 0160	No break, Marca Tripp Lite omnismart 500, Serie 9408ALR0M50100443, Inventario 327455B	2,051.29
1241 311A0104 0161	No break, Marca Tripp Lite omnismart 500, Serie 9408ALR0M50100168, Inventario 327456B	2,051.29
1241 311A0104 0162	No break, Marca Tripp Lite omnismart 500, Serie 9408ALR0M50100624, Inventario 327457B	2,051.29
1241 311A0104 0163	Switch de 24 Ptos Superstack 3 Baseline 10/100 Marca 3COM Mod. 3C16471-US Serie LV5G3B0164546 Fact. 3470	2,633.59
1241 311A0104 0164	PUNTO DE ACCESO INALAMBRIICO MODELO AP4000	42,768.69
1241 311A0105 0001	258- MULTIFUNCIONAL LASER 20PPM BROTHER. FACTURA NO. 60P07931	7,498.14
1241 311A0105 0002	258- UNIDAD IMPRESORA LASER HP MOD. LASER 1320	16,747.58
1241 311A0105 0003	COMPUTADORA THINKCENTRE M51 MOD. 8142DS FACTURA NO. 26607	20,163.32
1241 311A0105 0004	COMPUTADORA THINKCENTRE M51 MOD. 8142DS FACTURA NO. 26607	20,163.32
1241 311A0105 0005	COMPUTADORA PORTATIL MOD. LATITUDE D810 FACTURA NO. 26608	28,271.09
1241 311A0105 0006	02 IMPRESORAS DESKJET 9300 14/11PFM 600DP1 05B	9,969.67
1241 311A0105 0007	No break, Marca AMNISMART 500 Fact. 26608	2,002.04
1241 311A0105 0008	No break, Marca AMNISMART 500 Fact. 26608	2,002.04
1241 311A0106 0001	20 COMPUTADORAS MOD. DC7600 HP \$18,848.50 c/u	376,970.00
1241 311A0106 0002	IMIP- CONVERTIDOR SERIAL A TCP/IP	3,135.65
1241 311A0106 0003	13 IMPRESORAS INJET 2300 DTN HP \$9,890.00 c/u	128,570.00
1241 311A0106 0004	Impresora Termica Marca Zebra Modelo TLP2844 N/S41A06170252	6,900.00
1241 311A0106 0005	Equipo de Computo Mca. Acer Veriton 6800 02/06 FACT. 1714 Serie. -PS007926956040001BEH00	19,435.00
1241 311A0106 0006	Impresora Laser a Color Mca. Xerox Mod. Phaaer 6300N FACT. 29039 Serie: WHH332282	16,969.63
1241 311A0106 0008	Equipo de Computo Mca Acer Veriton 6800 04/06 F-1714 S-PS0079269560400027EH00	19,435.00
1241 311A0106 0009	Equipo de Computo Mca Acer Veriton 6800 05/06 F-1714 S-PS007926956040006DEH00	19,435.00
1241 311A0106 0010	Computadora Mca Hewlett Packard Mod DC7600 Business 02/24 F-7600 S-MXJ62307b4	14,248.50
1241 311A0106 0011	Computadora Mca Hewlett Packard Mod DC7600 Business 04/24 F-7600 S-MXJ62303HR	14,248.50
1241 311A0106 0012	Computadora Mca Hewlett Packard Mod DC7600 Business 07/24 F-7600 S-MXJ62303K8	14,248.50
1241 311A0106 0013	Computadora Mca Hewlett Packard Mod DC7600 Business 08/24 F-7600 S-MXJ62307B5	14,248.50
1241 311A0106 0014	Computadora Mca Hewlett Packard Mod DC7600 Business 09/24 F-7600 S-MXJ62303KC	14,248.50
1241 311A0106 0015	Computadora Mca Hewlett Packard Mod DC7600 Business 10/24 F-7600 S-MXJ623077L	14,248.50

**SISTEMA CONTABLE 2019**
**RELACION DE BIENES MUEBLES QUE COMPONEN SU PATRIMONIO**

Página 31 de 73

**Cuenta Pública al 31 de diciembre de 2019**

Hora: 10:30:27a. m.

Fecha: 19/02/2020

Código	Descripción del Bien	Valor en Libros
1241 311A0106 0016	Computadora Mca Hewlett Packard Mod DC7600 Business 11/24 F-7600 S-MXJ623078C	14,248.50
1241 311A0106 0017	Computadora Mca Hewlett Packard Mod DC7600 Business 12/24 F-7600 S-MXJ623078B	14,248.50
1241 311A0106 0018	Computadora Mca Hewlett Packard Mod DC7600 Business 14/24 F-7600 S-MXJ62307GG	14,248.50
1241 311A0106 0019	Computadora Mca Hewlett Packard Mod DC7600 Business 15/24 F-7600 S-MXJ623077F	14,248.50
1241 311A0106 0020	Computadora Mca Hewlett Packard Mod DC7600 Business 16/24 F-7600 S-MXJ623077D	14,248.50
1241 311A0106 0021	Computadora Mca Hewlett Packard Mod DC7600 Business 17/24 F-7600 S-MXJ62307GM	14,248.50
1241 311A0106 0022	Computadora Mca Hewlett Packard Mod DC7600 Business 23/24 F-7600 S-MXJ62307GT	14,248.50
1241 311A0106 0023	Computadora Mca Hewlett Packard Mod DC7600 Business 01/04 F-7602 S-MXJ623077R	15,651.50
1241 311A0106 0024	Computadora Mca Hewlett Packard Mod DC7600 Business 03/04 F-7602 S-MXJ6230788	15,651.50
1241 311A0106 0025	Computadora Mca Hewlett Packard Mod DC7600 Business 04/04 F-7602 S-MXJ6230785	15,651.50
1241 311A0106 0027	Impresora Laserjet 2420DN Mca Hewlett Packard 02/02 F-7603 S-CNGKJ36474	13,340.00
1241 311A0106 0030	Computadora Hewlett Packard Workstation Mod XW4300 02/03 S-2UA628142L F-1729	45,954.00
1241 311A0106 0031	Computadora Hewlett Packard Workstation Mod XW4300 03/03 S-2UA628142M F-1729	45,954.00
1241 311A0106 0032	IMPRESORA TLP/ET 4" DE ANCHO VEL. 4" 1" FACT. NO.520	7,302.50
1241 311A0106 0033	08 IMPRESORAS LASER MOD. E340 FACTURA NO. 26897	36,744.25
1241 311A0106 0034	35 COMPUTADORAS PERSONALES MOD DC7600 MCA. HP COMPAQ FACTURA NO. 6601	310,327.50
1241 311A0106 0035	10 COMPUTADORAS PERSONALES MOD. 25115-J6 CONT TUBINA DE 2 ETAPAS SERIE 05-11V-9609 AÑO 2006 FACT 26857	100,970.00
1241 311A0106 0036	Impresora Epson Mod FX-890 Serie E8BY198950 Fact. 8108	3,091.20
1241 311A0106 0037	HP DESIGNNET MOD. 800PS FACTURA NO. 26898	93,101.41
1241 311A0106 0039	Switch 3Com Mod. Superstack Baseline 24 Ptos S-LN2Q6T0156260 F-30253 A	1,878.34
1241 311A0106 0040	Switch 3Com SuperStack 4400 02/05 S-L3AV76H94B7E0 F-31190 A	15,830.81
1241 311A0107 0001	Impresora portatil marca HP deskjet 460CB S/MY69F4Z1KY	3,162.50
1241 311A0107 0002	Monitor color de 14"	3,795.00
1241 311A0107 0003	Impresora deCodigo de Barra Marca Zebra Modelo TLP28442	7,550.90
1241 311A0107 0004	02 Computadoras Mod. Optiplex 745 -minitorre \$16,542.75 c/u	33,085.50
1241 311A0107 0005	02 Impresoras Laser monocromática Mod. 1720 \$2,899.15 c/u	5,798.30
1241 311A0107 0006	Computadora Mod. Optiplex 745 -minitorre \$16,542.75	16,542.75
1241 311A0107 0007	Impresora Laser monocromática Mod.1720 \$2,899.15	2,899.15
1241 311A0107 0008	Computadora Portatil Dell Latitude D820 Serie 9HZ2VC1 FACT. 2187	26,231.50
1241 311A0107 0009	Computadora Portatil Dell Latitude D820 Serie FJZ2VC1 FACT. 2187	26,231.50
1241 311A0107 0011	Computadora Portatil Dell Latitude D820 Serie CGZ2VC1 FACT. 2187	26,231.50
1241 311A0107 0012	Computadora Portatil Dell Latitude D820 Serie IJZ2VC1 FACT. 2187	26,231.50
1241 311A0107 0013	Computadora Portatil Dell Latitude D820 Serie 5JZ2VC1 FACT. 2187	26,231.50
1241 311A0107 0014	Computadora Personal HP Compaq Serie MXJ64900CH FACT. 9168	18,112.50
1241 311A0107 0015	Computadora Personal HP Compaq Serie MXJ649008M FACT. 9168	18,112.50

**RELACIÓN DE BIENES MUEBLES QUE COMPONEN SU PATRIMONIO**

Página 32 de 73

**Cuenta Pública al 31 de diciembre de 2019**

Hora: 10:30:27a. m.

Fecha: 19/02/2020

Código	Descripción del Bien	Valor en Libros
1241 311A0107 0016	Computadora Personal HP Compaq Serie MXJ65008TG FACT. 9168	18,112.50
1241 311A0107 0017	Computadora Personal HP Compaq Serie MXJ6490019 FACT. 9168	18,112.50
1241 311A0107 0018	Computadora Personal HP Compaq Serie MXJ65008R3 FACT. 9168	18,112.50
1241 311A0107 0019	Computadora Personal HP Compaq Serie MXJ649005T FACT. 9168	18,112.50
1241 311A0107 0020	05 COMPUTADORAS MCA. COMPAQ PRESARIO SR-5217LA, \$ 9,880.00 C/U FACT. 0051	56,810.00
1241 311A0107 0021	07 IMPRESORAS LASERJET HP-1020 (Q5911A) \$ 1,710.00 C/U FACT. 0051	13,765.50
1241 311A0107 0022	14 IMPRESORAS HP LASERJET 1020 \$ 1,739.57 C/U FACT. 0604 CULTURA DEL AGUA 2007	28,007.06
1241 311A0107 0023	ESCANNER HP LASERJET 3050 \$ 4,194.15 FACT. 0604 CULTURA DEL AGUA 2007	4,823.28
1241 311A0107 0024	14 COMPUTADORAS HP COMPAQ PRESARIO SR-5217LA C/MONITOR HP 17" LCD \$ 9,980.00 C/U FACT. 9030 CULTURA DEL AGUA 2007	160,678.00
1241 311A0108 0001	Tarjeta de red Inalambrica Mca-LINKSYS Mod-WUSB300N Serie-MNT00H00606	2,850.00
1241 311A0108 0002	Tarjeta de red Inalambrica Mca-LINKSYS Mod-WUSB300N Serie-MNT00H00615	2,850.00
1241 311A0108 0003	Computadora mca LENOVO THINKCENTRE M57 6072 Small form factor	17,618.00
1241 311A0108 0004	Computadora mca LENOVO THINKCENTRE M57 6072 Small form factor	17,618.00
1241 311A0108 0005	Computadora mca LENOVO THINKCENTRE M57 6072 Small form factor	17,618.00
1241 311A0108 0006	Computadora mca LENOVO THINKCENTRE M57 6072 Small form factor	17,618.00
1241 311A0108 0007	Computadora mca LENOVO THINKCENTRE M57 6072 Small form factor	17,618.00
1241 311A0108 0008	Computadora mca LENOVO THINKCENTRE M57 6072 Small form factor	17,618.00
1241 311A0108 0009	Computadora mca LENOVO THINKCENTRE M57 6072 Small form factor	17,618.00
1241 311A0108 0010	Computadora mca LENOVO THINKCENTRE M57 6072 Small form factor	17,618.00
1241 311A0108 0011	Computadora mca LENOVO THINKCENTRE M57 6072 Small form factor	17,618.00
1241 311A0108 0012	Computadora mca LENOVO THINKCENTRE M57 6072 Small form factor	17,618.00
1241 311A0108 0013	Computadora mca LENOVO THINKCENTRE M57 6072 Small form factor	17,618.00
1241 311A0108 0014	Computadora mca LENOVO THINKCENTRE M57 6072 Small form factor	17,618.00
1241 311A0108 0015	Computadora mca LENOVO THINKCENTRE M57 6075	17,422.50
1241 311A0108 0016	Computadora mca LENOVO mod. THINKCENTRE M57 6075	17,422.50
1241 311A0108 0017	Computadora mca LENOVO mod. THINKCENTRE M57 6075	17,422.50
1241 311A0108 0018	Computadora mca LENOVO mod. THINKCENTRE M57 6075	17,422.50
1241 311A0108 0019	COMPUTADORA PORTATIL MOD. 6530B NOTEBOOK PC HP COMPAQ FACT. 11713/11719 BASE CERO	18,825.50
1241 311A0108 0020	COMPUTADORA PORTATIL MOD. 6530B NOTEBOOK PC HP COMPAQ FACT. 11713/11719 BASE CERO	18,825.50
1241 311A0108 0022	IMPRESORA MOD. LASERJET P2014 HP FACT. 11713/11719 BASE CERO	3,208.50
1241 311A0108 0023	IMPRESORA MOD. LASERJET P2014 HP FACT. 11713/11719 BASE CERO	3,208.50
1241 311A0108 0024	EQUIPO MULTIFUNCIONAL MOD. LASERJET M1120 MFP HP FACT. 11713/11719 BASE CERO	3,542.00
1241 311A0108 0025	EQUIPO MULTIFUNCIONAL MOD. LASERJET M1120 MFP HP FACT. 11713/11719 BASE CERO	3,542.00
1241 311A0108 0027	ESCANNER MOD. SCANJET G3110 PHOTO HP FACT. 11713/11719 BASE CERO	1,828.50
1241 311A0108 0028	SERVIDOR Mod. PROLIANT ML150 GENERACION 5 HP Fact. 11713/11719 BASE CERO	48,459.85
1241 311A0108 0029	UNIDAD DE RESPALDO Mod. OMNISMART 500 TRIPP LITE Fact. 11713/11719 BASE CERO	2,339.10



Código	Descripción del Bien	Valor en Libros
1241 311A0108 0030	UNIDAD DE RESPALDO Mod. OMNISMART 500 TRIPP LITE Fact. 11713/11719 BASE CERO	2,339.10
1241 311A0108 0031	UNIDAD DE RESPALDO Mod. OMNISMART 500 TRIPP LITE Fact. 11713/11719 BASE CERO	2,339.10
1241 311A0108 0032	UNIDAD DE RESPALDO Mod. OMNISMART 500 TRIPP LITE Fact. 11713/11719 BASE CERO	2,339.10
1241 311A0108 0033	UNIDAD DE RESPALDO Mod. OMNISMART 500 TRIPP LITE Fact. 11713/11719 BASE CERO	2,339.10
1241 311A0108 0034	UNIDAD DE RESPALDO Mod. OMNISMART 500 TRIPP LITE Fact. 11713/11719 BASE CERO	2,339.10
1241 311A0108 0035	UNIDAD DE RESPALDO Mod. OMNISMART 500 TRIPP LITE Fact. 11713/11719 BASE CERO	2,339.10
1241 311A0108 0036	UNIDAD DE RESPALDO Mod. OMNISMART 500 TRIPP LITE Fact. 11713/11719 BASE CERO	2,339.10
1241 311A0108 0037	UNIDAD DE RESPALDO Mod. OMNISMART 500 TRIPP LITE Fact. 11713/11719 BASE CERO	2,339.10
1241 311A0108 0038	UNIDAD DE RESPALDO Mod. OMNISMART 500 TRIPP LITE Fact. 11713/11719 BASE CERO	2,339.10
1241 311A0108 0039	UNIDAD DE RESPALDO Mod. OMNISMART 500 TRIPP LITE Fact. 11713/11719 BASE CERO	2,339.10
1241 311A0108 0040	UNIDAD DE RESPALDO Mod. OMNISMART 500 TRIPP LITE Fact. 11713/11719 BASE CERO	2,339.10
1241 311A0108 0041	UNIDAD DE RESPALDO Mod. OMNISMART 500 TRIPP LITE Fact. 11713/11719 BASE CERO	2,339.10
1241 311A0108 0042	UNIDAD DE RESPALDO Mod. OMNISMART 500 TRIPP LITE Fact. 11713/11719 BASE CERO	2,339.10
1241 311A0108 0043	UNIDAD DE RESPALDO Mod. OMNISMART 500 TRIPP LITE Fact. 11713/11719 BASE CERO	2,339.10
1241 311A0108 0046	UNIDAD DE RESPALDO Mod. OMNISMART 1400 TRIPP LITE Fact. 11713/11719 BASE CERO	6,353.75
1241 311A0109 0001	Z Computadora personal Marca ACER Mod. veriton VM 460G	11,787.50
1241 311A0109 0002	Z Computadora personal Marca ACER Mod. veriton VM 460G	11,787.50
1241 311A0109 0003	Z Impresora Marca LEXMAR Mod. CLR C540N	3,777.75
1241 311A0109 0004	Z Impresora Marca LEXMAR Mod. CLR C540N	3,777.75
1241 311A0109 0005	Z Scanner Marca HP Modelo SCANJET 5590	7,475.00
1241 311A0109 0006	Z Computadora portatil marca Dell Mod. latitude E5400	14,930.45
1241 311A0109 0007	Z Computadora SMALL FORM FACTOR mod. 6000 Pro business PC SFF marca HP COMPAQ	13,397.50
1241 311A0109 0008	Z Computadora SMALL FORM FACTOR mod. 6000 Pro business PC SFF marca HP COMPAQ	13,397.50
1241 311A0109 0009	Z Computadora SMALL FORM FACTOR mod. 6000 Pro business PC SFF marca HP COMPAQ	13,397.50
1241 311A0109 0011	Z Computadora SMALL FORM FACTOR mod. 6000 Pro business PC SFF marca HP COMPAQ	13,397.50
1241 311A0109 0012	Z Computadora SMALL FORM FACTOR mod. 6000 Pro business PC SFF marca HP COMPAQ	13,397.50
1241 311A0109 0013	Z Computadora SMALL FORM FACTOR mod. 6000 Pro business PC SFF marca HP COMPAQ	13,397.50
1241 311A0109 0014	Z Computadora SMALL FORM FACTOR mod. 6000 Pro business PC SFF marca HP COMPAQ	13,397.50
1241 311A0109 0015	Z Computadora SMALL FORM FACTOR mod. 6000 Pro business PC SFF marca HP COMPAQ	13,397.50

**RELACIÓN DE BIENES MUEBLES QUE COMPONEN SU PATRIMONIO**

Página 34 de 73

**Cuenta Pública al 31 de diciembre de 2019**

Hora: 10:30:27a. m.

Fecha: 19/02/2020

Código	Descripción del Bien	Valor en Libros
1241 311A0109 0017	Z Computadora SMALL FORM FACTOR mod. 6000 Pro business PC SFF marca HP COMPAQ	13,397.50
1241 311A0109 0018	Z Computadora SMALL FORM FACTOR mod. 6000 Pro business PC SFF marca HP COMPAQ	13,397.50
1241 311A0109 0019	Z Computadora SMALL FORM FACTOR mod. 6000 Pro business PC SFF marca HP COMPAQ	13,397.50
1241 311A0109 0020	Z Computadora SMALL FORM FACTOR mod. 6000 Pro business PC SFF marca HP COMPAQ	13,397.50
1241 311A0109 0021	Z Computadora SMALL FORM FACTOR mod. 6000 Pro business PC SFF marca HP COMPAQ	13,397.50
1241 311A0109 0022	Z Computadora SMALL FORM FACTOR mod. 6000 Pro business PC SFF marca HP COMPAQ	13,397.50
1241 311A0109 0023	Z Computadora SMALL FORM FACTOR mod. 6000 Pro business PC SFF marca HP COMPAQ	13,397.50
1241 311A0109 0024	Z Computadora SMALL FORM FACTOR mod. 6000 Pro business PC SFF marca HP COMPAQ	13,397.50
1241 311A0109 0025	Z Computadora SMALL FORM FACTOR mod. 6000 Pro business PC SFF marca HP COMPAQ	13,397.50
1241 311A0109 0026	Z Computadora SMALL FORM FACTOR mod. 6000 Pro business PC SFF marca HP COMPAQ	13,397.50
1241 311A0109 0027	Z Computadora SMALL FORM FACTOR mod 6000 Pro business PC SFF marca HP COMPAQ	13,397.50
1241 311A0109 0028	Z Computadora SMALL FORM FACTOR mod. 6000 Pro business PC SFF marca HP COMPAQ	13,397.50
1241 311A0109 0029	Z Computadora SMALL FORM FACTOR mod. 6000 Pro business PC SFF marca HP COMPAQ	13,397.50
1241 311A0109 0030	Z Computadora SMALL FORM FACTOR mod, 6000 Pro business PC SFF marca HP COMPAQ	13,397.50
1241 311A0109 0031	Z Computadora SMALL FORM FACTOR mod. 6000 Pro business PC SFF marca HP COMPAQ	13,397.50
1241 311A0109 0032	Z Computadora SMALL FORM FACTOR mod. 6000 Pro business PC SFF marca HP COMPAQ	13,397.50
1241 311A0109 0033	Z Computadora SMALL FORM FACTOR mod. 6000 Pro business PC SFF marca HP COMPAQ	13,397.50
1241 311A0109 0034	Z Computadora SMALL FORM FACTOR mod. 6000 Pro business PC SFF marca HP COMPAQ	13,397.50
1241 311A0109 0035	Z Computadora SMALL FORM FACTOR mod. 6000 Pro business PC SFF marca HP COMPAQ	13,397.50
1241 311A0109 0036	Z Computadora SMALL FORM FACTOR mod. 6000 Pro business PC SFF marca HP COMPAQ	13,397.50
1241 311A0109 0037	Z Computadora SMALL FORM FACTOR mod. 6000 Pro business PC SFF marca HP COMPAQ	13,397.50
1241 311A0109 0038	Z Computadora SMALL FORM FACTOR mod. 6000 Pro business PC SFF marca HP COMPAQ	18,997.50
1241 311A0109 0039	Z Computadora SMALL FORM FACTOR mod. 6000 Pro business PC SFF marca HP COMPAQ	13,397.50
1241 311A0109 0040	Z Computadora SMALL FORM FACTOR mod. 6000 Pro business PC SFF marca HP COMPAQ	13,397.50
1241 311A0109 0041	Z Computadora SMALL FORM FACTOR mod. 6000 Pro business PC SFF marca HP COMPAQ	13,397.50
1241 311A0109 0042	Z Computadora SMALL FORM FACTOR mod. 6000 Pro business PC SFF marca HP COMPAQ	13,397.50
1241 311A0109 0045	Z Computadora SMALL FORM FACTOR mod. 6000 Pro business PC SFF marca HP COMPAQ	13,397.50

**RELACIÓN DE BIENES MUEBLES QUE COMPONEN SU PATRIMONIO**

Página 35 de 73

**Cuenta Pública al 31 de diciembre de 2019**

Hora: 10:30:27a. m.

Fecha: 19/02/2020

Código	Descripción del Bien	Valor en Libros
1241 311A0109 0046	Z Computadora SMALL FORM FACTOR mod. 6000 Pro business PC SFF marca HP COMPAQ	13,397.50
1241 311A0109 0047	Z Computadora SMALL FORM FACTOR mod. 6000 Pro business PC SFF marca HP COMPAQ	13,397.50
1241 311A0109 0048	Z Computadora SMALL FORM FACTOR mod. 6000 Pro business PC SFF marca HP COMPAQ	13,397.50
1241 311A0109 0049	Z Computadora SMALL FORM FACTOR mod. 6000 Pro business PC SFF marca HP COMPAQ	13,397.50
1241 311A0109 0050	Z Computadora SMALL FORM FACTOR mod. 6000 Pro business PC SFF marca HP COMPAQ	13,397.50
1241 311A0109 0051	Z Computadora SMALL FORM FACTOR mod. 6000 Pro business PC SFF marca HP COMPAQ	13,397.50
1241 311A0109 0052	Z Computadora SMALL FORM FACTOR mod. 6000 Pro business PC SFF marca HP COMPAQ	13,397.50
1241 311A0109 0053	Z Computadora SMALL FORM FACTOR mod. 6000 Pro business PC SFF marca HP COMPAQ	13,397.50
1241 311A0109 0054	Z Computadora SMALL FORM FACTOR mod. 6000 Pro business PC SFF marca HP COMPAQ	13,397.50
1241 311A0109 0055	Z Computadora SMALL FORM FACTOR mod. 6000 Pro business PC SFF marca HP COMPAQ	13,397.50
1241 311A0109 0056	Z Computadora SMALL FORM FACTOR mod. 6000 Pro business PC SFF marca HP COMPAQ	13,397.50
1241 311A0109 0057	Z Computadora SMALL FORM FACTOR mod. 6000 Pro business PC SFF marca HP COMPAQ	13,397.50
1241 311A0109 0058	Z Computadora SMALL FORM FACTOR mod. 6000 Pro business PC SFF marca HP COMPAQ	13,397.50
1241 311A0109 0059	Z Computadora SMALL FORM FACTOR mod. 6000 Pro business PC SFF marca HP COMPAQ	13,397.50
1241 311A0109 0060	Z Computadora SMALL FORM FACTOR mod. 6000 Pro business PC SFF marca HP COMPAQ	13,397.50
1241 311A0109 0061	Z Computadora SMALL FORM FACTOR mod. 6000 Pro business PC SFF marca HP COMPAQ	13,397.50
1241 311A0109 0062	Z Computadora SMALL FORM FACTOR mod. 6000 Pro business PC SFF marca HP COMPAQ	13,397.50
1241 311A0109 0063	Z Computadora SMALL FORM FACTOR mod. 6000 Pro business PC SFF marca HP COMPAQ	13,397.50
1241 311A0109 0064	Z Computadora SMALL FORM FACTOR mod. 6000 Pro business PC SFF marca HP COMPAQ	13,397.50
1241 311A0109 0065	Z Computadora SMALL FORM FACTOR mod. 6000 Pro business PC SFF marca HP COMPAQ	13,397.50
1241 311A0109 0066	Z Computadora SMALL FORM FACTOR mod. 6000 Pro business PC SFF marca HP COMPAQ	13,397.50
1241 311A0109 0067	Z Impresora Marca XEROX mod. 3250DN	4,479.25
1241 311A0109 0070	Z Impresora Marca XEROX mod. 3250DN	4,479.25
1241 311A0109 0071	Z Impresora Marca XEROX mod. 3250DN	4,479.25
1241 311A0109 0072	Z Impresora Marca XEROX mod. 3250DN	4,479.25
1241 311A0109 0073	Z Computadora Personal minitorre Marca DELL Modelo Optiplex 780 MT	13,925.35
1241 311A0109 0074	Z Computadora Personal minitorre Marca DELL Modelo Optiplex 780 MT	13,925.35
1241 311A0109 0075	Z Computadora Personal minitorre Marca DELL Modelo Optiplex 780 MT	13,925.35
1241 311A0109 0076	Z Computadora Personal minitorre Marca DELL Modelo Optiplex 780 MT	13,925.35
1241 311A0109 0077	Z Computadora Personal minitorre Marca DELL Modelo Optiplex 780 MT	13,925.35
1241 311A0109 0078	Z Computadora Personal minitorre Marca DELL Modelo Optiplex 780 MT	13,925.35

Código	Descripción del Bien	Valor en Libros
1241 311A0109 0079	Z Computadora Personal minitorre Marca DELL Modelo Optiplex 780 MT	13,925.35
1241 311A0109 0081	Z Escáner de color y monocromático Modelo i40 Marca Kodak	20,084.75
1241 311A0109 0083	Z Switch 3COM Baseline Switch modelo 2924-SFP plus	5,514.25
1241 311A0109 0084	Z Switch 3COM Baseline Switch modelo 2924-SFP plus	5,514.25
1241 311A0111 0001	43 Computadoras Personales LANIX Mod-Titan HX 4220 / FF "V"	466,378.00
1241 311A0111 0003	8 Computadoras portatil LENOVO Thinkpad adge FF "C"	85,928.71
1241 311A0111 0005	12 Switch DGS-1210-48 FF "V"	141,288.00
1241 311A0111 0006	Computadora Portatil Hewlett Packard Básica Mod 630 Notebook FF "Z"	9,976.00
1241 311A0111 0007	Impresora Hewlett Packard Mod Laserjet P2055DN FF "Z"	8,352.00
1241 311A0111 0008	03 Computadoras Partatiles Hewlett Packard Básica Mod 630 Notebook FF "Z"	29,928.00
1241 311A0111 0009	08 Cmputadoras Dell Mod Optiplex 790 Desktop FF "Z"	119,758.40
1241 311A0111 0011	01 Unidad de Respaldo de Energia Mca Tripp-Lie Smart1500XL FF "Z"	7,569.51
1241 311A0111 0012	02 Impresoras Laser Mca Hewlett Packard Mod HP laserjet P4014N FF "Z"	17,497.44
1241 311A0111 0013	01 Impresora Laser Color Mca Hewlett Packard Mod HP Laserjet CP1525nw FF "Z"	5,339.48
1241 311A0111 0014	02 Computadoras Personal Mca Dell Mod Optiplex 790 Desktop FF "Z"	29,939.60
1241 311A0111 0016	15 Terminales Biométricas Mod ACE	34,469.40
1241 311A0112 0002	2270012000319, 01 Impresora Mca HP Mod Laserjet Pro CP S/S F-POSA26,618,080	3,999.00
1241 311A0112 0003	22700-2012-0-14, 01 Computadora Portátil Mca HP Mod 4330S S-CNU2191BDP F-1785	15,450.00
1241 311A0112 0004	22700-2012-0-14, Scanner Mca HP Mod 5590 S-CN1C1VH1HM F-1795	5,851.92
1241 311A0112 0005	22700-2012-0-14, Impresora Laserjet HP Pro P1606 DN S-VNB3M46474 F-1785	4,450.00
1241 311A0117 0002	IMPRESORA EPSON LX-350M, MATRIZ DE PUNTO, USB F-A29 Serie Q75Y147961 No.Inv.22700-17-0-00009/SUBSTRAE.	7,890.00
1241 311A0191 0001	NOVELL P/COMPUTADORA AF-1388	11,494.80
1241 311A0197 0001	02 MICRO COMPUTADORAS \$9,578.35 C/U	9,578.35
1241 311A0197 0002	03 IMPRESORAS	14,783.25
1241 311A0197 0003	CEREBRO CPU (ACER 5000)	11,181.03
1241 311A0197 0004	COMPUTADORA,PROCESADOR,TECLADO Fact. No. 3285 SERIE 93060208 Inv. 097730-B	2,951.73
1241 311A0197 0005	COMPUTADORA,PROCESADOR,TECLADO Fact. No. 3285 Serie: MB93060225	2,662.41
1241 311A0197 0006	IMPRESORA DE MATRIZ DE PUNTO, Fact. No. 1066 Serie: 6211042526 Inv. 0978807-B	2,346.01
1241 311A0197 0007	IMPRESORA DE MATRIZ Mod. FX 1170 Fact. No. A002840 Serie: 6211142784 Inv. 0957776-B	2,128.66
1241 311A0197 0008	IMPRESORA DE MATRIZ Mod. FX870 Fact. No. A002840 Serie: 61P1036819 Inv. 096791-B	1,701.87
1241 311A0197 0009	IMPRESORA DE MATRIZ MARCA EPSON SERIE 6211389561 INV. 148430-B	1,898.53
1241 311A0197 0010	IMPRESORA DE MATRIZ MARCA EPSON SERIE 96211390301 INV. 148406-B	1,898.53
1241 311A0197 0011	IMPRESORA DE MATRIZ FACTURA NO. A002840 SERIE 62110442534-INV. 095563-B	2,128.67
1241 311A0197 0012	MONITOR TECLADO Y CPU FACTURA NO. 0735 SERIE M11128347PI INV. 148405-B	6,049.90
1241 311A0197 0013	MONITOR TECLADO CPU FACTURA NO. 0735 M111D12571001	6,049.90
1241 311A0197 0014	MONITOR TECLADO CPU FACTURA NO. 0735 SERIE M111D128338PI INV. 148268-B	6,049.90

Código	Descripción del Bien	Valor en Libros
1241 311A0197 0015	MONITOR TECLADO CPU FACTURA NO. 0735 SERIE M111D124012PI INV. 148290-B	6,049.89
1241 311A0197 0016	IMPRESORA LASER MARCA HP. SERIE USBB710547 FACTURA NO. 735 INV. 148266-B	3,375.75
1241 311A0197 0017	IMPRESORA MARCA EPSON SERIE 11405934 INV. 148455-B	3,148.20
1241 311A0197 0018	COMPUTADORA MARCA PINE TIPO VGA SERIE 159083 INV. 028575-B	3,471.16
1241 311A0197 0019	CPU HEWLETT PACKARD FACTURA NO. 00572 SERIE 3425Y01037 INV. 148429-B	7,113.70
1241 311A0197 0020	IMPRESORA HP DESJET 560 FACTURA NO. 00572 SERIE US45PIC1W INV. 148433-B	2,724.70
1241 311A0197 0021	IMPRESORA HP LASERJET FACTURA NO. 00609 SERIE USBB918687	3,137.88
1241 311A0197 0022	COMPUTADORA MARCA LANIX MOD. SM-470 SERIE MB-93060224 INV. 097723-B	1,266.13
1241 311A0197 0023	COMPUTADORA MARCA LANIX MOD. SM-470 SERIE 930602224 INV. 097723-B	2,662.41
1241 311A0197 0024	COMPUTADORA MARCA LANIX MOD. SM-470 SERIE 93080416 INV. 095788-B	2,662.42
1241 311A0197 0025	COMPUTADORA MARCA ACER BASIC SERIE ED23A00173 FACTURA NO. 02204	11,385.00
1241 311A0197 0026	IMPRESORA MARCA EPSON FX2170 SERIE ZMGY069324 FACTURA NO. 02204	5,163.50
1241 311A0197 0027	IMPRESORA MARCA EPSON MOD. STYLUS 144 X 720 SERIE A-1907	2,539.20
1241 311A0197 0028	COMPUTADORA HP MOD. BRIO PANTIUM C/MONITOR Y TECLADO	23,507.73
1241 311A0197 0029	COMPUTADORA HP MOD. BRIO PANTIUM C/MONITOR TECLADO	23,507.72
1241 311A0197 0030	COMPUTADORA MOD. POWER 5400 PANTIUM C/MONITOR DE 17"	28,750.00
1241 311A0197 0031	COMPUTADORA MOD. POWER 5400 PANTIUM C/MONITOR DE 17"	28,750.00
1241 311A0197 0032	COMPUTADORA MOD. POWER 5400 PANTIUM C/MONITOR DE 17"	28,750.00
1241 311A0197 0033	IMPRESORA LASER JET 6PBPPM 600X600 DPI2 PARALELO INFRAROJO	12,416.55
1241 311A0197 0034	NOTEBOOK MOD. PRO 430 CDT PANTIUM 120 16-48MB MARCA TOSHIBA	35,958.20
1241 311A0197 0035	IMPRESORA DESKJET 870 600 DPJI 7PPM NEGRO	7,260.53
1241 311A0197 0036	IMPRESORA STYLUS 600 144X720 DPI NEGRO 6PPM	4,700.04
1241 311A0197 0037	ESCANER MOD. 6100C 0 SIMILAR M/REG. CAMA PLANA COLOR 2400	14,422.83
1241 311A0197 0038	DISCO DURO MAXTOR 750MB Factura NO. 6263 Serie 2A03100054	5,879.17
1241 311A0197 0039	MICROCOMPUTADORA MOCROPOC, TECLADO Factura NO.034 Serie 93050012 Inv. 097727-B	5,743.62
1241 311A0197 0040	MICROCOMPUTADORA AT Mod. MATE Serie M133D12429-7P1 Inv. 148421-B	7,086.82
1241 311A0197 0041	MICROCOMPUTADORA AT Mod. MATE E486DX2/66 Serie M133D192265 Inv. 148444B	7,162.76
1241 311A0197 0042	COMPUTADORA ACER MONITOR M133D210661 PI Inv. 148449-B	7,609.29
1241 311A0197 0043	UNIDAD DE RESPALDO HP Serie 331306TA Factura NO. 0736 Inv.148423-B	1,825.54
1241 311A0197 0044	UNIDAD DE RESPALDO DE CINTA EXTERNA Mod. DITTO QW DE 1-2GB 124	3,323.50
1241 311A0197 0045	WINDOWS NT SERVER V.4.0 EN CD ESPAÑOL P/10 USUARIOS	14,254.83
1241 311A0197 0046	PAQUETE ACTUALIZACION DE EQUIPO TOSHIBA RAM	9,037.07
1241 311A0197 0047	10 NO BREAK \$2,899.15 C/U	28,991.50
1241 311A0197 0048	NO BREAK	4,905.12
1241 311A0197 0049	TARJETA CONTROLADOR P/DISCO, Fact. 1065 Serie 48908	1,299.09
1241 311A0197 0050	TARJETA DIJITALIZADORA DE 36" X 48" Marca SUMMAGRID Inv. 148446-B	5,923.40

**SISTEMA CONTABLE 2019**
**RELACION DE BIENES MUEBLES QUE COMPONEN SU PATRIMONIO**

Página 38 de 73

**Cuenta Pública al 31 de diciembre de 2019**

Hora: 10:30:27a. m.

Fecha: 19/02/2020

Código	Descripción del Bien	Valor en Libros
1241 311A0197 0051	TARJETA DIJITALIZADORA DE 44" X 60" Marca SUMMAGRID Inv. 148440-B	6,910.63
1241 311A0197 0052	BASE AJUSTABLE Marca SUMMAGRID 24" X 36" X 36 X 48 Inv. 136599-B	2,069.37
1241 311A0197 0053	BASE MANUAL Marca SUMMAGRID 24 X 36 X 36 Y MAYORES Inv. 136600-B	4,852.31
1241 311A0197 0054	NO BREAK Serie 7308235 Fact. 0711, Inv. 148271-B	1,378.70
1241 311A0197 0055	NO BREAK Serie 34025035 Fact. 0711 Inv. 148262-B	1,378.70
1241 311A0197 0056	NO BREAK Serie 34028735 Fact. 0711 Inv. 097733-B	1,378.70
1241 311A0197 0057	NO BREAK Serie 34028435, Fact. 0711, Inv. 148407-B	1,378.69
1241 311A0197 0058	NO BREAK Serie 34026435 Fact. 0711 Inv. 148292-B	1,378.69
1241 311A0197 0059	NO BREAK Serie 34025435 Fact. 0711 Inv. 148438-B	1,378.69
1241 311A0197 0060	NO BREAK Serie 34026935 Fact. 0711 Inv. 148292-B	1,378.69
1241 311A0197 0061	NO BREAK C/REGULADOR INTEGRADO Mca. VICA Serie 11102225 Inv. 097809-B	1,480.00
1241 311A0197 0062	NO BREAK C/REGULADOR INTEGRADO Mca. VICA Serie 10134625 Inv. 097725-B	1,480.00
1241 311A0197 0063	CURSOR DE 16 BOTONES Marca SUMMAGRID III, Fact. 1322 Inv. 136602-B	1,213.08
1241 311A0197 0064	NO BREAK C/REGULADOR INTEGRADO DE 300 WATTS Marca VICA Serie 7310335 Inv. 096793-B	1,266.12
1241 311A0197 0065	NO BREAK C/REGULADOR INTEGRADO DE 300 WATTS Marca VICA Serie 7310335	1,266.12
1241 311A0197 0066	NO BREAK C/REGULADOR INTEGRADO DE 300 WATTS Marca VICA Serie 7310135 Inv. 148426	1,266.13
1241 311A0197 0067	NO BREAK C/REGULADOR INTEGRADO 800 VA Marca SOLA BASIC Fact. TGZ-000958	1,322.50
1241 311A0197 0068	NO BREAK C/REGULADOR Marca OMNI-PRO 675 VA 500W	3,145.25
1241 311A0197 0069	NO BREAK C/REGULADOR Marca OMNI-PRO 675 VA 500W	3,145.25
1241 311A0197 0070	NO BREAK C/REGULADOR Marca OMNI-PRO 675 VA 500W	3,145.25
1241 311A0197 0071	NO BREAK C/REGULADOR Marca OMNI-PRO 675 VA 500W	3,145.25
1241 311A0197 0072	NO BREAK C/REGULADOR Marca OMNI-PRO 675 VA 500W	3,145.25
1241 311A0197 0073	NO BREAK C/REGULADOR Marca OMNI-PRO 675 VA 500 V.	3,145.25
1241 311A0197 0074	TARJETA DE RED Mod. ETHERLINK C/XL 32 BITS	1,138.50
1241 311A0197 0075	TARJETA DE RED Mod. ETHERLINK C/XL 32 BITS	1,138.50
1241 311A0197 0076	TARJETA DE RED Mod. ETHERLINK C/XL 32 BITS	1,138.50
1241 311A0197 0077	TARJETA DE RED Mod. ETHERLINK C/XL 32 BITS	1,138.50
1241 311A0197 0078	TARJETA DE RED Mod. ETHERLINK C/XL 32 BITS	1,138.50
1241 311A0198 0001	03 Computadoras Acer entra MM/PD33 MIX	12,995.00
1241 311A0198 0002	06 Computadoras Despok Compaq	106,515.90
1241 311A0198 0003	02 Impresoras Laser Marca LEXMARK (CAPFCE)	18,549.50
1241 311A0198 0004	03 Computadoras Acer entra MM/PD33 MIX	12,707.50
1241 311A0198 0005	MONITOR HEWLETT PACKARD MOD. D2821A DE 14" DE ALTA RESOLUCION	3,577.78
1241 311A0199 0001	04 COMPUTADORAS COMPAQ DESKPRO \$23,913.99 C/U	95,655.96
1241 311A0199 0002	COMPUTADORA COMPAQ DESKPRO EP	20,700.00
1241 311A0199 0003	03 Computadoras Marca Acer Power 4000	21,390.00
1241 311A0199 0004	06 Computadoras Acer Power 8000 PII a 350 MHZ	11,373.50
1241 311A0199 0005	Impresora Laser HP 4050 N	25,334.50

Código	Descripción del Bien	Valor en Libros
1241 311A0199 0006	06 Computadoras DESKPRO PENTIUM 2 (COMAR-ACNUR)	38,495.10
1241 311A0199 0007	04 Impresora HP DESKJET-810 (COMAR-ACNUR)	6,539.82
1241 311A0199 0008	No break TRIPPLITE OMNISMART 1050	5,060.00
1241 31581515 0002	Impresora HP Officejet 7110, Serie CN4CR5M05X / Fact-DEC-370 de DECSA	4,332.30
1241 31582317 0001	Impresora Multifuncional Marca HP Modelo DESINGJET T830 Serie 7664M03H Inv. 2270018000002 Fact. F001183	254,388.00
1241 31582317 0002	Impresora Multifuncional Marca HP Modelo DESINGJET T830 Serie 7734M045 Inv. 2270018000001 Fact. F001183	254,388.00
1241 31582318 0002	EQUIPAMIENTO INTEGRACION OPTIMA PARA LA CONSTRUCCION Y ARQUITECTURA IOCA, S.A. DE C.V. (HOSPITAL 30 CAMAS EN REFORMA)	1,727,847.10
1241 331A0101 0002	1241/11271 Cotrae/Fax Brother 255 (F-1024); No.Inv.2100105000085	1,903.25
1241 331A0101 0003	1241/11271 Cotrae/UPS Tripp Lite Mod.BC Personal 450; No.Inv.2100105000327	1,452.45
1241 331A0102 0002	1241/11271 Cotrae/Fax Multifuncional Canon Mod.C555 Serie DKR-10429(F-5312);No.Inv.2100105000415	3,841.00
1241 331A0102 0003	1241/11271 Cotrae/Impresora Laser Mca.Epson Mod.EPL-5900 Serie D2SZ001638(F-10933);No.Inv.2100105000438	4,485.00
1241 331A0102 0004	1241/11271 Cotrae/Rotor Analysis &Diagnostic System Advanced Technology P/N 29333306(F-137);No.Inv.2010809000094	310,588.69
1241 331A0102 0005	1241/11271 Cotrae/Rotor analysis & Diagnostic System Advanced Technology P/N 29335401(F-137);No.Inv.2010809000095	39,455.99
1241 331A0102 0006	1241/11271 Cotrae/Rotor Analysis & Diagnostic System Advanced Technology P/N 29335500(F-137);No.Inv.2010809000096	25,166.68
1241 331A0102 0007	1241/11271 Cotrae/Monitor Kit Mca.Gammon GTP 172H(Incluye caja con 48 monitores repuestos);No.Inv.2100105000417	18,630.00
1241 331A0102 0008	1241/11271 Cotrae/TECLADO Mca.Compaq Evo D510C P-IV 1.8GHZ, Serie B2898ONBUN053W; No.Inv.2100105000231	537.88
1241 331A0102 0010	1241/11271 Cotrae/MOUSE Mca.Compaq Evo D510C P-IV 1.8GHZ, Serie S/N; No.Inv.2100105000084	268.94
1241 331A0102 0011	1241/11271 Cotrae/CPU Mca.Compaq Evo D510C P-IV 1.8GHZ,Serie 6X2BKN8Z70Z7; No.Inv.2100105000419	19,291.56
1241 331A0102 0012	1241/11271 Cotrae/CPU Mca.Compaq Evo D510C P-IV 1.8GHZ, Serie 6X2BKN8Z712T; No.Inv.2100105000423	19,291.56
1241 331A0102 0013	1241/11271 Cotrae/TECLADO Mca.Compaq Evo D510C P-IV 1.8GHZ, Serie B557B0FGANYENL;No.Inv.2100105000425	537.88
1241 331A0102 0014	1241/11271 Cotrae/TECLADO Mca.Compaq Evo D510C P-IV 1.8GHZ, Serie 965987-168;No.Inv.2100105000420	537.88
1241 331A0102 0015	1241/11271 Cotrae/MONITOR Mca.Compaq Evo D510C P-IV 1.8GHZ, Serie 146BM28GC524; No.Inv.2100105000022	1,882.56
1241 331A0102 0016	1241/11271 Cotrae/CPU Mca.Compaq Evo D510C P-IV 1.8GHZ, Serie 6X2BKN8Z715N; No.Inv.2100105000427	20,905.18
1241 331A0103 0002	1241/11271 Cotrae/No-Break c/reg. integrado Tripp Lite Smart 550 USB Serie 9241AI0SM465900653; N° Inv.2100105000530.	1,955.00
1241 331A0103 0004	1241/11271 Cotrae/No-Break c/reg. integrado Tripp Lite Smart 550 USB Serie 9241AI0SM465901756; N° Inv.2100105000532.	1,955.00
1241 331A0103 0005	1241/11271 Cotrae/No-Break c/reg. integrado Tripp Lite Smart 550 USB Serie 9241AI0SM465901735; N° Inv.2100105000533.	1,955.00
1241 331A0103 0007	1241/11271 Cotrae/Impresora de Inyector de tinta HP Deskjet 5650 P/N C6490A Serie MY3AL4M2Z4, Fact.- 1097; N° Inv. 2100105000580	2,127.50
1241 331A0103 0008	1241/11271 Cotrae/Computadora Portatil Toshiba Satellite A20-SP259 Serie Y3021348P, Fact.-02011/02012; N° Inv. 2100105000582	33,324.70
1241 331A0103 0009	1241/11271 Cotrae/C.P.U marca Compaq HP Evo D530mod.P/N DG770A serie. MXJ3480C0S Fact-15150; N° Inv.2100105000576.	20,046.73

**RELACION DE BIENES MUEBLES QUE COMPONEN SU PATRIMONIO**

Página 40 de 73

**Cuenta Pública al 31 de diciembre de 2019**

Hora: 10:30:27a. m.

Fecha: 19/02/2020

Código	Descripción del Bien	Valor en Libros
1241 331A0103 0011	1241/11271 Cotrae/TECLADO marca. Compaq HP Evo D530 P/N DG770A serie. B69220KGAPB9VW Fact.15150; N° Inv.2100105000578.	445.48
1241 331A0103 0012	1241/11271 Cotrae/MOUSE marca. Compaq HP Evo D530 P/N DG770A serie. 334684-002 Fact.15150; N° Inv.2100105000579	222.74
1241 331A0103 0013	1241/11271 Cotrae/C.P.U. marca. Compaq HP Evo D530 P/N DG770A serie. MX34803K8 Fact.15150; N° Inv.2100105000535.	20,046.73
1241 331A0103 0014	1241/11271 Cotrae/MONITOR marca. Compaq HP Evo D530 P/N DG770A serie. MX349WD069 Fact.15150; N° Inv.2100105000536	1,559.20
1241 331A0103 0016	1241/11271 Cotrae/MOUSE marca. Compaq HP Evo D530 P/N DG770A serie. S/S Fact.15150; N° Inv.2100105000538	222.74
1241 331A0103 0017	1241/11271 Cotrae/C.P.U servidor mca. HP portatil ML370 G3 N/P 310590-0001, Serie: D342LH7076; N° Inv. 2100105000584	81,192.91
1241 331A0103 0018	1241/11271 Cotrae/MONITOR mca. HP portatil ML370 G3 N/P 310590-0001, Serie: MX321WH935; N° Inv. 2100105000585	6,177.72
1241 331A0103 0020	1241/11271 Cotrae/C.P.U. mca. Compaq HP Evo D530 P/N DG770A fact.-15150 Serie: MXJ34803KY; N° Inv. 2100105000539	21,605.93
1241 331A0103 0021	1241/11271 Cotrae/TECLADO mca. Compaq HP Evo D530 P/N DG770A fact.-15150 Serie: S/S; N° Inv. 2100105000545	445.48
1241 331A0103 0022	1241/11271 Cotrae/MOUSE mca. Compaq HP Evo D530 P/N DG770A fact.-15150 Serie: S/S; N° Inv. 2100105000546	222.74
1241 331A0103 0024	Impresora Matriz de Punto Mca. EPSON Mod. DFX-8500 Serie: ADT0021742	12,770.00
1241 331A0103 0025	Escanner Digital de Cama plana Mca. HP Mod. HP SCANJET Serie: Q2700A	1,690.50
1241 331A0103 0026	Cpu S/6X2CKN8ZK2BH Monitor-S/MX14450690 M-S/F466B0MN3NV003P T Serie: B557B0FGAD331B	4,500.00
1241 331A0103 0027	Cpu S/6X31KN8Z20BR Monitor-S/MX25145224 M-S/S/N T Serie: B557B0FGA0681J	4,500.00
1241 331A0103 0028	Cpu S/6XCKN8ZLO0AB Monitor-S/MX25145245 M-S/M-S69 T-S/B557B0FGAO3166	4,500.00
1241 331A0103 0029	Cpu S/6X31KN8Z203J Monitor-S/MX25145243 M-F466B0MN3NZ1KKN T-S/B557B0FGA068EK	4,500.00
1241 331A0103 0030	Cpu 6X31KN8Z203N Monitor-S/MX25145249 M-S/B557B0FGA033C6 T-S/F466B0MN3NZ1KKH	4,500.00
1241 331A0104 0003	1241/11271 Cotrae/Impresora de Inyección de tinta HP Desk Jet 5650 Serie MY4674P0CQ,(F-18715); N° Inv. 2100105000596	1,527.26
1241 331A0104 0004	1241/11271 Cotrae/Impresora de Inyección de tinta HP Desk Jet 5650 Serie MY4694N1KZ(F-18715); N° Inv. 2100105000597	1,527.26
1241 331A0104 0005	1241/11271 Cotrae/Cañon de proyección Marca: Optoma Mod:755 Serie:S836218TODDBA1007(F-35911); N° Inv.2100105000733	32,907.25
1241 331A0104 0008	1241/11271 Cotrae/MONITOR mca. IBM ThinkCenter mod.81800PSL(F-6066-6067) Serie: 66-MRCK8; N° Inv.2100105000728	985.10
1241 331A0104 0009	1241/11271 Cotrae/MOUSE mca. IBM ThinkCenter mod.81800PSL(F-6066-6067) Serie: 23424852; N° Inv.2100105000637	228.90
1241 331A0104 0011	1241/11271 Cotrae/TECLADO mca. IBM ThinkCenter mod.81800PSL(F-6066-6067) Serie: 0276171; N° Inv.2100105000714	360.50
1241 331A0104 0014	1241/11271 Cotrae/MOUSE mca. IBM ThinkCenter mod.81800PSL(F-6066-6067) Serie: 23486728; N° Inv.2100105000644	228.90
1241 331A0104 0015	1241/11271 Cotrae/TECLADO mca. IBM ThinkCenter mod.81800PSL(F-6066-6067) Serie: 0277530; N° Inv.2100105000654	360.50
1241 331A0104 0016	1241/11271 Cotrae/MOUSE mca. IBM ThinkCenter mod.81800PSL(F-6066-6067) Serie: 23486146; N° Inv.2100105000655	228.90
1241 331A0104 0017	1241/11271 Cotrae/MOUSE mca. IBM ThinkCenter mod.81800PSL(F-6066-6067) Serie: 23416534; N° Inv.2100105000640	228.90
1241 331A0104 0019	1241/11271 Cotrae/TECLADO mca. IBM ThinkCenter mod.81800PSL(F-6066-6067) Serie: 0276188; N° Inv.2100105000718	360.50



Código	Descripción del Bien	Valor en Libros
1241 331A0104 0020	1241/11271 Cotrae/MONITOR mca. IBM ThinkCenter mod.81800PSL(F-6066-6067) Serie: 66-KNGM2; N° Inv.2130207000005	985.10
1241 331A0104 0029	1241/11271 Cotrae/MOUSE mca. IBM ThinkCenter mod.81800PSL(F-6066-6067) Serie: 23126182; N° Inv.2100105000652	228.90
1241 331A0104 0031	1241/11271 Cotrae/MOUSE mca. IBM ThinkCenter mod.81800PSL(F-6066-6067) Serie: 23416512; N° Inv.2100105000633	228.90
1241 331A0104 0035	1241/11271 Cotrae/MOUSE mca. IBM ThinkCenter mod.81800PSL(F-6066-6067) Serie: 23486084; N° Inv.2100105000711	228.90
1241 331A0104 0036	1241/11271 Cotrae/MONITOR mca. IBM ThinkCenter mod.81800PSL(F-6066-6067) Serie: 66-LCVRQ; N° Inv.2100105000717	985.10
1241 331A0104 0037	1241/11271 Cotrae/C.P.U mca. IBM ThinkCenter mod.81800PSL(F-6066-6067) Serie: KCCY4WC; N° Inv.2100105000723	17,650.55
1241 331A0104 0038	1241/11271 Cotrae/MOUSE mca. IBM ThinkCenter mod.81800PSL(F-6066-6067) Serie: 23126595; N° Inv.2100105000730	228.90
1241 331A0104 0039	1241/11271 Cotrae/TECLADO mca. IBM ThinkCenter mod.81800PSL(F-6066-6067) Serie: 0281553; N° Inv.2100105000628	360.50
1241 331A0104 0040	1241/11271 Cotrae/MONITOR mca. IBM ThinkCenter mod.81800PSL(F-6066-6067) Serie: 66-MAWY8; N° Inv.2100105000631	985.10
1241 331A0104 0043	1241/11271 Cotrae/MONITOR mca. IBM ThinkCenter mod.81800PSL(F-6066-6067) Serie: 66-MAWZ6; N° Inv.2100105000709	985.10
1241 331A0104 0045	1241/11271 Cotrae/MOUSE mca. IBM ThinkCenter mod.81800PSL(F-6066-6067) Serie: 23126593; N° Inv.2100105000722	228.90
1241 331A0104 0048	1241/11271 Cotrae/MOUSE mca. IBM ThinkCenter mod.81800PSL(F-6066-6067) Serie: 23416583; N° Inv.2100105000715	228.90
1241 331A0104 0049	1241/11271 Cotrae/TECLADO mca. IBM ThinkCenter mod.81800PSL(F-6066-6067) Serie: 0277611; N° Inv.2100105000636	360.50
1241 331A0104 0052	1241/11271 Cotrae/C.P.U. mca. HP Compaq DC7100 CMT(F-20258) Serie: MXMJ4430BFL; N° Inv. 2100105000737	26,355.88
1241 331A0104 0053	1241/11271 Cotrae/C.P.U. mca. HP Compaq DC7100 CMT(F-20258) Serie: MXJ4430BFM; N° Inv. 2100105000741	26,086.94
1241 331A0104 0055	1241/11271 Cotrae/Software MS Office 2000 Standart FX77; No.Inv.2100105000559	28,692.50
1241 331A0105 0004	1241/11271 Cotrae/C.P.U. mca. HP Compaq Business Desktop fac.-4543-4546 Serie: MXJ5020YB; N° Inv. 2100105000768	19,126.80
1241 331A0105 0005	1241/11271 Cotrae/TECLADO mca. HP Compaq Business Desktop fac.-4543-4546 Serie: B77670ACPR028Z; N° Inv. 2100105000770	425.04
1241 331A0105 0009	SERVIDOR HP PROLIANT ML-370 GENERACION 4	101,188.50
1241 331A0105 0010	SERVIDOR HP PROLIANT ML-350 GENERACION 4 FACTURA NO. 1472	56,019.95
1241 331A0105 0011	EQUIPO DE COMPUTO HP COMPAQ BUSINESS FACTURA NO. 5452-5453	21,252.00
1241 331A0105 0012	UNIDAD DE RESPALDO ENERG. TRIPP LITE 0-500 FACTURA NO. 5502	1,983.75
1241 331A0105 0013	SERVIDOR HP PROLIANT ML-350 GENERACION 4	56,019.95
1241 331A0105 0014	EQUIPO DE COMPUTO BUSINESS DESKTOP	21,252.00
1241 331A0105 0015	UNIDAD DE RESPALDO ENERG. TRIPP LITE OMNISMART	1,983.75
1241 331A0105 0016	NO BREAK TRIPP LITE NO. 0-1400 Fact. 5500-5501	5,543.00
1241 331A0105 0017	NO BREAK TRIPP LITE OMNISMART 1400	5,543.00
1241 331A0106 0001	Computadora S/Mca S/Mod S/S Donación Ing Esteban Ramayo Glez 29/09/06	8,418.93
1241 331A0106 0002	1241/11271 Cotrae/Impresora TLP2844 TT/ET 4" de ancho VEI. 4"/Seg. Fact.-0682; N° Inv.2100106000002.	7,417.50
1241 331A0106 0003	1241/11271 Cotrae/Impresora de Matriz de punto EPSON FX-2190, Serie: FCTY070408(F-31299); N° Inv.2100106000004.	7,450.85
1241 331A0106 0004	1241/11271 Cotrae/Impresora Laser HP Laser Jet 2420DN, Serie: CNGKL02400, Fact.-31298; N° Inv. 2100106000003	11,877.20

Código	Descripción del Bien	Valor en Libros
1241 331A0106 0005	1241/11271 Cotrae/Impresora HP DeskJet 6940, Serie: MY647R2M3, Fact.-32252; N° Inv. 21300207000003	1,415.65
1241 331A0106 0006	C.P.U. Marca Compaq Mod. D220	44,625.60
1241 331A0106 0007	Computadora S/Mca S/Mod S/S Donación Ing Esteban Ramayo Glez 29/09/06	7,688.30
1241 331A0106 0008	Impresora Hewlett Packard Mod. Deskjet 6540 Serie: MY55PS6244 Donación Ing Esteban Ramayo Glez 29/09/06	1,696.00
1241 331A0107 0001	Comp.(CPU,Mouse,Teclado,Monitor,Memoria DDR 2),F-0726 de Tescom, Donado por Ing. y Eq. Mec., S.A.	15,389.00
1241 331A0107 0002	1241/11271 Cotrae/Fax HP 1040 Serie: CN77QAMTKR, Fact.-408 E-000133603; N° Inv. 2130207000006	1,549.00
1241 331A0107 0003	Computadora(CPU,Mouse,Teclado,Monitor,Receptor URF y Ant. Inalam.), F-6274-BG8872847	14,319.95
1241 331A0107 0004	Computadora(CPU,Mouse,Teclado,Monitor,Receptor URF y Ant. Inalam.), F-6274-BG8872847	14,319.95
1241 331A0107 0005	Comp.(CPU,Mouse,Teclado,Monitor,Memoria DDR 2),Fact. 0726 de Tescom, Donado por Ing. y Eq. Mecanicos, S.A.	15,389.00
1241 331A0107 0006	Comp.(CPU,Mouse,Teclado,Monitor),F-M-0882611 de Chedrahui, Donado por Comerc.y Const.del Ste.	8,995.00
1241 331A0107 0007	Impresora Mca. HP, Fact. 61226, Donado por Comerc.y Const.del Ste.	1,998.00
1241 331A0107 0008	Comp.(CPU,Mouse,Teclado,Monitor), Fact. 59398 de Sams Club, Donado por Juma Construc.del Ste.	13,608.47
1241 331A0107 0009	Comp.(CPU,Mouse,Teclado,Monitor), Fact. 062133 de Sams Club, Donado por Consorcio Inm. de Comitán, S.A.	13,296.96
1241 331A0107 0010	Comp.(CPU,Mouse,Teclado,Monitor), Fact. 062133 de Sams Club, Donado por Consorcio Inm. de Comitán, S.A.	13,296.96
1241 331A0107 0011	Comp.(CPU,Mouse,Teclado,Monitor,Base CR, HD y Control Remoto), Fact. 6563-BE12213126 de Sams Club, Donado por Ocoroni Construcc., S.A.	20,457.96
1241 331A0107 0012	Impresora Mca. HP, Fact. 6563-BE12213126 de Sams Club, Donado por Ocoroni Construcc., S.A.	2,043.96
1241 331A0107 0013	Impresora Mca. HP, Fact. 6563-BE12213126 de Sams Club, Donado por Ocoroni Construcc., S.A.	2,043.96
1241 331A0107 0014	Comp.(CPU,Mouse,Teclado,Monitor,Recep. URF, Personal Media Drive y Crtl. remoto), Fact. 408-B-000033207 de Sams Club, Donado por Zar Gpo. Constructor, S.A.	16,559.10
1241 331A0107 0015	Comp.(CPU,Mouse,Teclado,Monitor,Recep. URF, Personal Media Drive y Crtl. remoto), Fact. 408-B-000033207 de Sams Club, Donado por Zar Gpo. Constructor, S.A.	16,559.10
1241 331A0107 0016	Impresora Mca.Office Jet, Fact. 408-B-000033207 de Sams Club, Donado por Zar Gpo. Constructor, S.A.	1,799.09
1241 331A0107 0017	Impresora Mca.Office Jet,F-408-B-000033207 de Sams Club, Donado por Zar Gpo. Constructor, S.A.	1,799.09
1241 331A0107 0018	Comp.(CPU,Mouse,Teclado,Monitor,HD y Crtl. remoto), Fact. 6563-BE-12230297 de Sams Club, Donado por Construc. Gpo. Tapachula, S. de R.L.	17,123.76
1241 331A0107 0019	Comp.(CPU,Mouse,Teclado,Monitor), Fact. 85992 CE de Liverpool, Donado por Loto Construcciones, s.a.	10,279.00
1241 331A0107 0020	Comp.(CPU,Mouse,Teclado,Monitor), Fact. 85992 CE de Liverpool, Donado por Loto Construcciones, s.a.	10,279.00
1241 331A0107 0021	Comp.(CPU,Mouse,Teclado,Monitor,Fact. 85992 de Liverpool, Donado por Coyatoc Gpo. Constructor, s.a.	10,279.00
1241 331A0107 0022	Comp.(CPU,Mouse,Teclado,Monitor), Fact. 6274-BG8872847 de Sams Club, Donado por Geomatra, s.a. de c.v.	14,319.95
1241 331A0107 0023	Comp.(CPU,Mouse,Teclado,Monitor), Fact. 6274-BG8872847 de Sams Club, Donado por Geomatra, s.a. de c.v.	14,319.95

**SECRETARÍA DE OBRAS PÚBLICAS****SISTEMA CONTABLE 2019****RELACION DE BIENES MUEBLES QUE COMPONEN SU PATRIMONIO**

Página 43 de 73

**Cuenta Pública al 31 de diciembre de 2019**

Hora: 10:30:27a. m.

Fecha: 19/02/2020

<b>Código</b>	<b>Descripción del Bien</b>	<b>Valor en Libros</b>
1241 331A0108 0002	1241/11271 Cotrae/Impresora HP DeskJet 6940 C8970A Inyeccion de tinta Serie: MY87ECS0SG(F-42799); N° Inv. 201089000034.	1,484.65
1241 331A0108 0003	1241/11271 Cotrae/Impresora EPSON FX-2190 Matriz de punto Serie: FCTY121708(F-42799); N° Inv.2010809000035	7,066.75
1241 331A0108 0005	1241/11271 Cotrae/Switch Tripp Lite KVM, Mod. B007-008 Serie: 9717ACPCB598800186(F-42799); N° Inv. 2010809000038	5,054.25
1241 331A0108 0006	1241/11271 Cotrae/Lector inalambrico de codigo de barras, Mca. Metrologic, Mod. MS9535, Serie: 5608301112(F-42799); N° Inv.2010809000039.	5,750.00
1241 331A0108 0007	1241/11271 Cotrae/Impresora HP Mod. P4014N Serie: CNDX102885(F-09767); N° Inv. 2010809000033	10,177.50
1241 331A0108 0008	1241/11271 Cotrae/Computadora LANIX Mod. Titan 4010, CPU Serie:0810548202(F-5165, 5166 y 5167); N° Inv. 2010809000005	9,791.10
1241 331A0108 0009	1241/11271 Cotrae/Computadora LANIX Mod. LX700WP, MONITOR Serie:FAABU89029799U(F-5165, 5166 y 5167); N° Inv. 2010809000006.	761.53
1241 331A0108 0011	1241/11271 Cotrae/Computadora LANIX Mod. LNN3B, MOUSE Serie: 20071005716(F-5165, 5166 y 5167); N° Inv. 2010809000020	108.79
1241 331A0108 0012	1241/11271 Cotrae/Computadora LANIX Mod. Titan 4010, CPU Serie:0810548197(F-5165); N° Inv. 2010809000009	9,791.10
1241 331A0108 0013	1241/11271 Cotrae/Computadora LANIX Mod. LX700WP, MONITOR Serie:FAABU89029777U(F-5165); N° Inv. 2010809000010	761.53
1241 331A0108 0014	1241/11271 Cotrae/Computadora LANIX Mod. KB0402, TECLADO Serie:8A68202383B(F-5165); N° Inv. 2010809000007	217.58
1241 331A0108 0015	1241/11271 Cotrae/Computadora LANIX Mod. LNN3B, MOUSE Serie:20071000525(F-5165); N° Inv. 2010809000008	108.79
1241 331A0108 0016	1241/11271 Cotrae/Computadora LANIX Mod. Titan 4010, CPU Serie:0810548190(F-5165); N° Inv. 2010809000001	9,791.10
1241 331A0108 0017	1241/11271 Cotrae/Computadora LANIX Mod. LX700WP, MONITOR Serie:FAABU870157(F-5165); N° Inv. 2010809000093	761.53
1241 331A0108 0018	1241/11271 Cotrae/Computadora LANIX Mod. KB0402, TECLADO Serie:8A68300184B(F-5165); N° Inv. 2010809000003	217.58
1241 331A0108 0020	1241/11271 Cotrae/Computadora LANIX Mod. Titan 4010, CPU Serie:0810548193(F-5165); N° Inv. 2010809000013	9,791.10
1241 331A0108 0021	1241/11271 Cotrae/Computadora LANIX Mod. LX700WP, MONITOR Serie:FAABU89029680U(F-5165); N° Inv. 2010809000014	761.53
1241 331A0108 0022	1241/11271 Cotrae/Computadora LANIX Mod. TKB0402, TECLADO Serie:8A68300183B(F-5165); N° Inv. 2010809000015	217.58
1241 331A0108 0023	1241/11271 Cotrae/Computadora LANIX Mod. LNN3B, MOUSE Serie:200710005783(F-5165); N° Inv. 2010809000016	108.79
1241 331A0108 0024	1241/11271 Cotrae/Computadora LANIX Mod. Titan 4010, CPU Serie:0810548195(F-5165); N° Inv. 2010809000017	9,791.10
1241 331A0108 0025	1241/11271 Cotrae/Computadora LANIX Mod. LX700WP, MONITOR Serie: FAABU89029650U(F-5165); N° Inv. 2010809000018	761.53
1241 331A0108 0026	1241/11271 Cotrae/Computadora LANIX Mod. KB0402, TECLADO Serie: 8A68300187B(F-5165); N° Inv. 2010809000011	217.58
1241 331A0108 0027	1241/11271 Cotrae/Computadora LANIX Mod. LNN3B, MOUSE Serie: 200710005717(F-5165); N° Inv. 2010809000012	108.79
1241 331A0108 0028	1241/11271 Cotrae/Computadora LANIX Mod. Titan 4010, CPU Serie:0810548194(-5165); N° Inv. 2010809000021	9,791.10
1241 331A0108 0029	1241/11271 Cotrae/Computadora LANIX Mod. LX700WP, MONITOR Serie:FAABU89029705U(F-5165); N° Inv. 2010809000022	761.53
1241 331A0108 0030	1241/11271 Cotrae/Computadora LANIX Mod. KB0402, TECLADO Serie: 8A68202388B(F-5165); N° Inv. 2010809000023	217.58
1241 331A0108 0031	1241/11271 Cotrae/Computadora LANIX Mod. LNN3B, MOUSE Serie: 200710005728(F-5165); N° Inv. 2010809000028	108.79

Código	Descripción del Bien	Valor en Libros
1241 331A0108 0032	1241/11271 Cotrae/Computadora LANIX Mod. Titan 4010, CPU Serie:0810548192(F-5165); N° Inv. 2010809000025	9,791.10
1241 331A0108 0033	1241/11271 Cotrae/Computadora LANIX Mod. LX700WP, MONITOR Serie: FAABU89029807U(F-5165); N° Inv. 2010809000026	761.53
1241 331A0108 0034	1241/11271 Cotrae/Computadora LANIX Mod. KB0402, TECLADO Serie: 8A8202390B(F-5165); N° Inv. 2010809000027	217.58
1241 331A0108 0035	1241/11271 Cotrae/Computadora LANIX Mod. LNN3B, MOUSE Serie: 200710005726(F-5165); N° Inv. 2010809000024	108.79
1241 331A0108 0036	1241/11271 Cotrae/Computadora LANIX Mod. Titan 4010, CPU Serie:0810548196(F-5165); N° Inv. 2010809000029	9,791.10
1241 331A0108 0037	1241/11271 Cotrae/Computadora LANIX Mod. LX700WP, MONITOR Serie: FAABU89029682U(F-5165); N° Inv. 2010809000030	761.53
1241 331A0108 0038	1241/11271 Cotrae/Computadora LANIX Mod. KB0402, TECLADO Serie: 8D24501175B(F-5165); N° Inv. 2010809000031	217.58
1241 331A0108 0040	1241/11271 Cotrae/No-Break SOLA BASIC Mod. Micro SR INET500, Serie: E08106221; N° Inv.2010809000050	1,380.00
1241 331A0108 0041	1241/11271 Cotrae/No-Break SOLA BASIC Mod. Micro SR INET500, Serie: E08106222; N° Inv.2010809000053	1,380.00
1241 331A0108 0042	1241/11271 Cotrae/No-Break SOLA BASIC Mod. Micro SR INET500, Serie: E08106225; N° Inv.2010809000048	1,380.00
1241 331A0108 0044	1241/11271 Cotrae/No-Break SOLA BASIC Mod. Micro SR INET500, Serie: E08106209; N° Inv.2010809000052	1,380.00
1241 331A0108 0045	1241/11271 Cotrae/No-Break SOLA BASIC Mod. Micro SR INET500, Serie: E08106202; N° Inv.2010809000047	1,380.00
1241 331A0108 0046	1241/11271 Cotrae/No-Break SOLA BASIC Mod. Micro SR INET500, Serie: E08106218; N° Inv.2010809000046	1,380.00
1241 331A0108 0047	1241/11271 Cotrae/No-Break SOLA BASIC Mod. Micro SR INET500, Serie: E08106229; N° Inv.2010809000049	1,380.00
1241 331A0108 0048	1241/11271 Cotrae/Computadora LANIX Mod. Titan 4010, CPU Serie: 0812592506(F-5514); N° inv. 2010809000063	9,791.10
1241 331A0108 0049	1241/11271 Cotrae/Computadora LANIX Mod. LX700WP, MONITOR Serie: M6788JA016272(F-5165); N° inv. 2010809000068	761.53
1241 331A0108 0050	1241/11271 Cotrae/Computadora LANIX Mod. KB0402, TECLADO Serie: 8D24503081B(F-5165); N° inv. 2010809000065	217.58
1241 331A0108 0051	1241/11271 Cotrae/Computadora LANIX Mod. LNN3B, MOUSE Serie: 200710011567(F-5165); N° inv. 2010809000066	108.79
1241 331A0108 0052	1241/11271 Cotrae/Computadora LANIX Mod. Titan 4010, CPU Serie: 0812592507(F-5514); N° inv. 2010809000067	9,791.10
1241 331A0108 0053	1241/11271 Cotrae/Computadora LANIX Mod. LX700WP, MONITOR Serie: M6788JA017882(F-5165); N° inv. 2010809000060	761.53
1241 331A0108 0054	1241/11271 Cotrae/Computadora LANIX Mod. KB0402, TECLADO Serie: 8D24503085B(F-5165); N° inv. 2010809000069	217.58
1241 331A0108 0055	1241/11271 Cotrae/Computadora LANIX Mod. LNN3B, MOUSE Serie: 200710011569(F-5165); N° inv. 2010809000070	108.79
1241 331A0108 0056	1241/11271 Cotrae/Computadora LANIX Mod. Titan 4010, CPU Serie: 0812592508(F-5514); N° inv. 2010809000059	9,791.10
1241 331A0108 0057	1241/11271 Cotrae/Computadora LANIX Mod.LX700WP, MONITOR Serie: M6788JA017937(F-5165); N° inv. 2010809000064	761.53
1241 331A0108 0058	1241/11271 Cotrae/Computadora LANIX Mod. KB0402, TECLADO Serie: 8D24503088B(F-5165); N° inv. 2010809000061	217.58
1241 331A0108 0059	1241/11271 Cotrae/Computadora LANIX Mod. LNN3B, MOUSE Serie: 200710011571(F-5165); N° inv. 2010809000062	108.79
1241 331A0108 0060	1241/11271 Cotrae/Computadora LANIX Mod. Titan 4010, CPU Serie: 0901599219(F-5523); N° inv. 2010809000054	10,194.75

Código	Descripción del Bien	Valor en Libros
1241 331A0108 0061	1241/11271 Cotrae/Computadora LANIX Mod. LX700WP, MONITOR Serie: FYNU7C104694U(F-5165); N° inv. 201080900005	792.92
1241 331A0108 0062	1241/11271 Cotrae/Computadora LANIX Mod.KB0402, TECLADO Serie: 6L45802934B(F-5165); N° inv. 2010809000056	226.55
1241 331A0108 0063	1241/11271 Cotrae/Servidor de Archivos Mca. DELL Mod. PowerEdge R200 Serie:7F1MTH1(F-43691-43692); N° Inv. 2010809000042	35,650.00
1241 331A0108 0064	1241/11271 Cotrae/Servidor de Archivos Mca. DELL Mod. PowerEdge 2950III Serie:9NNYTH1(F-43691-43692); N° Inv. 2010809000043	73,945.00
1241 331A0108 0065	1241/11271 Cotrae/No-Break Tripp Lite Mod. OmniSmart 1400, Serie : 9741ALROM654500086(F-43691-43692); N° Inv. 2010809000044	5,935.15
1241 331A0108 0066	1241/11271 Cotrae/No-Break Tripp Lite Mod. OmniSmart 1400, Serie : 9741ALROM654500074(F-43691-43692); N° Inv. 2010809000045	5,935.15
1241 331A0108 0067	1241/11271 Cotrae/Monitor LCD BenQ Windescreen de 22" Mod. G220W ET34804933SL0; N° Inv.2010809000072	3,309.00
1241 331A0108 0068	1241/11271 Cotrae/Monitor LCD BenQ Windescreen de 22" Mod. G220W ET34804292SL0; N° Inv.2010809000071	3,309.00
1241 331A0108 0069	1241/11271 Cotrae/Monitor LCD BenQ Windescreen de 22" Mod. G220W ET34804959SL0; N° Inv.2010809000073	3,309.00
1241 331A0108 0070	1241/11271 Cotrae/Punto de acceso ianlambrico Orinoco AP-8670M-US; N° Inv. 2010809000075	11,941.60
1241 331A0108 0071	1241/11271 Cotrae/Punto de acceso inalambrico Orinico AP-8670M-US; N° Inv. 2010809000076	11,941.60
1241 331A0108 0072	1241/11271 Cotrae/No-Break SOLA BASIC micro SR INET500 serie: E08J03435; N° Inv. 2010809000079	1,771.00
1241 331A0108 0073	1241/11271 Cotrae/No-Break SOLA BASIC micro SR INET500 serie: E08J03440; N° Inv. 2010809000077	1,771.00
1241 331A0108 0074	1241/11271 Cotrae/No-Break SOLA BASIC micro SR INET500 serie: E08J03434; N° Inv. 2010809000078	1,771.00
1241 331A0108 0075	1241/11271 Cotrae/Inyector de energia sobre Ethernet 4301, Fact.-16173; N° Inv. 2010809000088	1,514.16
1241 331A0108 0076	1241/11271 Cotrae/Inyector de energia sobre Ethernet 4301, Fact.-16173; N° Inv. 2010809000089	1,514.16
1241 331A0108 0077	1241/11271 Cotrae/No-Break SOLA BASIC micro SR INET 500 Serie: E08J03434(F-5526); N° Inv. 2010809000058	1,610.00
1241 331A0108 0078	1241/11271 Cotrae/Dell Power Edge 24U Black Rack Mod. 2410 Base PE241024U(F-005); N° Inv. 2010809000080	24,624.60
1241 331A0108 0079	1241/11271 Cotrae/MONITOR LCD, mca. ACER de 17" mod. V173B Serie: ETLCL0B022849013B23900; N° Inv. 2010809000074.	1,822.86
1241 331A0108 0080	1241/11271 Cotrae/MOUSE, mca. ACER mod. V173B Serie: LZA91014736; N° Inv. 2100105000514.	268.94
1241 331A0109 0002	Monitor Marca LANIX Modelo 700-P Serie F5WU71096323U Inv. 2120107000156 S/Fact.	2,421.90
1241 331A0109 0004	Mouse marca LANIX Modelo K300D015 Serie 200602003795 Inv. 2120107000158 S/Fact.	1.00
1241 331A0109 0006	Monitor Marca LANIX Modelo 700-P Serie F5WU71097042U Inv. 2120107000160 S/Fact.	2,421.90
1241 331A0109 0007	Teclado Marca LANIX Modelo KB0402 Serie 6K16901067B Inv. 2120107000161 S/Fact.	1.00
1241 331A0109 0008	Mouse marca LANIX Modelo K300D015 Serie 200602003708 Inv. 2120107000162 S/Fact.	1.00
1241 331A0109 0010	Monitor Marca LANIX Modelo 700-P Serie F5WU71097028U Inv. 2120107000164 S/Fact.	2,421.90
1241 331A0109 0012	Mouse marca LANIX Modelo K300D015 Serie 200602003783 Inv. 2120107000166 S/Fact.	1.00

Código	Descripción del Bien	Valor en Libros
1241 331A0109 0013	C.P.U. Marca LANIX modelo TITAN-3140 Serie 0706377522 Inv. 2120107000167 S/Fact.	14,720.00
1241 331A0109 0014	Monitor Marca LANIX Modelo 700-P Serie F5WU71097880U Inv. 2120107000168 S/Fact.	2,421.90
1241 331A0109 0015	Teclado Marca LANIX Modelo KB0402 Serie 6LA0501265B Inv. 2120107000169 S/Fact.	1.00
1241 331A0109 0016	Mouse marca LANIX Modelo K300D015 Serie 200602003271 Inv. 2120107000170 S/Fact.	1.00
1241 331A0109 0018	Monitor Marca LANIX Modelo 700-P Serie F5WU71097040U Inv. 2120107000172 S/Fact.	2,421.90
1241 331A0109 0025	C.P.U. Marca LANIX modelo TITAN-3140 Serie 0705368904 Inv. 2120107000195 S/Fact.	14,720.00
1241 331A0109 0026	Monitor Marca LANIX Modelo 700-P Serie F5WU71096314U Inv. 2120107000196 S/Fact.	2,421.90
1241 331A0109 0027	Teclado Marca LANIX Modelo KB0402 Serie 6K16900718B Inv. 2120107000197 S/Fact.	1.00
1241 331A0109 0030	Monitor Marca LANIX Modelo 700-P Serie F5WU71099363U Inv. 2120107000205 S/Fact.	2,421.90
1241 331A0109 0032	Mouse marca LANIX Modelo K300D015 Serie 200602003165 Inv. 2120107000207 S/Fact.	1.00
1241 331A0109 0038	Monitor Marca LANIX Modelo 700-P Serie F5WU71097417U Inv. 2120107000214 S/Fact.	2,421.90
1241 331A0109 0040	Mouse marca LANIX Modelo K300D015 Serie 200602003787 Inv. 2120107000216 S/Fact.	1.00
1241 331A0109 0042	Monitor Marca LANIX Modelo 700-P Serie F5WU71099329U Inv. 2120107000242 S/Fact.	2,421.90
1241 331A0109 0043	Teclado Marca LANIX Modelo KB0402 Serie 6K16900714B Inv. 2120107000243 S/Fact.	1.00
1241 331A0109 0044	Mouse marca LANIX Modelo K300D015 Serie 200602003775 Inv. 2120107000244 S/Fact.	1.00
1241 331A0109 0048	Mouse marca LANIX Modelo K300D015 Serie 200602003706 Inv. 2120107000295 S/Fact.	1.00
1241 331A0109 0052	C.P.U. Marca LANIX modelo TITAN-3140 Serie 0705368907 Inv. 2120107000208 S/Fact.	14,720.00
1241 331A0109 0053	Monitor Marca LANIX Modelo 700-P Serie F5WU71099318U Inv. 2120107000209 S/Fact.	2,421.90
1241 331A0109 0054	Teclado Marca LANIX Modelo KB0402 Serie 6K16901677B Inv. 2120107000210 S/Fact.	1.00
1241 331A0109 0055	1241 / 211 Sria de Hacienda / 01 CPU Desktop Compaq Mod SR2020LA-17W LCD 17" Serie MXX6500CNC	21,275.00
1241 331A0109 0056	1241 / 211 Sria de Hacienda / 01 Impresora Laserjet hp 1160 Serie CNL1D51203	4,312.50
1241 331A0109 0057	1241 / 211 Sria de Hacienda / 01 Laptop HP Bussines Nx6320 Serie CNU70501P4	23,100.05
1241 331A0109 0058	1241 / 211 Sria de Hacienda / 01 Nobreak Powercom Night Pro Bnp Serie WCANMD658510	4,841.53
1241 331A0109 0060	1241 / 211 Sria de Hacienda / Servidor Hp Proliant ML350G5X512D	83,162.25
1241 331A0110 0002	1241/11271 Cotrae/Computadora Portatil Mca. HP Probook 452s , Serie 2CE03109GR, Asesoría y soluciones en sistemas computacionales, S.A de C.V. (F-14759); N° Inv. 2010810000224	16,673.84
1241 331A0110 0005	1241/11271 Cotrae/Impresora HP Officejet Pro 800 A-809a (CB092A) Serie: SCN0422M0QW, SMY9972407Q, SCN0462M0CP Y SCN0422K2T3, Asesoría y Soluciones en sistemas computacionales , S.A de C.V.,(F-14346) ; N° Inv.2010810000221	1,620.52
1241 331A0110 0008	1241/11271 Cotrae/Ipad 64G Nueva Wal Mart de México, S.A de C.V. (F-CALC216906); N° Inv. 2010810000231	12,249.02

**SISTEMA CONTABLE 2019**
**RELACION DE BIENES MUEBLES QUE COMPONEN SU PATRIMONIO**

Página 47 de 73

**Cuenta Pública al 31 de diciembre de 2019**

Hora: 10:30:27a. m.

Fecha: 19/02/2020

Código	Descripción del Bien	Valor en Libros
1241 331A0110 0009	1241/11271 Cotrae/lpad 64G Nueva Wal Mart de México, S.A de C.V. Fact.-CALC216906; N° Inv. 2010810000232	12,249.02
1241 331A0110 0010	1241/11271 Cotrae/Computadora Portatil Mca. HP Pro Book 4420S, Asesoría y Soluciones en sistemas computacionales, S.A de C.V.(F-15092), Serie CNF0310P0B Y CNF0310P2H; N° Inv. 2010810000229	18,535.64
1241 331A0110 0011	1241/11271 Cotrae/Computadora Portatil Mca. HP Pro Book 4420S, Asesoría y Soluciones en sistemas computacionales, S.A de C.V.(F-15092), Serie CNF0310P0B Y CNF0310P2H; N° Inv. 2010810000230	18,535.64
1241 331A0110 0012	1241/11271 Cotrae/Impresora Portatil HPWBT Wirele Bluetooth, Asesoría y soluciones en sistemas computacionales, S.A de C.V;(F-15093), Serie: CN08J280YX Y CN08J280YK; N° Inv. 2010810000227	5,834.80
1241 331A0110 0013	1241/11271 Cotrae/Impresora Portatil HPWBT Wirele Bluetooth, Asesoría y soluciones en sistemas computacionales, S.A de C.V;(F-15093), Serie: CN08J280YX Y CN08J280YK; N° Inv. 2010810000228	5,834.80
1241 331A0111 0002	1241/11271 Cotrae/No-Break Mca. Sola Basic Mod. Micro SR INET 500(F-6358-6359), Serie: E10K42289; N° Inv. 2010811000014	1,148.40
1241 331A0111 0003	1241/11271 Cotrae/No-Break Mca. Sola Basic Mod. Micro SR INET 500(F-6358-6359), Serie: E10K42287; N° Inv. 2010811000015	1,148.40
1241 331A0111 0004	1241/11271 Cotrae/No-Break Mca. Sola Basic Mod. Micro SR INET 500(F-6358-6359), Serie: E10K42301; N° Inv. 2010811000016	1,148.40
1241 331A0111 0005	1241/11271 Cotrae/No-Break Mca. Sola Basic Mod. Micro SR INET 500(F-6358-6359), Serie: E10K42301; N° Inv. 2010811000017	1,148.40
1241 331A0111 0006	1241/11271 Cotrae/No-Break Mca. Sola Basic Mod. Micro SR INET 500(F-6358-6359), Serie: E10K42293; N° Inv. 2010811000018	1,148.40
1241 331A0111 0007	1241/11271 Cotrae/No-Break Mca. Sola Basic Mod. Micro SR INET 500(F-6358-6359), Serie: E10K42300; N° Inv. 2010811000019	1,148.40
1241 331A0111 0008	1241/11271 Cotrae/No-Break Mca. Sola Basic Mod. Micro SR INET 500(F-6358-6359), Serie: E10K42288; N° Inv. 2010811000020	1,148.40
1241 331A0111 0009	1241/11271 Cotrae/No-Break Mca. Sola Basic Mod. Micro SR INET 500(F-6358-6359), Serie: E10K42299; N° Inv. 2010811000021	1,148.40
1241 331A0111 0010	1241/11271 Cotrae/No-Break Mca. Sola Basic Mod. Micro SR INET 500(F-6358-6359), Serie: E10K42291; N° Inv. 2010811000022	1,148.40
1241 331A0111 0011	1241/11271 Cotrae/No-Break Mca. Sola Basic Mod. Micro SR INET 500(F-6358-6359), Serie: E10K42292; N° Inv. 2010811000023	1,148.40
1241 331A0111 0012	1241/11271 Cotrae/No-Break Mca. Sola Basic Mod. Micro SR INET 500(F-6358-6359), Serie: E10K42297; N° Inv. 2010811000024	1,148.40
1241 331A0111 0013	1241/11271 Cotrae/No-Break Mca. Sola Basic Mod. Micro SR INET 500(F-6358-6359), Serie: E10K42298; N° Inv. 2010811000025	1,148.40
1241 331A0111 0015	1241/11271 Cotrae/Impresora Laser Monocromatica Mca. Xerox Mod. Phaser 4600DN, Serie: XLT269972; 2010811000003	14,299.32
1241 331A0111 0016	1241/11271 Cotrae/Impresora Laser Monocromatica Mca. Xerox Mod. Phaser 4600DN, Serie: XLT269971; 2010811000004	14,299.32
1241 331A0111 0017	1241/11271 Cotrae/Escaner Mca. Hewlett Packard Mod.EscanJet 5590 Serie:CN0BMVH0Y4; N° Inv. 2010811000005	4,881.28
1241 331A0111 0018	1241/11271 Cotrae/Escaner Mca. Hewlett Packard Mod.EscanJet 5590 Serie:CN0BMVH0Y4; N° Inv. 2010811000006	4,881.28
1241 331A0111 0019	1241/11271 Cotrae/Escaner Mca. Hewlett Packard Mod.EscanJet 5590 Serie:CN0BQVH18D; N° Inv. 2010811000007	4,881.28
1241 331A0111 0020	1241/11271 Cotrae/Impresora de inyeccion de tinta color Mca.Hewlett Packard Mod. Office Jet Pro K8600 Serie: TH13C2201M; N° Inv. 2010811000008	5,394.00
1241 331A0111 0021	1241/11271 Cotrae/Impresora de Iny. tinta a color Mca. Hewlett Packard Mod. Office Jet Pro K8600 Serie: TH11T2201P No. Inv. 2010811000009	5,394.00
1241 331A0111 0023	1241/11271 Cotrae/Computadora Portatil Mca. Dell Mod. Latitude E4200 Serie: 4B1N5Q1(F-56677) No. Inv. 2010811000011	22,237.20

Código	Descripción del Bien	Valor en Libros
1241 331A0111 0024	1241/11271 Cotrae/Computadora Portatil Mca. Dell Mod. Latitude E4200 Serie 7J1N5Q1 No. Inv. 2010811000012	22,237.20
1241 331A0111 0025	1241/11271 Cotrae/Computadora Portatil Mca. Dell Mod. Vostro 3700 Serie: 5JPQ1N1 No. Inv. 2010811000031	16,132.62
1241 331A0111 0026	1241/11271 Cotrae/Computadora Portatil Mca. Dell Mod. Vostro 3700 Serie: 4JPQ1N1 No. Inv. 2010811000032	16,132.61
1241 331A0111 0027	1241/11271 Cotrae/Pantalla 32" LCD(F-CACL145015) Nueva Walmart de Mexico, S.A. de C.V. No. Inv. 2010810000182	5,999.02
1241 331A0111 0028	1241/11271 Cotrae/Pantalla 32" LCD(F-CACL145015) Nueva WalMart de Mexico, S.A. de C.V. No. Inv. 2010810000183	5,999.02
1241 331A0111 0029	1241/11271 Cotrae/Pantalla 32" LCD(F-CACL207918) Nueva Wal Mart de Mexico, S.A. de C.V. No. Inv. 2010810000226	4,699.00
1241 331A0111 0030	1241/11271 Cotrae/Lector Hamster II N/P 33171001892(F-800) Distrib. Feracmon, S.A de C.V. No. Inv. 2010814000016	2,418.60
1241 331A0111 0031	1241/11271 Cotrae/Disco Duro Metal Plastico Mca. - HITACHI , Mod.- XL3000, Serie: YHG18V8A(F-9492150); No.Inv.2010811000001	2,519.34
1241 331A0111 0032	1241/11271 Cotrae/CPU mca. DELL mod.Optiplex 790MT(F-56677) Serie: 6MHHHQ1; N°Inv.2010811000036	11,474.60
1241 331A0111 0033	1241/11271 Cotrae/CPU mca. DELL mod.Optiplex 790MT(F-56677) Serie: 6MJFHQ1; N°Inv.2010811000044	11,474.60
1241 331A0111 0034	1241/11271 Cotrae/MONITOR mca. DELL mod.Optiplex 790MT(F-56677) Serie: CN-0NH01VP-64180-12C-1DXS; N°Inv.2010811000047	892.47
1241 331A0111 0035	1241/11271 Cotrae/MONITOR mca. DELL mod.Optiplex 790MT(F-56677) Serie: CN-0N01VP-64180-12C-1DWS; N°Inv.2010811000056	892.47
1241 331A0111 0036	1241/11271 Cotrae/TECLADO mca. DELL mod.Optiplex 790MT(F-56677) Serie: CN-0J6WFJ-73571-11R-07G6-A00; N°Inv.2010811000060	254.99
1241 331A0111 0037	1241/11271 Cotrae/TECLADO mca. DELL mod.Optiplex 790MT(F-56677) Serie: CN-0J6WFJ-73571-11R-05E6-A00; N°Inv.2010811000068	254.99
1241 331A0111 0038	1241/11271 Cotrae/MOUSE mca. DELL mod.Optiplex 790MT(F-56677) Serie: CN-09RRC7-44751-13P-05NT; N°Inv.2010811000072	127.50
1241 331A0111 0039	1241/11271 Cotrae/MOUSE mca. DELL mod.Optiplex 790MT(F-56677) Serie: CN-09RRC7-44751-13P-067A; N°Inv.2010811000080	127.50
1241 331A0111 0040	1241/11271 Cotrae/MONITOR mca. DELL mod.Optiplex 790MT(F-56677) Serie: CN-0N01VP-64180-12C-1DBS; N°Inv.2010811000055	892.47
1241 331A0111 0041	1241/11271 Cotrae/C.P.U. mca. DELL mod.Optiplex 790MT(F-56677) Serie: 6MHDHQ1; N°Inv.2010811000035	11,474.60
1241 331A0111 0042	1241/11271 Cotrae/MONITOR mca. DELL mod.Optiplex 790MT(F-56677) Serie: CN-0NH01VP-64180-12C-1D0S; N°Inv.2010811000046	892.47
1241 331A0111 0043	1241/11271 Cotrae/TECLADO mca. DELL mod.Optiplex 790MT(F-56677) Serie: CN-0J6WFJ-73571-11R-05E7-A00; N°Inv.2010811000059	254.99
1241 331A0111 0044	1241/11271 Cotrae/MOUSE mca. DELL mod.Optiplex 790MT(F-56677) Serie: CN-09RRC7-44751-13P-05KW; N°Inv.2010811000071	127.50
1241 331A0111 0045	1241/11271 Cotrae/C.P.U. mca. DELL mod.Optiplex 790MT(F-56677) Serie: 6MHCHQ1; N°Inv.2010811000033	11,474.60
1241 331A0111 0046	1241/11271 Cotrae/C.P.U. mca. DELL mod.Optiplex 790MT(F-56677) Serie: 6MJBHQ1; N°Inv.2010811000041	11,474.60
1241 331A0111 0047	1241/11271 Cotrae/MONITOR mca. DELL mod.Optiplex 790MT(F-56677) Serie: CN-0N011VP-64180-12C-1D7S; N°Inv.2010811000045	892.47
1241 331A0111 0048	1241/11271 Cotrae/MONITOR mca. DELL mod.Optiplex 790MT(F-56677) Serie: CN-0N01VP-64180-12C-1DZS; N°Inv.2010811000052	892.47
1241 331A0111 0049	1241/11271 Cotrae/TECLADO mca. DELL mod.Optiplex 790MT(F-56677) Serie: CN-0J6WFJ-73571-11R-05AE-A00 ; N°Inv.2010811000057	254.99
1241 331A0111 0050	1241/11271 Cotrae/TECLADO mca. DELL mod.Optiplex 790MT(F-56677) Serie: CN-0J6WFJ-73571-11R-05GW-A00; N°Inv.2010811000065	254.99



**SECRETARÍA DE OBRAS PÚBLICAS**
**SISTEMA CONTABLE 2019**
**RELACION DE BIENES MUEBLES QUE COMPONEN SU PATRIMONIO**

Página 49 de 73

**Cuenta Pública al 31 de diciembre de 2019**

Hora: 10:30:27a. m.

Fecha: 19/02/2020

Código	Descripción del Bien	Valor en Libros
1241 331A0111 0051	1241/11271 Cotrae/MOUSE mca. DELL mod.Optiplex 790MT(F-56677) Serie: CN-09RRC7-44751-13P-05Z8; N°Inv.2010811000069	127.50
1241 331A0111 0052	1241/11271 Cotrae/MOUSE mca. DELL mod.Optiplex 790MT(F-56677) Serie: CN-09RRC7-44751-13P-05XH; N°Inv.2010811000077	127.50
1241 331A0111 0053	1241/11271 Cotrae/C.P.U. mca. DELL mod.Optiplex 790MT(F-56677) Serie: 6MJDHQ1; N°Inv.2010811000042	11,474.60
1241 331A0111 0054	1241/11271 Cotrae/C.P.U. mca. DELL mod.Optiplex 790MT(F-56677) Serie: 6MGJHQ1; N°Inv.2010811000043	11,474.60
1241 331A0111 0055	1241/11271 Cotrae/MONITOR mca. DELL mod.Optiplex 790MT(F-56677) Serie: CN-0N01VP-64180-12C-1DYS; N°Inv.2010811000053	892.47
1241 331A0111 0056	1241/11271 Cotrae/MONITOR mca. DELL mod.Optiplex 790MT(F-56677) Serie: CN-0N01VP-64180-12C-1D5S; N°Inv.2010811000054	892.47
1241 331A0111 0057	1241/11271 Cotrae/TECLADO mca. DELL mod.Optiplex 790MT(F-56677) Serie: CN-0J6WFJ-73571-11R-05RS-A00; N°Inv.2010811000066	254.99
1241 331A0111 0058	1241/11271 Cotrae/TECLADO mca. DELL mod.Optiplex 790MT(F-56677) Serie: CN-0J6WFJ-73571-11R-05E8-A00; N°Inv.2010811000067	254.99
1241 331A0111 0059	1241/11271 Cotrae/MOUSE mca. DELL mod.Optiplex 790MT(F-56677) Serie: CN-09RRC7-44751-13P-06AM; N°Inv.2010811000078	127.50
1241 331A0111 0061	1241/11271 Cotrae/C.P.U. mca. DELL mod.Optiplex 790MT(F-56677) Serie: 6MHJHQ1; N°Inv.2010811000038	11,474.60
1241 331A0111 0062	1241/11271 Cotrae/MONITOR mca. DELL mod.Optiplex 790MT(F-56677) Serie: CN-0NH01VP-64180-12C-1D3S; N°Inv.2010811000049	892.47
1241 331A0111 0063	1241/11271 Cotrae/TECLADO mca. DELL mod.Optiplex 790MT(F-56677) Serie: CN-0J6WEJ-73571-11R-05H5-A00; N°Inv.2010811000062	254.99
1241 331A0111 0065	1241/11271 Cotrae/C.P.U. mca. DELL mod.Optiplex 790MT(F-56677) Serie: 6MHBHQ1; N°Inv.2010811000037	11,474.60
1241 331A0111 0066	1241/11271 Cotrae/C.P.U. mca. DELL mod.Optiplex 790MT(F-56677) Serie: 6MHFHQ1; N°Inv.2010811000039	11,474.60
1241 331A0111 0067	1241/11271 Cotrae/C.P.U. mca. DELL mod.Optiplex 790MT(F-56677) Serie: 6MJCHQ1; N°Inv.2010811000040	11,474.60
1241 331A0111 0068	1241/11271 Cotrae/MONITOR mca. DELL mod.Optiplex 790MT(F-56677) Serie: CN-0NH01VP-64180-12C-1D1S; N°Inv.2010811000048	892.47
1241 331A0111 0069	1241/11271 Cotrae/MONITOR mca. DELL mod.Optiplex 790MT(F-56677) Serie: CN-0N01VP-64180-12C-1D4S; N°Inv.2010811000050	892.47
1241 331A0111 0070	1241/11271 Cotrae/MONITOR mca. DELL mod.Optiplex 790MT(F-56677) Serie: CN-0N01VP-64180-12C-1DAS; N°Inv.2010811000051	892.47
1241 331A0111 0071	1241/11271 Cotrae/TECLADO mca. DELL mod.Optiplex 790MT(F-56677) Serie: CN-0J6WFJ-73571-11R-05MW-A00; N°Inv.2010811000061	254.99
1241 331A0111 0072	1241/11271 Cotrae/TECLADO mca. DELL mod.Optiplex 790MT(F-56677) Serie: CN-0J6WFJ-73571-11R-084D-A00; N°Inv.2010811000063	254.99
1241 331A0111 0073	1241/11271 Cotrae/TECLADO mca. DELL mod.Optiplex 790MT(F-56677) Serie: CN-0J6WFJ-73571-11R-05E4-A00; N°Inv.2010811000064	254.99
1241 331A0111 0075	1241/11271 Cotrae/MOUSE mca. DELL mod.Optiplex 790MT(F-56677) Serie: CN-09RRC7-44751-13P-05XE; N°Inv.2010811000075	127.50
1241 331A0111 0076	1241/11271 Cotrae/MOUSE mca. DELL mod.Optiplex 790MT(F-56677) Serie: CN-09RRC7-44751-13P-06AP; N°Inv.2010811000076	127.50
1241 331A0111 0077	1241/11271 Cotrae/C.P.U. mca. DELL mod.Optiplex 790MT(F-56677) Serie: 6MHGHQ1; N°Inv.2010811000034.	11,474.60
1241 331A0111 0078	1241/11271 Cotrae/TECLADO mca. DELL mod.Optiplex 790MT(F-56677) Serie: CN-0J6WFJ-73571-11R-05N0-A00; N°Inv.2010811000058	254.99
1241 331A0111 0079	1241/11271 Cotrae/MOUSE mca. DELL mod.Optiplex 790MT(F-56677) Serie: CN-09RRC7-44751-13P-05R2; N°Inv.2010811000070	127.50
1241 331A0112 0002	1241/11271 Cotrae/Computadora Portatil Mca. DELL Mod. Vostro 3650 Serie 2X2GHV1 y 9W5HHV, Mayoristas en computo y Accesorios de Chiapas, S.A de C.V.-(F-A2593); N° Inv. 2010812000004	19,087.80

**SISTEMA CONTABLE 2019**
**RELACION DE BIENES MUEBLES QUE COMPONEN SU PATRIMONIO**

Página 50 de 73

**Cuenta Pública al 31 de diciembre de 2019**

Hora: 10:30:27a. m.

Fecha: 19/02/2020

Código	Descripción del Bien	Valor en Libros
1241 331A0112 0003	1241/11271 Cotrae/Computadora Portatil Mca. DELL Mod. Vostro 36500 Serie 2X2GHV1 y 9W5HHV, Mayoristas en computo y Accesorios de Chiapas, S.A de C.V.-(F-A2593); N° Inv. 2010812000005	19,087.80
1241 331A0112 0004	1241/11271 Cotrae/Punto de Acceso AP-400; N° Inv. 2010812000002	10,266.00
1241 331A0112 0005	1241/11271 Cotrae/Punto de Acceso AP-400; N° Inv. 2010812000003	10,266.00
1241 331A0114 0002	1241/11271 Cotrae/Firewall, Material 32 metal Plastico, Marca fortigate Mod. FG90D, Serie-FGT90D3Z13003549(F- 865);No.Inv.2010814000001	57,517.03
1241 331A0114 0003	1241/11271 Cotrae/CPU. marca HP Mod. ELITE DESK 800 G1 Serie.MXL4321G2S(F-00000711); N°Inventario 2010814000002	17,393.04
1241 331A0114 0004	1241/11271 Cotrae/MONITOR. marca HP. mod. ELITE DISPLAY E 231 Serie.6CM4250JG6(F-00000711); N° Inventario 2010814000003	1,352.79
1241 331A0114 0005	1241/11271 Cotrae/TECLADO. marca HP mod.KB-1156 Serie.BDMEP0C546K7AB(F-00000711); N°Inventario 2010814000004	386.51
1241 331A0114 0006	1241/11271 Cotrae/MOUSE. marca HP mod. MOFYKO Serie.FCMHF0AK26O3V6 (F-00000711); N°Inventario 2010814000005	193.26
1241 331A0114 0007	1241/11271 Cotrae/CPU. marca HP mod. ELITE DESK 800 G1 Serie. MXL4321G2D(F-00000711); N°Inventario 2010814000006	17,393.04
1241 331A0114 0008	1241/11271 Cotrae/MONITOR. marca HP mod. ELITE DISPLAY E 231 Serie. 6CM4250J58(F-00000711); N°Inventario 2010814000007	1,352.79
1241 331A0114 0009	1241/11271 Cotrae/TECLADO. marca HP mod.KB-1156 Serie. BDMEP0CCP6O2DC(F-00000711); N°Inventario 2010814000008	386.51
1241 331A0114 0010	1241/11271 Cotrae/MOUSE. marca HP mod.MOFYKO Serie. FCMHF0AKZ6O3VK(F-00000711); N°Inventario 2010814000009	193.26
1241 331A0114 0011	1241/11271 Cotrae/CPU. marca HP mod. ELITE DESK 800 G1 Serie. MXL4321G2C(F-00000735); N°Inventario 2010814000010	17,393.04
1241 331A0114 0012	1241/11271 Cotrae/MONITOR. marca HP mod. ELITE DISPLAY E 231 Serie. 6CM4250JG7(F-00000735); N°Inventario 2010814000011	1,352.79
1241 331A0114 0013	1241/11271 Cotrae/TECLADO. marca HP mod. KB-1156 Serie. BDMEP0CCP6O2DB(F-00000735); N°Inventario 2010814000012	386.51
1241 331A0114 0014	1241/11271 Cotrae/MOUSE. marca HP mod. MOFYKO Serie. FCMHF0AKZ6O3VL(F-00000735); N°Inventario 2010814000013	193.26
1241 331A0199 0002	1241/11271 Cotrae/Impresora de Matriz de punto Mca. Epson Mod. FX-1180-9 agujas(F-1256); N° Inv. 2100105000495	6,325.00
1241 34000100 0001	02 COMPUTADORAS PENTIUM-III COMPAQ \$18,371.25 C/U	36,742.50
1241 34000101 0001	IMPRESORA KXP 3196, S-9GMFGA01330	6,325.00
1241 34000101 0002	IMPRESORA MATRIZ S-910A1006823	5,637.30
1241 34000101 0003	14 COMPUTADORAS HP \$17,135.00 C/U	239,890.00
1241 34000101 0004	02 IMPRESORAS H.P. \$2,359.64 C/U	4,719.28
1241 34000101 0006	COMPUTADORA COMPAQ DESKPRO FACTURA NO. 3761	15,724.48
1241 34000101 0007	COMPUTADORA COMPAQ DESKPRO FACTURA NO. 3761	15,724.48
1241 34000101 0008	COMPUTADORA COMPAQ DESKPRO FACTURA NO. 3761	15,724.48
1241 34000101 0009	IMPRESORA LASER EPSON EPL 5700 FACTURA NO. 3761	4,850.20
1241 34000101 0010	IMPRESORA LASER EPSON EPL 5700 FACTURA NO. 3761	4,850.20
1241 34000101 0011	IMPRESORA LASER EPSON EPL FACTURA NO. 3761	4,850.19
1241 34000101 0012	IMPRESORA LASER EPSON EPL FACTURA NO. 3761	4,850.19
1241 34000101 0013	IMPRESORA LASER EPSON EPL FACTURA NO. 3761	33,601.52
1241 34000101 0014	42 NO BREAK \$ 1,529.50 C/U	52,003.00
1241 34000101 0015	NO BREAK Mod. MICRO SR-1600 VA	4,585.63
1241 34000101 0016	02 NO BREAK Marca SOLA BASIC, MPD-MICROSR \$1,748.00 C/U	3,496.00

Código	Descripción del Bien	Valor en Libros
1241 34000101 0017	NO BREAK C/REGULADOR INTEGRADO Fact. 3716	1,721.64
1241 34000102 0001	COMPUTADORA HP VECTRA VL-420	17,009.30
1241 34000102 0002	IMPRESORA FX 2180, MARCA EPSON DE 9 AGUJAS 15"	7,436.34
1241 34000102 0003	MONITOR DE COLOR 15" Mca. SAMSUNG	1,592.30
1241 34000102 0004	02 IMPRESORA LASER O. IMAGEN 600X1200 DPI \$5,854.50 c/u	11,709.00
1241 34000102 0005	MONITOR 15" PULG. MCA. LG	1,560.00
1241 34000102 0006	IMPRESORA HP DESKJET 990 CXI	4,545.95
1241 34000102 0007	MONITOR DE 15 PULG. DE 28 MM. MCA. LG	1,629.00
1241 34000102 0008	IMPRESORA HEWLETT PACKARD LASER JET1100A S/N. USLD0069494 FACTURA NO. 174	6,756.25
1241 34000102 0010	IMPRESORA HEWLETT PACKARD LASER JET1100 S/N. USLG087467	5,623.50
1241 34000102 0011	NO BREAK TRIPP LITE OMNT Serie F0000182	1,665.00
1241 34000102 0012	NO BREAK UPS500-VA C/REGULADOR TED Fact. 0028	1,500.00
1241 34000103 0001	ESCANER MARCA HP SERIE CNZCT571MD	3,910.00
1241 34000103 0002	IMPRESORA INYECCION DE TINTA HEWLETT PACKARD	3,550.00
1241 34000103 0003	06 COMPUTADORA Marca IBM NETVISTA \$17,192.50 C/U	85,962.50
1241 34000103 0004	IMPRESORA LASER HEWLETT PACKARD LASERJET 1300 NP Q1334A	7,264.55
1241 34000103 0005	IMPRESORA EPSON DFX 5000	24,150.00
1241 34000103 0006	IMPRESORA LASER Mod. HL-1450 Marca BROTHER, Serie F2J819844	4,702.88
1241 34000103 0007	IMPRESORA INYECCION DE TINTA, Marca HEWLETT PACKARD Mod. DESKJET-5550	2,323.00
1241 34000103 0008	05 NO BREAK TRIPP LITTE SMART 55OUSE \$1,955.00 C/U	9,775.00
1241 34000103 0009	NO BREAK TRIPP LITE	2,042.00
1241 34000104 0001	COMPUTADORA PRESARIO HP-55030LA	24,725.00
1241 34000104 0002	13 IMPRESORA HP DESKJET 6540 \$1,768.70 C/U	17,687.00
1241 34000104 0003	IMPRESORA LASER HP LASERJET 2430 DTN	24,565.15
1241 34000104 0004	13 COMPUTADORA PENTIUM IV HP COMPAQ \$20,471.15 C/U	266,124.95
1241 34000104 0006	IMPRESORA LASER JET-2300N Marca HEWLETT PACKARD NO. Q2475-A	12,226.80
1241 34000105 0001	Impresora HP laser jet 1015 Herwlet Packard	3,214.25
1241 931A0101 0002	1241/11271 Cotrae/Unidad Condensadora/Evaporadora Mca. Payne Mod. Hi-Wall F-13216 No. Inv. 2100105000234	9,022.38
1241 931A0102 0002	1241/11271 Cotrae/Cofre empotrable Mca. Strong Mod. COR-35 F-28982 No. Inv. 2100105000329	1,504.20
1241 931A0102 0003	1241/11271 Cotrae/Unidad de Aire Acondicionado tipo Mini Split 24000 BTU Mod. FKG24CKC24-3 No. Inv. 2100105000416	10,678.31
1241 931A0102 0004	1241/11271 Cotrae/Guillotina de 18" GBC clasica ingento 45 cm F-35164 No. Inv. 21000105000348	2,676.62
1241 931A0103 0002	1241/11271 Cotrae/Aire Acondicionado Mini Split 18,000 BTU Mod. 38XCA18226-C Serie: 2403Y50868-3203N48071; N° Inv. 2100105000528.	9,231.05
1241 931A0104 0002	1241/11271 Cotrae/Motobomba para carga de emergencia de combustible de aviación Fact.-0797; N° Inv. 21000105000747	30,958.00
1241 931A0104 0003	1241/11271 Cotrae/Engargoladora Manual Mod. EM32-M, Pemex Serie: 01211635164; N° Inv. 2100105000594	4,071.00
1241 931A0106 0002	1241/11271 Cotrae/Radio ICOM A6 Handheld S/N Serie: 2106576, Fact.- 027403, N° Inv. 2130207000002	4,350.00
1241 931A0107 0002	1241/11271 Cotrae/Reloj Checador Mod. 6000-E Latherm Serie: GOO3635 Fact. -43483; N° Inv. 2130207000004	7,043.22

**SECRETARÍA DE OBRAS PÚBLICAS**
**SISTEMA CONTABLE 2019**
**RELACION DE BIENES MUEBLES QUE COMPONEN SU PATRIMONIO**

Página 52 de 73

**Cuenta Pública al 31 de diciembre de 2019**

Hora: 10:30:27a. m.

Fecha: 19/02/2020

Código	Descripción del Bien	Valor en Libros
1241 931A0109 0002	1241/11271 Cotrae/Frigobar 4.0 pies Serie: 0905A206857 Mod.TA04Y07 Fact.-160629; N° Inv. 2010809000091	3,098.00
1241 931A0110 0002	1241/11271 Cotrae/Maquina Singer de taller para costurar, con mueble y Motor Electrico F-1470 No. Inv. 2010814000014	3,480.00
1241 931A0110 0003	1241/11271 Cotrae/Pistola de Calor Dewalt Mod. D26411 de 2000W Serie: 004505 Inv. No. 2010810000219	1,862.99
1241 931A0111 0002	1241/11271 Cotrae/Carro Acero inoxidable ruedas neumaticas de 8" 2 giratorias y 2 fijas con plataforma, alfombra gris, (F-A1748), Equipamiento Hotelero de México, S.A de C.V.; N° Inv. 2010811000082	9,408.77
1241 931A0111 0003	1241/11271 Cotrae/Carro Acero inoxidable ruedas neumaticas de 8" 2 giratorias y 2 fijas con plataforma, alfombra gris, (F-A1748), Equipamiento Hotelero de México, S.A de C.V.; N° Inv. 2010811000083	9,408.78
1241 931A0111 0004	1241/11271 Cotrae/Aire Acondicionado, metal plastico Mca. LG Mod. S362C6ND3; N° Inv. 201001100001	22,179.20
1241 931A0112 0002	1241/11271 Cotrae/Desbrozadora de gasolina, Fact.- HGHAEE29227; Home Depot de México, S. de R.L. de C.V.; N° Inv. 2010812000001	2,599.00
1241 931A0199 0002	1241/11271 Cotrae/Enfriador de Agua Mca. G.E. Mod. EGE-603 Serie: 990SEE2104/2103/20204(F-5232); No. Inv. 2100105000235	2,047.00
1241 931A0199 0003	1241/11271 Cotrae/Cafetera Electrica Industrial F-526 No. Inv. 2010809000097	11,672.00
1241 931A0199 0004	1241/11271 Cotrae/Maquina de Escribir Mca. Olivetti Mod. ETR-5 40 II Serie:9145824(F-5232) No. Inv. 2100105000214	3,942.20
1242	Mobiliario y Equipo Educacional y Recreativo	1,738,537.75
1242 111A0101 0001	PANTALLA DE PROYECCION DE 1.75 X 1.75 CON BASTIDOR FACT. 4189 ASS COM	2,875.00
1242 111A0101 0002	258- VIDEOGRABADORA DE 6 CABEZAS MOD. SLV LX65MS	2,083.80
1242 111A0101 0003	258- TELEVISION MCA. PHILIPS 26" FACTURA NO. 4127	3,580.25
1242 111A0101 0004	258- TELEVISOR DE 29"	7,257.65
1242 111A0101 0005	CAÑON DE PROYECCION INFOCUS LP-350	54,890.30
1242 111A0101 0010	IMIP- 1 PANTALLA DE PROYECCION MCA. 3M, 1.78 X 1.78 MTS.	3,481.05
1242 111A0101 0011	IMIP- 1 TELEVISOR DE 21" MCA. SONY MOD. KV21ME42	3,443.10
1242 111A0101 0012	IMIP- 1 VIDEOCASSETERA MCA. SONY FORMATO VHS	1,944.65
1242 111A0101 0014	IMIP- 1 PROYECTOR DE DIAPOSITIVA KODAK MOD. EKTAG III-A	8,811.30
1242 111A0101 0017	IMIP- 1 MINICOMPONENTE Inv. 2060205000325	3,091.00
1242 111A0102 0001	251- 01 Pantalla Star de Pared 1.7 Mts Shade F-28833	1,431.75
1242 111A0103 0004	258- TELEVISORES DE 29", MCA. PHILLIPS, FACTURA NO. 8489	3,565.00
1242 111A0104 0003	214- 1 Pantalla para proyeccion, Marca Draper-Sha, Modelo Star, S/Serie, No. inventario 3199878B	2,336.67
1242 111A0104 0004	258- T.V. DE 29" DTO-29M2F5-29M599-DAE- FACTURA NO. 29137	3,535.42
1242 111A0104 0006	214- 1 Televisor a color, Marca LG, Modelo CP15Q90A, Serie 410RM14682, No. inventario 319876B	1,641.95
1242 111A0104 0007	214- 1 Videocasetera, Marca Samsung, S/Modelo, Serie GRAX60039K, No. inventario 319877B	1,638.86
1242 111A0104 0008	Cañon proyector Marca Epson Power lite 81P, Serie F38G490799F, Inventario 319980B	30,477.00
1242 111A0105 0001	254- 01 TELEVISION DE 26" LCD MCA. SONY	27,698.00
1242 111A0105 0003	258- PANTALLA STAR DRAPER DE PARED. FACTURA NO. 37696 TORRES BATIZ	1,896.35
1242 111A0105 0004	214- 1 Dvd Mca. Samsung F-6563BE9030195	1,587.89
1242 111A0105 0005	258- MINICOMPONENTE MHC-R FACT. 75592 CE	3,389.00
1242 111A0106 0001	214- Equipo de sonido jgo. 3 bocinas 400 wats	238,603.25

Código	Descripción del Bien	Valor en Libros
1242 111A0106 0002	258- TELEVISORES DE 29" PANTALLA PLANA WEGA KV29FS140 SONY FACT. MA-843693	5,399.00
1242 111A0106 0003	PANTALLA ELECTRONICA Mod. DESIGNER CONTOUR ELECTROL Fact. 26898 Inv. 2580006000109	2,990.00
1242 111A0106 0004	PANTALLA ELECTRONICA Mod. DESIGNER CONTOUR ELECTROL Fact. 26898 Inv. 2580006000110	2,990.00
1242 111A0106 0005	258- VIDEO PROYECTOR VPL-ES3 SONY, FACT. MF-006382; DE CULTURA DEL AGUA/06	16,622.82
1242 111A0106 0009	214- Equipo de proyeccion Mod. Christie X35 XLI8SCH	261,603.25
1242 111A0107 0001	214- 01 Pantalla Tripie 1.77 x 1.377 P./Proyector, F-6052001062, No. Inv. 2140007000012, Ofix, S.A.	1,732.47
1242 111A0107 0002	Proyector Marca Optoma Modelo EP719	13,436.67
1242 111A0107 0006	258- 13 TELEVISORES PANTALLA PLANA 29" SONY \$ 4,798.96 C/U FACT. 0611	71,744.46
1242 111A0108 0020	Video-proyector EPSON power lite S6 Inv. 2270008000141	8,999.00
1242 111A0109 0001	Z Video proyector marca Optoma modelo EX532	9,126.40
1242 111A0197 0001	VIDEO PROYECTOR Mod. PROSCREEN 1200 VGA DATA120-DIMENCION 280X97MM	15,456.00
1242 111A0197 0002	RETROPROYECTOR DE ACETATOS Mod. 9050-3M25.4 X 25.4 CM	3,795.00
1242 111A0197 0017	258- PROYECTOR DE TRANPARENCIA SERIE A00524646	5,215.00
1242 111A0197 0018	258- PROYECTOR DE CUERPOS OPACOS CON PANTALLA	4,655.00
1242 131A0104 0001	251- 1 Televisor de 26" Mca Daewood Mod DTQ-26S3SS S MT3YBZ0446 DSA/007/2004	3,494.00
1242 131A0104 0002	251- 1 Televisor de 26" Mca Daewood Mod DTQ-26S3SS S MT3YBZ0337 DSA/007/2004	3,494.00
1242 131A0104 0003	251- 1 Televisor de 26" Mca Daewood Mod DTQ-26S3SS S MT3YBZ0332 DSA/007/2004	3,494.00
1242 131A0104 0004	251- 1 Televisor de 26" Mca Daewood Mod DTQ-26S3SS S MT3YBZ0328 DSA/007/2004	3,494.00
1242 131A0104 0005	1242/11271 Cotrae/Televisor Mca. Sony KV-21FA210, Serie: 4156933 . Fact. -15138, N° Inv. 21001405000591	3,595.00
1242 131A0104 0006	1242/11271 Cotrae/Televisor Mca. Sony KV-29FS210, Serie: 4025232 . Fact. -10985; N° Inv. 2100105000704	5,225.88
1242 131A0104 0007	1242/11271 Cotrae/Mini Componente SONY CTM-HPX7 Serie: 3105276, Fact.-10985; N° Inv. 2100105000703	3,080.44
1242 131A0106 0001	251- 1 Microfono Inalambrico Shure PG58 S-0428040100 Donación Ing Esteban Ramayo Glez	3,750.00
1242 131A0109 0001	1241 / 211 Sria de Hacienda / 01 TV Samsung 29" Mod clk29k5mq Serie lpin00040872	4,400.00
1242 131A0111 0001	1242/11271 Cotrae/Video Proyector Mca. Optoma Mod. EX536 Serie: Q8BF109AAAAC0126; N° Inv. 2010811000013	7,253.48
1242 131A0199 0001	1242/11271 Cotrae/T.V. Panasonic de 2' Mod. CTG-2160M Panablack serie: 9010G21, Fact.- 5232; N° Inv. 2100105000014	4,548.25
1242 14000100 0001	254- CAÑON PROYECTOR MCA.PHILIPS HOP.	74,340.60
1242 14000100 0002	254- PANTALLA PARA PROYECTOR	2,242.50
1242 14000102 0001	258- MICROFONO MCA.PROAM MOD.MICCI,FACTURA NO.1310.	3,970.00
1242 311A0101 0001	251- 03 Cámaras Fotográficas Digitales Kodak DC-4800	32,276.47
1242 311A0101 0002	251- 04 Cámaras Digitales Epson Photo Pantalla 18"	33,350.00
1242 311A0101 0003	258- VIDEO CAMARA DE 8 MEMORIAS STICK	11,742.65
1242 311A0101 0004	258- 2 CAMARA DIGITAL DE 16 MB. EN RAM SUMM DE 3X150 IMAG.	11,449.40
1242 311A0101 0005	258- CAMARA FOTOGRAFICA AUTOMATICA EOS REGEL G.	8,420.30

Código	Descripción del Bien	Valor en Libros
1242 311A0101 0006	IMIP- 1 CAMARA FOTOGRAFICA PROFESIONAL CANON EOS-R	10,990.55
1242 311A0101 0007	IMIP- 1 CAMARA FOTOGRAFICA DIGITAL MCA. SONY, MOD. MVC-FD85	14,822.35
1242 311A0101 0008	IMIP- 1 CAMARA DE VIDEO MCA. SONY MOD. DCR-TRV730	20,185.00
1242 311A0101 0009	1 Camara Digital Marca Epson Serie DH30001350 No. inv. 249248B	12,637.00
1242 311A0103 0001	254- 02 CAMARAS DIGITAL CANON, M-POWER SHOT \$8,670.31 C/U	17,340.62
1242 311A0103 0002	254- 01 CAMARA FOTOGRAFICA DIGITAL. DE 4 MEGAS MCA. FUJI	6,540.63
1242 311A0103 0003	251- 01 Camara Digital Photosmart 435 3.3Mp 16 Mb	2,504.00
1242 311A0104 0001	214- 1 Camara Digital Marca Sony, Modelo DCS-S75, Serie 0900940, No. inventario 302301B	11,355.00
1242 311A0104 0002	214- 1 Camara Fotografica, Camara Digital, Estereoscopio, No. inv. 302303B, 302308B, 302310B	5,369.55
1242 311A0104 0003	258- CAMARA DIGITAL-4.1ZD DSC-P43-CULTURA DEL AGUA/04	3,901.44
1242 311A0104 0004	258- 08 CAMARAS FOTOGRAFICAS Mca. NIKON Mod. ONE TOUCE ZOOM (90) \$2,138.00 c/u	19,242.00
1242 311A0104 0005	IMIP- 4 CAMARAS FOTOGRAFICAS DIGITALES	32,507.97
1242 311A0104 0006	CAMARA DIGITAL Marca KODAK Mod. CX7430 Fact. 2907	4,853.00
1242 311A0104 0007	CAMARA DIGITAL Marca KODAK Mod. CX7430 Fact. 2909	4,853.00
1242 311A0106 0003	251- 01 Cámara Digital M527 Mca. Hewlett Packard Serie: CN633B511V Fact. 1655	3,878.80
1242 311A0106 0004	258- CAMARAS 6.0 ZO DSC-S500 SONY FACT. MF-006382 DE CULTURA DEL AGUA/06	3,000.03
1242 311A0106 0005	258- 2 CAMARAS DIGITALES SONY DX-W100 8MGPIX FACT MA-043957 DE CULTURA DEL AGUA/06	12,997.99
1242 311A0106 0006	258- VIDEOCAM DIG. DCR-SR40(30 GB) SONY, FACT. MF-006383; DE CULTURA DEL AGUA/06	18,895.95
1242 311A0106 0007	258- VIDEOCAM DIG. PV-GS29PL PANASONIC, FACT. MF-006383; DE CULTURA DEL AGUA/06	3,890.00
1242 311A0106 0008	03 CAMARAS DIGITAL Mod. HP PHOTOSMART M425 FACTURA NO. 8235	11,592.00
1242 311A0107 0001	214- 01 Cámara de Video No.Inv. 214000700004 Fact-57803	9,888.00
1242 311A0107 0002	258- 13 CAMARAS DIGITALES 7.2 MP MOD. MDW-35 \$ 3,485.60 C/U FACT. MA-050056	52,109.72
1242 311A0107 0003	258- 13 VIDEOCAMARAS MOD-SCD372 MINI DV MARCA SAMSUNG \$ 3,008.69 FACT. 0611	44,979.90
1242 311A0107 0004	08 CAMARAS FOTOGRAFICAS Marca SONY DE 6.0 MEGA PÍXELES Factura MA-047778	20,792.00
1242 311A0107 0005	4 VIDEOPROYECTORES BENQ Mod. MP-611 2400ANSILUMENES \$9,512.00 C/U Fact. 0051 CULTURA DEL AGUA 2007	43,755.20
1242 311A0107 0006	13 PROYECTORES OPTOMA Mod. EP-719 \$ 9,739.13 C/U Fact. 38115 CULTURA DEL AGUA 2007	145,600.00
1242 311A0108 0001	Camara digital sony mod-DSLR-AZ00K	8,199.00
1242 311A0108 0002	Camara digital SONY mod. DSC-S730, serie 1567274	1,808.67
1242 311A0108 0003	Camara digital SONY mod. DSC-S730, serie 1567275	1,808.67
1242 311A0108 0004	Camara digital SONY mod. DSC-S730, serie 2071044	1,808.67
1242 311A0108 0005	CAMARA FOTOGRAFICA DIGITAL MCA SONY MOD DSC-S730 No SERIE 1069976 \$ 1,795.00 PROGRAMA PNGE	1,795.00
1242 311A0108 0006	CAMARA FOTOGRAFICA DIGITAL MCA SONY MOD DSC-S730 No SERIE 1069976 \$ 1,795.00 PROGRAMA PNGE	1,795.00
1242 311A0108 0008	CAMARA FOTOGRAFICA DIGITAL MCA SONY MOD DSC-S730, SERIE 1069947 \$ 2,000.00 PROG SINFR	2,000.00

**RELACIÓN DE BIENES MUEBLES QUE COMPONEN SU PATRIMONIO**

Página 55 de 73

**Cuenta Pública al 31 de diciembre de 2019**

Hora: 10:30:27a. m.

Fecha: 19/02/2020

Código	Descripción del Bien	Valor en Libros
1242 311A0108 0009	Camara Fotografica Digital Mca. SONY Mod. DSC-S730, Serie: 0142975 \$ 2,000.00 PROG VIVERO DE SINFRA Inv. 2270008000146	2,000.00
1242 311A0108 0010	CAMARA FOTOGRAFICA DIGITAL MCA SONY MOD DSC-S730, SERIE 0142975 \$ 2,000.00 PROG VIVERO DE SINFRA	2,000.00
1242 311A0109 0001	Z Camara fotografica dig mod-powershot A480 mca-canon de 10 mgp Inv. 2270009000251	2,739.00
1242 311A0109 0002	Z Camara fotografica dig mod-powershot A480 mca-canon de 10 mgp	2,739.00
1242 311A0109 0004	Z Camara fotografica dig mod-powershot A480 mca-canon de 10 mgp	2,739.00
1242 311A0109 0005	Z Camara fotografica dig mod-powershot A480 mca-canon de 10 mgp	2,739.00
1242 311A0109 0006	Z Camara fotografica dig mod-powershot A480 mca-canon de 10 mgp	2,739.00
1242 311A0109 0007	Z Camara fotografica dig mod-powershot A480 mca-canon de 10 mgp	2,739.00
1242 311A0109 0008	Z Camara fotografica dig mod-powershot A480 mca-canon de 10 mgp	2,739.00
1242 311A0109 0009	Z Camara fotografica dig mod-powershot A480 mca-canon de 10 mgp	2,739.00
1242 311A0109 0010	Z Camara fotografica dig mod-powershot A480 mca-canon de 10 mgp	2,739.00
1242 311A0109 0011	C Camara Digital Canon Mod.SD-960 12 3X 1SO 3200 Grab De Aud Y Video Mem. 2GB Fact. 773	5,989.99
1242 311A0109 0012	C Camara Digital Canon Mod.SD-960 12 3X 1SO 3200 Grab De Aud Y Video Mem. 2GB Fact. 773	5,989.99
1242 311A0109 0013	C Camara Digital Canon Mod.SD-960 12 3X 1SO 3200 Grab De Aud Y Video Mem. 2GB Fact. 773	5,989.99
1242 311A0111 0004	Camara Fotografica Digital Mod. DSC-J10 Mca. SONY 4GB SWEP PANORAMA Serie: 5075047 Fact. 59354 \$ 2,447.60 Inv. 2270011000007	2,447.60
1242 311A0111 0005	Camara Fotografica Digital Mod. DSC-J10 Mca. SONY 4GB SWEP PANORAMA Serie: 5075046 Fact. 59354 \$ 2,447.60 Inv. 2270011000008	2,447.60
1242 311A0111 0006	Camara Fotografica Digital Mod. DSC-J10 Mca. SONY 4GB SWEP PANORAMA Serie: 5061380 Fact. 59354 \$ 2,447.60 Inv. 2270011000009	2,447.60
1242 311A0111 0007	Camara Fotografica Digital Mod. DSC-J10 Mca. SONY 4GB SWEP PANORAMA Serie: 5059050 Fact. 59354 \$ 2,447.60 Inv. 2270011000010	2,447.60
1242 311A0111 0008	Camara Fotografica Digital Mod. DSC-J10 Mca. SONY 4GB SWEP PANORAMA Serie: 5061382 Fact. 59354 \$ 2,447.60 Inv. 2270011000011	2,447.60
1242 311A0111 0009	Camara Fotografica Digital Mod. DSC-J10 Mca. SONY 4GB SWEP PANORAMA Serie: 5096005 Fact. 59354 \$ 2,447.60 Inv. 2270011000012	2,447.60
1242 311A0111 0015	Camara Fotografica Digital Mod. DSC-J10 Mca. SONY 4GB SWEP PANORAMA Serie: 5096014 Fact. 59354 \$ 2,447.60 Inv. 2270011000018	2,447.60
1242 311A0111 0021	Camara Fotografica Digital Modelo DSC-J10 MCA SONY 4GB SWEP PANORAMA SERIE-5096272 FACT.-59354 \$ 2,447.60	2,447.60
1242 311A0111 0024	Camara Fotografica Digital Modelo DSC-J10 MCA SONY 4GB SWEP PANORAMA SERIE-5096269 FACT.-59354 \$ 2,447.60	2,447.60
1242 311A0111 0032	Camara Fotografica Digital Mod. DSC-J10 Mca. SONY 4GB SWEP PANORAMA Serie: 5096504 Fact. 59354 \$ 2,447.60 Inv. 2270011000035	2,447.60
1242 311A0111 0036	Camara Fotografica Digital Mod. DSC-J10 Mca. SONY 4GB SWEP PANORAMA Serie: 5096497 Fact. 59354 \$ 2,447.60 Inv. 2270011000039	2,447.60
1242 311A0111 0038	Camara Fotografica Digital Modelo DSC-J10 MCA SONY 4GB SWEP PANORAMA SERIE-5096495 FACT.-59354 \$ 2,447.60	2,447.60
1242 311A0111 0039	Camara Fotografica Digital Modelo DSC-J10 MCA SONY 4GB SWEP PANORAMA SERIE-5100030 FACT.-59354 \$ 2,447.60	2,447.60
1242 311A0111 0040	Camara Fotografica Digital Modelo DSC-J10 MCA SONY 4GB SWEP PANORAMA SERIE-5100027 FACT.-59354 \$ 2,447.60	2,447.60
1242 331A0109 0001	1242/11271 Cotrae/Camara Digital 8.0 mpx DSC-H10 SONY Serie: 000002361871; N° Inv. 2010809000090	4,699.00
1242 331A0112 0001	1242/11271 Cotrae/Controlador tipo Joystic TJ110 Fact.-0523, Luis Enrique Elias Roque; N° Inv. 2010814000015.	3,422.00

**RELACION DE BIENES MUEBLES QUE COMPONEN SU PATRIMONIO**

Página 56 de 73

**Cuenta Pública al 31 de diciembre de 2019**

Hora: 10:30:27a. m.

Fecha: 19/02/2020

Código	Descripción del Bien	Valor en Libros
1242 331A0199 0001	1242/11271 Cotrae/Camara Fotografica Cannon , Fact.- 3708; N° Inv. 2100105000110	5,045.00
1242 34000103 0001	254- CAMARA DIGITAL C/IMPRESORA Mod. 435, Serie CN38W840VK	3,290.00
1242 911A0101 0001	258- TRIPIE VANTA SEQ820/9020	1,405.30
1242 911A0101 0002	IMIP- 1 TRIPIE DE ALUMINIO MCA. MANFROTTO MDO. 058/136	9,204.60
1242 911A0105 0001	214- FACT. 2898 Bateria Mod. Set 500 Mca. SOKKIA Inv. 2060006000001	2,400.00
1242 911A0105 0002	214- FACT. 2898 Bateria Mod. Set 500 Mca. SOKKIA Inv. 2060006000002	2,400.00
1242 911A0197 0001	258- TRIPIE MCA. K. E. FACTURA NO. 0877 INV. 170501-B	1,430.31
1242 911A0197 0002	258- TRIPIE MCA. K. E. FACTURA NO. 0877 INV. 170502-B	1,430.31
1242 911A0197 0003	258- TRIPIE MCA. K. E. FACTURA NO.0877 INV. 170503-B	1,430.31
1242 911A0197 0004	258- TRIPIE MCA. K. E. FACTURA NO.0877 INV. 170504-B	1,430.31
1242 911A0197 0005	258- TRIPIE MCA. K. E. FACTURA NO.0877 INV. 170506-B	1,430.31
1242 911A0197 0006	258- TRIPIE MCA. K. E. FACTURA NO.0877 INV. 170508-B	1,430.31
1242 911A0197 0007	258- TRIPIE DE ALUMINIO MCA. K. EL. FACTURA NO.0877 INV. 167599-B	1,430.31
1242 911A0197 0008	258- TRIPIE DE ALUMINIO MCA. K. EL. FACTURA NO. 0877 INV. 167600-B	1,430.32
1243	Equipo e Instrumental Médico y de Laboratorio	107,546,823.08
1243 11000515 0002	Equipamento del Hospital Universal de 30 Camas de Reforma, Chiapas. / SlyC/DRMyS/DA/EHRC/09/15	19,066,520.35
1243 11000516 0002	COD.531.053.0356 UNIDAD DE ANESTESIA EQUIPO MARCA PHILIPS MOD.SIESTA I WHISPA CON MONITOR VM8 SERIE DK43100622	1,373,307.62
1243 11000516 0003	COD.531.053.0356 UNIDAD DE ANESTESIA EQUIPO MARCA PHILIPS MOD.SIESTA I WHISPA CON MONITOR VM8 SERIE DK43100623	915,538.42
1243 11000516 0005	COD.S/N DIGITALIZADOR DE IMAGENES (PELICULA DE RAYOS X) EQUIPO MARCA AGFA MOD.CR30-XM SERIE NX286-10801	326,885.15
1243 11000516 0006	COD.531.341.2487 UNIDAD RADIOLOGICA PARA MASTOGRAFIA DIG DE CAMPO COMPLETO EQUIPO MARCA GE MOD. SENOGAPHE ESSENTIAL SERIE 5462139	5,476,623.09
1243 11000516 0007	COD.531.254.0049 UNIDAD PARA TOMOGRAFIA COMPUTARIZADA MULTICORTES EQUIPO MARCA GE MOD.BRIVIO CT385 SERIE 395443HM5 394373HM5	3,714,205.98
1243 11000516 0008	COD.531.924.0031 ULTRASONOGRAFO EQUIPO MARCA GE MOD.LOGIQ P5 SERIE 237810SU7	1,361,141.45
1243 11000516 0009	COD.531.924.0031 ULTRASONOGRAFO EQUIPO MARCA GE MOD.LOGIQ P5 SERIE 233490SU2	907,427.63
1243 11000516 0011	COD.531.341.2479 UNIDAD RADIOLOGICA PORTATIL EQUIPO MARCA GE MOD.OPTIMA XR200 AMX SERIE 1035241WK7	1,574,174.12
1243 11000516 0013	COD.531.341.0424 UNIDAD RADIOLOGICA Y FLUOROSCOPICA DE USO GENERAL EQUIPO MARCA GE MOD. PRECISION THUNIS 800 SERIE K4S14042	3,199,293.46
1243 11000516 0014	COD. S/N DIGITALIZADOR DE IMAGENES (PELICULA DE RAYOS X) EQUIPO MARCA AGFA MOD.CR30-XM SERIE NX286-10801	217,923.43
1243 111A0104 0001	BALANZA ANALAR2140 MCA OAHUSO 1MG,R-210 ELECT. 115 FACT.0067	41,400.00
1243 111A0106 0001	BOMBA DE VACIO C/MANOMETRO VALV. DE PRES. FACT. No. 19380	10,982.50
1243 111A0198 0001	REACTOR P/DEMANDA IXIMICA DE OXIGENO MCA. HACH-45600-00	6,325.00
1243 111A0198 0002	INCUBADOR BOD 110 VAC 50/60 H2 MCA. HACH 26162-00	23,037.95
1243 111A0198 0003	MEDIDOR DE PH/ISE P/LABORATORIO DE ANALISIS ELECTROQUIMICOS MCA.HACH 52125-10	18,667.95
1243 111A0198 0004	SOPORTE P/ELECTRODO C/AGITADOR MAGNETICO MCA. HACH-45300-01	2,242.50
1243 111A0198 0005	IMPRESORA ADAPTABLE AL MEDIDOR MCA. HACH-50060-00	3,950.25



**SISTEMA CONTABLE 2019****RELACION DE BIENES MUEBLES QUE COMPONEN SU PATRIMONIO**

Página 57 de 73

**Cuenta Pública al 31 de diciembre de 2019**

Hora: 10:30:27a. m.

Fecha: 19/02/2020

<b>Código</b>	<b>Descripción del Bien</b>	<b>Valor en Libros</b>
1243 111A0198 0006	MEDIDOR DE CONDUCTIVIDAD MCA. HACH-50150-00	7,441.65
1243 111A0198 0007	MEDIDOR DE OXIGENO DISUELTO P/APLICACIONES DE LABORATORIO MCA.HACH-50175-00	10,851.40
1243 111A0198 0008	PORTA FILTRO MAGNETICO P/PRUEBA DE FILTRO EN MENBRANA MCA.4121	1,754.90
1243 111A0198 0009	PORTA FILTRO MAGNETICO P/PRUEBA DE FILTRO EN MENBRANA MCA. GELMA 4121	1,754.90
1243 111A0198 0010	PORTA FILTRO MAGNETICO P/PRUEBA DE FILTRACION EN MENBRANA GELMA 4121	1,754.90
1243 111A0198 0011	PORTA FILTRO MAGNETICO P/PRUEBA DE FILTRACION EN MENBRANA MCA.GELMAN 4121	1,754.90
1243 111A0198 0012	PORTA FILTRO MAGNETICO P/PRUEBA DE FILTRACION EN MENBRANA MCA. GELMAN 4121	1,754.90
1243 111A0198 0013	PORTA FILTRO MAGNETICO P/PRUEBA DE FILTRACION EN MENBRANA MCA. GELMAN 4121	1,754.90
1243 111A0198 0014	PORTA FILTRO MAGNETICO P/PRUEBA DE FILTRACION EN MENBRANA MCA. GELMAN 4121	1,754.90
1243 111A0198 0015	PORTA FILTRO MAGNETICO P/PRUEBA DE FILTRACION EN EN MENBRANA MCA. GELMAN 4121	1,754.90
1243 111A0198 0016	PORTA FILTRO MAGNETICO P/PRUEBA DE FILTRACION EN MENBRANA MCA. GELMAN 4121	1,754.90
1243 111A0198 0017	PORTA FILTRO MAGNETICO P/PRUEBA DE FILTRACION EN MENBRANA MCA. GELMAN 4121	1,754.90
1243 111A0198 0018	PORTA FILTRO MAGNETICO P/PRUEBA DE FILTRACION EN MENBRANA MCA. GELMAN 4121	1,754.90
1243 111A0198 0021	AUTOCLAVE AUTOMATICA TZOVAC MCA. HACH 24360-00	44,792.50
1243 111A0198 0022	INCUBADORA 110/120 VAC MCA. HACH-26192-00	23,288.65
1243 111A0198 0023	PAR DE OCULARES DE 15 MCA. HACH-23171-02	2,530.00
1243 111A0198 0024	ILUMINADOR FLUORESCENTE 110 VAC MCA.HACH-23175-00	3,392.50
1243 111A0198 0025	LLENADOR AUTOMATICO DE PIPETAS MCA. HACH-25517-01	3,750.15
1243 111A0198 0027	ELECTRODO COMBINADO P/SODIO CON CONECTORMCA. HACH-48670-00	3,865.15
1243 111A0198 0028	APARATO DE DIGESTION DIGESDAHL 115/VAC MCA. HACH-23130-20	14,260.00
1243 111A0198 0029	BALANZA ANALITICA 115 VAC 60HZ MCA. HACH-26103-00	15,180.00
1243 111A0198 0030	BALANZA DE PRESICION 115 VAC 60HZ MCA. HACH-26104-00	17,522.55
1243 111A0198 0031	CALENTADOR AGITADOR 115 VAC 60HZ P/MATRACES MCA. HACH-22737-00	9,254.05
1243 111A0198 0032	CAMPANA DE INACULACION	138,000.00
1243 111A0198 0033	DESTILADOR DE ACERO INOXIDABLE MCA. BARNSTEAD-A1013-B	40,825.00
1243 111A0199 0001	PESA DE 100GRS. C/TOLERANCIA ASTM CLASE 1.	1,435.20
1243 111A0199 0002	PESA DE 20GRS. C/TOLERANCIA ASTM CLASE 1	1,554.80
1243 111A0199 0003	CONDENSADOR TIPO FIEDRICH ESMERILADO 24/40	1,364.93
1243 111A0199 0004	CONDENSADOR TIPO FIEDRICH ESMERILADA 24/40	1,364.93
1243 111A0199 0005	CONDENSADOR TIPO FIEDRICH ESMERILADA 24/40	1,364.94
1243 111A0199 0006	CONDENSADOR TIPÒ FIEDRICH ESMERILADA 24/40	1,364.94
1243 111A0199 0007	CONDENSADOR TIPO FIEDRICH ESMERILADO 24/40	1,364.94
1243 11582318 0002	EQUIPAMIENTO CICAF CONSTRUCCIONES, S.A. DE C.V. (CENTRO DE SALUD STA. MARIA, MPIO. DE SALTO DE AGUA)	5,175,732.86
1243 11582318 0003	EQUIPAMIENTO CICAF CONSTRUCTORES, S.A. DE C.V. (CENTRO DE SALUD EN CHAPULTENANGO)	7,505,419.20

Código	Descripción del Bien	Valor en Libros
1243 11582318 0004	EQUIPAMIENTO CICAF CONSTRUCTORES, S.A. DE C.V. (HOSPITAL BASICO 12 CAMAS MPIO. DE SALTO DE AGUA)	22,788,548.70
1243 11582318 0005	EQUIPAMIENTO CICAF CONSTRUCTORES, S.A. DE C.V. (CLINICA DE LA MUJER EN SAN CRISTOBAL DE LAS CASAS)	2,961,016.93
1243 11582318 0006	EQUIPAMIENTO CICAF CONSTRUCTORES, S.A. DE C.V. (CENTRO DE SALUD JOTOTOL)	1,557,416.93
1243 11582318 0007	EQUIPAMIENTO CONSTRUCCIONES Y URBANIZACIONES MARELY, S.A. DE C.V. (CENTRO DE SALUD EN EL MPIO. DE NICOLAS RUIZ)	5,077,320.82
1243 11582318 0008	EQUIPAMIENTO INTEGRACION OPTIMA PARA LA CONSTRUCCION Y ARQUITECTURA IOCA, S.A. DE C.V. (HOSPITAL 30 CAMAS EN REFORMA)	6,960,977.74
1243 11582818 0002	EQUIPAMIENTO ESPECIALIZADO CICAF CONSTRUCCIONES, S.A. DE C.V. (CLINICA DE LA MUJER DE HUIXTLA )	16,916,670.87
1244	Vehículos y Equipo de Transporte	20,107,961.98
1244 111A0100 0002	254 Volkswagen Sedan Mod-2001 Serie 3VWS1A1B61M908377	68,180.00
1244 111A0100 0003	254 Volkswagen Sedan Mod-2001 Serie 3VWS1A1B61M908380	68,180.00
1244 111A0100 0005	254 Volkswagen Sedan Mod-2001 Serie 3VWS1A1B51M908466	68,180.00
1244 111A0100 0011	214 Volkswagen Sedan 2 Puertas, Mod-2000, Serrie 9BWA37729YP008893	92,796.95
1244 111A0100 0021	214 Sentra 4 Ptas. Típico A/A., Nissan, Mod-2000, Serie 3N1DB41S6YK072802	147,500.15
1244 111A0101 0002	214 International Autobus Modelo2001 Serie 3HVBPAAN91N011716	539,488.00
1244 111A0101 0012	258 Chevrolet Chevy Modelo 2002 Serie 3G1SF21372S157606	79,990.00
1244 111A0101 0014	258 CHEVROLET LUV DOBLE CABINA MOD-2001 SERIE 8GGTFRC191A099777	169,849.25
1244 111A0101 0015	258 Chevrolet Silverado Modelo 2002 Serie 1GCEC14W92Z144615	175,869.99
1244 111A0102 0006	251 Dodge PICK-UP RAM 2500 4X4 Modelo 03 S/3J564166 CX-44238	194,000.00
1244 111A0102 0015	258 Chevrolet Chevy Modelo 2002 Serie 3G1SF21382S230031	63,000.00
1244 111A0102 0021	258 Ford Club Wagon modelo 2003 Serie 1FMRE11253HA00026	269,700.00
1244 111A0102 0022	258 Chevrolet Pick up Modelo 2003 Serie 1GCEC14X83Z106822	165,000.00
1244 111A0102 0024	258 Chevrolet Pick Up Modelo 2003 Serie 1GCEC14X13Z150256	165,000.00
1244 111A0104 0001	254 Dodge Durango LTD 4X4 modelo 2004 Serie-4F173322	399,100.00
1244 111A0104 0005	254 Ford Pick-UP Modelo 2005 Serie 3FTEF17W45MA10703	186,078.00
1244 111A0104 0006	254 Ford Pick-UP Modelo 2005 Serie 3FTEF17W15MA10710	186,078.00
1244 111A0104 0007	254 Ford Pick-UP Modelo2005 Serie 3FTEF17W55MA10709	186,078.00
1244 111A0104 0010	254 Ford Pick-UP Mod-2005 Serie-3FTEF18W25MA11833	213,737.00
1244 111A0104 0011	254 Ford Pick-UP Mod-2005 Serie-3FTEF18W35MA11825	213,737.00
1244 111A0104 0013	254 Ford Pick-UP Modelo2005 Serie 3FTEF18W75MA11844	213,737.00
1244 111A0104 0016	254 Ford Pick-UP Mod-2005 Serie-3FTEF18W35MA11856	213,737.00
1244 111A0104 0018	254 Ford Pick-UP Mod-2005 Serie-3FTEF18W45MA11817	213,737.00
1244 111A0104 0019	214 Pointer City 2 Ptas. Marca Volkswagen, Modelo 2004, Serie 9BWCC05X54T023813 Motor BHG039003	75,000.00
1244 111A0104 0022	214 Chevrolet Chevy Modelo2004 Serie 3G1SF21X34S194299	87,635.00
1244 111A0104 0023	214 Chevrolet Chevy Modelo 2004 Serie 3G1SF21X24S201842	87,635.00
1244 111A0104 0028	214 Chevrolet Chevy Modelo 2004 Serie 3G1SF21X54S203200	87,635.00
1244 111A0104 0039	258 PICK-UP FORD RANGER CREW CAB-XL-FACTURA No. 17293N/S8AFDT50D256382845.	179,388.50
1244 111A0104 0040	258 PICK-UP FORD RANGER CREW CAB-XL-FACTURA No. 17286,N/S8AFDT50D856398726.	176,867.00

**SISTEMA CONTABLE 2019**
**RELACIÓN DE BIENES MUEBLES QUE COMPONEN SU PATRIMONIO**

Página 59 de 73

**Cuenta Pública al 31 de diciembre de 2019**

Hora: 10:30:27a. m.

Fecha: 19/02/2020

Código	Descripción del Bien	Valor en Libros
1244 111A0104 0045	254 Ford Pick-UP Mod-2005 serie-3FTEF18W95MA03308	193,700.00
1244 111A0104 0052	254 Ford Pick-UP Mod-2005 serie-3FTEF18W65MA03332	193,700.00
1244 111A0104 0053	254 Ford Pick-UP Mod-2005 serie-3FTEF18W85MA03333	193,700.00
1244 111A0104 0054	254 Ford Pick-UP Mod-2005 serie-3FTEF18WX5MA03334	193,700.00
1244 111A0104 0056	254 Ford Pick-UP Mod-2005 serie-3FTEF18W25MA03330	193,700.00
1244 111A0104 0059	254 Ford Pick-UP Mod-2005 serie-3FTEF18W25MA03327	193,700.00
1244 111A0104 0061	254 Ford Pick-UP Mod-2005 serie-3FTEF18W15MA03321	193,700.00
1244 111A0104 0064	254 Ford Pick-UP Mod-2005 serie-3FTEF18WX5MA03317	193,700.00
1244 111A0105 0004	214 Camioneta Pick - Up 4x4, Marca Ford, Mod. 2005, No. Serie 3FTEF18W75MA03338	208,736.99
1244 111A0105 0008	214 Camioneta Pick - Up 4x4, Marca Ford, Mod. 2005, No. Serie 3FTEF18W55MA03306	208,736.99
1244 111A0105 0010	214 Camioneta Pick - Up 4x4, Marca Ford, Mod. 2005, No. Serie 3FTEF18W15MA03349	208,736.99
1244 111A0105 0011	214 Chevrolet Chevy 2 Ptas. Modelo 2005 Serie 3G1SF21X05S222822	90,317.55
1244 111A0105 0016	214 Camioneta Tipo Pick - Up, Mca. Chevrolet, Modelo 2005, No. de Serie 8GGTFRC165A144714	127,490.15
1244 111A0105 0018	214 Camioneta Tipo Pick - Up, Mca. Chevrolet, Modelo 2005, No. de Serie 8GGTFRC195A144724	127,490.15
1244 111A0106 0001	254 Dodge Ram Pick-UP 4X4, Mod-2006 serie- 6J229539	202,500.00
1244 111A0106 0005	251 Ford F-150 Modelo 2006 S-3FTRF17296MA08476 CZ-17464	166,800.00
1244 111A0106 0008	254 Dodge Ram Pick-UP 4X4 Modelo2006 Serie 6J229548	202,500.00
1244 111A0106 0011	254 Dodge Ram Pick-UP 4X4 Modelo2006 Serie 6J229585	202,500.00
1244 111A0106 0022	254 Dodge Ram Pick-UP 4X4 Modelo2006 Serie 6J229529	202,500.00
1244 111A0107 0003	254 Chevrolet Chevy C2 Sedan Mod-2008 Serie-3G1SF61X38S118482	116,790.00
1244 111A0107 0006	214 Dodge Durango Modelo2007 Serie 1D4HB58287F579068	399,000.00
1244 111A0107 0010	251 Dodge Pick Up 4x4 Mod 2007 Serie 7J588601	208,000.00
1244 111A0107 0013	251 Chevrolet Silverado Mod 2007 S-3GBEC14X07M114649 F- A 07944 Placas CZ-54595	167,821.00
1244 111A0107 0016	251 Chevrolet Silverado 1500 Mod 2007 S-3GBEC14X37M114760 F- A 07947 Placas CZ-54598	167,821.00
1244 111A0107 0018	251 Chevrolet Silverado Mod 2007 S-3GBEC14X47M114850 F- A 07949 Placas CZ-54600	167,821.00
1244 111A0107 0019	251 Chevrolet Silverado 1500 Mod 2007 S-3GBEC14X47M114900 F- A 07950 Placas CZ-54601	167,821.00
1244 111A0107 0021	251 Chevrolet Silverado 1500 Mod 2007 S-3GBEC14X67M114753 F- A 07952 Placas CZ-54603	167,821.00
1244 111A0107 0024	251 Chevrolet Chevy 4 Ptas Modelo 2007 Serie 3G1SE51X37S153650	105,396.00
1244 111A0107 0028	251 Chevrolet Silverado 1500 Modelo 2007 Serie 3GBEC14X47M114668	167,821.00
1244 111A0107 0032	254 Dodge Ram Pick-UP 4x4 Mod-2007 Serie-7J631353	216,000.00
1244 111A0111 0001	227 MOTOCICLETA YAMAHA YBR125EG MOD. 2011 FACT16107 \$23,506.90 SIN I.V.A.	27,268.00
1244 111A0190 0006	254 Famsa Camion Volteo Modelo1990 Serie C1314VMED09714	94,000.00
1244 111A0190 0034	254 Famsa Camión Volteo Mod-1990 Serie-C1314VMED09977	94,000.00
1244 111A0190 0036	254 Famsa Camion Volteo N° EC: CV-68 Mod. 1990 Serie-C1314VMED09958	94,000.00
1244 111A0190 0047	254 Famsa Camión Volteo Mod-1990 Serie-C1314VMED09863	94,000.00
1244 111A0191 0034	254 Chevrolet Pick-UP Mod-1991 Serie-3GCEC20T5MM139952	40,200.00

**RELACION DE BIENES MUEBLES QUE COMPONEN SU PATRIMONIO**

Página 60 de 73

**Cuenta Pública al 31 de diciembre de 2019**

Hora: 10:30:27a. m.

Fecha: 19/02/2020

Código	Descripción del Bien	Valor en Libros
1244 111A0192 0018	254 Chevrolet Pick-UP C20 Mod-1992 Serie-3GCEC30X1NM111950	46,869.00
1244 111A0192 0036	254 Dina Camion Volteo Modelo1992 Serie 500-1593C2	139,777.00
1244 111A0194 0002	251 Chevrolet PICK-UP Mod 1994 S-3GCEC20A9RM140799 CW-79823 CX-44215	42,900.00
1244 111A0194 0004	251 Chevrolet PICK-UP Mod 1994 S-3GCEC20A4RM140709 CW-79909 CX-44214	42,900.00
1244 111A0196 0007	254 Chevrolet Camion Redilas Modelo1996 Serie 3GCJC54K0TG165566	91,955.56
1244 111A0197 0011	214 Volkswagen Sedan 2 Puertas, Mod-1997, Serie 3VWZZZ113VM527251	49,984.99
1244 111A0197 0034	258 Volkswagen Sedan Modelo 1998 Serie 3VWS1E1BOWM513500	53,762.50
1244 111A0198 0001	254 Chevrolet Vanett Mod-1998 Serie-3GCEC26K9WG158794	259,999.99
1244 111A0198 0007	214 Volkswagen Tipo Sedan 2 Puertas Modelo 1998 Serie 3VWS1E1B7WM508522	51,543.00
1244 111A0198 0021	251 VW Sedan Mod 1999 S-3VWS1A1B7XM503220 DLV-9276 DML-1255	62,950.00
1244 111A0198 0022	251 VW Sedan Mod 1999 S-3VWS1A1B3XM503733 DLV-9274 DML-1253	62,950.00
1244 111A0199 0004	254 Jeep Mod-2000 Serie-YP770129	245,000.00
1244 131A0102 0001	Chevy Pop Sedan Mca. Chevrolet Mod. 2002 Serie-3G1SF21382S162281 Fact. 12682 Original	79,990.00
1244 131A0102 0002	1244/11271 Cotrae/Ford F-150 Pick-Up Mod. 2002 Serie: 3FTEF17292MA38408 (F-10818) No. Inv. 21001050010	153,099.50
1244 131A0102 0003	1244/11271 Cotrae/Ford F-150 Pick-Up Mod. 2002 Serie: 3FTDF17272MA28861 (F-10819) No. Inv. 21001050011	153,099.50
1244 131A0102 0005	1244/11271 Cotrae/Volkswagen Sedán Mod. 2002 Serie: 3VWS1A1B52M929206 Motor ACD443214 No. Inv. 21001050012	74,241.00
1244 131A0102 0006	1244/11271 Cotrae/Volkswagen Sedán Mod. 2002 Serie: 3VWS1A1B32M929026 Motor: ACD443034 (F-0073) No Inv. 21001050013	74,241.00
1244 131A0105 0001	1244/11271 Cotrae/Ford F-450 Chasis XL-Mod. 2006 Serie: 3FDLF46S36MA10860 (F-19870) No. Inv. 21001050015	275,600.00
1244 131A0105 0002	1244/11271 Cotrae/Ford F-450 Chasis XL Mod. 2006 Serie: 3FDLF46S56MA 10858 (F-19871) No. Inv. 21001050016	275,600.00
1244 131A0106 0001	1244/11271 Cotrae/Hiace Toyota Blanco Mod. 2006 Serie: JTFSX23P566010075 Motor: 2TR0320404 (F-1733) No. Inv. 21001060001	313,700.00
1244 131A0106 0002	1244/11271 Cotrae/Hiace Toyota Blanco Mod. 2006 Serie: jtfxs23p266011930 Motor: 2TR0358968 (F-1982) No. Inv. 21001060002	313,700.00
1244 131A0108 0001	227 CHEVY sedan MCA-Chevrolet Mod-2008 SERIE-3GISE51X98S120895	90,583.00
1244 131A0110 0001	1244/11271 Cotrae/Urvan Nissan Blanco Mod. 2010 Serie: JN1AE56S4AX013857 Ginza Automotores, S.A. F-35926 No. de Inv. 20108100001	314,972.00
1244 131A0110 0002	1244/11271 Cotrae/Urvan Nissan Blanco Mod. 2010 Serie: JN1AE56S8AX013702 Ginza Automotores, S.A. F-35927 No. Inv. 20108100002	314,972.00
1244 131A0110 0003	1244/11271 Cotrae/Urvan Nissan Blanco Mod. 2010 Serie: JN1AE56SXAX013846, Ginza Automotores, S.A. No. Inv. 20108100003	314,972.00
1244 131A0111 0002	Camion de Plataforma Abatible de 3 ejes Tipo Low-Boy Mca. Ortega Mod. 2011 Serie-3S9A65387BE017011 Fact. 403 y 409	1,887,320.00
1244 131A0111 0003	1244/11271 Cotrae/Unidad Ford Escape Mod. 2011 4 puertas, Serie: 1FMCU0C74BKC15328 No. Inv. 20108110001	267,000.00
1244 131A0111 0004	1244/11271 Cotrae/Unidad Nissan Doble Cabina Version ESP Color Blanco Mod. 2011, Serie: 3N6DD23T1BK052656 F-FVA964 No. Inv. 20108110002	205,604.00
1244 131A0111 0005	1244/11271 Cotrae/Unidad Nissan Doble Cabina Version ESP Color Blanco Mod. 2011, Serie: 3n6dd23t5bk052546 F-FVA965 No. Inv. 20108110003	205,604.00
1244 131A0111 0007	1244/11271 Cotrae/Unidad Nissan TIIDA Sedan Color Blanco Mod. 2011 F-FVA967 Serie: 3N1BC1AS3BL516979 No. Inv. 20108110005	146,902.00

Código	Descripción del Bien	Valor en Libros
1244 131A0111 0008	1244/11271 Cotrae/Unidad Nissan TIIDA Sedan Color Blanco Mod. 2011 F-FVA968, Serie: 3N1BC1AS7BL510487 No. Inv. 20108110006	146,902.00
1244 131A0181 0005	1244/11271 Cotrae/Tractor Clark 500 Marca: Kenworth Mexicana Serie: CT645002	89,000.00
1244 131A0183 0001	1244/11271 Cotrae/Dodge Chasis D600-197 Mod. 1983 Serie: L3-09705 (F-3313) No.21001050001	1,344.12
1244 131A0192 0001	1244/11271 Cotrae/Camión Mca. Ford F-350 Mod. 93 (F-1708) No. Inv. 21001050003	50,436.22
1244 131A0192 0002	1244/11271 Cotrae/Camión Mca. Dodge D600-221 Mod. 93 (F-0011) No. Inv. 21001050004	94,400.00
1244 131A0193 0001	Camion Tipo Chasis Cabina L 1417/52 Mca. Mercedes Benz mod. 1993 Serie-C1417CM0014859 Equipada con petrolizadora Mca. Seaman Gunnison mod. 2100 SR Fact. 0185	279,558.64
1244 131A0197 0002	1244/11271 Cotrae/Volkswagen Combi 1997 Serie: 9BWZZZ237VP501923(F-B3121) No. Inv. 21001050006	120,530.30
1244 131A0198 0002	1244/11271 Cotrae/Vehiculo Dodge Stratus Sedan 4 Ptas. Color Rojo (F-04772A) No. Inv. 21001050007	155,500.00
1244 17000117 0001	No. Econ. 22700180018 Pick Up / Tornado Mca. Chevrolet Mod. 2017 Serie: 93CCL80C0HB142108 Fact. FUM-11051	197,262.00
1244 17000117 0002	No. Econ. 22700180019 Pick Up / Tornado Mca. Chevrolet Mod. 2017 Serie: 93CCL80CXHB154508 Fact. FUM-11053	197,262.00
1244 17000117 0003	No. Econ. 22700180020 Pick Up / Tornado Mca. Chevrolet Mod. 2017 Serie: 93CCL80C5HB153721 Fact. FUM-11056	197,262.00
1244 17000117 0004	No. Econ. 22700180021 Pick Up / Tornado Mca. Chevrolet Mod. 2017 Serie: 93CCL80C6HB142050 Fact. FUM-11058	197,262.00
1244 17000117 0005	No. Econ. 22700180022 Pick Up / Tornado Mca. Chevrolet Mod. 2017 Serie: 93CCL80C5HB141830 Fact. FUM-11059	197,262.00
1244 17000117 0006	No. Econ. 22700180023 Pick Up / Tornado Mca. Chevrolet Mod. 2017 Serie: 93CCL80C6HB153422 Fact. FUM-11061	197,262.00
1244 17000117 0007	No. Econ. 22700180024 Pick Up / Tornado Mca. Chevrolet Mod. 2017 Serie: 93CCL80CXHB145856 Fact. FUM-11277	197,262.00
1244 17000117 0008	No. Econ. 22700180025 Pick Up / Tornado Mca. Chevrolet Mod. 2017 Serie: 93CCL80C0HB145879 Fact. FUM-11279	197,262.00
1246	Maquinaria, Otros Equipos y Herramientas	152,589,904.29
1246 111A0101 0112	GABINETE CENTRAL	18,122.16
1246 111A0101 0138	Motor Trif Baja Mca Siemens 5 Hp F-A170955 Inv. 2510005001780	5,200.00
1246 111A0103 0007	PURIFICADOR DE LUZ ULTRAVIOLETA MOD. IP/015	1,625.77
1246 111A0103 0049	Manos Libres para Automòvil F-E4451	11,500.00
1246 111A0104 0004	03 SWITCH DE 24" 2 PUERTOS, C/FUNC.DUAL \$6,670.00 c/u	20,010.00
1246 111A0104 0018	214- Desbrozadora, S/Marca , S/Modelo, S/Serie, No. inventario 321686B	8,900.00
1246 111A0104 0219	Lector de Codigo de barras M-Roslin Fact. 5811 Inv. 2100004005308	600.00
1246 111A0105 0003	Fax Telefono mod. 275 Mca. Brother Serie HerSJ4K435642 F-37344 Prom. Comerc. Torres Batiz	1,738.27
1246 111A0105 0004	Fax Telefono mod. 275 Mca. Brother Serie HerSJ4K435714 F-37344 Prom. Comerc. Torres Batiz	1,738.27
1246 111A0105 0005	Fax Telefono mod. 275 Mca. Brother Serie HerSJ4K435808 F-37344 Prom. Comerc. Torres Batiz	1,738.27
1246 111A0105 0006	Fax Telefono mod. 275 Mca. Brother Serie HerSJ4K435790 Fact. 37344 Prom. Comerc. Torres Batiz Inv. 2060005003076	559.00
1246 111A0105 0013	Transformador trifasico 13200 v30 kva norma jmca prolec	32,046.36
1246 111A0106 0015	02 Regulador de voltaje LAN 12 2 kya monofásico	10,948.00
1246 111A0106 0016	Regulador de voltaje LAN 14 kva monofásico	11,178.00

Código	Descripción del Bien	Valor en Libros
1246 111A0106 0112	1-PROTECTOR OPTOMA MOD.EP739 FACTURA NO.26897	24,146.30
1246 111A0106 0120	1-KIT DESARROLLO ENBSP-SDK FACTURA NO.26900	835,561.16
1246 111A0108 0005	MOTOSIERRA BARRA 28 AHP Mca. TRUPER Fact. 30841 \$2,670.32 FONDO DE COMPENSACION A ENT. POBRES 2008	3,070.87
1246 111A0108 0196	PZA. DESBROZADORA TRIMMER DISCO 3 PICOS 4.55CC,2 Fact. 0713 CTA.2525 Inv. 2270009000263	7,977.00
1246 111A0108 0197	PODADORA 4HP GAS 21 TRUPER P-158-21 Fact. 0713 CTA. 2525 Inv. 2270009000264	3,439.00
1246 111A0108 0208	PODADORA DE GASOLINA 22"5.5 HP Fact. 28009 CTA. 2525 Inv. 2270009000222	5,199.00
1246 111A0108 0213	KIT REVOLVE 050 FACT.-A 551242 FERRETERA MANDIOLA S.A. PROG CIUDADES RURALES 2008 Cta 0162115190 C/U \$ 20, 106.25	20,106.25
1246 111A0108 0214	KIT REVOLVE 050 FACT.-A 551242 FERRETERA MANDIOLA S.A. PROG CIUDADES RURALES 2008 Cta 0162115190 C/U \$ 20, 106.25	20,106.26
1246 111A0108 0215	KIT REVOLVE 050 FACT.-A 551242 FERRETERA MANDIOLA S.A. PROG CIUDADES RURALES 2008 Cta 0162115190 C/U \$ 20, 106.25	20,106.26
1246 111A0109 0014	P Motobomba SHP A Gasolina 2X2 Marca Vectron	10,332.75
1246 111A0109 0016	V Podadora tipo carrito motor 6 SHP Cuchillas de 21" Con bolsa recolectora Fact.-1261	6,238.58
1246 111A0110 0002	Z Equipo de Riego BA 021 Barnes Ac 5HP 2x2 Agrícola	5,066.88
1246 111A0111 0002	MINICARGADOR MOD: S630 MOTOR KUBOTA 4 CILINDROS POTENCIA 74.3 C.F. 989 KG. MCA: BOBCAT FACT.-17550 SERIE: A3NT13288	524,579.84
1246 111A0197 0005	DIGITADOR	4,326.30
1246 111A0197 0008	CENTRAL HIBRIDA DE 6 BROCALES FACTURA NO.0301-SERIE3HAVE001812	4,194.10
1246 111A0197 0055	PROGRAMA COMPLETO SCARD VER. 2.1-FACTURA NO.0045	9,260.00
1246 111A0197 0095	PAQUETE NOVELL NETWARE VER.4.11 P/10 USUARIOSEN CD EN ESPAÑOL	23,514.05
1246 111A0197 0140	ENFRIADOR DE AGUA MCA. MABE INV. 028785-B	1,200.00
1246 111A0197 0144	DESECADOR C/TAPA DE BOTON KIMAX K-21050-FACTURA NO.8798	2,415.00
1246 111A0197 0145	DESECADOR P/VACIO MCA. KIMAX 21200-FACTURA NO.08798	2,530.00
1246 111A0197 0146	BOMBA P/VACIO 36 LTS MCA. FELISA	3,450.00
1246 111A0197 0147	AUTOCLAVE VERTICAL DE ACERO INOXIDABLE MCA. AESA FACTURA NO.8800.	17,020.00
1246 111A0197 0149	HORNO ELECTRICO P/ESTERILIZAR MCA. RIOSA FACTURA NO.8800	5,399.25
1246 111A0197 0150	CONO INMHOF DE VIDRIO 100 ML. MCA.PIREX FACTURA NO.5682	1,488.10
1246 111A0197 0151	PARILLA C/AGITADOR 18 X 18 THERMOLINE FACTURA NO.5683	5,071.50
1246 111A0197 0152	NULA DE 12 X 12 X 14 TERMOLINE FACTURA NO.5683	13,305.50
1246 111A0197 0153	SONDA P/FRASCO BOD DE 1.5 ML. Y S. I. F. FACTURA NO.5699	8,153.50
1246 111A0197 0154	EQUIPO CHECKMATE PH CONO 025DT MCA. MERK FACTURA NO.5699	6,540.05
1246 111A0197 0155	EQUIPO CHECKMATE PH CONO 025DT MCA. MERK FACTURA NO.5699	6,540.05
1246 111A0197 0156	EQUIPO CHECKMATE PH CONO 025DT MCA. MERK FACTURA NO.5699	6,540.05
1246 111A0197 0157	PARRILLA DE 18 X 18 CMS THERMOLINE FACTURA NO.5996	2,869.02
1246 111A0197 0158	REFRIGERADOR MEDIANO 7 PIES MCA. MABE FACTURA NO.5996	2,777.25
1246 111A0198 0009	ESPECTROFOTOMETRO P/ANALISIS CINETICOS MCA. SQ-118	33,396.00
1246 111A0198 0010	MICROSCOPIO ESTEREOSCOPICO INTERPUPILAR DE 48-70 MM. MCA. EUREMEX	14,950.00
1246 131A0104 0004	01 SISTEMA DE ALARMA	5,060.00

**RELACION DE BIENES MUEBLES QUE COMPONEN SU PATRIMONIO**

Página 63 de 73

**Cuenta Pública al 31 de diciembre de 2019**

Hora: 10:30:27a. m.

Fecha: 19/02/2020

Código	Descripción del Bien	Valor en Libros
1246 131A0106 0010	01 Rectificador Mca. Mei Mod. KCR 16-50	2,952.12
1246 14000102 0010	SIST. DE COMUTADOR TEL. MCA. PANASONIC,MOD. KD-TO1232-FACTURA NO.2896	60,000.00
1246 14000103 0002	TELEFONO PROGRAMADOR XK7730	4,487.38
1246 211A0102 0001	13 RODILLO COMPACTADOR VIBRATORIO CIPSA C-3626 AL C-3638 Mod. PR-8-H DEL 001564 AL 001576 \$54,000.00 c/u	702,000.00
1246 211A0102 0002	TALADRO MAGNETICO Mca. DEWALT Mod. DW-505 2" 375	23,586.68
1246 211A0102 0003	TALADRO DE PISO Mca. SILVER LINE Mod. DC-DP16NF	2,001.47
1246 211A0104 0001	Maquina INDUST. P/OPER. TRANS. DE PLANTA DE Tratamiento de Aguas Residuales	5,750.00
1246 211A0104 0002	MOTOBOMBA NEBULIZADORA Fact. 4328	6,095.00
1246 211A0104 0003	KIT DE MATTO. DE DETECTOR DE FUGAS Mod. ACETEC 35 DE 2 PUNTAS Fact. 1319	7,130.00
1246 211A0104 0004	Maquina Para Soldar Linc. AC-225	3,039.99
1246 211A0104 0005	Maquina Para Soldar Linc. AC-225	3,039.97
1246 211A0104 0006	Cortadora D/Metal 14" M-3814 BOSCH	2,760.00
1246 211A0105 0001	Màquina para Soldar Infra Thunder 225 F-06356	3,824.83
1246 211A0106 0001	02 plantas p/soldar INFRA de 10,000 wats \$68,982.75 c/u.	137,965.50
1246 211A0106 0002	Maquina Compresora Fact. 20254	6,508.42
1246 211A0107 0001	Compresor Tanden de 10 TR	29,957.45
1246 211A0107 0002	Compresor Tanden de 10 TR	29,957.45
1246 211A0107 0003	02 plantas p/soldar INFRA de 10,000 wats, \$61,518.10 c/u	123,036.20
1246 211A0108 0001	TALADRO ROTOMARTILLO INDUSTRIAL MAKITA 3/4,2 VEL. 710 W ALTA CAP. Fact. 1108 Cta. 2525 Inv. 2270009000261	2,617.00
1246 211A0108 0002	TALADRO ROTOMARTILLO INDUSTRIAL MAKITA 3/4,2 VEL. 710 W ALTA CAP. Fact. 1108 Cta. 2525 Inv. 2270009000262	2,617.00
1246 211A0108 0003	COMPRESOR DANFOSS DE 1/2 HP R-134 a Fact. 1107 Cta. 2525	1,845.75
1246 211A0109 0001	No. ECON S/N JETPACHER MAQUINA BACHEADORA MODELO 2009 SERIE:S/N DE 5M3, MONTADO EN CAMION INTERNATIONAL Modelo: 4300210-DT466 No. DE MOTOR 466HM2N8001681	3,745,071.52
1246 211A0109 0002	No. ECON S/N JETPACHER MAQUINA BACHEADORA MOD. 2009 SERIE:S/N DE 7M3, MONTADO EN CAMION INTERNATIONAL Modelo: 4400-260-6X2 No. DE MOTOR 466HM2N8001456	4,166,944.67
1246 211A0109 0003	No. ECON S/N JETPACHER MAQUINA BACHEADORA MOD. 2009 SERIE:S/N DE 7M3, MONTADO EN CAMION INTERNATIONAL Modelo: 4400-260-6X2 No. DE MOTOR 466HM2N8001572	4,166,944.67
1246 211A0109 0004	Z Planta p/soldar tipo generador 11,000 wats 250amp marca INFRA Inv. 2270009000246	69,159.85
1246 211A0109 0005	Z Planta p/soldar tipo generador 11,000 wats 250amp marca INFRA	69,159.85
1246 211A0109 0006	Z Planta p/soldar tipo generador 11,000 wats 250amp marca INFRA	69,159.85
1246 211A0114 0002	Bomba Hidroneumatica de 1 1/2 HP Marca Truper	9,256.80
1246 211A0189 0001	EQUIPO PARA SOLDAR Serie: 1132949	1,051.90
1246 211A0189 0002	COMPRESORA P/AIRE Serie: 35069050	904.59
1246 211A0196 0001	COMPRESORA DE AIRE ALANZA AF-1354	15,609.18
1246 211A0196 0002	COMPRESORA DE AIRE ALANZA AF-1355	15,609.18
1246 211A0196 0003	No. ECON CT-12 COMPRESOR INGERSOLL RAND MODELO: P-375-SP SERIE: MP37590F065	568,611.08
1246 24000199 0001	Bomba Autocebante marca Bonasa de 4 ph	6,305.45

**RELACION DE BIENES MUEBLES QUE COMPONEN SU PATRIMONIO**

Página 64 de 73

**Cuenta Pública al 31 de diciembre de 2019**

Hora: 10:30:27a. m.

Fecha: 19/02/2020

Código	Descripción del Bien	Valor en Libros
1246 311A0100 0001	CC- PINTARRAYA MOD. POWER LINE 3100 D632-02	58,014.29
1246 311A0100 0002	CC- DISPENSADOR DE MICROESFERA 15 CM. 5065-8 424-8	12,510.54
1246 311A0101 0001	254- 04 ESTUCHES LEROY \$4,151.50 C/U	16,606.00
1246 311A0101 0002	03 TRANSITOS Marca SOKKIA \$9,041.88 C/U	27,125.64
1246 311A0101 0003	04 NIVELES AUTOMATICOS SOKKIA \$3,404.00 C/U	13,616.00
1246 311A0102 0001	03 GPS Mca Magella Mod Tracker F-1679	7,699.25
1246 311A0103 0001	No. Econ. MV-132 MOTOCONFORMADORAS VOLVO Mod. G710B Serie: X036155X \$1'009,010.00 c/u	1,009,010.00
1246 311A0103 0004	No. Econ. MV-160 MOTOCONFORMADORAS VOLVO Mod. G710B Serie: X036183X \$1'009,010.00 c/u	1,009,010.00
1246 311A0103 0005	No. Econ. MV-163 MOTOCONFORMADORAS VOLVO Mod. G710B Serie: X036186X \$1'009,010.00 c/u	1,009,010.00
1246 311A0103 0006	No. Econ. MV-164 MOTOCONFORMADORAS VOLVO Mod. G710B Serie: X036187X \$1'009,010.00 c/u	1,009,010.00
1246 311A0103 0008	No. Econ. TR-130 TRACTOR DE CARRILES CATERPILLAR Mod. D5NXL Serie: CAT00D5NKAGG00573 Fact. 9400001169 \$ 979,067.45 c/u	979,067.45
1246 311A0103 0010	No. Econ. CJC-39 CARGADOR FRONTAL Marca JCB Mod. 416HT, Serie: SLP416003E0530453 Fact. M17069 \$ 763,473.50 c/u	763,473.50
1246 311A0103 0011	Brújula Tipo Brunton de Cuadrantes S 12383 c/Funda de Piel F-1642	1,667.50
1246 311A0104 0001	214- Prisma, s. marca, modelo s.n., Inv. 2060005002353	350.00
1246 311A0104 0002	214- Prisma, s. marca, modelo s.n., Inv. 2060005002354	395.00
1246 311A0104 0003	214- Prisma, s. marca, modelo s.n., Inv. 2060005002355	395.00
1246 311A0104 0004	214- Prisma, s. marca, modelo s.n., No. inv. 302320B	2,194.04
1246 311A0104 0005	214- Prisma, s. marca, modelo s.n., Inv. 2060005002359	395.00
1246 311A0104 0006	214- Prisma, s. marca, modelo s.n., No. inv. 302322B	1,794.00
1246 311A0104 0007	214- Prisma, s. marca, modelo s.n., No. inv. 302323B	1,794.00
1246 311A0104 0008	214- Baston de aplomar, s. marca, modelo s.n., No. inv. 302324B	1,550.00
1246 311A0104 0009	214- Baston de aplomar, s. marca, modelo s.n., No. inv. 302325B	1,550.00
1246 311A0104 0010	214- Baston de aplomar, s. marca, modelo s.n., No. inv. 302326B	1,550.00
1246 311A0104 0013	04 TRACTORES DE CARRILES KOMATSU Mod. D41E-6 Series: B30287-B30290 TK-48 AL TK-51 \$1,014,530.00 c/u.	1,014,530.00
1246 311A0104 0015	Estacion Total, Receptor GPS, marca Sokkia, Garmin, modelo Set 500, Nav-Talk, No. inv. 302311B, 302312B, 302313B, 302314B, 302315B, 302316B	287,932.86
1246 311A0106 0001	214- Toldo con estructura de acero s./Fact. S.N.	4,116.03
1246 311A0106 0002	Geoposicionador Satelital Mca Garmin Extrex 01/03 F-1400 S-S	10,666.67
1246 311A0109 0001	P Kit cortadora de Asfalto JOP 12HP KOH LER Marca JORPER	33,264.44
1246 311A0111 0001	No. ECON S/N MINICARGADOR BOBCAT MODELO:S-630 SERIE:A3NT13198	524,579.84
1246 311A0180 0001	No. ECON TR-88 TRACTOR CATERPILLAR Modelo: D5B Serie: 25X2054 Fact. 190275	2,708.15
1246 311A0190 0002	No. ECON TKC-106 TRAXCAVO KOMATSU Modelo: D41S-3 Serie: 6921 Fact. TEY074	191,455.61
1246 311A0190 0005	No. ECON TKC-109 TRAXCAVO KOMATSU Modelo: D41S-3 Serie: 6924 Fact. TEY074	191,455.61
1246 311A0190 0007	No. ECON TKC-115 TRAXCAVO KOMATSU Modelo: D41S-3 Serie: 6930 Fact. TEY074	191,455.61
1246 311A0190 0008	No. ECON TKC-116 TRAXCAVO KOMATSU Modelo: D41S-3 Serie: 6931 Fact. TEY074	191,455.61
1246 311A0190 0014	No. ECON TKC-101 TRAXCAVO KOMATSU Modelo: D41S-3 Serie: 6916 Fact. TEZ061	191,455.61



**RELACION DE BIENES MUEBLES QUE COMPONEN SU PATRIMONIO**

Página 65 de 73

**Cuenta Pública al 31 de diciembre de 2019**

Hora: 10:30:27a. m.

Fecha: 19/02/2020

Código	Descripción del Bien	Valor en Libros
1246 311A0190 0015	No. ECON TKC-130 TRAXCAVO KOMATSU Modelo: D41S-3 Serie: 6945 Fact. TEZ061	191,455.61
1246 311A0190 0033	No. ECON MK-47 MOTOCONFORMADORA KOMATSU Mod. GD511A-1 Serie: 10129 Fact. TEY037	231,014.32
1246 311A0190 0034	No. ECON MK-53 MOTOCONFORMADORA KOMATSU Mod. GD511A-1 Serie: 10146 Fact. TEZ061	231,014.32
1246 311A0190 0037	No. ECON MK-57 MOTOCONFORMADORA KOMATSU Mod. GD511A-1 Serie: 10150 Fact. TEZ061	231,014.32
1246 311A0190 0040	No. ECON MK-62 MOTOCONFORMADORA KOMATSU Mod. GD511A-1 Serie: 10155 Fact. TEZ061	231,014.32
1246 311A0196 0007	No. ECON C-193-59 CATERPILLAR MOTOCONFORMADORA Modelo: 12-G Serie: 61M14372	445,078.83
1246 311A0196 0009	No. ECON MC-76 CATERPILLAR MOTOCONFORMADORA Modelo: 12-G Serie: 61M14803	426,137.21
1246 311A0196 0013	No. ECON MCH-85 MOTOCONFORMADORA CHAMPION Modelo: 710-A Serie: 157146222686	312,372.90
1246 311A0196 0028	No. ECON MCH-122 MOTOCONFORMADORA CHAMPION Modelo: 710-A Serie: 157150422850	312,372.89
1246 311A0196 0031	No. ECON C-115-56 TRACTOR CATERPILLAR Modelo: D5H Serie: 8RC04334	367,827.88
1246 311A0196 0033	No. ECON T7-9 TRACTOR CATERPILLAR Modelo: D7H Serie: 79Z05605	959,920.96
1246 311A0196 0034	No. ECON T7-10 TRACTOR CATERPILLAR Modelo: D7H Serie: 79Z05606	959,920.96
1246 311A0196 0035	No. ECON T7-11 TRACTOR CATERPILLAR Modelo: D7H Serie: 79Z05609	959,920.96
1246 311A0196 0036	No. ECON TD-32 TRACTOR DRESSER Modelo: TD-20G Serie: 51198	609,639.80
1246 311A0196 0038	No. ECON TF-35 TRACTOR FIAT-ALLIS Modelo: FD9B Serie: D9B9T020525	325,083.09
1246 311A0196 0044	No. ECON TF-52 TRACTOR FIAT-ALLIS Modelo: FD9B Serie: D9B9T020537	325,083.09
1246 311A0196 0048	No. ECON TF-64 TRACTOR FIAT-ALLIS Modelo: FD9B Serie: D9B9T020555	325,083.09
1246 311A0196 0049	No. ECON TF-68 TRACTOR FIAT-ALLIS Modelo: FD9B Serie: D9B9T020559	325,083.09
1246 311A0196 0053	No. ECON TF-80 TRACTOR FIAT-ALLIS Modelo: FD9B Serie: D9B9T020570	325,083.09
1246 311A0196 0054	No. ECON TF-82 TRACTOR FIAT-ALLIS Modelo: FD9B Serie: D9B9T020575	325,083.09
1246 311A0196 0056	No. ECON TF-88 TRACTOR FIAT-ALLIS Modelo: FD9B Serie: D9B9T020579	325,083.09
1246 311A0196 0063	No. ECON TF-100 TRACTOR FIAT HITACHI Modelo: FD-20 Serie: 00010141	761,117.78
1246 311A0196 0064	No. ECON TF-101 TRACTOR FIAT HITACHI Modelo: FD-20 Serie: 00010094	761,117.78
1246 311A0196 0071	No. ECON TK-38 TRACTOR KOMATSU Modelo: D85A-21 Serie: 36469	910,195.00
1246 311A0196 0075	No. ECON TK-42 TRACTOR KOMATSU Modelo: D85A-21 Serie: 36454	910,195.00
1246 311A0196 0082	No. ECON 1400 CIPSA RODILLO Modelo: PR-8-H Serie: 847	44,673.25
1246 311A0196 0083	No. ECON C-142-28 CARGADOR FRONTAL CATERPILLAR Modelo: 931-C Serie: 6AJ00024	163,480.88
1246 311A0196 0092	No. ECON CJ-21 CARGADOR FRONTAL JOHN DEERE Modelo: 544E Serie: DW544GB539129	245,598.65
1246 311A0196 0094	No. ECON TK-26 TRACTOR KOMATSU Mod. D53A-17 Serie. 81770 Fact. TEY037 \$91,328.00	91,328.00
1246 311A0197 0001	258- EQUIPO LEROY Mca. K.E.,FACTURA NO. 09565 INV. 136576-B	3,067.63
1246 311A0197 0002	258- EQUIPO LEROY COMPLETO Mca. K.E., FACTURA NO.	1,144.25
1246 311A0197 0003	258- EQUIPO LEROY COMPLETO MCA. K.E. INV.097744-B	1,144.25
1246 311A0197 0004	258- ESTUCHE LEROY INV.097747-B	1,471.70
1246 311A0197 0005	258- ESTUCHE LEROY, MCA. K.E., FACTURA NO.9279 INV. 136597	3,067.63
1246 311A0197 0006	258- ESTUCHE DE COPAS STAEDTLER,FACTURA NO.9279-INV.136596-B	1,048.57

**SISTEMA CONTABLE 2019**
**RELACION DE BIENES MUEBLES QUE COMPONEN SU PATRIMONIO**

Página 66 de 73

**Cuenta Pública al 31 de diciembre de 2019**

Hora: 10:30:27a. m.

Fecha: 19/02/2020

Código	Descripción del Bien	Valor en Libros
1246 311A0197 0007	258- ESTUCHE DE COMPAS, MCA. STAEDTLER, FACTURA NO. 09565 INV. 136577-B	1,048.57
1246 311A0197 0008	258- ESTUCHE DE COPAS, MCA. STAEDTLER, FACTURA NO.10008 INV. 136595-B	1,048.57
1246 311A0197 0009	258- ESTUCHE LEROY	1,144.25
1246 311A0197 0010	258- ESTUCHE LEROY FACTURA NO.1670	1,473.81
1246 311A0197 0012	258- ESTUCHE LEROY FACTURA NO.1670	1,471.70
1246 311A0197 0013	RELOJ ALTIMETRO Mca. CITIZEN	1,092.00
1246 311A0197 0014	NIVEL FIJO Mca. ROSSBACH Serie: 1225 Inv. 097869-B	2,721.92
1246 311A0197 0015	NIVEL Mca. ROSSBACH Inv. 071050-B	2,721.92
1246 311A0197 0016	NIVEL FIJO ROSSBACH Inv. 098837-B	2,721.92
1246 311A0197 0017	NIVEL FIJO LUFT Serie 361775 Inv. 095488-B	2,721.92
1246 311A0197 0018	NIVEL FIJO ROSSBACH Serie: 1233	2,721.92
1246 311A0197 0019	NIVEL FIJO ROSSBACH Serie: 1221	2,721.92
1246 311A0197 0020	NIVEL FIJO ROSSBACH Serie: 78361	2,721.92
1246 311A0197 0021	NIVEL FIJO ROSSBACH Serie: 78363	2,721.92
1246 311A0197 0022	NIVEL FIJO ROSSBACH Serie: 78229	2,721.92
1246 311A0197 0023	TRASITO Serie: 15277	13,225.00
1246 311A0197 0024	TRANSITO Marca ROSSBACH Serie: 15267	13,225.00
1246 311A0197 0025	TRANSITO Marca ROSSBACH Serie: 20526	13,225.00
1246 311A0197 0026	TRANSITO Marca ROSSBACH Serie: 20538	13,225.00
1246 311A0197 0027	TRANSITO Marca ROSSBACH Serie: 20536	13,225.00
1246 311A0197 0028	TRANSITO ACCESORIOS Y TRIPIE Serie: 570162 Inv. 098833-B	4,692.45
1246 311A0197 0029	TRANSITO ACCESORIOS Y TRIPIE Serie: 570134 Inv. 095487-B	4,692.45
1246 311A0197 0030	TRANSITO ACCESORIOS Y TRIPIE Serie: 15288 Inv. 097860-B	4,692.45
1246 311A0197 0031	TRANSITO ACCESORIOS Y TRIPIE Serie: 21098 Inv. 148471-B	4,692.45
1246 311A0197 0032	TRANSITO ACCESORIOS Y TRIPIE Serie: 1127 Inv. 095498-B	4,692.45
1246 311A0197 0033	TRANSITO ACCESORIOS Y TRIPIE Serie: 563882 Inv. 097862-B	4,692.45
1246 311A0197 0034	ALTIMETRO Marca OTTA Serie: 11004 Inv. 97850-B	1,187.26
1246 311A0197 0035	ALTIMETRO Marca OTTA Serie: 10540 Inv. 095483-B	1,187.26
1246 311A0197 0036	ALTIMETRO Marca OTTA Serie: 18848 Inv. 098827-B	1,187.26
1246 311A0197 0037	NIVEL ROSSBACH Fact. 5352 Serie: 1231	4,325.62
1246 311A0197 0038	NIVEL UNICO Serie: 349528	4,325.62
1246 311A0197 0039	NIVEL FIJO Serie: 00622	4,325.62
1246 311A0197 0040	TRANSITO C/TRIPIE Serie: 15336	4,692.45
1246 311A0197 0041	ALTIMETRO DE RELOJ Marca TIMKEN Fact. 36471 Inv. 167586-B	4,203.25
1246 311A0197 0042	ALTIMETRO DE RELOJ Marca TIMKEN Fact. 36471 Inv. 167587-B	4,203.25
1246 311A0197 0043	ALTIMETRO DE RELOJ Marca TIMKEN Fact. 36471 Inv. 167588-B	4,203.25
1246 311A0197 0044	ESTADAL DE MADERA 4.25 MTS MCA. K. E. FACTURA NO.10277-INV.136587-B	1,106.58
1246 311A0197 0045	ESTADAL DE MADERA DE 4.25 MTS,MCA. K. E. FACTURA NO.10227-INV. 136588-B	1,106.58
1246 311A0197 0046	ESTADAL DE MADERA DE 4.25 MTS MCA. K. E. FACTURA NO.10277-INV. 136590-B	1,106.58
1246 311A0197 0047	ESTADAL DE MADERA DE 4.25 MTS Mca. K. E. Fact. 10277 Inv. 136589-B	1,106.57

Código	Descripción del Bien	Valor en Libros
1246 31582317 0001	Estacion Total Mca. SOKKIA Mod. CX-105 Serie: 235804 Inv. 2270017000008 Fact. F003119	154,425.00
1246 31582317 0002	Localizador GPS Mca. GARMIN Mod. ETREX 10 serie: 53D071874 Inv. 2270017000007 Fact. F003119	4,042.60
1246 31582317 0003	Estacion Total Mca. SOKKIA Mod. CX-105 con Nivel Automatico tripie y estadal de Aluminio Serie: TN3276 Inv. 2270018000004 Fact. F3262	154,425.00
1246 31582317 0004	Telemetro Laser BOSCH mod. GLM-250 Serie: 0707300470 Inv. 2270018000008 Fact. F3256	12,794.80
1246 31582317 0005	Telemetro Laser BOSCH mod. GLM-250 Serie: 0709302753 Inv. 2270018000011 Fact. F3257	12,794.80
1246 31582317 0006	GPS Mca. GARMIN Mod. OREGON 750 TOUCHSCREEN serie: 4SQ014418 Inv. 2270018000013 Fact. F3258	13,265.76
1246 31582317 0007	GPS Mca. GARMIN Mod. OREGON 750 TOUCHSCREEN serie: 4SQ009154 Inv. 2270018000015 Fact. F3258	13,265.76
1246 31582317 0008	GPS Mca. GARMIN Mod. OREGON 750 TOUCHSCREEN serie: 4SQ009150 Inv. 2270018000017 Fact. F3259	13,265.76
1246 31582317 0009	GPS Mca. GARMIN Mod. OREGON 750 TOUCHSCREEN serie: 4SQ008408 Inv. 2270018000022 Fact. F3260	13,265.76
1246 31582317 0010	Estacion Total Mca. SOKKIA Mod. CX-105 con Nivel Automatico tripie y estadal de Aluminio Serie: TN3260 Inv. 2270018000005 Fact. F3263	154,425.00
1246 31582317 0011	GPS Mca. GARMIN Mod. OREGON 750 TOUCHSCREEN serie: 4SQ008425 Inv. 2270018000019 Fact. F3259	13,265.76
1246 31582317 0012	GPS Mca. GARMIN Mod. OREGON 750 TOUCHSCREEN serie: 4SQ014415 Inv. 2270018000025 Fact. F3261	13,265.76
1246 31582317 0013	Estacion Total Mca. SOKKIA Mod. CX-105 con Nivel Automatico tripie y estadal de Aluminio Serie: TN3251 Inv. 2270018000003 Fact. F3262	154,425.00
1246 31582317 0014	Telemetro Laser BOSCH mod. GLM-250 Serie: 0707300225 Inv. 2270018000007 Fact. F3256	12,794.80
1246 31582317 0015	Telemetro Laser BOSCH mod. GLM-250 Serie: 0708302364 Inv. 2270018000010 Fact. F3257	12,794.80
1246 31582317 0016	GPS Mca. GARMIN Mod. OREGON 750 TOUCHSCREEN serie: 4SQ014413 Inv. 2270018000012 Fact. F3258	13,265.76
1246 31582317 0017	GPS Mca. GARMIN Mod. OREGON 750 TOUCHSCREEN serie: 4SQ014426 Inv. 2270018000014 Fact. F3258	13,265.76
1246 31582317 0018	GPS Mca. GARMIN Mod. OREGON 750 TOUCHSCREEN serie: 4SQ009149 Inv. 2270018000016 Fact. F3259	13,265.76
1246 31582317 0019	GPS Mca. GARMIN Mod. OREGON 750 TOUCHSCREEN serie: 4SQ009152 Inv. 2270018000021 Fact. F3260	13,265.76
1246 31582317 0020	GPS Mca. GARMIN Mod. OREGON 750 TOUCHSCREEN serie: 4SQ008418 Inv. 2270018000024 Fact. F3261	13,265.76
1246 31582317 0021	GPS Mca. GARMIN Mod. OREGON 750 TOUCHSCREEN serie: 4SQ009151 Inv. 2270018000018 Fact. F3259	13,265.76
1246 31582317 0022	Estacion Total Mca. SOKKIA Mod. CX-105 con Nivel Automatico tripie y estadal de Aluminio Serie: TN3259 Inv. 2270018000006 Fact. F3263	154,425.00
1246 31582317 0023	Telemetro Laser BOSCH mod. GLM-250 Serie: 0708302598 Inv. 2270018000009 Fact. F3257	12,794.80
1246 31582317 0024	GPS Mca. GARMIN Mod. OREGON 750 TOUCHSCREEN serie: 4SQ001367 Inv. 2270018000023 Fact. F3260	13,265.76
1246 31582317 0025	GPS Mca. GARMIN Mod. OREGON 750 TOUCHSCREEN serie: 4SQ014427 Inv. 2270018000026 Fact. F3261	13,265.76
1246 31582317 0026	GPS Mca. GARMIN Mod. OREGON 750 TOUCHSCREEN serie: 4SQ008427 Inv. 2270018000020 Fact. F3260	13,265.76
1246 32000102 0002	No. ECON TR-89 TRACTOR CATERPILLAR Modelo: D6R Serie: 9ZS00625	1,795,114.06
1246 32000102 0004	No. ECON RC-02 RETROEXCAVADORA CASE Modelo: 580 M TURBO Serie: JJGO310560	537,337.50

Código	Descripción del Bien	Valor en Libros
1246 32000102 0006	No. ECON EK-01 EXCAVADORA HIDRAULICA KOMATSU Modelo: PC-220-077 Serie: 60082	1,656,340.40
1246 32000108 0001	No. ECON. S/N Marca: CUTLER ASFALTADORA RECICLADORA DE ASFALTO Modelo: R-2600 Serie: R-2607 Fact. 3443-3444	47,199,497.33
1246 32000109 0001	No. ECON. S/N Marca: CUTLER ASFALTADORA RECICLADORA DE ASFALTO Mod. R-2600 Serie: 2611 Fact. 4401-4402	56,002,987.50
1246 32000110 0001	No. ECON. S/N Marca: BOMAG COMPACTADOR DE NEUMATICO Modelo: BW11RH Serie: 901A22221013 Fact. I 0115	916,150.60
1246 32000110 0002	No. ECON. S/N Marca: HYPAC COMPACTADOR Modelo: C840D Serie: 901583251508. Fact. 3617	1,316,600.00
1246 34000103 0002	No. ECON. Triturador Mca. Fumasa Mod. TP-800 s/s Fact. A205503	6,476.40
1246 34000103 0003	Motor Trifasico Mca. SIEMENS 5 HP Baja Mod. 650 Fact. A205503 \$2,903.00 Montado a triturador Fumasa misma factura	3,338.45
1246 411A0101 0001	EQUIPO DE AIRE ACONDICIONADO S/N. 160010103020013	3,663.56
1246 411A0101 0002	EQUIPO DE AIRE ACONDICIONADO S/N. 160010101090088	7,214.18
1246 411A0101 0003	EQUIPO DE AIRE ACONDICIONADO S/N. 160010101090088	7,214.18
1246 411A0101 0004	EQUIPO DE AIRE ACONDICIONADO S/N. 160010101090077	7,214.18
1246 411A0101 0005	EQUIPO DE AIRE ACONDICIONADO S/N. 160010101090083	7,214.18
1246 411A0101 0006	EQUIPO DE AIRE ACONDICIONADO S/N. 160010101090006	7,214.18
1246 411A0101 0007	EQUIPO DE AIRE ACONDICIONADO S/N. 720010101090156	8,303.92
1246 411A0101 0008	EQUIPO DE AIRE ACONDICIONADO S/N. 720010101090156	3,760.50
1246 411A0101 0009	EQUIPO DE AIRE ACONDICIONADO S/N. 2001N98315	3,760.50
1246 411A0101 0010	EQUIPO DE AIRE ACONDICIONADO S/N. 2001NO995	3,760.50
1246 411A0101 0011	EQUIPO DE AIRE ACONDICIONADO S/N. 2001N98316	3,760.50
1246 411A0101 0012	EQUIPO DE AIRE ACONDICIONADO S/N. 2001N09991	3,760.50
1246 411A0101 0013	EQUIPO DE AIRE ACONDICIONADO S/N. 2001N98309	3,760.50
1246 411A0101 0014	EQUIPO DE AIRE ACONDICIONADO	10,300.00
1246 411A0104 0001	214- Aire acondicionado Mca. Carrier Mod. GFL20256, Serie 2250035103 Inv. 2060005003256	5,000.00
1246 411A0104 0002	214- Aire acondicionado Mca. Carrier Mod. GFL2050C, Serie 2250042782 Inv. 2060005003257	5,000.00
1246 411A0104 0003	214- Aire acondicionado Mca. Carrier Mod. GFL2025C, Serie 2250029009 Inv. 2060005003258	5,000.00
1246 411A0104 0004	214- Aire acondicionado Mca. Carrier Mod. GFL2025C, Serie 2250029014 Inv. 2060005003259	5,000.00
1246 411A0104 0005	214- Aire acondicionado Marca Carrier Modelo GFL2025C, Serie 2250029006, No. inventario 332957B	17,231.15
1246 411A0105 0001	214- Aire acondicionado, marca carrier modelo GFL20256, Serie 2250035103, No. de Inv. 332953B	7,997.03
1246 411A0105 0002	258- 7 UNIDADES SUMINISTRO DE EQUIPO DE AIRE ACONDICIONADO TIPO MINI SPLIT. DE 36,000BTU.	88,426.43
1246 411A0105 0003	258- 2 UNIDADES SUMINISTRO DE EQUIPO DE AIRE ACONDICIONADO TIPO MINI SPLIT DE 24,000 BTU.	15,838.40
1246 411A0105 0004	258- 2 UNIDADES EQUIPO DE AIRE ACONDICIONADO TIPO VENTANA DE 12,000.BTU	8,954.00
1246 411A0105 0005	AIRE ACONDICIONADO MINISPLIT DE 36,000 BTU FACTURA NO. 1042	11,521.90
1246 411A0105 0006	AIRE ACONDICIONADO MINISPLIT DE 36,000 BTU FACTURA NO. 1043	11,521.90
1246 411A0105 0007	AIRE ACONDICIONADO MINISPLIT DE 36,000 BTU FACTURA NO. 1044	11,521.91
1246 411A0105 0008	AIRE ACONDICIONADO MINISPLIT DE 36,000 BTU FACTURA NO. 1045	11,521.91

**RELACION DE BIENES MUEBLES QUE COMPONEN SU PATRIMONIO**

Página 69 de 73

**Cuenta Pública al 31 de diciembre de 2019**

Hora: 10:30:27a. m.

Fecha: 19/02/2020

Código	Descripción del Bien	Valor en Libros
1246 411A0105 0009	AIRE ACONDICIONADO MINISPLIT DE 36, 000 BTU FACTURA NO. 1046	11,521.91
1246 411A0105 0010	AIRE ACONDICIONADO MINISPLIT DE 36, 000 BTU FACTURA NO. 1047	11,521.91
1246 411A0105 0011	AIRE ACONDICIONADO MINISPLIT DE 36,000 BTU FACTURA NO. 1048	11,521.91
1246 411A0105 0012	AIRE ACONDICIONADO MINISPLIT DE 24,000 BTU FACTURA NO. 1042	11,521.91
1246 411A0105 0013	AIRE ACONDICIONADO MINISPLIT DE 24,000 BTU FACTURA NO. 1042	11,521.91
1246 411A0105 0014	AIRE ACONDICIONADO DE VENTANA, FACTURA NO. 1042	11,521.91
1246 411A0105 0015	05 Equipos de aire Marca. LG	56,002.30
1246 411A0107 0001	EQUIPO DE AIRE ACONDICIONADO TIPO MINISPLIT Mca. CARRIER Fact. 33008 ING. Y MANTTO. DEL SOCONUSCO S.A. DE C.V.	15,197.18
1246 411A0108 0001	COMPRESOR HERMETICO DE 3 T.R, Marca TECUMSEH Mod. AVA5535EXN PARA AIRE ACONDICIONADO Fact. 2999	5,477.45
1246 411A0108 0002	COMPRESOR ROTATIVO 24,000 BTUS Marca HITACHI Mod. SHW73TCA4-U Fact. 3000 CTA. 2525	2,875.00
1246 411A0108 0003	COMPRESOR ROTATIVO 24,000 BTUS Marca HITACHI Mod. SHW73TCA4-U Fact. 3000 CTA. 2525	2,875.00
1246 411A0108 0004	COMPRESOR ROTATIVO 18,000 BTUS Marca HITACHI Mod. SL253SN-C7EU Fact. 3000 CTA. 2525	2,708.25
1246 411A0108 0005	COMPRESOR HERMETICO DE 5 T.R. Marca TECUMSEH Mod. AGA5561EXN PARA UNIDAD DE AIRE ACOND. Fact. 2999 CTA 2525	8,832.00
1246 411A0108 0006	COMPRESOR TECUMSEH 24000 BTU 220V FACT. 1108 CTA.2525	3,225.70
1246 411A0108 0007	COMPRESOR ROTATIVO 12,000 BTUS Marca HITACHI Mod. SG73PBI-A Fact. 3000 CTA. 2525	2,167.75
1246 411A0108 0008	COMPRESOR ROTATIVO 18,000 BTUS Marca HITACHI Mod. SL253SN-C7EU Fact. 3000 CTA. 2525	2,708.25
1246 411A0109 0001	V Compresor rotativo 18,000 Btu 220V P/Aire acondicionado serie-96D01790UF27-1942	2,132.34
1246 411A0109 0002	V Compresor rotativo 24k Btu 220V P/Aire acondicionado serie-963ROO3UFF23-A00536	3,693.04
1246 411A0189 0001	AIRE ACONDICIONADO YORK AF-642-646	811.55
1246 411A0189 0002	AIRE ACONDICIONADO YORK AF-644-649	1,638.18
1246 411A0189 0003	02 AIRE ACONDICIONADO YORK AF-650-6516 \$1,474.36 c/u.	2,948.72
1246 411A0189 0004	02 AIRE ACONDICIONADO YORK AF-654-55 \$3,779.48 c/u.	7,558.96
1246 411A0189 0005	AIRE ACONDICIONADO YORK 02 CE4/8425 AF-634	6,710.33
1246 411A0189 0006	02 AIRE ACONDICIONADO YORK AF-627-631 \$1,593.68 c/u	3,187.36
1246 411A0189 0007	AIRE ACONDICIONADO YORK AF-632-33	2,069.83
1246 411A0197 0001	AIRE ACONDICIONADO MCA. SUPERMATIC INV. 148465-B	2,837.00
1246 411A0198 0001	251- Aire acondicionado 30500 BTU Mca. Totaline Inv. 2510005000338	5,000.00
1246 411A0198 0002	EQUIPO DE AIRE ACONDICIONADO T/VENTANA CARRIER MOD. 51FTF118-361	7,448.55
1246 411A0198 0003	EQUIPO DE AIRE ACONDICIONADO T/VENTANA CARRIER MOD. 51DTC112-361	5,907.55
1246 411A0199 0001	03 AIRE ACONDICIONADO CARRIER, \$5,183.69 C/U	15,551.05
1246 431A0104 0001	EQUIPO DE AIRE ACONDICIONADO T. MINI SPLIT MCA.C.	12,922.55
1246 431A0109 0001	1241 / 211 Sria de Hacienda / Aire Acond Multisplit de 36000 LG MF362CX S-703KANY00495 Inv. 2120107000117	5,000.00
1246 431A0109 0002	1246 / 05 Aire Acondicionado Tipo Minisplit de 24000 / 211 Sria de Hacienda	53,130.00
1246 431A0109 0003	1246 / Aire Acondicionado Tipo MiniSplit de 12000 / 211 Sria de Hacienda Inv. 2120107000023	5,990.00
1246 44000102 0001	19 AIRES ACONDICIONADOS DE VENTANA LG \$4,598.85 C/U	87,378.15

Código	Descripción del Bien	Valor en Libros
1246 511A0100 0001	CC- FAX MULTIFUNCIONAL MOD. SF. 4100 Mca. SAMSUNG	7,775.95
1246 511A0101 0002	08 TELEFONOS DIGITAL MULTILINEAS	25,244.80
1246 511A0103 0001	Radio base S/Marca Pro5100, Serie 103TBWG971, Inventario 283009B	6,716.00
1246 511A0103 0002	Radio Movil, Marca Motorola Pro3100, Serie 103TBW24750, Inventario 282687B	6,049.00
1246 511A0103 0003	Radio Movil, Marca Motorola Pro3100, Serie 103TBW6539, Inventario 282690B	6,049.00
1246 511A0103 0004	Radio Movil, S/Marca Pro 5100, Serie 103TBWG984, Inventario 283006B	6,716.00
1246 511A0103 0005	Radio Portatil, Marca Kenwood TH-G71A, Serie 30400520, Inventario 282665B	4,830.00
1246 511A0103 0006	Radio Portatil, Marca Kenwood TH-G71A, Serie 30400028, Inventario 282666B	4,830.00
1246 511A0103 0007	Radio Portatil, Marca Kenwood TH-G71A, Serie 30400451, Inventario 282668B	4,830.00
1246 511A0103 0008	Radio Portatil, Marca Kenwood TH-G71A, Serie 30400506, Inventario 282669B	4,830.00
1246 511A0103 0009	Radio Portatil, Marca Kenwood TH-G71A, Serie 30400027, Inventario 282670B	4,830.00
1246 511A0103 0010	Radio Portatil, Marca Kenwood TH-G71A, Serie 30400032, Inventario 282672B	4,830.00
1246 511A0103 0011	Radio Portatil, Marca Kenwood TH-G71A, Serie 21100193, Inventario 282673B	4,830.00
1246 511A0103 0012	Radio Portatil, Marca Kenwood TH-G71A, Serie 30400033, Inventario 282676B	4,830.00
1246 511A0103 0013	Radio Portatil, Marca Kenwood TH-G71A, Serie 30600050, Inventario 282677B	4,830.00
1246 511A0103 0014	Radio Portatil, Marca Kenwood TH-G71A, Serie 30600091, Inventario 282678B	4,830.00
1246 511A0103 0015	Radio Portatil, Marca Kenwood TH-G71A, Serie 30600093, Inventario 282679B	4,830.00
1246 511A0103 0016	Radio Portatil, Marca Kenwood TH-G71A, Serie 30500049, Inventario 282680B	4,830.00
1246 511A0103 0017	Radio Portatil, Marca Kenwood TH-G71A, Serie 21100182, Inventario 282692B	5,370.50
1246 511A0104 0002	214- Fax Marca Brother Modelo 275, Serie J4K435808, No. inventario 327470B	1,738.27
1246 511A0104 0004	214- Gabinete de linea de conmutador, Mca Panasonic, Mod KX-TD520, Serie, No. invent 328138B	52,612.50
1246 511A0104 0005	214- Gabinete de linea de conmutador, Mca Panasonic, Mod KX-TD521, Serie, No. invent 328139B	29,957.50
1246 511A0104 0006	214- Consola multilinea de conmutador Mca Panasonic Mod KX-T96300, Serie 12148, invent 328140B	19,843.25
1246 511A0104 0007	214- Fax Marca Brother Modelo 275, Serie J4K435790, No. inventario 327472B	1,738.27
1246 511A0104 0008	Radio Portatil, Marca Motorola PRO-3150, Serie 422CL0418, Inventario 332943B	3,450.00
1246 511A0104 0009	Radio Portatil, Marca Kenwood TH-G71A, Serie 30400027, Inventario 282670B	3,450.00
1246 511A0104 0010	Radio Portatil, Marca Kenwood TH-G71A, Serie 30400032, Inventario 282672B	3,450.00
1246 511A0104 0011	Radio Portatil, Marca Motorola PRO-3150, Serie 422FBC4283, Inventario 332948B	3,561.11
1246 511A0104 0012	Radio Movill, Marca Motorola PRO-3100, Serie 103TDG879, Inventario 332950B	8,184.55
1246 511A0104 0013	Radio Movill, Marca Motorola PRO-3100, Serie 103TDJ253, Inventario 332951B	8,184.55
1246 511A0104 0014	Radio Portatil, Marca Motorola PRO-7150, Serie 004TCC4091, Inventario 332952B	10,096.79
1246 511A0104 0016	Fax, Marca Brother, Modelo 275, Serie J4K435186, No. inventario 316937B	1,738.27
1246 511A0104 0017	Fax, Marca Brother, Modelo 275, Serie J4K435217, No. inventario 316938B	1,738.27
1246 511A0105 0001	258- TELEFONO SATELITAL MCA. IRIDIUM MOTOROLA MOD. 9505-A	43,363.28
1246 511A0105 0002	FAX PANASONIC KX-FT901	1,840.00
1246 511A0105 0003	Equipo de Radiocomunicacion con antena RX28 Fact. 3583 Sist.Radicomic. de Chiapas / Contingencia	1,800.00
1246 511A0105 0004	Equipo de Radiocomunicacion con 2 antenas MM8580, 2 Cables de Cte. Motorola Fact. 3583 / Contingencia	2,035.00
1246 511A0105 0005	Equipo de Radiocomunicacion con 40 Mts. cable RGB, 2 Conectores PL259, 1 Microfono CTL, F-3582 / Contingencia	7,500.00

Código	Descripción del Bien	Valor en Libros
1246 511A0105 0006	05 Fax telefono mod. 275 Marca. Brother	8,691.35
1246 511A0105 0007	TELEFONO PANASONIC 033 KXT-7535	4,531.00
1246 511A0106 0001	15 RADIO MOVIL KENWOOD Mod. TK-7102 \$4,830.00 c/u	72,450.00
1246 511A0106 0002	03 RADIO BASE KENWOOD 3753, 3758 Y 3764 MOD.TK-7102, \$13,061.70 C/U	39,185.10
1246 511A0106 0003	02 TRANSMISOR/RECEPTOR MCA KENWOOD \$4,830.00 C/U	9,660.00
1246 511A0106 0004	TRANSMISOR/RECEPTOR MARCA KENWOOD 3770 MOD. TK-7102 S/80100993 \$13,061.70 C/U	13,061.70
1246 511A0106 0005	TELEFONO CELULAR NOKIA 6682 SERIE 355662000208015	3,443.10
1246 511A0107 0001	Fax Termico 25 Men Cort Auto Alim.	2,905.06
1246 511A0107 0002	Telefono celular NOKIA GSM 8801	7,671.50
1246 511A0107 0003	Telefono celular NOKIA GSM 3250	2,316.34
1246 511A0107 0004	02 Telefono Satelital Iridium 9505 A \$15,139.75 c/u.	30,279.50
1246 511A0108 0001	Acces Point wireless mod-8760 dual radio 11A/B/G marca 3com serie 9TBCA3MA06380	6,083.50
1246 511A0108 0002	Acces Point wireless mod-8760 dual radio 11A/B/G marca 3com serie 9TBCA7NOCD940	6,083.50
1246 511A0108 0003	Acces Point wireless mod-8760 dual radio 11A/B/G marca 3com serie 9TBCA3MAOC5CO	6,083.50
1246 511A0108 0004	Acces Point wireless mod-8760 dual radio 11A/B/G marca 3com serie 9TBCA3MA03800	6,083.50
1246 511A0196 0001	RADIO TRANSMISOR-RECEPT. Marca MOTOROLA S-778-TAN1354	2,442.51
1246 511A0196 0002	RADIO TRANSMISOR-RECEPTOR	2,442.51
1246 511A0196 0003	RADIO TRANSMISOR-RECEPTOR	2,442.51
1246 511A0197 0001	FAX MURATA MOD.700-FACTURA NO.1969-SERIE D2430110137251	2,000.63
1246 511A0197 0002	RADIO PORTATIL DE 4 CANALES Marca MOTOROLA Mod. P-110 Factura NO.0212	1,747.66
1246 511A0197 0003	TORRE DE RADIO COMUNICACION Marca ATAR Mod. AT-29 FACTURA NO. 0603	3,947.90
1246 511A0197 0004	EQPO. MOVIL DE RADIO COMUNICACIÓN Mca. MOTOROLA, Mod. RADIUS M-120 Serie 799TTU5928 FACTURA NO. 0603	1,515.14
1246 511A0197 0005	EQPO. MOVIL DE RADIO COMUNICACIÓN Mca. MOTOROLA, Mod. RADIUS M-120 Serie 799TTU5828 FACTURA NO. 0603	1,515.14
1246 511A0197 0006	EQPO. MOVIL DE RADIO COMUNICACIÓN Mca. MOTOROLA, Mod. RADIUS M-120 Serie 779TTU6020 FACTURA NO. 0603	1,515.14
1246 511A0197 0007	EQPO. MOVIL DE RADIO COMUNICACIÓN Mca. MOTOROLA, Mod. RADIUS M-120 Serie 799TTU5747 FACTURA NO. 0603	1,515.14
1246 511A0197 0008	EQPO. MOVIL DE RADIO COMUNICACIÓN Mca. MOTOROLA, Mod. RADIUS M-120 Serie 799TTU5931 FACTURA NO. 0603	1,515.14
1246 511A0197 0009	RADIO PORTATIL Marca MOTOROLA Mod. P-110 Serie 188FTL5863	1,747.66
1246 511A0197 0010	RADIO PORTATIL Marca MOTOROLA Mod. P-110 Serie 188FTG1585 Factura 059	3,000.00
1246 511A0197 0011	TELEFONO CELULAR Marca MOTOROLA Mod. S3241-A Serie 6746TN3F36	1,515.14
1246 511A0198 0001	04 RADIO MOVIL KENWOOD M-TK-260, \$5,761.50 C/U	23,046.00
1246 511A0199 0001	FAX MULTIFUNCIONAL	5,738.50
1246 511A0199 0002	04 Fax Mca. BROTHER Mod.190 Papel Termico	5,002.50
1246 511A0199 0003	TELEFONO CELULAR Marca MOTOROLA DIGITAL	1,436.35
1246 531A0103 0001	RADIO TRASMISOR RUTEADOR M/CISCO M/1760	32,723.57

**SISTEMA CONTABLE 2019**
**RELACIÓN DE BIENES MUEBLES QUE COMPONEN SU PATRIMONIO**

Página 72 de 73

**Cuenta Pública al 31 de diciembre de 2019**

Hora: 10:30:27a. m.

Fecha: 19/02/2020

Código	Descripción del Bien	Valor en Libros
1246 531A0104 0001	EQUIPO SERVIDOR DE COMUNICACION IP Mod. OMNIPCX ENTERPRICE WM1	19,019.11
1246 531A0105 0001	EQUIPO SERVIDOR DE COMUNICACION IP Mod. OMNIPCX ENTERPRICE WM1	19,019.10
1246 531A0106 0001	02 Telefonos Premium 1P.	3,701.34
1246 531A0106 0002	Conmutador Telefonico Marca Alcatel Mod. Omnipcx	362,710.64
1246 531A0106 0003	Bateria Marca Alcatel Mod. 4010	9,345.67
1246 54000101 0001	FAX Marca BROTHER TERMICO FACTURA NO. 3676	2,254.61
1246 54000102 0001	ADQUISICION DE TELEFONOS CELULARES	19,538.50
1246 54000103 0001	258- FAX MCA. BROTHER MOD. 560	1,903.25
1246 54000103 0002	FAX PANASONIC KX-FT71	1,568.60
1246 54000103 0003	TELEFONOS CELULARES Mod. R8 SAMSUNG Serie-006309842204 FACTURA NO. 42777	2,184.00
1246 54000103 0004	UNIDAD CENTRAL PANASONIC KXTA1232	25,490.33
1246 54000105 0001	Fax 1040 Injet papel Bond	2,938.00
1246 611A0108 0001	VARGENO25 GENERADOR 2.5 KVA PROG CIUDADES RURALES 2008 Cta. 0162115190 C/U \$ 8,238.60	8,238.60
1246 611A0108 0002	VARGENO65 GENERADOR 6.5 HP 3200 KVA PROG CIUDADES RURALES 2008 Cta. 0162115190 C/U \$ 8,238.60	8,238.60
1246 711A0101 0001	03 BARREDORAS SWEGA M-8401-00, \$52,891.96 c/u	158,675.88
1246 711A0101 0002	254 No. Econ. 2634 Swega Barredora Mod. 2001 8401-00 Serie 2001-8401-386	52,891.96
1246 711A0101 0003	No. ECON 2638 SWEGA BARREDORA Modelo: 8401-00 Serie: 2001-8401-378	67,200.00
1246 711A0102 0001	ROTOMARTILLO DEWALT	2,121.90
1246 711A0102 0002	254 No. Econ. 3581 Swega Barredora Mod. 2002 Serie 20028401-400	45,310.00
1246 711A0102 0003	254 No. Econ. 2637 Swega Barredora Mod. 2001 Serie 20018401-385	52,891.95
1246 711A0103 0001	03 RECTIF. DE MATRIZ Mod. W887 DEWALT \$1,991.22 C/U	5,973.66
1246 711A0103 0002	04 ROTOMARTILLO 1/2 1, 1/2 IND. DEWALT \$2,796.80 c/u	11,187.21
1246 711A0103 0003	04 ESMERIL DE 7" IND. DEWALT (PULIDORA) \$2,998.50 C/U	11,992.20
1246 711A0103 0004	Amoladora Bosch GWS-20-230 Fact. 4652	1,763.34
1246 711A0104 0001	Motobomba de agua, Marca Evans, s/Modelo, S/Serie, Inv. 2060005002702	4,460.00
1246 711A0104 0002	Rotomartillo VVR 1/2 HP Dewalt	3,234.87
1246 711A0104 0003	04 Lijadora Orbital 1/4 DW411 Dewalt	7,480.01
1246 711A0104 0004	03 Taladro Rotomartillo de 1/2 VVR DW-505 WAL	4,800.01
1246 711A0106 0001	02 Rotomartillos Dewalt Fact. 20252 1246 711A0106 0001	2,236.09
1246 711A0106 0002	02 Esmeriladora 7" 6500 RPM 15 AMPS Fact 20251	7,112.36
1246 711A0108 0001	DUPLICADORA DE LLAVES TRUPER Mod. 200 Fact. 28001 CUENTA 2525 Inv. 2270009000230	6,500.00
1246 711A0108 0002	HIDROLAVADORA 3.5 HP 115V Fact. 28002 CTA. 2525 Inv. 2270009000224	13,489.99
1246 711A0108 0003	DUPLICADORA DE LLAVES TRUPPER Mod. 200 Fact. 28002 CTA. 2525 Inv. 2270009000225	6,499.99
1246 711A0189 0001	PRENSA HIDRAULICA C/MARED. AF-1262	7,976.50
1246 711A0197 0034	258 DUPLICADOR Mod. 4030 Fact. 2095	6,081.89
1246 711A0199 0001	ESCALERA DE EXTENCION	1,844.40
1246 72000110 0001	No. ECON. S/N. MARCA BROCE BROOM MAQ. BARREDORA Mod. RJT-350. Serie: 407063 Fact. 16740	857,240.00



**SISTEMA CONTABLE 2019**
**RELACIÓN DE BIENES MUEBLES QUE COMPONEN SU PATRIMONIO**

Página 73 de 73

**Cuenta Pública al 31 de diciembre de 2019**

Hora: 10:30:27a. m.

Fecha: 19/02/2020

Código	Descripción del Bien	Valor en Libros
1246 911A0101 0001	Plotter Graphicator HP Serie: SG12A2101M Inv. 249243B	35,716.00
1246 911A0101 0002	PLOTTER HP DESINGJET N/P C7769C Inv. 2060205000338	12,000.00
1246 911A0102 0001	Plotter Graficator HP Mod. C7780R Inv. 261699B	74,000.00
1246 911A0102 0002	PLOTTER HEWLETT PACKARD	86,427.10
1246 911A0103 0001	Plotter Hewlett Packard Mod. DESINGJET 800 Serie: C7780C	130,518.10
1246 911A0104 0001	Plotter Graphicator Mca. HP Mod. DESINGJET 800 Serie: SG45M71025 Inv. 319979B	119,905.90
1246 911A0197 0001	PLOTTER Mca. HP Mod. A7AD-D7A INV. 148441-B	14,668.52
1246 911A0197 0002	258- RIBETEADORA, FACTURA NO. 9279 INV. 136598-B	1,026.26
1246 911A0197 0003	258- RIBETEADORA TESA/SKREBA, Fact. 09565 Inv. 136575	1,137.81
1246 91582317 0001	Impresora p/planos HP Mod. DESINGJET T1530 Serie: CN75A5H005 Inv. 2270017000004 Fact. F003119	164,894.00
1246 91582317 0002	Impresora p/planos HP Mod. DESINGJET T1530 Serie: CN74H5H01K Inv. 2270017000005 Fact. F003119	164,894.00
1246 91582317 0003	Impresora p/planos HP Mod. DESINGJET T1530 Serie: CN75A5H00W Inv. 2270017000006 Fact. F003119	164,894.00
1246 931A0101 0001	1246/11271 Cotrae/Tractor de Arrastre STD 48V MU-2000.5 Serie: 3MU5048V21J102253(F-487) Mca.Moldeco No.Exp.562	117,183.86
1246 931A0108 0001	1246/11271 Cotrae/Remolque Electrico TRONAIR Jet Porter JP-39 NO. Exp. 779 Serie: 6063071201	445,583.45

**SISTEMA CONTABLE 2019****RELACIÓN DE BIENES INMUEBLES QUE COMPONEN SU PATRIMONIO****Cuenta Pública al 31 de diciembre de 2019**

Página 1 de 1

Hora: 10:30:36a. m.

Fecha: 19/02/2020

<b>Código</b>	<b>Descripción del Bien</b>	<b>Valor en Libros</b>
1231	Terrenos	3,048,446.00
1231 14000106 0002	Delegación III Fronteriza (poligono 1) Ubicado en: 2da. Av. Pte. Sur Esq. Calle privada S/N en Comitán, Chiapas.	3,048,446.00
1233	Edificios no Habitacionales	224,352,362.00
1233 111A0106 0001	Inmueble Edificio A y Estacionamiento de la Unidad Admva., Escrit.Pub. No. 2661 de Fecha 30/04/1980	95,147,507.00
1233 111A0106 0002	Inmueble "Bodega San Juan Sabinito", Calzada Dr. Samuel León Brindis s/n, Barrio San Juan Sabinito; Esc.Pub. No. 82 de Fecha 22/07/1971	4,537,990.00
1233 111A0106 0003	Inmueble "Vivero Paso Limón", Av. Filiberto Rodas Martínez s/n, Col. Paso Limón; Esc. Pub. No. 3221, Volumen 87 de Fecha 11/06/1981	101,733,460.00
1233 111A0106 0004	Inmueble "Bodega Paraíso", Calle Zafiro s/n, Col. Paraíso Tuxtla Gutiérrez; Esc.Pub. No. 3010, Volumen 86 de Fecha 27/01/1981	10,965,026.00
1233 14000106 0006	Delegación III Fronteriza (poligono 2) Ubicado en: 2da. Av. Pte. Sur esq. calle privada S/N en Comitán, Chiapas	7,806,089.00
1233 14000106 0008	Delegación Tapachula, Ubicado en: Prol Calle Central Ote. S/N, Fracc. Guadalupe en Tapachula, Chiapas	4,162,290.00

**SISTEMA CONTABLE 2019**
**RELACIÓN DE ACTIVOS INTANGIBLES QUE COMPONEN SU PATRIMONIO**

Página 1 de 3

**Cuenta Pública al 31 de diciembre de 2019**

Hora: 10:30:46a. m.

Fecha: 19/02/2020

Código	Descripción del Bien	Valor en Libros
1251	Software	920,824.15
1251 111A0101 0001	Software Microsoft Serie s/n. No. inv. 261807B	24,195.70
1251 111A0101 0002	MACROMEDIA DREAMWEAVER, Software	6,729.42
1251 111A0101 0003	MACROMEDIA FLASH, Software	5,768.07
1251 111A0101 0004	NORTON ANTIVIRUS MEDIA DE INSTALACION, Software	28,972.50
1251 111A0104 0001	Software s./m. s./s. Inv. 2060005002343	1,089.00
1251 111A0104 0006	Software, S/Marca, S/Serie, Inventario 321681B	16,987.65
1251 111A0104 0007	SOFTWARE DE PRECIOS UNITARIOS NEODATA-FACTURA NO.17777	6,740.27
1251 111A0104 0008	COREL DRAW GRAPHIC 5 SUITE 12 (SOFTWARE)	78,200.00
1251 111A0106 0001	SOFTWARE WINPROXI FACTURA NO. 26899	11,148.60
1251 111A0106 0002	SOFTWARE MACROMEDIA FACTURA NO. 26899	10,057.39
1251 111A0106 0003	SOFTWARE VISUAL STUDIO NET FACTURA NO. 26900	18,751.39
1251 111A0106 0004	SOFTWARE SQL SERVER FACTURA NO. 26900	13,553.57
1251 111A0111 0001	Microsoft office 2010 profesional plus FF "C" Inv. 2270012000305	6,480.40
1251 111A0111 0002	Microsoft office 2010 profesional plus FF "C" Inv. 2270012000306	6,480.40
1251 111A0111 0003	Microsoft office 2010 profesional plus FF "C" Inv. 2270012000307	6,480.40
1251 111A0111 0004	Microsoft office 2010 profesional plus FF "C" Inv. 2270012000308	6,480.40
1251 111A0111 0005	Microsoft office 2010 profesional plus FF "C" Inv. 2270012000309	6,480.40
1251 111A0111 0006	Microsoft office 2010 profesional plus FF "C" Inv. 2270012000310	6,480.40
1251 111A0111 0007	Microsoft office 2010 profesional plus FF "C" Inv. 2270012000311	6,480.40
1251 111A0111 0008	Microsoft office 2010 profesional plus FF "C" Inv. 2270012000312	6,480.40
1251 111A0197 0001	MEMO EXPRESS Serie 723BWE28PV Factura 1088 Inv. 167584-B (SOFTWARE)	1,669.98
1251 111A0197 0002	MEMO EXPRESS Serie 723BWE28PH Factura 1089 Inv. 167585-B (SOFTWARE)	1,669.98
1251 111A0197 0003	PAQUETE WIN 95 EN DISKETTE DE 3.5 EN ESPAÑOL (SOFTWARE)	2,581.75
1251 111A0197 0004	PAQUETE OFFICE 97 EN CD EN ESPAÑOL (SOFTWARE)	7,587.47
1251 111A0197 0005	PAQUETE COREL DRAW VER 7 CD EN ESPAÑOL (SOFTWARE)	8,552.55
1251 111A0197 0006	SOFTWARE MICRISTATION V95 DE DISEÑO	44,735.00
1251 111A0199 0001	SOFTWARE ARC VIEN GIS VER.3.2 P/NIHD	13,673.78
1251 14000101 0001	MS OFFICE XP PROF.ESPAÑOL, Software	237,143.44
1251 14000101 0002	45 LICENCIA MOP OPEN, \$5,767.42 C/U Software	259,533.90
1251 14000101 0005	MICROSOFT VISUAL EST. PROFESIONAL, Software	13,770.13
1251 14000101 0006	EQUIPO Y ACCS. P/COMPUTADORA (LICENCIA) MICROSOFT, Software	1,416.91
1251 14000103 0001	MS OFFICE XP PROFESIONAL, Software	44,677.50
1251 14000103 0002	SYMATEC ANTIVIRUS CORPORT. EDITION 8.1 FOR WOKKST. Software	9,775.00
1254	Licencias	250,299.00
1254 111A0111 0001	Licencia MS Oficce Profesional (Word, Excel, Power Point, One Note, Outlook) Mca. MICROSOFT Fact. 59131 \$ 5,562.20 Inv. 2270012000325	5,562.20
1254 111A0111 0002	Licencia MS Oficce Profesional (Word, Excel, Power Point, One Note, Outlook) Mca. MICROSOFT Fact. 59131 \$ 5,562.20 Inv. 2270012000325	5,562.20
1254 111A0111 0003	Licencia MS Oficce Profesional (Word, Excel, Power Point, One Note, Outlook) Mca. MICROSOFT Fact. 59131 \$ 5,562.20 Inv. 2270012000325	5,562.20

**SECRETARÍA DE OBRAS PÚBLICAS**
**SISTEMA CONTABLE 2019**
**RELACIÓN DE ACTIVOS INTANGIBLES QUE COMPONEN SU PATRIMONIO**

Página 2 de 3

**Cuenta Pública al 31 de diciembre de 2019**

Hora: 10:30:46a. m.

Fecha: 19/02/2020

Código	Descripción del Bien	Valor en Libros
1254 111A0111 0004	Licencia MS Oficce Profesional (Word, Excel, Power Point, One Note, Outlook) Mca. MICROSOFT Fact. 59131 \$ 5,562.20 Inv. 2270012000325	5,562.20
1254 111A0111 0005	Licencia MS Oficce Profesional (Word, Excel, Power Point, One Note, Outlook) Mca. MICROSOFT Fact. 59131 \$ 5,562.20 Inv. 2270012000325	5,562.20
1254 111A0111 0006	Licencia MS Oficce Profesional (Word, Excel, Power Point, One Note, Outlook) Mca. MICROSOFT Fact. 59131 \$ 5,562.20 Inv. 2270012000325	5,562.20
1254 111A0111 0007	Licencia MS Oficce Profesional (Word, Excel, Power Point, One Note, Outlook) Mca. MICROSOFT Fact. 59131 \$ 5,562.20 Inv. 2270012000325	5,562.20
1254 111A0111 0008	Licencia MS Oficce Profesional (Word, Excel, Power Point, One Note, Outlook) MCA MICROSOFT FACT.-59131 \$ 5,562.20	5,562.20
1254 111A0111 0009	Licencia MS Oficce Profesional (Word, Excel, Power Point, One Note, Outlook) Mca. MICROSOFT Fact. 59131 \$ 5,562.20 Inv. 2270012000325	5,562.20
1254 111A0111 0010	Licencia MS Oficce Profesional (Word, Excel, Power Point, One Note, Outlook) Mca. MICROSOFT Fact. 59131 \$ 5,562.20 Inv. 2270012000325	5,562.20
1254 111A0111 0011	Licencia MS Oficce Profesional (Word, Excel, Power Point, One Note, Outlook) Mca. MICROSOFT Fact. 59131 \$ 5,562.20 Inv. 2270012000325	5,562.20
1254 111A0111 0012	Licencia MS Oficce Profesional (Word, Excel, Power Point, One Note, Outlook) Mca. MICROSOFT Fact. 59131 \$ 5,562.20 Inv. 2270012000325	5,562.20
1254 111A0111 0013	Licencia MS Oficce Profesional (Word, Excel, Power Point, One Note, Outlook) Mca. MICROSOFT Fact. 59131 \$ 5,562.20 Inv. 2270012000325	5,562.20
1254 111A0111 0014	Licencia MS Oficce Profesional (Word, Excel, Power Point, One Note, Outlook) Mca. MICROSOFT Fact. 59131 \$ 5,562.20 Inv. 2270012000325	5,562.20
1254 111A0111 0015	Licencia MS Oficce Profesional (Word, Excel, Power Point, One Note, Outlook) Mca. MICROSOFT Fact. 59131 \$ 5,562.20 Inv. 2270012000325	5,562.20
1254 111A0111 0016	Licencia MS Oficce Profesional (Word, Excel, Power Point, One Note, Outlook) Mca. MICROSOFT Fact. 59131 \$ 5,562.20 Inv. 2270012000325	5,562.20
1254 111A0111 0017	Licencia MS Oficce Profesional (Word, Excel, Power Point, One Note, Outlook) Mca. MICROSOFT Fact. 59131 \$ 5,562.20 Inv. 2270012000325	5,562.20
1254 111A0111 0018	Licencia MS Oficce Profesional (Word, Excel, Power Point, One Note, Outlook) Mca. MICROSOFT Fact. 59131 \$ 5,562.20 Inv. 2270012000325	5,562.20
1254 111A0111 0019	Licencia MS Oficce Profesional (Word, Excel, Power Point, One Note, Outlook) Mca. MICROSOFT Fact. 59131 \$ 5,562.20 Inv. 2270012000325	5,562.20
1254 111A0111 0020	Licencia MS Oficce Profesional (Word, Excel, Power Point, One Note, Outlook) Mca. MICROSOFT Fact. 59131 \$ 5,562.20 Inv. 2270012000325	5,562.20
1254 111A0111 0021	Licencia MS Oficce Profesional (Word, Excel, Power Point, One Note, Outlook) Mca. MICROSOFT Fact. 59131 \$ 5,562.20 Inv. 2270012000325	5,562.20
1254 111A0111 0022	Licencia MS Oficce Profesional (Word, Excel, Power Point, One Note, Outlook) Mca. MICROSOFT Fact. 59131 \$ 5,562.20 Inv. 2270012000325	5,562.20
1254 111A0111 0023	Licencia MS Oficce Profesional (Word, Excel, Power Point, One Note, Outlook) Mca. MICROSOFT Fact. 59131 \$ 5,562.20 Inv. 2270012000325	5,562.20
1254 111A0111 0024	Licencia MS Oficce Profesional (Word, Excel, Power Point, One Note, Outlook) Mca. MICROSOFT Fact. 59131 \$ 5,562.20 Inv. 2270012000325	5,562.20
1254 111A0111 0025	Licencia MS Oficce Profesional (Word, Excel, Power Point, One Note, Outlook) Mca. MICROSOFT Fact. 59131 \$ 5,562.20 Inv. 2270012000325	5,562.20
1254 111A0111 0026	Licencia MS Oficce Profesional (Word, Excel, Power Point, One Note, Outlook) Mca. MICROSOFT Fact. 59131 \$ 5,562.20 Inv. 2270012000325	5,562.20
1254 111A0111 0027	Licencia MS Oficce Profesional (Word, Excel, Power Point, One Note, Outlook) Mca. MICROSOFT Fact. 59131 \$ 5,562.20 Inv. 2270012000325	5,562.20
1254 111A0111 0028	Licencia MS Oficce Profesional (Word, Excel, Power Point, One Note, Outlook) Mca. MICROSOFT Fact. 59131 \$ 5,562.20 Inv. 2270012000325	5,562.20
1254 111A0111 0029	Licencia MS Oficce Profesional (Word, Excel, Power Point, One Note, Outlook) Mca. MICROSOFT Fact. 59131 \$ 5,562.20 Inv. 2270012000325	5,562.20
1254 111A0111 0030	Licencia MS Oficce Profesional (Word, Excel, Power Point, One Note, Outlook) Mca. MICROSOFT Fact. 59131 \$ 5,562.20 Inv. 2270012000325	5,562.20

**RELACIÓN DE ACTIVOS INTANGIBLES QUE COMPONEN SU PATRIMONIO**

Página 3 de 3

**Cuenta Pública al 31 de diciembre de 2019**

Hora: 10:30:46a. m.

Fecha: 19/02/2020

Código	Descripción del Bien	Valor en Libros
1254 111A0111 0031	Licencia MS Oficce Profesional (Word, Excel, Power Point, One Note, Outlook) Mca. MICROSOFT Fact. 59131 \$ 5,562.20 Inv. 2270012000325	5,562.20
1254 111A0111 0032	Licencia MS Oficce Profesional (Word, Excel, Power Point, One Note, Outlook) Mca. MICROSOFT Fact. 59131 \$ 5,562.20 Inv. 2270012000325	5,562.20
1254 111A0111 0033	Licencia MS Oficce Profesional (Word, Excel, Power Point, One Note, Outlook) Mca. MICROSOFT Fact. 59131 \$ 5,562.20 Inv. 2270012000325	5,562.20
1254 111A0111 0034	Licencia MS Oficce Profesional (Word, Excel, Power Point, One Note, Outlook) Mca. MICROSOFT Fact. 59131 \$ 5,562.20 Inv. 2270012000325	5,562.20
1254 111A0111 0035	Licencia MS Oficce Profesional (Word, Excel, Power Point, One Note, Outlook) Mca. MICROSOFT Fact. 59131 \$ 5,562.20 Inv. 2270012000325	5,562.20
1254 111A0111 0036	Licencia MS Oficce Profesional (Word, Excel, Power Point, One Note, Outlook) Mca. MICROSOFT Fact. 59131 \$ 5,562.20 Inv. 2270012000325	5,562.20
1254 111A0111 0037	Licencia MS Oficce Profesional (Word, Excel, Power Point, One Note, Outlook) Mca. MICROSOFT Fact. 59131 \$ 5,562.20 Inv. 2270012000325	5,562.20
1254 111A0111 0038	Licencia MS Oficce Profesional (Word, Excel, Power Point, One Note, Outlook) Mca. MICROSOFT Fact. 59131 \$ 5,562.20 Inv. 2270012000325	5,562.20
1254 111A0111 0039	Licencia MS Oficce Profesional (Word, Excel, Power Point, One Note, Outlook) Mca. MICROSOFT Fact. 59131 \$ 5,562.20 Inv. 2270012000325	5,562.20
1254 111A0111 0040	Licencia MS Oficce Profesional (Word, Excel, Power Point, One Note, Outlook) Mca. MICROSOFT Fact. 59131 \$ 5,562.20 Inv. 2270012000325	5,562.20
1254 111A0111 0041	Licencia MS Oficce Profesional (Word, Excel, Power Point, One Note, Outlook) Mca. MICROSOFT Fact. 59131 \$ 5,562.20 Inv. 2270012000325	5,562.20
1254 111A0111 0042	Licencia MS Oficce Profesional (Word, Excel, Power Point, One Note, Outlook) Mca. MICROSOFT Fact. 59131 \$ 5,562.20 Inv. 2270012000325	5,562.20
1254 111A0111 0043	Licencia MS Oficce Profesional (Word, Excel, Power Point, One Note, Outlook) Mca. MICROSOFT Fact. 59131 \$ 5,562.20 Inv. 2270012000325	5,562.20
1254 111A0111 0044	Licencia MS Oficce Profesional (Word, Excel, Power Point, One Note, Outlook) Mca. MICROSOFT Fact. 59131 \$ 5,562.20 Inv. 2270012000325	5,562.20
1254 111A0111 0045	Licencia MS Oficce Profesional (Word, Excel, Power Point, One Note, Outlook) Mca. MICROSOFT Fact. 59131 \$ 5,562.20 Inv. 2270012000325	5,562.20