

**SISTEMA CONTABLE 2019**  
**ESTADO DE SITUACIÓN FINANCIERA**  
**AL 31 DE DICIEMBRE DEL 2019**

 Página 1 de 1  
 Fecha: 04/02/2020

ACTIVO	2019	2018	PASIVO	2019	2018
<b>ACTIVO</b>			<b>PASIVO</b>		
<b>Activo Circulante</b>			<b>Pasivo Circulante</b>		
Efectivo y Equivalentes	4,909,776.60		Cuentas por Pagar a Corto Plazo	1,119,875.84	
Derechos a Recibir Efectivo o Equivalentes			Documentos por Pagar a Corto Plazo		
Derechos a Recibir Bienes o Servicios			Porción a Corto Plazo de la Deuda Pública a Largo Plazo		
Inventarios			Títulos y Valores a Corto Plazo		
Almacenes			Pasivos Diferidos a Corto Plazo		
Estimación por Pérdida o Deterioro de Activos Circulantes			Fondos y Bienes de Terceros en Garantía y/o Administración a Corto Plazo		
Otros Activos Circulantes			Provisiones a Corto Plazo		
			Otros Pasivos a Corto Plazo		
<b>Total de Activos Circulantes</b>	<b>4,909,776.60</b>		<b>Total de Pasivos Circulantes</b>	<b>1,119,875.84</b>	
<b>Activo No Circulante</b>			<b>Pasivo No Circulante</b>		
Inversiones Financieras a Largo Plazo			Cuentas por Pagar a Largo Plazo		
Derechos a Recibir Efectivo o Equivalentes a Largo Plazo			Documentos por Pagar a Largo Plazo		
Bienes Inmuebles, Infraestructura y Construcciones en Proceso			Deuda Pública a Largo Plazo		
Bienes Muebles	1,937,974.05		Pasivos Diferidos a Largo Plazo	921,999.71	
Activos Intangibles			Fondos y Bienes de Terceros en Garantía y/o Administración a Largo Plazo		
Depreciación, Deterioro y Amortización Acumulada de Bienes			Provisiones a Largo Plazo		
Activos Diferidos	208,638.15		<b>Total de Pasivos No Circulantes</b>	<b>921,999.71</b>	
Estimación por Pérdida o Deterioro de Activos no Circulantes			<b>Total de Pasivo</b>	<b>2,041,875.55</b>	
Otros Activos no Circulantes			<b>HACIENDA PÚBLICA / PATRIMONIO</b>		
			<b>Hacienda Pública/Patrimonio Contribuido</b>	<b>15,000.00</b>	
<b>Total de Activos No Circulantes</b>	<b>2,146,612.20</b>		Aportaciones		
<b>Total del Activo</b>	<b>7,056,388.80</b>		Donaciones de Capital	15,000.00	
			Actualización de la Hacienda Pública/Patrimonio		
			<b>Hacienda Pública/Patrimonio Generado</b>	<b>4,999,513.25</b>	
			Resultados del Ejercicio (Ahorro/Desahorro)	993,873.77	
			Resultados de Ejercicios Anteriores	4,005,639.48	
			Revalúos		
			Reservas		
			Rectificaciones de Resultados de Ejercicios Anteriores		
			Exceso o Insuficiencia en la Actualización de la Hacienda Pública/Patrimonio		
			Resultado por Posición Monetaria		
			Resultado por Tenencia de Activos no Monetarios		
			<b>Total Hacienda Pública/Patrimonio</b>	<b>5,014,513.25</b>	
			<b>Total del Pasivo y Hacienda Pública/Patrimonio</b>	<b>7,056,388.80</b>	

SISTEMA CONTABLE 2019  
 ESTADO DE ACTIVIDADES  
 DEL 1o. DE ENERO AL 31 DE DICIEMBRE DE 2019

	2019	2018
<b>INGRESOS Y OTROS BENEFICIOS</b>		
<i>Ingresos de la Gestión</i>		
Impuestos		
Cuotas y Aportaciones de Seguridad Social		
Contribuciones de Mejoras		
Derechos		
Productos		
Aprovechamientos		
Ingresos por Venta de Bienes y Prestación de Servicios		
<i>Participaciones, Aportaciones, Convenios, Incentivos Derivados de la Colaboración Fiscal, Fondo Distintos de Aportaciones, Transferencias, Asignaciones, Subsidios y Subvenciones, y Pensiones y Jubilaciones</i>	25,152,088.39	
Participaciones, Aportaciones, Convenios, Incentivos Derivados de la Colaboración Fiscal y Fondos Distintos de Aportaciones		
Transferencias, Asignaciones, Subsidios y Subvenciones, y Pensiones y Jubilaciones	25,152,088.39	
<i>Otros Ingresos y Beneficios</i>		
Ingresos Financieros		
Incremento por Variación de Inventarios		
Disminución del Exceso de Estimaciones por Pérdida o Deterioro U		
Obsolescencia		
Disminución del Exceso de Provisiones		
Otros Ingresos y Beneficios Varios		
<b>Total de Ingresos y Otros Beneficios</b>	25,152,088.39	
<b>GASTOS Y OTRAS PÉRDIDAS</b>		
<i>Gastos de Funcionamiento</i>		
Servicios Personales	22,772,346.71	
Materiales y Suministros	533,571.20	
Servicios Generales	625,266.55	
<i>Transferencias, Asignaciones, Subsidios y Otras Ayudas</i>		
Transferencias Internas y Asignaciones al Sector Público		
Transferencias al Resto del Sector Público		
Subsidios y Subvenciones	187,279.75	
Ayudas Sociales		
Pensiones y Jubilaciones		
Transferencias a Fideicomisos, Mandatos y Contratos Análogos		
Transferencias a la Seguridad Social		
Donativo		
Transferencias al Exterior		
<i>Participaciones y Aportaciones</i>		
Participaciones		
Aportaciones		
Convenios		
<i>Intereses, Comisiones y Otros Gastos de la Deuda Pública</i>		
Intereses de la Deuda Pública		
Comisiones de la Deuda Pública		
Gastos de la Deuda Pública		
Costo por Coberturas		
Apoyos Financieros		
<i>Otros Gastos y Pérdidas Extraordinarias</i>		
Estimaciones, Depreciaciones, Deterioros, Obsolescencias, y Amortizaciones		
Provisiones		
Disminución de Inventarios		
Aumento por Insuficiencia de Estimaciones por Pérdida o Deterioro y Obsolescencia		
Aumento por Insuficiencia de Provisiones		
Otros Gastos	39,750.41	
<i>Inversión Pública</i>		
Inversión Pública no Capitalizable		
<b>Total de Gastos y Otras Pérdidas</b>	24,158,214.62	
<b>Resultados del Ejercicio (Ahorro/Desahorro)</b>	993,873.77	

**SISTEMA CONTABLE 2019**
**ESTADO DE VARIACIÓN EN LA HACIENDA PÚBLICA**
**DEL 01 DE ENERO AL 31 DE DICIEMBRE DE 2019**

Página 1 de 1

Fecha:

04/02/2020

Concepto	Hacienda Pública / Patrimonio Contribuido	Hacienda Pública / Patrimonio Generado de Ejercicios Anteriores	Hacienda Pública / Patrimonio Generado del Ejercicio	Exceso o Insuficiencia en la Actualización de la Hacienda Pública/Patrimonio	Total
<b>Hacienda Pública / Patrimonio Contribuido Neto de 2018</b>					
Aportaciones					
Donaciones de Capital					
Actualización de la Hacienda Pública/Patrimonio					
<b>Hacienda Pública / Patrimonio Generado Neto de 2018</b>					
Resultados del Ejercicio (Ahorro/Desahorro)					
Resultados del Ejercicios Anteriores					
Revalúos					
Reservas					
Rectificaciones de Resultados de Ejercicios Anteriores					
<b>Exceso o Insuficiencia en la Actualización de la Hacienda Pública / Patrimonio Neto de 2018</b>					
Resultado por Posición Monetaria					
Resultado por Tenencia de Activos no Monetarios					
<b>Hacienda Pública / Patrimonio Neto Final de 2018</b>					
<b>Cambios en la Hacienda Pública /Patrimonio Contribuido Neto de 2019</b>	<b>15,000.00</b>				<b>15,000.00</b>
Aportaciones					
Donaciones de Capital	15,000.00				15,000.00
Actualización de la Hacienda Pública/Patrimonio					
<b>Variaciones de la Hacienda Pública / Patrimonio Generado Neto de 2019</b>		<b>4,005,639.48</b>	<b>993,873.77</b>		<b>4,999,513.25</b>
Resultados del Ejercicio (Ahorro/Desahorro)			993,873.77		993,873.77
Resultados de Ejercicios Anteriores		4,005,639.48			4,005,639.48
Revalúos					
Reservas					
Rectificaciones de Resultados de Ejercicios Anteriores					
<b>Cambios en el Exceso o Insuficiencia en la Actualización de la Hacienda Pública / Patrimonio Neto de 2019</b>					
Resultado por Posición Monetaria					
Resultado por Tenencia de Activos no Monetarios					
<b>Hacienda Pública / Patrimonio Neto Final de 2019</b>	<b>15,000.00</b>	<b>4,005,639.48</b>	<b>993,873.77</b>		<b>5,014,513.25</b>

**SISTEMA CONTABLE 2019**  
**ESTADO DE CAMBIOS EN LA SITUACIÓN FINANCIERA**  
**DEL 1o. DE ENERO AL 31 DE DICIEMBRE DE 2019**

Fecha:

	Origen	Aplicación
<b>ACTIVO</b>		
<b>Activo Circulante</b>		
Efectivo y Equivalentes		4,909,776.60
Derechos a Recibir Efectivo o Equivalentes		
Derechos a Recibir Bienes o Servicios		
Inventarios		
Almacenes		
Estimación por Pérdida o Deterioro de Activos Circulantes		
Otros Activos Circulantes		
<b>Activo No Circulante</b>		
Inversiones Financieras a Largo Plazo		
Derechos a Recibir Efectivo o Equivalentes a Largo Plazo		
Bienes Inmuebles, Infraestructura y Construcciones en Proceso		
Bienes Muebles		1,937,974.05
Activos Intangibles		
Depreciación, Deterioro y Amortización Acumulada de Bienes		
Activos Diferidos		208,638.15
Estimación por Pérdida o Deterioro de Activos no Circulantes		
Otros Activos no Circulantes		
<b>PASIVO</b>		
<b>Pasivo Circulante</b>		
Cuentas por Pagar a Corto Plazo	1,119,875.84	
Documentos por Pagar a Corto Plazo		
Porción a Corto Plazo de la Deuda Pública a Largo Plazo		
Títulos y Valores a Corto Plazo		
Pasivos Diferidos a Corto Plazo		
Fondos y Bienes de Terceros en Garantía y/o Administración a Corto Plazo		
Provisiones a Corto Plazo		
Otros Pasivos a Corto Plazo		
<b>Pasivo No Circulante</b>		
Cuentas a Pagar a Largo Plazo		
Documentos por Pagar a Largo Plazo		
Deuda Pública a Largo Plazo		
Pasivos Diferidos a Largo Plazo	921,999.71	
Fondos y Bienes de Terceros en Garantía y/o Administración a Largo Plazo		
Provisiones a Largo Plazo		
<b>HACIENDA PÚBLICA/PATRIMONIO</b>		
<b>Hacienda Pública/Patrimonio Contribuido</b>		
Aportaciones		
Donaciones de Capital		15,000.00
Actualización de la Hacienda Pública/Patrimonio		
<b>Hacienda Pública/Patrimonio Generado</b>		
Resultados del Ejercicio (Ahorro/Desahorro)		993,873.77
Resultados de Ejercicios Anteriores		4,005,639.48
Revalúos		
Reservas		
Rectificaciones de Resultados de Ejercicios Anteriores		
<b>Exceso o Insuficiencia en la Actualización de la Hacienda Pública/Patrimonio</b>		
Resultado por Posición Monetaria		
Resultado por Tenencia de Activos no Monetarios		

**SISTEMA CONTABLE 2019**  
**ESTADO DE FLUJOS DE EFECTIVO**  
**DEL 01 DE ENERO AL 31 DE DICIEMBRE DE 2019**

Página 1 de 1

Fecha: 04/02/2020

CONCEPTO	2019	2018
<b>Flujos de Efectivo de las Actividades de Operación</b>		
<b>Origen</b>	<b>25,152,088.39</b>	
Impuestos		
Cuotas y Aportaciones de Seguridad Social		
Contribuciones de Mejoras		
Derechos		
Productos		
Aprovechamientos		
Ingresos por Venta de Bienes y Prestación de Servicios		
Participaciones, Aportaciones, Convenios, Incentivos Derivados de la Colaboración Fiscal y Fondos Distintos de Aportaciones		
Transferencias, Asignaciones, Subsidios y Subvenciones, y Pensiones y Jubilaciones	25,152,088.39	
Otros Orígenes de Operación		
<b>Aplicación</b>	<b>24,158,214.62</b>	
Servicios Personales	22,772,346.71	
Materiales y Suministros	533,571.20	
Servicios Generales	625,266.55	
Transferencias Internas y Asignaciones al Sector Público		
Transferencias al Resto del Sector Público		
Subsidios y Subvenciones	187,279.75	
Ayudas Sociales		
Pensiones y Jubilaciones		
Transferencias a Fideicomisos, Mandatos y Contratos Análogos		
Transferencias a la Seguridad Social		
Donativos		
Transferencias al Exterior		
Participaciones		
Aportaciones		
Convenios		
Otras Aplicaciones de Operación	39,750.41	
<b>Flujos Netos de Efectivo de las Actividades de Operación</b>	<b>993,873.77</b>	
<b>Flujos de Efectivo de las Actividades de Inversión</b>		
<b>Origen</b>	<b>4,020,639.48</b>	
Bienes Inmuebles, Infraestructura y Construcciones en Proceso		
Bienes Muebles		
Otros Orígenes de Inversión	4,020,639.48	
<b>Aplicación</b>	<b>2,146,612.20</b>	
Bienes Inmuebles, Infraestructura y Construcciones en Proceso		
Bienes Muebles	1,937,974.05	
Otras Aplicaciones de Inversión	208,638.15	
<b>Flujos Netos de Efectivo de las Actividades de Inversión</b>	<b>1,874,027.28</b>	
<b>Flujos de Efectivo de las Actividades de Financiamiento</b>		
<b>Origen</b>	<b>2,041,875.55</b>	
Endeudamiento Neto		
Interno		
Externo		
Otros Orígenes de Financiamiento	2,041,875.55	
<b>Aplicación</b>		
Servicios de la Deuda		
Interno		
Externo		
Otras Aplicaciones de Financiamiento		
<b>Flujos Netos de Efectivo por Actividades de Financiamiento</b>	<b>2,041,875.55</b>	
<b>Incremento/Disminución Neta en el Efectivo y Equivalentes al Efectivo</b>	<b>4,909,776.60</b>	
<b>Efectivo y Equivalentes al Efectivo al Inicio del Ejercicio</b>		
<b>Efectivo y Equivalentes al Efectivo al Final del Ejercicio</b>	<b>4,909,776.60</b>	

**SISTEMA CONTABLE 2019**
**ESTADO ANALITICO DEL ACTIVO**
**DEL 01 DE ENERO AL 31 DE DICIEMBRE DEL 2019**

Fecha:

Página 1 de 1

04/02/2020

CONCEPTO	Saldo Inicial (SI)	Cargos del Período	Abonos del Período	Saldo Final (SF)	Variación del Período (SF - SI)
<b>ACTIVO</b>		<b>66,013,748.95</b>	<b>58,957,360.15</b>	<b>7,056,388.80</b>	<b>7,056,388.80</b>
<b>ACTIVO CIRCULANTE</b>		<b>34,985,121.01</b>	<b>30,075,344.41</b>	<b>4,909,776.60</b>	<b>4,909,776.60</b>
Efectivo y Equivalentes		34,627,932.92	29,718,156.32	4,909,776.60	4,909,776.60
Derechos a Recibir Efectivo o Equivalentes		357,188.09	357,188.09		
Derechos a Recibir Bienes o Servicios					
Inventarios					
Almacenes					
Estimación por Pérdida o Deterioro de Activos Circulantes					
Otros Activos Circulantes					
<b>ACTIVO NO CIRCULANTE</b>		<b>31,028,627.94</b>	<b>28,882,015.74</b>	<b>2,146,612.20</b>	<b>2,146,612.20</b>
Inversiones Financieras a Largo Plazo					
Derechos a Recibir Efectivo o Equivalentes a Largo Plazo					
Bienes Inmuebles, Infraestructura y Construcciones en Proceso					
Bienes Muebles		1,977,724.46	39,750.41	1,937,974.05	1,937,974.05
Activos Intangibles					
Depreciación, Deterioro y Amortización Acumulada de Bienes					
Activos Diferidos		29,050,903.48	28,842,265.33	208,638.15	208,638.15
Estimación por Pérdida o Deterioro de Activos no Circulantes					
Otros Activos no Circulantes					

**GOBIERNO CONSTITUCIONAL DEL ESTADO DE CHIAPAS**  
**INSTITUTO DE LA JUVENTUD DEL ESTADO DE CHIAPAS**

**SISTEMA CONTABLE 2019**

**ESTADO ANALÍTICO DE LA DEUDA Y OTROS PASIVOS**

**DEL 1o. DE ENERO AL 31 DE DICIEMBRE DE 2019**

Página 1 de 1

Fecha:

04/02/2020

DENOMINACIÓN DE LAS DEUDAS	MONEDA DE CONTRATACIÓN	INSTITUCIÓN O PAIS ACREEDOR	SALDO INICIAL DEL PERÍODO	SALDO FINAL DEL PERÍODO
<b>DEUDA PÚBLICA</b>				
<b>Corto Plazo</b>				
<b>Deuda Interna</b>				
Instituciones de Crédito				
BANCOMER, S.A.	Moneda Nacional	México		
BANOBRAS, S.N.C.	Moneda Nacional	México		
BANORTE, S.A.	Moneda Nacional	México		
INTERACCIONES, S.A.	Moneda Nacional	México		
SANTANDER, S.A.	Moneda Nacional	México		
SCOTIABANK INVERLAT, S.A.	Moneda Nacional	México		
Títulos y Valores				
Arrendamientos Financieros				
<b>Deuda Externa</b>				
Organismos Financieros Internacionales				
Deuda Bilateral				
Títulos y Valores				
Arrendamientos Financieros				
<b>Subtotal Corto Plazo</b>				
<b>Largo Plazo</b>				
<b>Deuda Interna</b>				
Instituciones de Crédito				
BANCOMER, S.A.	Moneda Nacional	México		
BANOBRAS, S.N.C.	Moneda Nacional	México		
BANORTE, S.A.	Moneda Nacional	México		
SANTANDER, S.A.	Moneda Nacional	México		
Títulos y Valores				
Arrendamientos Financieros				
<b>Deuda Externa</b>				
Organismos Financieros Internacionales				
Deuda Bilateral				
Títulos y Valores				
Arrendamientos Financieros				
<b>Subtotal Largo Plazo</b>				
<b>Otros Pasivos</b>	Moneda Nacional	México		2,041,875.55
<b>Total Deuda y Otros Pasivos</b>				<b>2,041,875.55</b>

**SISTEMA CONTABLE 2019**  
**INFORME SOBRE PASIVOS CONTINGENTES**  
**DEL 1o. DE ENERO AL 31 DE DICIEMBRE DE 2019**

De conformidad a las Principales Reglas de Registro y Valoración del Patrimonio (Elementos Generales), emitidas por el Consejo Nacional de Armonización Contable, publicadas en el capítulo reformado en el Diario Oficial de la Federación el 06 de octubre del 2014, los Pasivos Contingentes consideran:

- a) Obligaciones surgidas a raíz de sucesos pasados, cuya existencia ha de ser confirmada sólo por la concurrencia, de uno o más eventos inciertos en el futuro que no están enteramente bajo el control del organismo público.
- b) Una obligación presente a raíz de sucesos pasados, que no se ha reconocido contablemente porque no es viable que el ente público tenga que satisfacerla, o debido a que el importe de la obligación no puede ser cuantificado con la suficiente confiabilidad.

Al respecto, se informa que éste Organismo Público a esta fecha NO cuenta con Pasivos Contingentes significativos pendientes de pago, ya que estos se reconocen y se liquidan en el transcurso del ejercicio, en la vigencia del presupuesto.



## NOTAS DE DESGLOSE

### NOTAS AL ESTADO DE SITUACIÓN FINANCIERA

El Estado de Situación Financiera muestra la posición financiera del **Instituto de la Juventud del Estado de Chiapas**, valuados y elaborados de acuerdo con los Postulados Básicos de Contabilidad Gubernamental, Normas y Metodología para la Emisión de Información Financiera y Estructura de los Estados Financieros del Ente Público y Característica de sus Notas, emitidos por el Consejo Nacional de Armonización Contable (CONAC), el cual refleja los bienes y derechos que se clasifican en rubros de acuerdo a su disponibilidad de liquidez al igual que sus obligaciones o compromisos, agrupándolas con relación a su exigibilidad.

#### ACTIVO

El activo se compone de los fondos, valores, derechos y bienes cuantificados en términos monetarios, los cuales dispone el **Instituto de la Juventud del Estado de Chiapas**, para la operatividad y la prestación de servicios públicos, éste se integra como sigue:

#### Circulante

##### Efectivo y Equivalentes

El rubro de efectivo y equivalentes al 31 de diciembre de 2019, asciende a \$ 4,909,776.60, el cual representa el 100. por ciento del total de activo circulante, se integra por la disponibilidad financiera para cubrir los compromisos de pagos a los diferentes proveedores, así como, pagos de impuestos y otras contribuciones; así también, para cubrir gastos menores y emergentes.

CONCEPTO	2019	2018
Fondos con afectación específica	4,909,776.60	0.00
Suma	\$ 4,909,776.60	

**No Circulante**

**Bienes Muebles**

Este rubro representa los bienes muebles que son propiedad del **Instituto de la Juventud del Estado de Chiapas**, cómo son: Mobiliario y Equipo de Administración, Mobiliario y Equipo Educacional y Recreativo, Vehículos y Equipo de Transporte, Maquinaria, Otros Equipos y Herramientas., que aún se encuentran en buenas condiciones y que son básicos para la operatividad del mismo; los cuales fueron obtenidos mediante adquisiciones y transferencias de otros organismos, en el periodo que se informa.

Al 31 de diciembre de 2019, este rubro asciende a \$ 1,937,974.05, que representa el 90.3 por ciento del activo no circulante.

CONCEPTO	2019	2018
<b>Mobiliario y Equipo de Administración</b>	1,165,368.54	
<b>Mobiliario y Equipo Educacional y Recreativo</b>	242,796.36	
<b>Vehículos y Equipo de Transporte</b>	467,926.96	
<b>Maquinaria, Otros Equipos y Herramientas</b>	61,882.19	
<b>Suma</b>	<b>\$ 1,937,974.05</b>	

**Activos Diferidos**

Al 31 de diciembre de 2019, este rubro refleja un monto de \$ 208,638.15 el cual representa el 9.7 por ciento del total del activo no circulante, se encuentra integrado por operaciones que están en proceso de regularización presupuestal y contable del periodo que se informa.

CONCEPTO	2019	2018
<b>Otros Activos Diferidos</b>	208,638.15	
<b>Suma</b>	<b>\$ 208,638.15</b>	<b>\$ 0.</b>

CONCEPTO	2019	2018
<b>Otros Activos Diferidos</b>		
Fondo General de Participaciones	204,917.83	
Servicios Generales	3,720.32	
<b>Suma</b>	<b>\$ 208,638.15</b>	<b>\$ 0.</b>

## **PASIVO**

Es el conjunto de cuentas que permite el registro de las obligaciones contraídas por el **Instituto de la Juventud del Estado de Chiapas** para el desarrollo de sus funciones y la prestación de los servicios públicos. Al 31 de diciembre de 2019, los estados financieros reflejan principalmente pasivo circulante a corto plazo, es decir, aquellas obligaciones en que la exigibilidad de pago es menor a un año, así también, pasivo no circulante a largo plazo que representa las obligaciones con vencimiento posterior a un año.

### **Circulante**

#### **Cuentas por Pagar a Corto Plazo**

Al 31 de diciembre de 2019, este rubro asciende a \$ 1,119,875.84 el cual representa el 100 por ciento del total del pasivo circulante se integra principalmente por las prestaciones salariales como son: sueldos, prima vacacional, prima dominical, devengado no pagado del periodo que se informa, así como, por las aportaciones patronales al IMSS, INFONAVIT y 2 por ciento del Impuesto Sobre Nóminas. Las cuales se encuentran pendiente de pago.

CONCEPTO	VENCIMIENTO (DÍAS)	2019	2018
Servicios Personales por Pagar a Corto Plazo		811,454.38	
Transferencias otorgadas por Pagar a Corto Plazo		153,732.11	
Otras Cuentas por Pagar a Corto Plazo		154,689.35	
<b>Suma</b>		<b>\$1.119,875.84</b>	<b>\$ 0.</b>

### **No Circulante**

#### **Pasivos Diferidos a Largo Plazo**

Este rubro asciende a \$ 921,999.71 que representa el 100 por ciento del total del pasivo no circulante y refleja el registro de los compromisos contraídos a largo plazo, por pasivos recibidos del Instituto del Deporte por anticipos de ministración del ejercicio 2012 las cuales se encuentran pendientes de regularizar al 31 de diciembre de 2019.

CONCEPTO	VENCIMIENTO (DÍAS)	2019	2018
Anticipo de Ministración No. 5354-2012		144,190.94	
Anticipo de Ministración No. 5356-2012		75,392.97	
Anticipo de Ministración No. 5399-2012		283,829.42	
Anticipo de Ministración No. 5479-2012		204,182.67	
Anticipo de Ministración No. 5550-2012		214,403.71	
<b>Suma</b>		<b>\$ 921,999.71</b>	<b>\$ 0.</b>

**NOTAS AL ESTADO DE ACTIVIDADES**

El Estado de Actividades refleja el resultado entre el saldo total de los ingresos captados y el saldo total de los gastos incurridos por el **Instituto de la Juventud del Estado de Chiapas**, cuya diferencia positiva o negativa determina el ahorro o desahorro del 1 de enero al 31 de diciembre de 2019 sin considerar la inversión física en Bienes Muebles e Inmuebles, Infraestructura y Construcciones en Proceso. De esta forma el resultado durante este periodo refleja un ahorro por \$ 993,873.77

**Ingresos y Otros Beneficios**

**Participaciones, Aportaciones, Convenios, Incentivos Derivados de la Colaboración Fiscal, Fondos Distintos de Aportaciones, Transferencias, Asignaciones, Subsidios y Subvenciones, y Pensiones y Jubilaciones**

Al 31 de diciembre de 2019, este rubro está integrado por recursos presupuestales radicados a través de transferencias que la Secretaría de Hacienda realiza con base al presupuesto autorizado, para llevar a cabo las actividades del **Instituto de la Juventud del Estado de Chiapas**

CONCEPTO	NATURALEZA	2019	2018
<b>Participaciones, Aportaciones, Convenios, Incentivos Derivados de la Colaboración Fiscal, Fondos Distintos de Aportaciones, Transferencias, Asignaciones, Subsidios y Subvenciones, y Pensiones y Jubilaciones</b>			
Transferencias, Asignaciones, Subsidios y Subvenciones, y Pensiones y Jubilaciones	Acreedora	25,152,088.39	
		<b>Suma \$25,152,088.39</b>	
<b>Total de Ingresos y Otros Beneficios</b>		<b>\$ 25,152,088.39</b>	<b>\$ 0.</b>

**Gastos y Otras Pérdidas**

Los gastos y otras pérdidas lo integran todas las erogaciones realizadas en la operatividad, principalmente en los capítulos 1000 Servicios Personales, 2000 Materiales y Suministros, 3000 Servicios Generales y 4000 Transferencias, Asignaciones, Subsidios y Otras Ayudas

**GOBIERNO CONSTITUCIONAL DEL ESTADO DE CHIAPAS  
INSTITUTO DE LA JUVENTUD DEL ESTADO DE CHIAPAS  
SISTEMA CONTABLE 2019**

**NOTAS A LOS ESTADOS FINANCIEROS**

**DEL 1o. DE ENERO AL 31 DE DICIEMBRE DE 2019**

Página 5 de 17

Fecha: 27/01/2020

CONCEPTO	2019	2018
<b>Gastos y Otras Pérdidas</b>		
<b>Gastos de Funcionamiento</b>		
Servicios Personales	22,772,346.71	0
Materiales y Suministros	533,571.20	0
Servicios Generales	625,266.55	0
<b>Transferencias, Asignaciones, Subsidios y Otras ayudas</b>	187,279.75	0
Subsidios y Subvenciones		
<b>Otros Gastos y Perdidas Extraordinarias</b>	39,750.41	0
Otros Gastos		
<b>Total de Gastos y Otras Pérdidas</b>	<b>\$ 24,158,214.62</b>	<b>0.</b>

Del total de los Gastos y Otras Pérdidas, se explican aquellas que en lo individual representan el 10 por ciento o más, de la totalidad de las mismas, el cual se integra de la siguiente manera: el importe de \$ 22,772,346.71 correspondiente a pagos de sueldos y salarios del personal que labora en **Instituto de la Juventud del Estado de Chiapas**, así como, el importe de \$ 533,571.20 del capítulo 2000 Materiales y Suministros, \$ 625,266.55 del capítulo 3000 Servicios Generales, \$ 187,279.75 capítulo 4000 subsidios para reintegro de ISR y \$ 39,750.41 del capítulo 5000 Bienes Menores.

**NOTAS AL ESTADO DE VARIACIÓN EN LA HACIENDA PÚBLICA**

La Hacienda Pública representa el importe de los bienes y derechos que son propiedad del **Instituto de la Juventud del Estado de Chiapas** dicho importe es modificado principalmente por el resultado positivo obtenido al 31 de diciembre de 2019, el cual asciende a \$ 993,873.77

El Estado de Variación en la Hacienda Pública muestra las modificaciones o cambios realizados en la Hacienda Pública, dichas variaciones representan las adquisiciones de bienes muebles e inmuebles consideradas como inversión, , transferencias de saldos, donaciones; a la fecha que se informa, la Hacienda Pública refleja un saldo de \$ 5,014,513.25

Así también, es modificado por el aumento o disminución al patrimonio, derivado del registro de movimientos realizados durante el periodo que se informa. A la fecha la modificación neta positiva al patrimonio es de \$ 5,014,513.25

**GOBIERNO CONSTITUCIONAL DEL ESTADO DE CHIAPAS**  
**INSTITUTO DE LA JUVENTUD DEL ESTADO DE CHIAPAS**  
**SISTEMA CONTABLE 2019**

**NOTAS A LOS ESTADOS FINANCIEROS**  
**DEL 1o. DE ENERO AL 31 DE DICIEMBRE DE 2019**

Página 6 de 17

Fecha: 27/01/2020

CONCEPTO	2019	2018
<b>Patrimonio Contribuido</b>		
Donaciones de Capital	15,000.00	.
<b>Patrimonio Generado</b>		
Resultados del Ejercicio (Ahorro/Desahorro)	993,873.77	
Resultados de Ejercicios Anteriores	4,005,639.48	
<b>Suma</b>	<b>\$5,014,513.25</b>	<b>\$ 0.</b>

**Patrimonio Contribuido**

Donaciones de Capital

El importe de \$15,000.00 corresponde a los bienes recibidos en donación, que consta de: 1 computadora móvil marca Lenovo. La donación ya viene determinada en los saldos que el Instituto del Deporte traspaso a este Instituto

Según Acta Circunstanciada de traspaso de saldos de mayo 2019

CONCEPTO	NATURALEZA	2019	2018
<b>Patrimonio Contribuido</b>			
Donaciones de Capital	Acreedora	\$ 15,000.00	
<b>Suma</b>		<b>\$ 15,000.00</b>	<b>\$ 0.</b>

**Patrimonio Generado**

Resultados del Ejercicio (Ahorro/Desahorro)

El resultado positivo obtenido al periodo que se informa asciende a \$ 993,873.77 y representa las adquisiciones de bienes muebles e inmuebles consideradas como inversión, así como, la disponibilidad financiera para cubrir gastos de operación y/o inversión.

CONCEPTO	PROCEDENCIA	2019	2018
<b>Patrimonio Generado</b>			
Resultados del Ejercicio (Ahorro/Desahorro)	Ingresos y Otros Beneficios menos Gastos y Otras Pérdidas	993.873.77	
<b>Suma</b>		<b>\$ 993,873.77</b>	<b>\$ 0.</b>

Resultados de Ejercicios Anteriores

Este rubro se integra principalmente por saldos de años anteriores, así como, por el traspaso del resultado del ejercicio anterior, efectuado al inicio del presente ejercicio; también se incluyen, aquellos movimientos realizados en el periodo que se informa por concepto de: transferencias de bienes muebles e inmuebles a otras dependencias u organismos públicos.

**GOBIERNO CONSTITUCIONAL DEL ESTADO DE CHIAPAS  
INSTITUTO DE LA JUVENTUD DEL ESTADO DE CHIAPAS  
SISTEMA CONTABLE 2019**

**NOTAS A LOS ESTADOS FINANCIEROS  
DEL 1o. DE ENERO AL 31 DE DICIEMBRE DE 2019**

Página 7 de 17

Fecha: 27/01/2020

CONCEPTO	PROCEDENCIA	2019	2018
<b>Patrimonio Generado</b>			
Resultados de Ejercicios Anteriores	Traspaso de Saldos.	4,005,639.48	
	<b>Suma</b>	<b>\$ 4,005,639.48</b>	<b>\$ 0.</b>

**NOTAS AL ESTADO DE FLUJOS DE EFECTIVO**

**Efectivo y Equivalentes**

El análisis de los saldos inicial y final que figuran en la última parte del Estado de Flujos de Efectivo en la cuenta de efectivo y equivalentes es como sigue:

CONCEPTO	2019	2018
Fondos con Afectación Específica	4,909,776.60	
		0.
<b>Total de Efectivo y Equivalentes</b>	<b>\$ 4,909,776.60</b>	<b>\$ 0.</b>

Al 31 de diciembre de 2019, se realizaron adquisiciones de bienes muebles con recursos presupuestales.

Adquisiciones de bienes muebles e inmuebles con recursos presupuestales:

CONCEPTO	2019	2018
Mobiliario y Equipo de Administración	152,318.76	0.
Mobiliario y Equipo Educativo y Recreativo	12,200.60	0
<b>Suma</b>	<b>164,519.36</b>	<b>0.</b>

**GOBIERNO CONSTITUCIONAL DEL ESTADO DE CHIAPAS  
INSTITUTO DE LA JUVENTUD DEL ESTADO DE CHIAPAS  
SISTEMA CONTABLE 2019**

**NOTAS A LOS ESTADOS FINANCIEROS  
DEL 1o. DE ENERO AL 31 DE DICIEMBRE DE 2019**

Página 8 de 17

Fecha: 27/01/2020

Conciliación de los Flujos de Efectivo Netos de las Actividades de Operación y la cuenta de Ahorro/Desahorro antes de Rubros Extraordinarios.

CONCEPTO	2019	2018
<b>Ahorro/Desahorro antes de Rubros Extraordinarios</b>	\$1,033,624.18	
<i>Movimientos de partidas (o rubros) que no afectan el efectivo</i>		
Disminución de Bienes por Pérdida, Obsolescencia y Deterioro		
Otros Gastos Varios	39,750.41	
<b>Flujos de Efectivo Netos de las Actividades de Operación</b>	<b>\$ 993,873.77</b>	

Conciliación de los Flujos de Efectivo Netos de las Actividades de Operación y la cuenta de Ahorro/Desahorro antes de Rubros Extraordinarios.

<b>CONCILIACIÓN ENTRE LOS INGRESOS PRESUPUESTARIOS Y CONTABLES CORRESPONDIENTE DEL 1 DE ENERO AL 31 DICIEMBRE DE 2019 ( Pesos)</b>	
<b>Total de Ingresos Presupuestarios</b>	<b>\$ 25,152,088.39</b>
<b>Más Ingresos Contables No Presupuestarios</b>	
Ingresos Financieros	
Incremento por Variación de Inventarios	
Disminución del Exceso de Estimaciones por Pérdida o Deterioro u Obsolescencia	
Disminución del Exceso de Provisiones	
Otros ingresos y Beneficios Varios	
Otros Ingresos Contables no Presupuestarios	
<b>Menos Ingresos Presupuestarios No Contables</b>	
Aprovechamientos Patrimoniales	
Ingresos Derivados de Financiamientos	
Otros ingresos Presupuestarios no Contables	
<b>Total de Ingresos Contables</b>	<b>\$ 25,152,088.39</b>



**GOBIERNO CONSTITUCIONAL DEL ESTADO DE CHIAPAS  
INSTITUTO DE LA JUVENTUD DEL ESTADO DE CHIAPAS  
SISTEMA CONTABLE 2019**

**NOTAS A LOS ESTADOS FINANCIEROS  
DEL 1o. DE ENERO AL 31 DE DICIEMBRE DE 2019**

Página 9 de 17

Fecha: 27/01/2020

<b>CONCILIACIÓN ENTRE LOS EGRESOS PRESUPUESTARIOS Y LOS GASTOS CONTABLES CORRESPONDIENTE DEL 1 DE ENERO AL 31 DE DICIEMBRE DE 2019 ( Pesos )</b>	
<b>Total de Egresos Presupuestarios</b>	<b>\$ 24,322,733.98</b>
<b>Menos Egresos Presupuestarios No Contables</b>	<b>164,519.36</b>
Materias Primas y Materiales de Producción y Comercialización	
Materiales y Suministros	
Mobiliario y Equipo de Administración	152,318.76
Mobiliario y Equipo Educacional y Recreativo	12,200.60
Equipo e Instrumental Médico y de Laboratorio	
Vehículos y Equipo de Transporte	
Equipo de Defensa y Seguridad	
Maquinaria, Otros Equipos y Herramientas	
Activos Biológicos	
Bienes Inmuebles	
Activos Intangibles	
Obra Pública en Bienes de Dominio Público	
Obra Pública en Bienes Propios	
Acciones y Participaciones de Capital	
Compra de Títulos y Valores	
Concesión de Préstamos	
Inversiones en Fideicomisos, Mandatos y Otros Análogos	
Provisiones para Contingencias y Otras Erogaciones Especiales	
Amortización de la Deuda Pública	
Adeudos de Ejercicios Fiscales Anteriores (ADEFAS)	
Otros Egresos Presupuestarios No Contables	
<b>Más Gastos Contables No Presupuestarios</b>	
Estimaciones, Depreciaciones, Deterioros, Obsolescencia y Amortizaciones	
Provisiones	
Disminución de Inventarios	
Aumento por Insuficiencia de Estimaciones por Pérdida o Deterioro u Obsolescencia	
Aumento por Insuficiencia de Provisiones	
Otros Gastos	
Otros Gastos Contables No Presupuestarios	
<b>Total de Gastos Contables</b>	<b>\$ 24,158,214.62</b>

---

**NOTAS DE MEMORIA (CUENTAS DE ORDEN)**

---

Las cuentas de orden se utilizan para registrar los movimientos de valores que no afecten o modifiquen el balance del **Instituto de la Juventud del Estado de Chiapas**, sin embargo, su incorporación en libros es necesaria con fines de recordatorio contable, de control y en general sobre los aspectos administrativos, o bien, para consignar sus derechos o responsabilidades contingentes que puedan, o no, presentarse en el futuro.

Al 31 de diciembre de 2019, las cuentas que se manejan para efectos de estas Notas son las siguientes:

- **Contables:** Refleja la emisión de obligaciones al 31 de diciembre de 2019:

CONCEPTO	2019
<b>Cuentas de Orden Contables</b>	<b><u>\$ 0.</u></b>
<b>Contables</b>	<b>0.</b>
Valores	
Emisión de Obligaciones	0.
Avales y Garantías	
Juicios	
Contratos para Inversión Mediante Proyectos para Prestación de Servicios (PPS) y Similares	
Bienes en Concesionados o en Comodato	

- **Presupuestarias:**

- **Cuentas de Ingresos:** Las cuentas presupuestarias de ingresos que se utilizan son: Ley de Ingresos Estimada, Ley de Ingresos por Ejecutar, Modificaciones a la Ley de Ingresos Estimada, Ley de Ingresos Devengada, Ley de Ingresos Recaudada a continuación se presenta el total del presupuesto de **Instituto de la Juventud del Estado de Chiapas. (No Aplica)**
- **Cuentas de Egresos:** Las cuentas presupuestarias de egresos que se utilizan son: Presupuesto de Egresos Aprobado, Modificaciones al Presupuesto de Egresos Aprobado, Presupuesto de Egresos por Ejercer, Presupuesto de Egresos Comprometido, Presupuesto de Egresos Devengado, Presupuesto de Egresos Ejercido y Presupuesto de Egresos Pagado, a continuación, se presenta el total del presupuesto de **Instituto de la Juventud del Estado de Chiapas**

CONCEPTO	2019
<b>Cuentas de Orden Presupuestarias</b>	
<b>Cuentas de Ingresos</b>	0
Ley de Ingresos Estimada	0
Ley de Ingresos por Ejecutar	0
Modificaciones a la Ley de Ingresos Estimada	0
Ley de Ingresos Devengada	0
Ley de Ingresos Recaudada	0
<b>Cuentas de Egresos</b>	
Presupuesto de Egresos Aprobado	12,092,016.42
Modificaciones al Presupuesto de Egresos Aprobado	13,060,071.97
Presupuesto de Egresos por Ejercer	766,218.61
Presupuesto de Egresos Comprometido	63,135.80
Presupuesto de Egresos Devengado	946,751.30
Presupuesto de Egresos Ejercido	0
Presupuesto de Egresos Pagado	23,375,982.68

## NOTAS DE GESTIÓN ADMINISTRATIVA

### 1.- Introducción

El **Instituto de la Juventud del Estado de Chiapas**: Es un órgano desconcentrado, jerárquicamente subordinado a la Secretaría de Bienestar, el cual cuenta con autonomía administrativa, presupuestal, técnica, de gestión y de ejecución, para el adecuado desarrollo de sus atribuciones, mismo que atenderá los asuntos que este instrumento y la normativa aplicable señalen, además de aquellos que instruya el Titular de la Secretaría de Bienestar.

El **Instituto de la Juventud del Estado de Chiapas**: Tiene por objeto, principalmente, planear, desarrollar, fomentar y coordinar las políticas públicas en materia de juventud, así como impulsar la inclusión de la juventud en los programas y acciones de Gobierno, para fomentar su desarrollo y detonar su crecimiento en los ámbitos social, económico, político y cultural en condiciones de equidad y solidaridad, coordinándose para ello, con las demás Dependencias y Entidades para el cumplimiento de sus fines

#### MISIÓN

Impulsar el desarrollo de la población juvenil del Estado de Chiapas, mediante la implementación de políticas públicas y programas integrales que promuevan los valores y el desarrollo de los jóvenes, en un marco de inclusión e igualdad de oportunidades.

#### VISIÓN

Ser un organismo rector del desarrollo de la juventud chiapaneca que consolide las herramientas y espacios de creación, expresión y participación de los diversos ámbitos de la sociedad, y promueva mejores alternativas para su formación y futuro

## **2.- Panorama Económico y Financiero**

La situación económica y financiera del **Instituto de la Juventud del Estado de Chiapas** fue aceptable durante el ejercicio; debido a que fueron tomados en cuenta todos los lineamientos y normas emitidos por el Consejo Nacional de Armonización Contable (CONAC), y los recursos ministrados por la Secretaría de Hacienda fueron presupuestados y erogados de manera adecuada tanto presupuestal, contable y financiera.

## **3.- Autorización e Historia**

### ***a) Fecha de Creación***

El **Instituto de la Juventud del Estado de Chiapas**; fue creado el 8 de diciembre de 2018, mediante publicación Número 3333-A-2018 en el periódico oficial Número 414.

En el periodo de 2007, se constituye el Instituto de la Juventud, quedó integrado dentro de la Secretaria de Desarrollo y Participación Social

Para el periodo 2012-2018 desaparece dicha Dirección y se crea dentro de la Secretaria de la Juventud, Recreación y Deporte.

El 07 de marzo de 2019; mediante dictamen N°SH/CGRH/DEO/224/2018, se autoriza la estructura orgánica y plantilla de plazas del **Instituto de la Juventud del Estado de Chiapas**

### ***b) Principales Cambios en su Estructura***

Con fecha 30 de octubre fue publicado el reglamento interior del **Instituto de la Juventud del Estado de Chiapas**; el cual muestra la estructura organizacional y las competencias de cada una de sus áreas administrativas.

## **4.- Organización y Objeto Social**

### ***a) Objeto Social***

El **Instituto de la Juventud del Estado de Chiapas**, es responsable de promover la participación e inclusión de los jóvenes en las políticas públicas de la Entidad.

### ***b) Principal Actividad***

- Proponer al Titular de la Secretaria de Bienestar la política estatal de la juventud, acorde con los objetivos, estrategias y líneas de acción contenidos en el Plan Estatal de Desarrollo.
- Elaborar el programa estatal de atención al desarrollo de la juventud
- Planear, dirigir, evaluar y ejecutar los programas y proyectos que le correspondan para su debido funcionamiento.
- Crear mecanismos de coordinación institucional entre instancias de los gobiernos federal, estatal y municipal, organismos no gubernamentales, instituciones privadas y asociaciones civiles que realicen trabajo con la juventud.
- Promover y coordinar ante las instituciones respectivas las demandas y necesidades de los jóvenes, haciendo énfasis en las áreas de salud, empleo, educación, capacitación, seguridad, justicia, cultura

y recreación.

- Concertar acuerdos y convenios entre el gobierno federal, estatal y los municipios para promover, con la participación en su caso de los sectores social y privado, las políticas, programas y acciones tendientes al desarrollo integral de la juventud.
- Definir y concretar acuerdos, políticas, normas, lineamientos y acciones en materia de organización, desarrollo, bienestar, estímulos y becas para juventud del Estado.
- Impulsar el parlamento de la juventud chiapaneca, ante la Comisión de Juventud y Deporte del Poder Legislativo del Estado y promover su difusión.
- Mantener actualizados los registros y supervisar el desarrollo de los programas que, a favor de la juventud, promuevan las diversas Dependencias y Entidades de la Administración Pública Federal, Estatal y Municipal.
- Promover acuerdos ante las instituciones educativas, empresas del sector público y privado para la inclusión de la primera experiencia laboral de los jóvenes
- Promover en coordinación con las autoridades educativas de la Entidad, el diseño e instrumentación de programas orientados a fomentar el ingreso, permanencia o, en su caso, el reingreso de los jóvenes al sistema estatal de educación
- Los demás asuntos que le correspondan en términos de las leyes aplicables, su reglamento interior y los que le instruya el Titular de la Secretaría de Bienestar.

#### ***c) Ejercicio Fiscal***

2019

#### ***d) Régimen Jurídico***

El **Instituto de la Juventud del Estado de Chiapas**; Al ser un órgano desconcentrado de la Secretaría de Bienestar y esta a su vez pertenecer al Poder Ejecutivo del Estado no está registrada ante el Servicio de Administración Tributaria como persona moral, cuya actividad económica es la administración pública estatal en general.

#### ***e) Consideraciones Fiscales del Ente***

El **Instituto de la Juventud del Estado de Chiapas** se ubica dentro de las personas morales a que se refiere el artículo 95 y 102 de la LISR.

**f) Estructura Organizacional Básica**

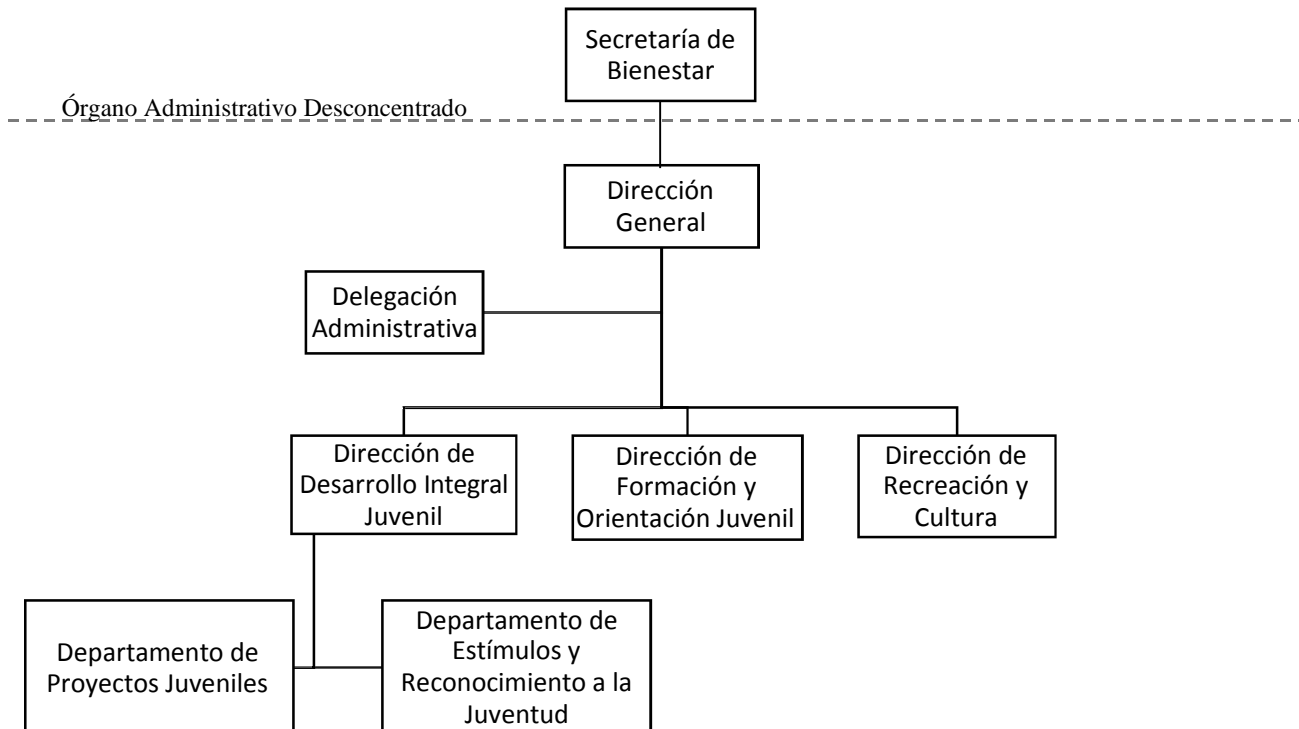

**g) Fideicomisos, Mandatos y Análogos de los cuales es Fideicomitente o Fideicomisario**

(No Aplica)

**5.- Bases de Preparación de los Estados Financieros**

Para llevar a cabo la preparación de los Estados Financieros del presente ejercicio se consideró lo siguiente:

a) Si se ha observado la normatividad emitida por el CONAC y las disposiciones legales aplicables.

Se ha observado en cierta medida la Normatividad emitida por el CONAC y la Ley General de Contabilidad Gubernamental (LGCG), para la emisión de los estados financieros.

b) La normatividad aplicada para el reconocimiento, valuación y revelación de los diferentes rubros de la

información financiera, así como las bases de medición utilizadas para la elaboración de los estados financieros; por ejemplo: costo histórico, valor de realización, valor razonable, valor de recuperación o cualquier otro método empleado y los criterios de aplicación de los mismos.

Todas las cuentas que afectan económicamente al **Instituto de la Juventud del Estado de Chiapas**, están cuantificadas en términos monetarios y se registran al costo histórico. El costo histórico de las operaciones corresponde al monto erogado para su adquisición conforme a la documentación contable original justificativa y comprobatoria.

c) Postulados básicos.

Las bases de preparación de los estados financieros del **Instituto de la Juventud del Estado de Chiapas**, aplican los postulados básicos siguientes:

- 1.- Sustancia Económica
- 2.- Entes Públicos
- 3.- Existencia Permanente
- 4.- Revelación Suficiente
- 5.- Importancia Relativa
- 6.- Registro e Integración Presupuestaria
- 7.- Consolidación de la Información Financiera
- 8.- Devengado Contable
- 9.- Valuación
- 10.- Dualidad Económica
- 11.- Consistencia

d) Normatividad supletoria. En caso de emplear varios grupos de normatividades (normatividades supletorias), deberá realizar la justificación razonable correspondiente, su alineación con los PBCG y a las características cualitativas asociadas descritas en el MCCG (documentos publicados en el Diario Oficial de la Federación, agosto 2009). - No Aplica

e) Para las Entidades que por primera vez estén implementando la base devengada de acuerdo a la Ley de Contabilidad; deberán considerar políticas de reconocimientos, plan de implementación, presentar los últimos estados financieros con la Normatividad anteriormente utilizada. (No Aplica)

#### **6.- Políticas de Contabilidad Significativas**

(No Aplica)

#### **7.- Posición en Moneda Extranjera y Protección por Riesgo Cambiario**

(No Aplica)

#### **8.- Reporte Analítico del Activo**

El estado analítico del activo, muestra la variación entre el saldo final y el saldo inicial del periodo. Al 31 diciembre de 2019, se reporta una variación positiva de \$ 7,056,388.80

La variación que presenta el activo, se integra de la siguiente manera:

**GOBIERNO CONSTITUCIONAL DEL ESTADO DE CHIAPAS  
 INSTITUTO DE LA JUVENTUD DEL ESTADO DE CHIAPAS  
 SISTEMA CONTABLE 2019**

**NOTAS A LOS ESTADOS FINANCIEROS**

**DEL 1o. DE ENERO AL 31 DE DICIEMBRE DE 2019**

Página 16 de 17

Fecha: 27/01/2020

- a) La variación positiva por \$ 4,909,776.60 del rubro efectivo y equivalentes se debe a saldos recibidos del instituto del deporte y movimientos pendientes de realizar en el mes
- b) La variación positiva por \$ 1,937,974.05 del rubro bienes muebles se debe a mobiliario recibidos del instituto del deporte y a adquisiciones que se hicieron en el mes de diciembre a través del Programa Federal "Territorio Joven"
- c) La variación positiva del activo diferido por \$208,638.15 son saldos del mes de diciembre que quedaron pendientes de regularizarse

CONCEPTO	SALDO INICIAL	CARGOS DEL PERIODO	ABONOS DEL PERIODO	SALDO FINAL	VARIACIÓN DEL PERIODO
<b>ACTIVO</b>		<b>66,013,748.95</b>	<b>58,957,360.15</b>	<b>7,056,388.80</b>	<b>7,056,388.80</b>
<b>Activo Circulante</b>		<b>34,985,121.01</b>	<b>30,075,344.41</b>	<b>4,909,776.60</b>	<b>4,909,776.60</b>
Efectivo y Equivalentes		34,627,932.92	29,718,156.32	4,909,776.60	4,909,776.60
Derechos a Recibir Efectivo o Equivalentes		357,188.09	357,188.09	0.00	0.00
<b>Activo No Circulante</b>		<b>31,028,627.94</b>	<b>28,882,015.74</b>	<b>2,146,612.20</b>	<b>2,146,612.20</b>
Bienes Muebles		1,977,724.46	39,750.41	1,937,974.05	1,937,974.05
Activos Diferidos		29,050,903.48	28,842,265.33	208,638.15	208,638.15
+ Otros Activos no Circulantes					

**9.- Fideicomisos, Mandatos y Análogos**

(No Aplica)

**10.- Reporte de la Recaudación**

(No Aplica)

**11.- Información sobre la Deuda y el Reporte Analítico de la Deuda**

(No Aplica)

**12.- Calificaciones Otorgadas**

(No Aplica)

**13.- Proceso de Mejora**



**a) Principales Políticas de Control Interno**

- Manual de Procedimientos: Nos indica los procedimientos que debemos seguir de forma ordenada en el desarrollo de las actividades; evitando duplicidad de esfuerzos.
- Ley General de Contabilidad Gubernamental (LGCG): Nos establece los criterios generales que rigen la contabilidad gubernamental y la emisión de información financiera, incluyendo la presupuestaria y programática en forma razonable y transparente.
- Normatividad Contable: Tiene por objeto efectuar el registro contable de los recursos públicos y la preparación de informes financieros de forma armonizada, que dan transparencia para la interpretación, evaluación, fiscalización y entrega de informes; regulando las operaciones contables.
- Normas Presupuestarias: Nos indica cómo se ejecuta el gasto público, administrándolo con eficiencia, eficacia, economía, transparencia y honradez, para rendir cuentas de los recursos públicos, así mismo contribuir a fortalecer la armonización presupuestaria y contable.

**b) Medidas de Desempeño Financiero, Metas y Alcance**

● Se continúa trabajando en el cambio trascendental que es el proceso de armonización contable para atender en tiempo y forma el nuevo esquema de la contabilidad gubernamental, y generando así los beneficios en materia de información financiera, transparencia y rendición de cuentas.

**14.- Información por Segmentos**

(No Aplica)

**15.- Eventos Posteriores al Cierre**

(No Aplica)

**16.- Partes Relacionadas**

“No existen partes relacionadas que pudieran ejercer influencia significativa sobre la toma de decisiones financieras y operativas”

**17.- Responsabilidad sobre la Presentación Razonable de la Información Contable**

Bajo protesta de decir verdad declaramos que los Estados Financieros y sus Notas, son razonablemente correctos y son responsabilidad del emisor”

**SISTEMA CONTABLE 2019**
**ESTADO ANALÍTICO DE INGRESOS/CON RECURSOS DEL EJERCICIO**
**DEL 1o. DE ENERO AL 31 DE DICIEMBRE DE 2019**

Página 1 de 1

Fecha:

04/02/2020

RUBRO DE INGRESOS	INGRESO					DIFERENCIA
	ESTIMADO	AMPLIACIONES Y REDUCCIONES	MODIFICADO	DEVENGADO	RECAUDADO	(RECAUDADO - ESTIMADO)
Impuestos	0.00	0.00	0.00	0.00	0.00	0.00
Cuotas y Aportaciones de Seguridad Social	0.00	0.00	0.00	0.00	0.00	0.00
Contribuciones de Mejoras	0.00	0.00	0.00	0.00	0.00	0.00
Derechos	0.00	0.00	0.00	0.00	0.00	0.00
Productos	0.00	0.00	0.00	0.00	0.00	0.00
Aprovechamientos	0.00	0.00	0.00	0.00	0.00	0.00
Ingresos por Venta de Bienes, Prestación de Servicios y Otros Ingresos	0.00	0.00	0.00	0.00	0.00	0.00
Participaciones, Aportaciones, Convenios, Incentivos Derivados de la Colaboración Fiscal y Fondos Distintos de Aportaciones	0.00	0.00	0.00	0.00	0.00	0.00
Transferencias, Asignaciones, Subsidios y Subvenciones, y Pensiones y Jubilaciones	0.00	0.00	0.00	0.00	0.00	0.00
Ingresos Derivados de Financiamientos	0.00	0.00	0.00	0.00	0.00	0.00
<b>Total</b>	<b>0.00</b>	<b>0.00</b>	<b>0.00</b>	<b>0.00</b>	<b>0.00</b>	<b>0.00</b>
					Ingresos Excedentes	0.00

RUBRO DE INGRESOS	INGRESO					DIFERENCIA
	ESTIMADO	AMPLIACIONES Y REDUCCIONES	MODIFICADO	DEVENGADO	RECAUDADO	(RECAUDADO - ESTIMADO)
<b>Ingresos del Poder Ejecutivo Federal o Estatal y de los Municipios</b>	<b>0.00</b>	<b>0.00</b>	<b>0.00</b>	<b>0.00</b>	<b>0.00</b>	<b>0.00</b>
Impuestos	0.00	0.00	0.00	0.00	0.00	0.00
Cuotas y Aportaciones de Seguridad Social	0.00	0.00	0.00	0.00	0.00	0.00
Contribuciones de Mejoras	0.00	0.00	0.00	0.00	0.00	0.00
Derechos	0.00	0.00	0.00	0.00	0.00	0.00
Productos	0.00	0.00	0.00	0.00	0.00	0.00
Aprovechamientos	0.00	0.00	0.00	0.00	0.00	0.00
Participaciones, Aportaciones, Convenios, Incentivos Derivados de la Colaboración Fiscal y Fondos Distintos de Aportaciones	0.00	0.00	0.00	0.00	0.00	0.00
Transferencias, Asignaciones, Subsidios y Subvenciones, y Pensiones y Jubilaciones	0.00	0.00	0.00	0.00	0.00	0.00
<b>Ingresos de los Entes públicos de los Poderes Legislativo y Judicial, de los Órganos Autónomos y del Sector Paraestatal o Paramunicipal, así como de las Empresas Productivas del Estado</b>	<b>0.00</b>	<b>0.00</b>	<b>0.00</b>	<b>0.00</b>	<b>0.00</b>	<b>0.00</b>
Cuotas y Aportaciones de Seguridad Social	0.00	0.00	0.00	0.00	0.00	0.00
Productos	0.00	0.00	0.00	0.00	0.00	0.00
Ingresos por Venta de Bienes, Prestación de Servicios y Otros Ingresos	0.00	0.00	0.00	0.00	0.00	0.00
Transferencias, Asignaciones, Subsidios y Subvenciones, y Pensiones y Jubilaciones	0.00	0.00	0.00	0.00	0.00	0.00
<b>Ingresos Derivados de Financiamiento</b>	<b>0.00</b>	<b>0.00</b>	<b>0.00</b>	<b>0.00</b>	<b>0.00</b>	<b>0.00</b>
Ingresos Derivados de Financiamientos	0.00	0.00	0.00	0.00	0.00	0.00
<b>Total</b>	<b>0.00</b>	<b>0.00</b>	<b>0.00</b>	<b>0.00</b>	<b>0.00</b>	<b>0.00</b>
					Ingresos Excedentes	0.00

**NO APLICA**

ESTADO ANALÍTICO DEL EJERCICIO DEL PRESUPUESTO DE EGRESOS CLASIFICACIÓN POR OBJETO DEL GASTO  
(CAPITULOS Y CONCEPTOS)  
DEL 1 DE ENERO AL 31 DE DICIEMBRE DE 2019

(Pesos)

RPA-1

CAPG	CG	DESCRIPCIÓN	PRESUPUESTO DE EGRESOS					SUBEJERCICIO
			APROBADO	AMPLIACIONES - REDUCCIONES	MODIFICADO	DEVENGADO	PAGADO	
<b>1000</b>		<b>Servicios Personales.</b>	<b>10,819,591.28</b>	<b>12,714,366.71</b>	<b>23,533,957.99</b>	<b>22,772,346.71</b>	<b>21,979,327.52</b>	<b>761,611.28</b>
	1100	Remuneraciones al Personal de Carácter Permanente.	4,239,325.20	5,403,666.08	9,642,991.28	9,374,054.83	9,374,054.83	268,936.45
	1300	Remuneraciones Adicionales y Especiales.	5,296,556.77	1,456,667.92	6,753,224.69	6,505,481.53	6,505,481.53	247,743.16
	1400	Seguridad Social.	380,989.31	968,953.45	1,349,942.76	1,228,445.89	1,218,340.54	121,496.87
	1500	Otras Prestaciones Sociales y Económicas.	647,520.00	3,728,857.53	4,376,377.53	4,335,522.03	3,552,608.19	40,855.50
	1700	Pago de Estímulos a Servidores Públicos.	255,200.00	1,156,221.73	1,411,421.73	1,328,842.43	1,328,842.43	82,579.30
<b>2000</b>		<b>Materiales y Suministros.</b>	<b>59,634.95</b>	<b>474,029.28</b>	<b>533,664.23</b>	<b>533,571.20</b>	<b>533,571.20</b>	<b>93.03</b>
	2100	Materiales de Administración, Emisión de Documentos y Artículos Oficiales.	37,667.63	268,425.46	306,093.09	306,071.81	306,071.81	21.28
	2200	Alimentos y Utensilios.	10,924.98	7,965.03	18,890.01	18,854.85	18,854.85	35.16
	2400	Materiales y Artículos de Construcción y de Reparación.	0.00	1,305.00	1,305.00	1,300.24	1,300.24	4.76
	2500	Productos Químicos, Farmacéuticos y de Laboratorio.	0.00	915.00	915.00	914.25	914.25	0.75
	2600	Combustibles, Lubricantes y Aditivos.	11,042.34	78,470.69	89,513.03	89,510.10	89,510.10	2.93
	2700	Vestuario, Blancos, Prendas de Protección y Artículos Deportivos.	0.00	10,000.00	10,000.00	9,996.92	9,996.92	3.08
	2900	Herramientas, Refacciones y Accesorios Menores.	0.00	106,948.10	106,948.10	106,923.03	106,923.03	25.07
<b>3000</b>		<b>Servicios Generales.</b>	<b>1,212,790.19</b>	<b>-519,873.54</b>	<b>692,916.65</b>	<b>625,266.55</b>	<b>625,266.55</b>	<b>67,650.10</b>
	3100	Servicios Básicos.	23,988.00	-15,984.00	8,004.00	8,004.00	8,004.00	0.00
	3200	Servicios de Arrendamiento.	0.00	39,057.00	39,057.00	39,022.57	39,022.57	34.43
	3300	Servicios Profesionales, Científicos, Técnicos y Otros Servicios.	41,090.96	-13,707.03	27,383.93	27,383.93	27,383.93	0.00
	3400	Servicios Financieros, Bancarios y Comerciales.	0.00	1,517.05	1,517.05	1,517.05	1,517.05	0.00
	3500	Servicios de Instalación, Reparación, Mantenimiento y Conservación.	0.00	42,908.00	42,908.00	42,817.30	42,817.30	90.70
	3600	Servicios de Comunicación Social y Publicidad.	5,247.78	14,373.51	19,621.29	19,621.29	19,621.29	0.00
	3700	Servicios de Traslado y Viáticos.	857,415.77	-510,202.72	347,213.05	343,203.90	343,203.90	4,009.15
	3800	Servicios Oficiales.	76,275.66	-32,749.86	43,525.80	43,318.78	43,318.78	207.02
	3900	Otros Servicios Generales.	208,772.02	-45,085.49	163,686.53	100,377.73	100,377.73	63,308.80
<b>4000</b>		<b>Transferencias, Asignaciones, Subsidios y Otras Ayudas.</b>	<b>0.00</b>	<b>187,279.75</b>	<b>187,279.75</b>	<b>187,279.75</b>	<b>33,547.64</b>	<b>0.00</b>



GOBIERNO DEL ESTADO DE CHIAPAS  
RAMO O DEPENDENCIA: Instituto de la Juventud del Estado de Chiapas

ESTADO ANALÍTICO DEL EJERCICIO DEL PRESUPUESTO DE EGRESOS CLASIFICACIÓN POR OBJETO DEL GASTO  
(CAPITULOS Y CONCEPTOS)  
DEL 1 DE ENERO AL 31 DE DICIEMBRE DE 2019

(Pesos)

RPA-1

CAPG	CG	DESCRIPCIÓN	PRESUPUESTO DE EGRESOS					SUB EJERCICIO
			APROBADO	AMPLIACIONES - REDUCCIONES	MODIFICADO	DEVENGADO	PAGADO	
4300		Subsidios y Subvenciones.	0.00	187,279.75	187,279.75	187,279.75	33,547.64	0.00
5000		Bienes Muebles, Inmuebles e Intangibles.	0.00	204,269.77	204,269.77	204,269.77	204,269.77	0.00
5100		Mobiliario y Equipo de Administración.	0.00	188,734.16	188,734.16	188,734.16	188,734.16	0.00
5200		Mobiliario y Equipo Educativo y Recreativo.	0.00	15,535.61	15,535.61	15,535.61	15,535.61	0.00
<b>TOTAL DEL GASTO:</b>			<b>12,092,016.42</b>	<b>13,060,071.97</b>	<b>25,152,088.39</b>	<b>24,322,733.98</b>	<b>23,375,982.68</b>	<b>829,354.41</b>



GOBIERNO DEL ESTADO DE CHIAPAS

RAMO O DEPENDENCIA: Instituto de la Juventud del Estado de Chiapas

ESTADO ANALÍTICO DEL EJERCICIO DEL PRESUPUESTO DE EGRESOS CLASIFICACIÓN ECONÓMICA POR TIPO  
DE GASTO  
DEL 1 DE ENERO AL 31 DE DICIEMBRE DE 2019

(Pesos)

RPA-2

CONCEPTO	PRESUPUESTO DE EGRESOS					SUBEJERCICIO
	APROBADO	AMPLIACIONES - REDUCCIONES	MODIFICADO	DEVENGADO	PAGADO	
<b>GASTO CORRIENTE</b>	12,092,016.42	12,855,802.20	24,947,818.62	24,118,464.21	23,171,712.91	829,354.41
<b>GASTO DE CAPITAL</b>	0.00	204,269.77	204,269.77	204,269.77	204,269.77	0.00
<b>AMORTIZACIÓN DE LA DEUDA Y DISMINUCIÓN DE PASIVOS</b>	0.00	0.00	0.00	0.00	0.00	0.00
<b>PENSIONES Y JUBILACIONES</b>	0.00	0.00	0.00	0.00	0.00	0.00
<b>PARTICIPACIONES</b>	0.00	0.00	0.00	0.00	0.00	0.00
<b>TOTAL DEL GASTO:</b>	12,092,016.42	13,060,071.97	25,152,088.39	24,322,733.98	23,375,982.68	829,354.41



GOBIERNO CONSTITUCIONAL DEL ESTADO DE CHIAPAS  
RAMO O DEPENDENCIA: Instituto de la Juventud del Estado de Chiapas  
ESTADO ANALÍTICO DEL EJERCICIO DEL PRESUPUESTO DE EGRESOS EN CLASIFICACIÓN  
ADMINISTRATIVA/ORGANISMO  
DEL 1 DE ENERO AL 31 DE DICIEMBRE DE 2019

(Pesos)

RPA-3

CONCEPTO	PRESUPUESTO DE EGRESOS					SUBEJERCICIO
	APROBADO	AMPLIACIONES - REDUCCIONES	MODIFICADO	DEVENGADO	PAGADO	
<b>TOTAL</b>	<b>12,092,016.42</b>	<b>13,060,071.97</b>	<b>25,152,088.39</b>	<b>24,322,733.98</b>	<b>23,375,982.68</b>	<b>829,354.41</b>
<b>PODER EJECUTIVO</b>	<b>12,092,016.42</b>	<b>13,060,071.97</b>	<b>25,152,088.39</b>	<b>24,322,733.98</b>	<b>23,375,982.68</b>	<b>829,354.41</b>
Instituto de la Juventud del Estado de Chiapas	12,092,016.42	13,060,071.97	25,152,088.39	24,322,733.98	23,375,982.68	829,354.41





GOBIERNO CONSTITUCIONAL DEL ESTADO DE CHIAPAS  
RAMO O DEPENDENCIA: Instituto de la Juventud del Estado de Chiapas  
ESTADO ANALÍTICO DEL EJERCICIO DEL PRESUPUESTO DE EGRESOS EN CLASIFICACIÓN  
ADMINISTRATIVA/ENTIDADES  
DEL 1 DE ENERO AL 31 DE DICIEMBRE DE 2019

(Pesos)

RPA-5

CONCEPTO	PRESUPUESTO DE EGRESOS					SUBEJERCICIO
	APROBADO	AMPLIACIONES - REDUCCIONES	MODIFICADO	DEVENGADO	PAGADO	
ENTIDADES PARAESTATALES Y FIDEICOMISOS NO EMPRESARIALES Y NO FINANCIEROS	NO APLICA					
INSTITUCIONES PÚBLICAS DE SEGURIDAD SOCIAL	NO APLICA					
ENTIDADES PARAESTATALES EMPRESARIALES NO FINANCIERAS CON PARTICIPACION ESTATAL MAYORITARIA	NO APLICA					





GOBIERNO DEL ESTADO DE CHIAPAS

RAMO O DEPENDENCIA: Instituto de la Juventud del Estado de Chiapas

ESTADO ANALÍTICO DEL EJERCICIO DEL PRESUPUESTO DE EGRESOS CLASIFICACIÓN FUNCIONAL (FINALIDAD Y FUNCIÓN)

DEL 1 DE ENERO AL 31 DE diciembre DE 2019

(Pesos)

RPA-6

FI	FU	CONCEPTO	EGRESOS					SUB EJERCICIO
			APROBADO	AMPLIACIONES - REDUCCIONES	MODIFICADO	DEVENGADO	PAGADO	
2		Desarrollo Social	12,092,016.42	13,060,071.97	25,152,088.39	24,322,733.98	23,375,982.68	829,354.41
	2.6	Protección Social	12,092,016.42	13,060,071.97	25,152,088.39	24,322,733.98	23,375,982.68	829,354.41
<b>TOTAL DEL GASTO:</b>			<b>12,092,016.42</b>	<b>13,060,071.97</b>	<b>25,152,088.39</b>	<b>24,322,733.98</b>	<b>23,375,982.68</b>	<b>829,354.41</b>

**GOBIERNO CONSTITUCIONAL DEL ESTADO DE CHIAPAS**  
**INSTITUTO DE LA JUVENTUD DEL ESTADO DE CHIAPAS**

**SISTEMA CONTABLE 2019**

**ENDEUDAMIENTO NETO**

**DEL 1o. DE ENERO AL 31 DE DICIEMBRE DE 2019**

Página 1 de 1

Fecha:

04/02/2020

IDENTIFICACIÓN DE CRÉDITO O INSTRUMENTO	CONTRATACIÓN/ COLOCACIÓN	AMORTIZACIÓN	ENDEUDAMIENTO NETO
CRÉDITOS BANCARIOS			

TOTAL CRÉDITOS BANCARIOS

OTROS INSTRUMENTOS DE DEUDA

**NO APLICA**

TOTAL OTROS INSTRUMENTOS DE DEUDA

TOTAL



**GOBIERNO CONSTITUCIONAL DEL ESTADO DE CHIAPAS**  
**INSTITUTO DE LA JUVENTUD DEL ESTADO DE CHIAPAS**

**SISTEMA CONTABLE 2019**  
**INTERESES DE LA DEUDA**  
**DEL 1o. DE ENERO AL 31 DE DICIEMBRE DE 2019**

Fecha: Página 1 de 1  
04/02/2020

IDENTIFICACIÓN DE CRÉDITO O INSTRUMENTO	DEVENGADO	PAGADO
CRÉDITOS BANCARIOS		

TOTAL DE INTERESES DE CRÉDITOS BANCARIOS

OTROS INSTRUMENTOS DE DEUDA		
-----------------------------	--	--

TOTAL DE INTERESES DE OTROS INSTRUMENTOS DE DEUDA

TOTAL

**NO APLICA**



**GOBIERNO DEL ESTADO DE CHIAPAS**  
 RAMO O DEPENDENCIA: Instituto de la Juventud del Estado de Chiapas  
**GASTO POR CATEGORÍA PROGRAMÁTICA**  
 DEL 1 DE ENERO AL 31 DE DICIEMBRE DE 2019  
 (Pesos)

RPA-7

CONCEPTO	PRESUPUESTO DE EGRESOS					SUBEJERCICIO
	APROBADO	AMPLIACIONES - REDUCCIONES	MODIFICADO	DEVENGADO	PAGADO	
<b>Programas</b>	<b>12,092,016.42</b>	<b>13,060,071.97</b>	<b>25,152,088.39</b>	<b>24,322,733.98</b>	<b>23,375,982.68</b>	<b>829,354.41</b>
<b>Subsidios: Sector Social y Privado o Entidades Federativas y Municipios</b>	<b>0.00</b>	<b>0.00</b>	<b>0.00</b>	<b>0.00</b>	<b>0.00</b>	<b>0.00</b>
Otros Subsidios	0.00	0.00	0.00	0.00	0.00	0.00
Sujetos a Reglas de Operación	0.00	0.00	0.00	0.00	0.00	0.00
<b>Desempeño de las Funciones</b>	<b>12,092,016.42</b>	<b>13,060,071.97</b>	<b>25,152,088.39</b>	<b>24,322,733.98</b>	<b>23,375,982.68</b>	<b>829,354.41</b>
Específicos	0.00	0.00	0.00	0.00	0.00	0.00
Funciones de las Fuerzas Armadas (Únicamente Gobierno Federal)	0.00	0.00	0.00	0.00	0.00	0.00
Planeación, seguimiento y evaluación de políticas públicas	0.00	0.00	0.00	0.00	0.00	0.00
Prestación de Servicios Públicos	0.00	0.00	0.00	0.00	0.00	0.00
Promoción y fomento	12,092,016.42	13,060,071.97	25,152,088.39	24,322,733.98	23,375,982.68	829,354.41
Provisión de Bienes Públicos	0.00	0.00	0.00	0.00	0.00	0.00
Proyectos de inversión	0.00	0.00	0.00	0.00	0.00	0.00
Regulación y supervisión	0.00	0.00	0.00	0.00	0.00	0.00
<b>Administrativos y de Apoyo</b>	<b>0.00</b>	<b>0.00</b>	<b>0.00</b>	<b>0.00</b>	<b>0.00</b>	<b>0.00</b>
Apoyo a la función pública y al mejoramiento de la gestión	0.00	0.00	0.00	0.00	0.00	0.00
Apoyo al proceso presupuestario y para mejorar la eficiencia institucional	0.00	0.00	0.00	0.00	0.00	0.00
Operaciones ajenas	0.00	0.00	0.00	0.00	0.00	0.00
<b>Compromisos</b>	<b>0.00</b>	<b>0.00</b>	<b>0.00</b>	<b>0.00</b>	<b>0.00</b>	<b>0.00</b>
Desastres Naturales	0.00	0.00	0.00	0.00	0.00	0.00
Obligaciones de cumplimiento de resolución jurisdiccional	0.00	0.00	0.00	0.00	0.00	0.00
<b>Obligaciones</b>	<b>0.00</b>	<b>0.00</b>	<b>0.00</b>	<b>0.00</b>	<b>0.00</b>	<b>0.00</b>
Aportaciones a fondos de estabilización	0.00	0.00	0.00	0.00	0.00	0.00
Aportaciones a fondos de inversión y reestructura de pensiones	0.00	0.00	0.00	0.00	0.00	0.00
Aportaciones a la seguridad social	0.00	0.00	0.00	0.00	0.00	0.00
Pensiones y jubilaciones	0.00	0.00	0.00	0.00	0.00	0.00
<b>Programas de Gasto Federalizado (Gobierno Federal)</b>	<b>0.00</b>	<b>0.00</b>	<b>0.00</b>	<b>0.00</b>	<b>0.00</b>	<b>0.00</b>
Gasto Federalizado	0.00	0.00	0.00	0.00	0.00	0.00
<b>Participaciones a entidades federativas y municipios</b>	<b>0.00</b>	<b>0.00</b>	<b>0.00</b>	<b>0.00</b>	<b>0.00</b>	<b>0.00</b>
<b>Costo financiero, deuda o apoyos a deudores y ahorradores de la banca</b>	<b>0.00</b>	<b>0.00</b>	<b>0.00</b>	<b>0.00</b>	<b>0.00</b>	<b>0.00</b>
<b>Adeudos de ejercicios fiscales anteriores</b>	<b>0.00</b>	<b>0.00</b>	<b>0.00</b>	<b>0.00</b>	<b>0.00</b>	<b>0.00</b>
<b>TOTAL DEL GASTO:</b>	<b>12,092,016.42</b>	<b>13,060,071.97</b>	<b>25,152,088.39</b>	<b>24,322,733.98</b>	<b>23,375,982.68</b>	<b>829,354.41</b>



**GOBIERNO CONSTITUCIONAL DEL ESTADO DE CHIAPAS  
INSTITUTO DE LA JUVENTUD DEL ESTADO DE CHIAPAS**

**PROGRAMAS Y PROYECTOS DE INVERSIÓN  
DEL 1 DE ENERO AL 31 DE DICIEMBRE DEL 2019**

PP	PROGRAMA PRESUPUESTARIO / PROYECTO ESTRATÉGICO	MUNICIPIO / COBERTURA	PRESUPUESTO DE EGRESOS				AVANCE % DEVENGADO/ MODIFICADO
			APROBADO	MODIFICADO	DEVENGADO	PAGADO	

**NO APLICA**

---



**GOBIERNO CONSTITUCIONAL DEL ESTADO DE CHIAPAS**
**SECRETARÍA DE HACIENDA  
 PRESUPUESTO DE EGRESOS 2019**
**AVANCE DE CUMPLIMIENTO DE INDICADORES ESTRATÉGICOS  
 ENERO - DICIEMBRE**
**Organismo Público:** 2.1.1.1.1.171 Instituto de la Juventud del Estado de Chiapas

Misión				
Generar políticas para promover el desarrollo integral de los jóvenes, a través de la orientación, prevención, capacitación y uso de herramientas para mejorar su calidad de vida, así como fortalecer la cultura de la actividad física deportiva y recreativa dirigida a toda la sociedad, a través de leyes, normas, políticas, programas y acciones que mejoren el desarrollo integral de los diferentes sectores de la población.				
Visión				
Ser una institución eficiente y eficaz, donde el Estado sea reconocido por su alto nivel de cultura física, desarrollo deportivo, incluyente y solidario, mediante programas sistematizados que permitan mantener de forma responsable y comprometida la mejora constante de la calidad de vida de la población.				

COMPORTAMIENTO DEL EJERCICIO DEL GASTO					Aprobado (A)	Modificado (B)	Devengado (C)	% Devengado C/B
Fin	F	SF	SSF	Descripción				
<b>TOTALES</b>					<b>12,092,016.42</b>	<b>25,152,088.39</b>	<b>24,322,733.98</b>	<b>96.70</b>
2	6	8	1	Desarrollo Social	12,092,016.42	25,152,088.39	24,322,733.98	96.70
				Protección Social	12,092,016.42	25,152,088.39	24,322,733.98	96.70
				Otros Grupos Vulnerables	12,092,016.42	25,152,088.39	24,322,733.98	96.70
				Otros Grupos Vulnerables	12,092,016.42	25,152,088.39	24,322,733.98	96.70

Objetivos de Desarrollo Sostenible	
Clave	Descripción
08	Promover el crecimiento económico sostenido, inclusivo y sostenible, el empleo pleno y productivo y el trabajo decente para todos.

Metas de los Objetivos de Desarrollo Sostenible		
ODS	No. Meta	Descripción
08	12	Promover el crecimiento económico sostenido, inclusivo y sostenible, el empleo pleno y productivo y el trabajo decente para todos. De aquí a 2020, desarrollar y poner en marcha una estrategia mundial para el empleo de los jóvenes y aplicar el Pacto Mundial para el Empleo de la Organización Internacional del Trabajo.

Objetivos del Plan Nacional		
Eje	Objetivo	Descripción
2	11	Bienestar. Promover y garantizar el acceso a un trabajo digno, con seguridad social y sin ningún tipo de discriminación, a través de la capacitación en el trabajo, el diálogo social, la política de recuperación de salarios y el cumplimiento de la normatividad laboral, con énfasis en la población en situación de vulnerabilidad.

Objetivos del Plan Estatal				
Eje	Tema	Pol. Púb.	Objetivo	Descripción
2	3	01		Bienestar Social. Jóvenes construyendo el futuro. Juventud con bienestar.

**GOBIERNO CONSTITUCIONAL DEL ESTADO DE CHIAPAS**
**SECRETARÍA DE HACIENDA  
 PRESUPUESTO DE EGRESOS 2019**
**AVANCE DE CUMPLIMIENTO DE INDICADORES ESTRATÉGICOS  
 ENERO - DICIEMBRE**
**Organismo Público:** 2.1.1.1.1.171 Instituto de la Juventud del Estado de Chiapas

Objetivos del Plan Estatal				
Eje	Tema	Pol. Púb.	Objetivo	Descripción
			01	Mejorar las oportunidades de desarrollo social para los jóvenes.

Estrategias del Plan Estatal		
Clave Alineación PED	No. Est.	Descripción
230101	02	Promover la participación de los jóvenes en acciones de beneficio social.
	03	Generar oportunidades de desarrollo económico para los jóvenes.

Programa Sectorial		
Programa	Clave Alineación	Descripción
C	211230101	En Construcción.

Objetivos Estratégicos		
No. Obj.	Clave Alineación	Descripción
1	211230101C	Garantizar las oportunidades sociales, económicas, jurídicas y de salud integral de la juventud en el estado.

Indicadores Estratégicos														
No. Obj.	No. Ind.	Tipo y Dimensión	Unidad de Medida	Nombre del Indicador	Descripción Cualitativa (Numerador / Denominador)	Año y Valor de Línea Base	Denominador ( A )	Total Numerador	Programado ( B )				Avances	
									Modificado ( C )				Efic. del Ejer. D/C	Meta Indic. D/A
									Alcanzado ( D )					
									Trimestres					
		I	II	III	IV									
1	1	Gestión Eficacia	Persona	Porcentaje de población joven atendida para mejorar su desarrollo integral juvenil.	Número de jóvenes atendidos. / Total de jóvenes programados a atender.	2019	20,000.00	20,000.00	2,000.00	6,000.00	6,000.00	6,000.00	124.48%	124.48%
						20,000.00	20,000.00	2,000.00	6,000.00	6,000.00	6,000.00			
							24,895.00	1,895.00	17,000.00	6,000.00	0.00			

Productos y Servicios						Clientes y Usuarios					
Actualización y modificaciones a la Ley de los jóvenes para el Estado de Chiapas, Integración del Sistema Estatal para atención a la juventud, promover la conformación de comités municipales para la atención de la juventud, promoción del autoempleo, capacitación para agregar valor, enfoque de género e interseccional, atención a la cultura y fortalecimiento educativo a través de los estímulos.						Jóvenes de 12 a 29 años de edad.					



**SISTEMA CONTABLE 2019**
**INDICADORES DE POSTURA FISCAL / CON RECURSOS DEL EJERCICIO**
**DEL 1o. DE ENERO AL 31 DE DICIEMBRE DE 2019**

Fecha:

 Página 1 de 1  
 04/02/2020

CONCEPTO	ESTIMADO	DEVENGADO	PAGADO
<b>I. Ingresos Presupuestarios</b>	<b>0.00</b>	<b>0.00</b>	<b>0.00</b>
Ingresos del Gobierno de la Entidad Federativa	0.00	0.00	0.00
Ingresos del Sector Paraestatal	0.00	0.00	0.00
<b>II. Egresos Presupuestarios</b>	<b>0.00</b>	<b>0.00</b>	<b>0.00</b>
Egresos del Gobierno de la Entidad Federativa	0.00	0.00	0.00
Egresos del Sector Paraestatal	0.00	0.00	0.00
<b>III. Balance Presupuestario (Superávit o Déficit) (III = I - II)</b>	<b>0.00</b>	<b>0.00</b>	<b>0.00</b>

CONCEPTO	ESTIMADO	DEVENGADO	PAGADO
<b>III. Balance Presupuestario (Superávit o Déficit)</b>	<b>0.00</b>	<b>0.00</b>	<b>0.00</b>
<b>IV. Intereses, Comisiones y Gastos de la Deuda</b>	<b>0.00</b>	<b>0.00</b>	<b>0.00</b>
<b>V. Balance Primario (Superávit o Déficit) (V = III - IV)</b>	<b>0.00</b>	<b>0.00</b>	<b>0.00</b>

CONCEPTO	ESTIMADO	DEVENGADO	PAGADO
<b>A. Financiamiento</b>	<b>0.00</b>	<b>0.00</b>	<b>0.00</b>
<b>B. Amortización de la Deuda</b>	<b>0.00</b>	<b>0.00</b>	<b>0.00</b>
<b>C. Endeudamiento o Desendeudamiento (C= A - B)</b>	<b>0.00</b>	<b>0.00</b>	<b>0.00</b>

NO APLICA

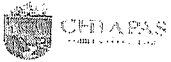

**GOBIERNO CONSTITUCIONAL DEL ESTADO DE CHIAPAS**  
**INSTITUTO DE LA JUVENTUD DEL ESTADO DE CHIAPAS**

**SISTEMA CONTABLE 2019**  
**RELACIÓN DE CUENTAS BANCARIAS PRODUCTIVAS ESPECÍFICAS**

**DEL 1o. DE ENERO AL 31 DE DICIEMBRE DE 2019**

Fecha:

Página 1 de 1  
27/01/2020

FONDO, PROGRAMA O CONVENIO	DATOS DE LA CUENTA BANCARIA		
	INSTITUCION BANCARIA	NÚMERO DE CUENTA	TIPO DE CUENTA

**NO APLICA**

**SISTEMA CONTABLE 2019**

**RELACIÓN DE ESQUEMAS BURSÁTILES Y COBERTURAS FINANCIERAS**  
**DEL 1o. DE ENERO AL 31 DE DICIEMBRE DE 2019**

**RELACIÓN DE ESQUEMAS BURSÁTILES Y DE COBERTURAS FINANCIERAS**

---

**NO APLICA**

**SISTEMA CONTABLE 2019**
**FORMATO DEL EJERCICIO Y DESTINO DE GASTO FEDERALIZADO Y REINTEGROS**
**DEL 1o. DE ENERO AL 31 DE DICIEMBRE DE 2019**

Fecha:

 Página 1 de 1  
 31/12/2019

Programa o Fondo	Destino de los Recursos	Ejercicio		Reintegro
		DEVENGADO	PAGADO	
5931 - 01 - Subsidios a Programas para Jóvenes. Ramo 20 - U008	Ocosingo	59,940.00	59,940.00	0.00
5931 - 01 - Subsidios a Programas para Jóvenes. Ramo 20 - U008	Palenque	44,955.00	44,955.00	0.00
5931 - 01 - Subsidios a Programas para Jóvenes. Ramo 20 - U008	Tapachula	59,940.00	59,940.00	0.00
5931 - 01 - Subsidios a Programas para Jóvenes. Ramo 20 - U008	Tuxtla Gutiérrez	44,955.00	44,955.00	0.00

Concepto	31 de diciembre de 2019	31 de diciembre de 2018	Concepto	31 de diciembre de 2019	31 de diciembre de 2018
<b>ACTIVO</b>			<b>PASIVO</b>		
<b>Activo Circulante</b>			<b>Pasivo Circulante</b>		
<b>Efectivo y Equivalentes</b>	<b>4,909,776.60</b>	<b>0.00</b>	<b>Cuentas por Pagar a Corto Plazo</b>	<b>1,119,875.84</b>	<b>0.00</b>
Efectivo			Servicios Personales por Pagar a Corto Plazo	811,454.38	
Bancos/Tesorería			Proveedores por Pagar a Corto Plazo		
Bancos/Dependencias y Otros			Contratistas por Obras Públicas por Pagar a Corto Plazo		
Inversiones Temporales (Hasta 3 Meses)			Participaciones y Aportaciones por Pagar a Corto Plazo		
Fondos con Afectación Específica	4,909,776.60		Transferencias Otorgadas por Pagar a Corto Plazo	153,732.11	
Depósitos de Fondos de Terceros en Garantía y/o Administración			Intereses, Comisiones y Otros Gastos de la Deuda Pública por Pagar a Corto Plazo		
Otros Efectivos y Equivalentes			Retenciones y Contribuciones por Pagar a Corto Plazo		
<b>Derechos a Recibir Efectivo o Equivalentes</b>	<b>0.00</b>	<b>0.00</b>	Devoluciones de la Ley de Ingresos por Pagar a Corto Plazo		
Inversiones Financieras de Corto Plazo			Otras Cuentas por Pagar a Corto Plazo	154,689.35	
Cuentas por Cobrar a Corto Plazo			<b>Documentos por Pagar a Corto Plazo</b>	<b>0.00</b>	<b>0.00</b>
Deudores Diversos por Cobrar a Corto Plazo			Documentos Comerciales por Pagar a Corto Plazo		
Ingresos por Recuperar a Corto Plazo			Documentos con Contratistas por Obras Públicas por Pagar a Corto Plazo		
Deudores por Anticipos de la Tesorería a Corto Plazo			Otros Documentos por Pagar a Corto Plazo		
Préstamos Otorgados a Corto Plazo			<b>Porción a Corto Plazo de la Deuda Pública a Largo Plazo</b>	<b>0.00</b>	<b>0.00</b>
Otros Derechos a Recibir Efectivo o Equivalentes a Corto Plazo			Porción a Corto Plazo de la Deuda Pública		
<b>Derechos a Recibir Bienes o Servicios</b>	<b>0.00</b>	<b>0.00</b>	Porción a Corto Plazo de Arrendamiento Financiero		
Anticipos a Proveedores por Adquisición de Bienes y Prestación de Servicios a Corto Plazo			<b>Títulos y Valores a Corto Plazo</b>	<b>0.00</b>	<b>0.00</b>
Anticipo a Proveedores por Adquisición de Bienes Inmuebles y Muebles a Corto Plazo			<b>Pasivos Diferidos a Corto Plazo</b>	<b>0.00</b>	<b>0.00</b>
Anticipo a Proveedores por Adquisición de Bienes Intangibles a Corto Plazo			Ingresos Cobrados por Adelantado a Corto Plazo		
Anticipo a Contratistas por Obras Públicas a Corto Plazo			Intereses Cobrados por Adelantado a Corto Plazo		
Otros Derechos a Recibir Bienes o Servicios a Corto Plazo			Otros Pasivos Diferidos a Corto Plazo		
<b>Inventarios</b>	<b>0.00</b>	<b>0.00</b>	<b>Fondos y Bienes de Terceros en Garantía y/o Administración a Corto Plazo</b>	<b>0.00</b>	<b>0.00</b>
Inventario de Mercancías para Venta			Fondos en Garantía a Corto Plazo		
Inventario de Mercancías Terminadas			Fondos en Administración a Corto Plazo		
Inventario de Mercancías en Proceso de Elaboración			Fondos Contingentes a Corto Plazo		
Inventario de Materias Primas, Materiales y Suministros para Producción			Fondos de Fideicomisos, Mandatos y Contratos Análogos a Corto Plazo		
Bienes en Tránsito			Otros Fondos de Terceros en Garantía y/o Administración a Corto Plazo		
<b>Almacenes</b>	<b>0.00</b>	<b>0.00</b>	Valores y Bienes en Garantía a Corto Plazo		
<b>Estimación por Pérdida o Deterioro de Activos Circulantes</b>	<b>0.00</b>	<b>0.00</b>	<b>Provisiones a Corto Plazo</b>	<b>0.00</b>	<b>0.00</b>
Estimaciones para Cuentas Incobrables por Derechos a Recibir Efectivo o Equivalentes			Provisión para Demandas y Juicios a Corto Plazo		
Estimación por Deterioro de Inventarios			Provisión para Contingencias a Corto Plazo		
<b>Otros Activos Circulantes</b>	<b>0.00</b>	<b>0.00</b>	Otros Pasivos a Corto Plazo		
Valores en Garantía			Ingresos por Clasificar		
Bienes en Garantía (excluye depósitos de fondos)			Recaudación por Participar		
Bienes Derivados de Embargos, Decomisos, Aseguramientos y Dación en Pago			Otros Pasivos Circulantes		
Adquisición con Fondos de Terceros			<b>Total de Pasivos Circulantes</b>	<b>1,119,875.84</b>	<b>0.00</b>
<b>Total de Activos Circulantes</b>	<b>4,909,776.60</b>	<b>0.00</b>	<b>Pasivo No Circulante</b>		
<b>Activo No Circulante</b>			<b>Cuentas por Pagar a Largo Plazo</b>		
<b>Inversiones Financieras a Largo Plazo</b>			<b>Documentos por Pagar a Largo Plazo</b>		
<b>Derechos a Recibir Efectivo o Equivalentes a Largo Plazo</b>			<b>Deuda Pública a Largo Plazo</b>		
<b>Bienes Inmuebles, Infraestructura y Construcciones en Proceso</b>			<b>Pasivos Diferidos a Largo Plazo</b>	<b>921,999.71</b>	
<b>Bienes Muebles</b>	<b>1,937,974.05</b>		Fondos y Bienes de Terceros en Garantía y/o Administración a Largo Plazo		
Activos Intangibles			<b>Provisiones a Largo Plazo</b>		
Depreciación, Deterioro y Amortización Acumulada de Bienes			<b>Total de Pasivos No Circulantes</b>	<b>921,999.71</b>	<b>0.00</b>
Activos Diferidos	208,638.15		<b>Total del Pasivo</b>	<b>2,041,875.55</b>	<b>0.00</b>
Estimación por Pérdida o Deterioro de Activos no Circulantes			<b>HACIENDA PÚBLICA / PATRIMONIO</b>		
<b>Otros Activos no Circulantes</b>			<b>Hacienda Pública/Patrimonio Contribuido</b>	<b>15,000.00</b>	<b>0.00</b>
<b>Total de Activos No Circulantes</b>	<b>2,146,612.20</b>	<b>0.00</b>	Aportaciones		
<b>Total del Activo</b>	<b>7,056,388.80</b>	<b>0.00</b>	Donaciones de Capital	15,000.00	
			Actualización de la Hacienda Pública/Patrimonio		
			<b>Hacienda Pública/Patrimonio Generado</b>	<b>4,999,513.25</b>	<b>0.00</b>
			Resultados del Ejercicio (Ahorro/Desahorro)	993,873.77	
			Resultados de Ejercicios Anteriores	4,005,639.48	
			Revalúos		
			Reservas		
			Rectificaciones de Resultados de Ejercicios Anteriores		
			<b>Exceso o Insuficiencia en la Actualización de la Hacienda Pública/Patrimonio</b>	<b>0.00</b>	<b>0.00</b>
			Resultado por Posición Monetaria		
			Resultado por Tenencia de Activos no Monetarios		
<b>Total de Activos No Circulantes</b>	<b>2,146,612.20</b>	<b>0.00</b>	<b>Total Hacienda Pública/Patrimonio</b>	<b>5,014,513.25</b>	<b>0.00</b>
<b>Total del Activo</b>	<b>7,056,388.80</b>	<b>0.00</b>	<b>Total del Pasivo y Hacienda Pública/Patrimonio</b>	<b>7,056,388.80</b>	<b>0.00</b>

**SISTEMA CONTABLE 2019**
**INFORME ANALÍTICO DE LA DEUDA PÚBLICA Y OTROS PASIVOS  
 DEL 1o. DE ENERO AL 31 DE DICIEMBRE DE 2019**

Página 1 de 1

Fecha: 04/02/2020

LDF-2

Denominación de la Deuda Pública y Otros Pasivos	Saldo al 31 de diciembre de 2018	Disposiciones del Período	Amortizaciones del Período	Revaluaciones, Reclasificaciones y Otros Ajustes	Saldo Final del Período	Pago de Intereses del Período	Pago de Comisiones y demás costos asociados durante el Período
<b>Deuda Pública</b>	0.00	0.00	0.00	0.00	0.00	0.00	0.00
<b>Corto Plazo</b>	0.00	0.00	0.00	0.00	0.00	0.00	0.00
Instituciones de Crédito							
Títulos y Valores							
Arrendamientos Financieros							
<b>Largo Plazo</b>	0.00	0.00	0.00	0.00	0.00		
Instituciones de Crédito							
Títulos y Valores							
Arrendamientos Financieros							
<b>Otros Pasivos</b>	0.00				2,041,875.55		
<b>Total de la Deuda Pública y Otros Pasivos</b>	0.00	0.00	0.00	0.00	2,041,875.55	0.00	0.00

**Deuda Contingente (Informativo)**
**Valor de Instrumentos Bono Cupón Cero (Informativo)**

 Instrumento Bono Cupón Cero 1, Banobras  
 Instrumento Bono Cupón Cero 2, Banobras

Obligaciones a Corto Plazo	Monto Contratado	Plazo Pactado	Tasa de Interés	Comisiones y Costos Relacionados	Tasa Efectiva
<b>Obligaciones a Corto Plazo (Informativo)</b>					

**GOBIERNO CONSTITUCIONAL DEL ESTADO DE CHIAPAS**  
**INSTITUTO DE LA JUVENTUD DEL ESTADO DE CHIAPAS**

**SISTEMA CONTABLE 2019**

**INFORME ANALÍTICO DE OBLIGACIONES DIFERENTES DE FINANCIAMIENTOS**

**DEL 1o. DE ENERO AL 31 DE DICIEMBRE DE 2019**

Fecha:

Página 1 de 1

04/02/2020

LDF-3

DENOMINACIÓN DE LAS OBLIGACIONES DIFERENTES DE FINANCIAMIENTO	FECHA DEL CONTRATO	FECHA DE INICIO DE OPERACIÓN DEL PROYECTO	FECHA DE VENCIMIENTO	MONTO DE LA INVERSIÓN PACTADO	PLAZO PACTADO	MONTO PROMEDIO MENSUAL DEL PAGO DE LA CONTRAPRESTACIÓN	MONTO PROMEDIO MENSUAL DEL PAGO DE LA CONTRAPRESTACIÓN CORRESPONDIENTE AL PAGO DE INVERSIÓN	MONTO PAGADO DE LA INVERSIÓN AL 31 DE DICIEMBRE DE 2019	MONTO PAGADO DE LA INVERSIÓN ACTUALIZADO AL 31 DE DICIEMBRE DE 2019	SALDO PENDIENTE POR PAGAR DE LA INVERSIÓN AL 31 DE DICIEMBRE DE 2019
---	--------------------	---	----------------------	-------------------------------	---------------	--	---	---	---	--

**APP'S**

- APP 1
- APP 2
- APP 3
- APP XX

**Otros instrumentos**

- Otro instrumento 1
- Otro instrumento 2
- Otro instrumento 3
- Otro instrumento XX

**Total de Obligaciones Diferentes de Financiamiento**



**NO APLICA**

**SISTEMA CONTABLE 2019**

Página 1 de 1

**BALANCE PRESUPUESTARIO**

Fecha: 04/02/2020

**DEL 1o. DE ENERO AL 31 DE DICIEMBRE DE 2019**
**LDI 4**

CONCEPTO	ESTIMADO/APROBADO	DEVENGADO	RECAUDADO/PAGADO
<b>Ingresos Totales</b>	<b>0.00</b>	<b>0.00</b>	<b>0.00</b>
Ingresos de Libre Disposición	0.00	0.00	0.00
Transferencias Federales Etiquetadas	0.00	0.00	0.00
Financiamiento Neto	0.00	0.00	0.00
<b>Egresos Presupuestarios</b>	<b>0.00</b>	<b>0.00</b>	<b>0.00</b>
Gasto No Etiquetado (sin incluir Amortización de la Deuda Pública)	0.00	0.00	0.00
Gasto Etiquetado (sin incluir Amortización de la Deuda Pública)	0.00	0.00	0.00
<b>Remanentes del Ejercicio Anterior</b>		<b>0.00</b>	<b>0.00</b>
Remanentes de Ingresos de Libre Disposición aplicados en el periodo		0.00	0.00
Remanentes de Transferencias Federales Etiquetadas aplicados en el periodo		0.00	0.00
<b>Balance Presupuestario</b>	<b>0.00</b>	<b>0.00</b>	<b>0.00</b>
<b>Balance Presupuestario sin Financiamiento Neto</b>	<b>0.00</b>	<b>0.00</b>	<b>0.00</b>
<b>Balance Presupuestario sin Financiamiento Neto y sin Remanentes del Ejercicio Anterior</b>	<b>0.00</b>	<b>0.00</b>	<b>0.00</b>

CONCEPTO	APROBADO	DEVENGADO	PAGADO
<b>Intereses, Comisiones y Gastos de la Deuda</b>	<b>0.00</b>	<b>0.00</b>	<b>0.00</b>
Intereses, Comisiones y Gastos de la Deuda con Gasto No Etiquetado	0.00	0.00	0.00
Intereses, Comisiones y Gastos de la Deuda con Gasto Etiquetado	0.00	0.00	0.00
<b>Balance Primario</b>	<b>0.00</b>	<b>0.00</b>	<b>0.00</b>

CONCEPTO	ESTIMADO/APROBADO	DEVENGADO	RECAUDADO/PAGADO
<b>Financiamiento</b>	<b>0.00</b>	<b>0.00</b>	<b>0.00</b>
Financiamiento con Fuente de Pago de Ingresos de Libre Disposición	0.00	0.00	0.00
Financiamiento con Fuente de Pago de Transferencias Federales Etiquetadas	0.00	0.00	0.00
<b>Amortización de la Deuda</b>	<b>0.00</b>	<b>0.00</b>	<b>0.00</b>
Amortización de la Deuda Pública con Gasto No Etiquetado	0.00	0.00	0.00
Amortización de la Deuda Pública con Gasto Etiquetado	0.00	0.00	0.00
<b>Financiamiento Neto</b>	<b>0.00</b>	<b>0.00</b>	<b>0.00</b>

CONCEPTO	ESTIMADO/APROBADO	DEVENGADO	RECAUDADO/PAGADO
Ingresos de Libre Disposición	0.00	0.00	0.00
Financiamiento Neto con Fuente de Pago de Ingresos de Libre Disposición	0.00	0.00	0.00
Financiamiento con Fuente de Pago de Ingresos de Libre Disposición	0.00	0.00	0.00
Amortización de la Deuda Pública con Gasto No Etiquetado	0.00	0.00	0.00
Gasto No Etiquetado ( sin incluir amortización de la Deuda Pública)	0.00	0.00	0.00
Remanentes de Ingresos de Libre Disposición aplicados en el periodo		0.00	0.00
<b>Balance Presupuestario de Recursos Disponibles</b>	<b>0.00</b>	<b>0.00</b>	<b>0.00</b>
<b>Balance Presupuestario de Recursos Disponibles sin Financiamiento Neto</b>	<b>0.00</b>	<b>0.00</b>	<b>0.00</b>

CONCEPTO	ESTIMADO/APROBADO	DEVENGADO	RECAUDADO/PAGADO
Transferencias Federales Etiquetadas	0.00	0.00	0.00
Financiamiento Neto con fuente de Pago de Transferencias Federales Etiquetadas	0.00	0.00	0.00
Financiamiento con Fuente de Pago de Transferencias Federales Etiquetadas	0.00	0.00	0.00
Amortización de la Deuda Pública con Gasto Etiquetado	0.00	0.00	0.00
Gasto Etiquetado ( sin incluir Amortización de la Deuda)	0.00	0.00	0.00
Remanentes de Transferencias Federales Etiquetadas aplicados en el periodo		0.00	0.00
<b>Balance Presupuestario de Recursos Etiquetados</b>	<b>0.00</b>	<b>0.00</b>	<b>0.00</b>
<b>Balance Presupuestario de Recursos Etiquetados sin Financiamiento Neto</b>	<b>0.00</b>	<b>0.00</b>	<b>0.00</b>

NO APLICA



**SISTEMA CONTABLE 2019**  
**ESTADO ANALÍTICO DE INGRESOS DETALLADO/CON RECURSOS DEL EJERCICIO**  
**DEL 1o. DE ENERO AL 31 DE DICIEMBRE DE 2019**
**LDF-5**

RUBRO DE INGRESOS	INGRESO					DIFERENCIA
	ESTIMADO	AMPLIACIONES Y REDUCCIONES	MODIFICADO	DEVENGADO	RECAUDADO	
<b>Ingresos de Libre Disposición</b>						
Impuestos	0.00	0.00	0.00	0.00	0.00	0.00
Cuotas y Aportaciones de Seguridad Social	0.00	0.00	0.00	0.00	0.00	0.00
Contribuciones de Mejoras	0.00	0.00	0.00	0.00	0.00	0.00
Derechos	0.00	0.00	0.00	0.00	0.00	0.00
Productos	0.00	0.00	0.00	0.00	0.00	0.00
Aprovechamientos	0.00	0.00	0.00	0.00	0.00	0.00
Ingresos por Venta de Bienes y Prestación de Servicios	0.00	0.00	0.00	0.00	0.00	0.00
Participaciones	<b>0.00</b>	<b>0.00</b>	<b>0.00</b>	<b>0.00</b>	<b>0.00</b>	<b>0.00</b>
Fondo General de Participaciones	0.00	0.00	0.00	0.00	0.00	0.00
Fondo de Fomento Municipal	0.00	0.00	0.00	0.00	0.00	0.00
Fondo de Fiscalización y Recaudación	0.00	0.00	0.00	0.00	0.00	0.00
Fondo de Compensación	0.00	0.00	0.00	0.00	0.00	0.00
Fondo de Extracción de Hidrocarburos	0.00	0.00	0.00	0.00	0.00	0.00
Impuesto Especial Sobre Producción y Servicios	0.00	0.00	0.00	0.00	0.00	0.00
0.136% de la Recaudación Federal Participable	0.00	0.00	0.00	0.00	0.00	0.00
3.17% Sobre Extracción de Petróleo	0.00	0.00	0.00	0.00	0.00	0.00
Gasolinas y Diésel	0.00	0.00	0.00	0.00	0.00	0.00
Fondo del Impuesto Sobre la Renta	0.00	0.00	0.00	0.00	0.00	0.00
Fondo de Estabilización de los Ingresos de las Entidades Federativas	0.00	0.00	0.00	0.00	0.00	0.00
Incentivos Derivados de la Colaboración Fiscal	<b>0.00</b>	<b>0.00</b>	<b>0.00</b>	<b>0.00</b>	<b>0.00</b>	<b>0.00</b>
Tenencia o Uso de Vehículos	0.00	0.00	0.00	0.00	0.00	0.00
Fondo de Compensación ISAN	0.00	0.00	0.00	0.00	0.00	0.00
Impuesto Sobre Automóviles Nuevos	0.00	0.00	0.00	0.00	0.00	0.00
Fondo de Compensación de Repecos-Intermedios	0.00	0.00	0.00	0.00	0.00	0.00
Otros Incentivos Económicos	0.00	0.00	0.00	0.00	0.00	0.00
Transferencias y Asignaciones	<b>0.00</b>	<b>0.00</b>	<b>0.00</b>	<b>0.00</b>	<b>0.00</b>	<b>0.00</b>
Convenios	<b>0.00</b>	<b>0.00</b>	<b>0.00</b>	<b>0.00</b>	<b>0.00</b>	<b>0.00</b>
Otros Convenios y Subsidios	0.00	0.00	0.00	0.00	0.00	0.00
Otros Ingresos de Libre Disposición	<b>0.00</b>	<b>0.00</b>	<b>0.00</b>	<b>0.00</b>	<b>0.00</b>	<b>0.00</b>
Participaciones en Ingresos Locales	0.00	0.00	0.00	0.00	0.00	0.00
Otros Ingresos de Libre Disposición	0.00	0.00	0.00	0.00	0.00	0.00
<b>Total Ingresos de Libre Disposición</b>	<b>0.00</b>	<b>0.00</b>	<b>0.00</b>	<b>0.00</b>	<b>0.00</b>	
<b>Ingresos Excedentes de Ingresos de Libre Disposición</b>						<b>0.00</b>
<b>Transferencias Federales Etiquetadas</b>						
Aportaciones	<b>0.00</b>	<b>0.00</b>	<b>0.00</b>	<b>0.00</b>	<b>0.00</b>	<b>0.00</b>
Fondo de Aportaciones para la Nómina Educativa y Gasto Operativo	0.00	0.00	0.00	0.00	0.00	0.00
Fondo de Aportaciones para los Servicios de Salud	0.00	0.00	0.00	0.00	0.00	0.00
Fondo de Aportaciones para la Infraestructura Social	0.00	0.00	0.00	0.00	0.00	0.00
Fondo de Aportaciones para el Fortalecimiento de los Municipios y de las Demarcaciones Territoriales del Distrito	0.00	0.00	0.00	0.00	0.00	0.00
Federal	<b>0.00</b>	<b>0.00</b>	<b>0.00</b>	<b>0.00</b>	<b>0.00</b>	<b>0.00</b>
Fondo de Aportaciones Múltiples	0.00	0.00	0.00	0.00	0.00	0.00
Fondo de Aportaciones para la Educación Tecnológica y de Adultos	0.00	0.00	0.00	0.00	0.00	0.00
Fondo de Aportaciones para la Seguridad Pública de los Estados y del Distrito Federal	0.00	0.00	0.00	0.00	0.00	0.00
Fondo de Aportaciones para el Fortalecimiento de las Entidades Federativas	0.00	0.00	0.00	0.00	0.00	0.00
Convenios	<b>0.00</b>	<b>0.00</b>	<b>0.00</b>	<b>0.00</b>	<b>0.00</b>	<b>0.00</b>
Convenios de Protección Social en Salud	0.00	0.00	0.00	0.00	0.00	0.00
Convenios de Descentralización	0.00	0.00	0.00	0.00	0.00	0.00
Convenios de Reasignación	0.00	0.00	0.00	0.00	0.00	0.00
Otros Convenios y Subsidios	0.00	0.00	0.00	0.00	0.00	0.00
Fondos Distintos de Aportaciones	<b>0.00</b>	<b>0.00</b>	<b>0.00</b>	<b>0.00</b>	<b>0.00</b>	<b>0.00</b>
Fondo para Entidades Federativas y Municipios Productores de Hidrocarburos	0.00	0.00	0.00	0.00	0.00	0.00
Fondo Minero	0.00	0.00	0.00	0.00	0.00	0.00
Transferencias, Asignaciones, Subsidios y Subvenciones, y Pensiones y Jubilaciones	<b>0.00</b>	<b>0.00</b>	<b>0.00</b>	<b>0.00</b>	<b>0.00</b>	<b>0.00</b>
Otras Transferencias Federales Etiquetadas	<b>0.00</b>	<b>0.00</b>	<b>0.00</b>	<b>0.00</b>	<b>0.00</b>	<b>0.00</b>
<b>Total de Transferencias Federales Etiquetadas</b>	<b>0.00</b>	<b>0.00</b>	<b>0.00</b>	<b>0.00</b>	<b>0.00</b>	<b>0.00</b>
<b>Ingresos Derivados de Financiamientos</b>	<b>0.00</b>	<b>0.00</b>	<b>0.00</b>	<b>0.00</b>	<b>0.00</b>	<b>0.00</b>
Ingresos Derivados de Financiamientos	0.00	0.00	0.00	0.00	0.00	0.00
<b>Total de Ingresos</b>	<b>0.00</b>	<b>0.00</b>	<b>0.00</b>	<b>0.00</b>	<b>0.00</b>	<b>0.00</b>
<b>Datos Informativos</b>						
Ingresos Derivados de Financiamientos con Fuente de Pago de Ingresos de Libre Disposición	0.00	0.00	0.00	0.00	0.00	0.00
Ingresos Derivados de Financiamientos con Fuente de Pago de Transferencias Federales Etiquetadas	0.00	0.00	0.00	0.00	0.00	0.00
<b>Ingresos Derivados de Financiamientos</b>	<b>0.00</b>	<b>0.00</b>	<b>0.00</b>	<b>0.00</b>	<b>0.00</b>	<b>0.00</b>

NO APLICA



**NOMBRE DEL ENTE PUBLICO : Instituto de la Juventud del Estado de Chiapas**

**Estado Analítico del Ejercicio del Presupuesto de Egresos Detallado – LDF 6a.  
Clasificación por Objeto del Gasto (Capítulo y Concepto)**

**Del 1 de Enero al 31 de diciembre de 2019**

(PESOS)

Concepto	Egresos					Subejercicio
	Aprobado	Ampliaciones / Reducciones	Modificado	Devengado	Pagado	
b5) Productos Químicos, Farmacéuticos y de Laboratorio.	0.00	0.00	0.00	0.00	0.00	0.00
b6) Combustibles, Lubricantes y Aditivos.	0.00	0.00	0.00	0.00	0.00	0.00
b7) Vestuario, Blancos, Prendas de Protección y Artículos Deportivos.	0.00	0.00	0.00	0.00	0.00	0.00
b8) Materiales y Suministros para Seguridad.	0.00	0.00	0.00	0.00	0.00	0.00
b9) Herramientas, Refacciones y Accesorios Menores.	0.00	0.00	0.00	0.00	0.00	0.00
C. Servicios Generales.	0.00	3,688.50	3,688.50	3,688.50	3,688.50	0.00
c1) Servicios Básicos.	0.00	0.00	0.00	0.00	0.00	0.00
c2) Servicios de Arrendamiento.	0.00	0.00	0.00	0.00	0.00	0.00
c3) Servicios Profesionales, Científicos, Técnicos y Otros Servicios.	0.00	0.00	0.00	0.00	0.00	0.00
c4) Servicios Financieros, Bancarios y Comerciales.	0.00	0.00	0.00	0.00	0.00	0.00
c5) Servicios de Instalación, Reparación, Mantenimiento y Conservación.	0.00	0.00	0.00	0.00	0.00	0.00
c6) Servicios de Comunicación Social y Publicidad.	0.00	3,688.50	3,688.50	3,688.50	3,688.50	0.00
c7) Servicios de Traslado y Viáticos.	0.00	0.00	0.00	0.00	0.00	0.00
c8) Servicios Oficiales.	0.00	0.00	0.00	0.00	0.00	0.00
c9) Otros Servicios Generales.	0.00	0.00	0.00	0.00	0.00	0.00
D. Transferencias, Asignaciones, Subsidios y Otras Ayudas.	0.00	0.00	0.00	0.00	0.00	0.00
d1) Transferencias Internas y Asignaciones al Sector Público.	0.00	0.00	0.00	0.00	0.00	0.00
d2) Transferencias al Resto del Sector Público.	0.00	0.00	0.00	0.00	0.00	0.00
d3) Subsidios y Subvenciones.	0.00	0.00	0.00	0.00	0.00	0.00
d4) Ayudas Sociales.	0.00	0.00	0.00	0.00	0.00	0.00
d5) Pensiones y Jubilaciones.	0.00	0.00	0.00	0.00	0.00	0.00
d6) Transferencias a Fideicomisos, Mandatos y Otros Análogos.	0.00	0.00	0.00	0.00	0.00	0.00
d7) Transferencias a la Seguridad Social	0.00	0.00	0.00	0.00	0.00	0.00
d8) Donativos	0.00	0.00	0.00	0.00	0.00	0.00
d9) Transferencias al Exterior.	0.00	0.00	0.00	0.00	0.00	0.00
E. Bienes Muebles, Inmuebles e Intangibles.	0.00	204,269.77	204,269.77	204,269.77	204,269.77	0.00
e1) Mobiliario y Equipo de Administración.	0.00	188,734.16	188,734.16	188,734.16	188,734.16	0.00
e2) Mobiliario y Equipo Educativo y Recreativo.	0.00	15,535.61	15,535.61	15,535.61	15,535.61	0.00
e3) Equipo e Instrumental Médico y de Laboratorio.	0.00	0.00	0.00	0.00	0.00	0.00
e4) Vehículos y Equipo de Transporte.	0.00	0.00	0.00	0.00	0.00	0.00
e5) Equipo de Defensa y Seguridad.	0.00	0.00	0.00	0.00	0.00	0.00
e6) Maquinaria, Otros Equipos y Herramientas.	0.00	0.00	0.00	0.00	0.00	0.00
e7) Activos Biológicos.	0.00	0.00	0.00	0.00	0.00	0.00
e8) Bienes Inmuebles.	0.00	0.00	0.00	0.00	0.00	0.00
e9) Activos Intangibles.	0.00	0.00	0.00	0.00	0.00	0.00
F. Inversión Pública.	0.00	0.00	0.00	0.00	0.00	0.00
f1) Obra Pública en Bienes de Dominio Público.	0.00	0.00	0.00	0.00	0.00	0.00
f2) Obra Pública en Bienes Propios.	0.00	0.00	0.00	0.00	0.00	0.00
f3) Proyectos Productivos y Acciones de Fomento	0.00	0.00	0.00	0.00	0.00	0.00
G. Inversiones Financieras y Otras Provisiones.	0.00	0.00	0.00	0.00	0.00	0.00
g1) Inversiones para el Fomento de Actividades Productivas	0.00	0.00	0.00	0.00	0.00	0.00
g2) Acciones y Participaciones de Capital	0.00	0.00	0.00	0.00	0.00	0.00
g3) Compra de Títulos y Valores	0.00	0.00	0.00	0.00	0.00	0.00
g4) Concesión de Préstamos.	0.00	0.00	0.00	0.00	0.00	0.00
g5) Inversiones en Fideicomisos, Mandatos y Otros Análogos. Fideicomiso de Desastres Naturales (informativo)	0.00	0.00	0.00	0.00	0.00	0.00
g6) Otras Inversiones Financieras	0.00	0.00	0.00	0.00	0.00	0.00
g7) Provisiones para Contingencias y Otras Erogaciones Especiales.	0.00	0.00	0.00	0.00	0.00	0.00
H. Participaciones y Aportaciones.	0.00	0.00	0.00	0.00	0.00	0.00
h1) Participaciones.	0.00	0.00	0.00	0.00	0.00	0.00
h2) Aportaciones.	0.00	0.00	0.00	0.00	0.00	0.00
h3) Convenios.	0.00	0.00	0.00	0.00	0.00	0.00
I. Deuda Pública.	0.00	0.00	0.00	0.00	0.00	0.00
i1) Amortización de la Deuda Pública.	0.00	0.00	0.00	0.00	0.00	0.00
i2) Intereses de la Deuda Pública.	0.00	0.00	0.00	0.00	0.00	0.00
i3) Comisiones de la Deuda Pública.	0.00	0.00	0.00	0.00	0.00	0.00
i4) Gastos de la Deuda Pública.	0.00	0.00	0.00	0.00	0.00	0.00
i5) Costo por Coberturas.	0.00	0.00	0.00	0.00	0.00	0.00
i6) Apoyos Financieros.	0.00	0.00	0.00	0.00	0.00	0.00
i7) Adeudos de Ejercicios Fiscales Anteriores (ADEFAS).	0.00	0.00	0.00	0.00	0.00	0.00
<b>III. Total de Egresos</b>	<b>12,092,016.42</b>	<b>13,060,071.97</b>	<b>25,152,088.39</b>	<b>24,322,733.98</b>	<b>23,375,982.68</b>	<b>829,354.41</b>

**NOMBRE DEL ENTE PÚBLICO : Instituto de la Juventud del Estado de Chiapas**  
**Estado Analítico del Ejercicio del Presupuesto de Egresos Detallado – LDF 6b.**

Clasificación Administrativa

Del 1 de Enero al 31 de diciembre de 2019  
(PESOS)

Concepto	Egresos					Subejercicio
	Aprobado	Ampliaciones / Reducciones	Modificado	Devengado	Pagado	
I. Gasto No Etiquetado	12,092,016.42	12,850,281.97	24,942,298.39	24,112,943.98	23,166,192.68	829,354.41
Instituto de la Juventud del Estado de Chiapas	12,092,016.42	12,850,281.97	24,942,298.39	24,112,943.98	23,166,192.68	829,354.41
II. Gasto Etiquetado	0.00	209,790.00	209,790.00	209,790.00	209,790.00	0.00
Instituto de la Juventud del Estado de Chiapas	0.00	209,790.00	209,790.00	209,790.00	209,790.00	0.00
<b>III. Total de Egresos</b>	<b>12,092,016.42</b>	<b>13,060,071.97</b>	<b>25,152,088.39</b>	<b>24,322,733.98</b>	<b>23,375,982.68</b>	<b>829,354.41</b>

**NOMBRE DEL ENTE PÚBLICO : Instituto de la Juventud del Estado de Chiapas**

Estado Analítico del Ejercicio del Presupuesto de Egresos Detallado – LDF 6c.

Clasificación Funcional (Finalidad y Función)

Del 1 de Enero al 31 de diciembre de 2019

(PESOS)

Concepto	Egresos					Subejercicio
	Aprobado	Ampliaciones / Reducciones	Modificado	Devengado	Pagado	
I. Gasto No Etiquetado	12,092,016.42	12,850,281.97	24,942,298.39	24,112,943.98	23,166,192.68	829,354.41
A. Gobierno	0.00	0.00	0.00	0.00	0.00	0.00
a1) Legislación	0.00	0.00	0.00	0.00	0.00	0.00
a2) Justicia	0.00	0.00	0.00	0.00	0.00	0.00
a3) Coordinación de la Política de Gobierno	0.00	0.00	0.00	0.00	0.00	0.00
a4) Relaciones Exteriores	0.00	0.00	0.00	0.00	0.00	0.00
a5) Asuntos Financieros y Hacendarios	0.00	0.00	0.00	0.00	0.00	0.00
a6) Seguridad Nacional	0.00	0.00	0.00	0.00	0.00	0.00
a7) Asuntos de Orden Público y de Seguridad Interior	0.00	0.00	0.00	0.00	0.00	0.00
a8) Otros Servicios Generales	0.00	0.00	0.00	0.00	0.00	0.00
B. Desarrollo Social	12,092,016.42	12,850,281.97	24,942,298.39	24,112,943.98	23,166,192.68	829,354.41
b1) Protección Ambiental	0.00	0.00	0.00	0.00	0.00	0.00
b2) Vivienda y Servicios a la Comunidad	0.00	0.00	0.00	0.00	0.00	0.00
b3) Salud	0.00	0.00	0.00	0.00	0.00	0.00
b4) Recreación, Cultura y Otras Manifestaciones Sociales	0.00	0.00	0.00	0.00	0.00	0.00
b5) Educación	0.00	0.00	0.00	0.00	0.00	0.00
b6) Protección Social	12,092,016.42	12,850,281.97	24,942,298.39	24,112,943.98	23,166,192.68	829,354.41
b7) Otros Asuntos Sociales	0.00	0.00	0.00	0.00	0.00	0.00
C. Desarrollo Económico	0.00	0.00	0.00	0.00	0.00	0.00
c1) Asuntos Económicos, Comerciales y Laborales en General	0.00	0.00	0.00	0.00	0.00	0.00
c2) Agropecuaria, Silvicultura, Pesca y Caza	0.00	0.00	0.00	0.00	0.00	0.00
c3) Combustibles y Energía	0.00	0.00	0.00	0.00	0.00	0.00
c4) Minería, Manufacturas y Construcción	0.00	0.00	0.00	0.00	0.00	0.00
c5) Transporte	0.00	0.00	0.00	0.00	0.00	0.00
c6) Comunicaciones	0.00	0.00	0.00	0.00	0.00	0.00
c7) Turismo	0.00	0.00	0.00	0.00	0.00	0.00
c8) Ciencia, Tecnología e Innovación	0.00	0.00	0.00	0.00	0.00	0.00
c9) Otras Industrias y Otros Asuntos Económicos	0.00	0.00	0.00	0.00	0.00	0.00
D. Otras no Clasificadas en Funciones Anteriores	0.00	0.00	0.00	0.00	0.00	0.00
d1) Transac. de la Deuda Pública/Costo Financiero de la Deuda	0.00	0.00	0.00	0.00	0.00	0.00
d2) Transf., Part. y Aport. entre Diferentes Niv. y Ord. de Gob.	0.00	0.00	0.00	0.00	0.00	0.00
d3) Saneamiento del Sistema Financiero	0.00	0.00	0.00	0.00	0.00	0.00
d4) Adeudos de Ejercicios Fiscales Anteriores	0.00	0.00	0.00	0.00	0.00	0.00
II. Gasto Etiquetado	0.00	209,790.00	209,790.00	209,790.00	209,790.00	0.00
A. Gobierno	0.00	0.00	0.00	0.00	0.00	0.00
a1) Legislación	0.00	0.00	0.00	0.00	0.00	0.00
a2) Justicia	0.00	0.00	0.00	0.00	0.00	0.00
a3) Coordinación de la Política de Gobierno	0.00	0.00	0.00	0.00	0.00	0.00
a4) Relaciones Exteriores	0.00	0.00	0.00	0.00	0.00	0.00
a5) Asuntos Financieros y Hacendarios	0.00	0.00	0.00	0.00	0.00	0.00
a6) Seguridad Nacional	0.00	0.00	0.00	0.00	0.00	0.00
a7) Asuntos de Orden Público y de Seguridad Interior	0.00	0.00	0.00	0.00	0.00	0.00
a8) Otros Servicios Generales	0.00	0.00	0.00	0.00	0.00	0.00
B. Desarrollo Social	0.00	209,790.00	209,790.00	209,790.00	209,790.00	0.00
b1) Protección Ambiental	0.00	0.00	0.00	0.00	0.00	0.00
b2) Vivienda y Servicios a la Comunidad	0.00	0.00	0.00	0.00	0.00	0.00
b3) Salud	0.00	0.00	0.00	0.00	0.00	0.00
b4) Recreación, Cultura y Otras Manifestaciones Sociales	0.00	0.00	0.00	0.00	0.00	0.00
b5) Educación	0.00	0.00	0.00	0.00	0.00	0.00
b6) Protección Social	0.00	209,790.00	209,790.00	209,790.00	209,790.00	0.00
b7) Otros Asuntos Sociales	0.00	0.00	0.00	0.00	0.00	0.00
C. Desarrollo Económico	0.00	0.00	0.00	0.00	0.00	0.00
c1) Asuntos Económicos, Comerciales y Laborales en General	0.00	0.00	0.00	0.00	0.00	0.00
c2) Agropecuaria, Silvicultura, Pesca y Caza	0.00	0.00	0.00	0.00	0.00	0.00
c3) Combustibles y Energía	0.00	0.00	0.00	0.00	0.00	0.00
c4) Minería, Manufacturas y Construcción	0.00	0.00	0.00	0.00	0.00	0.00
c5) Transporte	0.00	0.00	0.00	0.00	0.00	0.00
c6) Comunicaciones	0.00	0.00	0.00	0.00	0.00	0.00
c7) Turismo	0.00	0.00	0.00	0.00	0.00	0.00
c8) Ciencia, Tecnología e Innovación	0.00	0.00	0.00	0.00	0.00	0.00
c9) Otras Industrias y Otros Asuntos Económicos	0.00	0.00	0.00	0.00	0.00	0.00
D. Otras no Clasificadas en Funciones Anteriores	0.00	0.00	0.00	0.00	0.00	0.00
d1) Transac. de la Deuda Pública/Costo Financiero de la Deuda	0.00	0.00	0.00	0.00	0.00	0.00
d2) Transf., Part. y Aport. entre Diferentes Niv. y Ord. de Gob.	0.00	0.00	0.00	0.00	0.00	0.00
d3) Saneamiento del Sistema Financiero	0.00	0.00	0.00	0.00	0.00	0.00
d4) Adeudos de Ejercicios Fiscales Anteriores	0.00	0.00	0.00	0.00	0.00	0.00
<b>III. Total de Egresos</b>	<b>12,092,016.42</b>	<b>13,060,071.97</b>	<b>25,152,088.39</b>	<b>24,322,733.98</b>	<b>23,375,982.68</b>	<b>829,354.41</b>

**NOMBRE DEL ENTE PÚBLICO : Instituto de la Juventud del Estado de Chiapas**

Estado Analítico del Ejercicio del Presupuesto de Egresos Detallado – LDF 6d.

Clasificación de Servicios Personales por Categoría

Del 1 de Enero al 31 de diciembre de 2019

(PESOS)

Concepto	Egresos					Subejercicio
	Aprobado	Ampliaciones / Reducciones	Modificado	Devengado	Pagado	
I. Gasto No Etiquetado	11,028,363.30	12,850,281.97	23,878,645.27	23,053,898.19	22,107,146.89	824,747.08
A. Personal Administrativo y de Servicio Público	11,028,363.30	10,587,145.42	21,615,508.72	20,790,761.64	20,626,924.18	824,747.08
B. Magisterio	0.00	0.00	0.00	0.00	0.00	0.00
C. Servicios de Salud	0.00	0.00	0.00	0.00	0.00	0.00
c1) Personal Administrativo	0.00	0.00	0.00	0.00	0.00	0.00
c2) Personal Médico, Paramédico y Afín	0.00	0.00	0.00	0.00	0.00	0.00
D. Seguridad Pública	0.00	0.00	0.00	0.00	0.00	0.00
E. Gastos Asociados a la Implementación de Nuevas Leyes Federales o Reformas a las mismas	0.00	0.00	0.00	0.00	0.00	0.00
Nombre del Programa o Ley 1	0.00	0.00	0.00	0.00	0.00	0.00
F. Sentencias Laborales Definitivas	0.00	2,263,136.55	2,263,136.55	2,263,136.55	1,480,222.71	0.00
II. Gasto Etiquetado	0.00	0.00	0.00	0.00	0.00	0.00
A. Personal Administrativo y de Servicio Público	0.00	0.00	0.00	0.00	0.00	0.00
B. Magisterio	0.00	0.00	0.00	0.00	0.00	0.00
C. Servicios de Salud	0.00	0.00	0.00	0.00	0.00	0.00
c1) Personal Administrativo	0.00	0.00	0.00	0.00	0.00	0.00
c2) Personal Médico, Paramédico y Afín	0.00	0.00	0.00	0.00	0.00	0.00
D. Seguridad Pública	0.00	0.00	0.00	0.00	0.00	0.00
E. Gastos Asociados a la Implementación de Nuevas Leyes Federales o Reformas a las mismas	0.00	0.00	0.00	0.00	0.00	0.00
Nombre del Programa o Ley 1	0.00	0.00	0.00	0.00	0.00	0.00
F. Sentencias Laborales Definitivas	0.00	0.00	0.00	0.00	0.00	0.00
<b>III. Total del Gasto en Servicios Personales</b>	<b>11,028,363.30</b>	<b>12,850,281.97</b>	<b>23,878,645.27</b>	<b>23,053,898.19</b>	<b>22,107,146.89</b>	<b>824,747.08</b>

**SISTEMA CONTABLE 2019**
**RELACIÓN DE BIENES MUEBLES QUE COMPONEN SU PATRIMONIO**

Página 1 de 13

**Cuenta Pública al 31 de diciembre de 2019**

Hora: 01:23:53p. m.

Fecha: 04/02/2020

Código	Descripción del Bien	Valor en Libros
1241	Mobiliario y Equipo de Administración	1,165,368.54
1241 131A0107 0002	2170107000038 Frigobar General Electric 1150019S/S 26045	2,099.00
1241 131A0108 0310	21701080000002 Maquina de escribir electrica OLIVETTI ET-640 PLUS b7501256806871408-C-000045588	1,599.00
1241 131A0114 0003	1 Impresora 10 Plastico 1241 BROTHER HL-2270DW U62674C4N138575	1,778.15
1241 131A0114 0004	1 Impresora 10 Plastico 1241 BROTHER HL-2270DW U62674C4N138511	1,778.15
1241 131A0114 0005	1 Impresora 10 Plastico 1241 BROTHER HL-2270DW U62674C4N138573	1,778.15
1241 131A0114 0006	1 Impresora 10 Plastico 1241 BROTHER HL-2270DW U62674C4N138577	1,778.15
1241 131A0114 0012	1139014000023 Fotocopiadora RICOH MP2553SP E743LA00115 1052	45,000.00
1241 131A0114 0013	1139014000024 Fotocopiadora RICOH MP2553SP E743L900077 1052	45,000.00
1241 131A0114 0014	1139014000025 Fotocopiadora RICOH MP2553SP E743LA00245 1052	45,000.00
1241 131A0114 0015	1139014000031 Impresora BROTHER HL-4150CDN U62499K3J392552 315	4,680.90
1241 131A0114 0016	1139014000032 Impresora BROTHER HL-4150CDN U62499K3J392822 315	4,680.90
1241 131A0114 0017	1139014000033 Impresora BROTHER HL-4150CDN U62499K3J392826 315	4,680.90
1241 131A0114 0018	1139014000001 Computadora Portátil LENOVO THINKPAD L440 R90A00FW 316	14,505.32
1241 131A0114 0019	1139014000002 Computadora Portátil LENOVO THINKPAD L440 R90A00FZ 316	14,505.32
1241 131A0114 0020	1139014000003 Computadora Portátil LENOVO THINKPAD L440 R90A00G5 316	14,505.32
1241 131A0114 0021	1139014000004 Computadora Portátil LENOVO THINKPAD L440 R90A00G4 316	14,505.32
1241 131A0114 0022	1139014000005 Computadora Portátil LENOVO THINKPAD L440 R90A00G2 316	14,505.32
1241 131A0114 0023	1139014000006 Computadora Portátil LENOVO THINKPAD L440 R90A00FY 316	14,505.32
1241 131A0114 0024	1139014000007 Computadora Portátil LENOVO THINKPAD L440 R90A00G1 316	14,505.32
1241 131A0114 0025	1139014000008 Computadora Portátil LENOVO THINKPAD L440 R90A00G3 316	14,505.32
1241 131A0114 0027	1139014000010 Computadora Portátil LENOVO THINKPAD L440 R90A00FP 316	14,505.32
1241 131A0114 0028	1139014000011 Computadora Portátil LENOVO THINKPAD L440 R90A00FR 316	14,505.32
1241 131A0114 0029	1139014000012 Computadora Portátil LENOVO THINKPAD L440 R90A00FT 316	14,505.32
1241 131A0114 0030	1139014000013 Computadora Portátil LENOVO THINKPAD L440 R90A00FV 316	14,505.32
1241 131A0114 0031	1139014000014 Computadora Portátil LENOVO THINKPAD L440 R90A00FX 316	14,505.32
1241 131A0114 0032	1139014000015 Computadora Portátil LENOVO THINKPAD L440 R90A00G0 316	14,505.32
1241 13581116 0002	1 PZA. ESCRITORIO PARA COMPUTADOR FACT. B2241	1,400.00
1241 13581116 0003	1 PZA. ARCHIVERO METALICO 3 GAVETAS FACT. B2279	2,950.00
1241 13581116 0010	1139018100057C.P.U32 Metal PlásticoACERB2248	9,641.80
1241 13581116 0011	1139018100058Monitor32 Metal PlásticoACERB2248	2,900.00
1241 13581116 0012	1139018100059Teclado32 Metal PlásticoACERB2248	208.80
1241 13581116 0013	1139018100031Escritorio20 Madera Metal.S/MB2277	1,800.00

**SISTEMA CONTABLE 2019**
**RELACIÓN DE BIENES MUEBLES QUE COMPONEN SU PATRIMONIO**

Página 2 de 13

**Cuenta Pública al 31 de diciembre de 2019**

Hora: 01:23:53p. m.

Fecha: 04/02/2020

Código	Descripción del Bien	Valor en Libros
1241 13581116 0014	1139018100032Escritorio20 Madera Metal.S/MB2277	1,800.00
1241 13581116 0015	1139018100033Soporte para Televisión20 Madera Metal.S/MB2277	799.01
1241 13581116 0016	1139018100034Escritorio para Computadora20 Madera Metal.S/MB2239	1,400.00
1241 13581116 0017	1139018100035Escritorio para Computadora20 Madera Metal.S/MB2239	1,400.00
1241 13581116 0018	1139018100036Ventilador de Pedestal20 Madera Metal.S/MB2239	1,469.00
1241 13581116 0019	1139018100137Ventilador de Pedestal20 Madera Metal.S/MB2239	1,469.00
1241 13581116 0020	1139018100038Escritorio02 Metal.S/MB2239	1,800.00
1241 13581116 0021	1139018100039Mesa Plegable32 Metal Plástico.S/MB2239	1,099.99
1241 13581116 0022	1139018100040Escritorio para Computadora20 Madera Metal.S/MB2258	1,400.00
1241 13581116 0023	1139018100041Escritorio para Computadora20 Madera Metal.S/MB2228	1,400.00
1241 13581116 0024	1139018100042Mesa Plegable32 Metal Plástico.S/MB2228	1,100.00
1241 13581116 0025	1139018100043Mesa Plegable32 Metal Plástico.S/MB2228	1,100.00
1241 13581116 0026	1139018100044Silla Plegadiza32 Metal Plástico.S/MB2228	300.00
1241 13581116 0027	1139018100045Silla Plegadiza32 Metal Plástico.S/MB2228	300.00
1241 13581116 0028	1139018100046Silla Plegadiza32 Metal Plástico.S/MB2228	300.00
1241 13581116 0029	1139018100047Escritorio para Computadora Madera Metal.S/MB2258	1,400.00
1241 13581116 0030	1139018100048Silla Fija32 Metal Plástico.S/MB2258	450.00
1241 13581116 0031	1139018100049Silla Fija32 Metal Plástico.S/MB2258	450.00
1241 13581116 0032	1139018100050Silla Fija32 Metal Plástico.S/MB2258	450.00
1241 13581116 0033	1139018100051Silla Fija32 Metal Plástico.S/MB2258	450.00
1241 13581116 0034	1139018100052Mesa para Sala de Juntas20 Madera Metal.S/MB2305	3,000.00
1241 13581116 0035	1139018100053Banca de Espera20 Madera Metal.S/MB2305	5,921.80
1241 13581116 0036	1139018100054Mesa de Trabajo20 Madera Metal.S/MB2253	2,600.00
1241 13581116 0037	1139018100055Mesa de Trabajo20 Madera Metal.S/MB2253	2,600.00
1241 13581116 0038	1139018100056Escritorio02 Metal.S/MB2239	1,800.00
1241 13581116 0039	1139018100277Escritorio para Computadora20 Madera Metal.S/MB2234	1,400.00
1241 13581116 0040	1139018100279Escritorio para Computadora20 Madera Metal.S/MB2234	1,400.00
1241 13581116 0041	1139018100186Soporte para Televisión02 MetalS/MB2256	799.01
1241 13581116 0042	1139018100187Rack02 MetalS/MB2256	1,800.00
1241 13581116 0043	1139018100188Rack02 MetalS/MB2256	1,800.00
1241 13581116 0044	1139018100189Mesa Circular01 MaderaS/MB2294	2,380.00
1241 13581116 0045	1139018100190Mesa Circular01 MaderaS/MB2294	2,380.00
1241 13581116 0046	1139018100191Mesa Circular01 MaderaS/MB2294	2,380.00
1241 13581116 0047	1139018100192Mesa Circular01 MaderaS/MB2294	2,380.00
1241 13581116 0048	1139018100193Mesa Circular01 MaderaS/MB2294	2,380.00
1241 13581116 0049	1139018100194Mesa10 PlásticoS/MB2294	1,780.00
1241 13581116 0050	1139018100195Mesa10 PlásticoS/MB2294	1,780.00
1241 13581116 0051	1139018100196Mesa10 PlásticoS/MB2294	1,780.00
1241 13581116 0052	1139018100197Mesa10 PlásticoS/MB2294	1,780.00
1241 13581116 0053	1139018100198Mesa10 PlásticoS/MB2294	1,780.00
1241 13581116 0054	1139018100199Mesa10 PlásticoS/MB2294	1,780.00
1241 13581116 0055	1139018100200Mesa Rectangular10 PlásticoS/MB2294	1,500.00



**SISTEMA CONTABLE 2019**
**RELACIÓN DE BIENES MUEBLES QUE COMPONEN SU PATRIMONIO**

Página 3 de 13

**Cuenta Pública al 31 de diciembre de 2019**

Hora: 01:23:53p. m.

Fecha: 04/02/2020

Código	Descripción del Bien	Valor en Libros
1241 13581116 0057	1139018100202Mesa Rectangular10 PlásticoS/MB2294	1,500.00
1241 13581116 0058	1139018100203Mesa Rectangular10 PlásticoS/MB2294	1,500.00
1241 13581116 0059	1139018100204Silla Ejecutiva Fija32 Metal PlásticoS/MB2294	1,300.00
1241 13581116 0060	1139018100205Silla Ejecutiva Fija32 Metal PlásticoS/MB2294	1,300.00
1241 13581116 0061	1139018100206Silla Ejecutiva Fija32 Metal PlásticoS/MB2294	1,300.00
1241 13581116 0062	1139018100207Silla Ejecutiva Fija32 Metal PlásticoS/MB2294	1,300.00
1241 13581116 0063	1139018100208Silla Ejecutiva Fija32 Metal PlásticoS/MB2294	1,300.00
1241 13581116 0064	1139018100209Silla Ejecutiva Fija32 Metal PlásticoS/MB2294	1,300.00
1241 13581116 0065	1139018100210Silla Ejecutiva Fija32 Metal PlásticoS/MB2294	1,300.00
1241 13581116 0066	1139018100211Silla Ejecutiva Fija32 Metal PlásticoS/MB2294	1,300.00
1241 13581116 0067	1139018100212Juego de Sala32 Metal PlásticoS/MB2294	2,499.95
1241 13581116 0068	1139018100213Cafetera32 Metal PlásticoS/MB2294	800.01
1241 13581116 0069	1139018100214Silla Ejecutiva Fija32 Metal PlásticoS/MB2294	1,500.00
1241 13581116 0070	1139018100215Silla Ejecutiva Fija32 Metal PlásticoS/MB2294	1,500.00
1241 13581116 0071	1139018100216Silla Ejecutiva Fija32 Metal PlásticoS/MB2294	1,500.00
1241 13581116 0072	1139018100217Escritorio01 MaderaS/MB2294	2,372.00
1241 13581116 0073	1139018100218Escritorio01 MaderaS/MB2294	2,372.00
1241 13581116 0074	1139018100219Escritorio01 MaderaS/MB2294	2,372.00
1241 13581116 0075	1139018100220Banco de Trabajo02 MetalS/MB2294	350.00
1241 13581116 0076	1139018100221Banco de Trabajo02 MetalS/MB2294	350.00
1241 13581116 0077	1139018100222Banco de Trabajo02 MetalS/MB2294	350.00
1241 13581116 0078	1139018100223Banco de Trabajo02 MetalS/MB2294	350.00
1241 13581116 0079	1139018100224Banco de Trabajo02 MetalS/MB2294	350.00
1241 13581116 0080	1139018100225Silla32 Metal PlásticoS/MB2294	400.00
1241 13581116 0081	1139018100226Silla32 Metal PlásticoS/MB2294	400.00
1241 13581116 0082	1139018100227Silla32 Metal PlásticoS/MB2294	400.00
1241 13581116 0083	1139018100229Silla32 Metal PlásticoS/MB2294	400.00
1241 13581116 0084	1139018100228Silla32 Metal PlásticoS/MB2294	400.00
1241 13581116 0085	1139018100230Silla32 Metal PlásticoS/MB2294	400.00
1241 13581116 0086	1139018100231Silla32 Metal PlásticoS/MB2294	400.00
1241 13581116 0087	1139018100232Silla32 Metal PlásticoS/MB2294	400.00
1241 13581116 0088	1139018100233Silla32 Metal PlásticoS/MB2294	400.00
1241 13581116 0089	1139018100234Silla32 Metal PlásticoS/MB2294	400.00
1241 13581116 0090	1139018100235Silla32 Metal PlásticoS/MB2294	400.00
1241 13581116 0091	1139018100236Silla32 Metal PlásticoS/MB2294	400.00
1241 13581116 0092	1139018100237Silla32 Metal PlásticoS/MB2294	400.00
1241 13581116 0093	1139018100238Silla32 Metal PlásticoS/MB2294	400.00
1241 13581116 0094	1139018100239Silla32 Metal PlásticoS/MB2294	400.00
1241 13581116 0095	1139018100240Silla32 Metal PlásticoS/MB2294	400.00
1241 13581116 0096	1139018100240Silla32 Metal PlásticoS/MB2294	400.00
1241 13581116 0097	1139018100242Silla32 Metal PlásticoS/MB2294	400.00
1241 13581116 0098	1139018100243Silla32 Metal PlásticoS/MB2294	400.00

**SISTEMA CONTABLE 2019**
**RELACIÓN DE BIENES MUEBLES QUE COMPONEN SU PATRIMONIO**

Página 4 de 13

**Cuenta Pública al 31 de diciembre de 2019**

Hora: 01:23:53p. m.

Fecha: 04/02/2020

Código	Descripción del Bien	Valor en Libros
1241 13581116 0099	1139018100244Silla32 Metal PlásticoS/MB2294	400.00
1241 13581116 0100	1139018100245Silla32 Metal PlásticoS/MB2294	400.00
1241 13581116 0101	1139018100246Silla32 Metal PlásticoS/MB2294	400.00
1241 13581116 0102	1139018100247Silla32 Metal PlásticoS/MB2294	400.00
1241 13581116 0103	1139018100248Silla32 Metal PlásticoS/MB2294	400.00
1241 13581116 0104	1139018100249Silla32 Metal PlásticoS/MB2294	400.00
1241 13581116 0105	1139018100250Silla32 Metal PlásticoS/MB2294	400.00
1241 13581116 0106	1139018100251Silla32 Metal PlásticoS/MB2294	400.00
1241 13581116 0107	1139018100252Silla32 Metal PlásticoS/MB2294	400.00
1241 13581116 0108	1139018100253Silla32 Metal PlásticoS/MB2294	400.00
1241 13581116 0109	1139018100254Silla32 Metal PlásticoS/MB2294	400.00
1241 13581116 0110	1139018100255Silla32 Metal PlásticoS/MB2294	400.00
1241 13581116 0111	1139018100256Silla32 Metal PlásticoS/MB2294	400.00
1241 13581116 0112	1139018100257Silla32 Metal PlásticoS/MB2294	400.00
1241 13581116 0113	1139018100258Silla32 Metal PlásticoS/MB2294	400.00
1241 13581116 0114	1139018100259Silla32 Metal PlásticoS/MB2294	400.00
1241 13581116 0115	1139018100260Silla32 Metal PlásticoS/MB2294	400.00
1241 13581116 0116	1139018100261Silla32 Metal PlásticoS/MB2294	400.00
1241 13581116 0117	1139018100262Silla32 Metal PlásticoS/MB2294	400.00
1241 13581116 0118	1139018100263Silla32 Metal PlásticoS/MB2294	400.00
1241 13581116 0119	1139018100264Silla32 Metal PlásticoS/MB2294	400.00
1241 13581116 0120	1139018100265Silla32 Metal PlásticoS/MB2294	400.00
1241 13581116 0121	1139018100266Silla32 Metal PlásticoS/MB2294	400.00
1241 13581116 0122	1139018100267Silla32 Metal PlásticoS/MB2294	400.00
1241 13581116 0123	1139018100268Silla32 Metal PlásticoS/MB2294	400.00
1241 13581116 0124	1139018100269Silla32 Metal PlásticoS/MB2294	400.00
1241 13581116 0125	1139018100270Silla Plegadiza32 Metal PlásticosS/MB2228	300.00
1241 13581116 0126	1139018100271Silla Plegadiza32 Metal PlásticoS/MB2228	300.00
1241 13581116 0127	1139018100272Silla Plegadiza32 Metal PlásticoS/MB2228	300.00
1241 13581116 0128	1139018100273Silla Plegadiza32 Metal PlásticoS/MB2228	300.00
1241 13581116 0129	1139018100274Silla Plegadiza32 Metal Plástico.S/MB2228	549.40
1241 13581116 0130	1139018100275Silla Plegadiza32 Metal Plástico.S/MB2228	300.00
1241 13581116 0131	1139018100276Silla Plegadiza32 Metal Plástico.S/MB2228	300.00
1241 13581116 0132	1139018100347Mesa de Trabajo32 Metal PlásticoS/MB2227	5,200.16
1241 13581116 0133	1139018100060Mouse10 PlásticoACERB2248	249.40
1241 13581116 0134	1139018100061C.P.U32 Metal PlásticoACERB2259	9,641.80
1241 13581116 0135	1139018100062Monitor32 Metal PlasticoACERB2259	2,900.00
1241 13581116 0136	1139018100063Teclado10 PlasticoACERB2259	212.84
1241 13581116 0137	1139018100064Mouse10 PlasticoACERB2259	249.40
1241 13581116 0138	1139018100065Mause10 PlasticoACERB2259	249.40
1241 13581116 0139	1139018100066Teclado10 PlasticoACERB2259	212.84
1241 13581116 0140	1139018100067Monitor32 Metal PlasticoACERB2259	2,900.00

**SISTEMA CONTABLE 2019**
**RELACIÓN DE BIENES MUEBLES QUE COMPONEN SU PATRIMONIO**

Página 5 de 13

Cuenta Pública al 31 de diciembre de 2019

Hora: 01:23:53p. m.

Fecha: 04/02/2020

Código	Descripción del Bien	Valor en Libros
1241 13581116 0141	1139018100068C.P.U32 Metal PlasticoACERB2259	9,641.80
1241 13581116 0142	1139018100069C.P.U32 Metal PlasticoACERB2278	9,641.80
1241 13581116 0143	1139018100070Monitor32 Metal PlasticoACERB2278	2,900.00
1241 13581116 0144	1139018100071Teclado10 PlasticoACERB2278	208.80
1241 13581116 0145	1139018100072Mouse10 PlasticoACERB2278	249.40
1241 13581116 0146	1139018100073C.P.U32 Metal PlasticoACERB2287	9,641.80
1241 13581116 0147	1139018100074Monitor32 Metal PlasticoACERB2287	2,900.00
1241 13581116 0148	1139018100075Teclado10 PlasticoACERB2287	208.80
1241 13581116 0149	1139018100076Mouse10 PlasticoACERB2287	249.40
1241 13581116 0150	1139018100077Mouse10 PlasticoACERB2287	249.40
1241 13581116 0151	1139018100078Teclado10 PlasticoACERB2287	208.80
1241 13581116 0152	1139018100079Monitor32 Metal PlasticoACERB2287	2,900.00
1241 13581116 0153	1139018100080C.P.U32 Metal PlasticoACERB2287	9,641.80
1241 13581116 0154	1139018100081C.P.U32 Metal PlasticoACERB2236	9,641.80
1241 13581116 0155	1139018100082C.P.U32 Metal PlasticoACERB2236	9,641.80
1241 13581116 0156	1139018100083Monitor32 Metal PlasticoACERB2236	2,900.00
1241 13581116 0157	1139018100084Monitor32 Metal PlasticoACERB2236	2,900.00
1241 13581116 0158	1139018100085Teclado10 PlasticoACERB2236	208.80
1241 13581116 0159	1139018100086Teclado10 PlasticoACERB2236	208.80
1241 13581116 0160	1139018100087Mouse10 PlasticoACERB2236	249.40
1241 13581116 0161	1139018100088Mouse10 PlasticoACERB2236	249.40
1241 13581116 0162	1139018100089Impresora Multifuncional32 Metal PlasticoBROTHERB2236	3,000.00
1241 13581116 0163	1139018100090C.P.U32 Metal PlasticoACERB2229	9,641.80
1241 13581116 0164	1139018100091Monitor32 Metal PlasticoACERB2229	2,900.00
1241 13581116 0165	1139018100092Teclado10 PlasticoACERB2229	208.80
1241 13581116 0166	1139018100093Mouse10 PlasticoACERB2229	249.40
1241 13581116 0167	1139018100094C.P.U32 Metal PlasticoACERB2240	9,641.80
1241 13581116 0168	1139018100095C.P.U32 Metal PlasticoACERB2240	9,641.80
1241 13581116 0169	1139018100096Monitor32 Metal PlasticoACERB2240	2,900.00
1241 13581116 0170	1139018100097Monitor32 Metal PlasticoACERB2240	2,900.00
1241 13581116 0171	1139018100098Teclado10 PlasticoACERB2240	208.80
1241 13581116 0172	1139018100099Teclado10 PlasticoACERB2240	208.80
1241 13581116 0173	11390181000100Mouse10 PlasticoACERB2240	249.40
1241 13581116 0174	11390181000101Mouse10 PlasticoACERB2240	249.40
1241 13581116 0175	1139018100280C.P.U32 Metal PlasticoACERB2270	9,641.80
1241 13581116 0176	1139018100281C.P.U32 Metal PlasticoACERB2270	9,641.80
1241 13581116 0177	1139018100282C.P.U32 Metal PlasticoACERB2270	9,641.80
1241 13581116 0178	1139018100283C.P.U32 Metal PlasticoACERB2270	9,641.80
1241 13581116 0179	1139018100284Monitor32 Metal PlasticoACERB2270	2,900.00
1241 13581116 0180	1139018100285Monitor32 Metal PlasticoACERB2270	2,900.00
1241 13581116 0181	1139018100286Monitor32 Metal PlasticoACERB2270	2,900.00
1241 13581116 0182	1139018100287Monitor32 Metal PlasticoACERB2270	2,900.00

**SISTEMA CONTABLE 2019**
**RELACIÓN DE BIENES MUEBLES QUE COMPONEN SU PATRIMONIO**

Página 6 de 13

Cuenta Pública al 31 de diciembre de 2019

Hora: 01:23:53p. m.

Fecha: 04/02/2020

Código	Descripción del Bien	Valor en Libros
1241 13581116 0183	1139018100288Teclado32 Metal PlasticoACERB2270	208.80
1241 13581116 0184	1139018100289Teclado32 Metal PlasticoACERB2270	208.80
1241 13581116 0185	1139018100290Teclado32 Metal PlasticoACERB2270	208.80
1241 13581116 0186	1139018100291Teclado32 Metal PlasticoACERB2270	208.80
1241 13581116 0187	1139018100292Mouse32 Metal PlasticoACERB2270	249.40
1241 13581116 0188	1139018100293Mouse32 Metal PlasticoACERB2270	249.40
1241 13581116 0189	1139018100294Mouse32 Metal PlasticoACERB2270	249.40
1241 13581116 0190	1139018100295Mouse32 Metal PlasticoACERB2270	10,900.81
1241 13581116 0191	1139018100296C.P.U32 Metal PlasticoACERB2395	10,900.81
1241 13581116 0192	1139018100297C.P.U32 Metal PlasticoACERB2395	10,900.81
1241 13581116 0193	1139018100298C.P.U32 Metal PlasticoACERB2395	10,900.81
1241 13581116 0194	1139018100299C.P.U32 Metal PlasticoACERB2395	10,900.81
1241 13581116 0195	1139018100300C.P.U32 Metal PlasticoACERB2395	10,900.81
1241 13581116 0196	1139018100301C.P.U32 Metal PlasticoACERB2395	10,900.81
1241 13581116 0197	1139018100302C.P.U32 Metal PlasticoACERB2395	10,900.81
1241 13581116 0198	1139018100303C.P.U32 Metal PlasticoACERB2395	2,900.00
1241 13581116 0199	1139018100304Monitor32 Metal PlasticoACERB2395	2,900.00
1241 13581116 0200	1139018100305Monitor32 Metal PlasticoACERB2395	2,900.00
1241 13581116 0201	1139018100306Monitor32 Metal PlasticoACERB2395	2,900.00
1241 13581116 0202	1139018100307Monitor32 Metal PlasticoACERB2395	2,900.00
1241 13581116 0203	1139018100308Monitor32 Metal PlasticoACERB2395	2,900.00
1241 13581116 0204	1139018100309Monitor32 Metal PlasticoACERB2395	2,900.00
1241 13581116 0205	1139018100310Monitor32 Metal PlasticoACERB2395	2,900.00
1241 13581116 0206	1139018100311Monitor32 Metal PlasticoACERB2395	324.80
1241 13581116 0207	11390518100312Teclado10 PlasticoACERB2395	324.80
1241 13581116 0208	11390518100313Teclado10 PlasticoACERB2395	324.80
1241 13581116 0209	11390518100314Teclado10 PlasticoACERB2395	324.80
1241 13581116 0210	11390518100315Teclado10 PlasticoACERB2395	324.80
1241 13581116 0211	11390518100316Teclado10 PlasticoACERB2395	324.80
1241 13581116 0212	11390518100317Teclado10 PlasticoACERB2395	324.80
1241 13581116 0213	11390518100318Teclado10 PlasticoACERB2395	324.80
1241 13581116 0214	11390518100319Teclado10 PlasticoACERB2395	249.40
1241 13581116 0215	1139018100320Mouse10 PlasticoACERB2395	249.40
1241 13581116 0216	1139018100321Mouse10 PlasticoACERB2395	249.40
1241 13581116 0217	1139018100322Mouse10 PlasticoACERB2395	249.40
1241 13581116 0218	1139018100323Mouse10 PlasticoACERB2395	249.40
1241 13581116 0220	1139018100325Mouse10 PlasticoACERB2395	249.40
1241 13581116 0221	1139018100326Mouse10 PlasticoACERB2395	249.40
1241 13581116 0222	1139018100327Mouse10 PlasticoACERB2395	249.40
1241 13581116 0223	1139018100328Impresora Multifuncional32 Metal PlasticoBROTHERB2395	6,999.91
1241 13581116 0224	1139018100329Impresora Multifuncional32 Metal PlasticoBROTHERB2270	3,000.00
1241 13581116 0225	01 PZA REFRIGERADOR FACTURA B 752	6,000.00

**SISTEMA CONTABLE 2019**
**RELACION DE BIENES MUEBLES QUE COMPONEN SU PATRIMONIO**

Página 7 de 13

**Cuenta Pública al 31 de diciembre de 2019**

Hora: 01:23:53p. m.

Fecha: 04/02/2020

Código	Descripción del Bien	Valor en Libros
1241 13581116 0226	01 PZA HORNO DE MIRCROONDAS FACT. B 753	1,050.00
1241 13581117 0002	1 CARPA FACT. B 103	8,200.00
1241 13581117 0003	1 SOPORTE UNIVERSAL PARA VIDEO PROYECTOR FACT. B 3233	900.00
1241 13581117 0004	1139017000001 Computadora Movil 32 metal plastico LENOVO IDEAPAPZ570 WB03540279 FACT. 1599	15,000.00
1241 13581117 0005	1 MONITOR TECLADO MOUSE OPETETICO FACT. 570	15,000.00
1241 13581117 0006	1 COMRA DE LAPIZ OPTICA FACT. A533	15,000.00
1241 13581117 0007	1 COMPUTADORA HP 280, 1 MAUSE HP PRODISPLAY, 1 TECLADO CHE 46 FACT. 531	15,000.00
1241 13581117 0008	1 COMPUTADORA HP 28 GS, 1 MOUSE HP NEGRO FACT. A532	15,000.00
1241 13581118 0002	1139019100001 Mesa Plegable 32 Metal Plastico DELUX B3467	1,620.11
1241 13581118 0003	1139019100005 Silla Plegadiza 32 Metal Plástico SAMSONITE B3467	290.00
1241 13581118 0004	1139019100006 Silla Plegadiza 32 Metal Plástico SAMSONITE B3467	290.00
1241 13581118 0005	1139019100007 Silla Plegadiza 32 Metal Plástico SAMSONITE B3467	290.00
1241 13581118 0006	1139019100008 Silla Plegadiza 32 Metal Plástico SAMSONITE B3467	290.00
1241 13581118 0007	1139019100002 Mesa Plegable 32 Metal Plástico DELUX B3467	1,620.01
1241 13581118 0008	1139019100003 Escritorio para Computadora 20 Madera Metal HOME LINE B3467	1,500.00
1241 13581118 0009	1139019100004 Silla Plegadiza 32 Metal Plástico SAMSONITE B3467	290.00
1241 13581118 0010	1139019100009 Silla Plegadiza 32 Metal Plástico SAMSONITE B3467	290.00
1241 13581118 0011	1139019100010 Silla Plegadiza 32 Metal Plástico SAMSONITE B3467	290.00
1241 13581118 0012	1139019100011 Silla Plegadiza 32 Metal Plástico SAMSONITE B3467	290.00
1241 13581118 0013	1139019100012 Silla Plegadiza 32 Metal Plástico SAMSONITE B3467	290.00
1241 13581118 0014	1139019100013 Silla Plegadiza 32 Metal Plástico SAMSONITE B3467	290.00
1241 13581118 0015	1139019100014 Silla Plegadiza 32 Metal Plástico SAMSONITE B3467	290.00
1241 13581118 0016	1139019100015 Silla Plegadiza 32 Metal Plástico SAMSONITE B3467	290.00
1241 13581118 0017	1139019100016 Silla Plegadiza 32 Metal Plástico SAMSONITE B3467	290.00
1241 13581118 0018	1139019100017 Silla Plegadiza 32 Metal Plástico SAMSONITE B3467	290.00
1241 13581118 0019	1139019100018 Silla Plegadiza 32 Metal Plástico SAMSONITE B3467	290.00
1241 13581118 0020	1139019100019 AG24 Lona con Estructura Metalica 32 Metal Plástico TRAIL GEAR B3468	2,600.00
1241 13581118 0021	1139019100020 Mesa Plegable 32 Metal Plástico DELUX B3468	1,620.01
1241 13581118 0022	1139019100021 Mesa Plegable 32 Metal Plástico DELUX B3467	1,620.01
1241 13581118 0023	1139019100022 Pantalla de Proyección 32 Metal Plástico MULTIMEDIA SCREEN B3468	2,399.84
1241 13581118 0024	1139019100023 Silla Plegadiza 32 Metal Plástico SAMSONITE B3468	290.00
1241 13581118 0025	1139019100024 Silla Plegadiza 32 Metal Plástico SAMSONITE B3468	290.00
1241 13581118 0026	1139019100025 Silla Plegadiza 32 Metal Plástico SAMSONITE B3468	290.00
1241 13581118 0027	1139019100026 Silla Plegadiza 32 Metal Plástico SAMSONITE B3468	290.00
1241 13581118 0028	1139019100027 Silla Plegadiza 32 Metal Plástico SAMSONITE B3468	290.00
1241 13581118 0029	1139019100028 Silla Plegadiza 32 Metal Plástico SAMSONITE B3468	290.00
1241 13581118 0030	1139019100029 Silla Plegadiza 32 Metal Plástico SAMSONITE B3468	290.00
1241 13581118 0031	1139019100030 Silla Plegadiza 32 Metal Plástico SAMSONITE B3468	290.00
1241 13581118 0032	1139019100031 Silla Plegadiza 32 Metal Plástico SAMSONITE B3468	290.00
1241 13581118 0033	1139019100032 Silla Plegadiza 32 Metal Plástico SAMSONITE B3468	290.00

**SISTEMA CONTABLE 2019**
**RELACIÓN DE BIENES MUEBLES QUE COMPONEN SU PATRIMONIO**

Página 8 de 13

**Cuenta Pública al 31 de diciembre de 2019**

Hora: 01:23:53p. m.

Fecha: 04/02/2020

Código	Descripción del Bien	Valor en Libros
1241 13581118 0034	1139019100033 Silla Plegadiza 32 Metal Plástico SAMSONITE B3468	290.00
1241 13581118 0035	1139019100034 Silla Plegadiza 32 Metal Plástico SAMSONITE B3468	290.00
1241 13581118 0036	1139019100035 Silla Plegadiza 32 Metal Plástico SAMSONITE B3468	290.00
1241 13581118 0037	1139019100036 Silla Plegadiza 32 Metal Plástico SAMSONITE B3468	290.00
1241 13581118 0038	1139019100037 Silla Plegadiza 32 Metal Plástico SAMSONITE B3468	290.00
1241 13581118 0039	1139019100038 Silla Plegadiza 32 Metal Plástico SAMSONITE B3468	290.00
1241 13581118 0040	1139019100039 Escritorio para Computadora 20 Madera Metal HOME LINE B3469	1,500.00
1241 13581118 0041	1139019100040 Escritorio para Computadora 20 Madera Metal HOME LINE B3469	1,500.00
1241 13581118 0042	1139019100041 Mesa Plegable 32 Metal Plástico DELUX B3469	1,620.01
1241 13581118 0043	1139019100042 Mesa Plegable 32 Metal Plástico DELUX B3469	1,620.01
1241 13581118 0044	1139019100043 Escritorio para Computadora 20 Madera Metal HOME LINE HOME LINE B3470	1,500.00
1241 13581118 0045	1139019100044 Impresora Multifuncional 32 Metal Plastico BROTHER B1231	3,500.00
1241 13581118 0046	1139019100045 Tarjeta de Red 32 Metal Plastico TP-LINK 2383	420.00
1241 13581118 0047	1139019100046 Tarjeta de Red 32 Metal Plastico TP-LINK 2383	420.00
1241 13581118 0048	1139019100047 Tarjeta de Red 32 Metal Plastico TP-LINK 2383	420.00
1241 13581118 0049	1139019100048 Tarjeta de Red 32 Metal Plastico TP-LINK 2383	420.00
1241 13581118 0050	1139019100049 Tarjeta de Red 32 Metal Plastico TP-LINK 2383	420.00
1241 13581118 0051	1139019100050 Tarjeta de Red 32 Metal Plastico TP-LINK 2383	420.00
1241 13581118 0052	1139019100051 Tarjeta de Red 32 Metal Plastico TP-LINK 2383	420.00
1241 13581118 0053	1139019100052 Tarjeta de Red 32 Metal Plastico TP-LINK 2383	420.00
1241 13581118 0054	1139019100053 Tarjeta de Red 32 Metal Plastico TP-LINK 2383	420.00
1241 13581118 0055	1139019100054 Tarjeta de Red 32 Metal Plastico TP-LINK 2383	420.00
1241 13581118 0056	1139019100059 C.P.U 32 Metal Plastico DELL A706	13,300.00
1241 13581118 0057	1139019100060 Monitor 32 Metal Plastico DELL A706	2,300.00
1241 13581118 0058	1139019100061 Teclado 10 Plastico DELL A706	800.00
1241 13581118 0059	1139019100062 Mouse 10 Plastico DELL A706	600.00
1241 13581118 0060	1139019100063 C.P.U 25 Madera Plastico DELL A706	13,300.00
1241 13581118 0061	1139019100064 Monitor 32 Metal Plastico DELL A706	2,300.00
1241 13581118 0062	1139019100065 Teclado 10 Plastico DELL A706	800.00
1241 13581118 0063	1139019100066 Mouse 10 Plastico DELL A706	600.00
1241 13581118 0064	1139019100067 C.P.U 32 Metal Plastico DELL A706	13,300.00
1241 13581118 0065	1139019100068 Monitor 32 Metal Plastico DELL A706	2,300.00
1241 13581118 0066	1139019100069 Teclado 10 Plastico DELL A706	800.00
1241 13581118 0067	1139019100070 Mouse 10 Plastico DELL A706	600.00
1241 13581118 0068	1139019100071 C.P.U 32 Metal Plastico DELL A706	13,300.00
1241 13581118 0069	1139019100072 Monitor 32 Metal Plastico DELL A706	2,300.00
1241 13581118 0070	1139019100073 Teclado 10 Plastico DELL A706	800.00
1241 13581118 0071	1139019100074 Mouse 10 Plastico DELL A706	600.00
1241 13581118 0072	1139019100055 Video Proyector 32 Metal Plástico SPECTRA J01 CC1166	1,500.00

**SISTEMA CONTABLE 2019**
**RELACIÓN DE BIENES MUEBLES QUE COMPONEN SU PATRIMONIO**

Página 9 de 13

**Cuenta Pública al 31 de diciembre de 2019**

Hora: 01:23:53p. m.

Fecha: 04/02/2020

Código	Descripción del Bien	Valor en Libros
1241 31593119 0002	43211507-1 PC DE ESCRITORIO HP280 G3 SFF.INTEL CORE1391004 C 4 2GHZ,8GB 1 TB WINDOWS 10 PRO EL GABINETE INCLUYE TECLADO Y MOUSE MONITOR HP V194.18.5 PULGADAS 1366	13,847.16
1241 31593119 0003	43211507-2 PC DE ESCRITORIO HP280 G3 SFF. INTEL CORE1391004C4 2GHZ,8GB 1TB WINDOWS 10 PRO EL GABINETE INCLUYE TECLADO Y MOUSE MONITOR HP V194.18.5 PULGADAS,1366	13,847.16
1241 31593119 0004	43211507-3 PC DE ESCRITORIO HP 280 G3 SFF. INTEL CORE 1391004 C4 2GHZ,8GB 1TB WINDOWS 10 PRO EL GABINETE INCLUYE TECLADO Y MOUSE MONITOR HP V194 18.5 PULGADAS 1366	13,847.16
1241 31593119 0005	43211507-4 PC DE ESCRITORIO HP 280 G3 SFF. INTEL CORE 1391004 C4 2GHZ,8GB 1TB WIMDOWS 10 PRO EL GABINETE INCLUYE TECLADO Y MOUSE MONITOR HP V194 18.5 PULGADAS 1366	13,847.16
1241 31593119 0006	43211507-5 PC DE ESCRITORIO HP 280 G3 SFF. INTEL CORE 1391004 C4 2GHZ,8GB 1 TB WINDOWS 10 PRO EL GABINETE INCLUYE TECLADO Y MOUSE MONITOR HP V194 18.5 PULGADAS 1366	13,847.16
1241 31593119 0007	43211507-6 PC DE ESCRITORIO HP 280 G3 SFF.INTEL CORE 1391004C4 2GHZ, 8GB 1 TB WINDOWS 10 PRO EL GABINETE INCLUYE TECLADO Y MOUSE MONITOR HP V194 18.5 PULGADAS 1366	13,847.16
1241 31593119 0008	43211507-7 PC DE ESCRITORI HP 280 G3 SFF.INTEL CORE 1391004C4 2GHZ 8GB 1 TB WINDOWS 10 PRO EL GABINETE INCLUYE TECLADO Y MOUSE MONITOR HP V194 18.5 PULGADAS 1366	13,847.16
1241 31593119 0009	43211507-8 PC DE ESCRITORIO HP 280 G3 SFF.INTEL CORE 1391004C4 2GHZ 8 GB 1 TB WINDOWS 10 PRO EL GABINETE INCLUYE TECLADO Y MOUSE MONITOR HP V194 18.5 PULGADAS 1366	13,847.16
1241 31593119 0010	43211507-9 PC DE ESCRITORIO HP 280 G3 SFF.INTEL CORE 1391004C4 2GHZ 8 GB 1 TB WINDOWS 10 PRO EL GABINETE INCLUYE TECLADO Y MOUSE MONITOR HP V194 18.5 PULGADAS 1366	13,847.16
1241 31593119 0011	43211507-10 PC DE ESCRITORIO HP 280 G3 SFF.INTEL CORE 1391004C4 2GHZ 8 GB 1 TB WINDOWS 10 PRO EL GABINETE INCLUYE TECLADO Y MOUSE MONITOR HP V194 18.5 PULGADAS 1366	13,847.16
1241 31593119 0012	43211507-11 PC DE ESCRITORIO HP 280 G3 SFF.INTEL CORE 1391004C4 2GHZ 8 GB 1 TB WINDOWS 10 PRO EL GABINETE INCLUYE TECLADO Y MOUSE MONITOR HP V194 18.5 PULGADAS 1366	13,847.16
1242	Mobiliario y Equipo Educativo y Recreativo	242,796.36
1242 11593119 0002	45111616-1 PROYECTOR BENQ MODELO MW707 3500 LUMENES ANSI,DLP,WXGA(1280X800),15000 H.COLOR BLANCO	12,200.60
1242 13581115 0002	C.P.U 10 Plastico 1242 DELL INSPIRON 3647 C7YMQ2234	5,221.00
1242 13581116 0004	01 PZA. BAFLE ACTIVO (INCLUYE PEDESTAL Y MICROFONO) FACT. B 2280	4,500.01
1242 13581116 0006	01 PZA. VIDEO PROYECTOR BENQ MX 528 FACTURA B 2286	7,000.00
1242 13581116 0008	1139018100104Video Proyector32 Metal PlasticoS/MB2262	8,000.00
1242 13581116 0009	1139018100105Pantalla32 Metal Plastico.S/MB2262	5,500.00
1242 13581116 0010	1139018100106Pantalla32 Metal Plastico.S/MB2283	5,500.00
1242 13581116 0011	1139018100345Pantalla32 Metal PlasticoACTIVIOB2243	5,500.00
1242 13581116 0012	1139018100346Video Proyector32 Metal PlasticoBENQ MS527B2243	8,000.00
1242 13581116 0013	1139018100364Video proyector32 Metal PlasticoBENQ2260	8,000.00
1242 13581116 0014	1139018100365Pantalla32 Metal PlasticoS/M2260	5,500.00
1242 13581116 0015	1139018100117Guitarra20 Madera Metal.S/MB2251	550.00
1242 13581116 0016	1139018100118Guitarra20 Madera Metal.S/MB2251	550.00
1242 13581116 0017	1139018100119Guitarra20 Madera Metal.S/MB2251	550.00
1242 13581116 0018	1139018100120Juegos de Mesa10 Plástico.S/MB2265	300.00
1242 13581116 0019	1139018100121Juegos de Mesa10 Plástico.S/MB2265	200.01

**SISTEMA CONTABLE 2019**
**RELACIÓN DE BIENES MUEBLES QUE COMPONEN SU PATRIMONIO**

Página 10 de 13

Cuenta Pública al 31 de diciembre de 2019

Hora: 01:23:53p. m.

Fecha: 04/02/2020

Código	Descripción del Bien	Valor en Libros
1242 13581116 0020	1139018100122Juegos de Mesa10 Plástico.S/MB2265	350.00
1242 13581116 0021	1139018100123Juegos de Mesa10 Plástico.S/MB2265	300.00
1242 13581116 0022	1139018100124Juegos de Mesa10 Plástico.S/MB2265	300.00
1242 13581116 0023	1139018100125Teclado Eléctrico (Musical)10 Plástico.S/MB2281	4,000.00
1242 13581116 0024	1139018100126Bateria Musical32 Metal Plástico.S/MB2281	5,900.00
1242 13581116 0025	1139018100127Juegos de Mesa10 Plástico.S/MB2235	300.00
1242 13581116 0026	1139018100128Juegos de Mesa10 Plástico.S/MB2235	300.00
1242 13581116 0027	1139018100129Juegos de Mesa10 Plástico.S/MB2235	300.00
1242 13581116 0028	1139018100130Juegos de Mesa10 Plástico.S/MB2235	499.99
1242 13581116 0029	11390181001131Juegos de Mesa10 Plástico.S/MB2235	499.99
1242 13581116 0030	1139018100132Juegos de Mesa10 Plástico.S/MB2235	499.99
1242 13581116 0031	1139018100133Juegos de Mesa10 Plástico.S/MB2235	150.01
1242 13581116 0032	1139018100134Juegos de Mesa10 Plástico.S/MB2235	150.01
1242 13581116 0033	1139018100135Juegos de Mesa10 Plástico.S/MB2235	300.00
1242 13581116 0034	1139018100136Juegos de Mesa10 Plástico.S/MB2235	300.00
1242 13581116 0035	1139018100137Juegos de Mesa10 Plástico.S/MB2235	300.00
1242 13581116 0036	1139018100138Juegos de Mesa10 Plástico.S/MB2247	350.00
1242 13581116 0037	1139018100139Juegos de Mesa10 Plástico.S/MB2247	350.00
1242 13581116 0038	1139018100140Juegos de Mesa10 Plástico.S/MB2247	350.00
1242 13581116 0039	1139018100141Guitarra01 MaderaS/MB2247	550.00
1242 13581116 0040	1139018100142Guitarra01 MaderaS/SB2247	550.00
1242 13581116 0041	1139018100143Guitarra01 MaderaS/MB2247	550.00
1242 13581116 0042	1139018100144Guitarra01 MaderaS/SB2247	550.00
1242 13581116 0043	1139018100145Guitarra01 MaderaS/SB2247	550.00
1242 13581116 0044	1139018100146Guitarra01 MaderaS/SB2247	550.00
1242 13581116 0045	1139018100147Juegos de Mesa10 PlásticoS/SB2247	300.00
1242 13581116 0046	1139018100148Juegos de Mesa10 PlásticoS/SB2247	300.00
1242 13581116 0047	1139018100149Juegos de Mesa10 PlásticoS/SB2247	300.00
1242 13581116 0048	1139018100150Juegos de Mesa10 PlásticoS/SB2247	400.00
1242 13581116 0049	1139018100151Juegos de Mesa10 PlásticoS/SB2247	400.00
1242 13581116 0050	1139018100152Juegos de Mesa10 PlásticoS/SB2247	300.00
1242 13581116 0051	1139018100153Juegos de Mesa10 PlásticoS/SB2247	300.00
1242 13581116 0052	1139018100154Juegos de Mesa10 PlásticoS/SB2247	300.00
1242 13581116 0053	1139018100155Juegos de Mesa10 PlásticoS/SB2247	350.01
1242 13581116 0054	1139018100156Juegos de Mesa10 PlásticoS/SB2247	350.01
1242 13581116 0055	1139018100157Juegos de Mesa10 PlásticoS/SB2264	300.00
1242 13581116 0056	1139018100158Juegos de Mesa10 PlásticoS/SB2264	300.00
1242 13581116 0057	1139018100159Juegos de Mesa10 PlásticoS/SB2264	400.00
1242 13581116 0058	1139018100160Juegos de Mesa10 PlásticoS/SB2264	399.62
1242 13581116 0059	1139018100161Juegos de Mesa10 PlásticoS/SB2264	350.01
1242 13581116 0060	1139018100162Juegos de Mesa10 PlásticoS/SB2264	350.01
1242 13581116 0061	1139018100278Consola10 Plastico.S/MB2281	7,800.00



**SISTEMA CONTABLE 2019**
**RELACION DE BIENES MUEBLES QUE COMPONEN SU PATRIMONIO**

Página 11 de 13

**Cuenta Pública al 31 de diciembre de 2019**

Hora: 01:23:53p. m.

Fecha: 04/02/2020

Código	Descripción del Bien	Valor en Libros
1242 13581116 0062	1139018100330Consola10 Plástico.S/MB2281	7,800.00
1242 13581116 0063	1 PZA. PANTALLA TRIPLE 60X60 FACT. B 2263	3,500.00
1242 13581116 0064	1139018100110Juegos de Mesa10 PlásticoS/MB2251	300.00
1242 13581116 0065	1139018100111Juegos de Mesa10 PlásticoS/MB2251	300.00
1242 13581116 0066	1139018100112Juegos de Mesa10 PlásticoS/MB2251	300.00
1242 13581116 0067	1139018100113Juegos de Mesa10 PlásticoS/MB2251	350.00
1242 13581116 0068	1139018100114Juegos de Mesa10 PlásticoS/MB2251	350.00
1242 13581116 0069	1139018100116Guitarra20 Madera Metal.S/MB2251	550.00
1242 13581117 0002	1 CONSOLA XBOX ONE 500GB FACT. B 2358	15,600.00
1242 13581117 0003	5 GUITARRAS LA SANTANDEREANA MADERA DE PINO FACT. B 2356	4,499.99
1242 13581117 0004	1CONSOLA XBOX ONE 500GB NEGRO BATTLEFIELD1 4K, 1 PANTALLA TRIPLE 60X60 MODELO P FACT. B 107	10,900.00
1242 13581117 0006	1 JUEGO PARA XBOX ONE, 1 JUEGO PARA XBOX FIFA, 1 TWISTER GIGANTE DE 3 MTS, 1 JUEGO PARA XBOX ONE FACT. B 105	5,500.00
1242 13581117 0007	1 JUEGO PARA XBOX ONE FIFA 17 FACT. B 106	1,000.00
1242 13581117 0008	1 JUEGO XBOX ONE LEGO, 1 JUEGO XBOX ONE FOFA 17, FACT. B 111	1,800.00
1242 13581117 0009	1 PANTALLA TRIPIE 60X60 MODELO P 6406/VPT6060A	3,100.00
1242 13581117 0010	1 PANTALLA 32 PULGADAS LED WXGA PHILIPS RESOLICION 720P FACT. B 2359	5,400.00
1242 13581117 0011	1 PANTALLA 32 PULGADAS LED WXGA PHILIPS RESOLICION 720P FACT. B 2357	5,400.00
1242 13581118 0002	1139019100076 Juegos de Mesa 01 Madera B3471	400.00
1242 13581118 0003	1139019100077 Juegos de Mesa 01 Madera B3471	400.00
1242 13581118 0004	1139019100078 Juegos de Mesa 32 Metal Plástico B3471	400.00
1242 13581118 0005	1139019100079 Juegos de Mesa 32 Metal Plastico B3471	400.00
1242 13581118 0006	1139019100080 Juegos de Mesa 01 Madera B3471	400.00
1242 13581118 0007	1139019100081 Juegos de Mesa 01 Madera B3471	400.00
1242 13581118 0008	1139019100082 Juegos de Mesa 01 Madera B3471	400.00
1242 13581118 0009	1139019100083 Guitarra 20 Madera Metal B3471	800.00
1242 13581118 0010	1139019100084 Guitarra 20 Madera Metal B3471	800.00
1242 13581118 0011	1139019100085 Guitarra 20 Madera Metal B3471	800.00
1242 13581118 0012	1139019100086 Guitarra 20 Madera Metal B3471	800.00
1242 13581118 0013	1139019100087 Controler 10 Plástico B3471	1,500.00
1242 13581118 0014	1139019100115 Juegos de Mesa 11 Papel B3473	200.00
1242 13581118 0015	1139019100116 Juegos de Mesa 11 Papel B3473	200.00
1242 13581118 0016	1139019100117 Juegos de Mesa 11 Papel B3473	200.00
1242 13581118 0017	1139019100118 Juegos de Mesa 01 Madera B3473	450.00
1242 13581118 0018	1139019100119 Juegos de Mesa 01 Madera B3473	450.00
1242 13581118 0019	1139019100120 Juegos de Mesa 01 Madera B3473	450.00
1242 13581118 0020	1139019100121 Juegos de Mesa 01 Madera B3473	400.00
1242 13581118 0021	1139019100122 Juegos de Mesa 01 Madera B3473	400.00
1242 13581118 0022	1139019100123 Juegos de Mesa 01 Madera B3473	400.00
1242 13581118 0023	1139019100124 Juegos de Mesa 01 Madera B3473	400.00
1242 13581118 0024	1139019100125 Juegos de Mesa 01 Madera B3473	400.00

**SISTEMA CONTABLE 2019**
**RELACIÓN DE BIENES MUEBLES QUE COMPONEN SU PATRIMONIO**

Página 12 de 13

**Cuenta Pública al 31 de diciembre de 2019**

Hora: 01:23:53p. m.

Fecha: 04/02/2020

Código	Descripción del Bien	Valor en Libros
1242 13581118 0025	1139019100126 Juegos de Mesa 01 Madera B3473	400.00
1242 13581118 0026	1139019100127 Juegos de Mesa 01 Madera B3473	400.00
1242 13581118 0027	1139019100128 Guitarra 20 Madera Metal B3473	800.00
1242 13581118 0028	1139019100129 Guitarra 20 Madera Metal B3473	800.00
1242 13581118 0029	1139019100130 Guitarra 20 Madera Metal B3473	800.00
1242 13581118 0030	1139019100131 Guitarra 20 Madera Metal B3473	800.00
1242 13581118 0031	1139019100132 Estuche para Guitarra 12 Tela B3473	365.01
1242 13581118 0032	1139019100133 Estuche para Guitarra 12 Tela B3473	365.01
1242 13581118 0033	1139019100134 Estuche para Guitarra 12 Tela B3473	365.01
1242 13581118 0034	1139019100135 Estuche para Guitarra 12 Tela B3473	365.01
1242 13581118 0035	1139019100136 Estuche para Guitarra 12 Tela B3473	365.01
1242 13581118 0036	1139019100088 Juegos de Mesa 01 Madera B3472	450.02
1242 13581118 0037	1139019100089 Juegos de Mesa 01 Madera B3472	450.02
1242 13581118 0038	1139019100090 Juegos de Mesa 01 Madera B3472	400.01
1242 13581118 0039	1139019100091 Juegos de Mesa 01 Madera B3472	400.01
1242 13581118 0040	1139019100092 CD-Rom 10 Plástico B3472	1,100.00
1242 13581118 0041	1139019100093 CD-Rom 10 Plástico B3472	1,100.00
1242 13581118 0042	1139019100094 Estuche para Guitarra 12 Tela B3472	364.99
1242 13581118 0043	1139019100095 Estuche para Guitarra 12 Tela B3472	364.99
1242 13581118 0044	1139019100096 Estuche para Guitarra 12 Tela B3472	364.99
1242 13581118 0045	1139019100097 Estuche para Guitarra 12 Tela B3472	364.99
1242 13581118 0046	1139019100098 Estuche para Guitarra 12 Tela B3472	364.99
1242 13581118 0047	1139019100099 Guitarra 02 Metal B3474	5,500.00
1242 13581118 0048	1139019100100 CD-Rom 10 Plástico B3474	1,100.00
1242 13581118 0049	1139019100101 CD-Rom 10 Plástico B3474	1,100.00
1242 13581118 0050	1139019100109 Controler 10 Plástico 1033	1,531.20
1242 13581118 0051	1139019100110 Controler 10 Plástico 1033	1,531.20
1242 13581118 0052	1139019100111 Cargador de Baterías 02 Metal 1033	881.60
1242 13581118 0053	1139019100112 Cámara Digital y Videoconferencias 32 Metal Plástico 1033	3,656.00
1242 13581118 0054	1139019100102 Violín 20 Madera Metal B2461	1,500.00
1242 13581118 0055	1139019100103 Guitarra 02 Metal B2461	5,499.99
1242 13581118 0056	1139019100104 Estuche para Guitarra 12 Tela B2461	365.01
1242 13581118 0057	1139019100105 Estuche para Guitarra 12 Tela B2461	365.01
1242 13581118 0058	1139019100106 Estuche para Guitarra 12 Tela B2461	365.01
1242 13581118 0059	1139019100107 Estuche para Guitarra 12 Tela B2461	365.01
1242 13581118 0060	1139019100108 Estuche para Guitarra 12 Tela B2461	365.01
1242 13581118 0061	1139019100051 VIDEO PROYECTOR SPECTRA J01 (SKU 82904) CC1166	8,000.00
1242 13581118 0062	1139019100075 Bafle 32 Metal Plastico RIDGEWAY CC1165	2,050.00
1242 13581118 0063	1139019100056 Sistema Inalámbrico con Micrófono 32 Metal Plástico HARDEN CC1163	1,700.00
1242 13581118 0064	1139019100057 Reproductor DVD 32 Metal Plástico SPELER CC1163	800.00
1242 13581118 0065	1139019100058 Mezcladora de Sonido 32 Metal Plástico ALESIS CC1163	3,300.00
1242 13581118 0066	1139019100113 Bafle 32 Metal Plástico RIDGEWAY CC1164	2,050.00

**SISTEMA CONTABLE 2019**
**RELACIÓN DE BIENES MUEBLES QUE COMPONEN SU PATRIMONIO**

Página 13 de 13

**Cuenta Pública al 31 de diciembre de 2019**

Hora: 01:23:53p. m.

Fecha: 04/02/2020

Código	Descripción del Bien	Valor en Libros
1242 13581118 0067	1139019100114 Baffle 32 Metal Plástico RIDGEWAY CC1162	2,050.00
1244	Vehículos y Equipo de Transporte	467,926.96
1244 131A0107 0002	01 Vehiculo Sedan Motor de 4 Cilindros, 4 Puertas, Transmision Manual de 5 Velocidades, Direccion Hidraulica Modelo 2008 (Juventud)	110,379.00
1244 131A0114 0002	01 VEHICULO COLOR BLANCO TIPO CHASIS CABINA MODELO 2014 MOTOR 08 CILINDROS, MARCA RAM	357,547.96
1246	Maquinaria, Otros Equipos y Herramientas	61,882.19
1246 13581116 0002	01 PZA DE CLIMA DE 36 BTU FACTURA B 754	27,832.20
1246 13581116 0003	1 PZA. AIRE ACONDICIONADO FACT. B 731	4,999.99
1246 13581116 0004	01 PZA REGULADOR DE VOLTAJE COMPLET 1200 VA 600W 8 CONTACTOS FACT. B 2254	450.00
1246 13581116 0005	01 PZA. REGULADOR DE VOLTAJE COMPLET 1200VA 600W 8 CONTACTOS FACT. B 2230	450.00
1246 13581116 0009	1 PZA. GENERADOR PORTATIL 5000 WATTS FACT. B2276	12,000.00
1246 13581116 0010	1139018100166Regulador de Voltaje32 Metal PlásticoS/SB2249	450.00
1246 13581116 0011	1139018100167Regulador de Voltaje32 Metal PlásticoS/SB2249	450.00
1246 13581116 0012	1139018100171Regulador de Voltaje32 Metal PlásticoCOMPLET-PLUSB2289	350.00
1246 13581116 0013	1139018100172Regulador de Voltaje32 Metal PlasticoCOMPLET-PLUSB2289	350.00
1246 13581116 0014	1139018100173Regulador de Voltaje32 Metal PlásticoCOMPLET-PLUSB2289	350.00
1246 13581116 0015	1139018100174Regulador de Voltaje32 Metal PlásticoCOMPLET-PLUSB2289	350.00
1246 13581116 0016	1139018100175Regulador de Voltaje32 Metal PlásticoCOMPLET-PLUSB2289	350.00
1246 13581116 0017	1139018100176Regulador de Voltaje32 Metal PlásticoCOMPLET-PLUSB2289	350.00
1246 13581116 0018	1139018100177Regulador de Voltaje32 Metal PlásticoCOMPLET-PLUSB2289	350.00
1246 13581116 0019	1139018100178Regulador de Voltaje32 Metal PlásticoCOMPLET-PLUSB2289	350.00
1246 13581116 0020	1139018100179Regulador de Voltaje32 Metal PlásticoCOMPLETB2266	450.00
1246 13581116 0021	1139018100180Regulador de Voltaje32 Metal PlásticoCOMPLETB2266	450.00
1246 13581116 0022	1139018100181Regulador de Voltaje32 Metal PlásticoCOMPLETB2274	450.00
1246 13581116 0023	1139018100182Regulador de Voltaje32 Metal PlásticoCOMPLETB2274	450.00
1246 13581116 0024	1139018100183Regulador de Voltaje32 Metal PlásticoCOMPLETB2274	450.00
1246 13581116 0025	1139018100184Regulador de Voltaje32 Metal PlásticoCOMPLETB2274	450.00
1246 13581116 0026	1 PZAS. REGULADOR DE VOLTAJE COMPLET. 1200 VA 600W 8 FACT. B 2238	450.00
1246 13581117 0002	1 MINI ESPLIP CHE 43 FACT. 2355	7,500.00
1246 13581117 0003	1 REGULADOR MODELO RS-14001 KOBLENZ SALIDA DE 8 CONTACTOS VOLTAJE DE SALIDA 120 VCA FACT. B 3226	600.00
1246 13581117 0004	1 REGULADOR MODELO 3224 CH 32	600.00
1246 13581117 0005	1 REGULADOR MODELO RS-14001 KOBLENZ SALIDA DE 8 CONTACTOS VOLTAJE DE SALIDA 120 VCA FACT. B 3222	600.00

SISTEMA CONTABLE 2019

RELACIÓN DE BIENES INMUEBLES QUE COMPONEN SU PATRIMONIO

Cuenta Pública al 31 de diciembre de 2019

Página 1 de 1

Hora: 01:24:01p. m.

Fecha: 04/02/2020

Código	Descripción del Bien	Valor en Libros
--------	----------------------	-----------------

---

No presenta saldos a la fecha

SISTEMA CONTABLE 2019

RELACIÓN DE ACTIVOS INTANGIBLES QUE COMPONEN SU PATRIMONIO

Cuenta Pública al 31 de diciembre de 2019

Página 1 de 1

Hora: 01:24:09p. m.

Fecha: 04/02/2020

Código	Descripción del Bien	Valor en Libros
--------	----------------------	-----------------

---

No presenta saldos a la fecha