

**SISTEMA CONTABLE 2019**  
**ESTADO DE SITUACIÓN FINANCIERA**  
**AL 31 DE DICIEMBRE DEL 2019**

 Página 1 de 1  
 Fecha: 18/02/2020

ACTIVO	2019	2018	PASIVO	2019	2018
<b>ACTIVO</b>			<b>PASIVO</b>		
<b>Activo Circulante</b>			<b>Pasivo Circulante</b>		
Efectivo y Equivalentes	1,268,031,286.84	1,041,314,548.95	Cuentas por Pagar a Corto Plazo	225,543,320.02	121,873,784.86
Derechos a Recibir Efectivo o Equivalentes	11,239,992.33	2,633,231.03	Documentos por Pagar a Corto Plazo		
Derechos a Recibir Bienes o Servicios			Porción a Corto Plazo de la Deuda Pública a Largo Plazo		
Inventarios			Títulos y Valores a Corto Plazo		
Almacenes	23,869,304.89	37,581,182.53	Pasivos Diferidos a Corto Plazo		
Estimación por Pérdida o Deterioro de Activos Circulantes			Fondos y Bienes de Terceros en Garantía y/o Administración a Corto Plazo		2,387,022.04
Otros Activos Circulantes			Provisiones a Corto Plazo	121,554,108.70	
			Otros Pasivos a Corto Plazo	3,810,865.98	11,638,587.61
<b>Total de Activos Circulantes</b>	<b>1,303,140,584.06</b>	<b>1,081,528,962.51</b>	<b>Total de Pasivos Circulantes</b>	<b>350,908,294.70</b>	<b>135,899,394.51</b>
<b>Activo No Circulante</b>			<b>Pasivo No Circulante</b>		
Inversiones Financieras a Largo Plazo		150,343.59	Cuentas por Pagar a Largo Plazo		
Derechos a Recibir Efectivo o Equivalentes a Largo Plazo	34,538,705.00	37,574,269.08	Documentos por Pagar a Largo Plazo		
Bienes Inmuebles, Infraestructura y Construcciones en Proceso	1,347,666,878.57	1,347,666,878.57	Deuda Pública a Largo Plazo		
Bienes Muebles	147,829,572.14	142,394,093.30	Pasivos Diferidos a Largo Plazo	21,585,715.06	
Activos Intangibles	11,238,714.38	11,238,714.38	Fondos y Bienes de Terceros en Garantía y/o Administración a Largo Plazo	1,588,380.61	
Depreciación, Deterioro y Amortización Acumulada de Bienes			Provisiones a Largo Plazo		455,817.51
Activos Diferidos	42,334,421.05	44,148,575.32	<b>Total de Pasivos No Circulantes</b>	<b>23,174,095.67</b>	<b>455,817.51</b>
Estimación por Pérdida o Deterioro de Activos no Circulantes			<b>Total de Pasivo</b>	<b>374,082,390.37</b>	<b>136,355,212.02</b>
Otros Activos no Circulantes			<b>HACIENDA PÚBLICA / PATRIMONIO</b>		
			<b>Hacienda Pública/Patrimonio Contribuido</b>		
			Aportaciones		
			Donaciones de Capital		
			Actualización de la Hacienda Pública/Patrimonio		
			<b>Hacienda Pública/Patrimonio Generado</b>	<b>2,512,666,484.83</b>	<b>2,528,346,624.73</b>
			Resultados del Ejercicio (Ahorro/Desahorro)	58,364,965.18	91,212,887.34
			Resultados de Ejercicios Anteriores	2,454,301,519.65	2,437,133,737.39
			Revalúos		
			Reservas		
			Rectificaciones de Resultados de Ejercicios Anteriores		
			Exceso o Insuficiencia en la Actualización de la Hacienda Pública/Patrimonio		
			Resultado por Posición Monetaria		
			Resultado por Tenencia de Activos no Monetarios		
<b>Total de Activos No Circulantes</b>	<b>1,583,608,291.14</b>	<b>1,583,172,874.24</b>	<b>Total Hacienda Pública/Patrimonio</b>	<b>2,512,666,484.83</b>	<b>2,528,346,624.73</b>
<b>Total del Activo</b>	<b>2,886,748,875.20</b>	<b>2,664,701,836.75</b>	<b>Total del Pasivo y Hacienda Pública/Patrimonio</b>	<b>2,886,748,875.20</b>	<b>2,664,701,836.75</b>

	2019	2018
<b>INGRESOS Y OTROS BENEFICIOS</b>		
<i>Ingresos de la Gestión</i>		
Impuestos		
Cuotas y Aportaciones de Seguridad Social		
Contribuciones de Mejoras		
Derechos		
Productos		
Aprovechamientos		
Ingresos por Venta de Bienes y Prestación de Servicios		
<b>Participaciones, Aportaciones, Convenios, Incentivos Derivados de la Colaboración Fiscal, Fondo Distintos de Aportaciones, Transferencias, Asignaciones, Subsidios y Subvenciones, y Pensiones y Jubilaciones</b>	<b>17,528,254,138.83</b>	<b>17,014,191,876.84</b>
Participaciones, Aportaciones, Convenios, Incentivos Derivados de la Colaboración Fiscal y Fondos Distintos de Aportaciones		
Transferencias, Asignaciones, Subsidios y Subvenciones, y Pensiones y Jubilaciones	17,528,254,138.83	17,014,191,876.84
<i>Otros Ingresos y Beneficios</i>		
Ingresos Financieros		
Incremento por Variación de Inventarios		
Disminución del Exceso de Estimaciones por Pérdida o Deterioro U		
Obsolescencia		
Disminución del Exceso de Provisiones		
Otros Ingresos y Beneficios Varios	148.00	959.49
<b>Total de Ingresos y Otros Beneficios</b>	<b>17,528,254,286.83</b>	<b>17,014,192,836.33</b>
<b>GASTOS Y OTRAS PÉRDIDAS</b>		
<i>Gastos de Funcionamiento</i>		
Servicios Personales	16,645,513,536.23	15,937,097,517.26
Materiales y Suministros	121,124,191.62	122,487,746.04
Servicios Generales	608,066,519.19	718,702,914.53
<i>Transferencias, Asignaciones, Subsidios y Otras Ayudas</i>		
Transferencias Internas y Asignaciones al Sector Público		
Transferencias al Resto del Sector Público		
Subsidios y Subvenciones		
Ayudas Sociales	93,735,540.03	141,360,114.42
Pensiones y Jubilaciones		
Transferencias a Fideicomisos, Mandatos y Contratos Análogos		
Transferencias a la Seguridad Social		
Donativo		
Transferencias al Exterior		
<i>Participaciones y Aportaciones</i>		
Participaciones		
Aportaciones		
Convenios		
<i>Intereses, Comisiones y Otros Gastos de la Deuda Pública</i>		
Intereses de la Deuda Pública		
Comisiones de la Deuda Pública		
Gastos de la Deuda Pública		
Costo por Coberturas		
Apoyos Financieros		
<i>Otros Gastos y Pérdidas Extraordinarias</i>		
Estimaciones, Depreciaciones, Deterioros, Obsolescencias, y Amortizaciones	1,449,500.65	3,331,222.31
Provisiones		
Disminución de Inventarios		
Aumento por Insuficiencia de Estimaciones por Pérdida o Deterioro y Obsolescencia		
Aumento por Insuficiencia de Provisiones		
Otros Gastos	33.93	434.43
<i>Inversión Pública</i>		
Inversión Pública no Capitalizable		
<b>Total de Gastos y Otras Pérdidas</b>	<b>17,469,889,321.65</b>	<b>16,922,979,948.99</b>
<b>Resultados del Ejercicio (Ahorro/Desahorro)</b>	<b>58,364,965.18</b>	<b>91,212,887.34</b>

**EDUCACIÓN FEDERALIZADA**
**SISTEMA CONTABLE 2019**
**ESTADO DE VARIACIÓN EN LA HACIENDA PÚBLICA**
**DEL 01 DE ENERO AL 31 DE DICIEMBRE DE 2019**

Página 1 de 1

Fecha:

18/02/2020

Concepto	Hacienda Pública / Patrimonio Contribuido	Hacienda Pública / Patrimonio Generado de Ejercicios Anteriores	Hacienda Pública / Patrimonio Generado del Ejercicio	Exceso o Insuficiencia en la Actualización de la Hacienda Pública/Patrimonio	Total
<b>Hacienda Pública / Patrimonio Contribuido Neto de 2018</b>					
Aportaciones					
Donaciones de Capital					
Actualización de la Hacienda Pública/Patrimonio					
<b>Hacienda Pública / Patrimonio Generado Neto de 2018</b>		<b>2,437,133,737.39</b>	<b>91,212,887.34</b>		<b>2,528,346,624.73</b>
Resultados del Ejercicio (Ahorro/Desahorro)			91,212,887.34		91,212,887.34
Resultados del Ejercicios Anteriores		2,437,133,737.39			2,437,133,737.39
Revalúos					
Reservas					
Rectificaciones de Resultados de Ejercicios Anteriores					
<b>Exceso o Insuficiencia en la Actualización de la Hacienda Pública / Patrimonio Neto de 2018</b>					
Resultado por Posición Monetaria					
Resultado por Tenencia de Activos no Monetarios					
<b>Hacienda Pública / Patrimonio Neto Final de 2018</b>		<b>2,437,133,737.39</b>	<b>91,212,887.34</b>		<b>2,528,346,624.73</b>
<b>Cambios en la Hacienda Pública / Patrimonio Contribuido Neto de 2019</b>					
Aportaciones					
Donaciones de Capital					
Actualización de la Hacienda Pública/Patrimonio					
<b>Variaciones de la Hacienda Pública / Patrimonio Generado Neto de 2019</b>		<b>17,167,782.26</b>	<b>(32,847,922.16)</b>		<b>(15,680,139.90)</b>
Resultados del Ejercicio (Ahorro/Desahorro)			58,364,965.18		58,364,965.18
Resultados de Ejercicios Anteriores		17,167,782.26	(91,212,887.34)		(74,045,105.08)
Revalúos					
Reservas					
Rectificaciones de Resultados de Ejercicios Anteriores					
<b>Cambios en el Exceso o Insuficiencia en la Actualización de la Hacienda Pública / Patrimonio Neto de 2019</b>					
Resultado por Posición Monetaria					
Resultado por Tenencia de Activos no Monetarios					
<b>Hacienda Pública / Patrimonio Neto Final de 2019</b>		<b>2,454,301,519.65</b>	<b>58,364,965.18</b>		<b>2,512,666,484.83</b>

**SISTEMA CONTABLE 2019**  
**ESTADO DE CAMBIOS EN LA SITUACIÓN FINANCIERA**  
**DEL 1o. DE ENERO AL 31 DE DICIEMBRE DE 2019**

Fecha:

	Origen	Aplicación
<b>ACTIVO</b>		
<b>Activo Circulante</b>		
Efectivo y Equivalentes		226,716,737.89
Derechos a Recibir Efectivo o Equivalentes		8,606,761.30
Derechos a Recibir Bienes o Servicios		
Inventarios		
Almacenes	13,711,877.64	
Estimación por Pérdida o Deterioro de Activos Circulantes		
Otros Activos Circulantes		
<b>Activo No Circulante</b>		
Inversiones Financieras a Largo Plazo	150,343.59	
Derechos a Recibir Efectivo o Equivalentes a Largo Plazo	3,035,564.08	
Bienes Inmuebles, Infraestructura y Construcciones en Proceso		
Bienes Muebles		5,435,478.84
Activos Intangibles		
Depreciación, Deterioro y Amortización Acumulada de Bienes		
Activos Diferidos	1,814,154.27	
Estimación por Pérdida o Deterioro de Activos no Circulantes		
Otros Activos no Circulantes		
<b>PASIVO</b>		
<b>Pasivo Circulante</b>		
Cuentas por Pagar a Corto Plazo	103,669,535.16	
Documentos por Pagar a Corto Plazo		
Porción a Corto Plazo de la Deuda Pública a Largo Plazo		
Títulos y Valores a Corto Plazo		
Pasivos Diferidos a Corto Plazo		
Fondos y Bienes de Terceros en Garantía y/o Administración a Corto Plazo		2,387,022.04
Provisiones a Corto Plazo	121,554,108.70	
Otros Pasivos a Corto Plazo		7,827,721.63
<b>Pasivo No Circulante</b>		
Cuentas a Pagar a Largo Plazo		
Documentos por Pagar a Largo Plazo		
Deuda Pública a Largo Plazo		
Pasivos Diferidos a Largo Plazo	21,585,715.06	
Fondos y Bienes de Terceros en Garantía y/o Administración a Largo Plazo	1,588,380.61	
Provisiones a Largo Plazo		455,817.51
<b>HACIENDA PÚBLICA/PATRIMONIO</b>		
<b>Hacienda Pública/Patrimonio Contribuido</b>		
Aportaciones		
Donaciones de Capital		
Actualización de la Hacienda Pública/Patrimonio		
<b>Hacienda Pública/Patrimonio Generado</b>		
Resultados del Ejercicio (Ahorro/Desahorro)		32,847,922.16
Resultados de Ejercicios Anteriores	17,167,782.26	
Revalúos		
Reservas		
Rectificaciones de Resultados de Ejercicios Anteriores		
<b>Exceso o Insuficiencia en la Actualización de la Hacienda Pública/Patrimonio</b>		
Resultado por Posición Monetaria		
Resultado por Tenencia de Activos no Monetarios		

**SISTEMA CONTABLE 2019**  
**ESTADO DE FLUJOS DE EFECTIVO**  
**DEL 01 DE ENERO AL 31 DE DICIEMBRE DE 2019**

Página 1 de 1

Fecha: 18/02/2020

CONCEPTO	2019	2018
<b>Flujos de Efectivo de las Actividades de Operación</b>		
<b>Origen</b>	<b>17,528,254,286.83</b>	<b>17,014,192,836.33</b>
Impuestos		
Cuotas y Aportaciones de Seguridad Social		
Contribuciones de Mejoras		
Derechos		
Productos		
Aprovechamientos		
Ingresos por Venta de Bienes y Prestación de Servicios		
Participaciones, Aportaciones, Convenios, Incentivos Derivados de la Colaboración Fiscal y Fondos Distintos de Aportaciones		
Transferencias, Asignaciones, Subsidios y Subvenciones, y Pensiones y Jubilaciones	17,528,254,138.83	17,014,191,876.84
Otros Orígenes de Operación	148.00	959.49
<b>Aplicación</b>	<b>17,469,889,321.65</b>	<b>16,922,979,948.99</b>
Servicios Personales	16,645,513,536.23	15,937,097,517.26
Materiales y Suministros	121,124,191.62	122,487,746.04
Servicios Generales	608,066,519.19	718,702,914.53
Transferencias Internas y Asignaciones al Sector Público		
Transferencias al Resto del Sector Público		
Subsidios y Subvenciones		
Ayudas Sociales	93,735,540.03	141,360,114.42
Pensiones y Jubilaciones		
Transferencias a Fideicomisos, Mandatos y Contratos Análogos		
Transferencias a la Seguridad Social		
Donativos		
Transferencias al Exterior		
Participaciones		
Aportaciones		
Convenios		
Otras Aplicaciones de Operación	1,449,534.58	3,331,656.74
<b>Flujos Netos de Efectivo de las Actividades de Operación</b>	<b>58,364,965.18</b>	<b>91,212,887.34</b>
<b>Flujos de Efectivo de las Actividades de Inversión</b>		
<b>Origen</b>	<b>37,169,577.53</b>	<b>133,483,731.30</b>
Bienes Inmuebles, Infraestructura y Construcciones en Proceso		
Bienes Muebles	198,557.04	4,012,574.96
Otros Orígenes de Inversión	36,971,020.49	129,471,156.34
<b>Aplicación</b>	<b>106,544,983.17</b>	<b>173,785,338.44</b>
Bienes Inmuebles, Infraestructura y Construcciones en Proceso		
Bienes Muebles	5,634,035.88	
Otras Aplicaciones de Inversión	100,910,947.29	173,785,338.44
<b>Flujos Netos de Efectivo de las Actividades de Inversión</b>	<b>(69,375,405.64)</b>	<b>(40,301,607.14)</b>
<b>Flujos de Efectivo de las Actividades de Financiamiento</b>		
<b>Origen</b>	<b>292,782,903.30</b>	<b>26,087,242.48</b>
Endeudamiento Neto		
Interno		
Externo		
Otros Orígenes de Financiamiento	292,782,903.30	26,087,242.48
<b>Aplicación</b>	<b>55,055,724.95</b>	<b>72,535,503.87</b>
Servicios de la Deuda		
Interno		
Externo		
Otras Aplicaciones de Financiamiento	55,055,724.95	72,535,503.87
<b>Flujos Netos de Efectivo por Actividades de Financiamiento</b>	<b>237,727,178.35</b>	<b>(46,448,261.39)</b>
<b>Incremento/Disminución Neta en el Efectivo y Equivalentes al Efectivo</b>	<b>226,716,737.89</b>	<b>4,463,018.81</b>
<b>Efectivo y Equivalentes al Efectivo al Inicio del Ejercicio</b>	<b>1,041,314,548.95</b>	<b>1,036,851,530.14</b>
<b>Efectivo y Equivalentes al Efectivo al Final del Ejercicio</b>	<b>1,268,031,286.84</b>	<b>1,041,314,548.95</b>

**EDUCACIÓN FEDERALIZADA**
**SISTEMA CONTABLE 2019**
**ESTADO ANALITICO DEL ACTIVO**
**DEL 01 DE ENERO AL 31 DE DICIEMBRE DEL 2019**

Fecha:

Página 1 de 1

18/02/2020

CONCEPTO	Saldo Inicial (SI)	Cargos del Período	Abonos del Período	Saldo Final (SF)	Variación del Período (SF - SI)
<b>ACTIVO</b>	<b>2,664,701,836.75</b>	<b>42,192,578,565.95</b>	<b>41,970,531,527.50</b>	<b>2,886,748,875.20</b>	<b>222,047,038.45</b>
<b>ACTIVO CIRCULANTE</b>	<b>1,081,528,962.51</b>	<b>41,054,445,414.84</b>	<b>40,832,833,793.29</b>	<b>1,303,140,584.06</b>	<b>221,611,621.55</b>
Efectivo y Equivalentes	1,041,314,548.95	40,769,915,938.52	40,543,199,200.63	1,268,031,286.84	226,716,737.89
Derechos a Recibir Efectivo o Equivalentes	2,633,231.03	277,013,054.03	268,406,292.73	11,239,992.33	8,606,761.30
Derechos a Recibir Bienes o Servicios					
Inventarios					
Almacenes	37,581,182.53	7,516,422.29	21,228,299.93	23,869,304.89	(13,711,877.64)
Estimación por Pérdida o Deterioro de Activos Circulantes					
Otros Activos Circulantes					
<b>ACTIVO NO CIRCULANTE</b>	<b>1,583,172,874.24</b>	<b>1,138,133,151.11</b>	<b>1,137,697,734.21</b>	<b>1,583,608,291.14</b>	<b>435,416.90</b>
Inversiones Financieras a Largo Plazo	150,343.59		150,343.59		(150,343.59)
Derechos a Recibir Efectivo o Equivalentes a Largo Plazo	37,574,269.08	29,429,917.95	32,465,482.03	34,538,705.00	(3,035,564.08)
Bienes Inmuebles, Infraestructura y Construcciones en Proceso	1,347,666,878.57			1,347,666,878.57	
Bienes Muebles	142,394,093.30	7,197,391.49	1,761,912.65	147,829,572.14	5,435,478.84
Activos Intangibles	11,238,714.38			11,238,714.38	
Depreciación, Deterioro y Amortización Acumulada de Bienes					
Activos Diferidos	44,148,575.32	1,101,505,841.67	1,103,319,995.94	42,334,421.05	(1,814,154.27)
Estimación por Pérdida o Deterioro de Activos no Circulantes					
Otros Activos no Circulantes					

**EDUCACIÓN FEDERALIZADA**
**SISTEMA CONTABLE 2019**
**ESTADO ANALÍTICO DE LA DEUDA Y OTROS PASIVOS**
**DEL 1o. DE ENERO AL 31 DE DICIEMBRE DE 2019**

Página 1 de 1

Fecha:

18/02/2020

DENOMINACIÓN DE LAS DEUDAS	MONEDA DE CONTRATACIÓN	INSTITUCIÓN O PAIS ACREEDOR	SALDO INICIAL DEL PERÍODO	SALDO FINAL DEL PERÍODO
<b>DEUDA PÚBLICA</b>				
<b>Corto Plazo</b>				
<b>Deuda Interna</b>				
Instituciones de Crédito				
BANCOMER, S.A.	Moneda Nacional	México		
BANOBRAS, S.N.C.	Moneda Nacional	México		
BANORTE, S.A.	Moneda Nacional	México		
INTERACCIONES, S.A.	Moneda Nacional	México		
SANTANDER, S.A.	Moneda Nacional	México		
SCOTIABANK INVERLAT, S.A.	Moneda Nacional	México		
Títulos y Valores				
Arrendamientos Financieros				
<b>Deuda Externa</b>				
Organismos Financieros Internacionales				
Deuda Bilateral				
Títulos y Valores				
Arrendamientos Financieros				
<b>Subtotal Corto Plazo</b>				
<b>Largo Plazo</b>				
<b>Deuda Interna</b>				
Instituciones de Crédito				
BANCOMER, S.A.	Moneda Nacional	México		
BANOBRAS, S.N.C.	Moneda Nacional	México		
BANORTE, S.A.	Moneda Nacional	México		
SANTANDER, S.A.	Moneda Nacional	México		
Títulos y Valores				
Arrendamientos Financieros				
<b>Deuda Externa</b>				
Organismos Financieros Internacionales				
Deuda Bilateral				
Títulos y Valores				
Arrendamientos Financieros				
<b>Subtotal Largo Plazo</b>				
<b>Otros Pasivos</b>	Moneda Nacional	México	136,355,212.02	374,082,390.37
<b>Total Deuda y Otros Pasivos</b>			<b>136,355,212.02</b>	<b>374,082,390.37</b>

**SISTEMA CONTABLE 2019**  
**INFORME SOBRE PASIVOS CONTINGENTES**  
**DEL 1o. DE ENERO AL 31 DE DICIEMBRE DE 2019**

De conformidad a las Principales Reglas de Registro y Valoración del Patrimonio (Elementos Generales), emitidas por el Consejo Nacional de Armonización Contable, publicadas en el capítulo reformado en el Diario Oficial de la Federación el 06 de octubre del 2014, los Pasivos Contingentes consideran:

- a) Obligaciones surgidas a raíz de sucesos pasados, cuya existencia ha de ser confirmada sólo por la concurrencia, de uno o más eventos inciertos en el futuro que no están enteramente bajo el control del organismo público.
- b) Una obligación presente a raíz de sucesos pasados, que no se ha reconocido contablemente porque no es viable que el ente público tenga que satisfacerla, o debido a que el importe de la obligación no puede ser cuantificado con la suficiente confiabilidad.

Al respecto, se informa que éste Organismo Público a esta fecha NO cuenta con Pasivos Contingentes significativos pendientes de pago, ya que estos se reconocen y se liquidan en el transcurso del ejercicio, en la vigencia del presupuesto.



## NOTAS DE DESGLOSE

### NOTAS AL ESTADO DE SITUACIÓN FINANCIERA

El Estado de Situación Financiera muestra la posición financiera de **Educación Federalizada**, valuados y elaborados de acuerdo con los Postulados Básicos de Contabilidad Gubernamental, Normas y Metodología para la Emisión de Información Financiera y Estructura de los Estados Financieros del Ente Público y Característica de sus Notas, emitidos por el Consejo Nacional de Armonización Contable (CONAC), el cual refleja los bienes y derechos que se clasifican en rubros de acuerdo a su disponibilidad de liquidez al igual que sus obligaciones o compromisos, agrupándolas con relación a su exigibilidad.

#### ACTIVO

El activo se compone de los fondos, valores, derechos y bienes cuantificados en términos monetarios, los cuales dispone **Educación Federalizada**, para la operatividad y la prestación de servicios públicos, al 31 de diciembre de 2019, éste se integra como sigue:

#### Circulante

#### Efectivo y Equivalentes

El rubro asciende a la cantidad de \$ 1,268,031,286.84, el cual representa el 97.3 por ciento del total de activo circulante, se integra por la disponibilidad financiera para cubrir los compromisos de pagos a los diferentes proveedores, pagos de impuestos y otras contribuciones y las economías de ejercicios anteriores pendientes de reintegrar a la tesorería única de la Secretaría de Hacienda, así también, como a las inversiones financieras y las ministraciones pendiente de depositar a las cuentas bancarias por parte de Tesorería Única de la Secretaría de Hacienda, de ejercicio 2011 al 2019.

CONCEPTO	2019	2018
<b>Efectivo</b>	\$ 2,965,144.51	\$ 0.00
<b>Bancos/Dependencias y Otros</b>	230,215,065.78	113,337,191.94
<b>Inversiones Temporales (hasta 3 Meses)</b>	25,863,777.53	14,231,209.03
<b>Fondos con Afectación Específica</b>	1,004,820,966.83	913,746,147.98
<b>Otros Efectivos y Equivalentes</b>	4,166,332.19	0.00
<b>Suma \$</b>	<b>1,268,031,286.84</b>	<b>\$ 1,041,314,548.95</b>

CONCEPTO	2019	2018
<b>Fondos con Afectación Específica</b>		
Fondo de Aportaciones para la Nómina Educativa y Gasto operativo (FONE)	\$ 52,802,566.67	\$ 52,802,566.67
Fondo de Fiscalización y Recaudación	130,778,296.85	46,297,603.52
Impuestos Sobre Automóviles	0.00	1,131,143.36
ISR por enajenación de Bienes	0.00	3,691,798.75
Fondo General de Participaciones	373,760,968.88	360,973,337.30
Ingresos Estatales	328,557,115.54	328,557,115.54
Otros Subsidios	112,785,264.79	112,785,264.79
Participación por Impuesto Especiales	6,136,754.10	7,507,318.05
<b>Suma</b>	<b>1,004,820,966.83</b>	<b>\$ 913,746,147.98</b>

### Derechos a Recibir Efectivo o Equivalentes

Este rubro del activo asciende a la cantidad de \$ 11,239,992.33, el cual representa el 0.9 por ciento del total del activo circulante; se integra por las transferencias de recursos financieros pendiente de la cuenta administradora a la cuenta ejecutora por concepto de ministraciones del ejercicio 2019, por los recursos entregados por concepto de viáticos y por las comisiones bancarias por manejo de las cuentas.

CONCEPTO	VENCIMIENTO (DÍAS)	2019	2018
<b>Cuentas por Cobrar a Corto Plazo</b>	≤ 365	\$ 5,103,564.63	\$ 1,628,783.15
<b>Deudores Diversos por Cobrar a Corto Plazo</b>	≤ 365	6,136,427.70	1,004,447.88
<b>Suma</b>		<b>\$ 11,239,992.33</b>	<b>\$ 2,633,231.03</b>

CONCEPTO	VENCIMIENTO (DÍAS)	2019	2018
<b>Cuentas por Cobrar a Corto Plazo</b>			
Ministraciones por depositar	≤ 365	\$ 4,866,126.24	\$ 1,628,783.15
Entregas en Efectivo	≤ 365	237,438.39	0.00
<b>Suma</b>		<b>\$ 5,103,564.63</b>	<b>\$ 1,628,783.15</b>

CONCEPTO	VENCIMIENTO (DÍAS)	2019	2018
<b>Deudores Diversos por Cobrar a Corto Plazo</b>			
Cargos Bancarios por Aclarar	≤ 365	\$ 1,448,838.32	1,004,447.88
Otros	≤ 365	4,687,589.38	0.00
	<b>Suma \$</b>	<b>6,136,427.70 \$</b>	<b>1,004,447.88</b>

### Almacenes

Este rubro asciende a la cantidad de \$ 23,869,304.89, el cual representa el 1.8 por ciento del total del activo circulante, se integra por las existencias de materiales y suministros de consumo que fueron adquiridas durante el ejercicio 2017, 2018 y 2019.

CONCEPTO	2019	2018
Almacén de Materiales y suministros de Consumo 2017	\$ 6,229,103.95	11,007,643.09
Almacén de Materiales y suministros de Consumo 2018	11,969,226.06	26,295,752.90
Almacén de Materiales y suministros de Consumo 2019	5,670,974.88	277786.64
<b>Suma \$</b>	<b>23,869,304.89 \$</b>	<b>37,581,182.53</b>

### No Circulante

#### Derechos a Recibir Efectivo o Equivalentes a Largo Plazo

Este rubro asciende a la cantidad de \$ 34,538,705.00 el cual representa el 2.2 por ciento del total del activo no circulante; se integra por cuentas por recuperar de ejercicios anteriores por pagos en demasía a los terceros institucionales Secretaria de Hacienda y Crédito Público, ISSSTE, FOVISSSTE, AHISA, SNTE, FORTE y no institucionales FOMEPADE, IESA, ETESA, Organización Cultural de Chiapas, PROFEM, Enlace Chiapas, Programa de Educación Nacional, Compusel, FOVIMCHIS, Magistral Agentes de Seguros, OPCIPRES, Profesionales en Comunicación y Servicio Digital, Previsión Social Contingente, Directodo, Publisec, Integración electrónica del sureste, alianza Financiera, Fondo de Ahorro de Beneficio social, INNODI del Sureste, Caja Magisterial, Emiamerck, Soluciones en RH Avant, Ahorro Solidario, Crédito por Ti, FINASTRATEGY MX, Intermercado, OFEM de Chiapas, derivados por las cancelaciones de cheques emitidos por concepto de servicios personales, por los embargos a las cuentas bancarias por concepto de laudos e IVA y comisiones bancarias y por las emisiones de cheques de caja para evitar embargos a las cuentas bancarias.

CONCEPTO	VENCIMIENTO (DÍAS)	2019	2018
<b>Documentos por Cobrar a Largo Plazo</b>	> 365	\$ 4,210,137.82	\$ 4,386,796.33
<b>Deudores Diversos a Largo Plazo</b>	> 365	28,650,770.91	27,559,472.26
<b>Otros Derechos a Recibir Efectivo o equivalentes a Largo Plazo</b>	> 365	1,677,796.27	5,628,000.49
	<b>Suma</b>	<b>\$ 34,538,705.00</b>	<b>\$ 37,574,269.08</b>

CONCEPTO	VENCIMIENTO (DÍAS)	2019	2018
<b>Documentos por Cobrar a Largo Plazo</b>			
Otros Documentos por Cobrar	> 365	\$ 4,210,137.82	\$ 4,214,766.63
Ministraciones por Depositar	> 365		172,029.70
	<b>Suma</b>	<b>\$ 4,210,137.82</b>	<b>\$ 4,386,796.33</b>

CONCEPTO	VENCIMIENTO (DÍAS)	2019	2018
<b>Deudores Diversos a Largo Plazo</b>			
Deudores por responsabilidades	> 365	\$ 25,393,601.52	\$ 25,251,088.14
Deudores sujetos a resolución judicial	> 365	1,435,016.57	1,435,016.57
Cargos Bancarios por Aclarar (Comisiones)	> 365	1,822,152.82	873,367.55
	<b>Suma</b>	<b>\$ 28,650,770.91</b>	<b>\$ 27,559,472.26</b>

CONCEPTO	VENCIMIENTO (DÍAS)	2019	2018
<b>Otros Derechos a Recibir Efectivo o Equivalentes a Largo Plazo</b>			
Fondos Comprometidos de Gasto corriente	> 365	\$ 1,677,796.27	\$ 5,628,000.49
	<b>Suma</b>	<b>\$ 1,677,796.27</b>	<b>\$ 5,628,000.49</b>

**Bienes Inmuebles, Infraestructura y Construcciones en Proceso**

Este rubro asciende a la cantidad de \$ 1,347,666,878.57, que representa el 85.1 por ciento del activo no circulante, representa los bienes Inmuebles que son propiedad de **Educación Federalizada** y fueron adquiridos a través de transferencias por el Instituto de la Infraestructura Física del Estado de Chiapas (INIFECH) y lo forman todos los edificios educativos.

CONCEPTO	2019	2018
<b>Edificios no Habitacionales</b>	\$ 1,347,666,878.57	\$ 1,347,666,878.57
<b>Suma</b>	<b>\$ 1,347,666,878.57</b>	<b>\$ 1,347,666,878.57</b>

**Bienes Muebles**

Este rubro asciende a la cantidad de \$ 147,829,572.14, que representa el 9.3 por ciento del activo no circulante, representa los bienes muebles que son propiedad de **Educación Federalizada**, como son: Mobiliario y Equipo de Administración, Mobiliario y Equipo Educativo y Recreativo, Equipo e Instrumental Médico y de Laboratorio, Vehículos y Equipo de Transporte, Maquinaria, Otros Equipos y Herramientas, Colecciones, Obras de Arte y Objetos valiosos, que aún se encuentran en buenas condiciones y que son básicos para la operatividad del mismo; los cuales fueron adquiridos con recursos presupuestales y recursos ajenos, así como, algunos fueron obtenidos mediante transferencias de otros organismos, en ejercicios anteriores.

CONCEPTO	2019	2018
<b>Mobiliario y Equipo de Administración</b>	\$ 100,758,437.50	\$ 97,373,113.62
<b>Mobiliario y Equipo Educativo y Recreativo</b>	13,422,793.68	13,504,065.50
<b>Equipo e Instrumental Médico y de Laboratorio</b>	282,326.42	267,014.42
<b>Vehículos y Equipo de Transporte</b>	23,502,867.56	21,269,467.56
<b>Maquinaria, Otros Equipos y Herramientas</b>	9,770,546.24	9,887,831.46
<b>Colecciones, Obras de Arte y Objetos Valiosos</b>	92,600.74	92,600.74
<b>Suma</b>	<b>\$ 147,829,572.14</b>	<b>\$ 142,394,093.30</b>

### **Activos Intangibles**

Este rubro asciende a la cantidad de \$ 11,238,714.38, que presenta el 0.7 por ciento del activo no circulante, representa los activos intangibles que son propiedad de **Educación Federalizada**, como son: software y licencias, que aún se encuentran en buenas condiciones y que son básicos para la operatividad de las áreas administrativas; los cuales fueron adquiridos con recursos presupuestales, en ejercicios anteriores.

CONCEPTO	2019	2018
<b>Software</b>	\$ 654,056.21	\$ 654,056.21
<b>Licencias</b>	10,584,658.17	10,584,658.17
<b>Suma \$</b>	<b>11,238,714.38</b>	<b>\$ 11,238,714.38</b>

### **Activos Diferidos**

Este rubro asciende a la cantidad de \$ 42,334,421.05, que representa el 2.7 por ciento del total del activo no circulante, se encuentra integrado por todas aquellas operaciones que están en proceso de regularización presupuestal y contable del periodo que se informa, así como, de ejercicios anteriores; actualmente se están llevando a cabo las gestiones necesarias ante la Secretaría de Hacienda para su regularización.

CONCEPTO	2019	2018
<b>Otros Activos Diferidos</b>	\$ 42,334,421.05	\$ 44,148,575.32
<b>Suma \$</b>	<b>42,334,421.05</b>	<b>\$ 44,148,575.32</b>

CONCEPTO	2019	2018
<b>Otros Activos Diferidos</b>		
Fondo de Compensación	\$ 3,695,564.65	
Fondo de Aportaciones para la Nómina Educativa y Gasto Operativo (FONE)	38,518,124.99	\$ 44,148,575.32
Otros Subsidios	120,731.41	
<b>Suma \$</b>	<b>42,334,421.05</b>	<b>\$ 44,148,575.32</b>

### **PASIVO**

Es el conjunto de cuentas que permite el registro de las obligaciones contraídas por **Educación Federalizada**, para el desarrollo de sus funciones y la prestación de los servicios públicos. Al 31 de diciembre de 2019, los estados financieros reflejan principalmente pasivo circulante o corto plazo, es decir, aquellas obligaciones en que la exigibilidad de pago es menor a un año, así también, pasivo no circulante o a largo plazo que representa las obligaciones con vencimiento posterior a un año.

**Circulante**
**Cuentas por Pagar a Corto Plazo**

Este rubro asciende a la cantidad de \$ 225,543,320.02, el cual representa el 64.3 por ciento del total del pasivo circulante, se integra por remuneraciones por pagar a corto plazo y principalmente por las prestaciones salariales devengado no pagado, por las retenciones y contribuciones a favor de terceros, como son: Retención del 2% Mano de Obra, ISSS, I. S. R. Arrendamiento, I. S. R. Honorarios, I.S.S.S.T.E., FOVISSSTE, I.S.S.S. y retenciones a terceros no institucionales, los cuales se encuentran pendiente de enterar; así también, como a los rendimientos bancarios y las ministraciones pendiente de depósito de educación federalizada y Educación Estatal.

CONCEPTO	VENCIMIENTO (DÍAS)	2019	2018
<b>Servicios Personales por Pagar a Corto Plazo</b>	≤ 365	\$ 157,159,014.00	\$ 58,246,223.96
<b>Proveedores por Pagar a Corto Plazo</b>	≤ 365	58,813,632.51	9,371,723.62
<b>Retenciones y Contribuciones por Pagar a Corto Plazo</b>	≤ 365	1,712,238.53	5,405,0001.16
<b>Otras Cuentas por Pagar a Corto Plazo</b>	≤ 365	7,858,434.98	48,550,836.12
<b>Suma</b>		<b>\$ 225,543,320.02</b>	<b>\$ 121,873,784.86</b>

**Provisiones a Corto Plazo**

Este rubro asciende a la cantidad de \$ 121,554,108.70, el cual representa el 34.6 por ciento del total del pasivo circulante, se integra por las contingencias de demandas y juicios, en el rubro de servicios personales.

CONCEPTO	VENCIMIENTO (DÍAS)	2019	2018
<b>Provisión para Demandas y Juicios a Corto Plazo</b>	≤ 365	\$ 121,554,108.70	\$ 0.00
<b>Suma</b>		<b>\$ 121,554,108.70</b>	<b>\$ 0.00</b>

**Otros Pasivos a Corto Plazo**

Este rubro asciende a la cantidad de \$ 3,810,865.98 el cual representa el 1.1 por ciento del total del pasivo, se integra principalmente por el Fondo de Aportaciones para la Educación Básica y Normal y Fondo de Aportación para la Nómina Educativa y Gasto Operativo, los cuales se cancelarán cuando los recursos financieros se traspasen de las cuentas administradoras a las cuentas ejecutoras; así también, como a los cheques no cobrados en su momento y la cuenta bancaria fue embargada, depósitos sin referencias y de pensión alimenticia.

CONCEPTO	VENCIMIENTO (DÍAS)	2019	2018
<b>Otros Pasivos Circulantes</b>			
Fondos Federales	≤ 365	\$ 3,705,271.24	\$ 5,312,395.07
Por Abonos Bancarios por Aclarar	≤ 365	105,594.74	6,326,192.54
	<b>TOTAL</b>	<b>\$ 3,810,865.98</b>	<b>\$ 11,638,587.61</b>

**No Circulante**
**Pasivos Diferidos a Largo Plazo**

Este rubro asciende a la cantidad de \$ 21,585,715.06, el cual representa el 93.1 por ciento del total del pasivo no circulante, se integra por los abonos bancarios por aclarar, los fondos federales, por las retenciones y contribuciones, por los anticipos de ministraciones, rendimientos de cuentas bancarias, todos de ejercicios anteriores.

CONCEPTO	VENCIMIENTO (DÍAS)	2019	2018
<b>Otros Pasivos Diferidos a Largo Plazo</b>			
Otros Pasivos Diferidos a Largo Plazo	> 365	\$ 21,585,715.06	\$ 0.00
	<b>TOTAL</b>	<b>\$ 21,585,715.06</b>	<b>\$ 0.00</b>

**Fondos y Bienes de Terceros en Garantía y/o Administración a Largo Plazo**

Este rubro asciende a la cantidad de \$ 1,588,380.61, el cual representa el 6.9 por ciento del total del pasivo circulante, se integra por los depósitos de recursos financieros que efectúa la aseguradora METLIFE, con el concepto de donación para adquisición de bienes de consumo e inventariables, para uso en esta dependencia.

CONCEPTO	VENCIMIENTO (DÍAS)	2019	2018
Fondos en Administración a Largo Plazo	> 365	\$ 1,588,380.61	\$ 0.00
	<b>TOTAL</b>	<b>\$ 1,588,380.61</b>	<b>\$ 0.00</b>



**NOTAS AL ESTADO DE ACTIVIDADES**

El Estado de Actividades refleja el resultado entre el saldo total de los ingresos captados y el saldo total de los gastos incurridos por **Educación Federalizada**, cuya diferencia positiva o negativa determina el ahorro o desahorro del 1 de enero al 31 de diciembre de 2019, sin considerar la inversión física en Bienes Muebles e Inmuebles, Infraestructura y Construcciones en Proceso. De esta forma el resultado durante este periodo refleja un ahorro por \$ 58,364,965.18

**Ingresos y Otros Beneficios**
**Participaciones, Aportaciones, Convenios, Incentivos Derivados de la Colaboración Fiscal, Fondos Distintos de Aportaciones, Transferencias, Asignaciones, Subsidios y Subvenciones, y Pensiones y Jubilaciones**

Este rubro está integrado por recursos presupuestales radicados a través de transferencias que la Secretaría de Hacienda realiza, con base al presupuesto autorizado, para llevar a cabo las actividades de **Educación Federalizada**.

CONCEPTO	NATURALEZA	2019	2018
<b>Participaciones, Aportaciones, Convenios, Incentivos Derivados de la Colaboración Fiscal, Fondos Distintos de Aportaciones, Transferencias, Asignaciones, Subsidios y Subvenciones, y Pensiones y Jubilaciones</b>  Sueldos, Materiales Didácticos para Planteles Educativos, Productos Alimenticios, para Personas, Materiales y Útiles de Oficina, Impuestos sobre Nóminas, Servicios Básicos, Transferencias, Asignaciones, Subsidios y Otras Ayudas.	Acreeedora	\$ 17,528,254,138.83	\$ 17,014,191,876.84
	<b>Suma</b>	<b>\$ 17,528,254,138.83</b>	<b>\$ 17,014,191,876.84</b>

### Otros Ingresos y Beneficios

El rubro de Otros Ingresos y Beneficios, corresponden a los depósitos por aperturas de cuentas bancarias, por diferencias en reintegros en efectivo, por diferencia en inversiones financieras, así como, por diferencias a favor en el pago de impuestos y facturas.

CONCEPTO	NATURALEZA	2019	2018
<b>Otros Ingresos y Beneficios</b>			
Otros Ingresos y Beneficios Varios	Acreedora	\$ 148.00	\$ 959.49
	<b>Suma</b>	<b>\$ 148.00</b>	<b>\$ 959.49</b>
<b>Total de Ingresos y Otros Beneficios</b>		<b>\$ 17,528,254,286.83</b>	<b>\$ 17,014,192,836.33</b>

### Gastos y Otras Pérdidas

Los gastos y otras pérdidas lo integran todas las erogaciones realizadas en la operatividad, principalmente en los capítulos 1000 Servicios Personales, 2000 Materiales y Suministros, 3000 Servicios Generales y 4000 Transferencias, Asignaciones, Subsidios y Otras Ayudas.

CONCEPTO	2019	2018
<b>Gastos y Otras Pérdidas</b>		
<b>Gastos de Funcionamiento</b>		
Servicios Personales	\$ 16,645,513,536.23	\$ 15,937,097,517.26
Materiales y Suministros	121,124,191.62	122,487,746.04
Servicios Generales	608,066,519.19	718,702,914.53
<b>Transferencias, Asignaciones, Subsidios y Otras Ayudas</b>		
Ayudas Sociales	93,735,540.03	141,360,114.42
<b>Otros Gastos y Pérdidas Extraordinarias</b>		
Estimaciones, Depreciaciones, Deterioros, Obsolescencia, Amortizaciones y Provisiones	1,449,500.65	3,331,222.31
Otros Gastos	33.93	434..43
<b>Total de Gastos y Otras Pérdidas</b>	<b>\$ 17,469,889,321.65</b>	<b>\$ 16,922,979,948.99</b>

Del total de los Gastos y Otras Pérdidas, se explican aquellas que en lo individual representan el 10.0 por ciento o más, de la totalidad de las mismas, el cual se integra de la siguiente manera: el importe de \$ 16,645,513,536.23 correspondiente a pagos de sueldos y salarios del personal que labora en **Educación Federalizada**, \$ 121,124,191.62 de Servicios Generales y lo integran los pagos por adquisición de materiales de administración, servicio de alimentos, combustible y lubricantes, uniformes, herramientas y refacciones, \$ 608,066,519.19 de materiales y suministros y corresponden por los pagos de servicio telefónico, energía eléctrica, agua potable, arrendamiento de edificios, de vigilancia, fletes y maniobras, viáticos, pasajes y eventos oficiales, \$ 93,735,540.03 por los pagos por prestación de servicios en

educación en el estado de Chiapas y becas, el importe de \$ 1,449,500.65 corresponde a la baja de Mobiliario y Equipo de administración, Mobiliario y equipo educacional y Recreativo, Vehículos y Equipo de Transporte y Maquinaria, y Otros Equipo y Herramientas, derivados de la depuración de las cuentas contables.

### **NOTAS AL ESTADO DE VARIACIÓN EN LA HACIENDA PÚBLICA**

La Hacienda Pública representa el importe de los bienes y derechos que son propiedad de **Educación Federalizada**, dicho importe es modificado principalmente por el resultado positivo obtenido al 31 de diciembre de 2019, el cual asciende a \$ 2,512,666,484.83

El Estado de Variación en la Hacienda Pública muestra las modificaciones o cambios realizados en la Hacienda Pública, es afectado por el resultado derivado del registro de operaciones de ejercicios anteriores por reintegros, depuración contable, regularización de saldos; a la fecha que se informa, la Hacienda Pública refleja un saldo de \$ 2,454,301,519.65

Así también, es modificado por el aumento o disminución al patrimonio, derivado del registro de movimientos realizados durante el periodo que se informa. A la fecha que se informa la modificación neta negativa al patrimonio es de \$ 15,680,139.90

CONCEPTO	2019	2018
<b>Patrimonio Generado</b>		
Resultados del Ejercicio (Ahorro/Desahorro)	\$ 58,364,965.18	\$ 91,212,887.34
Resultados de Ejercicios Anteriores	2,454,301,519.65	2,437,133,737.39
<b>Suma</b>	<b>\$ 2,512,666,484.83</b>	<b>\$ 2,528,346,624.73</b>

#### **Patrimonio Generado**

##### Resultados del Ejercicio (Ahorro/Desahorro)

El resultado positivo obtenido al periodo que se informa asciende a \$ 58,364,965.18 y representa la disponibilidad financiera para cubrir gastos de operación y/o inversión.

CONCEPTO	PROCEDENCIA	2019	2018
<b>Patrimonio Generado</b>			
Resultados del Ejercicio (Ahorro/Desahorro)	Ingresos y Otros Beneficios menos Gastos y Otras Pérdidas	\$ 58,364,965.18	\$ 91,212,887.34
<b>Suma</b>		<b>\$ 58,364,965.18</b>	<b>\$ 91,212,887.34</b>

Resultados de Ejercicios Anteriores

Este rubro se integra principalmente por saldos de años anteriores, así como, por el traspaso del resultado del ejercicio anterior, efectuado al inicio del presente ejercicio; también se incluyen, aquellos movimientos realizados en el periodo que se informa por concepto de: por actas circunstanciadas de hechos, así como, reintegros de años anteriores, salidas de almacén y depuración de saldos.

CONCEPTO		PROCEDENCIA	2019	2018
<b>Patrimonio Generado</b>				
Resultados Anteriores	de Ejercicios	Traspaso de Saldos, Bajas de Bienes, Reintegros, Depuración Contable y consumo de almacén.	\$ 2,454,301,519.65	\$ 2,437,133,737.39
<b>Suma</b>			<b>\$ 2,454,301,519.65</b>	<b>\$ 2,437,133,737.39</b>

**NOTAS AL ESTADO DE FLUJOS DE EFECTIVO**
**Efectivo y Equivalentes**

El análisis de los saldos inicial y final que figuran en la última parte del Estado de Flujos de Efectivo en la cuenta de efectivo y equivalentes es como sigue:

CONCEPTO	2019	2018
Efectivo	\$ 2,965,144.51	\$ 0.00
Bancos/Dependencias y Otros	230,215,065.78	113,337,191.94
Inversiones Temporales (Hasta 3 Meses)	25,863,777.53	14,231,209.03
Fondos con Afectación Específica	1,004,820,966.83	913,746,147.98
Otros Efectivos y Equivalentes	4,166,332.19	0.00
<b>Total de Efectivo y Equivalentes</b>	<b>\$ 1,268,031,286.84</b>	<b>\$ 1,041,314,548.95</b>

Al 31 de diciembre de 2019, no se realizaron adquisiciones de bienes muebles e inmuebles con recursos presupuestales.

Conciliación de los Flujos de Efectivo Netos de las Actividades de Operación y la cuenta de Ahorro/Desahorro antes de Rubros Extraordinarios.

CONCEPTO	2019	2018
<b>Ahorro/Desahorro antes de Rubros Extraordinarios</b>	<b>\$ 59,814,499.76</b>	<b>\$ 94,544,544.08</b>
<i>Movimientos de partidas (o rubros) que no afectan el efectivo</i>		
Disminución de Bienes por Pérdida, Obsolescencia y Deterioro	1,449,500.65	3,331,222.31
Otros Gastos Varios	33.93	434.43
<b>Flujos de Efectivo Netos de las Actividades de Operación</b>	<b>\$ 58,364,965.18</b>	<b>\$ 91,212,887.34</b>

**CONCILIACIÓN ENTRE LOS INGRESOS PRESUPUESTARIOS Y CONTABLES  
CORRESPONDIENTE DEL 1 DE ENERO AL 31 DE DICIEMBRE DE 2019  
( Pesos)**

<b>Total de Ingresos Presupuestarios</b>	<b>\$ 17,528,254,138.83</b>
<b>Más Ingresos Contables No Presupuestarios</b>	<b>\$ 148.00</b>
Ingresos Financieros	
Incremento por Variación de Inventarios	
Disminución del Exceso de Estimaciones por Pérdida o Deterioro u Absolencia	
Disminución del Exceso de Provisiones	
Otros ingresos y Beneficios Varios	148.00
Otros Ingresos Contables no Presupuestarios	
<b>Menos Ingresos Presupuestarios No Contables</b>	<b>\$ 0.00</b>
Aprovechamientos Patrimoniales	
Ingresos Derivados de Financiamientos	
Otros ingresos Presupuestarios no Contables	
<b>Total de Ingresos Contables</b>	<b>\$ 17,528,254,286.83</b>

**CONCILIACIÓN ENTRE LOS EGRESOS PRESUPUESTARIOS Y LOS GASTOS CONTABLES  
 CORRESPONDIENTE DEL 1 DE ENERO AL 31 DE DICIEMBRE DE 2019  
 ( Pesos )**

<b>Total de Egresos Presupuestarios</b>	<b>\$ 17,474,110,761.95</b>
---	-----------------------------

<b>Menos Egresos Presupuestarios No Contables</b>	<b>\$ 5,670,974.88</b>
Materias Primas y Materiales de Producción y Comercialización	
Materiales y Suministros	5,670,974.88
Mobiliario y Equipo de Administración	
Mobiliario y Equipo Educativo y Recreativo	
Equipo e Instrumental Médico y de Laboratorio	
Vehículos y Equipo de Transporte	
Activos Biológicos	
Bienes Inmuebles	
Activos Intangibles	
Obra Pública en Bienes de Dominio Público	
Obra Pública en Bienes Propios	
Acciones y Participaciones de Capital	
Compra de Títulos y Valores	
Concesión de Préstamos	
Inversiones en Fideicomisos, Mandatos y Otros Análogos	
Provisiones para Contingencias y Otras Erogaciones Especiales	
Amortización de la Deuda Pública	
Adeudos de Ejercicios Fiscales Anteriores (ADEFAS)	
Otros Egresos Presupuestarios No Contables	

<b>Más Gastos Contables No Presupuestarios</b>	<b>\$ 1,449,534.58</b>
Estimaciones, Depreciaciones, Deterioros, Obsolescencia y Amortizaciones	1,449,500.65
Provisiones	
Disminución de Inventarios	
Aumento por Insuficiencia de Estimaciones por Pérdida o Deterioro u Obsolescencia	
Aumento por Insuficiencia de Provisiones	
Otros Gastos	33.93
Otros Gastos Contables No Presupuestarios	

<b>Total de Gastos Contables</b>	<b>\$ 17,469,889,321.65</b>
----------------------------------	-----------------------------

**NOTAS DE MEMORIA (CUENTAS DE ORDEN)**

Las cuentas de orden se utilizan para registrar los movimientos de valores que no afecten o modifiquen el balance de **Educación Federalizada**, sin embargo, su incorporación en libros es necesaria con fines de recordatorio contable, de control y en general sobre los aspectos administrativos, o bien, para consignar sus derechos o responsabilidades contingentes que puedan, o no, presentarse en el futuro.

Al 31 de diciembre de 2019, las cuentas que se manejan para efectos de estas Notas son las siguientes:

- **Contables:** Refleja las emisión de obligaciones al 31 de diciembre de 2019:

CONCEPTO	2019
<b>Cuentas de Orden Contables</b>	<b><u>\$ 1,485,222.51</u></b>
<b>Contables</b>	<b>1,485,222.51</b>
Valores	
Emisión de Obligaciones	
Avales y Garantías	
Juicios	
Contratos para Inversión Mediante Proyectos para Prestación de Servicios (PPS) y Similares	
Bienes en Concesionados o en Comodato	1,485,222.51

CONCEPTO	MONTO	TASA	VENCIMIENTO (DÍAS)
<b>Bienes en Concesionados o en Comodato</b>			
Vehículos y Equipos de Trasporte	\$ 1,485,222.51	No Aplica	365 Días
<b>Suma</b>	<b>\$ 1,485,222.51</b>		

- **Presupuestarias:**

- **Cuentas de Ingresos:** Las cuentas presupuestarias de ingresos que se utilizan son: Ley de Ingresos Estimada, Ley de Ingresos por Ejecutar, Modificaciones a la Ley de Ingresos Estimada, Ley de Ingresos Devengada, Ley de Ingresos Recaudada a continuación se presenta el total del presupuesto de **Educación Federalizada (No Aplica)**.
- **Cuentas de Egresos:** Las cuentas presupuestarias de egresos que se utilizan son: Presupuesto de Egresos Aprobado, Modificaciones al Presupuesto de Egresos Aprobado, Presupuesto de Egresos por Ejercer, Presupuesto de Egresos Comprometido, Presupuesto de Egresos Devengado, Presupuesto de Egresos Ejercido y Presupuesto de Egresos Pagado, a continuación se presenta el total del presupuesto de **Educación Federalizada**.



CONCEPTO	2019
<b>Cuentas de Orden Presupuestarias</b>	
<b>Cuentas de Ingresos (no aplica)</b>	0.00
Ley de Ingresos Estimada	0.00
Ley de Ingresos por Ejecutar	0.00
Modificaciones a la Ley de Ingresos Estimada	0.00
Ley de Ingresos Devengada	0.00
Ley de Ingresos Recaudada	
<b>Cuentas de Egresos</b>	
Presupuesto de Egresos Aprobado	\$ 16,952,390,005.19
Modificaciones al Presupuesto de Egresos Aprobado	575,864,133.64
Presupuesto de Egresos por Ejercer	54,138,428.88
Presupuesto de Egresos Comprometido	4,948.00
Presupuesto de Egresos Devengado	19,674,367.65
Presupuesto de Egresos Ejercido	302,106,666.50
Presupuesto de Egresos Pagado	17,152,329,727.80

---

## **NOTAS DE GESTIÓN ADMINISTRATIVA**

---

### **1.- Introducción**

**Educación Federalizada;** es un organismo auxiliar del Ejecutivo Estatal, con personalidad jurídica y patrimonio propio, autonomía administrativa, presupuestal, técnica, de gestión, de operación y de ejecución para el adecuado desarrollo de sus atribuciones, de conformidad a lo establecido en el artículo 1º del decreto de creación del mismo.

Educación Federalizada es la instancia facultada para establecer y dirigir las políticas en materia de comunicación social de la administración pública estatal, de conformidad con los objetivos, metas y lineamientos que determine el titular del poder ejecutivo.

#### **MISIÓN**

Integrar y difundir acciones, proyectos, estrategias, y programas de Gobierno, fomentando la cultura de la participación, información y transparencia a la sociedad, a través de los medios masivos de comunicación.

#### **VISIÓN**

Ser la instancia rectora de la administración pública estatal para la óptima integración y difusión de las acciones, proyectos, estrategias, y programas de Gobierno, procurando que la sociedad reciba de manera eficiente y veraz la información que se genere.

### **2.- Panorama Económico y Financiero**

La situación económica y financiera de **Educación Federalizada** fue aceptable durante el ejercicio; debido a que fueron tomados en cuenta todos los lineamientos y normas emitidos por el Consejo Nacional de Armonización Contable (CONAC), y los recursos ministrados por la Secretaría de Hacienda fueron presupuestados y erogados de manera adecuada tanto presupuestal, contable y financiera.

### **3.- Autorización e Historia**

#### **a) *Fecha de Creación***

En México, la Educación se reconoce como un derecho social con la promulgación de la Constitución Política de los Estados Unidos Mexicanos en 1917, el Artículo Tercero Constitucional y la Ley General de Educación sustentan los principios de una educación básica obligatoria, laica, gratuita. La función social de la educación se distribuye entre la Federación, los Estados y los Municipios.

En Chiapas, se considera que la educación en el Estado tuvo sus inicios en el año de 1896, con la creación del Órgano Administrativo denominado "Ramo de Instrucción Pública", posteriormente "Sección de Justicia e Instrucción Pública".

En 1921, se crea en el país la Secretaría de Educación Pública. Dentro de la construcción del Sistema Educativo Nacional, reviste el proceso de descentralización de los servicios educativos para el acceso de los servicios educativos.

En 1923, se crea la Delegación de Educación Federal, la cual tenía como objetivo principal vigilar y hacer cumplir las disposiciones de la política educativa que emitiera la recién formada Secretaría de Educación

Pública.

En abril de 1973, se publicó el Programa de Descentralización de Funciones. En consecuencia, la Secretaría de Educación Pública, instaló nueve Unidades de Servicios Descentralizados (USEDES) y treinta Subunidades de servicios Descentralizados (SUBSEDES) en el interior del país. Cuatro años más tarde, se publica el Decreto Presidencial el 20 de marzo de 1978, en el Diario Oficial de la Federación mediante el cual acuerda el establecimiento de las delegaciones generales de la SEP en cada una de las Entidades Federativas.

En 1977, por Decreto de la Ley Orgánica de la Administración Pública del Estado de Chiapas, se crea la Secretaría de Educación Pública en el Estado de Chiapas (SEPECH).

En el año de 1981, se expide la Ley de Educación para el Estado de Chiapas.

Mediante Decreto Número 324-A-92, publicado en el Periódico Oficial Número 199, de fecha 20 de mayo de 1992, se publica la creación de los "Servicios Educativos para Chiapas", con el objeto de dirigir y administrar técnicamente los establecimientos correspondientes al sistema educativo transferido al Estado.

En el año de 1993, se publican reformas y acciones de los "Servicios Educativos para Chiapas", que fueron publicado el 24 de febrero de 1993, en número 240 bajo la publicación No. 126-A-936 y el 19 de julio de 1995 en el número 045 bajo la publicación No. 110-A-95.

En el Periódico Oficial No. 280, con fecha 29 de diciembre del año 2004, se publica el Decreto por medio del cual se ordenó la disolución del Organismo Público Descentralizado denominado "Servicios Educativos para Chiapas" y su incorporación a la Secretaría de Educación del Estado, quedando como área administrativa denominada "Subsecretaría de Educación Federalizada"

Mediante Publicación 1729-A 2005-Bis, en el Periódico Oficial No. 281, 3a Sección, Tomo 11, de fecha 05 de enero de 2005, el Ejecutivo Estatal expidió el Reglamento Interior de la Secretaría de Educación.

Mediante Publicación No. 2864-A-2006 Bis, del Periódico Oficial No. 379, 38 Sección, Tomo 11, de fecha 30 de agosto de 2006, se reforman, adicionan y derogan diversos artículos del Reglamento Interior de la Secretaría de Educación.

Mediante Periódico Oficial No. 164, Tomo 111, de fecha 13 de mayo de 2009, se expide el Decreto No. 230, por el que se adiciona un segundo párrafo al artículo 84 de la Ley de Educación para el Estado de Chiapas, relacionado con el enaltecimiento, formación, respeto y promoción de los derechos de la mujer en los programas de estudios.

Mediante Publicación No. 3549-A-2012, del Periódico Oficial No. 405, Tomo III, de fecha 07 de diciembre de 2012, se publica el Reglamento Interior de la Secretaría de Educación vigente.

Mediante Periódico Oficial No. 045-2ª. Sección, Tomo III, de fecha 31 de julio de 2013, se expide el Decreto No. 238, en el que se publica la última reforma de la Ley de Educación para el Estado de Chiapas.

### ***b) Principales Cambios en su Estructura***

Con la creación de **Educación Federalizada**; tiene definido sus facultades y obligaciones en el Reglamento Interior de la Secretaría de Educación publicado el 07 de diciembre de 2012 en el periódico

oficial No.405 pub. 3549-A-2012 con la finalidad de contar con un instrumento que estableciera las normas jurídicas para definir la integración, organización, fortalecimiento y consolidación de la Secretaría de Educación, que permitiera de manera clara y precisa determinar su estructura administrativa.

#### **4.- Organización y Objeto Social**

##### ***a) Objeto Social***

La Secretaría de Educación, subsecretaría de Educación Federalizada tiene el propósito de fortalecer el sistema educativo estatal, procurar el acceso y permanencia a una educación de calidad en todos sus tipos y modalidades, adecuada a las necesidades de la población, a través de una gestión administrativa eficiente, que contribuya al mejoramiento institucional, al progreso social y al desarrollo del estado de Chiapas y de la nación.

##### ***b) Principal Actividad***

Elaborar los programas anuales en materia de educación, ejecutarlos vigilando el cumplimiento de las disposiciones legales.

Fomentar la enseñanza pública autorizando la participación privada, cuidando estrictamente que la calidad y los servicios educativos que se presten, contribuyan al mejoramiento social; así como también promover y en su caso, por sí o a través de sus órganos, ejecutar las acciones necesarias para impulsar el desarrollo de programas que promuevan y fomenten el deporte, y apoyar a los valores deportivos que representen al Estado en las justas deportivas locales y nacionales.

Ejecutar los programas de educación en los niveles preescolar, primaria, secundaria, preparatoria y profesional, incluyendo la promoción de la enseñanza y la investigación a través de licenciaturas, diplomados, especialidades y postgrados.

Expedir los títulos, certificados, diplomas y constancias de estudios por los que otorgue autorización y llevar el registro de profesionistas, diplomados, especialistas y posgraduados.

Revalidar estudios, grados, diplomas o títulos, equivalentes a la enseñanza que se imparta en el Estado conforme a las disposiciones legales.

Diseñar y operar programas de alfabetización y educación bilingüe, coordinándose con las dependencias federales y estatales.

Promover la lectura y cooperar en la instalación de bibliotecas y hemerotecas en los centros educativos y de enseñanza.

Privilegiar la orientación educativa en coordinación con las instituciones privadas y oficiales, identificando las necesidades de profesionistas y especialistas que requiera el Estado para su desarrollo.

Fomentar el intercambio académico, científico, tecnológico y humanístico con instituciones locales, nacionales e internacionales y promover su vinculación con las actividades públicas y privadas.

Instrumentar el programa estatal de ciencia y desarrollo tecnológico que apoye el avance en la investigación y el equipamiento de la infraestructura científica y tecnológica.

Promover el establecimiento de escuelas bilingües que fortalezcan las tradiciones y cultura de los pueblos indios.

Programar, promover y en su caso, por sí o través de sus órganos o los descentralizados sectorizados a su ramo, ejecutar obras de construcción, reubicación, equipamiento, ampliación y mantenimiento de los edificios y espacios educativos del Estado.

**c) Ejercicio Fiscal**

2019

**d) Régimen Jurídico**

La Secretaría de Educación, es una Dependencia del Poder Ejecutivo Estatal que tiene a su cargo el despacho de los asuntos que le confiere la Ley Orgánica de la Administración Pública del Estado de Chiapas, la Ley General De Educación, Ley de Educación para el Estado de Chiapas, su Reglamento Interior y demás disposiciones legales aplicables dentro del ámbito de su competencia.

**e) Consideraciones Fiscales del Ente**

La Secretaría de Educación se encuentra englobada en el Registro del Sistema de Administración con la Razón Social Gobierno del Estado de Chiapas, cuya actividad económica es la administración pública estatal en general, dentro del régimen de personas morales con fines no lucrativos y sus obligaciones fiscales son las siguientes:

- Retener el ISR por Arrendamiento de inmuebles y depositarlo a la cuenta bancaria de la Secretaría de Hacienda del Estado para el entero correspondiente.
- Retener el ISR por Sueldos y Salarios (asimilados a salarios) y depositarlo a la cuenta bancaria de la Secretaría de Hacienda del Estado para el entero correspondiente.
- Retener el ISR por Servicios Profesionales y depositarlo a la cuenta bancaria de la Secretaría de Hacienda del Estado para el entero correspondiente.
- Retener y enterar los conceptos que se derivan de los pagos de sueldos a los terceros Instituciones y no Institucionales
- Retener y enterar el 2% de Impuesto Sobre Nóminas.

**f) Estructura Organizacional Básica**

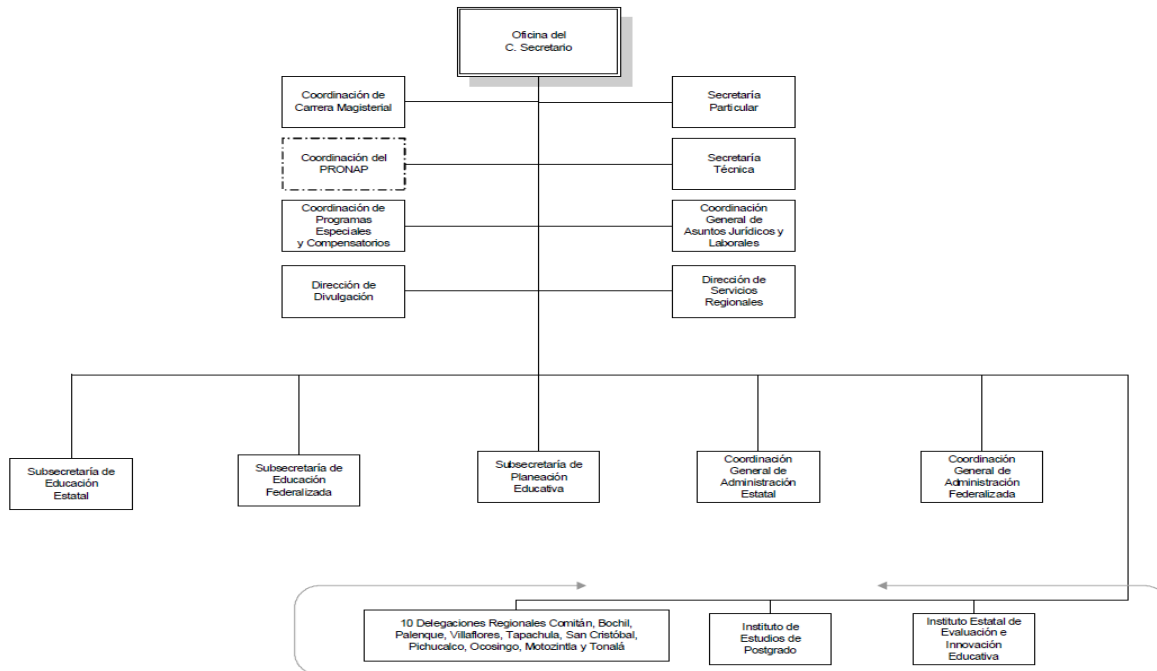

**g) Fideicomisos, Mandatos y Análogos de los cuales es Fideicomitente o Fideicomisario**

(No Aplica)

**5.- Bases de Preparación de los Estados Financieros**

Para llevar a cabo la preparación de los Estados Financieros del presente ejercicio se consideró lo siguiente:

a) Si se ha observado la normatividad emitida por el CONAC y las disposiciones legales aplicables.

Se ha observado en cierta medida la Normatividad emitida por el CONAC y la Ley General de Contabilidad Gubernamental (LGCG), para la emisión de los estados financieros.

b) La normatividad aplicada para el reconocimiento, valuación y revelación de los diferentes rubros de la información financiera, así como las bases de medición utilizadas para la elaboración de los estados financieros; por ejemplo: costo histórico, valor de realización, valor razonable, valor de recuperación o cualquier otro método empleado y los criterios de aplicación de los mismos.

Todas las cuentas que afectan económicamente a **Educación Federalizada**, están cuantificados en términos monetarios y se registran al costo histórico. El costo histórico de las operaciones corresponde al monto erogado para su adquisición conforme a la documentación contable original justificativa y comprobatoria.

c) Postulados básicos.

Las bases de preparación de los estados financieros de **Educación Federalizada**, aplican los postulados básicos siguientes:

- 1.- Sustancia Económica
- 2.- Entes Públicos
- 3.- Existencia Permanente
- 4.- Revelación Suficiente
- 5.- Importancia Relativa
- 6.- Registro e Integración Presupuestaria
- 7.- Consolidación de la Información Financiera
- 8.- Devengo Contable
- 9.- Valuación
- 10.- Dualidad Económica
- 11.- Consistencia

d) Normatividad supletoria. En caso de emplear varios grupos de normatividades (normatividades supletorias), deberá realizar la justificación razonable correspondiente, su alineación con los PBCG y a las características cualitativas asociadas descritas en el MCCG (documentos publicados en el Diario Oficial de la Federación, agosto 2009). (No Aplica)

e) Para las Entidades que por primera vez estén implementando la base devengado de acuerdo a la Ley de Contabilidad; deberán considerar políticas de reconocimientos, plan de implementación, presentar los últimos estados financieros con la Normatividad anteriormente utilizada. (No Aplica)

**6.- Políticas de Contabilidad Significativas**

(No Aplica)

**7.- Posición en Moneda Extranjera y Protección por Riesgo Cambiario**

(No Aplica)

**8.- Reporte Analítico del Activo**

El estado analítico del activo, muestra la variación entre el saldo inicial y el saldo final del periodo; y al 31 de diciembre de 2019, presenta una variación positiva de \$ 222,047,038.45 el cual es mayor en comparación al ejercicio 2018.

a) En el rubro de Efectivo y Equivalentes, la variación positiva por la cantidad de \$ 226,716,737.89 se debe a los recursos financieros del Fondo de Aportaciones para la Nómina Educativa y Gasto Operativo (FONE) 2017, 2018 y 2019 disponibles en las cuentas bancarias administradoras y ejecutoras, por las inversiones en mesa de dinero de las cuentas bancarias del ejercicio 2019, por las ministraciones del ejercicio fiscal 2011 al 2019 que se encuentran pendiente de depósito de los recursos por parte de Tesorería Única, de la Secretaría de Hacienda y por las emisiones de cheque de caja para protección de los recursos para evitar embargos a las cuentas bancarias.

b) En el rubro de Derechos a Recibir Efectivo o Equivalentes, la variación positiva por la cantidad de

\$ 8,606,761.30 se debe a las recuperaciones que se efectuaron por concepto de pago en demasía a Terceros Institucionales de servicios personales, por los embargos de laudos a las cuentas bancarias y las comisiones bancarias pendiente de bonificación por parte de la institución bancaria; así también como a los traspasos de saldos a las cuentas a largo plazo.

c) En el rubro de Almacenes, la variación negativa por la cantidad de \$ 13,711,877.64 es debido a las salidas de almacén de bienes de consumo adquiridos con recursos presupuestales del ejercicio 2016, 2017 y 2018.

d) En el rubro de Inversiones Financieras a Largo Plazo, la variación negativa por la cantidad de \$ 150,343.59, se debe a los abonos en las inversiones financieras de las cuentas bancarias de recursos presupuestales de años anteriores.

e) En el rubro de Derechos a Recibir o equivalentes a Largo Plazo, la variación negativa por la cantidad de \$ 3,035,564.08, se debe a las recuperaciones que se efectuaron por concepto de pago en demasía a Terceros Institucionales de servicios personales, por las ministraciones pendiente de depositar a las cuentas bancarias, por los embargos de laudos a las cuentas bancarias y las comisiones bancarias pendiente de bonificación por parte de la institución bancaria, todos de años anteriores.

f) En el rubro de Bienes Muebles, la variación positiva por la cantidad de \$ 5,435,478.84 es debido a las adquisiciones con recursos ajenos, necesarios para las actividades administrativas de esta dependencia.

g) En el rubro de Activos Diferidos, la variación negativa por la cantidad de \$ 1,814,154.27 es debido a los pagos efectuados por necesidades del servicio, a proveedores y empleados en los últimos días del mes, y por cuestiones de tiempo en los procesos presupuestales no se efectúan dichos registros, efectuándose en los primeros días del siguiente mes y por la regularización presupuestal de los saldos de años anteriores.



CONCEPTO	SALDO INICIAL	CARGOS DEL PERIODO	ABONOS DEL PERIODO	SALDO FINAL	VARIACIÓN DEL PERIODO
<b>ACTIVO</b>	<b>2,664,701,836.75</b>	<b>42,192,578,565.95</b>	<b>41,970,531,527.50</b>	<b>2,886,748,875.20</b>	<b>222,047,038.45</b>
<b>Activo Circulante</b>	<b>1,081,528,962.51</b>	<b>41,054,445,414.84</b>	<b>40,832,833,793.29</b>	<b>1,303,140,584.06</b>	<b>221,611,621.55</b>
Efectivo y Equivalentes	1,041,314,548.95	40,769,915,938.52	40,543,199,200.63	1,268,031,286.84	226,716,737.89
Derechos a Recibir Efectivo o Equivalentes	2,633,231.03	277,013,054.03	268,406,292.73	11,239,992.33	8,606,761.30
Almacenes	37,581,182.53	7,516,422.29	21,228,299.93	23,869,304.89	(13,711,877.64)
<b>Activo No Circulante</b>	<b>1,583,172,874.24</b>	<b>1,138,133,151.11</b>	<b>1,137,697,734.21</b>	<b>1,583,608,291.14</b>	<b>435,416.90</b>
Inversiones Financieras a Largo Plazo	150,343.59		150,343.59		(150,343.59)
Derechos a Recibir Efectivo o Equivalente a Largo Plazo	37,574,269.08	29,429,917.95	32,465,482.03	34,538,705.00	(3,035,564.08)
Bienes Inmuebles, Infraestructura y Construcciones en Proceso	1,347,666,878.57			1,347,666,878.57	
Bienes Muebles	142,394,093.30	7,197,391.49	1,761,912.65	147,829,572.14	5,435,478.84
Activos Intangibles	11,238,714.38			11,238,714.38	
Activos Diferidos	44,148,575.32	1,101,505,841.67	1,103,319,995.94	42,334,421.05	(1,814,154.27)

**9.- Fideicomisos, Mandatos y Análogos**

(No Aplica)

**10.- Reporte de la Recaudación**

(No Aplica)

**11.- Información sobre la Deuda y el Reporte Analítico de la Deuda**

(No Aplica)

**12.- Calificaciones Otorgadas**

(No Aplica)

**13.- Proceso de Mejora**
**a) Principales Políticas de Control Interno**

- Manual de Procedimientos: Nos indica los procedimientos que debemos seguir de forma ordenada en el desarrollo de las actividades; evitando duplicidad de esfuerzos.
- Ley General de Contabilidad Gubernamental (LGCG): Nos establece los criterios generales que rigen la contabilidad gubernamental y la emisión de información financiera, incluyendo la presupuestaria y programática en forma razonable y transparente.
- Normatividad Contable: Tiene por objeto efectuar el registro contable de los recursos públicos y la preparación de informes financieros de forma armonizada, que dan transparencia para la interpretación, evaluación, fiscalización y entrega de informes; regulando las operaciones contables.
- Normas Presupuestarias: Nos indica cómo se ejecuta el gasto público, administrándolo con eficiencia, eficacia, economía, transparencia y honradez, para rendir cuentas de los recursos públicos, así mismo contribuir a fortalecer la armonización presupuestaria y contable.

***b) Medidas de Desempeño Financiero, Metas y Alcance***

1.- Se continúa trabajando en el cambio trascendental que es el proceso de armonización contable para atender en tiempo y forma el nuevo esquema de la contabilidad gubernamental, y generando así los beneficios en materia de información financiera, transparencia y rendición de cuentas.

**14.- Información por Segmentos**

(No Aplica)

**15.- Eventos Posteriores al Cierre**

(No Aplica)

**16.- Partes Relacionadas**

“No existen partes relacionadas que pudieran ejercer influencia significativa sobre la toma de decisiones financieras y operativas”

**17.- Responsabilidad sobre la Presentación Razonable de la Información Contable**

“Bajo protesta de decir verdad declaramos que los Estados Financieros y sus Notas, son razonablemente correctos y son responsabilidad del emisor”

**EDUCACIÓN FEDERALIZADA**
**SISTEMA CONTABLE 2019**
**ESTADO ANALÍTICO DE INGRESOS/CON RECURSOS DEL EJERCICIO**
**DEL 1o. DE ENERO AL 31 DE DICIEMBRE DE 2019**

Página 1 de 1

Fecha:

18/02/2020

RUBRO DE INGRESOS	INGRESO					DIFERENCIA
	ESTIMADO	AMPLIACIONES Y REDUCCIONES	MODIFICADO	DEVENGADO	RECAUDADO	(RECAUDADO - ESTIMADO)
Impuestos	0.00	0.00	0.00	0.00	0.00	0.00
Cuotas y Aportaciones de Seguridad Social	0.00	0.00	0.00	0.00	0.00	0.00
Contribuciones de Mejoras	0.00	0.00	0.00	0.00	0.00	0.00
Derechos	0.00	0.00	0.00	0.00	0.00	0.00
Productos	0.00	0.00	0.00	0.00	0.00	0.00
Aprovechamientos	0.00	0.00	0.00	0.00	0.00	0.00
Ingresos por Venta de Bienes, Prestación de Servicios y Otros Ingresos	0.00	0.00	0.00	0.00	0.00	0.00
Participaciones, Aportaciones, Convenios, Incentivos Derivados de la Colaboración Fiscal y Fondos Distintos de Aportaciones	0.00	0.00	0.00	0.00	0.00	0.00
Transferencias, Asignaciones, Subsidios y Subvenciones, y Pensiones y Jubilaciones	0.00	0.00	0.00	0.00	0.00	0.00
Ingresos Derivados de Financiamientos	0.00	0.00	0.00	0.00	0.00	0.00
<b>Total</b>	<b>0.00</b>	<b>0.00</b>	<b>0.00</b>	<b>0.00</b>	<b>0.00</b>	<b>0.00</b>
					Ingresos Excedentes	0.00

RUBRO DE INGRESOS	INGRESO					DIFERENCIA
	ESTIMADO	AMPLIACIONES Y REDUCCIONES	MODIFICADO	DEVENGADO	RECAUDADO	(RECAUDADO - ESTIMADO)
<b>Ingresos del Poder Ejecutivo Federal o Estatal y de los Municipios</b>	<b>0.00</b>	<b>0.00</b>	<b>0.00</b>	<b>0.00</b>	<b>0.00</b>	<b>0.00</b>
Impuestos	0.00	0.00	0.00	0.00	0.00	0.00
Cuotas y Aportaciones de Seguridad Social	0.00	0.00	0.00	0.00	0.00	0.00
Contribuciones de Mejoras	0.00	0.00	0.00	0.00	0.00	0.00
Derechos	0.00	0.00	0.00	0.00	0.00	0.00
Productos	0.00	0.00	0.00	0.00	0.00	0.00
Aprovechamientos	0.00	0.00	0.00	0.00	0.00	0.00
Participaciones, Aportaciones, Convenios, Incentivos Derivados de la Colaboración Fiscal y Fondos Distintos de Aportaciones	0.00	0.00	0.00	0.00	0.00	0.00
Transferencias, Asignaciones, Subsidios y Subvenciones, y Pensiones y Jubilaciones	0.00	0.00	0.00	0.00	0.00	0.00
<b>Ingresos de los Entes públicos de los Poderes Legislativo y Judicial, de los Órganos Autónomos y del Sector Paraestatal o Paramunicipal, así como de las Empresas Productivas del Estado</b>	<b>0.00</b>	<b>0.00</b>	<b>0.00</b>	<b>0.00</b>	<b>0.00</b>	<b>0.00</b>
Cuotas y Aportaciones de Seguridad Social	0.00	0.00	0.00	0.00	0.00	0.00
Productos	0.00	0.00	0.00	0.00	0.00	0.00
Ingresos por Venta de Bienes, Prestación de Servicios y Otros Ingresos	0.00	0.00	0.00	0.00	0.00	0.00
Transferencias, Asignaciones, Subsidios y Subvenciones, y Pensiones y Jubilaciones	0.00	0.00	0.00	0.00	0.00	0.00
<b>Ingresos Derivados de Financiamiento</b>	<b>0.00</b>	<b>0.00</b>	<b>0.00</b>	<b>0.00</b>	<b>0.00</b>	<b>0.00</b>
Ingresos Derivados de Financiamientos	0.00	0.00	0.00	0.00	0.00	0.00
<b>Total</b>	<b>0.00</b>	<b>0.00</b>	<b>0.00</b>	<b>0.00</b>	<b>0.00</b>	<b>0.00</b>
					Ingresos Excedentes	0.00

NO APLICA

ESTADO ANALÍTICO DEL EJERCICIO DEL PRESUPUESTO DE EGRESOS CLASIFICACIÓN POR OBJETO DEL GASTO  
(CAPITULOS Y CONCEPTOS)  
DEL 1 DE ENERO AL 31 DE DICIEMBRE DE 2019

(Pesos)

RPA-1

CAPG	CG	DESCRIPCIÓN	PRESUPUESTO DE EGRESOS					SUBEJERCICIO
			APROBADO	AMPLIACIONES - REDUCCIONES	MODIFICADO	DEVENGADO	PAGADO	
<b>1000</b>		<b>Servicios Personales.</b>	<b>16,071,946,836.44</b>	<b>583,808,216.59</b>	<b>16,655,755,053.03</b>	<b>16,645,513,536.23</b>	<b>16,626,818,318.59</b>	<b>10,241,516.80</b>
	1100	Remuneraciones al Personal de Carácter Permanente.	8,178,290,931.73	404,157,239.66	8,582,448,171.39	8,581,434,989.60	8,581,434,989.60	1,013,181.79
	1200	Remuneraciones al Personal de Carácter Transitorio.	7,787,468.13	253,022,465.72	260,809,933.85	260,249,758.93	258,711,517.90	560,174.92
	1300	Remuneraciones Adicionales y Especiales.	2,712,063,833.35	37,923,458.93	2,749,987,292.28	2,747,323,097.88	2,747,323,097.88	2,664,194.40
	1400	Seguridad Social.	1,802,558,056.49	-11,705,171.71	1,790,852,884.78	1,786,617,665.78	1,786,202,812.85	4,235,219.00
	1500	Otras Prestaciones Sociales y Económicas.	1,447,968,793.53	-3,291,616.68	1,444,677,176.85	1,444,677,176.85	1,444,557,176.85	0.00
	1600	Previsiones.	90,056,072.03	-90,056,072.03	0.00	0.00	0.00	0.00
	1700	Pago de Estímulos a Servidores Públicos.	1,833,221,681.18	-6,242,087.30	1,826,979,593.88	1,825,210,847.19	1,808,588,723.51	1,768,746.69
<b>2000</b>		<b>Materiales y Suministros.</b>	<b>189,517,467.74</b>	<b>-52,741,371.72</b>	<b>136,776,096.02</b>	<b>126,795,166.50</b>	<b>72,428,462.02</b>	<b>9,980,929.52</b>
	2100	Materiales de Administración, Emisión de Documentos y Artículos Oficiales.	114,261,484.64	-52,260,406.19	62,001,078.45	57,638,426.59	7,041,165.17	4,362,651.86
	2200	Alimentos y Utensilios.	46,297,373.06	-1,914,649.76	44,382,723.30	42,842,008.46	41,789,521.57	1,540,714.84
	2300	Materias Primas y Materiales de Producción y Comercialización	7,022.61	0.00	7,022.61	0.00	0.00	7,022.61
	2400	Materiales y Artículos de Construcción y de Reparación.	10,526,415.06	1,230,203.68	11,756,618.74	10,058,936.75	9,905,502.97	1,697,681.99
	2500	Productos Químicos, Farmacéuticos y de Laboratorio.	516,449.45	146,721.10	663,170.55	405,064.50	293,667.33	258,106.05
	2600	Combustibles, Lubricantes y Aditivos.	8,709,125.91	976,662.93	9,685,788.84	9,025,248.83	9,025,248.83	660,540.01
	2700	Vestuario, Blancos, Prendas de Protección y Artículos Deportivos.	4,110,002.89	137,295.08	4,247,297.97	3,395,160.63	3,395,160.63	852,137.34
	2900	Herramientas, Refacciones y Accesorios Menores.	5,089,594.12	-1,057,198.56	4,032,395.56	3,430,320.74	978,195.52	602,074.82
<b>3000</b>		<b>Servicios Generales.</b>	<b>606,523,226.74</b>	<b>13,034,365.00</b>	<b>619,557,591.74</b>	<b>608,066,519.19</b>	<b>359,347,726.16</b>	<b>11,491,072.55</b>
	3100	Servicios Básicos.	193,074,795.22	-95,156,714.55	97,918,080.67	96,330,461.70	91,976,330.61	1,587,618.97
	3200	Servicios de Arrendamiento.	15,567,235.38	-3,961,684.92	11,605,550.46	10,476,882.90	9,741,738.20	1,128,667.56
	3300	Servicios Profesionales, Científicos, Técnicos y Otros Servicios.	9,015,085.01	47,557.06	9,062,642.07	7,605,704.65	7,519,187.57	1,456,937.42
	3400	Servicios Financieros, Bancarios y Comerciales.	3,504,205.97	1,657,508.70	5,161,714.67	4,134,546.92	4,099,711.41	1,027,167.75
	3500	Servicios de Instalación, Reparación, Mantenimiento y Conservación.	22,064,179.67	2,624,072.41	24,688,252.08	23,136,701.58	23,013,418.74	1,551,550.50
	3600	Servicios de Comunicación Social y Publicidad.	481,460.66	11,832.00	493,292.66	186,504.43	167,949.07	306,788.23
	3700	Servicios de Traslado y Viáticos.	25,337,508.17	-9,224,736.03	16,112,772.14	13,223,656.53	13,223,656.53	2,889,115.61
	3800	Servicios Oficiales.	13,176,004.35	-4,746,080.84	8,429,923.51	7,276,636.00	7,270,545.16	1,153,287.51



GOBIERNO DEL ESTADO DE CHIAPAS  
RAMO O DEPENDENCIA: Educación Federalizada

ESTADO ANALÍTICO DEL EJERCICIO DEL PRESUPUESTO DE EGRESOS CLASIFICACIÓN POR OBJETO DEL GASTO  
(CAPITULOS Y CONCEPTOS)  
DEL 1 DE ENERO AL 31 DE DICIEMBRE DE 2019

(Pesos)

RPA-1

CAPG	CG	DESCRIPCIÓN	PRESUPUESTO DE EGRESOS					SUB EJERCICIO
			APROBADO	AMPLIACIONES - REDUCCIONES	MODIFICADO	DEVENGADO	PAGADO	
3900		Otros Servicios Generales.	324,302,752.31	121,782,611.17	446,085,363.48	445,695,424.48	202,335,188.87	389,939.00
4000		Transferencias, Asignaciones, Subsidios y Otras Ayudas.	84,402,474.27	31,762,923.77	116,165,398.04	93,735,540.03	93,735,221.03	22,429,858.01
4400		Ayudas Sociales.	84,402,474.27	31,762,923.77	116,165,398.04	93,735,540.03	93,735,221.03	22,429,858.01
<b>TOTAL DEL GASTO:</b>			<b>16,952,390,005.19</b>	<b>575,864,133.64</b>	<b>17,528,254,138.83</b>	<b>17,474,110,761.95</b>	<b>17,152,329,727.80</b>	<b>54,143,376.88</b>



GOBIERNO DEL ESTADO DE CHIAPAS  
RAMO O DEPENDENCIA: Educación Federalizada

ESTADO ANALÍTICO DEL EJERCICIO DEL PRESUPUESTO DE EGRESOS CLASIFICACIÓN ECONÓMICA POR TIPO  
DE GASTO  
DEL 1 DE ENERO AL 31 DE DICIEMBRE DE 2019

(Pesos)

RPA-2

CONCEPTO	PRESUPUESTO DE EGRESOS					SUBEJERCICIO
	APROBADO	AMPLIACIONES - REDUCCIONES	MODIFICADO	DEVENGADO	PAGADO	
<b>GASTO CORRIENTE</b>	16,952,390,005.19	575,864,133.64	17,528,254,138.83	17,474,110,761.95	17,152,329,727.80	54,143,376.88
<b>GASTO DE CAPITAL</b>	0.00	0.00	0.00	0.00	0.00	0.00
<b>AMORTIZACIÓN DE LA DEUDA Y DISMINUCIÓN DE PASIVOS</b>	0.00	0.00	0.00	0.00	0.00	0.00
<b>PENSIONES Y JUBILACIONES</b>	0.00	0.00	0.00	0.00	0.00	0.00
<b>PARTICIPACIONES</b>	0.00	0.00	0.00	0.00	0.00	0.00
<b>TOTAL DEL GASTO:</b>	16,952,390,005.19	575,864,133.64	17,528,254,138.83	17,474,110,761.95	17,152,329,727.80	54,143,376.88



GOBIERNO CONSTITUCIONAL DEL ESTADO DE CHIAPAS  
RAMO O DEPENDENCIA: Educación Federalizada  
ESTADO ANALÍTICO DEL EJERCICIO DEL PRESUPUESTO DE EGRESOS EN CLASIFICACIÓN  
ADMINISTRATIVA/ORGANISMO  
DEL 1 DE ENERO AL 31 DE DICIEMBRE DE 2019  
(Pesos)

RPA-3

CONCEPTO	PRESUPUESTO DE EGRESOS					SUBEJERCICIO
	APROBADO	AMPLIACIONES - REDUCCIONES	MODIFICADO	DEVENGADO	PAGADO	
<b>TOTAL</b>	<b>16,952,390,005.19</b>	<b>575,864,133.64</b>	<b>17,528,254,138.83</b>	<b>17,474,110,761.95</b>	<b>17,152,329,727.80</b>	<b>54,143,376.88</b>
<b>PODER EJECUTIVO</b>	<b>16,952,390,005.19</b>	<b>575,864,133.64</b>	<b>17,528,254,138.83</b>	<b>17,474,110,761.95</b>	<b>17,152,329,727.80</b>	<b>54,143,376.88</b>
Educación Federalizada	16,952,390,005.19	575,864,133.64	17,528,254,138.83	17,474,110,761.95	17,152,329,727.80	54,143,376.88







**GOBIERNO CONSTITUCIONAL DEL ESTADO DE CHIAPAS**  
 RAMO O DEPENDENCIA: Educación Federalizada  
**ESTADO ANALÍTICO DEL EJERCICIO DEL PRESUPUESTO DE EGRESOS EN CLASIFICACIÓN**  
**ADMINISTRATIVA/ENTIDADES**  
**DEL 1 DE ENERO AL 31 DE DICIEMBRE DE 2019**  
 (Pesos)

RPA-5

CONCEPTO	PRESUPUESTO DE EGRESOS					SUB EJERCICIO
	APROBADO	AMPLIACIONES - REDUCCIONES	MODIFICADO	DEVENGADO	PAGADO	
ENTIDADES PARAESTATALES Y FIDEICOMISOS NO EMPRESARIALES Y NO FINANCIEROS	<b>NO APLICA</b>					
INSTITUCIONES PÚBLICAS DE SEGURIDAD SOCIAL	<b>NO APLICA</b>					
ENTIDADES PARAESTATALES EMPRESARIALES NO FINANCIERAS CON PARTICIPACION ESTATAL MAYORITARIA	<b>NO APLICA</b>					



Gobierno del Estado de Chiapas  
Ramo o Dependencia: Educación Federalizada

Estado Analítico del Ejercicio del Presupuesto de Egresos Clasificación Funcional (Finalidad y Función)  
Del 1 de Enero al 31 de Diciembre de 2019

(Pesos)

RPA-6

FI	FU	CONCEPTO	EGRESOS					SUB EJERCICIO
			APROBADO	AMPLIACIONES - REDUCCIONES	MODIFICADO	DEVENGADO	PAGADO	
2		<b>Desarrollo Social</b>	<b>16,952,390,005.19</b>	<b>575,864,133.64</b>	<b>17,528,254,138.83</b>	<b>17,474,110,761.95</b>	<b>17,152,329,727.80</b>	<b>54,143,376.88</b>
	2.5	Educación	16,952,390,005.19	575,864,133.64	17,528,254,138.83	17,474,110,761.95	17,152,329,727.80	54,143,376.88
<b>TOTAL DEL GASTO:</b>			<b>16,952,390,005.19</b>	<b>575,864,133.64</b>	<b>17,528,254,138.83</b>	<b>17,474,110,761.95</b>	<b>17,152,329,727.80</b>	<b>54,143,376.88</b>

**EDUCACIÓN FEDERALIZADA**

**SISTEMA CONTABLE 2019**

**ENDEUDAMIENTO NETO**

**DEL 1o. DE ENERO AL 31 DE DICIEMBRE DE 2019**

Página 1 de 1

Fecha:

18/02/2020

IDENTIFICACIÓN DE CRÉDITO O INSTRUMENTO	CONTRATACIÓN/ COLOCACIÓN	AMORTIZACIÓN	ENDEUDAMIENTO NETO
CRÉDITOS BANCARIOS			

TOTAL CRÉDITOS BANCARIOS

OTROS INSTRUMENTOS DE DEUDA

**NO APLICA**

TOTAL OTROS INSTRUMENTOS DE DEUDA

TOTAL



**GOBIERNO CONSTITUCIONAL DEL ESTADO DE CHIAPAS**

**EDUCACIÓN FEDERALIZADA**

**SISTEMA CONTABLE 2019**

**INTERESES DE LA DEUDA**

**DEL 1o. DE ENERO AL 31 DE DICIEMBRE DE 2019**

Página 1 de 1

Fecha:

18/02/2020

IDENTIFICACIÓN DE CRÉDITO O INSTRUMENTO	DEVENGADO	PAGADO
CRÉDITOS BANCARIOS		

TOTAL DE INTERESES DE CRÉDITOS BANCARIOS

OTROS INSTRUMENTOS DE DEUDA
-----------------------------

TOTAL DE INTERESES DE OTROS INSTRUMENTOS DE DEUDA

TOTAL

**NO APLICA**



GOBIERNO DEL ESTADO DE CHIAPAS  
 RAMO O DEPENDENCIA: Educación Federalizada  
 GASTO POR CATEGORÍA PROGRAMÁTICA  
 DEL 1 DE ENERO AL 31 DE DICIEMBRE DE 2019  
 (Pesos)

RPA-7

CONCEPTO	PRESUPUESTO DE EGRESOS					SUBEJERCICIO
	APROBADO	AMPLIACIONES - REDUCCIONES	MODIFICADO	DEVENGADO	PAGADO	
<b>Programas</b>	<b>16,952,390,005.19</b>	<b>575,864,133.64</b>	<b>17,528,254,138.83</b>	<b>17,474,110,761.95</b>	<b>17,152,329,727.80</b>	<b>54,143,376.88</b>
<b>Subsidios: Sector Social y Privado o Entidades Federativas y Municipios</b>	<b>0.00</b>	<b>0.00</b>	<b>0.00</b>	<b>0.00</b>	<b>0.00</b>	<b>0.00</b>
Otros Subsidios	0.00	0.00	0.00	0.00	0.00	0.00
Sujetos a Reglas de Operación	0.00	0.00	0.00	0.00	0.00	0.00
<b>Desempeño de las Funciones</b>	<b>16,952,390,005.19</b>	<b>575,864,133.64</b>	<b>17,528,254,138.83</b>	<b>17,474,110,761.95</b>	<b>17,152,329,727.80</b>	<b>54,143,376.88</b>
Específicos	0.00	0.00	0.00	0.00	0.00	0.00
Funciones de las Fuerzas Armadas (Únicamente Gobierno Federal)	0.00	0.00	0.00	0.00	0.00	0.00
Planeación, seguimiento y evaluación de políticas públicas	0.00	0.00	0.00	0.00	0.00	0.00
Prestación de Servicios Públicos	16,952,390,005.19	575,864,133.64	17,528,254,138.83	17,474,110,761.95	17,152,329,727.80	54,143,376.88
Promoción y fomento	0.00	0.00	0.00	0.00	0.00	0.00
Provisión de Bienes Públicos	0.00	0.00	0.00	0.00	0.00	0.00
Proyectos de inversión	0.00	0.00	0.00	0.00	0.00	0.00
Regulación y supervisión	0.00	0.00	0.00	0.00	0.00	0.00
<b>Administrativos y de Apoyo</b>	<b>0.00</b>	<b>0.00</b>	<b>0.00</b>	<b>0.00</b>	<b>0.00</b>	<b>0.00</b>
Apoyo a la función pública y al mejoramiento de la gestión	0.00	0.00	0.00	0.00	0.00	0.00
Apoyo al proceso presupuestario y para mejorar la eficiencia institucional	0.00	0.00	0.00	0.00	0.00	0.00
Operaciones ajenas	0.00	0.00	0.00	0.00	0.00	0.00
<b>Compromisos</b>	<b>0.00</b>	<b>0.00</b>	<b>0.00</b>	<b>0.00</b>	<b>0.00</b>	<b>0.00</b>
Desastres Naturales	0.00	0.00	0.00	0.00	0.00	0.00
Obligaciones de cumplimiento de resolución jurisdiccional	0.00	0.00	0.00	0.00	0.00	0.00
<b>Obligaciones</b>	<b>0.00</b>	<b>0.00</b>	<b>0.00</b>	<b>0.00</b>	<b>0.00</b>	<b>0.00</b>
Aportaciones a fondos de estabilización	0.00	0.00	0.00	0.00	0.00	0.00
Aportaciones a fondos de inversión y reestructura de pensiones	0.00	0.00	0.00	0.00	0.00	0.00
Aportaciones a la seguridad social	0.00	0.00	0.00	0.00	0.00	0.00
Pensiones y jubilaciones	0.00	0.00	0.00	0.00	0.00	0.00
<b>Programas de Gasto Federalizado (Gobierno Federal)</b>	<b>0.00</b>	<b>0.00</b>	<b>0.00</b>	<b>0.00</b>	<b>0.00</b>	<b>0.00</b>
Gasto Federalizado	0.00	0.00	0.00	0.00	0.00	0.00
<b>Participaciones a entidades federativas y municipios</b>	<b>0.00</b>	<b>0.00</b>	<b>0.00</b>	<b>0.00</b>	<b>0.00</b>	<b>0.00</b>
<b>Costo financiero, deuda o apoyos a deudores y ahorradores de la banca</b>	<b>0.00</b>	<b>0.00</b>	<b>0.00</b>	<b>0.00</b>	<b>0.00</b>	<b>0.00</b>
<b>Adeudos de ejercicios fiscales anteriores</b>	<b>0.00</b>	<b>0.00</b>	<b>0.00</b>	<b>0.00</b>	<b>0.00</b>	<b>0.00</b>
	<b>0.00</b>	<b>0.00</b>	<b>0.00</b>	<b>0.00</b>	<b>0.00</b>	<b>0.00</b>
<b>TOTAL DEL GASTO:</b>	<b>16,952,390,005.19</b>	<b>575,864,133.64</b>	<b>17,528,254,138.83</b>	<b>17,474,110,761.95</b>	<b>17,152,329,727.80</b>	<b>54,143,376.88</b>



**GOBIERNO CONSTITUCIONAL DEL ESTADO DE CHIAPAS  
SECRETARÍA DE EDUCACIÓN FEDERALIZADA**

**PROGRAMAS Y PROYECTOS DE INVERSIÓN  
DEL 1 DE ENERO AL 31 DE DICIEMBRE DEL 2019**

PP	PROGRAMA PRESUPUESTARIO / PROYECTO ESTRATÉGICO	MUNICIPIO / COBERTURA	PRESUPUESTO DE EGRESOS				AVANCE % DEVENGADO/ MODIFICADO
			APROBADO	MODIFICADO	DEVENGADO	PAGADO	

**NO APLICA**

---













**GOBIERNO CONSTITUCIONAL DEL ESTADO DE CHIAPAS**
**SECRETARÍA DE HACIENDA  
 PRESUPUESTO DE EGRESOS 2019**
**AVANCE DE CUMPLIMIENTO DE INDICADORES ESTRATÉGICOS  
 ENERO - DICIEMBRE**
**Organismo Público:** 2.1.1.1.1.202 Educación Federalizada

Misión				
Tiene como propósito esencial implementar políticas educativas con calidad, de crear condiciones que permitan asegurar el acceso de todas las chiapanecas y chiapanecos a una educación de calidad, en el nivel y modalidad que la requieran y en el lugar donde lo demanden, para asegurar la formación de seres humanos con valores, solidarios con sus semejantes, tolerantes, amantes de la paz, con amplias capacidades, aptitudes y destrezas cognitivas para procesar cualquier tipo de información, disminuir los rezagos sociales, mejorar sus capacidades y las condiciones de vida de la población para fortalecer el desarrollo sustentable.				

Visión				
Contar con un sistema educativo integrado, incluyente, eficaz, eficiente y pertinente, que proporcione un servicio educativo de calidad para el desarrollo social y humano, que propicie la apropiación de conocimientos, habilidades, aptitudes y valores, que eduque para la vida y a lo largo de la vida, fomente la justicia, la libertad, la honestidad, el respeto, la tolerancia y la cultura de paz, garantice el pleno ejercicio de los derechos individuales y colectivos de la población, reconociendo y respetando la diversidad social; y que ubique a la escuela como el centro de su desarrollo.				

COMPORTAMIENTO DEL EJERCICIO DEL GASTO					Aprobado (A)	Modificado (B)	Devengado (C)	% Devengado C/B
Fin	F	SF	SSF	Descripción				
<b>TOTALES</b>					<b>16,952,390,005.19</b>	<b>17,528,254,138.83</b>	<b>17,474,110,761.95</b>	<b>99.69</b>
2				Desarrollo Social	16,952,390,005.19	17,528,254,138.83	17,474,110,761.95	99.69
	5			Educación	16,952,390,005.19	17,528,254,138.83	17,474,110,761.95	99.69
		1		Educación Básica	15,043,512,441.49	15,475,194,492.55	15,465,425,571.80	99.94
			1	Educación Inicial y Preescolar	2,518,078,040.37	2,511,303,060.05	2,510,513,242.52	99.97
			2	Educación Primaria	9,650,080,148.21	10,089,489,454.02	10,084,213,672.73	99.95
			3	Educación Secundaria	2,875,354,252.91	2,874,401,978.48	2,870,698,656.55	99.87
			3	Educación Superior	211,426,439.08	216,306,920.95	203,713,170.53	94.18
			1	Educación Normal	170,230,124.53	175,073,345.87	162,616,138.97	92.88
			2	Licenciatura Universitaria	41,196,314.55	41,233,575.08	41,097,031.56	99.67
			5	Educación para Adultos	104,577,571.00	104,574,491.58	104,391,499.02	99.83
			1	Educación para Adultos	104,577,571.00	104,574,491.58	104,391,499.02	99.83
			6	Otros Servicios Educativos y Actividades Inherentes	1,592,873,553.62	1,732,178,233.75	1,700,580,520.60	98.18
			1	Otros Servicios Educativos y Actividades Inherentes	1,592,873,553.62	1,732,178,233.75	1,700,580,520.60	98.18

Objetivos de Desarrollo Sostenible	
Clave	Descripción
00	No existe relación directa.
04	Garantizar una educación inclusiva, equitativa y de calidad y promover oportunidades de aprendizaje durante toda la vida para todos.

**GOBIERNO CONSTITUCIONAL DEL ESTADO DE CHIAPAS**
**SECRETARÍA DE HACIENDA  
 PRESUPUESTO DE EGRESOS 2019**
**AVANCE DE CUMPLIMIENTO DE INDICADORES ESTRATÉGICOS  
 ENERO - DICIEMBRE**
**Organismo Público:** 2.1.1.1.1.202 Educación Federalizada

Metas de los Objetivos de Desarrollo Sostenible		
ODS	No. Meta	Descripción
04	01	Garantizar una educación inclusiva, equitativa y de calidad y promover oportunidades de aprendizaje durante toda la vida para todos. De aquí a 2030, asegurar que todas las niñas y todos los niños terminen la enseñanza primaria y secundaria, que ha de ser gratuita, equitativa y de calidad y producir resultados de aprendizaje pertinentes y efectivos
	02	De aquí a 2030, asegurar que todas las niñas y todos los niños tengan acceso a servicios de atención y desarrollo en la primera infancia y educación preescolar de calidad, a fin de que estén preparados para la enseñanza primaria
	03	De aquí a 2030, asegurar el acceso igualitario de todos los hombres y las mujeres a una formación técnica, profesional y superior de calidad, incluida la enseñanza universitaria
	10	De aquí a 2030, aumentar considerablemente la oferta de docentes calificados, incluso mediante la cooperación internacional para la formación de docentes en los países en desarrollo, especialmente los países menos adelantados y los pequeños Estados insulares en desarrollo

Objetivos del Plan Nacional		
Eje	Objetivo	Descripción
2		Bienestar.
	02	Garantizar el derecho a la educación laica, gratuita, incluyente, pertinente y de calidad en todos los tipos, niveles y modalidades del Sistema Educativo Nacional y para todas las personas.

Objetivos del Plan Estatal				
Eje	Tema	Pol. Púb.	Objetivo	Descripción
3	2			Educación, Ciencia y Cultura.
				Educación para todos.
			01	Atención a jóvenes y adultos en rezago educativo.
			01	Reducir con equidad el rezago educativo.
			02	Atención al abandono escolar en educación básica.
			01	Disminuir el abandono escolar de los alumnos de educación básica.
			04	Educación superior de calidad.
			01	Elevar la calidad de la educación superior.
05		Atención al rezago en infraestructura física educativa.		
	01	Reducir el rezago en la infraestructura física educativa.		

**GOBIERNO CONSTITUCIONAL DEL ESTADO DE CHIAPAS**  
**SECRETARÍA DE HACIENDA**  
**PRESUPUESTO DE EGRESOS 2019**

**AVANCE DE CUMPLIMIENTO DE INDICADORES ESTRATÉGICOS**  
**ENERO - DICIEMBRE**

**Organismo Público:** 2.1.1.1.1.202 Educación Federalizada

Estrategias del Plan Estatal		
Clave Alineación PED	No. Est.	Descripción
320101	01	Reducir los niveles de analfabetismo.
	02	Aumentar la cantidad de jóvenes y adultos que concluyen su educación secundaria.
320201	01	Incrementar los estímulos que favorecen la economía familiar de los alumnos.
	03	Elevar el rendimiento escolar de los alumnos.
	04	Incrementar la oferta educativa en zonas de alta y muy alta marginación.
	05	Promover el acompañamiento de los padres en las actividades escolares.
	01	Incrementar la cobertura en educación superior.
320401	02	Mejorar la calidad de la oferta educativa.
	03	Disminuir el rezago de mobiliario básico en todos los niveles educativos.
320501	04	Rehabilitar los espacios educativos con resiliencia.

Programa Sectorial		
Programa	Clave Alineación	Descripción
A	202320101	En Construcción.
	202320201	
	202320401	
	202320501	

**GOBIERNO CONSTITUCIONAL DEL ESTADO DE CHIAPAS**
**SECRETARÍA DE HACIENDA  
 PRESUPUESTO DE EGRESOS 2019**
**AVANCE DE CUMPLIMIENTO DE INDICADORES ESTRATÉGICOS  
 ENERO - DICIEMBRE**
**Organismo Público:** 2.1.1.1.1.202 Educación Federalizada

Objetivos Estratégicos		
No. Obj.	Clave Alineación	Descripción
1	202320101A 202320201A 202320501A	Proporcionar Educación Básica Impulsando la Nueva Escuela Chiapaneca que forme a niños y jóvenes atendiendo los enfoques de equidad, interculturalidad, salud y sustentabilidad.
2	202320401A	Ampliar la oferta educativa a jóvenes de educación superior en el Estado y fortalecer la vinculación en el gobierno, sectores productivos y la sociedad chiapaneca en beneficio del desarrollo económico.

Indicadores Estratégicos														
No. Obj	No. Ind	Tipo y Dimensión	Unidad de Medida	Nombre del Indicador	Descripción Cualitativa (Numerador / Denominador)	Año y Valor de Línea Base	Denominador ( A )	Total Numerador	Programado ( B )				Avances	
									Modificado ( C )				Efic. del Ejer. D/C	Meta Indic. D/A
									Alcanzado ( D )					
									Trimestres					
				I	II	III	IV							
1	1	Estratégico Eficacia	Alumno	Atención a la demanda en preescolar federal (2017-2018).	Matrícula de educación preescolar federal. / Población con edad de 3 a 5 años.	2018 187,104.00	329,068.00	187,104.00 187,104.00 190,040.00	187,104.00 187,104.00 190,040.00	0.00 0.00 0.00	0.00 0.00 0.00	0.00 0.00 0.00	101.57%	57.75%
1	2	Estratégico Eficacia	Alumno	Atención a la demanda en educación primaria federal (2017-2018).	Matrícula de educación primaria federal. / Total de población de 6 a 11 años.	2018 613,718.00	659,815.00	613,718.00 613,718.00 618,577.00	613,718.00 613,718.00 618,577.00	0.00 0.00 0.00	0.00 0.00 0.00	0.00 0.00 0.00	100.79%	93.75%
1	3	Estratégico Eficacia	Alumno	Atención a la demanda en educación secundaria federal.	Matrícula de educación secundaria federal. / Total de población de 12 a 14 años.	2018 103,051.00	333,730.00	103,051.00 103,051.00 102,471.00	103,051.00 103,051.00 102,471.00	0.00 0.00 0.00	0.00 0.00 0.00	0.00 0.00 0.00	99.44%	30.70%
1	4	Estratégico Eficacia	Alumno	Absorción en Educación Secundaria Federal.	Número de alumnos matriculados de nuevo ingreso a primer grado de Secundaria Técnica Federal, Secundaria General Federal y Secundaria para Trabajadores. / Total de egresados de Educación Primaria.	2018 36,376.00	121,558.00	36,376.00 36,376.00 35,527.00	0.00 0.00 35,527.00	0.00 0.00 0.00	36,376.00 36,376.00 0.00	0.00 0.00 0.00	97.67%	29.23%
2	1	Estratégico Eficacia	Alumno	Atención a la demandan en educación superior (Normales) 2017-2018.	Matrícula de educación superior (Normales). / Total de población de 18 a 22 años.	2018 1,115.00	546,849.00	1,115.00 1,115.00 950.00	1,115.00 1,115.00 950.00	0.00 0.00 0.00	0.00 0.00 0.00	0.00 0.00 0.00	85.20%	0.17%
2	2	Estratégico Eficacia	Alumno	Atención a la demanda en educación superior (UPN) 2017-2018.	Matrícula de educación superior UPN. / Total de población de 18 a 22 años.	2018 3,485.00	546,849.00	3,485.00 3,485.00 3,749.00	3,485.00 3,485.00 3,749.00	0.00 0.00 0.00	0.00 0.00 0.00	0.00 0.00 0.00	107.58%	0.69%

**GOBIERNO CONSTITUCIONAL DEL ESTADO DE CHIAPAS**  
**SECRETARÍA DE HACIENDA**  
**PRESUPUESTO DE EGRESOS 2019**

**AVANCE DE CUMPLIMIENTO DE INDICADORES ESTRATÉGICOS**  
**ENERO - DICIEMBRE**

**Organismo Público:** 2.1.1.1.1.202 Educación Federalizada

<b>Productos y Servicios</b>	<b>Clientes y Usuarios</b>
Servicios educativos, becas económicas, eventos deportivos y culturales, paquete de material didáctico, servicios didácticos, servicios informáticos, servicio de mantenimiento, capacitación, asesorías e informes.	Servidores públicos, alumnos, profesores, adultos, padres y madres de familia, niño (as) y público en general.



**GOBIERNO CONSTITUCIONAL DEL ESTADO DE CHIAPAS**  
**EDUCACIÓN FEDERALIZADA**

**SISTEMA CONTABLE 2019**

**INDICADORES DE POSTURA FISCAL / CON RECURSOS DEL EJERCICIO**

**DEL 1o. DE ENERO AL 31 DE DICIEMBRE DE 2019**

Página 1 de 1  
18/02/2020

Fecha:

CONCEPTO	ESTIMADO	DEVENGADO	PAGADO
<b>I. Ingresos Presupuestarios</b>	<b>0.00</b>	<b>0.00</b>	<b>0.00</b>
Ingresos del Gobierno de la Entidad Federativa	0.00	0.00	0.00
Ingresos del Sector Paraestatal	0.00	0.00	0.00
<b>II. Egresos Presupuestarios</b>	<b>0.00</b>	<b>0.00</b>	<b>0.00</b>
Egresos del Gobierno de la Entidad Federativa	0.00	0.00	0.00
Egresos del Sector Paraestatal	0.00	0.00	0.00
<b>III. Balance Presupuestario (Superávit o Déficit) (III = I - II)</b>	<b>0.00</b>	<b>0.00</b>	<b>0.00</b>

CONCEPTO	ESTIMADO	DEVENGADO	PAGADO
<b>III. Balance Presupuestario (Superávit o Déficit)</b>	<b>0.00</b>	<b>0.00</b>	<b>0.00</b>
<b>IV. Intereses, Comisiones y Gastos de la Deuda</b>	<b>0.00</b>	<b>0.00</b>	<b>0.00</b>
<b>V. Balance Primario (Superávit o Déficit) (V = III - IV)</b>	<b>0.00</b>	<b>0.00</b>	<b>0.00</b>

CONCEPTO	ESTIMADO	DEVENGADO	PAGADO
<b>A. Financiamiento</b>	<b>0.00</b>	<b>0.00</b>	<b>0.00</b>
<b>B. Amortización de la Deuda</b>	<b>0.00</b>	<b>0.00</b>	<b>0.00</b>
<b>C. Endeudamiento o Desendeudamiento (C= A - B)</b>	<b>0.00</b>	<b>0.00</b>	<b>0.00</b>

**NO APLICA**



GOBIERNO CONSTITUCIONAL DEL ESTADO DE CHIAPAS  
EDUCACIÓN FEDERALIZADA

SISTEMA CONTABLE 2019

RELACIÓN DE CUENTAS BANCARIAS PRODUCTIVAS ESPECÍFICAS

DEL 1o. DE ENERO AL 31 DE DICIEMBRE DE 2019

Página 1 de 1

Fecha:

12/02/2020

FONDO, PROGRAMA O CONVENIO	DATOS DE LA CUENTA BANCARIA		
	INSTITUCIÓN BANCARIA	NÚMERO DE CUENTA	TIPO DE CUENTA
SH SE SUBSRIA DE EDUC FED FONE 2019 GASTOS DE OPERACION	BANORTE, S.A.	1034005663	Maestra de Recursos Federales
SH SE SUBSRIA DE EDUC FED FONE 2019 OTROS DE GASTO CORRIENTE	BANORTE, S.A.	1034005672	Maestra de Recursos Federales
SH SE SUBSRIA EDUC FED FONE 2019 FONDOS DE COMPENSACION	BANORTE, S.A.	1034005681	Maestra de Recursos Federales
SE SUBSRIA EDU FED U031 PEEI 2019	BANORTE, S.A.	1051467633	Maestra de Recursos Federales
SE SUBSRIA EDU FED AP FI NO REG PROG PRESUP U080 302 MDP 2019	BANORTE, S.A.	1051467491	Maestra de Recursos Federales
SE SUBSRIA EDUC FED SUELDOS PROG PRESP A CENTROS DE EDUCACION	BBVA BANCOMER, S.A.	0112391791	Maestra de Recursos Federales
SE SUBSRIA EDUC FED SUELDOS 2019	BBVA BANCOMER, S.A.	0112391570	Maestra de Recursos Federales
SE Subsria Educ Recs FONE Ejs Ants 2019	BBVA BANCOMER, S.A.	0112523450	Maestra de Recursos Federales
SE Subsria Educ Fed FONE Gastos de Operación 2019	BBVA BANCOMER, S.A.	0112523442	Maestra de Recursos Federales
SE Subsria Educ Fed Pensión Alimenticia 2019	BBVA BANCOMER, S.A.	0112391732	Maestra de Recursos Federales
SE Subsria Educ Fed FONE Fondo de Compensación 2019	BBVA BANCOMER, S.A.	0112391643	Maestra de Recursos Federales
SE Subsria Educ Fed Becas 2019	BBVA BANCOMER, S.A.	0112391589	Maestra de Recursos Federales
SE Subsria Educ Fed Retenciones a Terceros INST 2019	BBVA BANCOMER, S.A.	0112391627	Maestra de Recursos Federales

**GOBIERNO CONSTITUCIONAL DEL ESTADO DE CHIAPAS**  
**EDUCACIÓN FEDERALIZADA**

**SISTEMA CONTABLE 2019**

**RELACIÓN DE ESQUEMAS BURSÁTILES Y COBERTURAS FINANCIERAS**  
**DEL 1o. DE ENERO AL 31 DE DICIEMBRE DE 2019**

Página 1 de 1  
Fecha: 18/02/2020

**RELACIÓN DE ESQUEMAS BURSÁTILES Y DE COBERTURAS FINANCIERAS**

---

**NO APLICA**

**EDUCACIÓN FEDERALIZADA**
**SISTEMA CONTABLE 2019**
**FORMATO DEL EJERCICIO Y DESTINO DE GASTO FEDERALIZADO Y REINTEGROS**
**DEL 1o. DE ENERO AL 31 DE DICIEMBRE DE 2019**

Fecha:

 Página 1 de 1  
 31/12/2019

Programa o Fondo	Destino de los Recursos	Ejercicio		Reintegro
		DEVENGADO	PAGADO	
5821 - 01 - FONE Servicios Personales. Ramo 33 - I013	Cobertura Estatal	16,089,165,811.43	16,089,165,811.43	0.00
5821 - 01 - FONE Servicios Personales. Ramo 33 - I013	Tapachula	11,252,178.84	11,252,178.84	0.00
5821 - 01 - FONE Servicios Personales. Ramo 33 - I013	Tuxtla Gutiérrez	37,803,375.83	37,803,375.83	0.00
5821 - 03 - FONE Gasto de Operación. Ramo 33 - I015	Tuxtla Gutiérrez	963,277.32	963,277.32	0.00
5821 - 03 - FONE Gasto de Operación. Ramo 33 - I015	Tapachula	185,846.97	185,846.97	0.00
5821 - 03 - FONE Gasto de Operación. Ramo 33 - I015	Cobertura Estatal	467,820,215.91	286,540,845.31	0.00
5821 - 04 - FONE Fondo de Compensación. Ramo 33 - I016	Cobertura Estatal	230,728,906.32	230,318,352.58	0.00
5821 - 04 - FONE Fondo de Compensación. Ramo 33 - I016	Tapachula	4,414,348.43	4,414,348.43	0.00
5821 - 04 - FONE Fondo de Compensación. Ramo 33 - I016	Tuxtla Gutiérrez	695,192.88	690,893.69	0.00
5821 - 04 - FONE Fondo de Compensación. Ramo 33 - I016	Acacoyagua	533,483.52	533,483.52	0.00
5931 - 11 - Expansión de la Educación Inicial. Ramo 11 - U031	Cobertura Estatal	46.40	46.40	0.00
5932 - 05 - Expansión de la Educación Inicial. Ramo 11 - U031	Cobertura Estatal	21,640,433.75	21,640,433.75	0.00
5932 - 06 - Apoyos a Centros y Organizaciones de Educación. Ramo 11 - U080	Cobertura Estatal	251,086,761.51	249,548,520.48	0.00
5932 - 12 - Fondo para el Fortalecimiento Financiero. Ramo 23 - U135	Cobertura Estatal	1,383.37	1,383.37	0.00

Concepto	31 de diciembre de 2019	31 de diciembre de 2018	Concepto	31 de diciembre de 2019	31 de diciembre de 2018
<b>ACTIVO</b>			<b>PASIVO</b>		
<b>Activo Circulante</b>			<b>Activo Circulante</b>		
<b>Efectivo y Equivalentes</b>	<b>1,268,031,286.84</b>	<b>1,041,314,548.95</b>	<b>Cuentas por Pagar a Corto Plazo</b>	<b>225,543,320.02</b>	<b>121,873,784.86</b>
Efectivo	2,965,144.51		Servicios Personales por Pagar a Corto Plazo	157,159,014.00	58,546,223.96
Bancos/Tesorería			Proveedores por Pagar a Corto Plazo	58,813,632.51	9,371,723.62
Bancos/Dependencias y Otros	230,215,065.78	113,337,191.94	Contratistas por Obras Públicas por Pagar a Corto Plazo		
Inversiones Temporales (Hasta 3 Meses)	25,863,777.53	14,231,209.03	Participaciones y Aportaciones por Pagar a Corto Plazo		
Fondos con Afectación Específica	1,004,820,966.83	913,746,147.98	Transferencias Otorgadas por Pagar a Corto Plazo		
Depósitos de Fondos de Terceros en Garantía y/o Administración			Intereses, Comisiones y Otros Gastos de la Deuda Pública por Pagar a Corto Plazo		
Otros Efectivos y Equivalentes	4,166,332.19		Retenciones y Contribuciones por Pagar a Corto Plazo	1,712,238.53	5,405,001.16
<b>Derechos a Recibir Efectivo o Equivalentes</b>	<b>11,239,992.33</b>	<b>2,633,231.03</b>	Devoluciones de la Ley de Ingresos por Pagar a Corto Plazo		
Inversiones Financieras de Corto Plazo			Otras Cuentas por Pagar a Corto Plazo	7,858,434.98	48,550,836.12
Cuentas por Cobrar a Corto Plazo	5,103,564.63	1,628,783.15	<b>Documentos por Pagar a Corto Plazo</b>	<b>0.00</b>	<b>0.00</b>
Deudores Diversos por Cobrar a Corto Plazo	6,136,427.70	1,004,447.88	Documentos Comerciales por Pagar a Corto Plazo		
Ingresos por Recuperar a Corto Plazo			Documentos con Contratistas por Obras Públicas por Pagar a Corto Plazo		
Deudores por Anticipos de la Tesorería a Corto Plazo			Otros Documentos por Pagar a Corto Plazo		
Préstamos Otorgados a Corto Plazo			<b>Porción a Corto Plazo de la Deuda Pública a Largo Plazo</b>	<b>0.00</b>	<b>0.00</b>
Otros Derechos a Recibir Efectivo o Equivalentes a Corto Plazo			Porción a Corto Plazo de la Deuda Pública		
<b>Derechos a Recibir Bienes o Servicios</b>	<b>0.00</b>	<b>0.00</b>	Porción a Corto Plazo de Arrendamiento Financiero		
Anticipos a Proveedores por Adquisición de Bienes y Prestación de Servicios a Corto Plazo			<b>Títulos y Valores a Corto Plazo</b>	<b>0.00</b>	<b>0.00</b>
Anticipo a Proveedores por Adquisición de Bienes Inmuebles y Muebles a Corto Plazo			<b>Pasivos Diferidos a Corto Plazo</b>	<b>0.00</b>	<b>0.00</b>
Anticipo a Proveedores por Adquisición de Bienes Intangibles a Corto Plazo			Ingresos Cobrados por Adelantado a Corto Plazo		
Anticipo a Contratistas por Obras Públicas a Corto Plazo			Intereses Cobrados por Adelantado a Corto Plazo		
Otros Derechos a Recibir Bienes o Servicios a Corto Plazo			Otros Pasivos Diferidos a Corto Plazo		
<b>Inventarios</b>	<b>0.00</b>	<b>0.00</b>	<b>Fondos y Bienes de Terceros en Garantía y/o Administración a Corto Plazo</b>	<b>0.00</b>	<b>2,387,022.04</b>
Inventario de Mercancías para Venta			Fondos en Garantía a Corto Plazo		
Inventario de Mercancías Terminadas			Fondos en Administración a Corto Plazo		2,387,022.04
Inventario de Mercancías en Proceso de Elaboración			Fondos Contingentes a Corto Plazo		
Inventario de Materias Primas, Materiales y Suministros para Producción			Fondos de Fideicomisos, Mandatos y Contratos Análogos a Corto Plazo		
Bienes en Tránsito			Otros Fondos de Terceros en Garantía y/o Administración a Corto Plazo		
<b>Almacenes</b>	<b>23,869,304.89</b>	<b>37,581,182.53</b>	Valores y Bienes en Garantía a Corto Plazo		
<b>Estimación por Pérdida o Deterioro de Activos Circulantes</b>	<b>0.00</b>	<b>0.00</b>	<b>Provisiones a Corto Plazo</b>	<b>121,554,108.70</b>	<b>0.00</b>
Estimaciones para Cuentas Incobrables por Derechos a Recibir Efectivo o Equivalentes			Provisión para Demandas y Juicios a Corto Plazo	121,554,108.70	
Estimación por Deterioro de Inventarios			Provisión para Contingencias a Corto Plazo		
<b>Otros Activos Circulantes</b>	<b>0.00</b>	<b>0.00</b>	Otras Provisiones a Corto Plazo		
Valores en Garantía			<b>Otros Pasivos a Corto Plazo</b>	<b>3,810,865.98</b>	<b>11,638,587.61</b>
Bienes en Garantía (excluye depósitos de fondos)			Ingresos por Clasificar		
Bienes Derivados de Embargos, Decomisos, Aseguramientos y Dación en Pago			Recaudación por Participar		
Adquisición con Fondos de Terceros			Otros Pasivos Circulantes	3,810,865.98	11,638,587.61
<b>Total de Activos Circulantes</b>	<b>1,303,140,584.06</b>	<b>1,081,528,962.51</b>	<b>Total de Pasivos Circulantes</b>	<b>350,908,294.70</b>	<b>135,899,394.51</b>
<b>Activo No Circulante</b>			<b>Activo No Circulante</b>		
<b>Inversiones Financieras a Largo Plazo</b>		<b>150,343.59</b>	<b>Cuentas por Pagar a Largo Plazo</b>		
Derechos a Recibir Efectivo o Equivalentes a Largo Plazo	34,538,705.00	37,574,269.08	Documentos por Pagar a Largo Plazo		
Bienes Inmuebles, Infraestructura y Construcciones en Proceso	1,347,666,878.57	1,347,666,878.57	<b>Deuda Pública a Largo Plazo</b>		
Bienes Muebles	147,829,572.14	142,394,093.30	<b>Pasivos Diferidos a Largo Plazo</b>	<b>21,585,715.06</b>	
Activos Intangibles	11,238,714.38	11,238,714.38	Fondos y Bienes de Terceros en Garantía y/o Administración a Largo Plazo	1,588,380.61	
Depreciación, Deterioro y Amortización Acumulada de Bienes			<b>Provisiones a Largo Plazo</b>		<b>455,817.51</b>
Activos Diferidos	42,334,421.05	44,148,575.32	<b>Total de Pasivos No Circulantes</b>	<b>23,174,095.67</b>	<b>455,817.51</b>
Estimación por Pérdida o Deterioro de Activos no Circulantes			<b>Total del Pasivo</b>	<b>374,082,390.37</b>	<b>136,355,212.02</b>
Otros Activos no Circulantes			<b>HACIENDA PÚBLICA / PATRIMONIO</b>		
<b>Total de Activos No Circulantes</b>	<b>1,583,608,291.14</b>	<b>1,583,172,874.24</b>	<b>Hacienda Pública/Patrimonio Contribuido</b>	<b>0.00</b>	<b>0.00</b>
<b>Total del Activo</b>	<b>2,886,748,875.20</b>	<b>2,664,701,836.75</b>	Aportaciones		
			Donaciones de Capital		
			Actualización de la Hacienda Pública/Patrimonio		
			<b>Hacienda Pública/Patrimonio Generado</b>	<b>2,512,666,484.83</b>	<b>2,528,346,624.73</b>
			Resultados del Ejercicio (Ahorro/Desahorro)	58,364,965.18	91,212,887.34
			Resultados de Ejercicios Anteriores	2,454,301,519.65	2,437,133,737.39
			Revalúos		
			Reservas		
			Rectificaciones de Resultados de Ejercicios Anteriores		
			<b>Exceso o Insuficiencia en la Actualización de la Hacienda Pública/Patrimonio</b>	<b>0.00</b>	<b>0.00</b>
			Resultado por Posición Monetaria		
			Resultado por Tenencia de Activos no Monetarios		
<b>Total de Activos No Circulantes</b>	<b>1,583,608,291.14</b>	<b>1,583,172,874.24</b>	<b>Total Hacienda Pública/Patrimonio</b>	<b>2,512,666,484.83</b>	<b>2,528,346,624.73</b>
<b>Total del Activo</b>	<b>2,886,748,875.20</b>	<b>2,664,701,836.75</b>	<b>Total del Pasivo y Hacienda Pública/Patrimonio</b>	<b>2,886,748,875.20</b>	<b>2,664,701,836.75</b>

**EDUCACIÓN FEDERALIZADA**
**SISTEMA CONTABLE 2019**
**INFORME ANALÍTICO DE LA DEUDA PÚBLICA Y OTROS PASIVOS  
 DEL 1o. DE ENERO AL 31 DE DICIEMBRE DE 2019**

 Fecha: 18/02/2020  
 LDF-2

Página 1 de 1

Denominación de la Deuda Pública y Otros Pasivos	Saldo al 31 de diciembre de 2018	Disposiciones del Período	Amortizaciones del Período	Revaluaciones, Reclasificaciones y Otros Ajustes	Saldo Final del Período	Pago de Intereses del Período	Pago de Comisiones y demás costos asociados durante el Período
<b>Deuda Pública</b>	0.00	0.00	0.00	0.00	0.00	0.00	0.00
<b>Corto Plazo</b>	0.00	0.00	0.00	0.00	0.00	0.00	0.00
Instituciones de Crédito							
Títulos y Valores							
Arrendamientos Financieros							
<b>Largo Plazo</b>	0.00	0.00	0.00	0.00	0.00		
Instituciones de Crédito							
Títulos y Valores							
Arrendamientos Financieros							
<b>Otros Pasivos</b>	136,355,212.02				374,082,390.37		
<b>Total de la Deuda Pública y Otros Pasivos</b>	136,355,212.02	0.00	0.00	0.00	374,082,390.37	0.00	0.00
<b>Deuda Contingente (Informativo)</b>							
<b>Valor de Instrumentos Bono Cupón Cero (Informativo)</b>							
Instrumento Bono Cupón Cero 1, Banobras							
Instrumento Bono Cupón Cero 2, Banobras							

Obligaciones a Corto Plazo	Monto Contratado	Plazo Pactado	Tasa de Interés	Comisiones y Costos Relacionados	Tasa Efectiva
<b>Obligaciones a Corto Plazo (Informativo)</b>					

DENOMINACIÓN DE LAS OBLIGACIONES DIFERENTES DE FINANCIAMIENTO	FECHA DEL CONTRATO	FECHA DE INICIO DE OPERACIÓN DEL PROYECTO	FECHA DE VENCIMIENTO	MONTO DE LA INVERSIÓN PACTADO	PLAZO PACTADO	MONTO PROMEDIO MENSUAL DEL PAGO DE LA CONTRAPRESTACIÓN	MONTO PROMEDIO MENSUAL DEL PAGO DE LA CONTRAPRESTACIÓN CORRESPONDIENTE AL PAGO DE INVERSIÓN	MONTO PAGADO DE LA INVERSIÓN AL 31 DE DICIEMBRE DE 2019	MONTO PAGADO DE LA INVERSIÓN ACTUALIZADO AL 31 DE DICIEMBRE DE 2019	SALDO PENDIENTE POR PAGAR DE LA INVERSIÓN AL 31 DE DICIEMBRE DE 2019
---	--------------------	---	----------------------	-------------------------------	---------------	--	---	---	---	--

**APP'S**

- APP 1
- APP 2
- APP 3
- APP XX

**Otros instrumentos**

- Otro instrumento 1
- Otro instrumento 2
- Otro instrumento 3
- Otro instrumento XX

**Total de Obligaciones Diferentes de Financiamiento**



**NO APLICA**

**SISTEMA CONTABLE 2019**  
**BALANCE PRESUPUESTARIO**  
**DEL 1o. DE ENERO AL 31 DE DICIEMBRE DE 2019**

 Página 1 de 1  
 Fecha: 18/02/2020

**LDF 4**

CONCEPTO	ESTIMADO/APROBADO	DEVENGADO	RECAUDADO/PAGADO
<b>Ingresos Totales</b>	<b>0.00</b>	<b>0.00</b>	<b>0.00</b>
Ingresos de Libre Disposición	0.00	0.00	0.00
Transferencias Federales Etiquetadas	0.00	0.00	0.00
Financiamiento Neto	0.00	0.00	0.00
<b>Egresos Presupuestarios</b>	<b>0.00</b>	<b>0.00</b>	<b>0.00</b>
Gasto No Etiquetado (sin incluir Amortización de la Deuda Pública)	0.00	0.00	0.00
Gasto Etiquetado (sin incluir Amortización de la Deuda Pública)	0.00	0.00	0.00
<b>Remanentes del Ejercicio Anterior</b>		<b>0.00</b>	<b>0.00</b>
Remanentes de Ingresos de Libre Disposición aplicados en el periodo		0.00	0.00
Remanentes de Transferencias Federales Etiquetadas aplicados en el periodo		0.00	0.00
<b>Balance Presupuestario</b>	<b>0.00</b>	<b>0.00</b>	<b>0.00</b>
<b>Balance Presupuestario sin Financiamiento Neto</b>	<b>0.00</b>	<b>0.00</b>	<b>0.00</b>
<b>Balance Presupuestario sin Financiamiento Neto y sin Remanentes del Ejercicio Anterior</b>	<b>0.00</b>	<b>0.00</b>	<b>0.00</b>

CONCEPTO	APROBADO	DEVENGADO	PAGADO
<b>Intereses, Comisiones y Gastos de la Deuda</b>	<b>0.00</b>	<b>0.00</b>	<b>0.00</b>
Intereses, Comisiones y Gastos de la Deuda con Gasto No Etiquetado	0.00	0.00	0.00
Intereses, Comisiones y Gastos de la Deuda con Gasto Etiquetado	0.00	0.00	0.00
<b>Balance Primario</b>	<b>0.00</b>	<b>0.00</b>	<b>0.00</b>

CONCEPTO	ESTIMADO/APROBADO	DEVENGADO	RECAUDADO/PAGADO
<b>Financiamiento</b>	<b>0.00</b>	<b>0.00</b>	<b>0.00</b>
Financiamiento con Fuente de Pago de Ingresos de Libre Disposición	0.00	0.00	0.00
Financiamiento con Fuente de Pago de Transferencias Federales Etiquetadas	0.00	0.00	0.00
<b>Amortización de la Deuda</b>	<b>0.00</b>	<b>0.00</b>	<b>0.00</b>
Amortización de la Deuda Pública con Gasto No Etiquetado	0.00	0.00	0.00
Amortización de la Deuda Pública con Gasto Etiquetado	0.00	0.00	0.00
<b>Financiamiento Neto</b>	<b>0.00</b>	<b>0.00</b>	<b>0.00</b>

CONCEPTO	ESTIMADO/APROBADO	DEVENGADO	RECAUDADO/PAGADO
Ingresos de Libre Disposición	0.00	0.00	0.00
Financiamiento Neto con Fuente de Pago de Ingresos de Libre Disposición	0.00	0.00	0.00
Financiamiento con Fuente de Pago de Ingresos de Libre Disposición	0.00	0.00	0.00
Amortización de la Deuda Pública con Gasto No Etiquetado	0.00	0.00	0.00
Gasto No Etiquetado ( sin incluir amortización de la Deuda Pública)	0.00	0.00	0.00
Remanentes de Ingresos de Libre Disposición aplicados en el periodo		0.00	0.00
<b>Balance Presupuestario de Recursos Disponibles</b>	<b>0.00</b>	<b>0.00</b>	<b>0.00</b>
<b>Balance Presupuestario de Recursos Disponibles sin Financiamiento Neto</b>	<b>0.00</b>	<b>0.00</b>	<b>0.00</b>

CONCEPTO	ESTIMADO/APROBADO	DEVENGADO	RECAUDADO/PAGADO
Transferencias Federales Etiquetadas	0.00	0.00	0.00
Financiamiento Neto con fuente de Pago de Transferencias Federales Etiquetadas	0.00	0.00	0.00
Financiamiento con Fuente de Pago de Transferencias Federales Etiquetadas	0.00	0.00	0.00
Amortización de la Deuda Pública con Gasto Etiquetado	0.00	0.00	0.00
Gasto Etiquetado ( sin incluir Amortización de la Deuda)	0.00	0.00	0.00
Remanentes de Transferencias Federales Etiquetadas aplicados en el periodo		0.00	0.00
<b>Balance Presupuestario de Recursos Etiquetados</b>	<b>0.00</b>	<b>0.00</b>	<b>0.00</b>
<b>Balance Presupuestario de Recursos Etiquetados sin Financiamiento Neto</b>	<b>0.00</b>	<b>0.00</b>	<b>0.00</b>

NO APLICA



RUBRO DE INGRESOS	INGRESO					DIFERENCIA
	ESTIMADO	AMPLIACIONES Y REDUCCIONES	MODIFICADO	DEVENGADO	RECAUDADO	
<b>Ingresos de Libre Disposición</b>						
Impuestos	0.00	0.00	0.00	0.00	0.00	0.00
Cuotas y Aportaciones de Seguridad Social	0.00	0.00	0.00	0.00	0.00	0.00
Contribuciones de Mejoras	0.00	0.00	0.00	0.00	0.00	0.00
Derechos	0.00	0.00	0.00	0.00	0.00	0.00
Productos	0.00	0.00	0.00	0.00	0.00	0.00
Aprovechamientos	0.00	0.00	0.00	0.00	0.00	0.00
Ingresos por Venta de Bienes y Prestación de Servicios	0.00	0.00	0.00	0.00	0.00	0.00
Participaciones	<b>0.00</b>	<b>0.00</b>	<b>0.00</b>	<b>0.00</b>	<b>0.00</b>	<b>0.00</b>
Fondo General de Participaciones	0.00	0.00	0.00	0.00	0.00	0.00
Fondo de Fomento Municipal	0.00	0.00	0.00	0.00	0.00	0.00
Fondo de Fiscalización y Recaudación	0.00	0.00	0.00	0.00	0.00	0.00
Fondo de Compensación	0.00	0.00	0.00	0.00	0.00	0.00
Fondo de Extracción de Hidrocarburos	0.00	0.00	0.00	0.00	0.00	0.00
Impuesto Especial Sobre Producción y Servicios	0.00	0.00	0.00	0.00	0.00	0.00
0.136% de la Recaudación Federal Participable	0.00	0.00	0.00	0.00	0.00	0.00
3.17% Sobre Extracción de Petróleo	0.00	0.00	0.00	0.00	0.00	0.00
Gasolinas y Diésel	0.00	0.00	0.00	0.00	0.00	0.00
Fondo del Impuesto Sobre la Renta	0.00	0.00	0.00	0.00	0.00	0.00
Fondo de Estabilización de los Ingresos de las Entidades Federativas	0.00	0.00	0.00	0.00	0.00	0.00
Incentivos Derivados de la Colaboración Fiscal	<b>0.00</b>	<b>0.00</b>	<b>0.00</b>	<b>0.00</b>	<b>0.00</b>	<b>0.00</b>
Tenencia o Uso de Vehículos	0.00	0.00	0.00	0.00	0.00	0.00
Fondo de Compensación ISAN	0.00	0.00	0.00	0.00	0.00	0.00
Impuesto Sobre Automóviles Nuevos	0.00	0.00	0.00	0.00	0.00	0.00
Fondo de Compensación de Repecos-Intermedios	0.00	0.00	0.00	0.00	0.00	0.00
Otros Incentivos Económicos	0.00	0.00	0.00	0.00	0.00	0.00
Transferencias y Asignaciones	<b>0.00</b>	<b>0.00</b>	<b>0.00</b>	<b>0.00</b>	<b>0.00</b>	<b>0.00</b>
Convenios	<b>0.00</b>	<b>0.00</b>	<b>0.00</b>	<b>0.00</b>	<b>0.00</b>	<b>0.00</b>
Otros Convenios y Subsidios	0.00	0.00	0.00	0.00	0.00	0.00
Otros Ingresos de Libre Disposición	<b>0.00</b>	<b>0.00</b>	<b>0.00</b>	<b>0.00</b>	<b>0.00</b>	<b>0.00</b>
Participaciones en Ingresos Locales	0.00	0.00	0.00	0.00	0.00	0.00
Otros Ingresos de Libre Disposición	0.00	0.00	0.00	0.00	0.00	0.00
<b>Total Ingresos de Libre Disposición</b>	<b>0.00</b>	<b>0.00</b>	<b>0.00</b>	<b>0.00</b>	<b>0.00</b>	
<b>Ingresos Excedentes de Ingresos de Libre Disposición</b>						<b>0.00</b>
<b>Transferencias Federales Etiquetadas</b>						
Aportaciones	<b>0.00</b>	<b>0.00</b>	<b>0.00</b>	<b>0.00</b>	<b>0.00</b>	<b>0.00</b>
Fondo de Aportaciones para la Nómina Educativa y Gasto Operativo	0.00	0.00	0.00	0.00	0.00	0.00
Fondo de Aportaciones para los Servicios de Salud	0.00	0.00	0.00	0.00	0.00	0.00
Fondo de Aportaciones para la Infraestructura Social	0.00	0.00	0.00	0.00	0.00	0.00
Fondo de Aportaciones para el Fortalecimiento de los Municipios y de las Demarcaciones Territoriales del Distrito	0.00	0.00	0.00	0.00	0.00	0.00
Federal	<b>0.00</b>	<b>0.00</b>	<b>0.00</b>	<b>0.00</b>	<b>0.00</b>	<b>0.00</b>
Fondo de Aportaciones Múltiples	0.00	0.00	0.00	0.00	0.00	0.00
Fondo de Aportaciones para la Educación Tecnológica y de Adultos	0.00	0.00	0.00	0.00	0.00	0.00
Fondo de Aportaciones para la Seguridad Pública de los Estados y del Distrito Federal	0.00	0.00	0.00	0.00	0.00	0.00
Fondo de Aportaciones para el Fortalecimiento de las Entidades Federativas	0.00	0.00	0.00	0.00	0.00	0.00
Convenios	<b>0.00</b>	<b>0.00</b>	<b>0.00</b>	<b>0.00</b>	<b>0.00</b>	<b>0.00</b>
Convenios de Protección Social en Salud	0.00	0.00	0.00	0.00	0.00	0.00
Convenios de Descentralización	0.00	0.00	0.00	0.00	0.00	0.00
Convenios de Reasignación	0.00	0.00	0.00	0.00	0.00	0.00
Otros Convenios y Subsidios	0.00	0.00	0.00	0.00	0.00	0.00
Fondos Distintos de Aportaciones	<b>0.00</b>	<b>0.00</b>	<b>0.00</b>	<b>0.00</b>	<b>0.00</b>	<b>0.00</b>
Fondo para Entidades Federativas y Municipios Productores de Hidrocarburos	0.00	0.00	0.00	0.00	0.00	0.00
Fondo Minero	0.00	0.00	0.00	0.00	0.00	0.00
Transferencias, Asignaciones, Subsidios y Subvenciones, y Pensiones y Jubilaciones	<b>0.00</b>	<b>0.00</b>	<b>0.00</b>	<b>0.00</b>	<b>0.00</b>	<b>0.00</b>
Otras Transferencias Federales Etiquetadas	<b>0.00</b>	<b>0.00</b>	<b>0.00</b>	<b>0.00</b>	<b>0.00</b>	<b>0.00</b>
<b>Total de Transferencias Federales Etiquetadas</b>	<b>0.00</b>	<b>0.00</b>	<b>0.00</b>	<b>0.00</b>	<b>0.00</b>	<b>0.00</b>
<b>Ingresos Derivados de Financiamientos</b>	<b>0.00</b>	<b>0.00</b>	<b>0.00</b>	<b>0.00</b>	<b>0.00</b>	<b>0.00</b>
Ingresos Derivados de Financiamientos	0.00	0.00	0.00	0.00	0.00	0.00
<b>Total de Ingresos</b>	<b>0.00</b>	<b>0.00</b>	<b>0.00</b>	<b>0.00</b>	<b>0.00</b>	<b>0.00</b>
<b>Datos Informativos</b>						
Ingresos Derivados de Financiamientos con Fuente de Pago de Ingresos de Libre Disposición	0.00	0.00	0.00	0.00	0.00	0.00
Ingresos Derivados de Financiamientos con Fuente de Pago de Transferencias Federales Etiquetadas	0.00	0.00	0.00	0.00	0.00	0.00
<b>Ingresos Derivados de Financiamientos</b>	<b>0.00</b>	<b>0.00</b>	<b>0.00</b>	<b>0.00</b>	<b>0.00</b>	<b>0.00</b>

NO APLICA



**NOMBRE DEL ENTE PUBLICO : Educación Federalizada**  
**Estado Analítico del Ejercicio del Presupuesto de Egresos Detallado – LDF 6a.**  
**Clasificación por Objeto del Gasto (Capítulo y Concepto)**

**Del 1 de Enero al 31 de diciembre de 2019**

(PESOS)

Concepto	Egresos					Subejercicio
	Aprobado	Ampliaciones / Reducciones	Modificado	Devengado	Pagado	
b5) Productos Químicos, Farmacéuticos y de Laboratorio.	432,314.68	83,842.84	516,157.52	279,085.17	167,688.00	237,072.35
b6) Combustibles, Lubricantes y Aditivos.	8,489,644.66	875,932.25	9,365,576.91	8,800,013.55	8,800,013.55	565,563.36
b7) Vestuario, Blancos, Prendas de Protección y Artículos Deportivos.	4,043,185.77	95,869.96	4,139,055.73	3,321,178.15	3,321,178.15	817,877.58
b8) Materiales y Suministros para Seguridad.	0.00	0.00	0.00	0.00	0.00	0.00
b9) Herramientas, Refacciones y Accesorios Menores.	5,059,884.12	-1,075,588.56	3,984,295.56	3,411,930.74	959,805.52	572,364.82
C. Servicios Generales.	288,635,381.66	12,937,296.53	301,572,678.19	290,294,259.68	163,381,593.56	11,278,418.51
c1) Servicios Básicos.	192,978,600.61	-95,183,054.49	97,795,546.12	96,285,057.78	91,930,926.69	1,510,488.34
c2) Servicios de Arrendamiento.	15,567,235.38	-3,961,684.92	11,605,550.46	10,476,882.90	9,741,738.20	1,128,667.56
c3) Servicios Profesionales, Científicos, Técnicos y Otros Servicios.	9,015,085.01	45,573.47	9,060,658.48	7,603,721.06	7,517,203.98	1,456,937.42
c4) Servicios Financieros, Bancarios y Comerciales.	3,504,205.97	1,656,489.18	5,160,695.15	4,133,527.40	4,098,691.89	1,027,167.75
c5) Servicios de Instalación, Reparación, Mantenimiento y Conservación.	22,010,245.83	2,587,601.97	24,597,847.80	23,094,766.22	22,971,483.38	1,503,081.58
c6) Servicios de Comunicación Social y Publicidad.	481,460.66	11,832.00	493,292.66	186,504.43	167,949.07	306,788.23
c7) Servicios de Traslado y Viáticos.	25,337,508.17	-9,224,736.03	16,112,772.14	13,223,656.53	13,223,656.53	2,889,115.61
c8) Servicios Oficiales.	13,026,696.03	-4,777,335.82	8,249,360.21	7,182,761.79	7,176,670.95	1,066,598.42
c9) Otros Servicios Generales.	6,714,344.00	121,782,611.17	128,496,955.17	128,107,361.57	6,553,272.87	389,573.60
D. Transferencias, Asignaciones, Subsidios y Otras Ayudas.	62,891,244.27	22,704,938.06	85,596,182.33	74,146,132.91	74,146,132.91	11,450,049.42
d1) Transferencias Internas y Asignaciones al Sector Público.	0.00	0.00	0.00	0.00	0.00	0.00
d2) Transferencias al Resto del Sector Público.	0.00	0.00	0.00	0.00	0.00	0.00
d3) Subsidios y Subvenciones.	0.00	0.00	0.00	0.00	0.00	0.00
d4) Ayudas Sociales.	62,891,244.27	22,704,938.06	85,596,182.33	74,146,132.91	74,146,132.91	11,450,049.42
d5) Pensiones y Jubilaciones.	0.00	0.00	0.00	0.00	0.00	0.00
d6) Transferencias a Fideicomisos, Mandatos y Otros Análogos.	0.00	0.00	0.00	0.00	0.00	0.00
d7) Transferencias a la Seguridad Social	0.00	0.00	0.00	0.00	0.00	0.00
d8) Donativos	0.00	0.00	0.00	0.00	0.00	0.00
d9) Transferencias al Exterior.	0.00	0.00	0.00	0.00	0.00	0.00
E. Bienes Muebles, Inmuebles e Intangibles.	0.00	0.00	0.00	0.00	0.00	0.00
e1) Mobiliario y Equipo de Administración.	0.00	0.00	0.00	0.00	0.00	0.00
e2) Mobiliario y Equipo Educativo y Recreativo.	0.00	0.00	0.00	0.00	0.00	0.00
e3) Equipo e Instrumental Médico y de Laboratorio.	0.00	0.00	0.00	0.00	0.00	0.00
e4) Vehículos y Equipo de Transporte.	0.00	0.00	0.00	0.00	0.00	0.00
e5) Equipo de Defensa y Seguridad.	0.00	0.00	0.00	0.00	0.00	0.00
e6) Maquinaria, Otros Equipos y Herramientas.	0.00	0.00	0.00	0.00	0.00	0.00
e7) Activos Biológicos.	0.00	0.00	0.00	0.00	0.00	0.00
e8) Bienes Inmuebles.	0.00	0.00	0.00	0.00	0.00	0.00
e9) Activos Intangibles.	0.00	0.00	0.00	0.00	0.00	0.00
F. Inversión Pública.	0.00	0.00	0.00	0.00	0.00	0.00
f1) Obra Pública en Bienes de Dominio Público.	0.00	0.00	0.00	0.00	0.00	0.00
f2) Obra Pública en Bienes Propios.	0.00	0.00	0.00	0.00	0.00	0.00
f3) Proyectos Productivos y Acciones de Fomento	0.00	0.00	0.00	0.00	0.00	0.00
G. Inversiones Financieras y Otras Provisiones.	0.00	0.00	0.00	0.00	0.00	0.00
g1) Inversiones para el Fomento de Actividades Productivas	0.00	0.00	0.00	0.00	0.00	0.00
g2) Acciones y Participaciones de Capital	0.00	0.00	0.00	0.00	0.00	0.00
g3) Compra de Títulos y Valores	0.00	0.00	0.00	0.00	0.00	0.00
g4) Concesión de Préstamos.	0.00	0.00	0.00	0.00	0.00	0.00
g5) Inversiones en Fideicomisos, Mandatos y Otros Análogos.	0.00	0.00	0.00	0.00	0.00	0.00
Fideicomiso de Desastres Naturales (informativo)						
g6) Otras Inversiones Financieras	0.00	0.00	0.00	0.00	0.00	0.00
g7) Provisiones para Contingencias y Otras Erogaciones Especiales.	0.00	0.00	0.00	0.00	0.00	0.00
H. Participaciones y Aportaciones.	0.00	0.00	0.00	0.00	0.00	0.00
h1) Participaciones.	0.00	0.00	0.00	0.00	0.00	0.00
h2) Aportaciones.	0.00	0.00	0.00	0.00	0.00	0.00
h3) Convenios.	0.00	0.00	0.00	0.00	0.00	0.00
I. Deuda Pública.	0.00	0.00	0.00	0.00	0.00	0.00
i1) Amortización de la Deuda Pública.	0.00	0.00	0.00	0.00	0.00	0.00
i2) Intereses de la Deuda Pública.	0.00	0.00	0.00	0.00	0.00	0.00
i3) Comisiones de la Deuda Pública.	0.00	0.00	0.00	0.00	0.00	0.00
i4) Gastos de la Deuda Pública.	0.00	0.00	0.00	0.00	0.00	0.00
i5) Costo por Coberturas.	0.00	0.00	0.00	0.00	0.00	0.00
i6) Apoyos Financieros.	0.00	0.00	0.00	0.00	0.00	0.00
i7) Adeudos de Ejercicios Fiscales Anteriores (ADEFAS).	0.00	0.00	0.00	0.00	0.00	0.00
<b>III. Total de Egresos</b>	<b>16,952,390,005.19</b>	<b>575,864,133.64</b>	<b>17,528,254,138.83</b>	<b>17,474,110,761.95</b>	<b>17,152,329,727.80</b>	<b>54,143,376.88</b>

**NOMBRE DEL ENTE PÚBLICO : Educación Federalizada**  
**Estado Analítico del Ejercicio del Presupuesto de Egresos Detallado – LDF 6b.**

Clasificación Administrativa

Del 1 de Enero al 31 de diciembre de 2019  
(PESOS)

Concepto	Egresos					Subejercicio
	Aprobado	Ampliaciones / Reducciones	Modificado	Devengado	Pagado	
I. Gasto No Etiquetado	532,517,986.86	-162,937,710.18	369,580,276.68	357,819,499.47	219,270,929.88	11,760,777.21
Secretaría de Educación	532,517,986.86	-162,937,710.18	369,580,276.68	357,819,499.47	219,270,929.88	11,760,777.21
Educación Federalizada	532,517,986.86	-162,937,710.18	369,580,276.68	357,819,499.47	219,270,929.88	11,760,777.21
II. Gasto Etiquetado	16,419,872,018.33	738,801,843.82	17,158,673,862.15	17,116,291,262.48	16,933,058,797.92	42,382,599.67
Secretaría de Educación	16,419,872,018.33	738,801,843.82	17,158,673,862.15	17,116,291,262.48	16,933,058,797.92	42,382,599.67
Educación Federalizada	16,419,872,018.33	738,801,843.82	17,158,673,862.15	17,116,291,262.48	16,933,058,797.92	42,382,599.67
<b>III. Total de Egresos</b>	<b>16,952,390,005.19</b>	<b>575,864,133.64</b>	<b>17,528,254,138.83</b>	<b>17,474,110,761.95</b>	<b>17,152,329,727.80</b>	<b>54,143,376.88</b>

**NOMBRE DEL ENTE PÚBLICO : Educación Federalizada**  
**Estado Analítico del Ejercicio del Presupuesto de Egresos Detallado – LDF 6c.**

Clasificación Funcional (Finalidad y Función)

Del 1 de Enero al 31 de diciembre de 2019

(PESOS)

Concepto	Egresos					Subejercicio
	Aprobado	Ampliaciones / Reducciones	Modificado	Devengado	Pagado	
I. Gasto No Etiquetado	532,517,986.86	-162,937,710.18	369,580,276.68	357,819,499.47	219,270,929.88	11,760,777.21
A. Gobierno	0.00	0.00	0.00	0.00	0.00	0.00
a1) Legislación	0.00	0.00	0.00	0.00	0.00	0.00
a2) Justicia	0.00	0.00	0.00	0.00	0.00	0.00
a3) Coordinación de la Política de Gobierno	0.00	0.00	0.00	0.00	0.00	0.00
a4) Relaciones Exteriores	0.00	0.00	0.00	0.00	0.00	0.00
a5) Asuntos Financieros y Hacendarios	0.00	0.00	0.00	0.00	0.00	0.00
a6) Seguridad Nacional	0.00	0.00	0.00	0.00	0.00	0.00
a7) Asuntos de Orden Público y de Seguridad Interior	0.00	0.00	0.00	0.00	0.00	0.00
a8) Otros Servicios Generales	0.00	0.00	0.00	0.00	0.00	0.00
B. Desarrollo Social	532,517,986.86	-162,937,710.18	369,580,276.68	357,819,499.47	219,270,929.88	11,760,777.21
b1) Protección Ambiental	0.00	0.00	0.00	0.00	0.00	0.00
b2) Vivienda y Servicios a la Comunidad	0.00	0.00	0.00	0.00	0.00	0.00
b3) Salud	0.00	0.00	0.00	0.00	0.00	0.00
b4) Recreación, Cultura y Otras Manifestaciones Sociales	0.00	0.00	0.00	0.00	0.00	0.00
b5) Educación	532,517,986.86	-162,937,710.18	369,580,276.68	357,819,499.47	219,270,929.88	11,760,777.21
b6) Protección Social	0.00	0.00	0.00	0.00	0.00	0.00
b7) Otros Asuntos Sociales	0.00	0.00	0.00	0.00	0.00	0.00
C. Desarrollo Económico	0.00	0.00	0.00	0.00	0.00	0.00
c1) Asuntos Económicos, Comerciales y Laborales en General	0.00	0.00	0.00	0.00	0.00	0.00
c2) Agropecuaria, Silvicultura, Pesca y Caza	0.00	0.00	0.00	0.00	0.00	0.00
c3) Combustibles y Energía	0.00	0.00	0.00	0.00	0.00	0.00
c4) Minería, Manufacturas y Construcción	0.00	0.00	0.00	0.00	0.00	0.00
c5) Transporte	0.00	0.00	0.00	0.00	0.00	0.00
c6) Comunicaciones	0.00	0.00	0.00	0.00	0.00	0.00
c7) Turismo	0.00	0.00	0.00	0.00	0.00	0.00
c8) Ciencia, Tecnología e Innovación	0.00	0.00	0.00	0.00	0.00	0.00
c9) Otras Industrias y Otros Asuntos Económicos	0.00	0.00	0.00	0.00	0.00	0.00
D. Otras no Clasificadas en Funciones Anteriores	0.00	0.00	0.00	0.00	0.00	0.00
d1) Transac. de la Deuda Pública/Costo Financiero de la Deuda	0.00	0.00	0.00	0.00	0.00	0.00
d2) Transf., Part. y Aport. entre Diferentes Niv. y Ord. de Gob.	0.00	0.00	0.00	0.00	0.00	0.00
d3) Saneamiento del Sistema Financiero	0.00	0.00	0.00	0.00	0.00	0.00
d4) Adeudos de Ejercicios Fiscales Anteriores	0.00	0.00	0.00	0.00	0.00	0.00
II. Gasto Etiquetado	16,419,872,018.33	738,801,843.82	17,158,673,862.15	17,116,291,262.48	16,933,058,797.92	42,382,599.67
A. Gobierno	0.00	0.00	0.00	0.00	0.00	0.00
a1) Legislación	0.00	0.00	0.00	0.00	0.00	0.00
a2) Justicia	0.00	0.00	0.00	0.00	0.00	0.00
a3) Coordinación de la Política de Gobierno	0.00	0.00	0.00	0.00	0.00	0.00
a4) Relaciones Exteriores	0.00	0.00	0.00	0.00	0.00	0.00
a5) Asuntos Financieros y Hacendarios	0.00	0.00	0.00	0.00	0.00	0.00
a6) Seguridad Nacional	0.00	0.00	0.00	0.00	0.00	0.00
a7) Asuntos de Orden Público y de Seguridad Interior	0.00	0.00	0.00	0.00	0.00	0.00
a8) Otros Servicios Generales	0.00	0.00	0.00	0.00	0.00	0.00
B. Desarrollo Social	16,419,872,018.33	738,801,843.82	17,158,673,862.15	17,116,291,262.48	16,933,058,797.92	42,382,599.67
b1) Protección Ambiental	0.00	0.00	0.00	0.00	0.00	0.00
b2) Vivienda y Servicios a la Comunidad	0.00	0.00	0.00	0.00	0.00	0.00
b3) Salud	0.00	0.00	0.00	0.00	0.00	0.00
b4) Recreación, Cultura y Otras Manifestaciones Sociales	0.00	0.00	0.00	0.00	0.00	0.00
b5) Educación	16,419,872,018.33	738,801,843.82	17,158,673,862.15	17,116,291,262.48	16,933,058,797.92	42,382,599.67
b6) Protección Social	0.00	0.00	0.00	0.00	0.00	0.00
b7) Otros Asuntos Sociales	0.00	0.00	0.00	0.00	0.00	0.00
C. Desarrollo Económico	0.00	0.00	0.00	0.00	0.00	0.00
c1) Asuntos Económicos, Comerciales y Laborales en General	0.00	0.00	0.00	0.00	0.00	0.00
c2) Agropecuaria, Silvicultura, Pesca y Caza	0.00	0.00	0.00	0.00	0.00	0.00
c3) Combustibles y Energía	0.00	0.00	0.00	0.00	0.00	0.00
c4) Minería, Manufacturas y Construcción	0.00	0.00	0.00	0.00	0.00	0.00
c5) Transporte	0.00	0.00	0.00	0.00	0.00	0.00
c6) Comunicaciones	0.00	0.00	0.00	0.00	0.00	0.00
c7) Turismo	0.00	0.00	0.00	0.00	0.00	0.00
c8) Ciencia, Tecnología e Innovación	0.00	0.00	0.00	0.00	0.00	0.00
c9) Otras Industrias y Otros Asuntos Económicos	0.00	0.00	0.00	0.00	0.00	0.00
D. Otras no Clasificadas en Funciones Anteriores	0.00	0.00	0.00	0.00	0.00	0.00
d1) Transac. de la Deuda Pública/Costo Financiero de la Deuda	0.00	0.00	0.00	0.00	0.00	0.00
d2) Transf., Part. y Aport. entre Diferentes Niv. y Ord. de Gob.	0.00	0.00	0.00	0.00	0.00	0.00
d3) Saneamiento del Sistema Financiero	0.00	0.00	0.00	0.00	0.00	0.00
d4) Adeudos de Ejercicios Fiscales Anteriores	0.00	0.00	0.00	0.00	0.00	0.00
III. Total de Egresos	16,952,390,005.19	575,864,133.64	17,528,254,138.83	17,474,110,761.95	17,152,329,727.80	54,143,376.88

**NOMBRE DEL ENTE PÚBLICO : Educación Federalizada**  
**Estado Analítico del Ejercicio del Presupuesto de Egresos Detallado – LDF 6d.**  
**Clasificación de Servicios Personales por Categoría**  
**Del 1 de Enero al 31 de diciembre de 2019**  
**(PESOS)**

Concepto	Egresos					Subejercicio
	Aprobado	Ampliaciones / Reducciones	Modificado	Devengado	Pagado	
I. Gasto No Etiquetado	510,114,829.44	-172,431,130.48	337,683,698.96	337,436,964.30	198,888,713.71	246,734.66
A. Personal Administrativo y de Servicio Público	118,865,663.76	-93,731,096.79	25,134,566.97	25,124,978.53	20,847,044.04	9,588.44
B. Magisterio	391,249,165.68	-78,700,033.69	312,549,131.99	312,311,985.77	178,041,669.67	237,146.22
C. Servicios de Salud	0.00	0.00	0.00	0.00	0.00	0.00
c1) Personal Administrativo	0.00	0.00	0.00	0.00	0.00	0.00
c2) Personal Médico, Paramédico y Afín	0.00	0.00	0.00	0.00	0.00	0.00
D. Seguridad Pública	0.00	0.00	0.00	0.00	0.00	0.00
E. Gastos Asociados a la Implementación de Nuevas Leyes Federales o Reformas a las mismas Nombre del Programa o Ley 1	0.00	0.00	0.00	0.00	0.00	0.00
F. Sentencias Laborales Definitivas	0.00	0.00	0.00	0.00	0.00	0.00
II. Gasto Etiquetado	15,879,420,415.31	756,239,347.07	16,635,659,762.38	16,625,664,614.84	16,623,711,520.88	9,995,147.54
A. Personal Administrativo y de Servicio Público	1,347,020,391.08	92,786,618.49	1,439,807,009.57	1,435,513,904.55	1,435,508,794.03	4,293,105.02
B. Magisterio	14,532,400,024.23	663,452,728.58	15,195,852,752.81	15,190,150,710.29	15,188,202,726.85	5,702,042.52
C. Servicios de Salud	0.00	0.00	0.00	0.00	0.00	0.00
c1) Personal Administrativo	0.00	0.00	0.00	0.00	0.00	0.00
c2) Personal Médico, Paramédico y Afín	0.00	0.00	0.00	0.00	0.00	0.00
D. Seguridad Pública	0.00	0.00	0.00	0.00	0.00	0.00
E. Gastos Asociados a la Implementación de Nuevas Leyes Federales o Reformas a las mismas Nombre del Programa o Ley 1	0.00	0.00	0.00	0.00	0.00	0.00
F. Sentencias Laborales Definitivas	0.00	0.00	0.00	0.00	0.00	0.00
<b>III. Total del Gasto en Servicios Personales</b>	<b>16,389,535,244.75</b>	<b>583,808,216.59</b>	<b>16,973,343,461.34</b>	<b>16,963,101,579.14</b>	<b>16,822,600,234.59</b>	<b>10,241,882.20</b>

**EDUCACIÓN FEDERALIZADA**
**SISTEMA CONTABLE 2019**
**RELACIÓN DE BIENES MUEBLES QUE COMPONEN SU PATRIMONIO**

Página 1 de 59

**Cuenta Pública al 31 de diciembre de 2019**

Hora: 04:24:34p. m.

Fecha: 18/02/2020

Código	Descripción del Bien	Valor en Libros
1241	Mobiliario y Equipo de Administración	100,758,437.50
1241 111A0100 0003	70 ARCHIVEROS METALICOS, 4 GAVETAS T/OFICIO, MCA. CARSA	208,162.07
1241 111A0100 0011	08 LITERAS DOBLES INDIVIDUAL	18,899.93
1241 111A0100 0012	01 GUILLOTINA MANUAL DE 45 CMS.	3,910.00
1241 111A0100 0018	32 LOCKER, 4 PUERTAS, MCA. NAPOLES	57,408.00
1241 111A0100 0019	02 ESCRITORIOS SECRETARIALES, MCA. CARSA	4,912.80
1241 111A0100 0022	02 ARCHIVEROS, MCA. PM STEEL, 4 GAVETAS T/OFICIO, MOD. GA-4	6,000.70
1241 111A0100 0023	27 ESCRITORIOS METALICO SECRETARIAL, MCA. CARSA, 1.20 X 0.75 X 0.75	75,047.85
1241 111A0100 0024	08 GABINETES UNIVERSAL, MCA. NAPOLES, 1.80 X 0.88 X 0.40	28,805.20
1241 111A0100 0025	01 MUEBLE PARA COMPUTO VERTICAL	1,581.25
1241 111A0100 0026	03 LIBREROS DE MADERA	8,452.50
1241 111A0100 0028	40 ESCRITORIOS METALICOS EJECUTIVOS	128,616.00
1241 111A0100 0029	14 ARCHIVEROS METALICOS DE 3 GAVETAS	30,928.10
1241 111A0100 0036	30 MUEBLES METALICOS PARA MATERIAL DIDACTICO	59,995.50
1241 111A0100 0037	02 CREDENZAS METALICAS	3,252.20
1241 111A0100 0040	01 MESA PARA LABORATORIO	4,968.00
1241 111A0100 0041	06 MESAS PARA TRABAJO FORRADAS EN FORMAICA	8,487.00
1241 111A0100 0050	01 ESCRITORIO RADIAL DE MADERA 2.00 X 0.80 X 0.75	3,889.13
1241 111A0100 0051	01 LATERAL DE MADERA PARA COLGAR A ESCRITORIO 1.00 X 0.60 X 0.75	4,087.99
1241 111A0100 0052	01 LIBRERO, SIN CREDENZA, SIN PUERTAS DE 2.50 X 0.40 X 1.20	8,245.45
1241 111A0100 0053	02 SILLONES EJECUTIVOS GIRATORIOS	5,980.00
1241 111A0100 0055	12 PEDESTALES METALICO 4.00 X 5.80 X 7.20	26,882.40
1241 111A0100 0056	07 ESCRITORIO DE MADERA 1.30 X 0.60 X 0.75	18,096.97
1241 111A0100 0057	07 LATERALES DE MADERA P/ COLGAR A ESCRITORIO 0.70 X 0.45 X 0.75	19,430.93
1241 111A0100 0058	02 MESAS PARA IMPRESORAS 1.50 X 0.60 X 0.75	5,583.22
1241 111A0100 0059	02 MODULOS DE MADERA 1.50 X 0.60 X 0.75	10,455.80
1241 111A0100 0061	11 MESAS DE MADERA DE 1.80 X 0.60 X 0.75	29,727.50
1241 111A0100 0063	01 MESA P/JUNTA OVALADA MADERA 1.50 X 1.20 X 0.75	4,182.10
1241 111A0100 0064	02 CUBIERTA P/CREDENZA DE MADERA 1.80 X 0.60 X 0.75	6,923.00
1241 111A0100 0065	09 MAMPARAS DE MADERA C/CUBIERTAS EN LAMINADO PLASTICO 16MM. 1.80 X 1.20 MTS.	20,451.60
1241 111A0100 0067	01 CREDENZA 2.65 X 0.60 X 0.75	9,488.14
1241 111A0100 0068	05 ESCRITORIOS DE MADERA 1.80 X 0.80 X 0.75	19,849.00
1241 111A0100 0069	05 LATERALES DE MADERA 1.10 X 0.50 X 0.75	12,776.50
1241 111A0100 0070	03 SILLONES EJECUTIVOS, MOD. 111, TIPO ENDRA, MCA. NAPOLES	7,876.77
1241 111A0100 0071	02 SILLONES EJECUTIVOS, MOD. 2408, MCA. DIPAY FORTUNA	5,980.00
1241 111A0100 0072	05 SILLAS ADMINISTRATIVAS, MOD. 2201, MCA. DIPAY FORTUNA	7,231.20
1241 111A0100 0073	01 MODULO DE MADERA 2.40 X 0.60 X 1.20	12,061.20
1241 111A0100 0074	03 SILLAS SECRETARIALES, MOD. 201, MCA. DIPAY FORTUNA	4,171.05
1241 111A0100 0075	20 SILLAS ERGONOMICAS, MOD. 2202, MCA. DIPAY FORTUNA	34,155.00
1241 111A0100 0077	06 ESCRITORIOS RADIALES DE 1.30 X 0.70 X 0.75 M.	17,917.72

**EDUCACIÓN FEDERALIZADA**
**SISTEMA CONTABLE 2019**
**RELACIÓN DE BIENES MUEBLES QUE COMPONEN SU PATRIMONIO**

Página 2 de 59

Cuenta Pública al 31 de diciembre de 2019

Hora: 04:24:34p. m.

Fecha: 18/02/2020

Código	Descripción del Bien	Valor en Libros
1241 111A0100 0078	06 LATERALES DE MADERA P/COLGAR A ESCRITORIO DE 0.80 X 0.45 X 0.75 MTS.	16,655.08
1241 111A0100 0079	02 ARCHIVOS LATERALES METALICOS	28,287.70
1241 111A0100 0080	06 PEDESTALES METALICOS ESMALTADOS CON GAVETA DE ARCHIVO	11,881.80
1241 111A0100 0081	01 ESCRITORIO RADIAL MADERA 2.40 X 0.90 X 0.75 MTS.	6,428.20
1241 111A0100 0082	01 LATERAL DE MADERA P/COLGAR A ESCRITORIO DE 0.80 X 0.60 X 0.75 MTS.	3,007.33
1241 111A0100 0083	01 ESQUINERO CON ENTREPAÑO DE 0.90 X 0.90 MTS.	5,321.22
1241 111A0100 0084	01 CREDENZA DE MADERA DE 1.80 X 0.60 X 0.75 MTS.	3,007.33
1241 111A0100 0085	01 MUEBLE PARA FRIGOBAR, T.V. Y VIDEO DE 0.60 X 0.70 X 1.30	6,481.86
1241 111A0100 0086	01 ARCHIVERO LATERAL METALICO DE 6 GAVETAS	14,143.86
1241 111A0100 0087	01 LIBRERO MODULAR FLIPER 2.40 X 0.40 X 1.20 MTS.	9,028.30
1241 111A0100 0088	01 MODULO P/RECEPCION, MOD. INSTITUCIONAL DE 1.30 X 1.30 X 0.75 MTS.	6,238.78
1241 111A0100 0089	01 SILLON CONFORTABLE DE 2 PLAZAS	4,485.00
1241 111A0100 0091	01 ENGARGOLADORA MANUAL MCA. ZEBRA S-8811083	3,448.28
1241 111A0100 0093	06 LAVADORAS AUTOMAT. MOD. COMBOMATIC 188 MCA. EASY CAPAC. 6 KILOS	58,670.70
1241 111A0100 0094	17 MAQUINAS DE COSER MECANICA DE PEDALES	44,955.02
1241 111A0100 0095	14 MAQUINAS DE ESCRIBIR MECANICA, MCA. OLYMPIA, MOD-SG3-1038	52,024.11
1241 111A0100 0096	7 LICUADORAS DE 7 VELOCIDADES, MCA. MAN, MOD. LPU-90907	12,058.90
1241 111A0100 0097	06 ESTUFAS DE 20" MCA-MABE MOD-EM201LO	30,504.90
1241 111A0100 0098	06 SECADORAS DE CABELLO MCA-CONAIR MOD-11OWM1600 WATS	8,880.30
1241 111A0100 0102	6 REFRIGERADORES DE 9 PIES, MCA. MABE, MOD. RMS20WL	41,018.43
1241 111A0100 0103	1 ENGARGOLADORA MCA. CBC, MOD. KOMBO 500	4,976.05
1241 111A0100 0104	2 ENGARGOLADORAS PARA ARILLO DE PLASTICO	12,489.51
1241 111A0100 0105	1 ENGARGOLADORA PARA ARILLO DE METAL	8,052.30
1241 111A0100 0111	2 MAQUINAS DE ESCRIBIR ELECTRICA, MOD. ORBITY, MCA. OLIMPIA	11,331.18
1241 111A0101 0001	01 ESCALERA METALICA DE TIJERA 3 MTS.	1,485.80
1241 111A0101 0003	01 ARCHIVERO METALICO DE 4 GAVETAS.	2,873.85
1241 111A0101 0010	06 ESCRITORIO 1.40 X .70 MADERA COMPRIMIDA	10,991.70
1241 111A0101 0018	02 ENGARGOLADORAS SERIES NGP 827, NGP 829	6,053.60
1241 111A0101 0022	05 ESTUFONES CON 2 JUG. DE 3 QUEMADORES	34,758.75
1241 111A0101 0025	01 ENGARGOLADORA PARA ARILLOS DE PLASTICOS DE 3/16 A 1 MCA. OFFIBING.	1,834.25
1241 111A0101 0026	01 ENGARGOLADORA PARA ARILLOS METALICOS, MCA. OFFIWIRE	3,921.50
1241 111A0101 0028	02 MAQ. MECAN. MCA. OLIMPIA MOD.SG31033 CARRO DE 15" TECLADO DE DOBLE INYECCION.	5,770.70
1241 111A0101 0029	02 ENGARGOLADORA P/ARILLO DE PLASTICO DE 3/16 A 1 MARCA OFFIBING	3,668.50
1241 111A0102 0001	6 PENINSULAS EJECUTIVAS COLOR GRIS L/ITALIA	42,517.80
1241 111A0102 0010	8 ARCHIVEROS METALICOS CON 4 GAVETAS CON LLAVE.	15,143.20
1241 111A0102 0011	2 ESCRITORIOS SECRETARIAL CON 4 GAVETAS CADA PEDESTAL	3,742.10
1241 111A0102 0013	2 GUILLOTINAS DE 18", MCA. INGENTO CLASICA GBC.	5,180.75
1241 111A0102 0016	1 ARCHIVERO METALICO CON 4 GAVETAS Y CORREDERA SENCILA	2,132.91



**EDUCACIÓN FEDERALIZADA**
**SISTEMA CONTABLE 2019**
**RELACIÓN DE BIENES MUEBLES QUE COMPONEN SU PATRIMONIO**

Página 3 de 59

Cuenta Pública al 31 de diciembre de 2019

Hora: 04:24:34p. m.

Fecha: 18/02/2020

Código	Descripción del Bien	Valor en Libros
1241 111A0102 0024	08 SILLONES EJECUTIVO RESPALDO ALTO TELA C/BRAZO BM307	14,018.50
1241 111A0102 0027	08 MODULOS SECRE. COMP. MESA RADIAL, ESCRIT.PENINS. DE 1.5X 0.80,LATERAL C/PORTA	21,989.84
1241 111A0102 0029	01 CAJA FUERTE 190 KGS. ALTO 64 CMS	8,331.03
1241 111A0102 0030	01 CREDENZAS DE 1.82 L/SQUADRA OFIK	2,300.00
1241 111A0102 0035	09 ESCRITORIOS MODULO X FUNCION, CUBIERTA PENINSULAR, MCA.KUKULCAN	18,940.50
1241 111A0102 0044	02 ESCRITORIOS SECRETARIAL DE 1.20 X 0.75 X 0.75 MTS. CON 2 GAVETAS, MCA.ESED	3,514.40
1241 111A0102 0047	02 CREDENZAS METALICA, PUERTAS CORREDIZAS DE CRISTAL, MOD-CA-01, MCA.CARSA	3,279.80
1241 111A0102 0048	25 ESCRITORIOS METALICO SEMIEJECUTIVO MOD. 1002 MCA. NAPOLES	46,851.00
1241 111A0102 0050	01 ESCRITORIO METALICO 1.52 L/NOVA	2,059.81
1241 111A0102 0052	02 ARCHIVERO DE 3 GAVETAS CON CAJA FUERTE	20,691.73
1241 111A0102 0054	01 CONFORTABLE DE 3 PLAZAS, MCA. OFIK	3,598.00
1241 111A0102 0056	19 ARCHIVERO METALICO CON 4 GAVETAS DE 0.50 X 0.70 X 1.34 MTS. MCA. ESED	43,700.00
1241 111A0102 0058	04 ESCRITORIOS SECRETARIAL METALICO, L/NOVA OFIK	6,858.40
1241 111A0102 0060	02 ARCHIVEROS METALICO, 4 GAVETAS, TAMAÑO OFICIO, MOD. ARC4GNO	4,041.45
1241 111A0102 0063	03 ESCRITORIOS PENINSULAR 25 MM. 2.40 X 0.90 MTS.	6,778.35
1241 111A0102 0065	02 SOFAS DE 3 PLAZAS, ESTRUCTURA DE MADERA, MCA. ALBAR MUEBLES	6,081.20
1241 111A0102 0067	02 SILLONES EJEC., RODAJES Y CODERAS RESP. ALTO, MOD. E-60, MCA. ALBAR MUEBLES	6,382.50
1241 111A0102 0069	01 LIBRERO MADERA VERT. DE 1.95 X 0.90 X 0.35 MTS. MOD. LIB-OFNA-195, MCA. ROA	3,019.90
1241 111A0102 0070	01 MESA P/SALA DE JUNTAS RECT. CON 8 SILLAS, DE 2.40 X 1.20 X 0.75 MTS.	2,198.80
1241 111A0102 0072	01 ESCRITORIO EJEC. METALICO, 2 GAVETAS, DE 1.80 X 0.80 X 0.75 MTS. MOD. E-180	2,484.00
1241 111A0102 0074	04 CREDENZAS EJEC. DE MADERA, DE 1.80 X 0.48 X 0.75 MTS. MOD. CE-003, MCA. EURO	9,476.00
1241 111A0102 0077	01 MESA DE CONSEJO OVALADA, DE 2.40 X 1.20 X 0.75 MTS. MOD. MJE-003, MCA. EURO	2,198.93
1241 111A0102 0078	01 ESCRITORIO RADIAL DE MADERA, 1.60 X 0.75 X 0.75 MTS. MOD. EP-010, MCA. EURO	2,537.37
1241 111A0102 0079	01 ESCRITORIO PENINSULAR, DE 1.50 X 0.75 X 0.75 MTS. MOD. EP-009, MCA. EURO E.	2,722.58
1241 111A0102 0083	01 CONJ. DE CURVO IZQUIERDO, PTA. AB. CHERRY L/SPAZIO	18,687.42
1241 111A0102 0088	01 LIBRERO CON CERRADURA L-115C GRIS L/ITALIA	1,834.80
1241 111A0102 0089	02 PENINSULAS L-114 GRIS L/ITALIA OFIK	3,010.22
1241 111A0102 0095	03 ENFRIADOR Y CAL. AGUA, MCA. PURE MOD. C-500, SER. 3-3586512, 2038313-3 Y 20	6,987.40
1241 111A0102 0100	48 MAQUINAS DE ESCRIBIR, MOD. SG3-0746, MCA. OLYMPIA, SERIES # 7485897 Y 7486063	119,232.00
1241 111A0102 0101	02 ENGARGOLADORA MCA. GBC, MOD. OFFIBING, SERIES # 12242109 Y 12242122.	3,668.50
1241 111A0102 0105	02 MAQUINA ESCRIB. ELECTRONICA, ORBITYPE, MCA. OLYMPIA, SER. 018010 Y 0108101	6,069.70
1241 111A0102 0107	02 LICUADORAS INDUSTRIAL CAP. 16 LITROS MCA. FIGORE	9,093.00

**EDUCACIÓN FEDERALIZADA**
**SISTEMA CONTABLE 2019**
**RELACIÓN DE BIENES MUEBLES QUE COMPONEN SU PATRIMONIO**

Página 4 de 59

Cuenta Pública al 31 de diciembre de 2019

Hora: 04:24:34p. m.

Fecha: 18/02/2020

Código	Descripción del Bien	Valor en Libros
1241 111A0102 0108	03 REFRIGERADOR DE 18 PIES, MCA. WHYRPOOL, MOD. WRT18.	22,011.00
1241 111A0102 0110	01 REFRIGERADOR DE 8 PIES CUICOS, MCA. MABE, MOD. RMG-20LM.	4,388.40
1241 111A0102 0113	05 ENGARGOLADORA MCA. GBC, MOD. KOMBO 500, P/ARILLO PLASTICO	14,260.00
1241 111A0102 0115	01 REFRIGERADOR DE 9 PIES, MCA. SUPERMATIC. NID, SRT09	4,231.26
1241 111A0102 0117	01 MAQUINA DE ESCRIBIR ELECT, MCA. OLYMPIA, MOD. COMFORTYPE, SERIE # 0545829.	4,190.82
1241 111A0102 0118	13 MAQUINA DE ESCRIBIR MECANICA DE 33 CMS. MCA. OLYMPIA, MOD. SG3-1033	22,795.30
1241 111A0102 0121	01 GUILLOTINA CLASICA DE 18" MCA. GBC MOD. INGENTO	2,535.75
1241 111A0102 0122	01 ENGARGOLADORA MCA. GBC MOD. TWIN BINDER PARA ARILLOS METALICOS	6,036.35
1241 111A0102 0123	18 MAQUINA DE ESCRIBIR, OLYMPIA, MOD. SG3, CARRO 13" SERIES # 7464985, 7465043,	41,855.40
1241 111A0102 0128	02 FRIGO-BAR, MCA. MABE, MOD. RM-04, SERIES 02102A68875 Y 02102A68930	5,616.60
1241 111A0102 0130	04 MAQUINA DE ESCRIBIR ELECTRONICA, MOD. CONFORTYPE, MCA. OLIMPYA	10,416.44
1241 111A0102 0132	02 ENGARGOLADORA MANUAL MOD. 210-PB, MCA. PERFEX, SERIE. 9110059	2,961.26
1241 111A0102 0133	01 ENGARGOLADORA ARILLO DE PLAST. MOD. KOMBO 500 MCA. GBC	4,137.70
1241 111A0102 0135	12 MAQUINAS DE ESCRIBIR MECANICA DE 62 CMS. MOD. SG3-0762 MCA. OLYMPIA	54,758.40
1241 111A0102 0136	01 HORNO DE MICROHONDAS 1.4 P, MOD. MS-144YBL, SERIE 201NE03460	1,582.40
1241 111A0102 0137	01 ENGARGOLADORA P/ARILLO METALICO WIREBIND, MOD. 170, MCA. GBC, SERIE 1897	5,546.54
1241 111A0102 0139	18 MAQUINAS DE ESCRIBIR DE CARRO GRANDE, MOD. ET-250, MCA. OLIVETTI	50,094.00
1241 111A0102 0140	30 MAQUINA DE COSER, MCA. SINGER, MOD. 15CH, CON MUEBLE CLASICO DE 5 CAJONES	44,539.50
1241 111A0102 0141	01 REFRIGERADOR DE 7 PIES, MCA. ACROS, MOD. ARM07N, SERIE VRM2941516	2,320.70
1241 111A0102 0142	01 PARRILLA INDUSTRIAL CON 4 QUEMADORES	1,535.25
1241 111A0102 0148	01 MAQUINA DE ESCRIBIR DE 15", MCA. OLIVETTI, MOD. LINEA 98, SERIE 1371848	2,167.75
1241 111A0102 0153	03 HORNOS INDUSTRIAL CON 4 GAVETAS, MEDIDAS DE 1.80 X 1.80 X 1.00 MTS.	31,294.95
1241 111A0102 0156	01 FRIGOBAR DE 5 PIES MODELO ARMO5, MCA. ACROS	2,219.50
1241 111A0102 0157	02 LAVADORA MCA. IEM DE 10 KG.	3,990.00
1241 111A0103 0013	21 MESAS P/EVENTO REDONDA 1.50 X 0.75 MTS. DIAM. MADERA FORRADA MOD. MES-TRA	47,484.80
1241 111A0103 0015	21 MESAS P/EVENTO REDONDA DE 1.50 X 0.75 MTS. DIAM. MADERA FORRADA MOD. MES-TRA	45,136.35
1241 111A0103 0021	01 CASILLERO DE 4 PTAS. C/CERRADURA MCA. STEELE, CLAVE 1670MA.	2,553.92
1241 111A0103 0042	01 GUILLOTINA CON CUCHILLA DE ACERO MARCA RIJAN MOD.1152	2,301.41
1241 111A0103 0060	01 CONJUNTO SEMIEJECUTIVO MOD. BERLIN MCA. OFIPLAN	8,934.35
1241 111A0103 0061	02 ARCHIVEROS DE 04 GAVETAS T/OFICIO MED. .46X.70X1.34 MOD. A4GS MCA. GEBESA	3,519.00
1241 111A0103 0067	01 MESA DE JUNTAS MEDIDAS 2.40X1.05X.75 MARCA OFIK	2,166.79
1241 111A0103 0068	01 CREDENZA MEDIDAS 1.82 X.40 X .75 MARCA OFIK	1,875.94
1241 111A0103 0071	15 ESCRITORIOS DE MADERA, COLOR CAOBA, GABETA, ARCHIVADORA Y PORTATECLADO,	28,548.75

**EDUCACIÓN FEDERALIZADA**
**SISTEMA CONTABLE 2019**
**RELACIÓN DE BIENES MUEBLES QUE COMPONEN SU PATRIMONIO**

Página 5 de 59

Cuenta Pública al 31 de diciembre de 2019

Hora: 04:24:34p. m.

Fecha: 18/02/2020

Código	Descripción del Bien	Valor en Libros
1241 111A0103 0072	01 GILLOTINA DE MADERA CON AGARRAD SOLIDA DE METAL, AUTOAFILABLES, MCA. INGENTO	2,702.50
1241 111A0103 0077	02 LIBRE.ALTO DE PISO DE0.85X0.20X1.90CMS.COLR.NOGL.OSC LAMI.TERMOFDA C/ESTRU	4,229.01
1241 111A0103 0083	1 SILLON EJECUTIVO ERGONOMICO, MOD. B-053, MCA. KUKULCAN	1,667.50
1241 111A0103 0087	1 MESA DE JUNTAS DE 32 MM. MCA. KUKULCAN	2,720.32
1241 111A0103 0090	2 SILLONES EJECUTIVO, MOD. 12100, MCA. OFIK	3,404.00
1241 111A0103 0103	13 MODULOS DE COMPUTO 120 CPU Y 106 MCA. ITALIA	48,662.25
1241 111A0103 0107	1 ESCRITORIO METALICO, MCA. OFIK	1,835.40
1241 111A0103 0113	04 ESCRITORIOS SEMIEJECUTIVO	12,893.65
1241 111A0103 0115	1 CONJUNTO SEMI-EJECUTIVO MCA. OFIK	6,894.25
1241 111A0103 0118	4 LIBREROS DE PISO, MOD. 125, MCA. OFIK	7,065.28
1241 111A0103 0120	1 LIBRERO SOBRE CREDENZA DE 1.80 X 0.35 X 1.08 MTS.	14,191.00
1241 111A0103 0124	1 MESA REDONDA DE 1.20 X 0.75 MTS. LINEA EMPRESARIAL, MCA. OFIK	2,229.08
1241 111A0103 0125	1 SILLON EJECUTIVO, MOD. 12200P, MCA OFIK	2,182.24
1241 111A0103 0126	3 SILLONES EJECUTIVOS DE VISITA, MOD. 12300P, MCA. OFIK.	6,447.36
1241 111A0103 0127	01 ESCRI.SEMI-EJECUT.MEDIDAS75X1.50M.Y LAT.C/FALDON YPTAS MED.90X.58.8X.75CM.	3,971.34
1241 111A0103 0128	01 CONJUN. EJEC.BALA CONSTA 1 CUBIERTA BALA 1.82 M.1SOPORTE CILINDCO1LAT.DE1.10M	6,988.17
1241 111A0103 0133	09 CONJUN. SECRET.TIPO BALA CONSTA 1 CUBTA.BALA 1.60M.1SOPORTE CILINDCO 1 LAT.D	27,858.78
1241 111A0103 0136	04 ARCHIVRS. MET. HORIZONTAL 03 GVETAS DE.45X.72X1.05 FABRIDO.EN ACERO MCA.OFIK	12,665.32
1241 111A0103 0138	01 SOFA DE 3 PLAZAS LINEA SO,MOD.SO203 NACIONAL,ESPUMA DE ALTA DENSIDAD MCA.OFIK	5,916.75
1241 111A0103 0139	01 SOFA DE 2 PLAZAS LINEA SO,MOD.SO202 NACIONAL,ESPUMA DE ALTA DENSIDAD MCA.OFIK	5,198.00
1241 111A0103 0141	05 ESCRITS.SECRET.DE1.20X.75X.75XM.CON2 GAVTS,FABRICADO EN MELAMINA 100%AUTNTICA	9,897.19
1241 111A0103 0171	05 GABINETES DE 0.90 M. FRENTE X 0.45 M. FONDO X 1.80 M. ALT. MCA. PMS	17,435.73
1241 111A0103 0172	01 ESTANTE P/REFACC. DE 2.13 M. ALT. X 0.915 M. FRENTE X 0.30 M. FONDO 120 GAV	10,172.38
1241 111A0103 0173	01 ESTANTE P/REFACC. DE 2.13 M. ALTURA X0.915 M. FRENTE X 0.30 M. FONDO, 120 GAV	3,455.18
1241 111A0103 0175	01 CONJUNTO EJECUTIVO CHAPA DE MADERA COLOR CEREZO LIBRERO, GABINETE/CLOSET ARCH	52,240.71
1241 111A0103 0177	24 CUNAS DE PINO. CAMA CORRAL, MED. 1.00 ANCHO X 1.90 M. LARGO, INCLUYE COLCHON	68,172.00
1241 111A0103 0180	31 CREDENZAS EJECUTIVAS DE 1.82 X 0.74 M. DE 4 GAV. MCA. OFIK.	80,629.61
1241 111A0103 0182	50 ESCRITORIOS EJEC. METAL. GAV. PAPELERA , UNA DE ARCHIVO, NEGRO MCA. NAPOLES.	99,992.50
1241 111A0103 0184	16 CREDENZAS EJEC. 4 GAV., 2 PTAS. MED: 1.82 X 0.40 X 0.74, LINEA EMPRESARIAL.	41,615.28
1241 111A0103 0191	8 LIBREROS TIPO BIBLIOTECA, H200 89 X 0.30 M. CON 12 ENTREP. MCA: REMINGTON.	25,634.42
1241 111A0103 0192	08 LIBREROS TIPO BIBLIOTECA SENCILLO H200 89 X 0.30M. C/12 ENTREPA. MCA. REMINGT	13,939.20
1241 111A0103 0196	12 GABINETES METALICOS, 5 ENTREPAÑOS DE 0.91 X 0.45 X 1.80 MTS. MCA. MECANO	26,392.50

**EDUCACIÓN FEDERALIZADA**
**SISTEMA CONTABLE 2019**
**RELACION DE BIENES MUEBLES QUE COMPONEN SU PATRIMONIO**

Página 6 de 59

Cuenta Pública al 31 de diciembre de 2019

Hora: 04:24:34p. m.

Fecha: 18/02/2020

Código	Descripción del Bien	Valor en Libros
1241 111A0103 0198	2 SILLONES EJECUTIVOS ERGONOMICO B-053, TAPIZ DE TELA ACRILICA, MCA. KUKULCAN	3,291.76
1241 111A0103 0199	1 SILLON EJECUTIVO, MOD. 12200 P, TAPIZADO EN PIEL GENUINA NEGRO, MCA. OFIK.	1,909.46
1241 111A0103 0204	1 ENGARGOLADORA PARA ARILLO METALICO	2,863.50
1241 111A0103 0206	1 CALCULADORA, MCA. CASIO	20,685.63
1241 111A0103 0208	01 COPIADORA IMPRES. DIG. Y SCANER, MOD. DCP-1400, MCA. BROTHER, SERIE A3J952447	7,009.25
1241 111A0103 0209	01 FRIGOBAR, MOD. ARM05, MCA. ACROS, SERIE VRM3405312	2,202.25
1241 111A0103 0211	01 ENGARGOLAD. MANUAL P/ARILLO METALICO. MOD.TWIN BINDER, MCA.GBC, SERIE 030047	6,095.00
1241 111A0103 0216	01 RELOJ RECEPTOR DE DOCUMENTOS MODELO LTTC-SP MARAC LATHEM	5,347.15
1241 111A0103 0217	02 FRIGOBAR DE 5 PIES CUBICOS MODELO ARM05 MCA. ACROS	4,374.60
1241 111A0103 0219	04 EXTRACTOR DE AIRE HXB-500-28 VELOCIDAD 1725 RPM MCA. SOLER & PALAU	17,368.13
1241 111A0103 0220	10 MAQ.ESCRIB.ELECT.MOD.ET 1250 MCA.OLIVETTI SERS.383985,371449,371436,384011,38	28,290.00
1241 111A0103 0221	05 ESTUFAS MOD. SCE-3200 MCA. SUPERMATIC SERIES 48958,48961,48962,38956 Y 37164.	11,270.00
1241 111A0103 0223	01 ENGARGOLADORA MANUAL P/ARILLO DE PLASTICO MOD.210-PB MCA.PERFEX SERIE 9203677	2,217.99
1241 111A0103 0228	04 ESTUFAS INDUSTRIALES , MCA. CORIAT, SERIES 5413001003081/3083/3084/3085	132,250.00
1241 111A0103 0230	01 ENGARGOLADORA PARA ARILLO METALICO MOD. MEGABIND	2,602.82
1241 111A0103 0231	01 ENGARGOLADORA PARA ARILLO METALICO MOD. OFIWIRE	2,269.90
1241 111A0103 0233	02 REFRIGS. AUTOMAT., MOD. RM-88-U, SERIES 03073A08914 Y 03073A09010, MCA MABE	10,557.00
1241 111A0103 0235	01 REFRIGERADOR, MOD. ARM10NP, MCA. ACROS, SERIE VSP1836623	3,528.20
1241 111A0103 0236	01 ESTUFA, MOD. ACE3211KA, MCA. ACROS, SERIE VEP2436140	2,587.50
1241 111A0103 0237	01 LAVADORA, MOD. SLG800, MCA. SUPERMATIC, SERIE VPP2952773	1,876.80
1241 111A0103 0242	29 MAQUINAS DE ESCRIBIR MECANICA, MCA. OLYMPIA, MOD. SG3-1038	74,003.65
1241 111A0103 0243	01 REFRIGERADOR VERTICAL, MOD. R16, MCA. TOR-REY	12,305.00
1241 111A0103 0247	14 MAQUINAS ESC. MEC. MOD.SG3-1038, MCA.OLYMPIA, S-7496897/990/7497511/526/689	33,793.90
1241 111A0103 0248	4 ESTUFAS, MOD. 1600L, MCA. MABE	8,179.63
1241 111A0103 0249	2 REFRIGERADORES CAPACIDAD 16 PIES CUBICOS AUTOMATICO, MCA.MABE, MOD. RM88U01	9,733.60
1241 111A0103 0283	1 VITRINA DE ALUMINIO, MOD.VPR150090, MCA. ESCO	3,712.33
1241 111A0104 0001	12 ENFRIADOR Y CALENTADOR DE AGUA, LAMINA COLD ROLLED, MOD. HC-500, MCA. PURESА	27,579.30
1241 111A0104 0002	01 ENGARGOLADORA E. P/ARILLOS DE PLASTICO, MCA. GBC, MOD. E-KOMBO, SERIE LH09372	2,020.00
1241 111A0104 0003	03 SILLONES EJECUTIVOS RESPALDO ALTO DISEÑO, MOD. 60, MCA. ALBAR MUEBLES.	5,141.85
1241 111A0104 0004	01 ESCRITORIO EJECT. DE 0.75 X 1.84 X 0.92 MTS. MOD. 117 Y 106, MCA. L. ITALIA	5,646.50
1241 111A0104 0005	01 MESA DE JUNTAS EJECUTIVA DE 2.40 X 1.20 X 0.75 MTS. MOD. MJD-003, MCA. EURO E	3,243.00
1241 111A0104 0010	01 MESA DE JUNTAS DE 105 X 240 X 75 CMS. MCA. KUKULCAN.	2,415.00

**EDUCACIÓN FEDERALIZADA**
**SISTEMA CONTABLE 2019**
**RELACIÓN DE BIENES MUEBLES QUE COMPONEN SU PATRIMONIO**

Página 7 de 59

Cuenta Pública al 31 de diciembre de 2019

Hora: 04:24:34p. m.

Fecha: 18/02/2020

Código	Descripción del Bien	Valor en Libros
1241 111A0104 0011	01 LAVADORA DEA11600DB0 11 KGS. BLANCA, MCA. EASY, SERIE 0403S74924.	5,797.00
1241 111A0104 0014	02 CREDENZAS MET. SEMIEJECUTIVA 1.52 X 0.45 X 0.74 MTS. MOD. CA-02, MCA. CARSA.	3,289.00
1241 111A0104 0015	01 CAJA FUERTE 0.64 X 0.56 X 0.56 MTS. TIPLE COMBINACION, MCA. JAGUAR, SERIE 1859	6,898.85
1241 111A0104 0016	02 SOFAS DE 3 PLAZAS, DISEÑO ITALIANO, COLOR NEGRO, MCA. OFIK.	11,833.50
1241 111A0104 0017	01 CREDENZA DE TRABAJO 2G. DE 1.52 X 0.58 MTS. COLOR CHERRY, MCA. OFIK	2,129.80
1241 111A0104 0020	01 ESCRITORIO EJECUTIVO DE 1.82 X 0.75 X 0.75 MTS. CON 2 GAVETAS, MCA. OFIK	3,220.00
1241 111A0104 0021	10 ESTACIONES OPERATIVA DE 1.20 X 0.60 X 0.75 MTS. COLOR CHERRY, MCA. OFIK	20,550.50
1241 111A0104 0036	01 ARCHIVERO METALICO 4 GAVETAS MARCA CARSA MODELO A-4E	1,776.75
1241 111A0104 0037	01 ESCRITORIO METALICO EJECUTIVO MARCA CARSA MODELO E-180E	4,772.50
1241 111A0104 0039	01 MESA DE JUNTAS 1.20 X 2.40 MARCA KUKULCAN	2,958.37
1241 111A0104 0041	05 LOTES No. 2 MAQUINA DE COSER MARCA TOYAMA MODELO JH266	17,416.75
1241 111A0104 0069	01 ENGARGOLADORA MANUAL MARCA GBC SERIE 041023.	5,085.00
1241 111A0104 0072	36 ARCHIVEROS METALICOS 04 GAVETAS MARCA OFINDUSTRIAS.	81,682.20
1241 111A0104 0099	01 CONJUNTO DIRECTOR LINEA COSMOS MARCA OFIK.	13,800.00
1241 111A0104 0102	01 SOFA DE 3 PLAZAS DISEÑO ITALIANO MOD. SO3 LINEA SO MARCA OFIK.	3,954.39
1241 111A0104 0103	01 MESA DE JUNTAS EJECUTIVA MEDIDAS .75 X 2.40 X 1.20 M. MOD. 118XL MCA OFIK.	3,303.06
1241 111A0104 0147	01 MAQUINA DE ESCRIBIR ELECTRICA COMFORTYPE MCA. OLYMPIA SERIE 0557986.	5,060.00
1241 111A0104 0149	01 CONJUNTO DIRECTOR GOTA MARCA OFIK.	13,190.50
1241 111A0104 0150	10 SILLONES EJECUTIVOS P/VISITA MARCA OFIK.	32,677.25
1241 111A0104 0151	01 CONJUNTO SEMIEJECUTIVO BALA MARCA OFIK.	6,842.50
1241 111A0104 0152	03 CREDENZA MOD. 135 MARCA OFIK.	5,620.92
1241 111A0104 0155	03 ESCRITORIOS EJECUTIVOS MOD. 117 MARCA OFIK.	6,397.68
1241 111A0104 0158	29 MODULOS DE COMPUTO MOD. 120 MARCA OFIK.	62,763.03
1241 111A0104 0162	01 REFRIGERADOR SUPERMATIC SRT-18BK SERIE VSRO232419	4,980.54
1241 111A0104 0163	01 SECADORA P/ROPA MARCA EASY SERIE LG790343A	6,882.75
1241 111A0104 0164	02 CONGELADORES MODELO CH-25 MCA. TRO-REY SERIES 13148566,13149019.	13,844.44
1241 111A0104 0165	01 ESTUFA MODELO UNIVERSAL MARCA DRAGO SERIE 010702040025.-	28,791.10
1241 111A0104 0166	01 EXTRACTOR DE JUGO MODELO EX 2 MCA INTERNACIONAL SERIE 24/0403.-	8,236.65
1241 111A0104 0167	01 LICUADORA INDUSTRIAL MODELO LIC-T5L MARCA TAPISA SERIE 04-08-463.-	5,262.22
1241 111A0104 0168	13 MODULOS DE COMPUTO MCA ITALIA MODELO 120CUP.	30,184.05
1241 111A0104 0174	01 REFRIGERADOR INDUSTRIAL MCA. TORREY MODELO R-14	9,687.60
1241 111A0104 0179	01 LIBRERO DE PISO LINEA SPAZIO MARCA OFIK.	9,991.50
1241 111A0104 0182	04 PIEZAS DE RESBALADILLA DE 3 MTS. MCA. ESED	9,532.21
1241 111A0104 0183	04 PIEZAS DE COLUMPIO MEDIANO CON 2 CANASTAS MCA. ESED	6,542.21
1241 111A0104 0184	02 ENFRIADORES VERTICALES MOD. R-16 MCA. TOR-REY SERIES J0402143, J0402144.	20,652.16

**EDUCACIÓN FEDERALIZADA**
**SISTEMA CONTABLE 2019**
**RELACIÓN DE BIENES MUEBLES QUE COMPONEN SU PATRIMONIO**

Página 8 de 59

Cuenta Pública al 31 de diciembre de 2019

Hora: 04:24:34p. m.

Fecha: 18/02/2020

Código	Descripción del Bien	Valor en Libros
1241 111A0104 0185	01 LICUADORA INDUSTRIAL MODELO LI-12 MCA. INTERNACIONAL SERIE 40-1-04	9,239.12
1241 111A0104 0186	01 MAQUINA DE ESCRIBIR MECANICA MODELO SG-3 MCA. OLYMPIA SERIE 7595981	4,018.61
1241 111A0104 0187	01 SECADORA 11 KGS. MODELO 7MLG08000-P MARCA WHIRPOOL	5,771.85
1241 111A0104 0199	05 ESTUFAS MOD. 1600 MCA. MABE	10,775.50
1241 111A0104 0200	50 LITERAS INDIVIDUALES MCA. PROVASA	106,375.00
1241 111A0104 0204	03 ESTUFONES P/GAS MCA. FORTEC	5,589.00
1241 111A0104 0205	01 LAVADORA CAPAC. 11 KGS. MOD. 7MLSR8534MQ MCA. WHIRPOOL	4,991.00
1241 111A0104 0208	100 ESCRITORIOS SECRETARIALES DE MADERA MCA. SEDIX	169,117.85
1241 111A0104 0209	12 ESCRITORIOS HEAVY DE MADERA MCA. KUKULCAN	19,292.67
1241 111A0104 0211	12 MESAS DE JUNTAS MCA. KUKULCAN	20,700.00
1241 111A0104 0212	04 MESAS DE TRABAJO MCA. KUKULCAN	7,257.70
1241 111A0104 0220	10 CAJAS FUERTES DE ACERO MCA. SEDIX	18,167.53
1241 111A0105 0002	03 RELOJ CHECADOR MARCA LATHEM MODELO 2204-4-SP SERIES A794395, A794574, A786292.	12,586.29
1241 111A0105 0003	20 BASUREROS CON CENICERO MARCA JOFEL.	87,400.00
1241 111A0105 0004	80 ESCRITORIOS SECRETARIALES MODELO 7003 MARCA CARSA.-	192,280.00
1241 111A0105 0008	81 CREDENZAS METALICAS MODELO CA-02 MARCA CARSA.-	277,121.25
1241 111A0105 0009	80 ARCHIVEROS METALICOS DE 03 GAVETAS MODELO A-03 MARCA CARSA.-	177,100.00
1241 111A0105 0012	80 MESAS DE TRABAJO CIRCULAR MODELO 7001 MARCA CARSA.-	168,820.00
1241 111A0105 0013	80 MAQUINAS DE ESCRIBIR CARRO GRANDE MODELO ORBITYPE MARCA OLYMPIA.-	417,220.00
1241 111A0105 0023	02 REFRIGERADORES MARCA IEM MODELO ISO4L SERIES 0505A203928/204753.-	4,492.50
1241 111A0105 0025	02 ENGARGOLADORAS MARCA IBICO MODELO TRIPLO-EB19.-	12,185.35
1241 111A0105 0028	20 MAQUINAS DE ESCRIBIR MECANICAS MARCA OLYMPIA MODELO SG3-0746.-	67,850.00
1241 111A0105 0029	30 MAQUINAS DE ESCRIBIR MECANICAS MARCA OLYMPIA MODELO SG3-0746.-	101,775.00
1241 111A0105 0032	05 MAQUINAS DE COSER MODELO FACILITA PLUS MARCA SINGER .-	14,605.00
1241 111A0105 0033	02 MUEBLES P/TELEVISION DE CEDRO.-	8,519.20
1241 111A0105 0034	04 ESTUFAS DE 30" SUPERMATIC SF15430PB/Q SERIES VES2505147/5149/5158/5161.-	11,316.00
1241 111A0105 0041	01 CORTADORA DE CHEQUES MARCA SCAN COIN 1500	36,685.00
1241 111A0105 0046	01CONJUNTO DIRECTOR CONSTA DE 01 CUBIERTA DE 1.80 M. 01 CREDENZA CON DOS GAVETAS 01 LIBRERO CON 4 PUERTAS 01 ARCHIV. HORIZONTAL .	14,672.85
1241 111A0105 0048	02 GUILLOTINAS DE MADERA MODELO INGENTO MARCA G.B.C.-	4,715.00
1241 111A0105 0056	01 GUILLOTINA MANUAL DE MADERA 45 X 45 MARCA GBC MODELO INGENTO.-	2,311.50
1241 111A0105 0057	01 ENGARGOLADORA P/ARILLOS DE PLASTICO MARCA GBC MODELO COMBO 450.-	2,645.00
1241 111A0105 0058	01 ENGARGOLADORA P/ARILLOS DE PLASTICO MARCA GBC MODELO COMBO 500 SERIE No. RD00409P.-	3,128.00
1241 111A0105 0059	02 LIBREROS PISO ALTO 1.80 CHERRY L/MILENIUM.-	5,218.70
1241 111A0105 0060	08 ESTUFAS MCA. SUPERMATIC MOD. SF11120PV SERIES VES-1609010,9014,9212,9215,9216,9219,9225,8976.-	14,122.00

**EDUCACIÓN FEDERALIZADA**
**SISTEMA CONTABLE 2019**
**RELACIÓN DE BIENES MUEBLES QUE COMPONEN SU PATRIMONIO**

Página 9 de 59

Cuenta Pública al 31 de diciembre de 2019

Hora: 04:24:34p. m.

Fecha: 18/02/2020

Código	Descripción del Bien	Valor en Libros
1241 111A0105 0061	05 LIBREROS DE 190 X 100 X 40 CMS. DE MADERA, MCA. OFIMEC.-	19,941.00
1241 111A0105 0062	04 MESAS P/JUNTAS MODELO CA-06 MARCA CARSA.-	10,207.40
1241 111A0105 0063	248 MAQUINAS DE ESCRIBIR MECANICAS MODELO SG3-0746, MARCA OLYMPIA.-	817,668.40
1241 111A0105 0065	02 ENGARGOLADORAS MANUALES P/ARILLO DE PLASTICO MARCA GBC MODELO KOMBO 450.-	5,865.00
1241 111A0105 0066	01 ENGARGOLADORA P/ARILLOS METALICOS MODELO EM-32N MARCA PERFEX.-	3,269.30
1241 111A0105 0070	04 ESTANTES METALICOS DE 2.20 MTS. DE ALTURA CON 5 ENTREPAÑOS DE .91 X .45 CMS.	7,406.00
1241 111A0105 0071	01 CONGELADOR TAPA DE COBRE MARCA TORREY MODELO CH-10 SERIE No. 14353886HN.-	5,262.79
1241 111A0105 0072	02 SILLONES EJECUTIVOS HORMA VIN MEDIO PLUS.-	4,009.04
1241 111A0105 0074	04 ALACENAS MARCA VALADRI TEX MODELO LINEA MARGARITA AMARILLA.-	16,569.20
1241 111A0105 0075	04 LAVADORAS MARCA G.E. MODELO TD 1450.-	30,084.00
1241 111A0105 0076	04 SECADORAS MARCA G.E. MODELO SGE 1158PC.-	30,695.80
1241 111A0105 0077	01 BATIDORA MARCA KITCHENAID MODELO KSM150PSWH SERIE No. WS1915175.-	5,735.05
1241 111A0105 0078	04 CREDENZAS METALICAS DE 2 GAVETAS MARCA CARSA.-	13,303.20
1241 111A0105 0079	01 BATIDORA MEZCLADORA DE 3 VELOCIDADES MARCA ECONOMIRUGO.-	12,080.00
1241 111A0105 0080	35 LITERAS INDIVIDUALES MARCA KUKULKAN.-	58,362.50
1241 111A0105 0081	151 ESCRITORIO METALICO SEMIEJEC UTIVO DE 1.50 X 0.75 X 0.75 M. 4 GAVETAS	303,713.86
1241 111A0105 0082	10 BASUREROS BASCULANTES REDONDOS 81 X 54 X 25 CMS.-	18,170.00
1241 111A0105 0083	01 REFRIGERADOR DE 9" MCA. DAEWOO MODELO DMR-082 SERIE No. R61N0403M0473.-	3,229.99
1241 111A0106 0001	01 COPIADORA KYOCERA MITA KM-2035 SERIE PPE6300495.-	25,000.00
1241 111A0106 0002	05 ARCHIVEROS METALICOS DE 04 GAVETAS TAMAÑO OFICIO MCA. GEBESA.-	12,351.00
1241 111A0106 0004	03 ANAQUELES METALICOS DE 2.20 MTS. MARCA REMINGTON.-	5,554.50
1241 111A0106 0005	01 LIBRERO MODULAR DE PISO CON ENTREPAÑOS MCA. EUROESPACIO.-	6,217.11
1241 111A0106 0006	02 MESAS METALICAS RECTANGULARES P/JUNTAS MODELO CA-06 MCA. CARSA.-	6,653.05
1241 111A0106 0007	188 LITERAS INDIVIDUALES MODELO SICODELICA MARCA PROVASA.-	332,948.00
1241 111A0106 0008	03 ESTUFAS MCA. SUPERMATIC MOD. SF-12230 PV SERIES No. VET2802521,VET2802526,VET2802538.-	8,901.00
1241 111A0106 0010	02 ARCHIVEROS METALICOS DE 04 GAVETAS TAMAÑO OFICIO .48X.64X1.30 MTS.-	2,196.50
1241 111A0106 0012	01 ENMICADORA T/CARTA GBC MODELO HEATSEAL 95 SERIE RF.02314G. -	1,781.35
1241 111A0106 0023	02 ENGARGOLADORAS P/ARILLO METALICO MCA. PERFEX MOD. EM32M SERIE No. 15013-011486.-	9,195.40
1241 111A0106 0024	20 MAQUINAS DE ESCRIBIR MECANICAS DE 13" MCA. OLYMPIA.-	69,667.00
1241 111A0106 0028	09 MAQUINAS DE ESCRIBIR MECANICAS MARCA OLYMPIA MODELO SG30746.	39,185.10
1241 111A0106 0029	61 MAQUINAS DE ESCRIBIR ELECTRONICAS MODELO ORBITYPE MARCA OLYMPIA.	315,464.55
1241 111A0106 0030	20 MAQUINAS DE ESCRIBIR MECANICAS DE 24" MODELO SG3-0762, MARCA OLYMPIA.	116,127.00

**EDUCACIÓN FEDERALIZADA**
**SISTEMA CONTABLE 2019**
**RELACIÓN DE BIENES MUEBLES QUE COMPONEN SU PATRIMONIO**

Página 10 de 59

Cuenta Pública al 31 de diciembre de 2019

Hora: 04:24:34p. m.

Fecha: 18/02/2020

Código	Descripción del Bien	Valor en Libros
1241 111A0106 0031	02 ENFRIADORES MCA. OJEDA MODELO RVP-399 SERIES No. 0215942-318M-L,0215945-318M-L	25,760.00
1241 111A0106 0032	09 ELIMINADORES DE INSECTOS MCA. INSECTOFIN MODELO COMERCIAL.	22,770.00
1241 111A0106 0033	154 MAQUINAS DE ESCRIBIR ELECTRONICAS MARCA OLYMPIA MOD. ORBITYPE.	895,594.70
1241 111A0106 0034	01 ESCRITORIO EJECUTIVO MODELO 114, LINEA ITALIA, MEDIDAS: ALTO 75, ANCHO 170 Y PROF. 70 CMS.	2,574.28
1241 111A0106 0035	01 ARCHIVERO MOVIL DE 2 GAVETAS CON RODAJAS, MOD. 106, MARCA ITALIA, MED: ALTO 61, ANCHO 44 Y PROF. 61 CMS.	1,364.94
1241 111A0106 0036	01 LIBRERO VERTICAL DE PISO, ESTRUCTURA TUBULAR, MOD. 168, MARCA ITALIA, MED: ALTO 176 CMS., ANCHO 30.5 CMS. Y PROF. 85 CMS.	2,661.55
1241 111A0106 0039	10 LOCKER METALICO DE 4 PUERTAS DE 1.80 x 0.36 x 0.36 M. LINEA IRON MARCA OFIMAGEN.	10,552.98
1241 111A0106 0040	01 GUILLOTINA CLASICA INGENTO BASE DE MADERA DE 38 x 38 CMS. MARCA GBC.	2,530.00
1241 111A0106 0042	10 ARCHIVEROS VERTICALES METALICO DE 4 GAVETAS TAMAÑO OFICIO. MARCA GEBESA.	17,192.50
1241 111A0106 0045	15 ARCHIVEROS METALICOS DE 04 GAVETAS TAMAÑO OFICIO MARCA GEBESA.-	25,788.75
1241 111A0106 0046	12 ESCRITORIOS METALICOS EJECUTIVOS MARCA GEBESA.-	22,287.00
1241 111A0106 0048	45 ROTAFOLIOS GIRATORIO TELESCOPICO DE ALUMINIO MCA. ESCO MODELO RGT177090.-	112,194.00
1241 111A0106 0049	35 ARCHIVEROS METALICOS DE 04 GAVETAS TAMAÑO OFICIO MARCA GEBESA.-	60,173.75
1241 111A0106 0050	05 ESCRITORIOS METALICOS EJECUTIVO MARCA GEBESA.-	9,286.24
1241 111A0106 0051	06 ARCHIVEROS METALICOS DE 04 GAVETAS T/OFICIO MCA. GEBESA.-	10,315.50
1241 111A0106 0054	25 ARCHIVEROS METALICOS DE 04 GAVETAS MODELO LINEA NOVA MARCA GEBESA.-	97,750.00
1241 111A0106 0055	08 ESCRITORIOS SEMIEJECUTIVO METALICO MODELO LINEA NOVA MARCA GEBESA.-	14,701.60
1241 111A0106 0066	61 PAQUETES DE MOBILIARIO (ESCRITORIO,CREDENZA,SILLON,ARCHIVEROS,ANAQUELES,SILLAS APILABLES).-	1,324,852.90
1241 111A0106 0067	20 PAQUETES DE MOBILIARIO (ESCRIT,CREDENZA,SILLON,SILLA SECRET,MESA DE TRABAJO,GABINETE,ARCHIVEROS,ANAQUELES,SILLA APILABLE).-	1,048,984.00
1241 111A0106 0070	154 CREDENZA METALICA DOS PUERTAS MARCA CARSA.-	530,768.70
1241 111A0106 0072	154 ANAQUEL METALICO TIPO ESQUELETO MARCA GEBESA.-	374,920.70
1241 111A0106 0073	154 MESA DE TRABAJO CIRCULAR MODELO SKYLARK MARCA GEBESA.-	897,719.90
1241 111A0106 0076	01 PAQUETE (ESCRITORIO,ARCHIVEROS,SILLA APILABLE)	7,823.45
1241 111A0106 0082	02 MODULOS EJECUTIVOS STAFE CON CAJONERA.	8,923.61
1241 111A0106 0083	01 SILLON STATUS DE 03 PLAZAS.-	3,249.43
1241 111A0107 0013	01 REFRIGERADOR MARCA SAMSUNG DE 10" No. SERIE: 43AS4GRP350084.	4,795.50
1241 111A0107 0014	20 LAVADORAS MARCA IEM MODELO LIC09SZ.-	43,332.00
1241 111A0107 0015	01 FOTOCOPIADORA MARCA RICOH No. DE SERIE L6776600734.-	14,835.00
1241 111A0107 0020	02 REFRIGERADORES DE 2 PUERTAS MCA. BLUE POIN SERIES ESYN001M0492-1, R63N003M0032-8.-	8,896.40
1241 111A0107 0024	01 TANQUE ESTACIONARIO DE 1000 KGS.-	7,260.00
1241 111A0107 0026	01 COPIADORA MARCA XEROX MODELO PE220 SERIE SL1H986325.-	10,637.50



**EDUCACIÓN FEDERALIZADA**
**SISTEMA CONTABLE 2019**
**RELACIÓN DE BIENES MUEBLES QUE COMPONEN SU PATRIMONIO**

Página 11 de 59

Cuenta Pública al 31 de diciembre de 2019

Hora: 04:24:34p. m.

Fecha: 18/02/2020

Código	Descripción del Bien	Valor en Libros
1241 111A0107 0027	01 ESTUFA MARCA ACROSS MODELO EAF5300030 SERIE VEU2602529.-	6,773.50
1241 111A0107 0028	02 LICUADORAS ACERO INOXIDABLE MOD. L1-3 1/3 HP 3500 RPM.-	14,375.00
1241 111A0107 0029	01 FRIGOBAR MARCA MABE MODELO SILVER SERIE 0710A205687.-	4,013.50
1241 111A0107 0030	05 CUNA FUNCIONAL EN MADERA NATURAL LAQUEADA C/BLANCO.-	9,875.00
1241 111A0107 0032	08 CUNA-CAMA EN MADERA DE PINO.-	20,194.00
1241 111A0107 0036	53 ENGARGOLADORAS P/ARILLO METALICO MODELO TL-40.-	264,960.00
1241 111A0107 0039	18 LIBREROS EJECUTIVOS MARCA GEBESA.-	49,445.06
1241 111A0107 0044	08 BATIDORAS MARCA BLAZER MODELO B-10.-	72,891.60
1241 111A0107 0052	01 ESTUFA DE 04 QUEMADORES.-	1,977.87
1241 111A0107 0053	01 REFRIGERADOR COMERCIAL.-	8,407.91
1241 111A0107 0054	03 LICUADORAS INDUSTRIALES.-	18,520.01
1241 111A0107 0056	01 PODADORA AUSTERA.-	2,305.80
1241 111A0107 0057	18 ARCHIVEROS METALICOS DE 4 GAVETAS, MOD. IR-27 C/MED. DE 1.34X.46X.70. MARCA: OFIMAGEN. (FACT. 2645)	31,594.82
1241 111A0108 0009	07 SISTEMAS DE OFICINA EN "L" MODELO LINEA SPAZIO MARCA GEBESA.-	19,440.75
1241 111A0108 0010	01 CENTRO DE TRABAJO EN ACERO VIDRIO MODELO D-29 MARCA FIRENZA.-	20,472.30
1241 111A0108 0011	35 CARROS DE COMPUTO MOVIL MODELO HABITAD MARCA ITALIA.-	83,720.00
1241 111A0108 0012	06 SILLONES EJECUTIVOS MODELO SI-23 MARCA OFIMAGEN.-	14,927.00
1241 111A0108 0013	15 MESAS OVALADAS MODELO AF-4 MARCA OFIMAGEN.-	32,067.06
1241 111A0108 0015	14 GABINETES UNIVERSAL MODELO IR-26 MARCA OFIMAGEN.-	50,857.59
1241 111A0108 0025	03 CALENTADORES MCA. CINSA MOD. CDP-09 SERIE 200712023423/023441/022531.-	8,951.75
1241 111A0108 0026	02 REGRIGERADORES GRANDES MCA. MABE MOD. RM65X07 SERIE 0806A705599/705785.-	10,577.70
1241 111A0108 0028	04 ESCALERAS HORIZONTALES O PASAMANOS MEDIDAS 2.00 X 3.00 MTS.-	7,981.00
1241 111A0108 0030	02 ENFRIADORES DE 12.6 PIES MCA. TOR-REY MOD. R-14 SERIE C07-0335, B07-0084.-	20,582.70
1241 111A0108 0033	01 ARCHIVERO DE 04 GAVETAS T/OFIC. MARCA GEBESA MODELO LINEA NOVA.-	2,203.40
1241 111A0108 0034	01 MESA DE JUNTAS EJECUTIVO MARCA ITALIA MODELO 118XL.-	5,405.00
1241 111A0108 0035	01 CONJUNTO EJECUTIVO MARCA FIRENZA MODELO D-29.-	22,425.00
1241 111A0108 0036	01 SILLON EJECUTIVO DE PIEL MARCA REQUIEZ MODELO RP-1400.-	3,471.85
1241 111A0108 0037	01 JUEGO DE SALA MARCA ALBAR MUEBLES MODELO LUTECIA.-	12,791.45
1241 111A0108 0038	10 LITERAS ESTRUCTURA CUADRADA 2" COLOR NEGRO MARCA KUKULCAN.-	21,224.06
1241 111A0108 0040	01 LIBRERO MODULAR CON ENTREPAÑOS MCA. OFIMAGEN MOD. F-20 LINEA FUSSION.-	4,657.50
1241 111A0108 0041	02 FOTOCOPIADORAS P/CARTA y OFICIO MCA. SAMSUNG MOD. SCX-5115 SERIES 8C61B1CLA00344V/435V.-	31,050.00
1241 111A0108 0043	04 CONJUNTOS SECRETARIALES TIPO"L" MARCA GEBESA.-	12,399.99
1241 111A0108 0044	03 ESCRITORIOS METALICOS LINEA NOVA MARCA GEBESA.-	4,866.80
1241 111A0108 0047	11 GABINETES UNIVERSAL METALICO MCA. GEBESA MOD. GABINETE UNIVERSAL.-	27,754.10
1241 111A0108 0048	09 CREDENZAS METALICAS MCA. CARSA MOD. CA-02.-	20,479.20
1241 111A0108 0051	01 FRIGOBAR MCA. WIRPOOL MOD. W55501Q SERIE URW3501261.-	2,290.00

**EDUCACIÓN FEDERALIZADA**
**SISTEMA CONTABLE 2019**
**RELACIÓN DE BIENES MUEBLES QUE COMPONEN SU PATRIMONIO**

Página 12 de 59

Cuenta Pública al 31 de diciembre de 2019

Hora: 04:24:34p. m.

Fecha: 18/02/2020

Código	Descripción del Bien	Valor en Libros
1241 111A0108 0054	01 ESCRITORIO EJECUTIVO METALICO MCA . GEBESA.-	3,752.45
1241 111A0108 0055	1 CAJA FUERTE CON PUERTA INTERIOR, MOD. CAR-70, MARCA STRONG. MEDIDAS: 70x50x50 Y PESO APROXIMADO DE 160 KGS.	5,683.84
1241 111A0108 0057	03 ARCHIVEROS METALICOS 04 GAVETAS TAMAÑO OFICIO.-	8,776.80
1241 111A0108 0059	02 ENFRIADORES TIPO VERTICAL MCA. VENDO DE MEXICO MOD. VR-12 SERIE 396080700089/700090.-	19,292.17
1241 111A0108 0060	01 ENGARGOLADORA P/ARILLO DE PLASTICO MCA. GBC SERIE UGO7150P7400015.-	3,047.50
1241 111A0108 0061	01 ENGARGOLADORA P/ARILLO METALICO MCA. GBC SERIE 2002WM21060336.-	5,117.50
1241 111A0108 0064	01 SOFA DE 1 PLAZA MCA. OFIMAGEN LINEA EXPRESS MOD. DN1.-	11,560.25
1241 111A0108 0070	01 FRIGOBAR MCA.WHIRLPOOL MOD. WS-5501Q SERIE No. VRW4301844	2,304.00
1241 111A0108 0071	01 ESTUFA CON HORNO MCA.MABE MOD. EM17OOLLO SERIE No. 510805L189342	3,400.00
1241 111A0108 0072	04 BATIDORAS DE 12 VOLICIDADES	8,480.00
1241 111A0108 0079	04 ENFRIADORES DE AGUA MCA AQUAPORT MOD. D155	10,143.00
1241 111A0108 0080	02 REFRIGERADORES DE 13" MCA. DAEWOO MOD. DFR-N141DB	9,818.70
1241 111A0108 0081	02 CALENTADORES(BOILER) MCA. CINSA. MOD. C-101	2,397.63
1241 111A0108 0082	03 LICUADORAS INDUSTRIALES MCA. INTERNACIONAL MOD. LI-03.-	16,195.99
1241 111A0108 0083	04 REFRIGERADORES DE 13" MCA. DAEWOO MOD. DFR-N141DB SERIE No. MR08YN1300196/1310195/1350197/1360098.-	19,637.40
1241 111A0108 0084	14 ENFRIADORES DE AGUA MCA. AQUAPORT MOD. AQP-SFS3.-	35,500.50
1241 111A0108 0086	04 LICUADORAS INDUSTRIALES MCA. INTERNACIONAL MOD. LI-3 SERIE 39/10/08,12/10/08,17/9/08,40/10/08.-	27,577.00
1241 111A0108 0087	07 COMODAS DE MADERA DE CEDRO.-	30,450.01
1241 111A0108 0088	03 NICHOS PARA BANDERA METALICO DE 3/4".-	11,109.00
1241 111A0108 0090	02 SILLONES DE VISITA EJECUTIVO MCA. OFIMAGEN MOD. 8703 LINEA EXPRESS.-	13,327.83
1241 111A0108 0091	02 SILLONES EJECUTIVOS DE VISITA MCA. OFIMAGEN MOD. 8703 LINEA EXPRESS.-	10,000.01
1241 111A0108 0092	01 MESA DE CONSEJO DE 4.80 x 1.20 MTS. MCA. OFIMAGEN LINEA GENESIS.-	11,493.01
1241 111A0108 0097	15 GABINETES UNIVERSAL METALICO MCA. OFIMAC MOD. GA 01 180.-	36,432.00
1241 111A0108 0102	11 GABINETES UNIVERSAL METALICOS MCA. OFIMAC MOD. GA 01 180.-	33,396.00
1241 111A0108 0103	04 SILLONES DE 02 PLAZAS (SOFA) MCA. NEERHMESH MOD. MEDIANO TECNO.-	10,143.00
1241 111A0108 0105	01 CIZALLA ROTATIVA PROFESIONAL MCA. PERFEX.-	2,239.05
1241 111A0108 0106	01 JUEGO EJECUTIVO DE ESCRITORIO MCA. GEBESA.-	7,992.50
1241 111A0108 0109	06 ARCHIVEROS VERTICALES DE 04 GAVETAS T/OFICIO MCA. GEBESA.-	17,933.10
1241 111A0108 0110	01 ENGARGOLADORA MANUAL P/ARILLO DE PLASTICO MCA. PERFEX MOD. 210-PS.-	3,673.90
1241 111A0108 0111	03 ENFRIADORES DE AGUA MCA. PURESА MOD. HC-500.-	7,548.95
1241 111A0108 0113	01 CONJUNTO EJECUTIVO PENINSULAR MCA. OFIMAGEN MOD. F-3.-	6,090.04
1241 111A0108 0114	20 CONJUNTOS SEMIEJECUTIVO PENINSULAR MCA. OFIMAGEN MOD. F-3.-	80,559.50
1241 111A0108 0115	37 MODULOS DIAGONAL INDIVIDUAL MCA. OFIMAGEN MOD. AF-14.-	240,353.25
1241 111A0108 0116	157 MODULOS DIAGONAL MCA. OFIMAGEN MOD. F-17.-	545,194.80
1241 111A0108 0117	137 ARCHIVEROS VERTICALES DE 04 GAVETAS T/OFCIO y CARTA MCA. OFIMAGEN.-	264,946.91

**EDUCACIÓN FEDERALIZADA**
**SISTEMA CONTABLE 2019**
**RELACIÓN DE BIENES MUEBLES QUE COMPONEN SU PATRIMONIO**

Página 13 de 59

Cuenta Pública al 31 de diciembre de 2019

Hora: 04:24:34p. m.

Fecha: 18/02/2020

Código	Descripción del Bien	Valor en Libros
1241 111A0108 0118	15 LIBREROS METALICOS DE 05 ENTREPAÑOS MCA. OFIMAGEN MOD. Ir-41.-	28,750.06
1241 111A0108 0119	54 MESAS ANALISTA RECTANGULAR MCA. OFIMAGEN MOD. Ge-14.-	140,928.27
1241 111A0108 0120	07 GABINETES UNIVERSAL METALICO MCA. OFIMAGEN MOD. Ir-26.-	16,359.37
1241 111A0108 0121	25 CONJUNTOS PENINSULAR MCA. OFIMAGEN MOD. F-8.-	102,970.43
1241 111A0108 0122	06 MESAS TIPO BALA MCA. OFIMAGEN MOD. F-6.-	16,907.62
1241 111A0108 0123	11 MESAS ANALISTA RECTANGULAR MCA. OFIMAGEN MOD. Ge-14.-	25,800.02
1241 111A0108 0125	02 MESAS OVALADAS MCA. OFIMAGEN MOD. Af-4.-	4,149.43
1241 111A0108 0126	01 MESA OVALADA MCA. OFIMAGEN MOD. Af-4.-	1,887.15
1241 111A0108 0127	05 LIBREROS MODULAR MCA. OFIMAGEN MOD. Ig-1 LINEA ALFA.-	9,895.12
1241 111A0108 0128	04 LIBREROS DE 05 ENTREPAÑOS MCA. OFIMAGEN MOD. Ge-33 LINEA GENESIS.-	10,871.18
1241 111A0108 0129	01 BANCA DE ESPERA DE 03 PLAZAS MCA. OFIMAGEN MOD. SI-78 LINEA SILLERIA.-	2,188.83
1241 111A0108 0130	08 MODULOS DE ATENCION MCA. OFIMAGEN MOD. Ig-7 LINEA IMAGEN.-	17,087.73
1241 111A0108 0131	03 CREDENZAS DE MELAMINICO MCA. OFIMAGEN MOD. Ge-11 LINEA GENESIS.-	9,888.98
1241 111A0108 0132	08 ARCHIVEROS DE 04 GAVETAS MCA. OFIMAGEN MOD. Af-13 LINEA ALFA.-	25,421.26
1241 111A0108 0134	01 SILLON DE 03 PLAZAS MCA. OFIMAGEN MOD. Sg-8 LINEA SILLERIA.-	6,783.70
1241 111A0108 0135	18 MODULOS DE ATENCION MCA. OFIMAGEN LINEA IMAGEN.-	36,449.18
1241 111A0108 0144	10 ARCHIVEROS METALICOS DE 04 GAVETAS MCA. JNEERHMesh MOD. L-2.-	36,800.00
1241 111A0108 0146	07 SILLONES EJECUTIVOS DE VISITA MCA. OFIMAGEN MOD. 8703 LINEA EXPRESS.-	35,000.03
1241 111A0109 0001	02 PANTALLAS DE PROYECCION MANUAL MCA. DRAPER SHADE MOD. STAR.-	6,299.70
1241 111A0109 0008	900 JUEGO EDUCATIVO DE PLASTICO REPRESENTANDO A EQUIPOS P/CULTIVO MEDIANTE SISTEMAS DE AGUA.	7,191,383.60
1241 111A0109 0010	05 CONJUNTOS SEMIEJECUTIVOS MARCA OFIMAGEN.-	22,712.50
1241 111A0109 0011	23 ARCHIVEROS METALICOS DE 04 GAVETAS MCA. OFIMAGEN MOD. Ir-27.-	46,587.97
1241 111A0109 0012	01 SOFA DE 03 PLAZAS MCA. J"NEERHMesh MOD. TECNO.-	4,138.85
1241 111A0109 0013	07 PIEZAS DE GABINETES UNIVERSAL MCA. GOPRI MOD. LINEA M100.-	14,329.00
1241 111A0109 0024	03 ARCHIVEROS DE 04 GAVETAS T/OFICIO LINEA KAF LADEN.-	13,275.00
1241 111A0109 0025	02 ESCALERAS DE EXTENSION 28 PELDAÑOS MCA. CUPRUM MOD. ES28.-	6,376.00
1241 111A0109 0027	02 LIBREROS VERTICALES DE 04 ENTREPAÑOS MOD. LINEA SPAZIO MCA. GEBESA.-	9,672.19
1241 111A0109 0030	02 MODULOS DE TRABAJO P/OFICINA TIPO "L"	5,740.80
1241 111A0109 0033	02 MODULO DIAGONAL INDIVIDUAL 120X120X75 MOD. AF-14 LINEA ALFA MARCA OFIMAGEN.-	16,023.55
1241 111A0109 0034	47 MODULO DIAGONAL 120X120 MOD. F-17 LINEA FUSSION MARCA OFIMAGEN.-	108,339.96
1241 111A0109 0035	41 ARCHIVEROS METALICOS 04 GAVETAS LINEA IRON MARCA OFIMAGEN.	81,522.13
1241 111A0109 0036	16 MESA ANALISTA 120X60X75 MOD.Ge-14 LINEA GENESIS MARCA OFIMAGEN.-	43,362.55
1241 111A0109 0037	02 GABINETE UNIVERSAL METALICO180X87X39 MOD. Ir-26 LINEA IRON MARCA OFIMAGEN.-	4,674.10
1241 111A0109 0038	07 CONJUNTO PENINSULAR150X150 MOD. F-8 LINEA FUSSION MARCA OFIMAGEN.-	28,831.72

**EDUCACIÓN FEDERALIZADA**
**SISTEMA CONTABLE 2019**
**RELACIÓN DE BIENES MUEBLES QUE COMPONEN SU PATRIMONIO**

Página 14 de 59

Cuenta Pública al 31 de diciembre de 2019

Hora: 04:24:34p. m.

Fecha: 18/02/2020

Código	Descripción del Bien	Valor en Libros
1241 111A0109 0039	03 MESA ANALISTA 120X60X75 MOD. Ge-14 LINEA FUSSION MARCA OFIMAGEN.-	7,740.00
1241 111A0109 0040	01 LIBRERO MODULAR 148X37X107 MOD. Ig-1 LINEA ALFA MARCA OFIMAGEN.-	1,979.02
1241 111A0109 0041	02 MODULO DE ATENCION 120X60X120 MOD. Ig-7 LINEA IMAGEN MARCA OFIMAGEN.-	4,271.93
1241 111A0109 0042	05 MODULO DE ATENCION 120X60X115 CMS. LINEA IMAGEN MARCA OFIMAGEN.-	10,124.78
1241 111A0109 0043	02 PIEZAS DE CENTRO DE TRABAJO P/OFICINA TIPO "L"	5,740.80
1241 111A0109 0051	01 EXTRACTOR DE JUGOS ACERO INOXIDABLE MCA. INTERNACIONAL MOD. EJ2.-	5,991.50
1241 111A0109 0052	01 FRIGOBAR 05 PIES CUBICOS MCA. WHIRPOOL MOD. WS5501 SERIE VRY3102407.-	2,386.25
1241 111A0109 0053	01 LAVADORA DE 14KGS. MCA. ACROSS MOD. ALC-1425UB SERIE VKY2501086.-	2,671.45
1241 111A0109 0054	01 LICUADORA INDUSTRIAL 5 LTS. ACERO INOXIDABLE MCA. INTERNACIONAL MOD. LI-3.-	6,183.55
1241 111A0109 0055	02 ESTUFAS 30" MCA. ACROSS MOD. AF0300T/B SERIES VEY2203131,VEY2203135.-	6,009.90
1241 111A0109 0056	02 ESTUFAS 20" MCA. ACROSS MOD. AW2000B/QT SERIES VEY4501414/VEY4501435.-	5,145.10
1241 111A0109 0058	02 FRIGOBAR 04 PIES MCA. MABE MOD. RM04 Y 07 SERIES 0910A210528 Y 0910A200372.-	6,099.60
1241 111A0109 0059	01 CENTRO MODULAR GOTA BASE CILINDRICA EJECUTIVA MCA. GEBESA MOD. LINEA SPAZIO.-	7,583.10
1241 111A0109 0060	06 CONJUNTO SECRETARIAL MCA. GEBESA MOD. LINEA SPAZIO.-	22,997.70
1241 111A0109 0061	08 LIBRERO ALTO 02 PUERTAS MCA. GEBESA MOD. LINEA SPAZIO.-	20,433.20
1241 111A0109 0062	10 ARCHIVEROS DE 04 GAVETAS MCA. GEBESA MOD. LINEA SPAZIO.-	30,360.00
1241 111A0109 0063	01 MESA DE JUNTAS TIPO BOTE MCA. GEBESA MOD. LINEA SPAZIO.-	4,013.50
1241 111A0109 0067	25 LICUADORA DE 05 LTS. MCA. INTERNACIONAL MOD. LI-5 3500 R.P.M.-	218,481.60
1241 111A0109 0068	06 REFRIGERADOR DE 14 PIES MCA. DAEWOO MOD. DFR-N142DB SERIES 027,006,026,029,034,021.-	45,192.03
1241 111A0109 0069	05 ESTUFAS DE 30" MCA. ACROS MOD. AF-1800T SERIES No. VEY4502130/2153/2158/2146/2150.-	24,065.02
1241 111A0109 0071	05 EXTRACTOR DE JUGO MCA. TURMIX SERIES No. 7168/7150/7126/7176/6004.-	16,090.00
1241 111A0109 0079	09 LIBREROS ESTRUCTURA TUBULAR DE 3/4" DE 05 ENTREPAÑOS.-	27,427.50
1241 111A0109 0080	01 FOTOCOPIADORA MCA. KYOCERA MITA CODIGO KM-2560.-	66,066.00
1241 111A0109 0081	01 CONJUNTO SECRETARIAL MCA. GEBESA MOD. LINEA SPAZIO.-	3,832.95
1241 111A0109 0082	02 LIBREROS ALTOS MCA. GEBESA MOD. LINEA SPAZIO.-	5,108.30
1241 111A0109 0083	03 ARCHIVEROS DE 04 GAVETAS T/OFICIO MCA. GEBESA MOD. LINEA SPAZIO.-	9,108.00
1241 111A0109 0084	05 ARCHILEFORT GIRATORIO MCA. AVANTE MOD. N/A.-	64,975.00
1241 111A0109 0085	01 ARCHILEFORT GIRATORIO MCA. AVANTE MOD. N/A.-	12,995.00
1241 111A0109 0087	25 ESCRITORIOS SECRETARIAL COLOR VINO MCA. JINEERMESH MOD. N-25.-	64,257.11
1241 111A0109 0088	07 ESCRITORIOS SECRETARIAL COLOR VINO MCA. J/NEERMESH MOD. N-25.-	17,992.00
1241 111A0110 0001	02 ARCHIVEROS HORIZONTALES DE 4 GAVETAS METALICO COLOR NEGRO MOD. L-3 MARCA J"NEERMESH	6,726.84
1241 111A0110 0004	22 CONJUNTO PENINSULAR CUBIERTA COLOR CEREZO Y CUERPO METALICO NEGRO , LINEA LE MCA. GNN	98,081.13

**EDUCACIÓN FEDERALIZADA**
**SISTEMA CONTABLE 2019**
**RELACIÓN DE BIENES MUEBLES QUE COMPONEN SU PATRIMONIO**

Página 15 de 59

**Cuenta Pública al 31 de diciembre de 2019**

Hora: 04:24:34p. m.

Fecha: 18/02/2020

Código	Descripción del Bien	Valor en Libros
1241 111A0110 0005	01 MESA DE JUNTAS OVALADA MOD AF-4 CON PATA CURVA LINEA ALFA MCA. OFIMAGEN	2,908.28
1241 111A0110 0006	08 MODULOS DE ATENCION COLOR CEREZO DE 120*60*120 MOD ESP-02, LINEA ESPECIAL MCA. OFIMAGEN	26,332.00
1241 111A0110 0008	01 CREDENZA CON 2 PUERTAS CORREDIZAS MOD ESP-03 Y SIST. AJUSTE DE ALTURA LINEA ESPECIAL, MCA OFIMAGEN	3,279.90
1241 111A0110 0009	09 CONJUNTO SEMIEJECUTIVO PENINSULAR TIPO BALA 50*160 MOD. LINEA CYBER SYSTEM MARCA GEBESA	44,534.72
1241 111A0110 0010	44 ESCRITORIO COLOR CEREZO TIPO GRAPA MOD CYBER SYSTEM C/ PORTATECLADO INTEGRADO, ARCHIVERO 2 GAVETAS, APPELERA Y ARCHIVADORA MCA. GEBESA	99,732.16
1241 111A0110 0011	12 MESAS TIPO BALA MOD CIBER SYSTEM COLOR CEREZO 120*60*75 MARCA GEBESA	36,247.68
1241 111A0110 0012	02 MESAS TIPO BALA MOD CIBER SYSTEM COLOR CEREZO 150*60*75 MARCA GEBESA	6,679.28
1241 111A0110 0016	61 MESA ANALISTA CUBIERTA RECTANGULA COLOR CEREZO MOD LINEA CYBER SYSTEM 120*60*75 MARCA GEBESA	159,351.52
1241 111A0110 0017	11 GABINETE UNIVERSAL METALICO MOD. LINEA ALMACENAJE 180*87*39 COLOR NEGRO MARCA GEBESA	22,738.32
1241 111A0110 0019	04 LIBRERO MODULAR COLOR CEREZO MOD LINEA SPAZIO SOBRE CREDENZA 148*37*107.5 4 PUERTAS MARCA GEBESA	10,852.96
1241 111A0110 0020	02 BANCAS DE ESPERA CON 3 PLAZAS C/ BRAZOS MOD AB-3003 MARCA ALBAR MUEBLES	2,142.72
1241 111A0110 0021	04 LIBREROS ALTOS MOD LINEA SPAZIO DE 84.4*29.5*180 C/ 5 ENTREPAÑOS Y PUERTAS COMPLETAS C/ CERRADURA COLOR CERZO MARCA GEBESA	12,885.28
1241 111A0110 0026	01 ARCHIVERO DE MADERA DE 4 GAVETAS MOD LINEA SPAZIO 50*62*133 COLOR CEREZO MARCA GEBESA	3,340.80
1241 111A0110 0027	01 SALA DE ESPERA MOD LISBOA_SILLON DE 3 PLAZAS 79*172*76 MARCA ALBAR MUEBLES	6,963.48
1241 111A0110 0028	01 MESA ESPECIAL DE TRABAJO MOD LINEA CYBER SYSTEM 300*120 MARCA GEBESA	7,776.64
1241 111A0110 0029	01 LIBRERO CON CERRADURA MOD 115C PARA ESCRITORIO C/ ENTREPAÑO COLOR GRAFITO Y NEGRO MARCA ITALIA	2,359.44
1241 111A0110 0033	06 CONJUNTO PENINSULAR COLOR CEREZO LINEA LE MARCA OFIMAGEN	25,020.56
1241 111A0110 0034	02 MODULOS DE ATENCION MOD ESP-2 LINEA ESPECIAL MARCA OFIMAGEN	6,583.00
1241 111A0110 0038	01 FREIDORA DE GAS ACERO INOX., 2 CANASTILLA NIQUELADA CAPAC. 16 LTS MARCA PITCO	17,562.40
1241 111A0110 0039	04 LICUADORA INDUSTRIAL VASO DE VIDRIO DE 1,250 LTS TERMORESISTENTE OSTERISA BLENDER	5,573.80
1241 111A0110 0040	01 EXTRACTOR DE JUGO INDUSTRIAL ACERO INOX P/ FRUTAS Y VEGETALES MCA. POWER JUICER	4,408.00
1241 111A0110 0043	02 libreros verticales con 5 entrepaños medidad 193*120*30 mod l28 marca kukulcan	9,382.08
1241 111A0110 0045	02 CONJUNTO SEMIEJECUTIVO PENINSULAR MOD LINEA CYBER SYSTEM 120*710 MARCA GEBESA	11,133.68
1241 111A0110 0050	18 MESA ANALISTA CUBIERTA RECTANGULAR MOD LINEA CYBER SYSTEM 120*60*75 COLOR CEREZO MARCA GEBESA	47,021.76
1241 111A0110 0051	03 GAVINETES UNIVERSAL METALICO MOD LIENA ALMACENAJE 780*87*39 COLOR NEGRO MARCA GEBESA	6,201.36
1241 111A0110 0053	01 LIBRERO MODULAR MOD LINEZ SPAZIO CREDENZA DE 148*37*107.50 MARCA GEBESA	2,713.24
1241 111A0110 0054	01 LIBRERO ALTO MOD LINEA SPAZIO 84.4*29.5*180 5 ENTREPAÑOS MARCA GEBESA	3,221.32

**EDUCACIÓN FEDERALIZADA**
**SISTEMA CONTABLE 2019**
**RELACIÓN DE BIENES MUEBLES QUE COMPONEN SU PATRIMONIO**

Página 16 de 59

Cuenta Pública al 31 de diciembre de 2019

Hora: 04:24:34p. m.

Fecha: 18/02/2020

Código	Descripción del Bien	Valor en Libros
1241 111A0110 0058	01 DESTRUCTORA CORTE CRUZADO (4*5 MM) CON BOTE DE 10 HOJAS CONTINUAS MOD GEX106, MARCA GBC	3,478.84
1241 111A0110 0060	02 ALACENA DE MADERA DE PINO DE 1.70*70 CM 4 ENTREPAÑOS BARNIZ NATURAL S/ MARCA	13,409.60
1241 111A0110 0061	02 TARJAS CON MUEBLE DE MADERA DE 100*50 CM , 2 PUERTAS ABATIBLES CON JALADERAS S/ AMRCA	9,848.40
1241 111A0110 0063	41 CAMA DUPLEX (LITERA) TUBULAR DE 3 PULGADAS CON TABOR DE 10 TRABAS MARCA KADI	41,551.20
1241 111A0110 0065	01 FRIGOBAR WIRPOOL MOD. WS5501Q 5" BLANCO	2,590.28
1241 111A0110 0068	01 ENGARGOLADORA MANUAL PARA ARILLO METALICO PASO 3.1 MOD EM-32M BARRACUDA MARCA PERFEX	6,240.80
1241 111A0110 0070	03 GUILLOTINA MANUAL PROFES. TAMAÑO A3 13" MARCA PERFEX	7,429.80
1241 111A0110 0071	03 GABINETE UNIVERSAL 4 REPISAS COLOR NEGRO DE .87*.39*1.80 MARCA GEBESA	8,630.40
1241 111A0110 0072	10 ARCHIVEROS METALICOS VERTICAL DE 4 GAVETAS 134*46*70 CMS. CAJON DE APERTURA SENCILLA COLOR NEGRO LINEA NOVA MARCA GEBESA	32,712.00
1241 111A0110 0074	10 CAJA FUERTE 106 CM MEDIDAS 1.06*57*57, PESO 260 KG COMBINACION NACIONAL COLOR GRIS MOD CAR-106 MARCA STRONG	107,949.60
1241 111A0110 0075	02 MULTIFUNCIONAL OFFICE JET J3680 MARCA HEWLETT PACKARD No. SERIE SCN03N5Z1K6 Y SCN9BC5NOGG	5,220.00
1241 111A0110 0076	03 DESBROZADORAS DE 2 TIEMPOS DE 1 H.P. CON CABEZAL DE NYLON PESO DE 5310 KG DG625A MARCA SURTEK	8,004.00
1241 111A0110 0077	02 ENGARGOLADORA PARA ARILLO METALICO MARCA BOFLEX	5,800.00
1241 111A0110 0078	03 LIBREROS ALTOS CON MEDIDAS .80 * .30 * 1.8 MTS COLOR NEGRO MOD VINLI 180 MARCA MUVERSA	13,885.20
1241 111A0110 0079	06 LOCKERS CON PUERTA, CON ENTREPAÑOS, MARCA GARSA	13,356.24
1241 111A0110 0080	04 ARCHIVEROS DE 4 GAVETAS TAMAÑO OFICIO, C/ CERRADURA MOD VINARC-134 MARCA MUVERSA	23,664.00
1241 111A0110 0081	03 CONJUNTO EJECUTIVO DE 1.80*.40*.75 MTS FABRICADO EN MELAMINA MOD LINEZ SPAZIO MARCA GEBESA	39,846.00
1241 111A0110 0082	01 LAVADORA CUADRADA DE 11 KG. MODELO DW-1110 MARCA: DAEWO	4,595.57
1241 111A0110 0083	01 CALENTADOR AUTOMATICO DE 38 LITROS MODELO C-101 MARCA: CINSA	2,911.60
1241 111A0110 0084	01 PROCESADOR DE VEGETALES MODELO PV-90 MARCA: TOR REY	28,971.00
1241 111A0110 0086	01 CONGELDOR HORIZONTAL CON LLAVE MODELO CHTC-15 MARCA: TOR REY	10,096.64
1241 111A0110 0087	01 ESTUFA (PARRILLA- ESTUFON)	5,130.68
1241 111A0110 0089	01 FRIGOBAR DE 4 PIES CHAPA DE SEGURIDAD SILVER MABE No SERIE 1008A209733	3,810.60
1241 111A0110 0090	02 LICUADORAS DE 5 VELOC. VASO DE VIDRIO CORE SERIE 0207-T2 Y C148-T1	6,960.00
1241 111A0110 0091	01 EXTRACTOR DE JUGOS ACERO INOX POWER JUICE SERIE No. 046360823	3,944.00
1241 111A0110 0094	01 CONGELADOR HORIZONTAL FRIGIDAIRE No. SERIE WB01941512	7,928.60
1241 111A0110 0095	01 REFRIGERADOR DE 13 PIES WHIRPOOL No. SERIE VS03915757	9,280.00
1241 111A0110 0098	01 RELOJ CHECADOR	5,659.64
1241 111A0110 0100	04 SILLONES EJECUTIVOS RESPALDO ALTO CON RODAJAS, GIRATORIO, ASIENTO Y RESPALDO EN PIEL ITALIANA, MOD. E-200 MCA. ALBAR MUEBLES.	9,860.93
1241 111A0110 0101	04 REFRIGERADORES COLOR GRIS GRAFITO, 14 PIES, 2 PUERTAS, MODELO MGT41X1TAM, MARCA MABE.	31,983.52

**EDUCACIÓN FEDERALIZADA**
**SISTEMA CONTABLE 2019**
**RELACIÓN DE BIENES MUEBLES QUE COMPONEN SU PATRIMONIO**

Página 17 de 59

Cuenta Pública al 31 de diciembre de 2019

Hora: 04:24:34p. m.

Fecha: 18/02/2020

Código	Descripción del Bien	Valor en Libros
1241 111A0110 0104	2 ESCALERAS DE ALUMINIO DE 10.67 MTS. DE EXTENSION MODELO 5032 MCA. INCO	12,064.00
1241 111A0110 0108	1 CONGELADOR DE 6 PIES HORIZONTAL FRIGIDAIRE SERIE NO. WBO2854906	5,684.00
1241 111A0110 0109	3 ELIMINADOR DE INSECTOS ELECTRICO INSECTOFIN	8,393.76
1241 111A0110 0110	2 ESTUFAS ACROS DE 6 QUEMADORES SERIE NO. VE03659153 Y VE03660153	9,164.00
1241 111A0110 0112	08 CAMAS DUPLEX (LITERA), TUBULAR MOD KING DOM. MARCA GONCAD	20,926.40
1241 111A0110 0113	03 CREDENZAS, AGLOMERADO DE 28 MM MOD MILENIUM MARCA GEBESA	10,499.16
1241 111A0110 0114	03 LIBREROS VERTICALES 5 ENTREPAÑOS MOD MILENIUM MARCA GEBESA	9,952.80
1241 111A0110 0115	02 GABINETE UNIVERSAL 1.80*87*39 CMS MOD GB PRACTICO MARCA GEBESA	6,472.80
1241 111A0110 0116	50 JGOS DE ANAQUELES TIPO ESQUELETO PARA CARGA PESADA 6 ENTREPAÑOS 915*450*2200, COLOR GRIS, MCA CME	112,984.00
1241 111A0110 0118	3 ARMARIO CON 5 ENTREPAÑOS FABRICADO CON AGLOMERADO DE 28 MM MCA. MUVERSA	19,825.56
1241 111A0110 0119	3 ARCHIVEROS METALICOS DE 4 GAVETAS MCA. OFFICE PLUS.	11,362.20
1241 111A0110 0120	1 ESCRITORIO EJECUTIVO METALICO CON DOS GAVETAS ARCHIVADORAS MCA. OFFICE PLUS	4,449.76
1241 111A0110 0121	19 LITERAS INDIVIDUALES TUBULAR DE 3" TAMBOR METALICO, SEPARADO	41,781.01
1241 111A0110 0123	1 LIBRERO VERTICAL ALTO DE PISO ABIERTO , FUNCIONAL CON 5 ENTREPAÑOS MCA. OFIMAGEN.	4,292.00
1241 111A0110 0124	1 CENTRO DE COMPUTO ERGONOMICO DE 3 NIVELES MCA. OFIMAGEN	2,668.00
1241 111A0110 0126	4 COMEDOR CON 6 SILLAS MARCA OFIMAGEN	27,705.44
1241 111A0110 0128	1 GABINETE UNIVERSAL METALICO MODELO LA-28 MCA. OFIMAGEN	3,760.72
1241 111A0110 0129	1 ANAQUEL METALICO TIPO ESQUELETO MOD. LST-6 MCA. OFIMAGEN	5,196.80
1241 111A0110 0133	4 COMODAS FABRICADAS EN TRIPLAY DE PINO MOD. MC419 MARCA CAMAS LAMAS.	17,864.00
1241 111A0110 0135	08 PZAS. MESAS O BANCAS DE TRABAJO PARA CARPINTERIA ELABORADAS EN MADERA DE PINO DE PRIMERA, MEDIDAS 2.20 MTS. DE LARGO X 0.90 CMS. DE ANCHO Y 0.80 CMS. DE ALTO.	29,649.60
1241 111A0110 0136	02 PZAS. COPIADORAS DIGITALES, PROCESADOR DE IMPRESION ESCANEADO Y MARCA POR RAYOS LASER E IMPRESION ELECTROFOTOGRAFICA, ELEMENTO DE ESCANEADO, PLANCHA CON SENSOR DE IMAGEN CCD, MOD. AFICIO MP19000. MARCA RICOH, SERIES V8806500024, V8806500026.	35,960.00
1241 111A0111 0001	20 MESA PLEGABLE CON CUBIERTA DE POLIETILENO DE ALTA DENSIDAD MCA. LIFETIME	30,514.96
1241 111A0111 0004	01 SILLON EJECUTIVO MODELO E200 MCA ALBAR	2,615.80
1241 111A0111 0005	01 NICHOS PARA BANDERA DE .50X.50X2.20 CM MARCA: NACIONAL	6,177.00
1241 111A0111 0006	8 ARCHIVERO METALICO VERTICAL DE 4 GAVETAS COLOR NEGRO MARCA GEBESA	34,057.60
1241 111A0111 0007	1 LIBRERO VERTICAL CON 3 ENTREPAÑOS Y PUERTAS ABATIBLES COLOR NEGRO/ROJIZO MARCA GEBESA	6,298.80
1241 111A0111 0008	2 ARCHIVERO VERTICAL DE 4 GAVETAS MOD LINEA SPAZIO MARCA GEBESA	11,576.80
1241 111A0111 0009	2 BANCA DE 3 PLAZAS ESTRUCTURA TUBULAR OVALADA CALIBRE 15 COLOR NEGRO MARCA LABAR MUEBLES	6,004.16
1241 111A0111 0010	01 ESCRITORIO EJECUTIVO LAMINADO COLOR CERZO MEDIDAS ALTO 75.88 XANCHO 150.80 X PROFUNDO 75.24	6,173.52

**EDUCACIÓN FEDERALIZADA**
**SISTEMA CONTABLE 2019**
**RELACION DE BIENES MUEBLES QUE COMPONEN SU PATRIMONIO**

Página 18 de 59

Cuenta Pública al 31 de diciembre de 2019

Hora: 04:24:34p. m.

Fecha: 18/02/2020

Código	Descripción del Bien	Valor en Libros
1241 111A0111 0011	03 ANAQUEL PARA BIBLIOTECA CON RESPALDO CON 5 REPISAS AJUSTABLES	5,220.00
1241 111A0111 0013	02 ARCHIVERO VERTICAL MET.4 GAVETAS MED.16.1X39X61.5 CM COLOR ARENA.MCA.GEBESA	8,538.53
1241 111A0111 0018	02 ESCRITORIO SEMIEJECUTIVO MELAMINA, 28 MM.COLO CHERRY/NEGRO.MCA.GEBESA	10,440.00
1241 111A0111 0019	04 LIBRERO ALTO VERTICAL 4 ENTREPAÑOS.FABR. EN MELAMINA DE 28 MM,COLOR NEGRO MCA.GEBESA	15,994.08
1241 111A0111 0020	1 SILLON EJECUTIVO RESPALDO ALTO MODELO E-60 MARCA ALBAR.	2,761.73
1241 111A0111 0021	1 SILLON EJECUTIVO MODELO E-200, MARCA ALBAR.	2,818.80
1241 111A0111 0022	1 ESCRITORIO SECRETARIAL BASICO, CUBIERTA FABRICADA EN MELAMINA MODELO 1035 LINEA ITALIA.	4,616.80
1241 111A0111 0023	5 ARCHIVERO VERTICAL METALICO DE 4 GAVETAS, LINEA NOVA, MARCA GEBESA.	20,793.00
1241 111A0111 0027	02 MESA RECTANGULAR MET.DE TRABAJO DE 120X75 CM ESTR.MET.DE TUBOREDONDO MCA.KUKULCAN	4,257.20
1241 111A0112 0001	12 ESCRITORIOS RECT. MULTIUSOS C/FALDON DE MELAMINA, MOD. GNN-ESPR2307121 DE 120 CMS DE FTE. X 60 CMS. DE FONDO X 75 CMS. DE ALTO COLOR CAOBA NEGRO Y PEDESTAL MOVIL DE DOS GAVETAS. FACT. 782 CH-3183 31/10/2012	89,992.80
1241 111A0112 0002	22 CONJUNTO EJECUTIVO PENINSULAR MOD. GNO-571 DE 1.60X2.10X1.80 MTS. CONTA DE 1 LIBRERO SOBRE CREDENZA ERGONOMICO CON 2 PUERTAS A LATERALES ABATIBLES, 1 CREDENZA CON PEDESTAL DE 1 GAVETA ARCHIVERA Y 1 GAVETA PAPELERA Y UN ESCRITORIO PENINSULAR CON PATA DE TUBO DE 8PULG. Y PASA CABLE DE TIPO PROTECCION TOTAL.- FACTURA 803.- TRANSF. FOLIO 49838, 09/11/2012	114,097.60
1241 111A0112 0003	7 PZAS MESA DE CONSEJO OVAL MODELO GNO-521, BASE RECTANGULAR, DE 2.40X1.20X0.75 MTS. QUE CONSTA DE 1 CUBIERTA Y 2 SOPROTES EN 28MM. 1 FALDON DE 16 MM. FACT. NUM. 803, TRANSF. 49838	12,046.60
1241 111A0112 0004	36 PIEZAS MOD. PENINS. SECRET. MOD. SPAZIO 1.37 x 1.37 x 0.75 MTS. COLOR CAOBA CUERPO COLOR NEGRO MCA. GEBESA (CH. 3307 FACT. A831)	94,817.65
1241 111A0112 0005	02 PZA. SOFA 2 PLAZAS ERGONOMICO MINIMALISTA MOD. LISBOA 2P. ESTRUC. INTERNA MADERA 1 1/4 NEGRO 27 KGS y 15 CMS MCA ALBAR MUEBLES (CH. 3307 FACT. A831)	4,565.76
1241 111A0112 0006	06 PZA SOFA 3 PLAZAS ERGONOMICO MINIMALISTA MOD. LISBOA ESTRUC. INTERNA MADERA DE 1 1/4 TELA NEGRA, 27 KGS. 15 CMS ESPESOR MCA ALBAR MUEBLES (CH. 3307 FACT. A831)	17,686.27
1241 111A0112 0018	41 PZA GABINETE UNICERSAL METALICO 2 GVTS 2 PTAS DE .90X FTE.,45 M FONDO MOD. GNN-GABMET MCA GNN (CH.3462 FACT. 839)	113,999.89
1241 111A0112 0019	1 PZA. ESCRITORIO METALICO EJECUTIVO 1.50 M. DE FRENTE X .75 M. DE FRENTE X .75 M. DE ALTURA CON 2 PEDASTALES Y 2 GAVETAS MARCA OFIMAGEN	4,825.60
1241 111A0112 0032	SILLON EJECUTIVO RESP. ALTO ERGONOMICO DE PIEL FACT. NO. 3002	6,499.48
1241 111A0112 0033	1 PZA. ESTANTE DOBLE DE 2.10MTS. C/12 ENTREPAÑO MCA. A6W FACT. NO. 3002	4,060.00
1241 111A0112 0036	2 PIEZAS ESCRITORIO EJECUTIVO, MARCA OFIMAGEN FACTURA No. 0259	13,530.24
1241 111A0112 0037	4 PIEZAS ARCHIVERO 3 CAJONES MARCA OFIMAGEN FOLIO #259	10,556.00
1241 111A0112 0038	4 PIEZAS ESCRITORIO MARCA OFIMAGEN FOLIO #259	32,108.80
1241 111A0112 0039	4 PIEZAS SILLA EJECUTIVA MARCA OFIMAGEN FOLIO #259	19,256.00
1241 111A0112 0040	2 PIEZAS MESA DE JUNTAS MARCA OFIMAGEN FOLIO #259	9,523.60



**EDUCACIÓN FEDERALIZADA**
**SISTEMA CONTABLE 2019**
**RELACIÓN DE BIENES MUEBLES QUE COMPONEN SU PATRIMONIO**

Página 19 de 59

**Cuenta Pública al 31 de diciembre de 2019**

Hora: 04:24:34p. m.

Fecha: 18/02/2020

Código	Descripción del Bien	Valor en Libros
1241 111A0112 0043	2 PIEZAS COMODA DE MADERA CON 5 GAVETAS ACABADO EN BARNIZ TIPO CEDRO FACTURA No. 4	9,468.62
1241 111A0112 0044	30 PIEZAS MESA TIPO COMEDOR ACABADO EN BARNIZ TIPO CEDRO FACTURA No. 4	95,285.88
1241 111A0112 0045	1PIEZA ESCRITORIO RECTANGULAR SECRETARIAL MARCA OFIMAGEN FACTURA No. 258	3,920.80
1241 111A0112 0046	9 PIEZAS ARCHIVERO VERTICAL MARCA OFIMAGEN FACTURA No. 258	60,030.00
1241 111A0112 0047	1 PIEZA SALA DE JUNTAS MARCA OFIMAGEN FACTURA No. 258	9,187.20
1241 111A0112 0048	1 PIEZA SOFA DE 2 PLAZAS MARCA ALBAR MUEBLES FACTURA No. 258	12,644.00
1241 111A0112 0054	1 ESCRITORIO SECRETARIAL METALICO 1.20X0.75X0.75 CMS. MCA OFIMAGEN (CH-3792 FACT-1221)	2,288.68
1241 111A0113 0002	01 ESCALERA MULTIPOSICION USO INDUSTRIAL EXTRAPESADO CAPACIDAD DE 136 KG DE CARGA (CH-1671 F-3226)	3,712.00
1241 111A0113 0003	01 SILLON EJECUTIVO CONTEMPORANEO MCA. OFICCE MAX (CH-1671 F-3226)	2,436.00
1241 111A0113 0004	01 CONTENEDOR CON TAPA Y RUEDAS DE HULE CAP. 1100 LTS. MCA. RUBBERMAID (CH-1671 F-3226)	7,411.24
1241 111A0113 0005	02 COLCHON MODELO TURI MATRIMONIAL MCA. SPRIN AIR ORTOPEDICO (CH-4548 F-224)	8,449.44
1241 111A0113 0006	02 GABINETE UNIVERSAL METALICO CON 2 PUERTAS (CH-4548 F-224)	10,556.00
1241 111A0113 0008	04 LOTE CONJUNTO EJECUTIVO MOD. ESP-03B DE 1.53 MTS. (CH-4475 F-4066)	26,058.24
1241 111A0113 0009	10 LOTE ESCRITORIO SECRETARIAL MOD. 528 DE 1.20X0.70X0.75 MTS. (CH-4475 F-4066)	23,640.80
1241 111A0113 0010	20 COMEDOR REDONDEODE PLASTICO DE 10 SILLAS MCA. DUNA (CH-4833 F-FG23110)	126,119.84
1241 111A0113 0011	01 TANQUE ESTACIONARIO PARA GAS CON CAPACIDAD PARA 180 KGS. MCA. CYTSA (CH-4833 F-TG23110)	4,582.00
1241 111A0113 0012	10 LITERA INDIVIDUAL FABRICADO EN TUBULAR REDONDO DE 3" MCA. GONCAD (CH-4833 F-TG23110)	25,805.36
1241 111A0114 0002	01 ARCHIVO MOVIL CON ASISTENCIA MECANICA (F-A 71 CH-183)	643,793.69
1241 111A0114 0003	12 GUARDAVISIBILE DOBLE CON 2 SEPARA LIBROS POR CADA ENTRE PAÑO (F-A 71 CH-183)	148,127.73
1241 111A0114 0004	01 PZA TANQUE ESTACIONARIO DE 1000 LTS MARCA CYTSA (FACT-4a450088-f640-4b41-8db1-773518cc027e, CH.3493)	14,340.33
1241 111A0114 0005	01 PZA TANQUE ESTACIONARIO DE 500 LTS MARCA CYTSA (FACT-4a450088-f640-4b41-8db1-773518cc027e, CH.3493)	6,857.42
1241 111A0114 0008	01 PZA COLCHON MATRIMONIAL SOPORTE CORRECTO FIBRAS TEXTILES HIPOALERGENICO MCA AMERICA LOTE 2( FACT. c6636087-2766-4a33-aE5c-a3bbb9cOe8ef, CH.4713)	3,131.07
1241 111A0114 0009	04 MESA REDONDA PARA COMEDOR (PARA 10 SILLAS ), DE MADERA DE 2 MTS DE DIAMETRO BARNIZADAS MCA CAROLINAS LOTE 3( FACT. c6636087-2766-4a33-aE5c-a3bbb9cOe8ef, CH.4713)	16,629.76
1241 111A0114 0010	02 PZAS LITERA INDIVIDUAL FABRICADA EN TUBULAR REDONDO DE 3" COLORES ATRACTIVOS ALTA DURABILIDAD Y ALTA RESISTENCIA MCA CAROLINAS LOTE 4( FACT. c6636087-2766-4a33-aE5c-a3bbb9cOe8ef, CH.4713)	6,132.22
1241 111A0114 0014	16 PZA ARCHIVERO METAL 4 GAVETAS OFICIO NEGRO MEDIDA FRENTE 45 CM FONDO 63.5 CM ALTO 132 CM MCA OFIMAGEN (FACT 5C85545a-b7a9-4131-afc2-fd205bc061c1, PASIVOS )	50,158.40
1241 111A0114 0015	08 PZA SALA DE JUNTAS DESARMABLE MESA RECTANGULAR PARA UNION DE 1.60 M FRENTE X .70 M DE FONDO X 0.75 M MCA OFIMAGEN (FACT 5C85545a-b7a9-4131-afc2-fd205bc061c1, PASIVOS )	20,810.40

**EDUCACIÓN FEDERALIZADA**
**SISTEMA CONTABLE 2019**
**RELACIÓN DE BIENES MUEBLES QUE COMPONEN SU PATRIMONIO**

Página 20 de 59

Cuenta Pública al 31 de diciembre de 2019

Hora: 04:24:34p. m.

Fecha: 18/02/2020

Código	Descripción del Bien	Valor en Libros
1241 111A0114 0017	05 PZAS SILLON EJECUTIVO EN COLOR NEGRA RESPALDO TAPIZADO EN MALLA COLOR NEGRO MCA OFIMAGEN (FACT 5C85545a-b7a9-4131-afc2-fd205bc061c1, PASIVOS )	25,346.00
1241 111A0114 0018	152 PZAS LITERA INDIVIDUAL DE USO RUDO DE PTR 2" CALIBRE 14, TUBO DE 3/4 DE DIAMETRO EN FRIO, MODELO: INDIVIDUAL MCA: ACOLSA(FACT. S/N, PASIVOS )	970,994.24
1241 111A0114 0019	03 PZAS LOCKER DE 1.80X38X45 LAMINA DE ACERO CALIBRE 24 DE 3 PUERTAS EN COLOR ARENA LINEA ALMACENAJE MCA GEBESA(FACT S/N, PASIVOS)	9,048.00
1241 111A0197 0027	01 SILLON CON RESPALDO VINIL EN PIEL NEGRA	4,867.00
1241 111A0197 0031	01 SILLON GIRATORIO TIPO MINISTRO	2,046.93
1241 111A0197 0033	03 SILLONES GIRATORIO TIPO DIRECTOR	4,638.25
1241 111A0197 0104	14 MAQUINAS DE COSER MCA. SINGER	21,385.40
1241 111A0197 0114	01 TANQUE ESTACIONARIO PARA GAS	4,830.00
1241 111A0197 0118	03 ESCRITORIOS EJECUTIVO DE 2 GAVETAS	4,216.65
1241 111A0197 0121	11 LIBREROS CON ENTREPAÑOS	50,342.40
1241 111A0197 0133	27 MAQUINAS DE ESCRIBIR MCA-OLIMPIA	59,786.37
1241 111A0197 0135	01 REFRIGERADOR MCA-MABE 8 PIES CUBICOS	3,696.66
1241 111A0197 0136	01 MAQUINA DE ESCRIBIR ELECTRICA SMITH CORONA	2,087.21
1241 111A0197 0142	05 ENGARGOLADORAS COMBO GBC	10,198.86
1241 111A0197 0143	01 ASPIRADORA INDUSTRIAL MOD. CLASIC	3,912.00
1241 111A0197 0149	29 MAQUINAS DE ESCRIBIR ELECTRICAS	77,687.27
1241 111A0197 0155	04 CONGELADORES HORIZONTALES	60,950.00
1241 111A0197 0160	05 ESTUFAS	16,810.12
1241 111A0197 0207	MAQUINA DE ESCRIBIR ELECTRICA CONFORTYPE	34,932.40
1241 111A0197 0208	1 CAFETERIA ELECTRICA	2,032.50
1241 111A0197 0209	1 VITRINA ENFRIADORA	24,450.15
1241 111A0197 0210	1 COPIADORA CANNON	6,555.00
1241 111A0197 0212	1 MINICOMPONENTE MCA. SONY	5,994.58
1241 111A0197 0213	7 TELEVISORES COLOR MCA. SONY	27,757.71
1241 111A0197 0216	1 CONSOLA MESCLADORA	3,999.70
1241 111A0197 0217	2 BAFLES	3,799.95
1241 111A0197 0220	1 ECUALIZADOR	3,990.00
1241 111A0197 0221	1 TORNAMESA	5,355.00
1241 111A0197 0222	4 VIDEOGRABADORAS	12,854.68
1241 111A0197 0240	9 VIDEOCASSETERAS CON 4 CABEZAS	18,681.75
1241 111A0197 0241	5 VIDEOCASSETERAS	11,034.25
1241 111A0197 0243	1 RETROPROYECTOR	4,194.05
1241 111A0197 0244	5 TELEVISORES PANASONIC	13,713.75
1241 111A0197 0245	1 ORGANO CA. CASSIO	10,860.60
1241 111A0198 0001	12 ESCRITORIOS SECRETARIAL	16,980.83
1241 111A0198 0005	01 LIBRERO PARA CREDENZA EN MADERA DE CAOBA	5,801.75
1241 111A0198 0006	01 CREDENZA EJECUTIVA EN MADERA DE CAOBA	9,048.25
1241 111A0198 0015	01 SILLON EJECUTIVO GIRATORIO MOD. 950 MCA. D.F.	2,060.23

**EDUCACIÓN FEDERALIZADA**
**SISTEMA CONTABLE 2019**
**RELACIÓN DE BIENES MUEBLES QUE COMPONEN SU PATRIMONIO**

Página 21 de 59

Cuenta Pública al 31 de diciembre de 2019

Hora: 04:24:34p. m.

Fecha: 18/02/2020

Código	Descripción del Bien	Valor en Libros
1241 111A0198 0016	01 ESCRITORIO METALICO EJECUTIVO MOD. 126 MCA. GOPRI	1,937.26
1241 111A0198 0020	08 ANTECOMEDORES CON 6 SILLAS MCA. CATUSA	12,834.00
1241 111A0198 0022	01 ARCHIVERO CON 5 GAVETAS MOD. 536 FL MCA. RIVERA	10,350.00
1241 111A0198 0023	01 SALA CON 3 PLAZAS MCA. FUTURA	13,800.00
1241 111A0198 0024	05 MODULOS PARA COMPUTADORA ESCRITORIO Y LATERAL	23,402.50
1241 111A0198 0034	02 SILLONES DE RESPALDO LINEA GLE PIEL	16,767.00
1241 111A0198 0035	03 MODULOS EJECUTIVOS	48,712.60
1241 111A0198 0036	01 SILLON TORINO TIPO DIRECTOR CON PISTON	3,018.75
1241 111A0198 0037	01 SILLON EJECUTIVO TIPO DIRECTOR CON PISTON	1,444.40
1241 111A0198 0040	01 MESA PARA TELEVISION Y VIDEO	2,360.95
1241 111A0198 0041	02 MAQUINAS DE COSER MCA. CHARMISS	3,176.00
1241 111A0198 0042	02 SILLAS PARA CAJERA AERODINAMICA MOD. SC-APN	3,479.90
1241 111A0198 0043	01 COPIADORA CANNON NP-6221 SERIE NGU-11153	35,880.00
1241 111A0198 0044	01 ALTERNADOR AUTOMATICO ADF-D1 SERIE 2LB47298	25,770.35
1241 111A0198 0045	01 CAMPAGINADOR GRAPADOR-D3 S/ZKQ-01620	9,775.00
1241 111A0198 0047	04 ESTUFAS CON 4 QUEMADORES COMAL Y HORNO	14,697.00
1241 111A0198 0048	02 MAQUINAS DE ESCRIBIR S/MEMORIA MCA. BROTHER	3,017.60
1241 111A0198 0050	06 CALCULADORAS MOD TI-5046 SV 12 DIGITOS CON PANTALLA	8,176.50
1241 111A0198 0054	FRIGOBAR, MARCA MABE	9,724.40
1241 111A0198 0055	01 ENFRIADOR DE AGUA, MODELO C-300 MCA. PURE	9,195.68
1241 111A0198 0056	MAQUINA DE ESCRIBIR MECANICA MOD. 563-1033MCA. OLYMPIA	15,594.00
1241 111A0198 0057	05 MAQUINAS DE ESCRIBIR ELECTRON MOD. ET-1250	28,462.50
1241 111A0198 0059	02 LICUADORAS INDUSTRIALES MODELO LI-12	23,494.50
1241 111A0198 0061	02 MAQUINAS DE ESCRIBIR MODELO GX-8750 MARCA BROTHER	5,076.10
1241 111A0198 0065	01 COPIADORA XEROX MOD. 5014	23,455.40
1241 111A0198 0068	02 MAQUINAS DE ESCRIBIR MOD. GX-6750, MCA. BROTHER	3,565.00
1241 111A0198 0069	01 MAQUINA DE ESCRIBIR MECANICA 12 MOD. L-98S MCA. OLIVETTI	2,733.55
1241 111A0198 0070	16 MAQUINAS DE ESCRIBIR MECANICAS 18, MOD. 0746. MCA OLYMPIA	57,831.20
1241 111A0198 0071	04 REFRIGERADORES ACROSS AL-807/ARM9	12,596.00
1241 111A0198 0072	02 ESTUFAS ACROSS, MOPDELO 2230	3,428.00
1241 111A0198 0075	2 BAFLES MCA. SUNN MOD. 3	3,703.00
1241 111A0198 0076	1 CONSOLA MESCLADORA MCA. SUNN MOD. KEYBOARD	2,493.20
1241 111A0198 0077	3 PROYECTORES DE ECETATO MCA. DUKANE MOD. 28A632A	8,235.15
1241 111A0198 0078	4 TELEVISORES COLOR MCA. SONY 21" MOD. KV-34SL40	16,678.59
1241 111A0198 0079	5 VIDEOCASSETERAS MCA. SONY 21" MOD. KV-34SL40	15,654.15
1241 111A0198 0080	1 TELEVISOR DE COLOR MCA. SONY 32 MOD. KV-34SL40	11,341.30
1241 111A0198 0081	1 CAMARA VIDEO MCA. SONY FORMATO BMM	12,164.70
1241 111A0198 0084	3 RETROPROYECTORES MCA. DUKANE MOD. 28A653 PORT	16,163.25
1241 111A0198 0085	118 RADIOGRABADORAS MOD ARW-310A MCA. DAEWOO	512,994.30
1241 111A0198 0087	4 MARIMBAS DE EXPORT DE CONCIERTO 5 1/12 OCT.	42,000.00
1241 111A0198 0088	1 VIOLIN CHINO LARK DE 4/4, MOD. IV-1	1,950.40
1241 111A0199 0001	15 ESCRITORIOS SEMI-EJEC. METAL MCA. CARSA MOD. E-150 DE 1.50 X 0.75 X 0.75 MTS.	40,473.33

**EDUCACIÓN FEDERALIZADA**
**SISTEMA CONTABLE 2019**
**RELACIÓN DE BIENES MUEBLES QUE COMPONEN SU PATRIMONIO**

Página 22 de 59

Cuenta Pública al 31 de diciembre de 2019

Hora: 04:24:34p. m.

Fecha: 18/02/2020

Código	Descripción del Bien	Valor en Libros
1241 111A0199 0002	15 SILLONES EJEC. GIRATORIO TAPIZADO EN TELA MOD. 111 TIPO ENDRA MCA. NAPOLES	30,722.25
1241 111A0199 0003	14 ARCHIVEROS METALICO 4 GAVETAS MOD. A-4 MCA. CARSA	33,536.30
1241 111A0199 0006	02 ESCRITORIOS METALICO SECRETARIAL MCA. CARSA MOD. E-120	24,718.10
1241 111A0199 0009	05 ARCHIVEROS METALICO MCA. CARSA MOD. A-3	10,286.75
1241 111A0199 0010	05 ESCRITORIOS METALICO MCA. CARSA MOD. E-120	11,235.50
1241 111A0199 0011	22 ARCHIVEROS METALICO TAMAÑO OFICIO MOD. ECONOMICO	49,841.00
1241 111A0199 0015	03 MODULOS DE MADERA P/COMPUTO C/PORTA TECLADO DE 1.20 X 0.60 CMS.	7,935.00
1241 111A0199 0016	02 SILLONES EJECUTIVO GIRATORIO TAPIZADO EN TELA MOD. 114 MCA. NAPOLES	5,382.00
1241 111A0199 0018	07 SILLAS SEMI-EJECUTIVA GIRATORIA TAPIZADA EN TELA MOD. 111 MCA. NAPOLES	14,337.05
1241 111A0199 0020	02 ARCHIVEROS DE 3 GAVETAS TAMAÑO OFICIO	24,693.72
1241 111A0199 0021	25 ESCRITORIOS METALICOS SECRETARIAL MOD. ECONOMICO	47,006.25
1241 111A0199 0024	01 SILLON DE 3 PLAZAS TAPIZADO EN PLIANA	2,070.00
1241 111A0199 0025	01 MESA REDONDA DE 1.50 MTS. ENCINO AMERICANO	2,645.00
1241 111A0199 0033	01 ARCHIVERO METAL C/4 GAVETAS TAMAÑO OFICIO MCA. CARSA MOD. A-4	2,502.40
1241 111A0199 0034	15 ESCRITOR. METAL EJECUT. MCA. CARSA MOD E-180	51,387.75
1241 111A0199 0035	01 LIBRERO VERTICAL MADERA 1.22 X 90 X 30 CMS.	4,835.75
1241 111A0199 0046	03 ESCRITORIOS METALICOS SEMI-EJECUTIVO MOD. E-150 MCA. CARSA	8,094.67
1241 111A0199 0048	03 ARCH. METAL. 4 GAVETAS MOD-A-4 MCA. CARSA	7,186.35
1241 111A0199 0051	03 TARJETEROS METALICOS EN ACRILICO	7,141.50
1241 111A0199 0052	09 ARCHIV. METAL. 4 GAVETAS MOD-A-4 MCA. CARSA	21,559.04
1241 111A0199 0053	07 ESCRIT. METALICOS SECRET. DE 1.20X75X75 CMS. MCA. CARSA	15,729.70
1241 111A0199 0054	01 GABINETE UNIV. METAL C/5 ENTREPAÑOS	5,561.12
1241 111A0199 0057	25 MESAS REDONDA PARA EVENTOS DE 1.50 CMS. DE DIAMETRO	38,207.02
1241 111A0199 0061	20 ARCHIVEROS METALICO CON 3 GAVETAS TAMAÑO OFICIO MCA. CARSA	38,716.36
1241 111A0199 0063	15 LOCKERS CON 4 PUERTAS DE 1.80 X 0.36 X 0.36 MCA CARSA	22,924.22
1241 111A0199 0064	20 ESCRITORIOS SECRETARIAL DE 1.20 X 0.75 X 0.75 MCA. CARSA	43,040.82
1241 111A0199 0065	20 LOCKERS CON 4 PUERTAS DE LAMINA DE 1.80 X 0.36 X .36 CMS MOD. L4 MCA. CARSA	30,565.62
1241 111A0199 0067	06 SILLONES EJECUTIVO TAPIZADA EN PLIANA NEGRO	11,040.00
1241 111A0199 0068	05 LOCKERS METALICO CON 4 GAVETAS DE 1.80 X 0.36 X 0.36 CMS.	6,759.99
1241 111A0199 0069	04 ARCHIVEROS METALICO DE 1.35 X 0.45 X 0.71 CIMS.	8,970.00
1241 111A0199 0070	01 GUILLOTINA CON BASE EN MADERA DE 0.38 X 0.38 CMS. MCA. TRIMAR	1,649.15
1241 111A0199 0071	01 SILLA ADMINISTRATIVA CON BRAZOS MOD. 1205 M-DIPAY	1,378.69
1241 111A0199 0072	10 MODULOS DE DIRECTOR DE 2.40 MTS.	235,554.50
1241 111A0199 0073	12 SILLONES TIPO DIRECTOR CN PISTON DE GAS	36,225.00
1241 111A0199 0075	06 MESAS PARA TELEVISION Y VIDEO DE 0.76 X 0.50 X 0.62 CMS.	14,165.70
1241 111A0199 0077	01 MESA DE JUNTAS DE 1.50 MTS.	4,140.00
1241 111A0199 0078	03 MODULOS PARA COMPUTO DE 1.20 X 0.60 CMS.	7,935.00
1241 111A0199 0079	07 ARCHIVEROS CON 4 GAVETAS MOD. 542 MCA. RIVIERA	88,509.75

**EDUCACIÓN FEDERALIZADA**
**SISTEMA CONTABLE 2019**
**RELACIÓN DE BIENES MUEBLES QUE COMPONEN SU PATRIMONIO**

Página 23 de 59

Cuenta Pública al 31 de diciembre de 2019

Hora: 04:24:34p. m.

Fecha: 18/02/2020

Código	Descripción del Bien	Valor en Libros
1241 111A0199 0080	13 SILLONES EJECUTIVO CON PISTON LIFH	15,697.50
1241 111A0199 0081	05 MESAS PARA TELEVISION Y VIDEO DE 0.80 X 0.60 X 1.40 CMS.	11,804.75
1241 111A0199 0082	04 MESAS DE JUNTAS DE MADERA TIPO OVALADA	16,560.00
1241 111A0199 0083	02 MESAS PARA TELEVISION Y VIDEO DE 0.70 X 0.50 X 1.30 CMS	4,721.90
1241 111A0199 0084	02 SALAS EN PIEL DE 3.2 Y 1 PLAZA	32,775.00
1241 111A0199 0086	03 AREAS P/GUARDADO CON PUERTA CORREDIZA	16,560.00
1241 111A0199 0087	05 ESCRITORIOS DE MADERA DE 1.50 X 0.60 CMS.	27,600.00
1241 111A0199 0088	01 LIBRERO DE MADERA CON ESTREPAÑOS DE 1.50 X 0.45 X 1.20 CMS	3,450.00
1241 111A0199 0089	04 MODULOS DE MADERA DE 1.50 X 0.60 CMS	21,390.00
1241 111A0199 0090	01 MODULO DE 2 GAVETAS MCA-RIVERA	1,725.00
1241 111A0199 0091	02 TAPICEROS METALICOS DE 4 ENTREPAÑOS DE .95 X .35 X 1.75 CMS	4,370.00
1241 111A0199 0092	01 MESA DE CENTRO DE 90 X 90 CMS.	1,587.00
1241 111A0199 0093	01 CONFORTABLE 3 PLAZAS TAPIZADO EN DELIPIEL	4,830.00
1241 111A0199 0094	01 MODULO DE RECEPCION MCA-RIVERA	20,165.25
1241 111A0199 0095	01 MODULO METALICO DE 3 GAVETAS MCA-RIVERA	2,173.50
1241 111A0199 0096	02 ARCHIVEROS DE 5 GAVETAS MOD-542 MCA-RIVERA	25,288.50
1241 111A0199 0097	02 MODULOS SUBDIRECTOR DE 2 METROS	45,960.90
1241 111A0199 0098	02 MESA MADERA P/IMPRESORA DE 1.20 X 60 CMS.	5,175.00
1241 111A0199 0099	08 SILLAS P/CAJERO CATANIA MECANISMO DE GAS	12,420.00
1241 111A0199 0100	01 RECEPTOR ELECT. DE DOCTOS MCA. ACROPINT. S/863890	9,646.18
1241 111A0199 0106	16 ESCRITORIOS SECRETARIALES DE 2 GAVETAS DE 1.20 X 75 X 75 CMS	29,946.00
1241 111A0199 0107	15 ARCHIVEROS DE 3 GAVETAS 45 X 68 X 1.09 CMS	29,037.27
1241 111A0199 0127	1 CAMARA FOTO MCA. CANNON MOD. EOSREBEL XS LENTE 28-80 SERIE 2409017 Y 2605538	7,141.50
1241 111A0199 0128	1 PANTALLA PARA PROTECTOR MCA. 3M MOD. 178 CON TRIPIE DE 1.78 X 1.78 MTS.	3,445.40
1241 111A0199 0132	01 RETROPROYECTOR ACETATO MCA. DUKANE MOD. 2123/SP2134, 2 LENTES S/199102	3,851.35
1241 111A0199 0133	01 TV COLOR 20" MARCA FISHER MODELO PC-19R80 CONTROL REMOTO S/B8490334009834	3,970.95
1241 111A0199 0135	01 VIDEOCASSETERA MCA. HITACHI FORMATO VHSMOD. VTMS-43 A C/*REMOTO S/8359	2,493.20
1241 111A0199 0136	06 MAQ. DE ESCRIBIR MCA. OLYMPIA MOD. SG-1033 S/7270169/604, 683, 537, 162, 664	17,995.96
1241 111A0199 0137	02 EXTRACTORES DE JUGOS ELECTRICO TAM. GRANDE	4,485.00
1241 111A0199 0138	01 LICUADORA INDUSTRIAL DE 10 LITROS	10,580.00
1241 111A0199 0139	01 RAYADOR DE VERDURAS ELECTRICO TAM. GRANDE	5,175.00
1241 111A0199 0142	01 ENGARG. ELECT. MOD. IM-3000 MCA GBC	10,580.00
1241 111A0199 0143	01 SUMADORA ELECTRICA MCA. OLYMPIA MOD. CPD-3534 S/738302905	1,374.25
1241 111A0199 0145	01 MAQUINA DE ESCRIBIR ELECTRICA MCA. OLYMPIA S/0509429	5,635.00
1241 111A0199 0146	01 FOTOCOPIADORA MCA. RICOH, MODELO FT-4118S/A7939840261	46,425.50
1241 111A0199 0147	01 CAFETERA ELECTRICA MOD. 13500 MCA. BIRTMAN	2,449.50
1241 111A0199 0148	20 MAQUINAS DE ESCRIBIR MECANICAS MCA. OLYMPIA MOD. S63-1033	59,986.53
1241 111A0199 0149	05 MAQUINAS DE ESCRIBIR MECANICAS MCA. OLYMPIA MOD. S63/0762	26,243.00
1241 111A0199 0150	02 REFRIG. C/1 PTA. MCA. ACROSS MOD. ARM07	8,307.60

**EDUCACIÓN FEDERALIZADA**
**SISTEMA CONTABLE 2019**
**RELACIÓN DE BIENES MUEBLES QUE COMPONEN SU PATRIMONIO**

Página 24 de 59

Cuenta Pública al 31 de diciembre de 2019

Hora: 04:24:34p. m.

Fecha: 18/02/2020

Código	Descripción del Bien	Valor en Libros
1241 111A0199 0151	02 ESTUFAS C/4 PARRILLAS MCA. ACROSS MOD. 2210	4,439.00
1241 111A0199 0159	04 MAQUINAS DE ESCRIBIR MCA. OLYMPIA S-7306291 7306453, 7306437 Y 7306428	20,958.24
1241 111A0199 0160	01 REFRIGERADOR MCA. ACROSS, MOD. ARM07	4,153.80
1241 111A0199 0162	01 ESTUFA C/4 PARRILLAS MCA. ACROSS MOD. 2210	2,241.35
1241 111A0199 0168	01 ENCUAD. TERMICA, MARCA GBC M-THERM-A-BIND 250T S/1740000	3,223.45
1241 111A0199 0169	01 ENMIC. MARCA GBC-MINI-LAM2552LM S/LD4950	2,607.05
1241 111A0199 0170	ENGARGOLADORA MANUEL MARCA BGC M-COMBO 500 S/7400011	5,166.95
1241 111A0199 0179	05 ESTUFAS DE 4 PARRILLAS Y HORNO, MARCA ACROSS	11,206.75
1241 111A0199 0180	16 MAQUINAS DE ESCRIBIR MECANICA, MODELO SG3-1038 MARCA OLYMPIA	49,954.90
1241 111A0199 0181	01 ENFRIADOR DE AGUA MARCA PURE S/327825-8	3,370.82
1241 111A0199 0182	02 MAQUINAS DE ESCRIBIR MARCA OLYMPIA M/SG3-1038 MECANICA S/7322976, 7322979	7,033.05
1241 111A0199 0183	01 MA. DE ESCRIBIR ELECT. OLYMPIA, MOD. CONFORTYPE MDA SPELL CHECKER, S/0516401	7,404.68
1241 111A0199 0186	03 MAQUINAS DE ESCRIBIR MECANICA MOD. SG/10/33 MARCA OLYMPIA	10,005.00
1241 111A0199 0187	01 MAQUINA DE ESCRIBIR ELECTRONICA OLYMPIA MODELO CONFORTYPE	7,296.75
1241 111A0199 0188	02 MAQUINAS DE COSER LINEA RECTA	5,750.00
1241 111A0199 0189	01 ESTUFA DE 4 QUEMADORES CON HORNO	4,820.25
1241 111A0199 0192	07 MAQUINAS DE ESCRIBIR MECANICA OLYMPIA NUM. SG3 1038	31,515.75
1241 111A0199 0193	01 EXTINGUIDOR DE POLVO QUIMICO SECO 4.5 KGS.	2,392.00
1241 111A0199 0194	05 MAQUINAS ELECT. OLYMPIA DE 15"	44,705.56
1241 111A0199 0195	01 ENGARGOLADORA TAMAÑO CARTA	6,719.45
1241 111A0199 0198	01 ENGARG. P/ARILLO METALICO MOD. EM-32M	5,283.38
1241 111A0199 0200	01 FOTOCOPIADORA MCA. RICOH MOD. FT-4118	46,425.50
1241 111A0199 0201	1 RETROPROYECTOR MCA. KODAK MOD-EKTA S/98012846	4,677.05
1241 111A0199 0202	2 VIDEOCASSETERAS MCA-SHARP MOD. VCH993U S/905825390 Y 905829294	5,009.40
1241 111A0199 0203	1 TELEVISION MCA. FISHER, MOD. PC25R80, SERIE B8380334303838	5,645.35
1241 111A0199 0204	20 PIZARRONES ACRILICOS DE 2.40 X 1.20 MTS.	34,155.00
1241 111A0199 0205	5 VIDEOCASS. MCA-SONY MOD/SLV-L49 S/363894 363833 363835 366325 374643	16,307.00
1241 111A0199 0206	4 MICROF. MCA. SHURE M/BG2.1 D/BAJA IMPEDANCIA	6,527.40
1241 111A0199 0207	3 TV COLOR 21" SONY M/KV 21SE42 S/4010757 4013413 40111196	15,787.20
1241 111A0199 0208	5 CAMARAS FOTOGRAFICAS CANNON 35 MM S/3475651 2870393 27705432 3472623 3063375	11,362.00
1241 111A0199 0209	1 VIDEOCAM. SONY TIPO HANDY M/CCD-TRV16 8 MM.	12,640.80
1241 111A0199 0210	1 TV COLOR 32" SONY MOD-KV34SL40 S/8010929	14,429.05
1241 111A0199 0211	2 VIDEOCASS. SHARP MOD-VC-H993U S/90582707 905829190	5,193.40
1241 111A0199 0212	1 TV COLOR MCA-FISHER 25" MOD. PC25R80 S/B8380334304007	5,645.35
1241 111A0199 0213	2 RETROPROY. MCA-KODAK MOD-EKTA S/98006687 9813031	9,354.10
1241 111A0199 0217	1 TV COLOR 21" M/KV-21ME42 MCA-SONY	8,035.17
1241 111A0199 0218	2 RETROPROYECTORES DE ACETATOS MOD. 2134, MCA. DUKANE	10,526.76
1241 111A0199 0219	1 REPRODUCT. GAB. DE VIDEO VHS-M-SLV49 SONY	3,816.25

**EDUCACIÓN FEDERALIZADA**
**SISTEMA CONTABLE 2019**
**RELACIÓN DE BIENES MUEBLES QUE COMPONEN SU PATRIMONIO**

Página 25 de 59

Cuenta Pública al 31 de diciembre de 2019

Hora: 04:24:34p. m.

Fecha: 18/02/2020

Código	Descripción del Bien	Valor en Libros
1241 111A0199 0224	1 PANTALLA DE TRIPIE 1.77 X 1.77 MTS. MCA-SHADE	2,575.71
1241 111A0199 0225	2 PIZARRONES ACRILICO DE 2.40 X 1.20 MTS	4,859.26
1241 111A0199 0226	1 PROYECT. AUTOMAT. DIAPOS. DE 35X20 CMS M-VIVITAN	5,164.22
1241 111A0199 0227	2 PROYECTORES DE ACETATOS MOD-2424 MC-DUKANE	7,539.84
1241 111A0199 0228	1 TV COLOR 21" MOD-K21ME42 MCA-SONY	4,999.17
1241 111A0199 0229	1 REPROD. GRABAD. VIDEO VHS-M-SLV49 MCA-SONY	3,816.25
1241 111A0199 0233	3 TV COLOR 21" SONY M/KV21ME42 S/4042496, 4042494Y 404500	16,108.05
1241 111A0199 0234	4 VIDEOCASSET. SONY VHS MOD-SLV49 SERIES 374650 363880 364620, 365592	15,745.80
1241 111A0199 0235	4 TV 27" SHIBA M/CZ27T31 S-41489829, 414895546, 41489841, 41489825	28,989.20
1241 111A0199 0236	4 VIDEOCASSET, PHILLIPS VHS M/VRA471AT S/24466966 24466980, 24467047. 24466903	12,663.80
1241 111A0199 0237	6 RADIOGRAB. MCA-SONY MOD-CFS338 S/0322068, 0322057, 0322145, 0322063, 090, 065	8,493.90
1241 111A0199 0238	1 SEÑALADOR LASER	1,850.35
1241 111A0199 0239	1 RETROPROYECTOR MCA-DUKANE S/1984726	4,999.05
1241 111A0199 0240	01 PANTALLA TRIPIE DE 7.0X70 DRAPER SHADE	3,171.48
1241 111A0199 0241	1 VIDEOPROYECTOR MCA-PHILLIPS 4100 VGA	43,700.00
1241 111A0199 0242	12 RETROPROYECTORES FIJOS MCA-DUKANE	58,665.87
1241 111A0199 0243	4 AMPLIFICADOR, MCA YAMAHA MOD. P-1600 DE 200 WATTS	37,968.40
1241 111A0199 0244	4 BAFLES MCA-YAMAHA MOD-SV 12 DE RANGO COMPL.	18,505.80
1241 111A0199 0246	1 ESCULTURA DE ELEFANTE CON BASE	2,185.00
1241 111A0199 0247	1 CUADRO ACRILICO/TELA	23,000.00
1241 311A0100 0006	01 SISTEMA DE RED CON FUENTE DE PODER	366,640.86
1241 311A0100 0047	02 REGULADORES DE VOLTAJE	2,829.00
1241 311A0101 0004	01 IMPRESORA HEWLETT PACKARD DESKJET 720C	4,887.50
1241 311A0101 0005	01 IMPRESORA TERMICA PAR CDS	25,415.00
1241 311A0101 0006	06 NO BREAK BC INTERNET OFFICE 500 VA 6 CONT.	15,180.00
1241 311A0101 0007	02 IMPRESORAS H.P. 1200	12,075.00
1241 311A0102 0027	104 COMPUTADORAS EVO D500, CON PROCESADOR INTEL PENTIUM IV A 1.7 GHZ	1,854,734.45
1241 311A0102 0029	37 IMPRESORAS LASER JET MARCA HEWLETT PACKARD	222,814.62
1241 311A0102 0030	36 IMPRESORAS DE INYECCION DE TINTA DESK JET 920 MARCA HEWLETT PACKARD	95,220.80
1241 311A0102 0031	05 IMPRESORAS DE INYECCION DE TINTA DESK JET 960 MARCA HEWLETT PACKARD	25,687.92
1241 311A0102 0032	01 PLOTTERS DESING JET.800 MARCA HEWLETT PACKARD.	82,742.50
1241 311A0102 0033	01 SISTEMA DE POSICIONAMIENTO GLOBAL (GPS) MODELO PROMARC MARCA MAGUELLAN.	73,786.28
1241 311A0102 0034	01 IMPRESORA DE INYECCION DE TRANSFERENCIA TERMICA MARCA RIMAGE	47,414.50
1241 311A0102 0035	01 COOL EDIT 2000 (INSTALA.DE MANUALES,MULTIPLATAFORMA PC,LICENCIA MONOUSUARIO).	6,542.36
1241 311A0102 0036	04 CONCTDR.SUPERSTK.II DUAL SPEEDHUB 500,SERS.7ZBV206FB9A,7ZBV206FF39,7ZBV206D7A	53,664.80
1241 311A0102 0037	01 SWITCH SUPERSTACK 3300,SERIE 7MMV577D378	22,830.87

**EDUCACIÓN FEDERALIZADA**
**SISTEMA CONTABLE 2019**
**RELACION DE BIENES MUEBLES QUE COMPONEN SU PATRIMONIO**

Página 26 de 59

Cuenta Pública al 31 de diciembre de 2019

Hora: 04:24:34p. m.

Fecha: 18/02/2020

Código	Descripción del Bien	Valor en Libros
1241 311A0102 0038	01 WORSKTATION PRESICION 340,CPU C9DSF11,MONITOR MX-05C544-47801-241-G179.	60,478.50
1241 311A0102 0039	01 WORKSTATION DELL OPTIPLEX GX-400,CPU GWDSF11 MONITOR MX-05C544-47801-24M-LIGA	48,645.00
1241 311A0102 0041	09 IMPRES.DE MATRIZ DE PTS.EPSON LQ-2180,SERS.BDWY023470,478,482,489,497,580,582	99,197.51
1241 311A0102 0042	02 COMPUT.1BM,MOD.NETVISTA M41 679211S,SERS.# 1S679211S784TYAF Y 1S679211S784T.	38,674.50
1241 311A0102 0043	04 CROSSOVER MEDIA C/VERTERS,100 BASE TX FIBRA OPTICA,MLTIMOD.C/CONECTOR ST,SERI	39,999.99
1241 311A0102 0044	04 COMP.COMPAQ EVO D510C.SERS.DE CPU 6X2BKN8ZC0H5,6X2BKN8ZC1R9,6X2BKN8ZC1FX Y 6X	71,300.00
1241 311A0102 0046	02 COMPUTADORA MARCA TOSHIBA MOD.SATELITE 2400-S251	58,594.74
1241 311A0102 0047	02 COMPUTADORA COMPAQ EVO D610 PENTIUM 1V A 1.8 GHZ 256 MB.	37,292.41
1241 311A0102 0048	01 IMPRESORA HEWLETT PACKARD LASERJET 1200 600 PUNTOS POR PULGADA	7,032.16
1241 311A0102 0049	02 NO BREAK TRIPPLITE OMSNMART 500 CON REGULADOR INTEGRADO	4,708.76
1241 311A0103 0035	01 IMPRESORA LASER, MODELO LASERJET 1300 N/P Q1334A	5,652.25
1241 311A0103 0036	04 IMPRESORA PHASER 3310, TECNOLOGICA LASER, MARCA XEROX	49,048.65
1241 311A0103 0037	01COMP.HP COMPAQBUSIN.DESKTOP D530 CMT SER.CPU USC32709TY SER. MONITORMX323WD688	38,085.75
1241 311A0103 0038	01 UNIDAD DE RESPALDO CD WRITER 48X24X48 MARCA IOMEGA SERIE 3 VAD220B34	2,332.20
1241 311A0103 0039	03 NO BREAK SMART 550 USB MARCA TRIPPLITE	5,513.10
1241 311A0103 0040	5 COMP.HPCOMPAQ N.DE SER.CNF3320WV1,CNF3320WS9,CNF3320J7J,CNF3320J7D YCNF3320WDZ	151,895.98
1241 311A0103 0041	02 IMPRESORA HEWLETT PACKARD SERIE SG2BA11170,SG2B911186	10,960.88
1241 311A0103 0042	07 COMPUTADORAS HP COMPAQ SERIES USC32411QS,QN,QT,QO,Q2,QR,QM	189,989.10
1241 311A0103 0043	04 NO BREAK MICRO SR 500 INET MARCA SOLA BASIC.	7,557.80
1241 311A0103 0044	01TERMINAL LECTORAS DE MCAS.OPTICAS SCANTRON MOD.SCANMARK ES 2800 SERIE EE-02054	215,518.05
1241 311A0103 0045	01 SCANER MARCA EPSON MODELO PERFECTION 1260 SERIE NUM. EHSU011074	1,926.25
1241 311A0103 0046	01 IMPRESORA HP DESKJET 6122 DE INYECCION DE TINTA SERIE NUM. MY2CB2COFG	4,003.73
1241 311A0103 0047	07 COMPUTADORAS MARCA HP COMPAQ	132,422.50
1241 311A0103 0048	02 IMPRESORA LASER MODELO LASERJET 2300DN N/P Q2475A	41,045.80
1241 311A0103 0049	3 COMP.CON PROCES.INTEL PENTIUM IV A 2.4GHZ,MEMORIA DDRSDRAM DE256 MBDDR,MCA.COM	60,575.10
1241 311A0103 0050	04 UNIDADES DE RESPALDO DE ENERGIA SMART55DUSB, MAC. TRIPPLITE	17,135.00
1241 311A0104 0006	01 ESCANER HP SCANJET 3970 SERIE CN3APT11NQ	2,225.12
1241 311A0104 0008	11 IMPRESORA DE INYECCION DE TINTA HEWLETT PACKARD INJEKT 3000N NP: C 8117A	210,749.00
1241 311A0104 0009	99 NO BREAK MODELO SMART 550USB	173,901.32
1241 311A0104 0010	01 IMPRESORA EPSON DFX-8500 SERIE ADT0024737	37,036.33
1241 311A0104 0011	01 TERMINAL LECTORA DE MARCAS OPTICAS MODELO SCANMARK ES 2800	199,888.50
1241 311A0104 0014	01 SWITCH 3COM SUPERSTACK BASEL INE SWITCH DUAL SPEED SERIE 0101/LV5G3M0184543	2,660.08



**EDUCACIÓN FEDERALIZADA**
**SISTEMA CONTABLE 2019**
**RELACIÓN DE BIENES MUEBLES QUE COMPONEN SU PATRIMONIO**

Página 27 de 59

**Cuenta Pública al 31 de diciembre de 2019**

Hora: 04:24:34p. m.

Fecha: 18/02/2020

Código	Descripción del Bien	Valor en Libros
1241 311A0104 0020	21 IMPRESORAS MOD. FS-3800N MARCA KYOCERA MITA TECNOLOGIA LASER.	236,670.00
1241 311A0104 0021	04 IMPRESORAS MOD. FS-010 MARCA KYOCERA MITA TECNOLOGIA LASER.	15,709.00
1241 311A0104 0022	01 SERVIDOR DE ARCHIVOS MODELO X SERIES 225 (86496BX)	80,155.00
1241 311A0104 0027	03 IMPRESORAS DESKJET 6540 MCA. HP SERIE MY4873Q11V,MY48B3ROZD,MY4873Q13G	6,244.50
1241 311A0104 0036	02 COMPUTAD. S/CPU MXJ44000CY, MX44000D1 S/MON. CNC42518T9, CNC42518T9	42,504.00
1241 311A0104 0037	02 NOTEBOOK PACKARD BUSINESS NX500 SERIE CNU441F9ZH, CNU441F9ZX	57,730.00
1241 311A0104 0038	12 COMPUTADORAS HP-COMPAQ BUSINESS DESKTOP DC7-100	248,331.00
1241 311A0104 0039	01 NOTEBOOK HEWLETT PACKARD BUSENESS BOTEBOOK NX-500 SERIE CNU441FBOX	28,865.00
1241 311A0104 0040	03 IMPRESORAS LASR HEWLETT PACKARD LASEJET 1300 S/CNCB685323, 902940, 671190	23,529.00
1241 311A0104 0041	21 COMPUTADORAS HP COMPAQ BUSINESS DESKTOP DC7100	186,896.85
1241 311A0104 0042	74 COMPUTADORAS HP COMPAQ BUSINESS DESKTOP DC7100	658,588.90
1241 311A0104 0044	98 COMPUTADORAS HP COMPAQ BUSINESS DESKTOP DC7100 CMT	916,684.55
1241 311A0104 0045	02 IMPRESORAS PRINTRONIX P-5220 MCA. PRINTRONIX	547,885.30
1241 311A0104 0046	01 DESCARBONADORA (DECOLLATOR) MCA. STANDAR REGISTER	140,672.60
1241 311A0104 0047	01 SEPARADOR DE FORMAS CONTINUAS (FORM BURSTER) MCA. STANDARD REGISTER	273,941.50
1241 311A0105 0001	01 ENTERPRISE APPLICATION SERVER	153,563.41
1241 311A0105 0002	11 IMPRESORAS DE MATRIZ DE PUNTO EPSON FX-2190	78,430.00
1241 311A0105 0003	09 IMPRESORAS LASER MCA. KYOCERA MITA MOD. FS-1920 SERIE 5114438,508,540,558,564,817,935,938,939.-	95,530.50
1241 311A0105 0004	08 UNIDADES DE RESPALDO DE ENERGIA TRIPP LITE OMNISMART 500 SERIE 100475,488,558,568,619,628,634,652.	16,514.00
1241 311A0105 0008	02 SWITCH MODELO CATALYST 3750G SERIE No. CAT0901X04P,CAT0901X044.-	177,059.95
1241 311A0105 0009	01 IMPRESORA DE MATRIZ DE LINEA MODELO 5011 SERIE No. 480518235188.-	104,947.65
1241 311A0105 0015	06 IMPRESORAS MCA DATAPRODUCTS MOD. LM1 200 .	469,200.00
1241 311A0105 0016	02 IMPRESORAS LASER MCA. KYOCERA MITA MODELO FS-1020D SERIE No. XBR-5210412, XBR-5210359.	10,235.00
1241 311A0105 0017	96 COMPUTADORAS MOD. COMPAQ BUSINESS DESKTOP DC7100 CONVERTIBLE MINITORRE NP:DX438AV	2,205,792.00
1241 311A0105 0018	01 SERVIDOR DE ALMACENAMIENTO MOD. STORAGE WORKS ENTERPRISE VIRTUA ARRAY	994,405.00
1241 311A0105 0019	04 IMPRESORAS MARCA HEWLETT MOD. LASERJET 4250 (NP:Q5400A)	86,250.00
1241 311A0105 0020	96 UNIDAD DE RESPALDO MARCA TRIPP LITE OMNISMART 500	198,940.80
1241 311A0105 0021	01 SERVIDOR, 4 PROCESADORES, MEMORIA CACHE 64KB, MEMORIA ECC SDRAM DE 16GB, 6 DISCOS DUROS	1,491,852.45
1241 311A0105 0022	01 SERVIDOR 4 PROCESADORES, MEMORIA CACHE 64KB, MEMORIA ECC SDRAM DE 16GB, 6 DISCOS DUROS	1,272,531.93
1241 311A0105 0023	01 SERVIDOR, 2 PROCESADORES, MEMSORIA CACHE 64KB, MEMORIA RAM DDR-1 DE 4GB, 4 DISCOS DUROS	232,142.68
1241 311A0105 0025	08 COMPUTADORAS MARCA HP MODELO COMPAQ BUSINESS DESKTOP DC 7100.-	193,761.20
1241 311A0105 0026	14 UNIDADES DE RESPALDO DE ENERGIA MODELO OMNISMART 500.-	30,509.50

**EDUCACIÓN FEDERALIZADA**
**SISTEMA CONTABLE 2019**
**RELACIÓN DE BIENES MUEBLES QUE COMPONEN SU PATRIMONIO**

Página 28 de 59

Cuenta Pública al 31 de diciembre de 2019

Hora: 04:24:34p. m.

Fecha: 18/02/2020

Código	Descripción del Bien	Valor en Libros
1241 311A0105 0031	14 COMPUTADORAS MCA. ACER MODEL. VERITON 5600GT.-	255,990.00
1241 311A0105 0034	01 HP IMPRESORA LASER COLOR 3700.-	12,167.74
1241 311A0105 0039	02 IMPRESORAS INKJET BUSINESS 2300 N. SERIES No. SCN57J3300M Y SCN57J3304R.-	14,799.99
1241 311A0105 0040	01 IMPRESORA MATRICIAL MARCA EPSON DFX-9000.-	36,850.00
1241 311A0105 0042	01 INSTALACION, CONFIGURACION, CERTIFICACION Y PUESTA A PUNTO DE RED DE AREA LOCAL DE ESTE EDIFICIO	1,098,250.00
1241 311A0106 0003	04 COMPUTADORAS MARCA ACER VERITON 6800.-	73,600.00
1241 311A0106 0004	01 COMPUTADORA PORTATIL MARCA ACER MODELO TRAVELMATE 4652.-	23,000.00
1241 311A0106 0005	05 UNIDADES DE RESPALDO SMART 550USB TRIP LITE.-	10,350.00
1241 311A0106 0006	04 IMPRESORAS MOD. LASERJET 1320N SERIES CNHC654139,62VOGV,63F002,62V0HD.-	29,867.80
1241 311A0106 0007	01 IMPRESORA MODELO OFFICEJET PRO K550DTN SERIE No. MY659510MP.-	3,795.00
1241 311A0106 0009	194 COMPUTADORAS MODELO DC7600 BUSINESS PC CMT MARCA INTEL.-	3,234,984.40
1241 311A0106 0010	09 IMPRESORAS MULTIFUNCIONAL MODELO LASERJET MARCA HP 4345 MFP.-	226,820.25
1241 311A0106 0011	31 IMPRESORAS MODELO LASERJET 4250 DTN MARCA HP.-	707,106.00
1241 311A0106 0012	30 IMPRESORAS MODELO LASER JET 1320 MARCA HP.-	120,048.49
1241 311A0106 0014	04 COMPUTADORAS MODELO TITAN 3140.-	71,300.00
1241 311A0106 0016	02 LECTORES PORTATIL DE CODIGO DE BARRA SYMBOL MOD. LS3478-ER SERIE M1J79D28W/D87H.-	27,600.00
1241 311A0106 0018	01 IMPRESORA A COLOR HP BUSSINES INJET 2800DTN SERIE No. TH6535ZQ33.-	21,275.00
1241 311A0106 0019	01 IMPRESORA DE TARJETA PVC DATACARD CP40 SERIE No. T70282.-	80,500.00
1241 311A0106 0021	02 COMPUTADORAS MCA. ACER VERITON 6800 SERIE No. ESCO40802662907E994212/EAS4212.-	41,400.00
1241 311A0106 0022	15 COMPUTADORAS PORTATILES MCA. ACER FAMILIA 4670 MODELO TRAVELMATE 4672.-	327,750.00
1241 311A0106 0023	11 ESCANER HP MODELO SCANJET 5590 SERIES No. CN65QSR1BN,1G1,1G2,1G4,1G8,15V,152,121,CN6795RONO,RO79,RO5R.-	33,304.00
1241 311A0106 0024	06 SWITCH 3 COM FAMILIA 4500 MODELO 3CR17562-91 SERIE No. YEDF6WH2C5FAO,C5CAO,C4720,C51EO,YEDF72HC95980,96500.-	196,650.00
1241 311A0106 0025	08 SWITCH 3 COM FAMILIA 4500 MODELO 3CR17561-91 SERIE No. YECF6XH2D6860,6VH2A2EAO,0EEO,1160,6YHBFAAOO,FA600,6UH280D20,6QH126D80.-	142,600.00
1241 311A0106 0032	02 IMPRESORAS DE MATRIZ DE PUNTOS MOD. FX-2190 MARCA EPSON SERIES: FCTY071622 Y FCTY071837.	14,296.41
1241 311A0107 0001	01 COMPUTADORA PERSONAL PORTATIL MCA. THINKPAD MOD. Z61M No. SERIE L3AB801.-	17,089.00
1241 311A0107 0005	02 IMPRESORAS LASER MARCA XEROX MODELO PHASER 3150 SERIES No. VDW805850,805868.-*	8,004.28
1241 311A0107 0006	02 IMPRESORAS LASER MARCA LEXMARK MODELO T644n SERIES No. 791MCTZ, 791MCP5.-*	16,306.74
1241 311A0107 0008	05 COMPUTADORAS DE ESCRITORIO OPTIPLEX 745 MINITORRE CON PROCESADOR INTEL PENTIUM.	79,695.00
1241 311A0107 0009	10 COMPUTADORAS DE ESCRITORIO OPTIPLEX 745 MINITORRE CON PROCESADOR INTEL PENTIUM.	62,951.00
1241 311A0107 0010	18 COMPUTADORAS MCA. LANIX MOD. TITAN 3140.-	184,224.25
1241 311A0107 0011	03 COMPUTADORAS PERSONAL PORTATIL MCA. LANIX MOD. LXEL91.-	47,610.00

**EDUCACIÓN FEDERALIZADA**
**SISTEMA CONTABLE 2019**
**RELACIÓN DE BIENES MUEBLES QUE COMPONEN SU PATRIMONIO**

Página 29 de 59

Cuenta Pública al 31 de diciembre de 2019

Hora: 04:24:34p. m.

Fecha: 18/02/2020

Código	Descripción del Bien	Valor en Libros
1241 311A0107 0015	01 UNIDAD DE RESPALDO DE ENERGIA UPS MCA. POWERWARE MOD. PW 9355-30 SERIE EA301KXX03.-	359,453.41
1241 311A0107 0017	03 COMPUTADORAS MCA. LANIX MOD. TITAN 3140 SERIES 07010438108, 38109, 38110.-*	34,448.25
1241 311A0107 0020	01 COMPUTADORA PORTATIL TRAVELMATE 4230 MARCA ACER.-	14,720.00
1241 311A0107 0021	01 IMPRESORA LASER MARCA DELL SERIE 15MV4B1.-	12,611.73
1241 311A0107 0023	05 COMPUTADORAS MARCA LANIX MODELO TITAN 3140.-	47,858.40
1241 311A0107 0024	15 MONITORES LCD 17".-	32,006.80
1241 311A0108 0002	40 IMPRESORAS LASER MCA. SAMSUNG MOD. ML-4050N	238,513.52
1241 311A0108 0004	PAQUETE DE 35 IMPRESORAS MCA. OKIDATA MOD. B6300N.-	168,935.00
1241 311A0108 0005	09 IMPRESORAS LASER MCA. HP MOD. CP1515N SERIE CNAC872178/188/190/17N/17Q/17V/17X/18B/18L.	2,829.00
1241 311A0108 0007	104 COMPUTADORAS MCA. LANIX MODELO TITAN 3140 (TECLADO,MONITOR,CPU) SERIES VARIAS.-	849,756.36
1241 311A0108 0010	89 COMPUTADORAS DE ESCRITORIO MCA. LANIX MOD. TITAN 3180 SERIES VARIAS.-	619,175.10
1241 311A0108 0012	89 IMPRESORAS LASER MCA. SAMSUNG MOD. ML-2571N SERIES VARIAS.-	183,281.25
1241 311A0108 0021	06 COMPUTADORAS PERSONALES MCA. LANIX MOD. TITAN.-	65,998.50
1241 311A0108 0025	08 COMPUTADORAS PERSONALES MARCA LANIX MOD. TITAN 4010.-	82,432.00
1241 311A0108 0026	02 IMPRESORAS LASER MARCA HP MOD. P4014N	20,010.00
1241 311A0108 0028	01 IMPRESORA MULTIFUNCIONAL MCA. HP MOD. OFFICEJET J5790.-	2,645.00
1241 311A0108 0032	01 TERMINAL LECTORA MCA. SCANTRON MOD. SCANMARK ES-2800 SERIE EE-03620.-	163,447.20
1241 311A0109 0004	07 COMPUTADORAS PORTATILES MOD. MAC BOOK SERIE No. W89144QC4R1/Q94R1/8J4R1/8C4R1/954R1/8M4R1/814R1.-	153,755.00
1241 311A0109 0005	04 COMPUTADORAS PERSONAL IMAC SERIES No. QP91306CZE2/308ZZWE2/304WZE2/305EZE2.-	95,220.00
1241 311A0109 0009	01 COMPUTADORA MCA. HP SERIE No. 2UA90702K8 MOD. WORKSTATION HP XW4600.-	16,608.37
1241 311A0109 0011	02 ESCANER MCA. KODAK MODELO 140 SERIES No. 46143-2247, 4613-2429.-	31,878.00
1241 311A0109 0012	20 COMPUTADORAS MCA. ACER MODELO VM460 SERIES VARIAS.-	195,516.49
1241 311A0109 0018	24 ESCANER MOD. SCANJET 5590 MCA H.P. TAMAÑO OFICIO.-	116,909.00
1241 311A0109 0021	312 COMPUTADORAS DE ESCRITORIO OPTIPLEX 760 MINITORRE MCA. DELL	3,863,058.49
1241 311A0109 0022	38 COMPUTADORAS PORTATIL LATITUDE E5400 MCA. DELL.-	496,138.75
1241 311A0109 0023	636 COMPUTADORA PERSONAL MCA. LENOVO MOD. THINKCENTRE A62.-	8,286,688.65
1241 311A0109 0024	03 SERVIDOR MCA. LENOVO MOD. THINKSERVER TS100.-	188,025.00
1241 311A0109 0030	01 ENLACE SUSCRIPTOR MCA. PROXIM MOD. MP.163300 SUBSCRIBER STATION SERIE 08US50530040	21,850.00
1241 311A0109 0033	01 SWITCH MCA. 3COM MOD. BASELINE SWITCH 2900 PLUS (3CBLSG16).-	7,235.53
1241 311A0109 0038	01 RUTEADOR SOHO DE 2 PUERTOS 10-100 BASE T RJ-45 01 P/LAN Y WAN.-	6,468.75
1241 311A0109 0040	02 SERVIDOR MCA. APPLE X SERVE SERIE No. H09473TH6HS y H09473TJ6HS.-	172,500.00
1241 311A0109 0041	02 COMPUTADORAS PERSONAL MCA. APPLE 21.5" SERIE No. W8943CFR5PC y W8943CCM5PC.-	42,550.00
1241 311A0109 0044	06 COMPUTADORAS MCA. ACER MOD. ASPIRE 4540-5531.-	45,250.20
1241 311A0109 0045	02 COMPUTADORAS MCA. ACER MOD. VM480G.-	26,588.00

**EDUCACIÓN FEDERALIZADA**
**SISTEMA CONTABLE 2019**
**RELACIÓN DE BIENES MUEBLES QUE COMPONEN SU PATRIMONIO**

Página 30 de 59

Cuenta Pública al 31 de diciembre de 2019

Hora: 04:24:34p. m.

Fecha: 18/02/2020

Código	Descripción del Bien	Valor en Libros
1241 311A0109 0048	01 MULTIFUNCIONAL MCA. EPSON MOD. TX600FX.-	5,520.00
1241 311A0110 0002	100 COMPUTADORAS PERSONALES MOD THINKCENTRE A62 MARCA LENOVO	1,246,082.67
1241 311A0110 0014	02 IMPRESORA LASER XEROX PHASER 4510B, 45PPM NEGRO	27,707.99
1241 311A0110 0015	01 COMPUTADORA PORTATIL ACER TRAVELMATE 4740-5287	13,340.00
1241 311A0110 0017	02 UNIDAD DE RESPALDO MOD OMNISTART 1400 MARCA TRIPP LITE	9,312.48
1241 311A0110 0029	14 COMPUTADORAS PERSONAL BASICA MARCA LANIX MOD TITAN HX 4140	165,242.00
1241 311A0110 0030	01 COMPUTADORA PERSONAL MEDIA MARCA LANIX MOD TITAN HX 4140	12,845.84
1241 311A0110 0031	01 IMPRESORA MARCA XEROX MOD 3250DN	4,489.20
1241 311A0110 0032	02 SERVIDOR MOD POWEREDGE T310 MARCA DELL	69,384.24
1241 311A0110 0046	12 COMPUTADORAS PERSONAL BASICA MARCA LANIX MOD TITAN HX 4140	148,944.00
1241 311A0110 0049	02 COMPUTADORAS PORTATIL MARCA ACER MOD TM8372T-5055	31,552.00
1241 311A0110 0051	01 IMPRESORAS MULTIFUNCIONAL MARCA XEROX MOD PHASER 3100FP/X	7,192.00
1241 311A0110 0053	05 COMPUTADORAS PERSONAL MARCA LANIX MOD TITAN H*4160	49,816.20
1241 311A0110 0054	02 IMPRESORAS MOD PHASER 3160N	20,068.00
1241 311A0110 0056	02 COMPUTADORAS PORTATIL MARCA LANIX MOD NEURON LX91M	55,680.00
1241 311A0110 0058	02 IMPRESORAS MULTIFUNCIONAL MARCA XEROX PHASER 3100MFP/X	27,144.00
1241 311A0110 0061	27 COMPUTADORAS PERSONAL MCA. LANIX MODELO TITAN HX 4140.	336,284.00
1241 311A0110 0064	2 COMPUTADORAS PERSONAL MEDIA MARCA LANIX MODELO TITAN HX4140	16,801.44
1241 311A0110 0067	1 IMPRESORA LASER COLOR MARCA SAMSUNG MODELO CLP-620ND	11,217.20
1241 311A0110 0070	04 PZAS. DE COMPUTADORAS PORTATILES MARCA ACER MOD. TDM8372T-5055 CON PROCESADOR CORE 1 3 380M (3ML3 CACHE, 2.53 GHZ DDR3, 1066MHZ, CHIPSET INTEL HM55 EXPRESS, MEMORIA DDR3 SD-RAM D3GB, DISCO DURO DE 500 GB.	78,267.52
1241 311A0111 0001	01 IMPRESORA LASER A COLOR MOD.C734DN	12,366.76
1241 311A0111 0002	46 IMPRESORAS LASER SERIE B6500 MOD. B6500N MCA. OKI.-	161,794.72
1241 311A0112 0004	10 COMPUTADORAS PERSONALES MEDIA MICROPROCESADOR i5-2310(FACT.437 PASIVO)	192,040.32
1241 311A0112 0006	01 IMPRESORA MCA. LEXMARK C736dn (FACT-437 PASIVO)	21,036.80
1241 311A0113 0002	03 COMPUTADORA DE ESCRITORIO MARCA HP MODELO ELITE DESK 800 G1(PASIVO F-1055)	57,589.31
1241 311A0113 0003	02 ESCANER MODEL i2600 MARCA KODAK (PASIVO F-1055)	37,658.24
1241 311A0114 0002	13 COMPUTADORA DE ESCRITORIO MCA. LENOVO MOD. THINKCENTRE M93 (FACT. No. 402 CH. 4685).-	156,280.78
1241 311A0114 0006	03 PZA COMPUTADORA PORTATIL MCA. LENOVO MOD. 6440 (FACT. No. 402 CH. 4685).-	41,375.88
1241 311A0114 0007	04 PZA IMPRESORA LASER MCA. OKIDATA MOD. MPS5501b (FACT. No. 402 CH. 4685).-	38,180.05
1241 311A0114 0009	03 PZA VIDEO PROYECTOR MCA. BENQ MOD. MX768 (FACT. No. 402 CH. 4685).-	16,233.30
1241 311A0114 0015	01 PZA SOLUCION DE SISTEMA INTEGRADA PARA MANEJO, ADMON, EJECUCION, ALMACENAMIENTO Y RESPALDO DE SOFTWARE Y BASES DE DATOS, 01 CHASIS PARA SERVIDORES X86 Y/O ARQUITECTURA RISC, 02 MODULOS DE ADMON, CON FUENTE DE PODER(FACT. SERIE B, FOLIO 1059, CH.4714)	9,875,080.00

**EDUCACIÓN FEDERALIZADA**
**SISTEMA CONTABLE 2019**
**RELACIÓN DE BIENES MUEBLES QUE COMPONEN SU PATRIMONIO**

Página 31 de 59

Cuenta Pública al 31 de diciembre de 2019

Hora: 04:24:34p. m.

Fecha: 18/02/2020

Código	Descripción del Bien	Valor en Libros
1241 311A0114 0016	09 PZAS COMPUTADORA PORTATIL MCA LENOVO MODELO THINKPAD L440, PROCESADOR INTEL COE13-4100M. 4 GB DE MEMORIA DDR3 SDRAM SODIMM DISCO DURO DE 500 GB A 7200 RPM, UNIDAD DVD+/-RW, CONTROLADORA DE VIDEO INTEGRADA A LA TARJETA MADRE CON MEMORIA DVMT, PANTALLA DE 14", PUERTO PARA MONITOR VGA, PUERTO USB, (UNIVERSAL SERIE BUS)2.0:TRES, RANURA SMARD CARD READER, BATERIA DE 6 CELDAS Y CARGADOR INCLUIDO, DISPOSITIVO SEÑALADOR INTEGRADO, TECLADO ESTANDAR EN ESPAÑOL,(FACT 405, CH.4700)	102,254.65
1241 311A0114 0020	01 PZA IMPRESORA LASER MONOCROMATICA MULTIFUNCIONAL MCA BROTHER MODELO MFC7360N (FACT.9305, BE3E41F6-CAB4-4328-9434A-F0471A4E303B, CH.21)	3,221.32
1241 311A0114 0021	10 PZAS COMPUTADORA DE ESCRITORIO MCA LENOVO MOD.THINKCENTRE M83 (FACT No. 401, CH.4687)	116,973.01
1241 311A0197 0083	16 SIMMS DE MEMORIA DE 4 Y 8 MBA 70 NSEG	34,964.06
1241 311A0197 0084	01 OSCILOSCOPIO	12,676.00
1241 311A0197 0086	08 DISCOS DUROS CONNER	17,988.30
1241 311A0197 0111	02 COMPUTADORAS ACERPOWER 2000 P/166 16MB	23,920.00
1241 311A0197 0112	04 IMPRESORAS HP LASER JET 61 6PPM 600 1-MB	34,195.25
1241 311A0197 0113	03 COMPUTADORAS ACERMATE 1200 P/100 MHZ 16MB	33,465.00
1241 311A0197 0114	44 COMPUTADORAS ACER ENTRA PENT/66 MHZ	343,045.00
1241 311A0197 0115	19 IMPRESORAS EPSON FX-1170	81,356.75
1241 311A0197 0117	06 SCANER HP, 5P PC	9,315.00
1241 311A0197 0118	04 IMPRESORAS DE INYECCION DE TINTA	9,926.30
1241 311A0197 0119	12 COMPUTADORAS PENTIUM 166 MHZ	170,982.00
1241 311A0197 0122	01 IMPRESORA MATRIZ DE PUNTO	5,241.00
1241 311A0198 0015	01 SERVIDOR DE ARCHIVOS RIS HP 9000 MOD. K370	1,989,408.13
1241 311A0198 0016	21 COMPUTADORAS VECTRA VE SERIES 8 MICROPROC.	352,903.96
1241 311A0198 0017	01 SERVIDOR DE IMPRESION MOD. JET DIRECT 300X	2,641.56
1241 311A0198 0018	01 CONCENTRADORA 3 COM SUPERSTACK II HUB 500	25,876.16
1241 311A0198 0019	01 IMPRESORA DE IMPACTO MOD. 5216	71,449.50
1241 311A0198 0024	01 CD WRITTER HEWLETT PACKARD 7200E	7,854.50
1241 311A0198 0026	14 NO-BREAK SOLA BASIC 480 VA 4 CONTACTOS	20,594.00
1241 311A0198 0027	17 NO-BREAK SOLA BASIC MOD. MICRO SR 480VA	27,140.00
1241 311A0199 0018	01 COMPUTADORA ACERPOWER 4100 PII-350 64 MB6 OBB MONITOR UVGA 14" T, RED 100/100	17,900.00
1241 311A0199 0019	02 COMPUTADORAS ACERPOWER ACELERON 333-256MB 4 3GB MONITOR UVGA 14"	25,000.00
1241 311A0199 0020	01 IMPRESORA HP DESKJET 880C, 5PPM/NEGR. 5PPM/COL 2MB PCL LEVEL 3	8,671.00
1241 311A0199 0021	02 IMPRESORAS EPSON LX-300L 09PIN 10" 264/5CPS, 240 X 160DIP, 4KB ORIG.	7,555.84
1241 311A0199 0022	01 COMPUTADORA PRESARIO 4673 PII-450 MHZ 128 MB 19GB 512K MONITOR 15"	42,952.50
1241 311A0199 0023	01 NO-BREAK SOLA CON REGULADOR MICRO SR1000UV A 120 W4 CONTACTOS 20000 A MEDIA C	3,910.00
1241 311A0199 0024	04 COMPUTADORAS PC 1300 GL225 CELERON 333 32-256 MB 4.2GBATX MONITOR 14"	55,200.00
1241 311A0199 0025	04 COMPUTADORAS 22S CELERON 333 4.2 GB SOFTWARE	39,847.50

**EDUCACIÓN FEDERALIZADA**
**SISTEMA CONTABLE 2019**
**RELACIÓN DE BIENES MUEBLES QUE COMPONEN SU PATRIMONIO**

Página 32 de 59

Cuenta Pública al 31 de diciembre de 2019

Hora: 04:24:34p. m.

Fecha: 18/02/2020

Código	Descripción del Bien	Valor en Libros
1241 311A0199 0027	01 IMPRESORA MICROVOLT SOLA 100 WATTS	38,640.00
1241 311A0199 0028	02 COMPUTADORAS PENTIUM II MEMORIA RAM 32 MB MONITOR COLOR	37,329.00
1241 311A0199 0029	04 IMPRESORAS LASER OKIDATA 600 PTOS. P/PULG.	26,910.00
1241 311A0199 0030	03 COMPUTADORAS HP-BRIO 7174 CELERON 33-32 MB 4.3 GB, CD ROM 32X F/MODEM 56KBS W	64,756.50
1241 311A0199 0031	03 COMPUTADORAS ACER POWER 4000 CELERON 333-32/256MB UVGA 14" 4 VRAM	39,374.98
1241 311A0199 0032	03 IMPRESORAS EPSON LX-300 09 PIN 10 PULGADAS	11,900.46
1241 311A0199 0033	01 REGULADOR CON 4 SLIDAS VOLTAJE A 110-5% 1200 WATTS	13,268.02
1241 311A0199 0034	01 INKJET HP DESKJET 895C 2MB 600 DPPI PCL3	7,302.50
1241 311A0199 0035	01 SCANJET 6250C 1200 DPI UNIV. SERIAL BUS	9,085.00
1241 311A0199 0038	01 COMPUTADORA PROCESADOR INTEL PENTIUM II 400 MHZ	15,295.00
1241 311A0199 0039	05 COMPUTADORAS PENTIUM II A 333 MHZ 128MB DISCO DURO	41,572.50
1241 311A0199 0040	02 NO-BREAK CON REGULADOR DE 800 WATTS DE POTENCIA	4,600.00
1241 311A0199 0042	01 IMPRESORA LASER CON RESOLUCION DE 600 X 600 DPI	4,991.00
1241 311A0199 0043	03 COMPUTADORAS ACER POWER 4000 CELERON 333 4.3 GB	39,374.99
1241 311A0199 0044	03 IMPRESORAS EPSON LX-300 09PIN 10" 240XL60DPI	11,900.46
1241 311A0199 0045	03 COMPUTADORAS ACER POWER 4000 CELERON 333 256MB	39,374.99
1241 311A0199 0046	03 IMPRESORAS EPSON LX-300L 09PIN 10" 264/5CPS	11,900.46
1241 311A0199 0047	05 COMPUTADORAS MULTIMEDIA PROCESADOR CELERON 400 MHZ	42,743.78
1241 311A0199 0049	01 UNIDAD IOMEGA ZIP 100 MB CONEXION PUERTO PARALELO	1,782.55
1241 311A0199 0051	01 COMPUTADORA PENTIUM II A 333 MHZ CON 32 MB	8,319.65
1241 311A0199 0052	01 NO-BREAK CON REGULADOR INTEGRADO DE 800 WATTS	2,290.00
1241 311A0199 0053	01 SCANNER DE 24 BITTS RESOLUCION 1200 DPI REAL	4,289.50
1241 311A0199 0054	01 CD WRITER DE 4 VELOCIDADES PARA RESPALDO EN DISCO COMPACTO	6,800.00
1241 311A0199 0055	01 IMPRESORA LASERJET HP 1100 8PPM 2 MB EN RAM	5,930.95
1241 311A0199 0056	01 IMPRESORA INYECCION DE TINTA COLOR 144X720 DPI	1,428.16
1241 311A0199 0057	05 COMPUTADORAS PENTIUM II A 333 MHZ 32MB EN RAM	49,917.91
1241 311A0199 0058	03 NO-BREAK CON REGULADOR INTEGRADO DE 800 WATTS	4,049.89
1241 311A0199 0060	02 IMPRESORES INYECCION DE TINTA COLOR RESOLUCION 720 X 720	6,136.95
1241 311A0199 0061	01 UNIDAD RESPALDO ZIP EXTERIOR CONEXION PUERTO PARALELO	1,782.55
1241 311A0199 0062	15 COMPUTADORAS MULTIMEDIA COMPAQ PENTIUM II 350 MHZ	335,512.50
1241 311A0199 0063	15 IMPRESORAS INYECCION DE TINTA HP DESKJERT 600 DPI	65,895.00
1241 311A0199 0064	15 NO-BREAK SOLA BASIC MICRO SR-300 600 VA	42,521.25
1241 311A0199 0065	03 COMPUTADORAS LANIX INTEGRA 300 MHZ	39,675.00
1241 311A0199 0066	03 COMPUTADORAS LANIX INTEGRA 300 MHZ	39,675.00
1241 311A0199 0067	03 COMPUTADORAS LANIX INTEGRA DE 64B BTS A 266 MHZ	39,675.00
1241 311A0199 0068	02 COMPUTADORAS LANIX INTEGRA DE 64 BTS A 266 MHZ	26,450.00
1241 311A0199 0069	01 COMPUTADORA PENTIUM II	15,879.99
1241 311A0199 0070	01 UNIDAD ININTERRUMP DE ENERGIA OFFICE 700	2,300.00
1241 311A0199 0071	01 COMPUTADORA PENTIUM II 350 MHZ CON CACHE 512 KB	14,699.99
1241 311A0199 0072	01 UNIDAD ININTERRUMP DE ENERGIA OFFICE 700	2,300.00
1241 311A0199 0073	03 COMPUTADORAS ENSAMBLADAS CON CELERON A 366 MHZ	37,432.50

**EDUCACIÓN FEDERALIZADA**
**SISTEMA CONTABLE 2019**
**RELACIÓN DE BIENES MUEBLES QUE COMPONEN SU PATRIMONIO**

Página 33 de 59

Cuenta Pública al 31 de diciembre de 2019

Hora: 04:24:34p. m.

Fecha: 18/02/2020

Código	Descripción del Bien	Valor en Libros
1241 311A0199 0074	03 COMPUTADORAS LANIX INTEGRA PROCESADOR 64 BTS A 300 MHZ	39,675.00
1241 311A0199 0075	01 CONCENTRADOR DE 24 PUERTOS RJ4510/100 MB/SEG	18,470.96
1241 31582115 0002	02 PZA HP IMPRESORA LASER LASERJET ENTERPRISE M604DN, MEMORIA STANDAR 512 MB, CAP BANDEJA ENTRADA 500 HOJAS, SERIE:CNBCH710BZ, CNBCH710FG, (FACT.042, CH.692)	23,568.18
1241 31582115 0003	02 PZA HP COMPUTADORA DE ESCRITORIO ELITEDESK 800 G1, PROCESADOR INTEL CORE I5-4570, MEMORIA DDR3 SDRAM DE 8GB SERIES, CPU MXL506176M Y MXL506176L Y MONITOR, 3CQ5261WGF, 3CQ5261WGG(FACT.042, CH.692)	32,513.40
1241 31582115 0012	16 LOTE 01, COMPUTADORA PERSONAL MODELO ELITE DESK 705, G1 SMALL FORM FACTOR BUSINESS MCA HP, PROCESADOR, AMD PRO-7600B, CONTROLADORA SERIAL ATA, DISCO DURO SERIAL ATA 500GB, MOUSE HP DE DOS BOTONES CON SCROLL CON CONECTOR USB, TECLADO HP, MONITOR HP LCD MODELO V193B DE 18.5" MCA HP, (FACT.00001995, CH.860)	184,486.40
1241 31582115 0013	33 LOTE 02, COMPUTADORA PERSONAL MODELO ELITE DESK 705 G1, SALL FORM FACTOR BUSINESS PC MACA HP, PROCESADOR AMD A8 PRO-7600B, MEMORIA DDR3 SDRAM DE 4 GB, CONTROLADORA SERIAL ATA INTEGRADO A LA TARJETA MADRE, DISCO DURO SERIAL ATA 500GB, MOUSE HP DE DOS BOTONES CON SCROLL, CON CONTROL USB, TECLADO HP, MONITOR HP LCD, MODELO V193B, DE 18.5" MCA HP (FACT. 00001995, CH.860)	494,183.20
1241 31582115 0014	14 LOTE 03, IMPRESORA LASER MONOCROMATICA MODELO MPS5501B, MCA. OKIDATA, TECNOLOGIA LASER, VELOCIDAD DE IMPRESION 55 PAGINAS POR MINUTO, IMPREION DUPLEX RESOLUCION 1200 DPL(FACT.00001995 CH.860)	174,777.20
1241 31582115 0015	01 LOTE 04, IMPRESORA LASER A COLOR LASERJET ENTERPRISE M553DN MCA HP, TECNOLOGIA LASER A COLOR VELOCIDAD DE IMPRESION EN POR MINUTO 40 EN NEGRO Y 40 EN COLOR, IMPRESION DUPLEX RESOLUCION 600 DPL, MEMORIA BASE INSTALADA DE 1 GB, CICLO DE TRABAJO PROMEDIO MENSUAL DE 120,000 HOJAS, (FACT.00001995, CH.860)	12,823.80
1241 31582115 0016	01 LOTE 06, PLOTHER MODELO DESIGNJET SIERI T520 ePRINTER MCA HP, RESOLUCION 2400X1200 DPL TAMAÑO DE CARRO 24" MANEJO DE COORES POR CUATRO CARTUCHOS DE IMPRESION TIPO DE PAPEL EN ROLLO Y HOJAS SUELTAS DE HASTA 24" DE ANCHO, CORTADOR AUTOMATICO, USB CABLE INCLUIDO, INSTALACION Y USO, BASE PARA IMPRESORA (FACT.00001995, CH.860)	26,482.80
1241 31583315 0002	01 COMPUTADORA PORTATIL MCA ACER MOD NB TRAVELMATE TMP455-5677 (CH-21 DEL 15-12-2014 CTA 5267)	10,498.00
1241 31583315 0003	01 PZA. COMPUTADORA DE ESCRITORIO MOD OPTIPLEX 3030 ALL IN ONE (FACT 12990 CH-302)	17,873.28
1241 31583315 0004	01 PZA IMPRESORA LASER MONOCRAMATICA MULTIFUNCIONAL MCA BROTHER MOD MFC7360N (CH.21 DEL 15-12-2014 CTA.5267 FACT 9305)	3,221.32
1241 32000108 0001	03 COMPUTADORAS PERSONALES MCA. LANIX MOD. TITAN 4010.-	28,520.00
1241 32000108 0002	03 IMPRESORAS MULTIFUNCIONAL MCA. SAMSUNG MOD. 3175FN.-	20,217.00
1241 32000108 0003	03 UNIDADES DE ENERGIA (NO BREAK) MCA. ABLEREX MOD. VESTA 625.-	3,910.00
1241 32000108 0005	18 COMPUTADORAS PERSONALES MCA. LANIX MOD. TITAN 4010.-	256,537.40
1241 32000108 0006	02 COMPUTADORAS PORTATIL MCA. LANIX MOD. NEURON LX91M.-	43,470.00
1241 32000108 0007	18 IMPRESORAS MULTIFUNCIONAL MCA. SAMSUNG MOD. 3175N.-	121,302.00
1241 32000108 0009	18 UNIDADES DE ENERGIA (NO BREAK) MCA. ABLEREX MOD. VESTA 625.-	35,190.00
1241 32000111 0002	02 SERVIDOR MODELO POWEREDGE T310 TORRE CARCA DELL (F-14700 CH-730)	81,485.83

**EDUCACIÓN FEDERALIZADA**
**SISTEMA CONTABLE 2019**
**RELACIÓN DE BIENES MUEBLES QUE COMPONEN SU PATRIMONIO**

Página 34 de 59

**Cuenta Pública al 31 de diciembre de 2019**

Hora: 04:24:34p. m.

Fecha: 18/02/2020

Código	Descripción del Bien	Valor en Libros
1241 32000111 0006	106 COMPUTADORA PORTATIL MOD. 630 NOTE BOOK PC MARCA HP (F-14701 CH-730)	987,450.00
1241 32000111 0007	05 VIDEO PROYECTOR MOD. VPL-EX100 MARCA SONY (F-14702 CH-730)	8,154.80
1241 32000111 0008	10 IMPRESORA LASER MODEL LASERJET P2055DN MARCA HP (F-14703 CH-730)	48,058.80
1241 32000111 0009	02 COMPUTADORA PERSONAL MODELO IMAC APPLE (F-14703 CH-730)	36,540.00
1241 32000111 0010	03 IMPRESORA LASER MODELO LASERJET INTERPRICE (F-14704 CH-730)	28,112.60
1241 331A0102 0001	02 COMPUTADORAS,MCA.COMPAQ DESKPRO (DONACION SERFIN)	34,570.00
1241 331A0104 0001	20 COMPUT. MCA. HP COMPAQ BUSINESS MICROTORRE MOD.D220(DONACION METLIFE*MEXICO)	218,449.88
1241 331A0104 0002	02 COMPUT.PORT.MCA.HEWLETT PACKARD MOD.NX 9010 N/P DQ853A(DONACION METLIFE*MEXI)	17,979.10
1241 331A0104 0003	04 IMPRESORA HEWLETT PACKARD LASER JET 1300 N/P Q1334A(DONACION METLIFE*MEXICO)	17,979.10
1241 331A0104 0004	03 IMPRESORA FX-890 9PINES 680CPS 10" USB 240X216 DPI (DONACION METLIFE*MEXICO)	13,558.50
1241 331A0105 0001	1 SERVIDOR HP PROLIANT ML-370 GENERACION 4, MONITOR TECLADO Y MOUSE	101,188.50
1241 331A0105 0002	3 EQPO. COMPUTO HP COMPAQ BUSINESS DESKTOP, CPU, MONITOR, TECLADO Y MOUSE	63,756.00
1241 331A0105 0003	1 NO BREAK MODELO OMNISMART 1400	5,545.45
1241 331A0105 0004	3 UNIDAD DE RESPALDO DE ENERGIA TRIPP LITE OMNISMART 500	5,951.25
1241 331A0105 0005	20 COMPUTADORA COMPAQ MOD.DESKPRO EVO D500 (470023-713)	339,000.00
1241 331A0105 0006	5 IMPRESORA MCA. HP DESKJET 930C	10,750.00
1241 331A0106 0002	01 LECTOR DE CODIGO DE BARRAS MCA. POSLINE SERIE 007130	2,047.00
1241 331A0106 0004	1 C.P.U., TECLADO Y MOUSE MCA. COMPAQ PARA USO EN COMUTADOR TELEFONICO	46,005.60
1241 911A0110 0006	01 TANQUE ESTACIONARIO DE 300 LTS. MCA. INGUSA	3,770.00
1241 911A0110 0042	06 CILINDRO DE GAS DE 30 KGS. MCA. IDEAL	7,788.24
1241 911A0111 0001	1 RELOJ RECEPTOR DE DOCUMENTOS CON CARATULA DIGITAL MODELO LTTC-SP MARCA LATHEN, No. SERIE: U-124740.	10,303.70
1241 911A0111 0003	01 CONGELADOR HORIZONTAL 15 PIES COLOR BLANCO,FRIGIDAIRE CONTROLAJUST.SERIE NO.WB12144704	9,048.00
1241 911A0111 0005	04 LAVADORA SEMIAUTOMATIC. 11 KGS.MCA DAEWOO. SERIES MW119N00660883,MW119N00600689,MW119NOO680884 Y MW119N00690887	16,240.00
1241 911A0111 0006	1 ESTUFA DE GAS CON 4 QUEMADORES ENCENDIDO MANUAL MODELO AW-1000T, MARCA: ACROSS SERIE: VE04643463	2,552.00
1241 911A0111 0008	2 PODADORAS DE 20" CON MOTOR DE 148 CC 3.5 HP MCA: TRUPER	8,236.00
1241 911A0111 0009	2 DESBROZADOR GASOLINA 38CC MARCA: SPARTA SERIES: NO.2051022295 Y NO.2051022256	13,873.60
1241 911A0111 0010	4 LICUADORA CAPACIDAD DE 3 LITROS MODELO LI-3 MARCA: INTERNACIONAL	24,360.00
1241 911A0111 0011	02 PZA ESTUFA GRANDE CON 4 QUEMADORES ACROS HORNO ENCENDIDO MANUAL TERMOCONTROL	7,198.96
1241 911A0111 0012	02 PZA. REFRIGERADOR DE 16 PIES WHIRPOOL.PARRILLAS DE CRISTAL TEMPLADO.CONG. CON PARRILLA JALADERA INTEGRADA CONG. ANTI ESCARCHA	9,597.84
1241 911A0111 0015	30 LITERA IND. MET.REF.TUBULAR DE 3" MOD. ABANICO MCA. KADI	70,470.00
1241 911A0111 0016	1 ESCALERA PROFECIONAL EXTENCION 40 PELDAÑOS MOD. 5063 MCA. INCO	6,759.90



**EDUCACIÓN FEDERALIZADA**
**SISTEMA CONTABLE 2019**
**RELACIÓN DE BIENES MUEBLES QUE COMPONEN SU PATRIMONIO**

Página 35 de 59

Cuenta Pública al 31 de diciembre de 2019

Hora: 04:24:34p. m.

Fecha: 18/02/2020

Código	Descripción del Bien	Valor en Libros
1241 911A0111 0017	01 COMODA MADERA DE CEDRO 4GAV. BARNIZ NATURAL MEDIDAS 80X60X1.5 CMS.	11,310.00
1241 911A0111 0020	10 LITERA INDIVIDUAL MCA. KADI COLOR VERDE, AZUL Y VINO (UN SOLO COLOR FIJO)	23,490.00
1241 911A0111 0021	02 TRINCHADOR FABRICADO EN MADERA PINO BARNIZ NATURAL MEDIDAS 1.80 X 1.22 X 0.45 MTS.	22,852.00
1241 911A0111 0026	01 ESCALERA DE 10.67 MTS, 40 PELDAÑOS ALTURA MAXIMA 9.30M-34 PESO 37.80 KG MOD 5063 MCA INCO	5,776.80
1241 911A0112 0001	03 PARRILLA 6 QUEMADORES, MED. 91.4 X 71.3 X29.0 CMS MARCA DRAGO (CH-2862, FACT 047 A)	46,927.80
1241 911A0112 0007	02 PZA. CIRCUITO CERRADO TV.DRV 4 CANALES MOD.ML-2053 MCA UV-SAFE STAND ALONE (CH-3297 FACT.0766)	14,964.00
1241 911A0112 0008	01 ENFRIADOR VERTICAL 4 PUERTAS 36 PIES MOD. VRQ-35 MCA IBERIA SERIE 542110900390(CH-3342 FACT-099)	45,488.91
1241 911A0112 0010	02 PZA ESTUFA 30" MCA ACROS MOD AF5120Q01 SERIE VE22504842 VE22504783 (CH-3379 FAC-4630)	14,359.64
1241 911A0112 0011	01 PZA TRITURADOR DE HIELO 0.5 HP VEL. 1750 RPM MCA DOS LOBOS MOD MONTERREY COMERC. (CH-3379 FAC-4630)	9,280.00
1241 911A0112 0012	02 PZA TRASTERO/ALACENA (CH-3379 FAC-4630)	2,900.00
1241 911A0112 0013	01 PZA CHOCOMILERA FUENTE SODA MCA OSTER MOD 2523013 (CH-3379 FAC-4629)	4,286.20
1241 911A0112 0014	01 PZA FREIDORA GAS 4LTS MCA DRAGO MOD FG4 SERIE 035-000021(CH-3379 FAC-4629)	5,394.00
1241 911A0112 0015	01 PZA BASCULA DIGITAL CAP 40KG MCA TORREY MOD LPCR40 SERIE 112-064188 (CH-3379 FAC-4629)	3,329.20
1241 911A0112 0016	01 PZA ENFRIADOR 20" 4 PARRILLAS BLANCO COMP-1/4 VOL. 115 MCA IMBERA MOD VR20 SERIE 0961201000006(CH-3379 FAC-4629)	28,681.00
1241 911A0112 0018	1 PZA. ESCALERA ALUMINIO EXT.ALT. 6.40 MTS. 24 ESCALONES MCA. TRUPER (CH-3844 FACT-2220)	7,795.20
1241 911A0112 0020	3 PZA. ESCALERA ALUMINIO 12.19 MTS. 40PELDA. TRUPER ( CH-3792 FACT-2221)	25,438.80
1241 911A0112 0021	1 PZA. PANTALLA LG 27" MOD. DM2780D FULL HD S-110RMDZD6266 (CH-3805 FACT-772)	10,846.00
1241 911A0112 0022	1 PZA. PODER AMPLIFICADOR BACK STAGE MOD.CS12000 (CH-3805 FACT-772)	8,329.99
1241 911A0112 0023	1 PZA. VIDEO PROYECTOR MOD. IN114 MCA. INFOCUS S-BJCB226003081 (CH-3806 FACT-104-A)	8,090.00
1241 911A0112 0024	1 PZA. CAMARA DIGITAL SONY MOD. DSC-HX200V S-05544694 (CH-3913 FACT-770)	12,748.30
1241 911A0112 0025	1 PZA. CAMARA DIGITAL SONY MOD-HDR-CX190 S-01966950 (CH-3913 FACT-770)	9,688.29
1241 911A0112 0026	2 PZA. ENFRIADOR LINEA HI EPEC MOD. VR 04 MCA. IMBERA (CH-3060 FACT- A65)	19,702.14
1241 911A0112 0027	3 PZA. LAVADORA 11 KGS. MOD-DW 1112 MCA. DAEWOO (CH-3060 FACT-A65)	8,700.00
1241 911A0112 0028	1 PZA. ESCALERA TIJERA ALUMINIO MCA- CUPRUM (CH-543 FACT-258)	3,364.00
1241 911A0112 0031	20 LITERA INDUSTRIAL MOD.KADY ESTRUCT. TAB.DE 3 MCA. XELIX(CH-3792 F-2221)	45,448.80
1241 911A0112 0032	1 BANCO MOBIL DE 2 ESCALONES CON AUTOFRENO (CH-3890 F-3002)	2,263.16
1241 911A0112 0033	2 CARRO TRANSPORTADOR DE LIBROS H100 80X50 CMS. MCA. KUKULKAN (CH-3894 F-248)	4,997.28
1241 911A0112 0034	19 PZAS ESTUFA DE PISO DE 30 PULG P/GAS LP CUBIERTA SELLADA PORCELANIZADA MCA IEM MOD E13020	69,426.00

**EDUCACIÓN FEDERALIZADA**
**SISTEMA CONTABLE 2019**
**RELACIÓN DE BIENES MUEBLES QUE COMPONEN SU PATRIMONIO**

Página 36 de 59

Cuenta Pública al 31 de diciembre de 2019

Hora: 04:24:34p. m.

Fecha: 18/02/2020

Código	Descripción del Bien	Valor en Libros
1241 911A0112 0035	10 LITERAS INDIVIDUAL MODELO KADY FABRICADO EN ESTRUCTURA TUBULAR DE 3" MCA XELIX	22,724.40
1241 911A0112 0036	05 PZAZ MESAS DE TRABAJO METALICAS DE 1.20 M DE FRENTE X 0.75 M DE FONDOX0.75M DE ALTURA CALIBRE 18, CUBIERTA DE MELAMINA DE 28 MM DE ESPESOR(CH.3844 FACT 2220)	11,716.00
1241 911A0113 0002	01 ENFRIADORA CON 1 PUERTA DE CRISTAL VERTICAL CAP. 227 LTS. MCA. METAL FRIO S-2231528 (CH-4530 F-3236)	15,694.80
1241 911A0113 0003	01 LAVADORA DE ROPA CON CAPACIDAD DE 12 KG SMI AUTOMATICA MCA. FRIGIDAIRE S-31300462 (CH-4530 F-3236)	4,060.00
1241 911A0113 0004	01 LICUADORA CON VASO DE ALUMINIO CAPACIDAD 14LTS. MCA. INTERNACIONAL S-L17-1211016 (CH-4530 F-3236)	14,500.00
1241 911A0113 0005	03 LAVADORA AUTOMATICA MCA. EASY MOD. LIE17300XBB0 DE 17 KGS (CH-4761 F-0871)	30,920.98
1241 911A0113 0006	02 ENFRIADOR INDUSTRIAL MCA. IBERA MOD. VR35 D BMAD (CH-4761 F-0871)	65,000.00
1241 911A0113 0007	01 ENGARGOLADORA MCA. GBC MX0016 PARA ESPIRAL DE PLASTICO (CH-4761 F-0871)	2,850.00
1241 911A0113 0008	05 ENGARGOLADORA DE ANILLOS METALICOS MCA. PERFEX MOD. DELFIN (CH-4830 F-A 291)	16,182.00
1241 911A0113 0009	01 CONGELADOR DE 10 PIES CUBICOS MCA. CRIOTEC (CH-4825 F-3247)	11,020.00
1241 911A0113 0010	02 ESTUFON EN LINEA MCA. FERRO (CH-1825 F-3247)	12,992.00
1241 911A0113 0012	02 EXTRACTOR DE JUGOS METALICO MCA. TURMIX (CH-4825 F-3247)	6,496.00
1241 911A0113 0013	01 EXTRACTOR DE JUGO ELECTRICO INDUSTRIAL MCA. INDUSTRIAL (CH-4841 F-3251)	8,502.80
1241 911A0113 0014	01 MOLINA PARA CARNE MCA. NIXTAMATIC (CH-4841 F-3251)	8,352.00
1241 911A0113 0015	01 BATIDORA DE 5 LTS. MCA. HAMILTON BECH (CH-4841 F-3251)	6,032.00
1241 911A0113 0016	01 ESTUFON CON HORNO MCA. ACROSS (CH-4841 F-3251)	5,568.00
1241 911A0113 0017	01 REFRIGERADOR DE 11 PIES CUBICOS MCA. MABE (CH-4841 F-3251)	7,888.00
1241 911A0113 0018	01 TRITURADORA DE HIELO MCA. NIXTAMATIC (CH-4841 F-3251)	6,728.00
1241 911A0113 0019	01 HORNO DE MICROONDAS MCA. G.E. (CH-4841 F-3251)	7,540.00
1241 911A0113 0020	05 EBFRIADOR Y CALENTADOR DE AGUA MCA. G.E. (CH-4530 F-3236)	19,140.00
1241 911A0114 0002	01 PZA LOTE 1 REFRIGERADOR DE 11 PIES CUBICO CON LUZ LED SERIE JL8M4BAF400910 MCA SAMSUNG ( FACT 273d8811-4d0f-4922-9da1-554e1f34835d, CH.4196)	5,665.51
1241 911A0114 0003	02 PZAS LOTE 2, SECADORA DE ROPA CON CAPACIDAD DE 16KGS, SECADORA DE GAS, CON SISTEMA ACUDRY 14 CICLOS DE SECADO PUERTA TIPO REPISA SERIE M40502984 Y M41210077 MCA WHIRPOOL(FACTURA 273d8811-4d0f-4922-9da1-554e1f34835d, CH.4196)	11,363.01
1241 911A0114 0004	02 PZAS LOTE 3 PODADORA DE PASTO A GASOLINA MOTOR A GASOLINA 22" 6HP ALTURA AJUSTABLE DE CORTE DE 6 POSICIONES. MOTOR DE FACILL ARRANQUE SERIE XP2001401203B0492 Y XP2001401203B0119 MCA TRUPER (FACT 273d8811-4d0f-4922-922-9da1-554e1f34835d, CH.4196)	10,866.76
1241 911A0114 0006	05 PIEZA ESTUFA GRANDE CON 4 QUEMADORES MODELO NAW35015 MARCA ACROS. (FACT. 381, CH-4689)	16,968.54
1241 911A0114 0007	04 PIEZA REFRIGERADOR DE 18" MODELO WT8240N MARCA WHIRPOOL (FACT. 381, CH-4689)	49,229.29
1241 911A0114 0008	06 PIEZA BATIDORA POTENCIAL 4.8 Q/LITRO CUERPO METALICO, COLOR NEGRO, TAPA FUNCIONAL INCLUIDA, BOL DE ACERO INOX. (FACT. 381, CH-4689)	34,156.13
1241 911A0114 0009	04 PIEZA, LICUADORA SEMI-INDUSTRIAL CON CUCHILLAS ESPECIALES, 5 VELOCIDADES, JARRA DE POLICARBONATO, CAPACIDAD 1.75 LTS. (FACT. 381, CH-4689)	35,224.37

**EDUCACIÓN FEDERALIZADA**
**SISTEMA CONTABLE 2019**
**RELACIÓN DE BIENES MUEBLES QUE COMPONEN SU PATRIMONIO**

Página 37 de 59

**Cuenta Pública al 31 de diciembre de 2019**

Hora: 04:24:34p. m.

Fecha: 18/02/2020

Código	Descripción del Bien	Valor en Libros
1241 911A0114 0010	01 PIEZA OLLA EXPRES INDUSTRIAL DE 20 LTS MARCA PRESTO. (FACT. 314, CH-4678)	5,000.01
1241 911A0114 0012	01 PIEZA ESTUFA INDUSTRIAL CON 8 QUEMADORES MCA. REMAQ. (FACT. 314, CH-4678)	4,625.01
1241 911A0114 0014	03 PIEZA LAVADORA AUTOMATICA DE 15 KGS. 9 CICLOS DE LAVADO, REPROGRAMADOS DE LAVADO TINA SPREACKLE, TAPA METALICA, PANEL DE MANDO LED, MOD. 7MWTW1500AQ. (FACT. 314, CH-4678)	20,981.27
1241 911A0114 0015	01 PIEZA REFRIGERADOR DE 15 PIES. PANEL DE MANDO DIGITAL, CAJON CON TAPA DE CRISTAL, 2 ANAQUELES MEDIOS,. (FACT. 314, CH-4678)	13,262.50
1241 911A0114 0017	01 PIEZA CHOCOMILERA GRANDE, MODELO GS-DMB MCA. MIGSA. (FACT. 314, CH-4678)	3,392.52
1241 911A0114 0018	03 PZAS LAVADORA AUTOMATICA DE 15 KG DE CAPACIDAD MCA LG. (FACT. F7F99DAA-2150-4034-A908-171142A1DBD02, CH.4704)	30,758.68
1241 911A0114 0019	06 PZAS OLLA EXPRESS DE 15 LTS MCA PRESTO (FACT. F7F99DAA-2150-4034-A908-171142A1DBD02, CH.4704)	19,397.52
1241 911A0114 0020	05 PZAS OLLA EXPRESS DE 22 LTS MCA MAGEFESA, (FACT. F7F99DAA-2150-4034-A908-171142A1DBD02, CH.4704)	21,118.38
1241 911A0114 0021	06 PZAS MESA DE COCINA DE APOYO EN ISLA CON PISO DE 1.10 DE ACERO INOXIDABLE MCA KING (FACT. F7F99DAA-2150-4034-A908-171142A1DBD02, CH.4704)	51,364.80
1241 911A0114 0022	01 PZA COPIADORA DE ESCRITORIO MODELO PRO M127FN IMPRESION LASER JET VELOCIDAD DE COPIAS 21 PPM, RESOLUCION DE 600X600 PPP BANDEJA DE 150 HOJAS MCA HP (FACT.9303, D2F7EA73-795A-4DF1-A925-B6B658838935, CH.20)	2,498.64
1241 911A0114 0025	01 PZA REFRIGERADOR DE DOS PUERTAS 12 PIES CUBICOS CON LUZ LED MCA WHIRLPOOL, (FACT.15006, PASIVOS)	5,974.00
1241 911A0114 0026	01 PZA LAVADORA AUTOMATICA CON SECADORA DE 12 KG CON 3 CICLOS, COLOR BLANCO MCA DAEWOO ( FACT.15006, PASIVOS)	5,800.00
1241 911A0114 0027	06 PZAS MAQUINA DE COSER OVERLOCK INDUSTRIAL DE 5 HILOS MCA. SINGER LOTE 01 ( FACT.e09d9448-ffb-496a-9f46-deb42b00582c, PASIVOS )	65,632.80
1241 92000118 0001	01 PZA, AIRE ACONDICIONADO, TIPO MINI SPLIT DE 60.000BTU'S PRIME CONDENSADORA NO. SERIE SAA0WDJ2GDR072000778 EVAPORADORA NO SERIE SAAODDJLFP4182000681 (FACTURA A114, DEL 28/06/2018, TE, 280602, DEL 28/06/2018 PAGADO CON RECURSO AJENO)	36,797.01
1241 92000118 0002	06 PZAS AIRE ACONDICIONADO, TIPO MINI SPLIT 36,000 BTU'S PRIME ( FACTURA A 114, DE FECHA 28/06/2018, TE, 280602, DE FECHA 28/06/2018, PAGADO CON RECURSOS AJENOS)	120,744.59
1241 92000118 0003	09 PZAS AIRE ACONDICIONADO, TIPO MINI SPLIT 24,000 BTU'S PRIME ( FACTURA A 114, DE FECHA 28/06/2018, TE, 280602, DE FECHA 28/06/2018, PAGADO CON RECURSOS AJENOS)	99,721.84
1241 92000118 0004	11 PZAS AIRE ACONDICIONADO, TIPO MINI SPLIT 18,000 BTU'S PRIME ( FACTURA A 114, DE FECHA 28/06/2018, TE, 280602, DE FECHA 28/06/2018, PAGADO CON RECURSOS AJENOS)	110,042.24
1241 92000118 0005	10 PZAS AIRE ACONDICIONADO, TIPO MINI SPLIT 12,000 BTU'S PRIME ( FACTURA A 114, DE FECHA 28/06/2018, TE, 280602, DE FECHA 28/06/2018, PAGADO CON RECURSOS AJENOS)	70,284.39
1241 92000118 0006	61 PZAS COMPUTADOR DE ESCRITORIO HP 280 (FACTURA 200, DE FECHA 15/03/2018, TE: 3641381, FECHA 22/03/2018, PAGADO CON RECURSOS AJENOS)	830,628.29
1241 92000118 0007	20 PZAS COMPUTADOR PORTATIL MCA DELL INSPIRON (FACTURA 200, DE FECHA 15/03/2018, TE: 3641381, FECHA 22/03/2018, PAGADO CON RECURSOS AJENOS)	289,017.71
1241 92000118 0008	02 PZAS ESCANER HP SCANJET 7500 (FACTURA 200, DE FECHA 15/03/2018, TE: 3641381, FECHA 22/03/2018, PAGADO CON RECURSOS AJENOS)	49,909.21

**EDUCACIÓN FEDERALIZADA**
**SISTEMA CONTABLE 2019**
**RELACIÓN DE BIENES MUEBLES QUE COMPONEN SU PATRIMONIO**

Página 38 de 59

**Cuenta Pública al 31 de diciembre de 2019**

Hora: 04:24:34p. m.

Fecha: 18/02/2020

Código	Descripción del Bien	Valor en Libros
1241 92000118 0009	39 PZAS IMPRESORA LASER SAMSUNG SL-M4020ND (FACTURA 202, DE FECHA 15/03/2018, TE: 3641381, FECHA 22/03/2018, PAGADO CON RECURSOS AJENOS)	235,000.00
1241 92000118 0010	50 PZAS COMPOTADORA DE ESCRITORIO HP 280( B99265843E37 DE FECHA 15/03/2018, TE: 537688422/03/2018, PAGADO CON RECURSOS AJENOS)	680,842.86
1241 92000118 0011	19 PZAS COMPUTADORA PORTATIL MARCA DELL INSPIRON(FACTURA B99265843E37, FECHA 15/03/2018, TE: 5376884, FECHA 22/03/2018, PAGADO CON RECURSOS AJENOS)	274,566.83
1241 92000118 0012	01 PZA ESCANER BROTHER ADS-200 DUPLEX (FACTURA B99265843E37, FECHA 15/03/2018, TE: 5376884, FECHA 22/03/2018, PAGADO CON RECURSOS AJENOS)	9,317.04
1241 92000118 0013	01 PZA JUEGO DE SALA DE 3,2 Y 1 PLAZA(FACTURA A 8944, FECHA 13/03/2018, TE: 5929424, FECHA 23/03/2018, PAGADO CON RECURSOS AJENOS)	14,346.88
1241 92000118 0014	05 PZAS FRIGOBAR 110 L (FACTURA A 8944, FECHA 13/03/2018, TE: 5929424, FECHA 23/03/2018, PAGADO CON RECURSOS AJENOS)	37,717.40
1241 92000118 0015	01 PZA CONJUNTO EJECUTIVO DE 180 CM CAOBA /NEGRO (FACTURA A 8962, FECHA 20/03/2018, TE: 5929424, FECHA 23/03/2018, PAGADO CON RECURSOS AJENOS)	25,290.32
1241 92000118 0016	08 PZA CONJUNTO SEMIEJECUTIVO DE 1.60 CM CAOBA /NEGRO (FACTURA A 8962, FECHA 20/03/2018, TE: 5929424, FECHA 23/03/2018, PAGADO CON RECURSOS AJENOS)	125,280.00
1241 92000118 0017	01 PZA CREDENZA 2 PUERTAS 180 X 40 X75 CMS CAOBA /NEGRO (FACTURA A 8962, FECHA 20/03/2018, TE: 5929424, FECHA 23/03/2018, PAGADO CON RECURSOS AJENOS)	10,261.36
1241 92000118 0018	02 PZAS MESA PARA SALA DE JUNTAS PARA 8 PERSONAS DE 240X105X75 CM CAOBA /NEGRO (FACTURA A 8962, FECHA 20/03/2018, TE: 5929424, FECHA 23/03/2018, PAGADO CON RECURSOS AJENOS)	14,358.48
1241 92000118 0019	01 PZA MESA PARA SALA DE JUNTAS PARA 12 PERSONAS DE 360X120X75 CM CAOBA /NEGRO (FACTURA A 8962, FECHA 20/03/2018, TE: 5929424, FECHA 23/03/2018, PAGADO CON RECURSOS AJENOS)	10,621.54
1241 92000118 0020	100 PZAS ARCHIVERO VERTICAL 4 GAVETAS DE 50X50X124 CMS CAOBA /NEGRO (FACTURA A 8962, FECHA 20/03/2018, TE: 5929424, FECHA 23/03/2018, PAGADO CON RECURSOS AJENOS)	724,768.00
1241 92000118 0021	01 PZA SILLON EJECUTIVO REGENCY MODELO RP-1400, MARCA REQUIEZ, (FACTURA A 8966, FECHA 20/03/2018, TE: 5929424, FECHA 23/03/2018, PAGADO CON RECURSOS AJENOS)	7,236.08
1241 92000118 0022	02 PZA FRIGOBAR DE 05 PIES, CONTROL DE TEMPERATURA MECANICO, COLOR BLANCO, CAJON PARA CARNES FRIAS, PARRILLA DE CRISTAL TEMPLADO Y 4 ANAQUELES, MOD. WS5501Q MCA: WHIRLPOOL ENTRADA DE ALMACEN: EM5000-18-006, REQUISICION NO 230, PEDIDO P-18-171, (FACTURA 1324, FECHA 06 12/2018, TE, 071202, PAGADO CON RECURSOS AJENOS)	17,824.00
1241 92000118 0023	02 PZA ESCANER, RESOLUCION DE ESCANEEO OPTICO HASTA 600 PPP, MODELO SCANJET 7500, MARCA HP, ENTRADA DE ALMACEN NO.- EM5000-18-007, REQUISICION NO.-231, PEDIDO NO.- P-18-172, (FACTURA A 325, FECHA 06, FECHA 06 12/2018, TE, 071202, PAGADO CON RECURSOS AJENOS)	66,321.84
1241 92000118 0024	02 PZA PATIN TRASPALETA DE 3 TONELADAS RUEDAS DE NYLON MARCA TRUPER , ENTRADA DE ALMACEN NO.- EM5000-18-008, REQUISICION NO.-232, PEDIDO NO.- P-18-173, (FACTURA A 326, FECHA 06, FECHA 06 12/2018, TE, 071202, PAGADO CON RECURSOS AJENOS)	26,993.20

**EDUCACIÓN FEDERALIZADA**
**SISTEMA CONTABLE 2019**
**RELACIÓN DE BIENES MUEBLES QUE COMPONEN SU PATRIMONIO**

Página 39 de 59

Cuenta Pública al 31 de diciembre de 2019

Hora: 04:24:34p. m.

Fecha: 18/02/2020

Código	Descripción del Bien	Valor en Libros
1241 92000118 0025	03 PZA PROYECTOR TECNOLOGIA DE PROYECCION DLP RESOLUCION SVGA (800X600)BRILLO DE PROYECCION 3500 LUMENES ANSI NUMERO DE PUERTO HDMI: 1, CANTIDAD DE PUERTOS USB 2. 0: 1, MODELO S341 MARCA OPTOMA, ENTRADA DE ALMACEN NO.- EM5000-18-009, REQUISICION NO.-233, PEDIDO NO.- P-18-174, (FACTURA A 327, FECHA 06, FECHA 06 12/2018, TE, 071202, PAGADO CON RECURSOS AJENOS)	36,650.39
1241 92000118 0026	04 PZA ENGARGOLADORA PARA ARILLOS METALICOS PARA CARTA Y OFICIO PERFORA 12 HOJAS, CAPACIDAD DE ENGARGOLADO: HASTA 120 HOJAS MODELO BARRACUDA MARCA PERFEX, ENTRADA DE ALMACEN , EM5000-18-005, REQUISICION NO. 228, PEDIDO NO. P-15-169, (FACTURA NO.- A 322, TE: 071201, FECHA 06/12/2018, PAGADO CON RECURSOS AJENOS)	51,625.99
1242	Mobiliario y Equipo Educativo y Recreativo	13,422,793.68
1242 111A0100 0114	20 AMPLIFICADORES, MOD. PD15-C, MCA. OTTO	57,615.00
1242 111A0100 0116	9 RETROPROYECTORES DE ACETATOS, MCA. DUKANE, MOD. 3010	55,246.00
1242 111A0100 0117	1 TELEVISOR DE 21" MCA. SONY, MOD. KV-21SE42/C	4,233.15
1242 111A0100 0118	1 VIDEO GRABADORA, MCA. SONY VHS	2,998.05
1242 111A0100 0120	14 RETROPROYECTORES DE ACETATO	75,209.86
1242 111A0100 0121	2 VIDEOCASSETERAS MCA. SONY, MOD. SLV-L4X	6,037.50
1242 111A0100 0123	5 PIZARRONES DE ACRILICO DE 1.20 X 2.40 MTS.	12,960.50
1242 111A0100 0124	14 RETROPROYECTORES PARA ACETATOS, MOD. 9050	74,519.97
1242 111A0100 0125	2 TELEVISORES DE COLOR, MCA. SONY 29", MOD. KV-29SL42	17,270.70
1242 111A0100 0127	1 PAR DE BAFLES DE 500 WATTS, MCA. YAMAHA, MOD. SISE	9,825.60
1242 111A0100 0128	20 APARATOS DE SONIDO, MCA. STEREN	59,800.00
1242 111A0100 0129	15 AMPLIFICADORES PDZOWC, MCA. OTTO	59,909.94
1242 111A0100 0130	40 APARATOS DE SONIDO (AMPLIFICADOR, MICROFONO Y TROMPETA)	92,000.00
1242 111A0100 0131	1 TELEVISOR DE 26", MCA. PHILIPS	4,140.00
1242 111A0100 0132	1 VIDEOCASSETERA	2,875.00
1242 111A0100 0133	1 GRABADORA	2,817.50
1242 111A0100 0138	1 CAMARA FOTOGRAFICA, MCA. CANNON	1,495.00
1242 111A0100 0139	5 APARATOS DE SONIDO	14,950.00
1242 111A0101 0031	1 MICROFONO INALAMBRICO, MCA. SHURE, MOD. TV58S, SERIE 712000921	4,256.15
1242 111A0101 0035	2 CAMARAS FOTOGRAFICA, MCA. CANNON, SERIES 5336506 Y 5409416	4,365.16
1242 111A0101 0036	2 VIDEO CAMARAS, MCA. SONY, SERIES 64126 Y 64144	20,634.84
1242 111A0101 0039	1 REPRODUCTORA GRABADORA DE VIDEO VHS DE 6 CABEZAS P/IMAGEN CONG., CAMARA LENTA	1,723.85
1242 111A0101 0040	17 AMPLIFICADORES MEZC. MOD. 300-MC, POTENCIA DE 30 WATTS RMS Y 90 WATTS MUSIC	28,562.55
1242 111A0101 0043	5 AMPLIFICADORES MEZCLADOR, MOD. 300-MC POTENCIA 30 WATTS RMS Y 90 WATTS MUSIC	8,400.75
1242 111A0101 0046	18 RETROPROYECTORES DE ACETATO FACIL ARMADO C/VENT.INT. MOD. SP-2123 MCA. DUKANE	27,675.90
1242 111A0101 0061	1 ESCULTURA TALLADA EN MADERA	2,025.01
1242 111A0102 0158	01 CAMARA DE VIDEO DIGITAL MCA. SONY MOD. DCR-TRV17, SERIE 00945471.	15,853.90
1242 111A0102 0159	02 PROYECTORES DE ACETATO DE RENDIMIENTO LIVIANO	7,762.50
1242 111A0102 0161	01 TELEVISOR DE 21" CON ENTRADA DE VIDEO RCA Y RF, MOD. CT-G21R, MCA. PANASONIC	2,857.75

**EDUCACIÓN FEDERALIZADA**
**SISTEMA CONTABLE 2019**
**RELACIÓN DE BIENES MUEBLES QUE COMPONEN SU PATRIMONIO**

Página 40 de 59

**Cuenta Pública al 31 de diciembre de 2019**

Hora: 04:24:34p. m.

Fecha: 18/02/2020

Código	Descripción del Bien	Valor en Libros
1242 111A0102 0163	03 GRABADORA MCA. AIWA, MOD. CADW-258, SERIE # SO4LM13L0237	4,662.10
1242 111A0102 0164	06 TELEVISOR DE 29", MCA. SAMSUNG, MOD. CL-29D4W.	22,996.55
1242 111A0102 0165	02 MICROFONOS INALAMBRICOS MARCA RADSON MOD. SR-1238.	3,348.80
1242 111A0102 0166	33 PROYECTOR DE ACETATOS DE RENDIMIENTO LIVIANO BRILLANTE.	94,968.15
1242 111A0102 0168	02 VIDEOCAMARA, MCA. SAMSUNG, MOD. SCW61, SERIES # 67AR914373 Y 622567.	10,085.50
1242 111A0102 0170	01 CAMARA FOTOGRAFICA DIGITAL, MCA. KODAK, MOD. DX3600, SERIE KCKAJ21501995.	4,401.05
1242 111A0102 0171	01 CAMARA FOTOGRAFICA TIPO REFLEX, CANON, MOD. EOS REBEL 2000 KIT, SER U0109580	6,346.85
1242 111A0102 0172	01 LENTE, MCA. CANON EF75-300 MM F 4.0, 5, 6 III SERIE 6400111D.	3,786.95
1242 111A0102 0173	05 JUEGOS SUBE Y BAJA, FABRICADO CON ESMALTE RESISTENTE ANTIOXIDANTE.	8,199.50
1242 111A0102 0175	01 CAMARA FOTOGRAFICA TIPO REFLEX DE 35 MM. CANON, MOD. EOS REBEL SER. # 6501	4,279.15
1242 111A0102 0178	01 VIDEOCASSETERA MCA. SAMSUNG VHS, MOD. SVJ-160U, SERIE 6VCT701065F	1,568.60
1242 111A0102 0179	01 TELEVISOR MEGA SONY, MOD. KV-14FV300, SERIE 4029129	2,303.00
1242 111A0102 0181	01 SISTEMA DE DVD CON HOME THEATER MCA. SONY MOD. DAV-C450	6,771.20
1242 111A0102 0182	01 CAMARA FOTOGRAFICA DIGITAL MCA. EPSON MOD. PC2100Z, CON TRIPIE	9,336.85
1242 111A0102 0184	06 CAMARA DE VIDEO, MCA. SONY, FORMATO H18MM, MOD. CCD-TRV108, SERIES 0897101-C	34,872.60
1242 111A0102 0187	01 CONSOLA MEZCLADORA AMPLIF, MCA. SUNN, MOD. ALPHA 9200 MILENIUM, SERIE 00273.	7,777.45
1242 111A0102 0188	02 BAFLES DE 2 VIAS, MCA. SUNN, MOD. 3 DE 50 WATTS RMS, SERIES 28335 Y 28336.	8,194.90
1242 111A0102 0189	01 DECK DOBLE CASSETERA, MCA. TEAC, MOD. W-416, SERIE 671412.	3,617.90
1242 111A0102 0190	01 REPRODUCTOR DE DISCOS COMPACTOS, MCA. TEAC, MOD. PD-D3000, SERIE A0BOX06321.	3,584.55
1242 111A0102 0191	01 MICROFONO INALAMBRICO, MCA. SHURE, MOD. TV31S, SERIE 0711000380.	5,025.50
1242 111A0102 0193	01 RADIOGRABADORA, MCA. SONY, MOD. CFD-9400, SERIE 0157039.	2,009.05
1242 111A0102 0194	01 (EQUIPO DE SONIDO) AMPLIFICADOR MEZC. RADSON, 300MC. TROMPETA RADSON, TR-51,	4,718.45
1242 111A0102 0196	61 PANTALLAS CONSUL DE TRIPIEE MED. 1.77 X 1.77 MTS.	108,732.50
1242 111A0102 0197	25 PIZARRON METALICO VERDE MEDIDAS DE 2.75 X 1.22 MTS. MARCA ESED.	49,105.00
1242 111A0102 0200	01 CAMARA DIGITAL 2 MEGAPIXELES	5,020.04
1242 111A0102 0201	15 TECLADO PORTATIL MCA. CASIO MOD. CTK-571 DE 61 TECLAS SENSITIVAS	43,935.75
1242 111A0103 0257	2 TELEV. A COLOR DE 21" MOD: CL21K3W MCA: SAMSUNG SERIE 3CAW203690 Y 3CAW203861.	6,340.00
1242 111A0103 0258	03 CAMARAS V300- 50 MM. MARCA: VIVITAR SERIES Nos. 20501926,20501764,20501384.	8,521.50
1242 111A0103 0259	01 CAMARA DE VIDEO MODELO: DCR TRV351, MARCA: SONY, SERIE: SO1-4858115-1.	9,429.43
1242 111A0103 0262	74 PANTALLAS DE PROYECCION CONSUL, MCA: DRAPER SHADE.	113,948.90
1242 111A0103 0264	05 DECK DOBLE CASSETERA MCA: TEAC MODELO: W-416	10,223.50
1242 111A0103 0265	02 TELEVISORES DE 21" MCA: SAMSUNG MOD: CL21K5MQ.	4,942.70
1242 111A0103 0266	04 TELEVISORES DE 21" MCA: SAMSUNG MOD: CL21K5MQ.	9,885.40

**EDUCACIÓN FEDERALIZADA**
**SISTEMA CONTABLE 2019**
**RELACIÓN DE BIENES MUEBLES QUE COMPONEN SU PATRIMONIO**

Página 41 de 59

Cuenta Pública al 31 de diciembre de 2019

Hora: 04:24:34p. m.

Fecha: 18/02/2020

Código	Descripción del Bien	Valor en Libros
1242 111A0103 0270	01 AUTO ESTEREO MCA:SONY MOD: CDXMP-50 TOCA MP3.	3,410.56
1242 111A0103 0272	01 MEZCLADORA DE 12 CANALES MCA: PHONIC MOD: MM11805X, CON SERIE NO: MAC1C10429.	4,020.40
1242 111A0103 0273	01 AMPLICADOR ESTEREO MCA: PHONIC MOD: MAX-2500 DE 1500 WATTS.	7,027.65
1242 111A0103 0277	04 BAFLES DE RANGO COMPLETO MCA: YAMAHA MOD: SS15E, DE 500 WATTS.	12,268.20
1242 111A0103 0282	5 PROYECTORES DIG. C/ MONIT.0.7" XGA DDR DMDTECHNOLOGY FROMTEXAS,RESOL. NAT.SXGA	62,229.05
1242 111A0103 0285	1 GRABADORA DOBLE CASSETERA Y UN CD, MOD. CD964A, MCA.LG, SERIE.308HZ01187	1,575.50
1242 111A0103 0286	4 PROYECTORES DE ACETATOS ESTACIONARIO CON 200 LUMENS, MOD.2134, MCA.DUKANE.	10,350.00
1242 111A0103 0287	3 PROYECTORES DE ACETATOS, MOD. 2134, MCA.DUKANE	9,315.00
1242 111A0103 0288	3 TELEVISORES A COLORES DE 29", MOD. DTO-29S2SS, COLOR PLATA, MCA.DAEWOO.	11,833.50
1242 111A0103 0290	15 PAQUETES POWER PACK 620, MOD. POWER PACK, MCA. PHONIC	97,980.00
1242 111A0104 0012	02 PROYECTORES MULTIPROPORSION DIMENSIONAL MARCA OPTOMA MODELO EZPRO755	69,208.70
1242 111A0104 0013	01 PANTALLA PARA PROYECCION MODELO VERSATOL	2,283.56
1242 111A0104 0032	01 PIEZA CAÑON PROYECTOR MODELO LP640	34,330.95
1242 111A0104 0034	01 DVD NC-625 SONY (5 CHAROLAS)	1,999.00
1242 111A0104 0060	01 TELEVISION 29" CT-G2985S PANASONIC SERIE XA4070650.	3,998.99
1242 111A0104 0061	01 COMBO DVD-VCR 596/600/784 L.G.	2,299.00
1242 111A0104 0062	469 AMPLIFICADORES MODELO 450-MCD MARCA RADSON.	2,156,321.30
1242 111A0104 0114	01 AMPLIFICADOR MCA. CRATE MOD. PA-4 SERIE BOTDN30342.	2,553.00
1242 111A0104 0115	01 PAR DE BAFLES MCA. YAMAHA MOD. S15E SERIES 10153653,10153801.	4,398.99
1242 111A0104 0116	01 REPRODUCTOR DE CD MCA. TEAC MOD. CD-P1250 SERIE OAS2917157.	1,630.01
1242 111A0104 0119	02 TELEVISORES DE 21" MCA. SAMSUNG MODELO CL-21K5MQ	5,640.00
1242 111A0104 0128	01 TELEVISOR DE 29" MCA EMERSON MOD. 29PT5631/85R SERIE YA1A0414000553.	5,966.00
1242 111A0104 0133	40 GUITARRAS ACUSTICAS DE MADERA MCA. TATAVASCO MOD. TIP7	98,164.00
1242 111A0104 0201	04 MINICOMPONENTES MOD. BMZ-K1 MCA. AIWA	12,696.00
1242 111A0104 0202	04 T.V. PANTALLA PLANA MOD. KV-34FS120 MCA. SONY	38,410.00
1242 111A0104 0203	04 REPRODUCTORES DE DISCOS COMPACTOS MOD. DVP-NC675P MCA. SONY	7,038.00
1242 111A0105 0006	03 CAÑON VISION PRO 865 MARCA TRIPP LITE SERIE No: P56VSS04539000172,191,282.	67,102.50
1242 111A0105 0026	02 TELEVISIONES MARCA DAEWOO MODELO 29M5SS SERIES MT4ZBD0105/0103.-	7,141.50
1242 111A0105 0035	02 TELEVISORES DE 54" LG RP-54NA40PA SERIES 507RMHRO52553/507RMYA052530.-	33,810.00
1242 111A0105 0064	02 CAMARA DE VIDEO MARCA SONY MODELO CFD-S-35, SERIES 1031927 Y 1030313	15,191.50
1242 111A0105 0067	04 CAMARAS DIGITALES MCA. SAMSUNG MODELO DIGIMAX 301 SERIE 55212653, 2657, 2660, 2719.-	8,303.00
1242 111A0105 0068	06 TELEVISIONES P/PLANA MCA. SAMSUNG MODELO CL-25M6MQ SERIES 38963CCX301919, 500575, 500578, 800531, 800561, 800574.-	23,115.00
1242 111A0105 0069	02 CAMARAS DE VIDEO MARCA SONY MODELO CC-TRV-138 SERIES No. 1844511 Y 1835987.-	15,191.50

**EDUCACIÓN FEDERALIZADA**
**SISTEMA CONTABLE 2019**
**RELACION DE BIENES MUEBLES QUE COMPONEN SU PATRIMONIO**

Página 42 de 59

Cuenta Pública al 31 de diciembre de 2019

Hora: 04:24:34p. m.

Fecha: 18/02/2020

Código	Descripción del Bien	Valor en Libros
1242 111A0106 0001	06 CAÑON PROYECTOR INFOCUS IN24 SERIE No. ARKC63101233,1242,1243,ARKC63200216,1469,1474.-	109,020.00
1242 111A0106 0002	01 CAÑON PROYECTOR INFOCUS IN24 SERIE No. ARKC63101729	18,170.00
1242 111A0106 0003	01 VIDEO CASSETERA Y D.V.D. COMBO MODELO DCSB-87 MCA. DAEWOO SERIE No. GV46DI1445.-	1,784.80
1242 111A0106 0009	01 TELEVISION MCA. SAMSUNG DE 21" MODELO CL21M16 SERIE No. 38053CDL801682.-	2,679.50
1242 111A0106 0018	01 BAFLE DE 15" MARCA YAMAHA MODELO BR 15 SERIE No. 14042110.-	4,000.02
1242 111A0106 0020	04 VIDEO CAMARAS DIGITALES MCA. SONY MODELO DCR-TRV280 SERIE No. 864152,865465/470/513.-	21,328.00
1242 111A0106 0021	02 BOCINAS P/BAFLES MCA. PROSOUND MODELO PRO-18-75OLF 750 WATS.-	6,242.00
1242 111A0106 0025	02 TELEVISORES DE 29" PANTALLA PLANA MARCA DAEWOO No. SERIES: AT5ZAQ0421 Y AT5ZAQ0423.	6,831.00
1242 111A0106 0026	03 CAMARAS DE VIDEO MINI DV MARCA PANASONIC PV-GS39 No. SERIE: F6IA10591R, F6IA10618R Y F6IA10621R.	13,810.35
1242 111A0106 0027	04 BAFLES PROF. DE 15" CON AMPLIFICADOR, 3500 W PMPO MARCA STEREN MODELO BAF-1550.	15,870.00
1242 111A0106 0033	02 PANTALLAS MODELO PICTURE KING TIPO TRIPIE, TAMAÑO: 2.13 x 2.13 MTS. MARCA DA-LITE.	11,819.03
1242 111A0106 0034	01 SISTEMA DE PROYECCION MARCA EPSON MODELO S4 OBTURADOR DE CRISTAL LIQUIDO	12,075.00
1242 111A0106 0043	02 PIZARRONES INTERACTIVO MODELO EBEAM ALFHER.-	20,801.99
1242 111A0106 0044	01 PROYECTOR DE ACETATO MODELO SP-2123-A MCA. DUKANE No. SERIE 200008610.-	3,104.13
1242 111A0106 0047	46 PROYECTORES DE ACETATO PORTATIL MARCA DUKANE MODELO SF-3010.-	341,205.00
1242 111A0106 0056	16 PIZARRONES BLANCOS PORCELANIZADO MODELO PPB300090 MARCA ESCO.-	46,220.80
1242 111A0106 0057	01 PIZARRON INTERACTIVO MODELO TS-600 MCA. POLYVISION SERIE No. DO213549.-	38,755.00
1242 111A0106 0058	04 COCINETAS INTEGRALES MCA. ACROS Y TUCHTLAN SERIE No. VET4102160/2167/2168/4302469.-	87,400.00
1242 111A0106 0074	12 EQUIPOS DE SONIDO (AMPLIFICADOR,TROMPETA,MICROFONO,PEDESTAL,EXTENSIONES).-	86,926.20
1242 111A0106 0075	393 EQUIPOS DE SONIDO (AMPLIFICADOR,TROMPETA,MICROFONO,PEDESTAL,EXTENSIONES).-	2,846,833.05
1242 111A0106 0079	02 DUKANE SUNSPASH (PROYECTOR ESTACIONARIO MOD. 2134 SERIE No. 2077688/768).-	5,566.00
1242 111A0107 0002	02 REQUINTOS.-	3,999.95
1242 111A0107 0003	01 CONTRABAJO.-	3,899.95
1242 111A0107 0004	01 CAMARA FOTOGRAF. DIGITAL MCA. CANNON MOD. POWER SHOT G7 SERIE 4221207085.-	7,199.99
1242 111A0107 0005	01 PIZARRON BLANCO MELAMINICO 2.40 X 1.20 CMS. MARCA KUKULCAN.-	1,235.10
1242 111A0107 0007	01 CAMARA FOTOGRAFICA DIGITAL MCA. FUJI MOD. A400.-	2,000.00
1242 111A0107 0008	10 RADIOGRABADORA CON C.D. AM/FM.-	22,012.50
1242 111A0107 0012	04 CAMARAS DIGITALES MCA. SONY MOD. DCR-DVD508 SERIE.- 702396-D,703816-B,704486-F,702491-9.-	47,999.99
1242 111A0107 0022	03 PROYECTORES MULTIMEDIA MCA. BENQ-MP511 SERIE PD28703157MV0/3492MV0/3164MV0.-	29,247.00
1242 111A0108 0003	01 CAMARA FOTOGRAFICA MCA. CANON MOD. G9 SERIE 6321315049.-	6,650.00
1242 111A0108 0005	08 CAMARAS FOTOGRAFICAS MCA. KODAK MODELO Z1285.-	23,860.20



**EDUCACIÓN FEDERALIZADA**
**SISTEMA CONTABLE 2019**
**RELACIÓN DE BIENES MUEBLES QUE COMPONEN SU PATRIMONIO**

Página 43 de 59

Cuenta Pública al 31 de diciembre de 2019

Hora: 04:24:34p. m.

Fecha: 18/02/2020

Código	Descripción del Bien	Valor en Libros
1242 111A0108 0006	06 PIEZAS DE PROYECTOR INFOCUS WORK BIG-IN2102 SERIE No. AZMB80400916,480,898,946,891,8050015.-	66,599.97
1242 111A0108 0018	04 ACORDEONES DE 05 CAMBIOS MCA. PARROT MOD. 1308.-	21,486.60
1242 111A0108 0020	02 GUITARRONES FINO MCA. OCHOA MOD. GUI-5.-	5,402.70
1242 111A0108 0021	02 CONTRABAJO DE MADERA MCA. OCHOA MOD. CON-9.-	5,977.70
1242 111A0108 0022	04 SAXOFONES MCA. ELDON 02 MOD. ETS420LN y 02 MOD. EAS410LN.-	45,977.00
1242 111A0108 0023	01 CONSOLA 08 CANALES MCA. CRATE MOD. PA8PX SERIE CBF070079.-	3,795.00
1242 111A0108 0024	02 BAFLES CON DOS BOCINAS MCA. PHONIC MOD. SE-725 SERIES SGC1H20230/261.-	6,359.50
1242 111A0108 0027	04 COLUMPIOS MEDIANOS DE 03 CANASTILLAS DE 2.00 X 3.00 MTS.-	12,176.20
1242 111A0108 0031	02 TECLADOS CON ADAPTADOR MCA. YAMAHA MOD. PSR-450 SERIE WTBN001881, P01076.-	12,300.01
1242 111A0108 0032	01 TECLADO MCA. YAMAHA MOD. PSR-403 SERIE WTBNZ05034.-	3,600.00
1242 111A0108 0042	01 BAJO ELECTRICO MARCA YAMAHA MOD. RBX-270JMRB SERIE QNZ013014.-	3,740.00
1242 111A0108 0046	02 VIDEO PROYECTOR MCA. BENQ MOD. MP-612 SERIE PDLB701441SUO/701760SUO.-	17,825.00
1242 111A0108 0050	03 CAMARAS FOTOGRAFICAS MCA. SONY MOD. DSLR-A350K SERIE 2472119/2472156/2472173.-	41,244.75
1242 111A0108 0052	01 MARIMBA DE 4 1/2 OCTAVAS.-	17,077.50
1242 111A0108 0053	01 RETROPROYECTOR MCA. INFOCUS MOD. WORK BIG 2102.-	11,385.00
1242 111A0108 0056	02 CAMARAS FOTOGRAFICAS DIGITALES MCA. CANON MOD. A470 SERIE 6626303457/3470.-	3,795.00
1242 111A0108 0067	01 CAMARA FOTOGRAFICA DIGITAL MCA. CANON MOD. POWER SHOT SD1100 SERIE 6623100937.-	3,284.69
1242 111A0108 0068	02 VIDEOCAMARAS MCA. CANON MOD. GL2 SERIE No. 132502811442, 132680800180.-	58,000.00
1242 111A0108 0069	04 MARIMBAS GRANDES DE 5 y 1/2 OCTAVAS.-	65,550.00
1242 111A0108 0073	01 RETROPROYECTOR MCA. OPTOMA MOD. EP749 SERIE No. 085R741AAACSS0541	11,120.50
1242 111A0108 0074	02 CAMARAS FOTOGRAFICAS MCA. FUJIFILM MOD. FINEPIX Z20FD SERIE 8W507262,8T813770	6,128.51
1242 111A0108 0075	15 ACORDEONES MCA. FARINELLI MOD. 1302	43,659.75
1242 111A0108 0076	21 TECLADOS MCA. YAMAHA MOD. PSR-E213 SERIE 214DTB5017/5018/5019/5020/5021/5022/5023/5024/5025/5059/2060/2061/2062/2063/LO2384/ MO2573/2580/2635/2636/2641/2644	41,296.50
1242 111A0108 0077	04 TELEVISORES DE "29 MCA DAEWOO MOD. DTQ-29F2SSF	9,639.30
1242 111A0108 0078	64 TELEVISORES DE 29" MCA DAEWOO	189,572.90
1242 111A0108 0096	02 TECLADOS DE 61 TECLAS MCA. YAMAHA.-	4,588.50
1242 111A0108 0100	04 CAMARAS DIGITALES MCA. OLYMPUS.-	8,625.00
1242 111A0108 0101	04 CONSOLAS DE 04 CANALES (AMPLIFICADORES) MCA. PHONIC MOD. POWERPOD.-	13,340.00
1242 111A0109 0002	02 VIDEO PROYECTOR MCA. OPTOMA MOD. TS-721 SERIES Q88N822AAAC0159/0944.-	22,080.00
1242 111A0109 0028	02 PIEZAS DE GIMNASIO MIXTO MCA. MARCY MOD. 1559.-	12,999.60
1242 111A0109 0029	01 MEZCLADOR DE SONIDO C/12 CANALES MCA. BEHRINGER SERIE No. 821420560.-	6,279.00
1242 111A0109 0031	01 VIDEOCAM DIGITAL CDR-SR47 (60 GB) MCA. SONY.-	8,578.88
1242 111A0109 0045	01 TELEVISOR PANTALLA PLANA 29" LG SERIE 905RMZL261757	5,232.50

**EDUCACIÓN FEDERALIZADA**
**SISTEMA CONTABLE 2019**
**RELACIÓN DE BIENES MUEBLES QUE COMPONEN SU PATRIMONIO**

Página 44 de 59

**Cuenta Pública al 31 de diciembre de 2019**

Hora: 04:24:34p. m.

Fecha: 18/02/2020

Código	Descripción del Bien	Valor en Libros
1242 111A0109 0046	01 TELEVISOR PANTALLA PLANA 29" LG SERIE 905RMKU261789	5,232.50
1242 111A0109 0047	01 TELEVISOR PANTALLA PLANA 29" LG SERIE 905RMXX261722	5,232.50
1242 111A0109 0049	02 BOCINAS BAFLE PROFESIONAL 2 VIAS CON APLICADOR Y USB	8,970.00
1242 111A0109 0057	01 PARILLA P/COCINA 36 PULG. MCA. MABE MOD. PM9006.-	5,998.29
1242 111A0109 0073	12 TELEVISION DE 29" MCA. PANASONIC MOD. TC-29RX30X SERIES No. XB91128584/17304/17871/28620/28578/28576/28618/28577/17302/17411/17307XC91118074.-	82,085.71
1242 111A0109 0074	10 AMPLIFICADOR MCA. RADSON SERIES No. 09931072/0931076/1090/4133/9045/9116/9106/0947169/7184/7192.-	21,420.00
1242 111A0109 0076	02 VIDEOGRABADORA MCA. SONY MOD. DCR-SR47 SERIE No. 1822615/1829411.-	10,064.10
1242 111A0109 0077	09 CAMARAS KODAK M320 SERIES No. KCGKV94000321/322/323/324/359/425/426/427/428.-	31,989.27
1242 111A0109 0078	22 PIEZAS, RADIOGRABADORAS MOD. CFD-RG880CP, USB, MP3, C/CONTROL REMOTO MCA. SONY.	104,268.89
1242 111A0110 0001	10 CAMARA FOTOGRAFICA DIGITAL SONY CIBER-SHOT DSC-S930	25,289.16
1242 111A0110 0002	01 TELEVISOR DE 21" COLOR PLATA DAEWOO No. SERIE XTO6N0881330	2,732.55
1242 111A0110 0036	02 BATERIAS MUSICAL ACUSTICA DE 5 PZAS CON BANCO Y PLATILLO MARCA CODA	13,200.80
1242 111A0110 0037	03 PAQUETES DE GUITARRA ELECTRICA, INCLUYE COMBO, FUNDA, TAHALI, CABLE, MARCA AXL	7,864.80
1242 111A0110 0038	01 COLUMPIO 3 CANASTILLAS FABRICADO EN TUBULAR, ESMALTE CORROSIVO COLORES ALEGRES	3,996.20
1242 111A0110 0039	01 PASAMANOS HORIZONTAL FABRICADO EN TUBULAR, PINTURA EWSMALTE CORROSIVO 2*3 COLORES ALEGRES	2,985.84
1242 111A0110 0041	20 PIZARRON METALICO PORCELANIZADO BLANCO DE 900*3000 MM. MARCA DIANA	45,704.00
1242 111A0110 0042	1 VIDEOPROYECTOR CON TECNOLOGIA DLP. MOD. D825ES MARCA VIVITEK	8,402.05
1242 111A0110 0043	02 EQUIPO DE GIMNASIO MULTIFUNCION MIXTO, MARCA EVOLUTION	5,800.00
1242 111A0110 0045	21 PIZARRON METALICO PORCELANIZADO DE 3.00*0.90 MTS	47,380.20
1242 111A0110 0046	164 PIZARRONES METALICO PORCELANIZADO BLANCO MCA. DIANA.	365,880.24
1242 111A0110 0049	01 TEELEVISOR DE 32" PANTALLA LCD LG MOD. 32 LD320 SERIE No. 05MQK2G404.-	10,254.40
1242 111A0110 0050	01 EQUIPO DE SONIDO PAQ. AUDIO PHONIC POWER PACK 750 MCA. KLINGT.-	19,899.80
1242 111A0110 0052	03 PROYECTOR CAÑON PICO PROYECTOR DE BOLSILLO TECNOL. DIP MOD. PICO MCA. OPTOMA	19,007.76
1242 111A0110 0053	01 PROYECTOR CAÑON RESOLUCION RESI-SVGA MOD. D825ES MCA. VIVITEK.-	11,018.84
1242 111A0110 0054	03 TELEVISION LCD PANTALLA PLANA 27" MOD. M2762D-PC MCA. LG.-	26,065.20
1242 111A0110 0055	08 TELEVISION 21" PANTALLA PLANA CINESCOPIO MOD. CL21B501 MCA. SAMSUNG.-	22,179.20
1242 111A0110 0056	02 VIDEOPROYECTOR MARCA NEC MOD. PN216	25,056.00
1242 111A0110 0096	04 BAJO ELECTRICO MARCA YAMAHA MODELO RBX-170	16,077.60
1242 111A0110 0132	6 PZAS GUITARRAS ELECTRICAS MCA. ALMER	12,150.00
1242 111A0111 0002	10 TELEVISORES PANTALLA LCD 46"MOD.KDL-46EX521 MCA SONY	291,171.60
1242 111A0111 0003	3 VIDEOPROYECTOR MODELO MP670 SERIE NO. PDX7A00161031, PDX7A00185031, PDX7A00198031	57,420.00
1242 111A0111 0004	10 PEDESTAL SENCILLO MODELO: SOPORTE PEDESTAL SENCILLO MCA. AEROVISION	78,880.00

**EDUCACIÓN FEDERALIZADA**
**SISTEMA CONTABLE 2019**
**RELACIÓN DE BIENES MUEBLES QUE COMPONEN SU PATRIMONIO**

Página 45 de 59

Cuenta Pública al 31 de diciembre de 2019

Hora: 04:24:34p. m.

Fecha: 18/02/2020

Código	Descripción del Bien	Valor en Libros
1242 111A0111 0007	01 VIDEOPROYECTOR MCA BENQ.MOD.MS510,2700 LUMINES 3D DLP REALY SERIE:PDF4B00209001	9,350.58
1242 111A0111 0008	01 BAFLE ACTIVO TOMMS.MOD.SC-1583,3600 WATTS(PMPO),USB.(PODER)	12,139.40
1242 111A0111 0009	04 RADIO GRABADORA MCA.SONY MOD.ZS-H20CP. POTENCIA DE9 W RAMS(130 W PMPO)	10,811.20
1242 111A0112 0002	01 PZA VIDEOPROYECTOR MCA INFOCUS INI114 TECNOLOGIA DDDDDE PROYECCION DPL BRILLO DE PROYECTOR 2700 LUMINES DEL ANSI (CH.405 FACT A2616)	8,096.80
1242 111A0112 0003	10 PIEZA PROYECTOR 2700 LUMENES, TEC. DLP, RES. SVGA(800x600), MOD. IN112 MCA. INFOCUS, FACT. 115 A.	76,038.00
1242 111A0112 0004	43 PZA. PIZARRON METALICO PORCELANIZADO BLANCO 2400X1200 MMS. (CH-3781 FACT-849)	128,540.76
1242 111A0112 0005	21 PZA. PIZARRON METALICO PORCELANIZADO BLANCO 2400X1200MMS. (CH-3784 FACT-846)	62,775.72
1242 111A0112 0006	18 PZA. PIZARRON METALICO PORCELANIZADO BLANCO 2400X1200 MMS. (CH-3786 FACT-851)	53,807.76
1242 111A0112 0007	14 PZA. PIZARRON METALICO PORCELANIZADO BLANCO 2400X1200 MMS. (CH-3787 FACT-853)	41,850.48
1242 111A0112 0008	54 PZA. PIZARRON METALICO PORECLANIZADO BLANCO 2400X1200 MMS. (CH-3791 FACT-847)	161,423.28
1242 111A0112 0009	19 PZA. PIZARRON METALICO PORCELANIZADO BLANCO 12400X1200 MMS. (CH-3794 FACT-850)	56,797.08
1242 111A0113 0002	09 VIDEO PROYECTOR DLP MS502 MCA. BENQ (CH-4486 F-1981)	75,992.76
1242 111A0113 0004	03 SINTONIZADOR TERRESTRE ATSC MCA. SONY MOD. KDL-32R400A (CH-4838 F-229)	19,314.00
1242 111A0114 0002	09 VIDEOS PROYECTORES BENQ DLP MS521P SVGA	53,609.40
1242 111A0114 0003	24 PZAS VIDEO PROYECTOR MCA. OPTOMA MOD X 316, CON TECNOLOGIA DE VISUALIZACION DLP LUMINOSIDAD, (FACT. SERIE/FOLIO 8803, UUID, CH. 4197)	161,120.52
1242 111A0114 0004	34 PZAS VIDEO PROYECTOR MCA OPTOMA MOD.X316, TECNOLOGIA DE VISUALIZACION. DLP (BRILLO)3200, ANSI, SERIES SERIES, Q8VH347AAAAAC0607, 0629,0637,0623,0603,0712,0646,0619,0645,0635,0644,0601,0604,0616,0611,0610,0670,0710,0665,0587,0664,0688,0685,0627,0633,0658,0671,0697,0714,0717,0487,0502,0149 Y 0157, (FACT SERIE 8804 FOLIO D40329E5-7642-4658-984C-A6C1D2740A7C, CH.4236)	231,172.92
1242 111A0114 0008	03 BASCULA PESO Y MEDIDA CAPACIDAD 140 KGS. CON ESTADIMETRO DIMENSION 44x53x148 MCA. BAME (FACT. 375 CH. 4676).-	10,125.03
1242 111A0114 0009	01 PZA VIDEOPROYECTOR BENQ MOD. MX666(9H.J9P77.13L)TECNOLOGIA DE EXHIBICION DPL,RESOLUCION NEGATIVA, XGA 1024X7680, (FACT.9304, FOLIO 9A0D235A-39EE-4BB4-A7AC-34488ADFF42, CH.19)	12,895.72
1242 11583315 0002	01 PZA PANTALLA CON TRIPIE MCA APOLLO 70" (1.78 X 1.78) (FACT 12989 CH-320)	2,505.60
1242 211A0111 0001	01 EQ. DEGIMNASIO MULTIFUNCIONAL MIXTO.CON CAMINADORA,ESCALADORA,DISCO TWITER.MCA BIONIC FITNESS	4,384.80
1242 211A0111 0002	01 CAMINADORA ELIPTICA MCA BIONIC FINTESS	4,048.40
1242 211A0111 0003	01 AEROGYM CON VELOCIDAD DIGITAL. VICI SPINNINC. MCA BOINIC FITNESS.	4,263.00
1242 211A0112 0001	01 PIEZA CAMINADORA ELECTRICA FULL IMPAC MOD. SK80800	3,100.00
1242 211A0112 0002	01 PIEZA ESCALADORA ELIPTICA SILENCIOSA C/PESAS MCA. BODY FIT MOD. BF-0R-1028.-	5,099.50
1242 211A0112 0003	01 PIEZA BICICLETA SPINING BODY FIT MOD. BF-SBK9-2F.-	4,798.50
1242 211A0112 0004	02 TELEVISORES PANTALLA PLASMA 50" MCA. LG MOD. 50PA4500 No. SERIE 208RMDAN827, 208RMXXAN834.-	26,181.20

**EDUCACIÓN FEDERALIZADA**
**SISTEMA CONTABLE 2019**
**RELACIÓN DE BIENES MUEBLES QUE COMPONEN SU PATRIMONIO**

Página 46 de 59

Cuenta Pública al 31 de diciembre de 2019

Hora: 04:24:34p. m.

Fecha: 18/02/2020

Código	Descripción del Bien	Valor en Libros
1242 311A0104 0001	01 CAMARA DE VIDEO DIGIAL MOD. PV-DV 123N, MCA. PANASONIC, SERIE G3SA10254	7,500.00
1242 311A0106 0030	02 CAMARAS DIGITALES MCA. SONY MODELO CIBER-SHOT DSC-W30 SERIE S01-8483084-L/8494067-0	9,172.95
1242 311A0109 0025	03 PROYECTOR MULTIMEDIA MCA. OPTOMA MOD. EX532 SERIES 1D091U02109260028/60305/60392.-	9,775.00
1242 311A0109 0049	03 VIDEO PROYECTOR MCA. OPTAMA MOD. EX532	50,370.00
1242 311A0113 0002	01 CAMARA FOTOGRAFICA MCA. SONY MOD. DSC-W710 SERIE S0150651014 (CH-4403 F-222)	2,550.00
1242 311A0199 0013	01 CAMARA DE VIDEO SONY MOD. CCD-TR330 SERIE No. 28592.-	10,307.45
1242 311A0199 0015	01 CAMARA DE VIDEO SONY CCD-TRV169K.-	24,777.90
1242 911A0111 0002	94 TELEVISIONES A COLOR DE 21" PANTALLA PLANA MOD.DTQ-2132SS,MCA.DAEWOO	195,255.84
1242 911A0112 0001	3 SILLAS PERIQUERA DINNER MOD.1031 MCA. ABATO (CH-2546, FACTS. 4568, 4569)	11,136.00
1242 911A0112 0003	3 CUBO GAJO MCA. ABATO (CH-2546, FACTS. 4568, 4569)	7,656.00
1242 911A0112 0004	3 HEXAGONO DE TEXTURAS MCA. ABATO (CH-2546, FACTS. 4568, 4569)	13,920.00
1242 911A0112 0005	3 CUBO ROMPE FIGURAS MCA. ABATO. (CH-2546, FACTS. 4568, 4569)	9,744.00
1242 911A0112 0006	3 CUBO TRANSFORMABLE TRANSPORTES MARCA. ABATO (CH-2546, FACTS. 4568, 4569)	10,440.00
1242 911A0112 0007	3 ALBERCA DE PELOTAS HEXAGONAL MARCA ABATO (CH-2546, FACTS. 4568, 4569)	89,836.20
1242 911A0112 0008	16 PZA CONSOLA MEZCLADORA AMPLIFICADA 4 CANALES P/MICR. MOD. MIX-1404USM MCA FUSSION ACUSTIC (CH.3100 FACT.074 A)	120,510.08
1242 911A0112 0010	01 PZA AMPLIFICADOR DE 6 CANALES MCA RADOX DE 7 BANDAS (CH.3059, FACT. 0761)	12,155.00
1242 911A0112 0011	21 EQ CONSOLAS MEZCLADORA AMPLIFICADA 4 CANALES P/MICROFONO O INSTR.MOD MIX-1404USB MCA FOSSION ACUSTIC (CH.366 FACT 073A)	60,973.08
1242 911A0113 0002	59 PIZARRON METALICO PORCELANIZADO BLANCO (PASIVO F-1039 A)	170,833.08
1242 911A0113 0003	19 PIZARRON METALICO PORCELANIZADO BLANCO (PASIVO F-1040 A)	55,014.04
1242 911A0113 0004	17 PIZARRON METALICO PORCELANIZADO BLANCO (PASIVO F-1042 A)	49,223.10
1242 911A0113 0005	21 PIZARRON METALICO PORCELANIZADO BLANCO (PASIVO F-1043 A)	60,805.00
1242 911A0113 0006	44 PIZARRON METALICO PORCELANIZADO BLANCO (PASIVO F-1044 A)	127,400.94
1242 911A0113 0007	12 PIZARRON METALICO PORCELANIZADO BLANCO (PASIVO F-1045 A)	34,745.72
1242 911A0113 0008	01 SISTEMA DE AUDIO PROFESIONAL MCA. MEGAPOWER MOD. 047-333 (CH-4483 F-3227)	19,256.00
1242 911A0113 0009	01 TELEVISOR PANTALLA PLASMA 50" MCA. LG SERIE 308RMYAGD114 (CH-4483 F-3227)	13,717.00
1242 911A0113 0010	01 EQUIPO MINICOMPONENTE POTENCIA REAL TOTAL RMS1650 WATS MCA. SAMSUNG SERIE Z6YX1CHD900115 (CH-4483 F-3227)	14,516.99
1242 911A0113 0011	3 HEXAGONOS DE TEXTURAS MCA. MCG, EDUCATODO (CH-4709 F-A-122)	14,041.80
1242 911A0113 0012	03 CUBO ROMPEFIGURAS DE TELA MCA.MCG, EDUCATODO (CH-4709 F-A-122)	9,744.00
1242 911A0113 0013	03 CUBO TRANSFORMABLE TRANSPORTES DE TELA MCA. MCG, EDUCATODO (CH-4709 F-A-122)	11,310.00
1242 911A0114 0002	22 PIZARRON METALICO PORCELANIZADO BLANCO (CH-3137 F-212 PEDIDO NO.- P-14-029)	67,766.57
1242 911A0114 0003	21 PIZARRON METALICO PORCELANIZADO BLANCO (CH-3143 F-208 PEDIDO NO.- P-14-025)	64,686.27
1242 911A0114 0004	69 PIZARRON METALICO PORCELANIZADO BLANCO (CH-3145 F-209 PEDIDO NO.- P-14-026)	212,540.62

**EDUCACIÓN FEDERALIZADA**
**SISTEMA CONTABLE 2019**
**RELACIÓN DE BIENES MUEBLES QUE COMPONEN SU PATRIMONIO**

Página 47 de 59

**Cuenta Pública al 31 de diciembre de 2019**

Hora: 04:24:34p. m.

Fecha: 18/02/2020

Código	Descripción del Bien	Valor en Libros
1242 911A0114 0005	51 PIZARRON METALICO PORCELANIZADO BLANCO (CH-3147 F-210 PEDIDO NO.- P-14-027)	157,095.24
1242 911A0114 0006	13 PIZARRON METALICO PORCELANIZADO BLANCO (CH-3151 F-207 PEDIDO NO.- P-14-024)	40,043.87
1242 911A0114 0007	21 PIZARRON METALICO PORCELANIZADO BLANCO (CH-3153 F-211 PEDIDO NO.- P-14-028)	64,686.27
1242 911A0114 0008	01 PZA TELEVISOR PANTALLA PLASMA DE 50", MCA LG LOTE 1 SERIE 404RM2X43754 (FACT 3d7c3d1a-7aea-4630-9fbd-b867fba8171d, CH.4508)	7,777.22
1242 911A0114 0009	01 PZA RESBALADILLA GRANDE DE 3 M COLORES ATRACTIVOS MCA ESED LOTE 2 (FACT 299, CH.4508)	5,517.42
1242 911A0114 0010	01 PZA SISTEMA DE AUDIO PROFESIONAL CON CONSOLA AMPLIFICADORA DE 6 CANALES, 6 CONEXIONES, PARA MICROFONO O INSTR. MUSICAL PARA DVD, CD, MP3, ENTRADA USB, ECUALIZADOR DE 5 BANDAS, ECUALIZADOR GRAFICO PARA GRAVES, MEDIOS Y AGUDOS POR CANAL DE CONEXION RCA(FACT 7007, CH.4554)	14,987.20
1242 911A0114 0011	03 JGS KIT DE JUEGOS DE PATIO, IDEAL PARA COORDINACION PSICOMOTORA EDUCACION VIAL, EJERCICIOS FISICOS ARMADO LIBRE Y UBICACION ESPECIAL. (FACT. 376,CH-4677)	12,807.69
1242 911A0114 0012	03 JGS KIT DE ESTIMULACION DE 6 PIEZAS CON TUNEL (FACT. 376, CH-4677)	17,423.07
1242 911A0114 0014	03 PIEZA KIT DE ESTIMULACION DE 8 PZAS, INCLUYE 1 RAMP, 1 COLCHONETA, 1 CUBO, 2 RODILLOS, 1 CUÑA, 4 1/2 LUNAS, 1 TRIANGULO 1 COLCHONETA. (FACT. 376, CH-4677)	17,423.07
1242 911A0114 0016	06 PZAS MESA DE MANICURE DE DISEÑO MEDIO Y ESPACIO GRANDE CONTIENE CAJONES Y PUERTA PARA GUARDAR PRODUCTOS MOD. BOLOGNIA, MCA FUENTES DE LA BELLEZA (FACT.35777598-B808-428A-83DF-67C30488E7CA, CH.4698)	18,881.23
1242 911A0114 0017	06 PZAS SILLON DE CORTE DE LARGA DURACION PARA LOS ESTILISTA CON PLACA DE ACERO CROMADO EN EL RESPALDO Y ASIENTO REFORZADO Y BASE NEUMATICA AJUSTABLE MOD. MANGO MCA FUENTE DE LA BELLEZA (FACT.35777598-B808-428A-83DF-67C30488E7CA, CH.4698)	18,470.59
1242 911A0114 0018	07 PZAS MESA AUXILIAR PARA SILLONES DE BELLEZA AUXILIAR CON PLATAFORMA DE METAL CON RUEDAS Y CUATRO CAJONES CON PORTA TENAZAS O SECADORA MOD GRECO,MCA FUENTES DE LA BELLEZA. (FACT.35777598-B808-428A-83DF-67C30488E7CA, CH.4698)	24,306.16
1242 911A0114 0019	04 PZAS LAVABO PARA SALONES DE BELLEZA TARJA MOBIL CON PUERTA LATERAL MODELO MANGO, MCA FUENTES DE LA BELLEZA (FACT.35777598-B808-428A-83DF-67C30488E7CA, CH.4698)	16,476.13
1242 911A0114 0020	08 PZAS TOCADOR PARA SALONES DE BELLEZA Y ESTETICA CON CAJON Y ENTREPAÑOS PARA GUARDAR PRODUCTOS DE BELLEZA MOD. ANDROMEDA, MCA FUENTES DE LA BELLEZA (FACT.35777598-B808-428A-83DF-67C30488E7CA, CH.4698)	26,270.01
1243	Equipo e Instrumental Médico y de Laboratorio	282,326.42
1243 111A0100 0001	01 BASCULA DE 120 KG.	1,863.00
1243 111A0104 0002	01 ESTERILIZADOR DIGITAL PARA MATERIAL QUIRURGICO, MCA. ZEYCO, SERIE 539ENE04	4,025.00
1243 111A0104 0003	01 BASCULA C/ESTADIMETRO, ESCALA P/MEDIR ESTATURA 1.95 MTS. MCA. NUEVO LEON.	2,162.00
1243 111A0104 0004	02 RESUCITADORES REHUSABLE PARA ADULTO, INCLUYE MASCARILLA MCA. SHINMED.	3,266.00
1243 111A0104 0005	02 ESTUCHES DIAGNOSTICO METALICO PARA OIDO, NARIZ Y GARGANTA, MCA. GOWLANDS.	4,531.00
1243 111A0104 0006	02 TANQUES DE OXIGENO MOVIL DE 682 LTS. FRASCO HUEMDECEDOR MCA. MADA.	5,336.00

**EDUCACIÓN FEDERALIZADA**
**SISTEMA CONTABLE 2019**
**RELACIÓN DE BIENES MUEBLES QUE COMPONEN SU PATRIMONIO**

Página 48 de 59

Cuenta Pública al 31 de diciembre de 2019

Hora: 04:24:34p. m.

Fecha: 18/02/2020

Código	Descripción del Bien	Valor en Libros
1243 111A0104 0008	02 MESAS DE EXPLORACION, CUBIERTA CON 3 SECCIONES, MCA. ROCHESTER.	5,566.00
1243 111A0104 0009	01 MESA DE MAYO CON CHAROLA, MCA. ROCHESTER.	1,380.00
1243 111A0104 0010	01 CAMILLA CARRO, TIPO HOSPITAL CON RESPALDO ABATIBLE, MCA. ROCHESTER.	4,462.00
1243 111A0104 0011	02 EQUIPOS PARA CUANTIFICAR GCT GLUCOMETRO ACCUTREND APARATO Y MANUAL	7,820.00
1243 111A0104 0013	02 ELECTROCAUTERIO CAA	6,578.00
1243 111A0104 0014	02 MICROSCOPIOS	4,708.80
1243 111A0104 0016	15 ESTERILIZADORES ELECTRICOS MCA. CAISA DIGITAL SERIES DIFERENTES.	29,842.50
1243 111A0106 0001	03 ESTUCHES DE DIAGNOSTICO.-	5,872.49
1243 111A0106 0002	02 BASCULAS MECANICAS PARA PERSONAS CON ESTADIMETRO MODELO 425 MCA. BAME.-	6,543.50
1243 111A0106 0028	21 ESTETOSCOPIO SIMPLE Y BAUMANOMETRO DIGITAL	19,515.37
1243 111A0109 0035	27 BASCULAS PARA USO MEDICO DE 160 KGS. MCA. BAME.-	58,653.45
1243 111A0109 0042	05 BASCULAS P/USO MEDICO MCA. BAME 160 KGS.	10,861.75
1243 111A0111 0001	04 BASCULAS CON ALTIMETRO (USO MEDICO)	12,441.00
1243 111A0197 0001	01 MICROSCOPIO	7,459.00
1243 111A0198 0001	08 MICROSCOPIOS MONOCULAR MIC S-MONOLUX	38,356.36
1243 111A0198 0002	05 MICROSCOPIOS TASCOS MOD. 6040-B	7,500.00
1243 12000118 0001	02 PZA ESTUCHE DE DIAGNOSTICO MCA RIESTER INCLUYE 1 LAMPARA DE VACIO, 1 ESPECULO NASAL, 1 OTOSCOPIO , 2 ESPECULOS LARINGEOS, 1 PORTA LAMPARAS, SOPORTES PARA DEPRESORES ( FACTURA 25, DE FECHA 25/07/2018, TE, 090807, PAGADO CON RECURSOS AJENOS)	15,312.00
1243 211A0104 0024	01 AUTO CLAVE VERTICAL DE ACERO INOXIDABLE SERI 960 MARCA AESA	18,271.20
1244	Vehículos y Equipo de Transporte	23,502,867.56
1244 111A0103 0005	01 NEON,MCA. DODGE, MOD.2003, 4 PUERTAS,COLOR GRAFITO, SERIE 3D154084	133,000.00
1244 111A0103 0006	01 NEON, MCA,DODGE,MOD.2003, COLOR BLANCO,SERIE 3D173695	133,000.00
1244 111A0103 0007	01 NEON, MCA.DODGE,MOD.2003,COLOR AZUL ATLANTICO,SERIE 3D173697	133,000.00
1244 111A0103 0009	01 RAM WAGON 1500 TIPO VAN, MCA. DODGE,MOD.2003,COLOR VERDE,SERIE 3K502821	202,300.00
1244 111A0103 0010	01 RAM WAGON 1500 TIPO VAN,MCA.DODGE,MOD.2003,COLOR BLANCO,SERIE 3K504658	202,300.00
1244 111A0103 0013	01 CAMION KODIAK CON REDILAS 2 PUERTAS MARCA CHEVROLET 12 TONS.	493,000.40
1244 111A0103 0014	01 CAMION FORD F-350 TIPO ESTACAS MOD. 2003 MOTOR V-8 CILINDROS	203,650.00
1244 111A0103 0015	01 VOLKSWAGEN SEDAN.MOTOR ACD459168 SERIE 3VWS1A1B73M912764.MOD.2003	77,135.00
1244 111A0103 0016	01 VOLKSWAGEN SEDAN MOTOR ACD459206 SERIE 3VWS1A1B03M912802 MOD.2003	77,135.00
1244 111A0103 0017	01 VOLKSWAGEN SEDAN MOTOR ACD458109 SERIE 3VWS1A1B83M911705 MOD.2003	77,135.00
1244 111A0103 0020	01 VOLKSWAGEN SEDAN MOTOR ACD458846 SERIE 3VWS1A1B73M912442 MOD.2003	77,135.00
1244 111A0103 0022	01 AUTOB.MCA.VOLVO TIPO M.A.S.A.MD.C11-RFL NO.MOT.46273093 S/3CEJ2X51235002803.	1,192,000.00

**EDUCACIÓN FEDERALIZADA**
**SISTEMA CONTABLE 2019**
**RELACIÓN DE BIENES MUEBLES QUE COMPONEN SU PATRIMONIO**

Página 49 de 59

Cuenta Pública al 31 de diciembre de 2019

Hora: 04:24:34p. m.

Fecha: 18/02/2020

Código	Descripción del Bien	Valor en Libros
1244 111A0103 0023	01 CAMION MCA.FORD PICK-UP MODELO 2003	171,500.01
1244 111A0104 0002	01 UNIDAD TIPO PICK-UP F-250 MCA. FORD MODELO 2004 SERIE 3FTEF17W24MA28096	230,000.00
1244 111A0104 0003	01 UNIDAD TIPO SEDAN 04 PUERTAS MCA. DODGE NEON MOD. 2004	134,500.00
1244 111A0105 0001	02 UNIDADES TIPOS CHASIS MODELO 2005 MARCA CHEVROLET KODIAK.-	508,449.50
1244 111A0105 0002	01 VEHICULO CHEVROLET SILVERADO 1500 CABINA REGULAR SERIE: 3GBEC14X15M110963	167,267.50
1244 111A0105 0003	01 VEHICULO MARCA CHEVROLET KODIAK MODELO 2005 SERIE No. 3GBP7H1C95M120941.-	508,449.50
1244 111A0105 0004	01 VEHICULO MARCA CHEVROLET SILVERADO 1500/MODELO 2005 SERIE 3GBEC14X15M111028.-	167,267.50
1244 111A0105 0006	01 VEHICULO MARCA CHEVROLET SILVERADO 1500 MODELO 2005 SERIE 3GBEC14X75M111017.-	167,267.50
1244 111A0105 0010	01 VEHICULO MARCA DODGE NEON 4 PUERTAS COLOR ROJO MOD. 2005 SERIE No. 5D203016.	129,000.00
1244 111A0105 0011	01 VEHICULO MARCA DODGE NEON 4 PUERTAS COLOR BLANCO MOD. 2005 SERIE No.5D204249.	129,000.00
1244 111A0105 0012	01 VEHICULO MARCA DODGE RAM 4000 CHASIS COLOR ROJO MOD. 2006 SERIE No. 6G114610.	217,000.00
1244 111A0105 0013	01 VEHICULO MARCA DODGE RAM 4000 CHASIS COLOR ROJO MOD. 2006 SERIE No. 6G120287.	217,000.00
1244 111A0105 0014	01 VEHICULO MARCA DODGE RAM 4000 CHASIS COLOR ROJO MOD. 2006 SERIE No. 6G120286.	217,000.00
1244 111A0105 0015	01 VEHICULO MARCA DODGE RAM 4000 CHASIS COLOR BLANCO MOD. 2006 SERIE No. 6G114748.	217,000.00
1244 111A0107 0001	01 VEHICULO CHEVROLET CHEVY C2, 05 PUERTAS MOD. 2008 SERIE 3G1SF61X28S103858.-	103,816.00
1244 111A0108 0001	01 AUTOBUS MCA. MERCEDES BENZ MODELO OMC1626/21L SERIE 3MBAA4CS58M028001.-	1,795,895.00
1244 111A0108 0002	01 VEHICULO COLOR BLANCO LINEA SUBURBAN MCA. CHEVROLET MOD. 2008 SERIE 3GNFC16J08G291072.-	438,185.86
1244 111A0108 0003	01 UNIDAD TIPO PICK-UP MCA. FORD MOD. 2009 SERIE 3FTGF17279MA00419.-	160,167.00
1244 111A0108 0004	01 UNIDAD TIPO PICK-UP MCA. FORD MOD. 2009 SERIE 3FTGF17259MA00418.-	160,167.00
1244 111A0108 0005	01 UNIDAD TIPO PICK-UP MCA. FORD MOD. 2009 SERIE 3FTGF17239MA00417.-	160,167.00
1244 111A0108 0006	01 UNIDAD TIPO PICK-UP MCA. FORD MOD. 2009 SERIE 3FTGF17209MA00410.-	160,167.00
1244 111A0108 0007	01 UNIDAD TIPO PICK-UP MCA. FORD MOD. 2009 SERIE 3FTGF17249MA00409.-	160,167.00
1244 111A0108 0008	01 UNIDAD TIPO PICK-UP MCA. FORD MOD. 2009 SERIE 3FTGF17219MA00397.-	160,167.00
1244 111A0108 0009	01 UNIDAD TIPO PICK-UP MCA. FORD MOD. 2009 SERIE 3FTGF17249MA00393.-	160,167.00
1244 111A0108 0010	01 UNIDAD TIPO PICK-UP MCA. FORD MOD. 2009 SERIE 3FTGF17229MA00392.-	160,167.00
1244 111A0108 0011	01 UNIDAD TIPO PICK-UP MCA. FORD MOD. 2009 SERIE 3FTGF17209MA00407.-	160,167.00
1244 111A0108 0012	01 UNIDAD TIPO PICK-UP MCA. FORD MOD. 2009 SERIE 3FTGF17279MA00405.-	160,167.00
1244 111A0108 0013	01 UNIDAD TIPO PICK-UP MCA, FORD MOD. 2009 SERIE 3FTGF17239MA00403.-	160,167.00

**EDUCACIÓN FEDERALIZADA**
**SISTEMA CONTABLE 2019**
**RELACIÓN DE BIENES MUEBLES QUE COMPONEN SU PATRIMONIO**

Página 50 de 59

Cuenta Pública al 31 de diciembre de 2019

Hora: 04:24:34p. m.

Fecha: 18/02/2020

Código	Descripción del Bien	Valor en Libros
1244 111A0108 0014	01 UNIDAD TIPO PICK-UP MCA. FORD MOD. 2009 SERIE 3FTGF17219MA00402.-	160,167.00
1244 111A0108 0015	01 UNIDAD TIPO URVAN MCA. NISSAN MOD. 2008 SERIE JN1AE56S68X001820.-	255,455.00
1244 111A0108 0016	01 UNIDAD TIPO URVAN MCA. NISSAN MOD. 2008 SERIE JN1AE56S08X001750.-	255,455.00
1244 111A0108 0017	01 UNIDAD TIPO URVAN MCA. NISSAN MOD. 2008 SERIE JN1AE56S88X001172.-	255,455.00
1244 111A0108 0018	01 UNIDAD TIPO URVAN MCA. NISSAN MOD. 2008 SERIE JN1AE56S88X001186.-	255,455.00
1244 111A0108 0020	01 UNIDAD TIPO URVAN MCA. NISSAN MOD. 2008 SERIE JN1AE56S88X001219.-	255,455.00
1244 111A0108 0021	01 UNIDAD TIPO URVAN MCA. NISSAN MOD. 2008 SERIE JN1AE56S88X001298.-	255,455.00
1244 111A0108 0022	01 UNIDAD TIPO URVAN MCA. NISSAN MOD. 2008 SERIE JN1AE56S58X001307.-	255,455.00
1244 111A0108 0023	01 UNIDAD TIPO URVAN MCA. NISSAN MOD. 2008 SERIE JN1AE56SX8X001867.-	255,455.00
1244 111A0108 0025	01 VEHICULO CHEVY MCA. CHEVROLET MOD. 2009 SERIE 3G1SF61X19S108809.-	105,000.00
1244 111A0108 0026	01 VEHICULO CHEVY MCA. CHEVROLET MOD. 2009 SERIE 3G1SF61X39S108813.-	105,000.00
1244 111A0108 0027	01 CAMIONETA CHEYENNE MCA. CHEVROLET MOD. 2008 SERIE 3GCEK13M98G306738.-	400,924.00
1244 111A0108 0028	01 UNIDAD TIPO PICK UP MARCA DODGE DAKOTA CREW DOBLE CABINA COLOR ROJO FLAMA SERIE: 1D7HE48K18S632545.	224,230.00
1244 111A0108 0029	01 UNIDAD TIPO PICK UP MARCA DODGE DAKOTA CREW DOBLE CABINA COLOR GRIS MINERAL SERIE: 1D7HE48K58S628742.	224,230.00
1244 111A0108 0030	01 UNIDAD TIPO PICK UP MARCA DODGE DAKOTA CREW DOBLE CABINA COLOR ROJO FLAMA SERIE: 1D7HE48K58S632550.	224,230.00
1244 111A0108 0031	01 UNIDAD TIPO SEDAN MCA. CHEVROLET MOD. 2009 SERIE No. 3G1SE51X29S114406.-	95,000.00
1244 111A0108 0032	01 UNIDAD TIPO SEDAN MCA. CHEVROLET MOD. 2009 SERIE No. 3G1SE51X29S115698.-	95,000.00
1244 111A0108 0033	01 UNIDAD TIPO SEDAN MCA. CHEVROLET MOD. 2009 SERIE No. 3G1SE51X29S115703.-	95,000.00
1244 111A0108 0034	01 UNIDAD TIPO SEDAN MCA. CHEVROLET MOD. 2009 SERIE No. 3G1SE51X59S115047.-	95,000.00
1244 111A0108 0035	01 UNIDAD TIPO SEDAN MCA. CHEVROLET MOD. 2009 SERIE No. 3G1SE51X49S115699.-	95,000.00
1244 111A0108 0036	01 UNIDAD TIPO SEDAN MCA. CHEVROLET MOD. 2009 SERIE No. 3G1SE51X79S115700.-	95,000.00
1244 111A0108 0037	01 UNIDAD TIPO SEDAN MCA. CHEVROLET MOD. 2009 SERIE No. 3G1SE51X89S115706.-	95,000.00
1244 111A0108 0038	01 UNIDAD TIPO SEDAN MCA. CHEVROLET MOD. 2009 SERIE No. 3G1SE51X99S115696.-	95,000.00
1244 111A0108 0039	01 UNIDAD TIPO SEDAN MCA. CHEVROLET MOD. 2009 SERIE No. 3G1SE51X09S115375.-	95,000.00
1244 111A0108 0040	01 UNIDAD TIPO SEDAN MCA. CHEVROLET MOD. 2009 SERIE No. 3G1SE51X79S115373.-	95,000.00
1244 111A0108 0041	01 UNIDAD TIPO SEDAN MCA. CHEVROLET MOD. 2009 SERIE No. 3G1SE51X69S115364.-	95,000.00
1244 111A0108 0042	01 UNIDAD TIPO SEDAN MCA. CHEVROLET MOD. 2009 SERIE No. 3G1SE51X59S115369.-	95,000.00



**EDUCACIÓN FEDERALIZADA**
**SISTEMA CONTABLE 2019**
**RELACIÓN DE BIENES MUEBLES QUE COMPONEN SU PATRIMONIO**

Página 51 de 59

Cuenta Pública al 31 de diciembre de 2019

Hora: 04:24:34p. m.

Fecha: 18/02/2020

Código	Descripción del Bien	Valor en Libros
1244 111A0108 0043	01 UNIDAD TIPO SEDAN MCA. CHEVROLET MOD. 2009 SERIE No. 3G1SE51X39S115368.-	95,000.00
1244 111A0108 0045	01 UNIDAD TIPO SEDAN MCA. CHEVROLET MOD. 2009 SERIE No. 3G1SE51XX9S115366.-	95,000.00
1244 111A0108 0046	01 UNIDAD TIPO SEDAN MCA. CHEVROLET MOD. 2009 SERIE No. 3G1SE51X39S115693.-	95,000.00
1244 111A0108 0047	01 UNIDAD TIPO SEDAN MCA. CHEVROLET MOD. 2009 SERIE No. 3G1SE51X09S115697.-	95,000.00
1244 111A0108 0048	01 UNIDAD TIPO CAMION MCA. FAW MOD. 2008 SERIE No. 3C1CM18488M000414.-	356,799.98
1244 111A0108 0050	01 UNIDAD TIPO CAMION MCA. FAW MOD. 2008 SERIE No. 3CEA4RCG48M000640.-	356,799.98
1244 111A0108 0051	01 UNIDAD TIPO CAMION MCA. FAW MOD. 2008 SERIE No. 3GEA4RCG88M000964.-	356,799.98
1244 111A0108 0052	01 UNIDAD TIPO CAMION MCA. FAW MOD. 2008 SERIE No. 3GEA4RCG68M000963.-	356,799.98
1244 111A0108 0053	01 UNIDAD TIPO CAMION MCA. FAW MOD. 2008 SERIE No. 3GEA4RCG48M000962.-	356,799.98
1244 111A0108 0054	01 UNIDAD TIPO CAMION MCA. FAW MOD. 2008 SERIE No. 3GEA4RCG88M000639.-	356,799.98
1244 111A0108 0056	01 UNIDAD TIPO CAMION MCA. FAW MOD. 2008 SERIE No. 3C1CM18498M000387.-	356,799.98
1244 111A0108 0058	01 UNIDAD TIPO ACCORD MCA. HONDA MOD. 2008 SERIE No. 1HGCP26338A900324.-	239,000.00
1244 111A0108 0060	01 UNIDAD TIPO ACCORD MCA. HONDA MOD. 2008 SERIE No. 1HGCP263X8A906671.-	239,000.00
1244 111A0108 0061	01 UNIDAD FLOTILLERA MCA. FORD F-150 MOD. 2009 SERIE No. 3FTGF17289MA10053.-	160,167.00
1244 111A0108 0062	01 UNIDAD FLOTILLERA MCA. FORD F-150 MOD. 2009 SERIE No. 3FTGF17289MA09971.-	160,167.00
1244 111A0108 0063	01 UNIDAD FLOTILLERA MCA. FORD F-150 MOD. 2009 SERIE No. 3FTGF17289MA10036.-	160,167.00
1244 111A0109 0002	01 UNIDAD MCA. NISSAN TIPO URBAN MOD. 2010 SERIE No. JN1AE56S9AX013305.-	335,500.00
1244 111A0109 0003	01 UNIDAD MCA. NISSAN TIPO URBAN MOD. 2010 SERIE No. JN1AE56S7AX013304.-	335,500.00
1244 111A0110 0001	01 VEHICULO CHEVY 5 PUERTAS COLOR DORADO METALICO MOD. 2010	96,000.00
1244 111A0111 0002	01 UNIDAD CHEVROLET MALIBU B MOD. 2011 COLOR BLANCO OLIMP SERIE IGIZ95E11BF325535	270,475.00
1244 111A0179 0002	1 DODGE CAMION 10 TONELADAS MOD. 1979 SERIE # L922270	378,600.00
1244 111A0193 0006	1 CHEVROLET CAMION 3.5 TINS. SERIE # 3GCJC44KXPM10877	48,568.88
1244 111A0193 0007	1 CHEVROLET CAMION 3.5 TONS. MOD. 1993 SERIE # 3GCJC44K9PM108209	48,568.88
1244 111A0193 0008	1 CHEVROLET CAMION 3.5 TONS. MOD. 1993 SERIE # 3GCJC44KPM108216	48,568.88
1244 111A0194 0002	1 VOLKSWAGEN SEDAN MOD. 1994, SERIE # 11R0037210	25,070.49
1244 111A0194 0003	1 DODGE CAMION 10 TONS. MOD. 1994 SERIE # RH556092	143,255.00
1244 111A0194 0005	1 CHEVROLET CAMION 3.5 TONS. MOD. 1994 SERIE # 3GCJC44K6RM109748	49,498.80
1244 111A0195 0005	1 CHEVROLET CAMION 3.5 TONS. MOD. 1995 SERIE # 3GCJ44K9SM121415	78,315.00
1244 911A0111 0001	02 PZA TRICICLO P/CARGA TAMAÑO ESTANDAR 3 LLANTAS AMARILLO	6,699.00

**EDUCACIÓN FEDERALIZADA**
**SISTEMA CONTABLE 2019**
**RELACIÓN DE BIENES MUEBLES QUE COMPONEN SU PATRIMONIO**

Página 52 de 59

**Cuenta Pública al 31 de diciembre de 2019**

Hora: 04:24:34p. m.

Fecha: 18/02/2020

Código	Descripción del Bien	Valor en Libros
1244 92000118 0001	01 PZA UNIDAD NUEVO NISSAN X-TRAIL 5PUERTAS ADVANCE 3 ROW H87 NUMERO DE SERIE JN8BT27T8JW087628 COLOR PLATA (FACTURA FVA18822, FECHA 27/03/2018, TE: 9837459, FECHA 28/03/2018, PAGADO CON RECURSOS AJENOS)	473,600.00
1244 92000118 0002	01 PZA UNIDAD NUEVO NISSAN NV350 URVAN 15 PAS AMPLIA, MOTOR QR25 701365Q, NUMERO DE SERIE JN1BE6DS0J9030866 COLOR EXTERIOR BLANCO, COLOR INTERIOR GRIS MODELO 2018,(FACTURA FVA19206, FECHA 29/05/2018, PAGADO CON RECURSOS AJENOS )	500,000.00
1244 92000118 0003	01 PZA UNIDAD NUEVO NISSAN NV350 URVAN 15 PAS AMPLIA, MOTOR QR25 701327Q, NUMERO DE SERIE JN1BE6DS0J9030849 COLOR EXTERIOR BLANCO, COLOR INTERIOR GRIS MODELO 2018,(FACTURA FVA19207, FECHA 29/05/2018, PAGADO CON RECURSOS AJENOS )	500,000.00
1244 92000118 0004	01 UNIDAD NUEVO NISSAN VERSA SENSE TM AC 1.6 L, MOTOR HR16815910P, NUMERO DE SERIE 3N1CN7AD1JL870551, COLOR EXTEROR BLANCO, COLOR INTERIOR NEGRO(FACTURA FVA19208, FECHA; 29/05/2018, PAGADA CON RECURSOS AJENOS)	203,500.00
1244 92000118 0005	01 PZA UNIDAD NUEVO NISSAN VERSA SENSE TM AC 1.6 L MOTOR HR16770723P, NUMERO DE SERIE 3N1CN7AD5JK416583 COLOR EXTERIOR BLANCO, COLOR INTERIOR GRIS MODELO 2018,(FACTURA FVA19209, FECHA 29/05/2018, PAGADO CON RECURSOS AJENOS )	203,500.00
1244 92000118 0006	01 PZA UNIDAD NUEVO NISSAN VERSA SENSE T_A_A_C 1.6 , MOTOR HR16833705P, NUMERO DE SERIE 3N1CN7AD7JK451948, COLOR EXTERIOR BLANCO, COLOR INTERIOR NEGRO, MODELO 2018, (FACTURA FVA19210, FECHA 29/05/2018, PAGADO CON RECURSOS AJENOS )	220,900.00
1244 92000118 0007	01 PZA UNIDAD NUEVO NISSAN VERSA SENSE TM AC 1.6 L, MOTOR HR16806589P, NUMERO DE SERIE : 3N1CN7AED6JL863398, COLOR EXTERIOR BLANCO, COLOR INTERIOR NEGRO, MODELO 2018, (FACTURA FVA19211, FECHA 29/05/2018, PAGADO CON RECURSOS AJENOS )	203,500.00
1244 92000118 0008	01 PZA UNIDAD NUEVO NISSAN VERSA SENSE TM AC 1.6 L , MOTOR HR16784417P, NUMERO DE SERIE 3N1CN7AD1JK423224, COLOR EXTERIOR BLANCO, COLOR INTERIOR NEGRO, MODELO 2018, (FACTURA, FVA19212, FECHA 29/05/2018, PAGADO CON RECURSOS AJENOS )	203,500.00
1244 92000118 0010	01 PZA SAVEIRO STARLINE 1.6 L ESTANDAR MODELO 2018, MARCA VOLKSWAGEN MODELO 2018, SERIE NUMERO 9BWBK45U8JLP062203, COLOR EXTERIOR, GRIS PLATINO METALICO, COLOR INTERIOR: TELA GRIS CON VIVOS NEGRO (FACTURA TA00000005952, FECHA 22/01/2018, PAGADO CON RECURSOS AJENOS)	215,000.00
1244 92000118 0011	01 PZA UNIDAD SEMINUEVO MARCA: NISSAN VERSA SENSE A/T A/C 1.6 L, SERIE NUMERO: 3N1CN7ADXGK406804 MODELO 2016, 4 PUERTAS , COLOR EXTERIOR, ROJO BURDEOS, COLOR INTERIOR: NEGRO (FACTURA FVB2285, FECHA 07/03/2018 PAGADO CON RECURSOS AJENOS)	170,000.00
1246	Maquinaria, Otros Equipos y Herramientas	9,770,546.24
1246 111A0104 0026	05 EQUIPOS DE RIEGO AGRICOLA MARCA BONASA.	32,500.00
1246 111A0109 0020	02 ASPERSORAS DE 22 LTS.-	3,935.07
1246 211A0100 0004	01 SISTEMA DE PURIFICACION DE AGUA	18,400.00
1246 211A0102 0007	04 PLANTA DE SOLDAR, MCA. INFRA DE 250 AMPS, S/ CABLES MOD. MI-250	45,856.02
1246 211A0102 0009	01 BOMBA TRIFASICA 5 HP 2X2 MT2AMEQ500 MCA. SIEMENS, SERIE GO1T4921M24	6,836.75
1246 211A0103 0002	01 BOMBA ELECTRICA DE 5" TRIFASICA	4,384.67

**EDUCACIÓN FEDERALIZADA**
**SISTEMA CONTABLE 2019**
**RELACIÓN DE BIENES MUEBLES QUE COMPONEN SU PATRIMONIO**

Página 53 de 59

Cuenta Pública al 31 de diciembre de 2019

Hora: 04:24:34p. m.

Fecha: 18/02/2020

Código	Descripción del Bien	Valor en Libros
1246 211A0105 0037	05 MOTOBOMBA A GASOLINA, MODELO MG20-8B. MCA BONASA	33,306.36
1246 211A0105 0038	15 MAQUINAS DE COSER MARCA YAMATA MODELO JH600	28,195.99
1246 211A0105 0045	01 CAJA DE VELOCIDAD PERKINS III	35,200.00
1246 211A0106 0027	05 BOMBAS MOTOR A GASOLINA MCA. BONASA No. CODE A990322YD, B0003221B, C0010061B, D0010061B, E0010061B	44,125.00
1246 211A0108 0003	18 MAQUINAS DE COSER MANUALES MODELO NEGRITA MARCA SINGER	26,866.37
1246 211A0108 0013	04 PLANTAS P/SOLDAR SD225 AM SUPER DELTA	9,019.91
1246 211A0110 0044	01 SOLDADORA DE 300 AMP MARCA RAMIRO	3,503.20
1246 211A0111 0001	2 BOMBA DE AGUA DE 2 HP PARA POZO PROFUNDO SIEMENS No DE SERIE E11 D11	7,656.00
1246 211A0111 0004	1 LOTE 3 BOMBA JET EN ACERO INOX. P/HIDRONEUMATICO DE1 HP	3,944.00
1246 211A0111 0005	03 FILTRO PURIFICADOR PARA AGUA CROMADO MCA TURMIX CON REPUESTO DE CERAMICA	11,257.80
1246 211A0112 0004	01 ROTOMARTILLO INDUSTRIAL 1/2" 1100 W TRUPER (CH.3057 FACT. 15304)	2,455.72
1246 211A0113 0002	02 LICUADORA INDUSTRIAL CAPACIDAD 5 LTS. MCA. INTERNACIONAL S-LI5A-1311144 Y 48 (CH-4537 F-3235)	20,798.80
1246 211A0114 0002	01 PZA LICUADORA INSDUSTRIAL CON CAPACIDAD DE 17 LTS MODELO LI-17A MCA INTERNACIONAL SERIE L117A-1409002(FACT. 214 CH.4235)	12,396.72
1246 211A0114 0003	01 PZA LICUADORA INDUSTRIAL CON CAP DE 12 LTS MOD. LI-12A MCA INTERNACIONAL SERIE L112A-1406091, (FACT. 214, CH.2435)	10,875.00
1246 411A0100 0001	01 AIRE ACONDICIONADO MCA. CARRIER MOC. DCC183DDDE DE 1800 BTU	10,973.30
1246 411A0100 0002	01 AIRE ACONDIC. MCA. CARRIER MOD. 51HKD36 DE 32000BTU	18,664.50
1246 411A0100 0003	AIRE ACONDIC. MCA. PAYNE MOD. PA-36 32000 BTU	14,265.45
1246 411A0100 0046	01 COMPRESOR PORTATIL	1,883.70
1246 411A0100 0107	01 EQUIPO DE AIRE ACONDICIONADO, MCA. CARRIER DE 60000 BTU/HR	18,073.99
1246 411A0102 0001	01 COMPRESOR NVO. SEMIHERMETICO MCA. COPELAMETIC, MOD. 4RS1-1505-T HG SERIE917333	28,750.00
1246 411A0102 0002	01 COMPRESOR SEMIHERMETICO REMANUFACTURADO MCA. MESA DE 30T. R. MOD. 06E9275-310-MTR-B903	16,087.47
1246 411A0102 0003	12 AIRE ACONDICIONADO TIPO MINI SPLIT MCA. TGM TCV-060A EUCT-60, DE 60000BTU/HR	163,226.40
1246 411A0102 0004	08 AIRE ACONDICIONADO, TIPO VENTANA, MCA. YORK, MOD. Y5USC24 A CONTROL REM. DE 24,00	36,363.00
1246 411A0102 0006	02 AIRE ACONDICIONADO TIPO MINISPLIT DE 24,000 BTU/HR, CONTR. REM. MOD. AST24A2RB	21,989.15
1246 411A0102 0008	01 EXTRACTOR DE AIRE DE 20" MOD. CK50 MCA. SOLER	4,248.10
1246 411A0102 0010	03 EQUIPO DE AIRE TIPO VENTANA MCA. CARRIER MOD. JCC-243GX-C CAP. NO	29,349.15
1246 411A0102 0011	02 EQUIPO DE AIERE ACONDICIONADO MINI SPLIT. MCA PAYNE(CARRIER)MOD.GEL-2050	31,461.70
1246 411A0102 0013	03 EQUIPO DE AIRE ACONDICIONADO MCA. PAYNE CARRIERE MOD. PA-36T 220 VOLTS.	43,752.90
1246 411A0103 0001	01 EXTRACTOR DE AIRE HXB-500-28	4,217.63
1246 411A0103 0003	01 COMPRESOR DEWALT 2HP 60 LTS 110 VOLTS	5,231.00
1246 411A0103 0004	01 AIRE ACONDICIONADO TIPO MULTISPLIT MOD. FKGB123C. MCA. CARRI. SERIE # 1603Y31686,1603Y31680,1	10,870.56
1246 411A0103 0005	01 AIRE ACONDICIONADO MCA. TOTALINE MOD. FKGD243TOT SERIE 0803Y50672	9,740.00
1246 411A0103 0006	01 CONDENSADOR 24 K 220-1-60	4,795.50

**EDUCACIÓN FEDERALIZADA**
**SISTEMA CONTABLE 2019**
**RELACIÓN DE BIENES MUEBLES QUE COMPONEN SU PATRIMONIO**

Página 54 de 59

Cuenta Pública al 31 de diciembre de 2019

Hora: 04:24:34p. m.

Fecha: 18/02/2020

Código	Descripción del Bien	Valor en Libros
1246 411A0103 0007	01 ACONDICIONADOR MINI SPLIT MCA. TOTALLINE	4,174.50
1246 411A0103 0008	05 CONDENSADORAS 5T-220-1	44,211.75
1246 411A0103 0009	05 AIRE ACONDICIONADO MINI SPLIT	38,875.75
1246 411A0103 0010	02 CONDENSADOR 24 K 220-1-60	9,591.00
1246 411A0103 0011	02 EVAP-SF- TOTALINE HW 24K 220-1.	8,349.00
1246 411A0103 0012	02 COMPRESORES MCA. BRISOL MODELO H25D62QDBLA, SERIES 20998010148 Y 20998010149	16,387.50
1246 411A0103 0014	02 EQUIPOS DE AIRE ACONDICIONADO MCA. TGM. MOD. MRCT12AS, SERIE 3050427, 3050661	12,522.62
1246 411A0103 0015	01 EQUIPO DE AIRE ACONDICIONADO MCA. TGM. MOD. MTCT18AS SERIE 54853062203070161	7,716.85
1246 411A0103 0016	08 EQUIPOS DE AIRE ACOND. MCA. YORK MD. MHC25B16SERS.030712448,12378,12305,15672,12441,0303	68,080.00
1246 411A0103 0017	01 EQUIPO AIRE ACONDICIONADO MCA. TGM MODELO EUCT-60	15,841.25
1246 411A0104 0002	02 COMPRESORES MCA. TECUMCEN AV5558T220-3 58000 DTU-HR BIFASICO	9,426.78
1246 411A0104 0003	01 COMPRESOR MONOFASICO DE 1 HP PARA 40 LTS. MODELO MPE-10.MCA. TECUMCEN AV5558T220-3 58000 DTU-HR BIFASICO	3,300.00
1246 411A0104 0015	01 EQUIPO DE AIRE ACONDICIONADO TIPO MINI SPLIT MARCA YORK DE 24000BTU	9,979.29
1246 411A0104 0016	02 EQUIPOS DE AIRE ACONDICIONADO TIPO MULTI SPLIT LG LM-3620C2L	30,820.00
1246 411A0104 0017	10 EQUIPOS DE AIRE ACONDICIONADO TIPO MINI SPLIT DAEWOO DSA-181L	69,575.00
1246 411A0104 0018	01 PIEZA MINI SPLIT SAMSUNG AS-24A6RBD/XAX COND. PGAWC00869 EVAP; PGAWC00491	9,416.20
1246 411A0104 0019	04 PIEZAS DE AIRE ACONDICIONADO SAMSUNG AW-24FCMBC PGAWB0022/460/162/186	21,031.20
1246 411A0104 0043	20 EQUIPOS DE AIERE ACONDICIONADO TIPO MINI SPLIT MCA. CLASSIC MOD. EUCC-36	226,279.75
1246 411A0105 0007	01 EQUIPO DE AIRE ACONDICIONADO TIPO MINI SPLIT MARCA CLASSIC MODELO EUCC-60 SERIE GSA041001798	18,233.37
1246 411A0105 0036	02 COMPRESORAS DE AIRE CON MOTOR DE 1/2, MCA. SIEMENS SERIES No. 005 Y 006	4,899.99
1246 411A0106 0029	02 EQUIPOS DE AIRE ACONDICIONADO MINI SPLIT MCA. CLASSIC MODELO EUCC-36 SERIES N361205005/5210.-	26,435.05
1246 411A0108 0024	07 EQUIPOS DE AIRE ACONDICIONADO MINI SPLIT MCA. COMFORT STAR.-	36,386.00
1246 411A0108 0029	02 AIRE ACONDICIONADO MINI SPLIT MCA CONFORT STAR.-	22,928.70
1246 411A0108 0037	15 AIRES ACONDICIONADO P/UNIDADES TIPO SEDAN DE 04 PUERTAS MCA. CHEVROLET.-	189,000.00
1246 411A0108 0038	02 AIRES ACONDICIONADO P/UNIDADES TIPO SEDAN DE 04 PUERTAS MCA. CHEVROLET.-	27,000.00
1246 411A0109 0013	04 UNIDADES DE AIRE ACONDICIONADO MCA. TRANE MOD. TCH360 SERIES CO9G00997,998,999 Y 1000	1,373,790.00
1246 411A0109 0014	02 UNIDADES DE AIRE ACONDICINADO MCA. TRANE MOD. TCH300 SERIES 904100833D,902100291D	423,628.21
1246 411A0109 0051	03 EQUIPO DE AIRE ACONDICIONADO MCA. LG/2009	98,067.35
1246 411A0110 0009	05 EQUIPOS DE AIRE ACONDICIONADO TIPO MINI SPLIT 12000 BTU LG 220 VOLTS	40,564.97
1246 411A0110 0010	06 EQUIPOS DE AIRE ACONDICIONADO TIPO MINI SPLIT 18000 BTU LG 220 VOLTS	47,410.01
1246 411A0110 0011	03 EQUIPOS DE AIRE ACONDICIONADO TIPO MINI SPLIT 24000 BTU LG 220 VOLTS	40,070.95

**EDUCACIÓN FEDERALIZADA**
**SISTEMA CONTABLE 2019**
**RELACIÓN DE BIENES MUEBLES QUE COMPONEN SU PATRIMONIO**

Página 55 de 59

Cuenta Pública al 31 de diciembre de 2019

Hora: 04:24:34p. m.

Fecha: 18/02/2020

Código	Descripción del Bien	Valor en Libros
1246 411A0110 0018	01 MINI SPLIT CON "GOL FIN"HIWALL S362CG MARCA LG	20,996.00
1246 411A0110 0023	02 UNIDAD DE AIRE ACONDICIONADO TIPO PAQ MARCA TRANE MOD TCH360	680,120.16
1246 411A0110 0024	13 EQ. DE AIRE ACONDICIONADO TIPO MINISPLIT DE 60,000 BTU MARCA LG MOD LV/C602ALLO	402,288.00
1246 411A0110 0025	07 EQUIPO DE AIRE ACONDICIONADO TIPO MINISPLIT DE 36,000BTU MARCA LG MOD S362CG	118,958.88
1246 411A0110 0026	09 EQ DE AIRE ACONDICIONADO TIPO MINISPLIT DE 24,000 BTU MARCA LEG MOD SJ242CD	94,313.80
1246 411A0110 0027	11 EQ DE AIRE ACONDICIONADO TIPO MINISPLIT DE 12,000 BTU MARCA LG MOD SJ122CD	73,654.20
1246 411A0110 0040	10 AIRE ACONDICIONADO TIPO MINISPLIT DE 24000 BTU/HR HIGH-WALL	97,440.00
1246 411A0110 0041	01 AIRE ACONDICIONADO TIPO MINISPLIT DE 12000 BTU/HR, HIGH-WALL	6,438.00
1246 411A0110 0043	02 COMPRESORAS DE AIRE DE 2.5 HP TANQUE DE 50 LTS MARCA TRUPER	8,994.64
1246 411A0110 0045	06 AIRE ACONDICIONADO MINI-SPLIT ATLAS 12,000 BTU (1 TON) MARCA YORK	55,311.12
1246 411A0111 0001	10 SISTEMAS DE AIRE ACONDIC. TIPO MI NI SPLITT MOD. DSA-129 MCA. DAEWOO.-	66,955.20
1246 411A0111 0002	1 AIRE ACONCICIONADO TIPO MINI SPLIT 18000 BTU 220 VTS MCTA. PANASONIC MOD. CS-YC18, S-T5025232331377	11,095.40
1246 411A0111 0004	3 AIRE ACONDICIONADO TIPO MINISPLIT 12000BTU TENCION NOMINAL DE 220 VCA MCA. DAEWOOD MOD. DSA-129L	19,888.20
1246 411A0111 0005	01 AIRE ACONDICIONADO TIPO MINI SPLITT CAP 18000 BTU DE 220 VOLTS 60 HZ MCA PANASONIC MOD CS-YC24 SERIE: T50232631353	15,080.00
1246 411A0112 0001	15 PZA. COMPRESOR LUBRICADO 2.5 H.P. 50 LTS. (CH-3004 FAC-15235)	47,640.50
1246 411A0114 0002	05 PZAS AIRE ACONDICIONADO TIPO MINI SPLIT FAN 6 COIL 18000 BTU A 220 VOLS MCA CARRIER MOD 40EROIBAE EXPANSION DIRECTA DE 18000 BTU SISTEMA DIVIDIDO R-22, SOLO FRIO 6 HEAT PUMP VOLTAJE 220 (FACT. 659, 32C55944-5C95-44IF-BB3C-AFC1FDE36E5D, PASIVOS)	76,408.05
1246 411A0114 0003	02 PZAS AIRE ACONDICIONADO TIPO MINI SPLIT FAN 6 COIL 24000 BTU A 220 VOLS MCA CARRIER MOD 40ER024AE EXPANSION DIRECTA DE 24000BTU SISTEMA DIVIDIDO R-22, SOLO FRIO 6 HEAT PUMP, VOLTAJE 220 (FACT. 659, 32C55944-5C95-44IF-BB3C-AFC1FDE36E5D, PASIVOS)	33,153.84
1246 411A0114 0004	04 PZAS AIRE ACONDICIONADO TIPO MINI SPLIT FAN 6 COIL 36000 BTU A 220 VOLS MCA CARRIER MODELO 10ER036AE, EXPANSION DIRECTA DE 36000 BTU SISTEMA DIVIDIDO R-22, SOLO FRIO 6 HEAT PUMP OLTAJE 220 (FACT. 659, 32C55944-5C95-44IF-BB3C-AFC1FDE36E5D, PASIVOS)	81,675.60
1246 411A0114 0005	07 PZAS AIRE ACONDICIONADO TIPO MINI SPLIT FAN 6 COIL 60000 BTU A 220 VOLS, MCA CARRIER MODELO A0ER060AE, EXPANSION DIRECTA DE 60,000 BTU SISTEMA DIVIDIDO R-22, SOLO FRIO 6 HEATL PUMP VOLTAJE 220 (FACT. 659, 32C55944-5C95-44IF-BB3C-AFC1FDE36E5D, PASIVOS)	200,105.38
1246 411A0197 0087	01 MINI COMPRESOR EVANS 1/2 CABALLO	2,698.81
1246 411A0198 0003	07 EQUIPOS DE AIRE ACOND. 1 TON. 110V/60 HZ	35,339.50
1246 411A0199 0002	01 EXTRACTOR DE ENGRANE P/8 BASTIDORES	1,651.37
1246 411A0199 0003	02 EQUIPOS DE AIRE ACONDICIONADO T/VENTANA DE 18000 BTU/HR MCA. REALVEN	13,000.00
1246 411A0199 0004	03 EQUIPOS DE AIRE ACONDICIONADO T/VENTANA DE 18000 BTU MOD. S-118, MCA. FREYVEN	31,368.54
1246 411A0199 0005	02 EQUIPOS DE AIRE ACONDICIONADO T/VENTANA DE 32000 BTU, MOD. S-350, MCA. FREYVEN	31,030.40
1246 411A0199 0007	02 PZAS UNIDAD DE VENTANA MCA. YORK, MOD. YE246-A	16,483.53
1246 411A0199 0008	01 PZA UNIDAD DE VENTANA MCA. YORK MOD. Y2UF126	5,775.87

**EDUCACIÓN FEDERALIZADA**
**SISTEMA CONTABLE 2019**
**RELACIÓN DE BIENES MUEBLES QUE COMPONEN SU PATRIMONIO**

Página 56 de 59

Cuenta Pública al 31 de diciembre de 2019

Hora: 04:24:34p. m.

Fecha: 18/02/2020

Código	Descripción del Bien	Valor en Libros
1246 511A0100 0005	02 PORTAFACIL 500 CON NOKIA 282	2,735.05
1246 511A0102 0018	02 FAX MCA BROTHER MULTIFUNCIONAL MOD-MFC3100, SERS # C2N25484401C1 Y C2N26523101C1	7,608.40
1246 511A0102 0019	01 SISTEMA TELEFONICO MULTILINEA DIGITAL MCA. PANASONIC MOD KX-TD500	591,629.00
1246 511A0102 0020	01 FAX MCA BROTHER MOD. 560 SERIE # E2K490015	1,701.34
1246 511A0102 0021	02 CENTRO MULTIFUNCIONAL 5 EN 1, MOD. 3100C. MCA. BROTHER	7,445.88
1246 511A0102 0022	11 EQUIPO PORTATIL DE RADIOCOMUNICACION MCA. KENWOOD MOD TK-2102 4 CANALES	27,306.67
1246 511A0102 0023	01 EQUIPO MOVIL DE RADIOCOMUNICACION MCA KENWOOD MOD. TK-7102H, 4 CANALES SERIE 404013	3,910.00
1246 511A0102 0024	01 FAX Y TELEFONO MOD. 275 MCA BROTHER 25 ESSTACIONES DE TELEFONO	2,029.75
1246 511A0103 0022	01 FAX MCA. SHARP TERMICO MOD. UX44 SERIE 27222399	1,998.56
1246 511A0103 0026	01 FAX MCA. BROTHER MOD. 375 MC. CON CONTESTADORA DIGITAL SERIE H2K079498	2,623.74
1246 511A0103 0028	01 FAX Y TELEFONO MARCA BROTHER MODELO 275 SERIE NO. M2K669203	1,902.87
1246 511A0103 0029	01 CENTRAL TELEFONICA 2 LINEAS Y 6 EXTENSIONES MOD. KX-T206 MCA. PANASONIC	7,038.46
1246 511A0103 0030	01 FAX TELEFONO MARCA BROTHER MODELO 275 SERIE A3K800107	1,902.87
1246 511A0103 0031	01 FAX TELEFONO MARCA BROTHER MODELO 275 SERIE A3K800095	1,902.87
1246 511A0103 0033	01 FAX MODELO 275 MCA. BROTHER SERIE B3K922461	1,552.50
1246 511A0103 0034	01 FAX PERSONAL MOD. 275 MCA BROTHER	2,238.67
1246 511A0104 0023	01 FAX Y TELEFONO MOD. 275 MCA. BROTHER SERIE B3K923547	1,732.03
1246 511A0104 0029	02 CENTROS MULTIFUNCIONAL MODELO MFC3220C. MCA BROTHER	7,130.00
1246 511A0105 0013	05 TELEFONOS CON PANTALLA MARCA PANASONIC MODELO KX-T7565	8,274.25
1246 511A0106 0003	1 COMUTADOR, MODEM Y RECTIFICADOR TELEFONICO MCA. ALCATEL	267,377.74
1246 511A0106 0005	01 BATERIA MCA. COMPAQ PARA USO EN CONMUTADOR TELEFONICO	9,345.67
1246 511A0106 0008	01 TELEFONO MCA. ALCATEL MOD. 4020	1,850.67
1246 511A0106 0035	01 CIRCUITO CERRADO DE TELEVISION (58 CAMARAS MCA. SHARP BLANCO Y NEGRO MOD. VB19B-836).-	173,464.99
1246 511A0107 0016	01 FAX MARCA HP MOD. 1050, No. SERIE CN74QAMM3X	3,162.50
1246 511A0108 0014	01 ESTACION REMOTA PUNTO A PUNTO MCA. TSUNAMI SERIE 00054093	22,540.00
1246 511A0108 0018	01 CENTRAL TELEFONICA	19,080.82
1246 511A0109 0031	07 TELEFONOS MCA. ALCATEL MOD. IP TOUCH 4018	42,428.24
1246 511A0109 0032	01 TELEFONO MCA. ALCATEL MOD. IP TOUCH 4028	8,504.59
1246 511A0109 0037	24 EQUIPOS DE RADIOCOMUNICACION PORTATIL MCA. ICOM MOD. MB-94 SERIES DIFERENTES.-	33,810.00
1246 511A0110 0059	01 ANTENA SATELITAL 1.20 CM DIAMETRO HUGESNET	23,645.00
1246 511A0111 0001	01 SISTEMA DE AUDIO PROFESIONAL CON CONSOLA AMPLIF DE 6 CANALES, 2 ALTAVOCES ACUST C/ BOCINAS DE 15 MEGAPOWER, CABLE DE CONEX P/ 20 MTS	14,210.00
1246 511A0197 0060	03 RADIOS PORTATILES MOTOROLA	9,180.00
1246 511A0197 0062	02 TELEFONOS CELULARES	5,445.24
1246 511A0197 0085	08 KIT MULTIMEDIA	18,132.18
1246 511A0198 0004	04 FAX MODELO 190F	10,697.15
1246 511A0198 0005	14 FAX MODELO 290F	41,312.60

**EDUCACIÓN FEDERALIZADA**
**SISTEMA CONTABLE 2019**
**RELACIÓN DE BIENES MUEBLES QUE COMPONEN SU PATRIMONIO**

Página 57 de 59

Cuenta Pública al 31 de diciembre de 2019

Hora: 04:24:34p. m.

Fecha: 18/02/2020

Código	Descripción del Bien	Valor en Libros
1246 511A0198 0007	01 CENTRAL TELEFONICA KX-7308 PANASONIC	5,522.76
1246 511A0198 0008	03 TELEFONOS MULTIMEDIA KX-T7030 C/PANTALLA	4,927.64
1246 511A0198 0011	01 TELEFONO AUTOMOTRIZ TIPO CARRYPHONE	5,000.00
1246 511A0198 0012	01 TORRE CELULAR AUTOMOTRIZ PLUG IN MOTOROLA	2,932.50
1246 511A0199 0012	01 FAX OLIVETTI, MOD. 402, SERIE 84929169	3,371.80
1246 511A0199 0014	02 EQUIPOS PORTATILES DE COMUNICACION MAXON Y ACCESORIOS	6,785.00
1246 511A0199 0016	21 BIPERS MOTOROLA, MOD. TRACKERS 9141.	52,175.04
1246 611A0102 0026	01 TRANSFORMADOR DE 25 KVA, 13200-220/127 VOLTS Y ACCESORIOS GRALES.	39,037.41
1246 611A0104 0030	01 GENERADOR 5000 WTS. MARCA COMEMANS SERIE No. 94440073	10,850.00
1246 611A0105 0032	01 TRANSFORMADOR DE 112.5 KVA. MARCA PROLEC SERIE No. DJC059-21-003.-	56,338.50
1246 611A0106 0015	01 GENERADOR DE ENERGIA THUNDER MOD. G50MG0900TH SERIE ST177F060300273	10,103.07
1246 611A0108 0033	01 GENERADOR DE ENERGIA MCA. EVANS.-	9,352.50
1246 611A0109 0015	01 PLANTA DIESEL ELECTRICA MCA. IGSA. MOD. GS-50	271,400.00
1246 611A0113 0001	01 PZA SOLUCION DE SERVIDOR DE SEGURIDAD GATEWAY MCA FORTINET SERIE FG300C3913601007(FACT 65BB1E90-6BF0-4CBC-92C7-E4BA572FAD9A, CH.3364)	797,581.20
1246 611A0199 0009	OI BOMBA EVANS TRIFASICA DE 5HP 3X2.-	5,856.94
1246 711A0101 0008	01 ROTOMARTILLO ELECTRICO DE 1/2 MCA. JEPSON	1,994.10
1246 711A0101 0009	07 SIERRAS DEWALT CIRCULAR 8 1/4" DW-384-	15,053.50
1246 711A0101 0010	1/2 MOTOR 1600 C.C.	12,621.39
1246 711A0101 0011	3/4 DE MOTOR.-	15,000.00
1246 711A0102 0050	04 ROTOMARTILLO DE 1/2 WR.	6,687.99
1246 711A0102 0051	01 CEPILLO ELECTRICO.-	2,677.78
1246 711A0102 0052	01 SIERRA CALADORA W.-	2,647.30
1246 711A0102 0053	01 LIJADORA DE BANDA 3/21".-	2,500.00
1246 711A0102 0054	01 SIERRA CIRCULAR 8 X 1/4".-	2,093.99
1246 711A0102 0055	01 ESMERILADORA 6000 R.P.M. DE 7"	1,645.64
1246 711A0102 0056	01 ESMERIL DE BANCO DE WALT DE 6" 5/8 H.P. DW-756	2,022.31
1246 711A0102 0057	04 TALADRO MCA. DEWALT DE 1/2 MOD-130.-	6,348.00
1246 711A0102 0058	01 RAUTER DEWALT 1.5 HP. ENTRADA DE 1/4 Y 1/2	2,817.50
1246 711A0102 0059	3/4 DE MOTOR PARA VEHICULOS MCA. CHEVROLET TIPO SUBURBAN	20,395.00
1246 711A0103 0013	02 TORNOS P/MADERA CON MOTOR 1HP TM-1M.1B	7,665.09
1246 711A0103 0018	01 TORNO COPIADOR C/MOTOR DC-CWL 1000 MCA. SILVER LINE	10,350.00
1246 711A0103 0019	01 TALADRO INDUSTRIAL MCA. DEWALT	1,584.70
1246 711A0104 0004	01 TALADRO ROTOMARTILLO DE 1/2, USO INDUSTRIAL, MOD. DW505, MCA. DEWALT	2,396.60
1246 711A0104 0048	01 MOTOR MANUFACTURADO 3/4 PARA PICK-UP FORD MOD. 93 SERIE No. M90SY6012ARM	24,725.00
1246 711A0104 0049	03 LIJADORA MAKITA ORBITAL 9046 115 X 28 MM 600 WATTS	10,094.70
1246 711A0104 0050	09 MOTORES MONOFASICOS DE 3 H.P. EN BAJA MCA SIEMENS	22,687.20
1246 711A0105 0028	02 CEPILLOS ELECTRICOS MAKITA 1805 N.-	11,700.19
1246 711A0105 0029	02 CANTEADORAS S. LINE 2.0 HP MON. DC-WJ8-P.-	13,035.48

**EDUCACIÓN FEDERALIZADA**
**SISTEMA CONTABLE 2019**
**RELACIÓN DE BIENES MUEBLES QUE COMPONEN SU PATRIMONIO**

Página 58 de 59

Cuenta Pública al 31 de diciembre de 2019

Hora: 04:24:34p. m.

Fecha: 18/02/2020

Código	Descripción del Bien	Valor en Libros
1246 711A0105 0043	01 MOTOR PERKINS PHASER MOD. 180 06 CILINDROS	160,971.25
1246 711A0105 0044	01 MOTOR PERKINS FASE II.-	106,800.00
1246 711A0106 0002	02 DESMALEZADORA STHIL FS-38	3,931.86
1246 711A0106 0036	08 MOTORES MONOFASICOS BAJA SIEMENS SERIES JO629, JO634, JO638, JO639,	23,736.00
1246 711A0107 0025	04 MOTORES MONOFASICOS CON SERIES G07-110,169,202 Y LO6-245	14,973.00
1246 711A0107 0028	01 CASA DE ALMACENAMIENTO BIG-MAC.-	10,695.00
1246 711A0108 0034	01 ROTOMARTILLO 1/2", 8 AMPS. 650 WATTS. DEWALT DW-505.-	2,300.00
1246 711A0108 0035	01 CANTEADORA P/MADERA DE 6" C.M-11B KNOVA	6,092.21
1246 711A0108 0036	01 CASA DE HERRAMIENTAS MCA. RUBERMAIN DE 2.39 X 3 MTS.	15,180.00
1246 711A0108 0039	01 PULIDORA ANGULAR MCA. DEWALT.-	3,597.20
1246 711A0109 0026	08 PIEZAS BASE DE PTR DE 4X4.-	36,800.00
1246 711A0109 0029	08 TERMOSTATOS MCA. HONEYWELL	16,560.00
1246 711A0110 0007	03 PODADORA MCA. TRUPER MOTOR A GASOLINA DE 148 CC POTENCIA 3.5 H.P.	11,381.55
1246 711A0110 0012	13 JUEGOS DE HERRAMIENTAS PARA CARPINTERIA MCA. TRUPER	27,624.00
1246 711A0110 0034	01 CASETA DE FIBRA DE VIDRIO TIPO PANORAMICA PARA FORD F-150 2008	17,400.00
1246 711A0110 0039	30 RAUTER PROFESIONAL DE 1 3/4 HP DE 1200 WATS COLLET DE 1/4 11000 A 28000 RPM RUQ-A2 TRUPER	47,040.20
1246 711A0110 0060	09 MOTOR MONOFASICO DE 3.00 HP 4 POLOS EN BAJA, MARCA SIEMENS	39,369.24
1246 711A0112 0001	1 PZA. SIERRA ELECTRICA 7 1/4" INDUSTRIAL 1600W SICI-7-1/4 MCA. TRUPER (CH-5057 FACT-15304)	3,393.00
1246 711A0113 0002	03 ESCALERA METALICA DE TIJERA PLEGABLE DE 2.44 MTS. MCA. CUPRUM (CH-4402 F-1720)	7,080.76
1246 711A0113 0003	01 EQUIPO DE COMPONENTES PARA CONMUTADOS (CH-4547 F-1003)	194,235.69
1246 711A0113 0004	01 COMPRESOR DE AIRE DE 17 GALONES MCA. TRUPER COM-60LB COD. 19005 (CH-4513 F-3223)	2,633.20
1246 711A0113 0005	01 CHAPEADORA DE 1.5 HP MCA. TRUPER S-1300002605A (CH-4513 F-3223)	2,311.88
1246 711A0197 0001	01 CEPILLO ELECTRICO BOSCH	2,150.38
1246 711A0197 0003	02 CALADORAS	2,829.00
1246 711A0197 0010	01 TALADRO	1,855.53
1246 711A0197 0023	01 3/4 DE MOTOR PARA SUBURBAN	13,755.15
1246 711A0198 0002	01 ROTOMARTILLA 1/2 DW-510 512 MCA. DEWALT	2,338.41
1246 711A0198 0007	02 CALADORAS MOD. DW-313, MCA. DEWALT	2,967.00
1246 711A0199 0001	01 TALADRO ELECTRICO CASERO 3/8 # 1180	1,443.25
1246 711A0199 0003	02 ENCUADERNADORAS PERFEX EB32-3-1"	14,835.00
1246 711A0199 0004	02 ENCUADERNADORAS MCA. GBC	6,082.14
1246 711A0199 0005	01 PZA TORNO PARA MADERA CON MOTOR PM-IN IB	4,538.01
1246 711A0199 0006	01 PZA CEPILLO DEWALT, MOD. DW677-K	4,501.10
1246 711A0199 0007	01 PZA CEPILLADORA 15" 3HP BIF	22,954.00
1246 711A0199 0008	01 PZA SIERRA CINTA 14" CON MOTOR 1HO 5C 14MI	6,756.25
1246 711A0199 0009	01 PZA LIJADORA DEWALT DW 430 DE BANDA	4,427.50
1246 711A0199 0010	01 ASPIRADORA A1-1225 CON KIT PRODUCTIVO.-	4,071.00
1246 711A0199 0012	01 PZA DE SERROTE DISSTON DIAMANTE 14"	2,127.50



**EDUCACIÓN FEDERALIZADA****SISTEMA CONTABLE 2019****RELACIÓN DE BIENES MUEBLES QUE COMPONEN SU PATRIMONIO**

Página 59 de 59

**Cuenta Pública al 31 de diciembre de 2019**

Hora: 04:24:34p. m.

Fecha: 18/02/2020

<b>Código</b>	<b>Descripción del Bien</b>	<b>Valor en Libros</b>
1246 711A0199 0013	01 PZA DE SIERRA DEWALT CIRCULAR 7 1/4 MODELO DW 512	3,944.50
1246 711A0199 0014	01 PZA DE ROTOMARTILLO DEWALT 1/2 MODELO DW 512	3,300.50
1246 711A0199 0016	01 PZA CEPILLO CORR 3 BAILEY 12 813	1,338.60
1246 711A0199 0017	03 ELECTROBOMBAS MCA. BONASA, MODELO 10/60 1HP	6,082.35
1247	Colecciones, Obras de Arte y Objetos Valiosos	92,600.74
1247 111A0100 0141	02 MARIMBAS DE 4 1/2 OCTAVOS	23,000.00
1247 111A0101 0052	01 REQUINTO	1,650.00
1247 111A0108 0017	08 MANDOLINAS PALO ESCRITO MCA. OCHOA MOD. MAN-09	13,256.74
1247 111A0111 0001	2 TECLADO YAMAHA SERIE YBRM03745 Y YBRM03741_403 VOCES CON SONIDOS NAT, 100 EST ACOMPAÑAMIENTO	12,296.00
1247 111A0111 0002	5 GUITARRAS CLASICAS DE 6 CUERDAS FABRICADAS EN MADERA MARCA OSCAR SCHMIT	7,830.00
1247 111A0111 0003	1 JUEGO DE BATERIA PROFESIONAL DE 6 PIEZAS KLINGT	12,528.00
1247 111A0112 0001	01 MARIMBA TENOR CUATRO Y MEDIAS OCTAVAS PARA 3 MUSICOS C/JUEGO DE BAQUETAS DE TELA (CH-3298 FAC-0205)	22,040.00

**EDUCACIÓN FEDERALIZADA**
**SISTEMA CONTABLE 2019**
**RELACIÓN DE BIENES INMUEBLES QUE COMPONEN SU PATRIMONIO**

Página 1 de 53

**Cuenta Pública al 31 de diciembre de 2019**

Hora: 04:24:53p. m.

Fecha: 18/02/2020

Código	Descripción del Bien	Valor en Libros
1233	Edificios no Habitacionales	1,347,666,878.57
1233 111A0197 0014	DELEGACION S.E.P. TUXTLA	136,000.00
1233 111A0197 0015	CENTRO DE COMPUTO DE TUXTLA	15,000.00
1233 111A0197 0016	CENTRO DE DESARROLLO INFANTIL	10,000.00
1233 14000100 0001	EDIFICIO ADMINISTRATIVO S. E. CH. TUXTLA GUTIERREZ.-	3,215,773.91
1233 14000100 0042	PRIM. INDIGENA CLAVE:07DPB2616Y	152,428.58
1233 14000100 0043	PRIM. JOSE MA. MORELOS Y PAVON CLAVE:07DPR3455J	514,731.75
1233 14000100 0044	J.N.JOSEFA ORTIZ DE DOMINGUEZ CLAVE:07DCC0564Q	125,444.16
1233 14000100 0045	PRIM. LA REVOLUCION CLAVE:07DPB0096S	147,982.66
1233 14000100 0046	J.N.JUAN ESCUTIA CLAVE:07DCC1540I	171,690.39
1233 14000100 0047	PRIM. INDIGENA CLAVE:07DPB2689Q	245,375.87
1233 14000100 0048	PRIM.VICENTE GUERRERO CLAVE:07DPR0807B	460,328.29
1233 14000100 0049	PRIM.JUSTICIA SOCIAL CLAVE:07DPB1138H	252,940.75
1233 14000100 0050	PRIM. CUAUHEMOC CLAVE:07DPB2821H	159,529.19
1233 14000100 0051	SEC.GRAL. FRANCISCO VILLA CLAVE:07EES0159G	724,432.32
1233 14000100 0052	J.N. CUAUHEMOC CLAVE:07DCC0432Z	155,378.59
1233 14000100 0053	SEC.TEC.NO.121 CLAVE:07DST0124K	2,822,725.10
1233 14000100 0054	PRIM.FRANCISCO I. MADERO CLAVE:07DPR0559K	804,992.56
1233 14000100 0055	PRIM.VASCO DE QUIROGA CLAVE:07DPB2459Y	297,946.38
1233 14000100 0056	J.N.EMILIO ARAUJO Y A. CLAVE:07DJH1551-1	50,492.18
1233 14000100 0057	PRIM.MIGUEL ALEMAN CLAVE:07DPB0900G	226,711.42
1233 14000100 0058	PRIM.JUSTO SIERRA CLAVE:07DPB2585V	528,396.57
1233 14000100 0059	PRIM.ROSARIO CASTELLANOS CLAVE:07DPR4531F	690,627.19
1233 14000100 0060	PRIM.GRAL.MANUEL AVILA CAMACHO CLAVE:07DPR0506F	176,029.06
1233 14000100 0061	PRIM. LAS 3 GARANTIAS CLAVE:07DPB1253Z	372,801.28
1233 14000100 0062	PRIM.MELCHOR OCAMPO CLAVE:07DPB20054	237,343.38
1233 14000100 0063	PRIM.CESAR A.SANDINO CLAVE:07DPB0012U	445,092.34
1233 14000100 0064	PRIM.GREGORIO MENDEZ CLAVE:07DPB2458Z	1,131,313.17
1233 14000100 0065	PRIM.5 DE MAYO CLAVE:07DPR3520T	339,898.03
1233 14000100 0067	PRIM. EMILIO RABASA CLAVE:07DPB2852C	344,105.84
1233 14000100 0068	PRIM.ENRIQUE PESTALOZZI CLAVE:07DPB0200N	306,876.06
1233 14000100 0069	PRIM.EVA SAMANO DE LOPEZ CLAVE:07DPR0439Y	875,499.78
1233 14000100 0070	PRIM.FELIPE CARRILLO PUERTO CLAVE:07DPR03316	9,911.18
1233 14000100 0071	PRIM.JAIME NUNO CLAVE:07DPB2455B	1,712,136.62
1233 14000100 0072	PRIM.JUAN ESCUTIA CLAVE:07DPR4342N	131,723.50
1233 14000100 0073	PRIM.FRAY VICTOR MA. FLORES CLAVE:07DPR2124M	179,367.77
1233 14000100 0074	PRIM.FELIPE CARRILLO PUERTO CLAVE:07DPR2161Q	163,417.29
1233 14000100 0075	PRIM.FLORES MAGON CLAVE:07DPB2601W	227,344.12
1233 14000100 0076	PRIM.BUSTAMANTE GARCIA CLAVE:07DPR1414W	662,394.42
1233 14000100 0077	PRIM. 1ª DE MAYO CLAVE:07DPB1721B	125,199.13
1233 14000100 0078	PRIM.JUAN DE LA BARRERA CLAVE:07DPB2044Z	259,949.66

**EDUCACIÓN FEDERALIZADA**
**SISTEMA CONTABLE 2019**
**RELACIÓN DE BIENES INMUEBLES QUE COMPOENEN SU PATRIMONIO**

Página 2 de 53

Cuenta Pública al 31 de diciembre de 2019

Hora: 04:24:53p. m.

Fecha: 18/02/2020

Código	Descripción del Bien	Valor en Libros
1233 14000100 0079	PRIM.JOSE VASCONCELOS CLAVE:07DPB0019N	493,042.59
1233 14000100 0080	PRIM.JOSE VASCONCELOS CLAVE:07DPR4731D	125,282.04
1233 14000100 0081	PRIM.GRAL.IGNACIO ZARAGOZA CLAVE:07DPR4066Z	351,580.67
1233 14000100 0082	PRIM.VASCO DE QUIROGA CLAVE:07DPB2136Q	370,219.84
1233 14000100 0083	PRIM.HEROES DE NACUZARI CLAVE:07DPR4620Z	506,053.03
1233 14000100 0084	PRIM.FRANCISCO SARABIA CLAVE:07DPR3883B	502,593.85
1233 14000100 0085	J.N.EMILIO RABASA CLAVE:07DCC0359G	140,652.12
1233 14000100 0086	J.N. CUAUHTEMOC CLAVE:07DCC0838P	136,338.30
1233 14000100 0087	J.N. CRISTOBAL COLON CLAVE:07DCC0367P	39,125.47
1233 14000100 0088	J.N. CONCEPCION GONZALEZ NARANJO CLAVE:07DJN0046V	108,282.08
1233 14000100 0089	J.N. ALICIA CLAVE:07DJN0057A	134,538.73
1233 14000100 0090	J.N. JUAN DE LA BARRERA CLAVE:07DCC0494L	158,168.24
1233 14000100 0091	J.N. FRANCISCO PIZARRO CLAVE:07DJN0650B	127,060.30
1233 14000100 0092	J.N. MA.MORELOS Y PAVON CLAVE:07DCC1385L	120,762.09
1233 14000100 0093	PRIM.BENITO JUAREZ GARCIA CLAVE:07DPR1214Y	248,887.06
1233 14000100 0094	PRIM.AMADO NERVO CLAVE:07DPB0513O	138,176.85
1233 14000100 0095	PRIM.NIÑOS HEROES CLAVE:07KPB0122J	100,134.55
1233 14000100 0096	PRIM.CORREGIDORA CLAVE:07DP0110W	121,212.92
1233 14000100 0097	PRIM.CUITLAHUAC CLAVE:07DOB1169A	140,260.60
1233 14000100 0098	PRIM.CORREGIDORA DE QUERETARO CLAVE:07DPR0137C	409,033.01
1233 14000100 0099	PRIM.ANDREZ QUINTANA ROO CLAVE:07DPB2655Z	274,788.24
1233 14000100 0100	PRIM.JOSE VASCONCELOS CLAVE:07DPB2799W	275,899.23
1233 14000100 0101	PRIM.JOSE MARIANO JIMENEZ CLAVE:07DPR1750Y	184,479.29
1233 14000100 0102	PRIM.JOSE MARIA LUIS MORA CLAVE:07DPR3360W	301,050.38
1233 14000100 0103	PRIM.MIGUEL HIDALGO Y COSTILLA CLAVE:07DPR3322T	180,487.19
1233 14000100 0104	PRIM.JOSEFA ORTIZ DE DOMINGUEZ CLAVE:07DPB2744T	298,789.10
1233 14000100 0105	PRIM.VICENTE GUERRERO CLAVE:07DPR607D	260,094.01
1233 14000100 0106	PRIM.CHIAPAS LIBRE CLAVE:07DPR1303R	718,781.05
1233 14000100 0107	PRIM.AÑO DE JUAREZ CLAVE:07DPR1305P	225,012.79
1233 14000100 0108	PRIM. AMERICA CLAVE:07DPR0632C	813,125.91
1233 14000100 0109	PRIM.IGNACIO ZARAGOZA CLAVE:07DPR1154H	94,193.49
1233 14000100 0110	PRIM.ESPERANZA MANDUJANO CLAVE:07DPR2292I	128,409.39
1233 14000100 0111	PRIM.NIÑO ARTILLERO CLAVE:07DPR4556O	138,578.71
1233 14000100 0112	PRIM.JOSE MA. MORELOS Y PAVON CLAVE:07DPR0328T	46,377.22
1233 14000100 0113	PRIM. JOSE VASCONCELOS CLAVE:07DPR2337O	496,095.13
1233 14000100 0114	PRIM.RICARDO FLORES MAGON CLAVE:07DPB2710C	226,314.94
1233 14000100 0115	PRIM.CESAR A. LARA CLAVE:07DPR0898J	300,950.47
1233 14000100 0116	PRIM.NETZAHUALCOYOTL CLAVE:07DPB2428E	261,141.08
1233 14000100 0117	PRIM.VICENTE GUERRERO CLAVE:07DPR2986R	172,424.82
1233 14000100 0118	PRIM.INDEPENDENCIA CLAVE:07DPB0769O	542,054.07
1233 14000100 0119	PRIM.JOSE MA. MORELOS Y PAVON CLAVE:07DPR0213S	1,455,964.77
1233 14000100 0120	J.N. JUSTO SIERRA CLAVE:07DJN1941Y	135,545.67

**EDUCACIÓN FEDERALIZADA**
**SISTEMA CONTABLE 2019**
**RELACIÓN DE BIENES INMUEBLES QUE COMPONEN SU PATRIMONIO**

Página 3 de 53

Cuenta Pública al 31 de diciembre de 2019

Hora: 04:24:53p. m.

Fecha: 18/02/2020

Código	Descripción del Bien	Valor en Libros
1233 14000100 0121	J.N. ROSAURA ZAPATA CLAVE:07BCC0434W	27,355.15
1233 14000100 0122	J.N. JOSEFA ORTIZ DE DOMINGUEZ CLAVE:07DJN1606V	136,855.76
1233 14000100 0123	J.N. FRANCISCO I. MADERO CLAVE:07DCC0747Y	179,724.85
1233 14000100 0124	J.N. CUAUHEMOC CLAVE:07DCC1413R	211,825.24
1233 14000100 0125	J.N. ROSARIO CASTELLANOS CLAVE:07DCC0818B	157,525.19
1233 14000100 0127	J.N. DOMINGO FAUSTINO CLAVE:07DJN0143X	126,338.40
1233 14000100 0128	J.N. HECTOR CRUZ ALEGRIA CLAVE:07DJN1535R	159,553.98
1233 14000100 0129	J.N. NANCY MODIANO CLAVE:07DCC1339Z	143,090.42
1233 14000100 0130	J.N. MA. ADELINA FLORES CLAVE:07DJN0368D	139,577.47
1233 14000100 0131	J.N. ANA EBOLI PANIAGUA CLAVE:07DJN0224H	139,302.62
1233 14000100 0132	J.N. MELCHOR OCAMPO CLAVE:07DJN0208Q	738,106.49
1233 14000100 0133	J.N. MIGUEL ALVAREZ DEL TORO CLAVE: 07DJN1808R	167,107.16
1233 14000100 0134	J.N. JEAN PIAGET CLAVE: 07DJN1385A	210,718.93
1233 14000100 0135	J.N. QUETZACOATL CLAVE: 07DCC456P	28,604.89
1233 14000100 0136	J.N. AGUAYO ALFREDO CLAVE: 07DCC0720R	256,541.01
1233 14000100 0137	J.N. DANIEL ROBLES SASSO CLAVE: 07DJN1985V	140,221.17
1233 14000100 0138	J.N. PEDRO ARTURO MOTA CLAVE: 07DJN0944O	125,727.21
1233 14000100 0139	J.N. JULIO CESAR P. CASO CLAVE: 07DJN1199F	221,161.23
1233 14000100 0140	J.N. LAZARO CARDENAS DEL RIO CLAVE: 07DCC1425W	150,047.21
1233 14000100 0141	J.N. NIÑOS HEROES CLAVE: 07DCC158N	313,579.37
1233 14000100 0142	J.N. MANUEL ACUÑA CLAVE: 07DCC1454I	7,726.65
1233 14000100 0143	J.N. GABRIELA MISTRAL CLAVE: 07DJN1762M	137,664.63
1233 14000100 0144	J.N. IGNACIO MARISCAL CLAVE: 07DJN1072Z	121,162.62
1233 14000100 0145	J.N. FRANCISCO ZARCO CLAVE: 07DCC14397	655,344.19
1233 14000100 0146	J.N. SOR JUANA INES DE LA CRUZ CLAVE: 07DCC1356Q	216,632.86
1233 14000100 0147	J.N. NIÑOS HEROES CLAVE: 07DCC0355K	218,947.59
1233 14000100 0148	J.N. TEZOZOMOC CLAVE: 07DJN0485T	148,720.99
1233 14000100 0149	J.N. MIGUEL HIDALGO Y COSTILLA CLAVE: 07DCC0056M	141,821.62
1233 14000100 0150	J.N. VICENTE GUERRERO CLAVE: 07DCC1190Z	313,672.55
1233 14000100 0151	J.N. JOSEFA ORTIZ DE DOMINGUEZ CLAVE: 07DJN1966G	231,452.45
1233 14000100 0152	SEC. TEC. # 119 CLAVE: 07DST0122M	2,535,518.51
1233 14000100 0153	SEC. TEC. # 33 CLAVE: 07DST0033T	1,284,006.89
1233 14000100 0154	SEC. TEC. # 120 CLAVE: 07DST123L	2,035,209.19
1233 14000100 0155	PRIM. VICENTE GUERRERO CLAVE: 07DPR0193V	266,020.00
1233 14000100 0156	PRIM. ESTADO DE OAXACA CLAVE: 07DPR0388H	665,050.00
1233 14000100 0157	PRIM. ARTICULO # 03 CLAVE: 07DPR3897E	266,020.00
1233 14000100 0158	PRIM. CONAFE CLAVE: 07KPR2216M	12,500.00
1233 14000100 0159	PRIM. IGNACIO MANUEL ALTAMIRANO CLAVE: 07DPB2647R	12,500.00
1233 14000100 0160	PRIM. LUIS DONALDO COLOSIO CLAVE: 07DPB2694B	12,500.00
1233 14000100 0161	J.N. JUAN DE LA BARRERA CLAVE: 07DCC1461A	471,846.57
1233 14000100 0162	PRIM. PLUTARCO ELIAS CALLES CLAVE: 07DPR4642K	12,500.00
1233 14000100 0163	PRIM. CONAFE CLAVE: 07KPR0167G	12,500.00

**EDUCACIÓN FEDERALIZADA**
**SISTEMA CONTABLE 2019**
**RELACIÓN DE BIENES INMUEBLES QUE COMPONEN SU PATRIMONIO**

Página 4 de 53

Cuenta Pública al 31 de diciembre de 2019

Hora: 04:24:53p. m.

Fecha: 18/02/2020

Código	Descripción del Bien	Valor en Libros
1233 14000100 0164	PRIM. JUAN ALDAMA CLAVE: 07DPR0744G	12,500.00
1233 14000100 0165	PRIM. ADOLFO LOPEZ MATEOS CLAVE: 07DRB0650R	124,531.42
1233 14000100 0166	PRIM. JUSTO SIERRA CLAVE: 07DPB0651Q	184,582.07
1233 14000100 0167	J.N. ROSARIO CASTELLANOS CLAVE: 07DCC1366X	373,873.67
1233 14000100 0168	J.N. LAURO AGUIRRE CLAVE: 07DJD1916Z	235,469.52
1233 14000100 0169	J.N. CAROLINA AGAZZI CLAVE: 07DJD1972R	142,138.98
1233 14000100 0170	J.N. CESAR FALCON CLAVE: 07DJD0337K	369,091.10
1233 14000100 0171	PRIM. VALENTIN GOMEZ FARIAS CLAVE: 07DPR1077L	144,368.20
1233 14000100 0172	PRIM. BENITO JUAREZ GARCIA CLAVE: 07DPB26601	65,062.73
1233 14000100 0173	PRIM. FRAY BARTOLOME DE LAS CASAS CLAVE: 07DPB0737M	196,628.61
1233 14000100 0174	J.N. DOROTEO ARANGO CLAVE: 07DCC0094R	126,107.10
1233 14000100 0175	J.N. VENUSTIANO CARRANZA CLAVE: 07DCC0093Q	142,157.36
1233 14000100 0176	J.N. MARIA LUISA RINCON GRAJALES CLAVE: 07DJD1741Z	148,507.99
1233 14000100 0177	PRIM. JUAN RULFO CLAVE: 07DPR4657M	124,066.98
1233 14000100 0178	ESC. PRIM. JUAN DE LA BARRERA 07DPB2682X	25,000.00
1233 14000100 0179	ESC. PRIM. GUADALUPE VICTORIA 07DPRO132G	1,550,077.63
1233 14000100 0180	ESC. PRIM. AGUSTIN DE ITURBIDE 07DPR2414C	347,674.86
1233 14000100 0181	J.N. CUAUHEMOC CLAVE: 07DPB0571F	114,881.43
1233 14000100 0182	ESC. PRIM. JUAN ALDAMA 07DPB2036R	481,875.75
1233 14000100 0183	ESC. PRIM. RAFAEL RAMIREZ 07DPR0343K	1,971,283.49
1233 14000100 0184	ESC. PRIM. REVOLUCION MEXICANA 07DPB1386P	72,092.28
1233 14000100 0185	ESC. PRIM. GUADALUPE VICTORIA 07DPR1332M	227,168.70
1233 14000100 0186	ESC. PRIM. EMILIANO ZAPATA 07DPR3703A	276,535.28
1233 14000100 0187	ESC. PRIM. AGUSTIN MELGAR SIN CLAVE	22,223.53
1233 14000100 0188	ESC. PRIM. ALVARO OBREGON 07DPR2955Y	364,682.57
1233 14000100 0189	ESC. SEC. CENTENARIO DE LA MIG. JAPONESA 07DES0049B	569,324.90
1233 14000100 0190	J.N. MARIA MONTESSORI 07DJD1876O	148,236.83
1233 14000100 0191	ESC. PRIM. MIGUEL HIDALGO Y COSTILLA 07DPB1540S	383,748.56
1233 14000100 0192	J.N. DIEGO ADRIANO 07DJD1776P	286,762.79
1233 14000100 0193	ESC. PRIM. JUAN SABINES GUTZ. 07DPB2118A	25,000.00
1233 14000100 0194	J.N. VALENTIN GOMEZ FARIAS 07DCC0440H	12,500.00
1233 14000100 0195	J.N. FAUSTINO MIRANDA 07DJD0887N	12,500.00
1233 14000100 0196	ESC. PRIM. VICENTE GUERERO 07DPR0458M	978,581.97
1233 14000100 0198	J.N. LOS AZTECAS 07DCC1553R	497,618.26
1233 14000100 0199	ESC. PRIM. BILINGUE JOSE LOPEZ P. 07DPB1819M	1,463,781.12
1233 14000100 0201	ESC. PRIM. ANGEL ALBINO CORZO 07DPB2051J	25,000.00
1233 14000100 0202	J.N. ANGEL POLA MORENO 07DJD1290N	71,584.79
1233 14000100 0203	J.N. JORGE PANIAGUA HERRERA 07DJD0654Y	71,584.79
1233 14000100 0204	ESC. PRIM. UNA LUZ EN LA MONTAÑA 07DPB0258N	194,211.58
1233 14000100 0206	ESC. PRIM. YAXCHILAN 07DPB2830P	62,500.00
1233 14000100 0207	ESC. PRIM. LUIS ECHEVERRIA A. 07DPB0887C	135,126.79
1233 14000100 0208	J.N. FERNANDO MONTES DE OCA 07DCC1402L	277,372.58

**EDUCACIÓN FEDERALIZADA**
**SISTEMA CONTABLE 2019**
**RELACIÓN DE BIENES INMUEBLES QUE COMPOENEN SU PATRIMONIO**

Página 5 de 53

Cuenta Pública al 31 de diciembre de 2019

Hora: 04:24:53p. m.

Fecha: 18/02/2020

Código	Descripción del Bien	Valor en Libros
1233 14000100 0209	ESC. PRIM. JOJEFA ORTIZ DE DOMINGUEZ 07DPR4672E	12,500.00
1233 14000100 0210	ESC. PRIM. JOSE VASCONCELOS 07DPR1067E	25,000.00
1233 14000100 0211	ESC. PRIM. JUAN ESCUTIA 07DPR3291Q	1,746,128.00
1233 14000100 0212	ESC. PRIM. IGNACIO ALLENDE 07DPR0391V	13,225.00
1233 14000100 0213	J.N. CRISTOBAL COLON 07DJN1752F	772,980.39
1233 14000100 0214	J.N. BELISARIO DOMINGUEZ 07DCC1199Q	25,000.00
1233 14000100 0215	J.N. MIGUEL ALEMAN VALDEZ 07DCC1405I	158,790.19
1233 14000100 0216	ESC. PRIM. JUAN ALDAMA 07DPB0335B	206,711.58
1233 14000100 0217	ESC. PRIM. MIGUEL HIDALGO 07DPB1147P	82,391.25
1233 14000100 0218	J.N. NUEVA CREACION 07DJN1669G	155,799.02
1233 14000100 0219	J.N. JUAN ALDAMA 07DCC1526U	12,500.00
1233 14000100 0220	ESC. PRIM. IGNACIO AYALA 07DPB2467G	82,391.25
1233 14000100 0221	ESC. PRIM. QUETZALCOATL 07DPB2637K	12,500.00
1233 14000100 0222	ESC. PRIM. LAZARO CARDENAS 07DPB2759V	12,500.00
1233 14000100 0223	ESC. PRIM. 16 DE SEPTIEMBRE 07DPB0667R	618,390.59
1233 14000100 0224	J.N. FERNANDO MONTES DE OCA 07DCC1164A	114,135.37
1233 14000100 0225	ESC. PRIM. LAS TRES GARANTIAS 07DPB1156X	117,069.24
1233 14000100 0226	J.N. IGNACIO MEJIA 07DJN1160U	83,091.25
1233 14000100 0227	ESC. PRIM. JESUS REYES HEROLES 07DPB1572K	71,584.79
1233 14000100 0228	ESC. PRIM. MOCTEZUMA UNO 07DPB2751C	37,500.00
1233 14000100 0229	J.N. JUAN ESCUTIA 07DCC00046	104,747.72
1233 14000100 0230	ESC. PRIM. JOSE MARIA MORELOS Y PAVON 07DPB2020N	435,283.45
1233 14000100 0231	ESC. PRIM. ENRIQUE C. REBSAMEN 07DPR1090F	879,795.80
1233 14000100 0232	ESC. PRIM. CUAHTEMOC 07DPR2344Y	4,001,351.27
1233 14000100 0233	ESC. PRIM. ARELLANO MANUEL 07DPB2252G	25,000.00
1233 14000100 0234	ESC. PRIM. VALENTIN GOMEZ FARIAS 07DPB2160Q	37,500.00
1233 14000100 0235	J.N. IGNACIO M. ALTAMIRANO 07DCC1514P	156,715.69
1233 14000100 0236	ESC. PRIM. MANUEL GTZ. NAJERA 07DPB2756Y	37,500.00
1233 14000100 0237	ESC. PRIM. ALBERTO GONZALEZ 07DPR4149I	12,500.00
1233 14000100 0238	ESC. PRIM. RAFAEL RAMIREZ 07DPB2030X	435,098.75
1233 14000100 0239	ESC. PRIM. MARIANO MATAMOROS 07DPR3046F	12,500.00
1233 14000100 0240	J.N. MATILDE P. MONTOYA CLAVE: 07DJN0234	223,296.20
1233 14000100 0241	SEC. TEC. # 098 CLAVE: 07DST0102Z	2,314,657.71
1233 14000100 0242	J.N. JUAN BALLINAS CLAVE: 07DJN0889L	67,988.13
1233 14000100 0243	J.N. JUAN SALVADOR AGRAZ CLAVE: 07DJN17777O	361,429.57
1233 14000100 0244	PRIM. GUADALUPE VICTORIA CLAVE: 07DPB1273M	374,823.73
1233 14000100 0245	J.N. BELISARIO DOMINGUEZ CLAVE: 07DJN1940Z	212,519.67
1233 14000100 0246	SEC. TEC. # 117 CLAVE: 07DST01200	3,748,855.27
1233 14000100 0247	PRIM. AQUILES SERDAN CLAVE: 07DPB2058E	132,208.11
1233 14000100 0248	J.N. DOROTEO ARANGO 07DCC1046M	108,804.33
1233 14000100 0249	J.N. SOR JUANA INES DE LA CRUZ 07DJN1917Y	365,455.80
1233 14000100 0250	PRIM. REVOLUCION 07DPR3363T	480,831.62

**EDUCACIÓN FEDERALIZADA**
**SISTEMA CONTABLE 2019**
**RELACIÓN DE BIENES INMUEBLES QUE COMPOENEN SU PATRIMONIO**

Página 6 de 53

Cuenta Pública al 31 de diciembre de 2019

Hora: 04:24:53p. m.

Fecha: 18/02/2020

Código	Descripción del Bien	Valor en Libros
1233 14000100 0252	J.N. MARGARITA MAZA DE JUAREZ CLAVE: 07DJN0694Z	224,786.37
1233 14000100 0253	J.N. IGNACIO ALTAMIRANO CLAVE: 07DJN1550J	1,048,709.01
1233 14000100 0254	J.N. JOSE EMILIO GRAJALES CLAVE: 07DJN1686X	336,185.84
1233 14000100 0255	J.N. EDUARDO E GALINDO CLAVE: 07DJN1315F	111,161.99
1233 14000100 0257	J.N. CONCIENCIA SOCIAL CLAVE: 07DCC0193P	83,910.36
1233 14000100 0258	J.N. ADOLFO LOPEZ MATEOS CLAVE: 07DJN0043Y	95,078.85
1233 14000100 0259	SEC. NUEVA CREACION CLAVE: 07DES0054N	4,859,592.54
1233 14000100 0260	SEC. MIGUEL BARRALES HDES CLAVE: 07DES0053O	1,576,198.17
1233 14000100 0261	SEC. TECNICA N° 079 CLAVE: 07DST0081C	208,083.10
1233 14000100 0262	PRM. VICENTE GUERRERO CLAVE: 07DPR4535B	94,535.99
1233 14000100 0263	PRM. FRANCISCO I MADERO CLAVE: S/CVE	106,923.34
1233 14000100 0264	PRM. DAMIAN CARMONA CLAVE: 07DPR3030E	378,875.12
1233 14000100 0265	J.N. ANTONIO JOSE DE SUCRE CLAVE: 07DJN0913V	174,469.80
1233 14000100 0266	J.N. SIN NOMBRE CLAVE: 07AZP0096E	147,780.80
1233 14000100 0267	PRM. JUAN PESTALOZZI CLAVE: 07DPB0002N	582,509.57
1233 14000100 0268	PRM. ANGEL ALBINO CORZO CLAVE: 07DPR3072D	161,323.25
1233 14000100 0269	PRM. FRAY BARTOLOME DE LAS CASAS CLAVE: 07KPB0207Q	111,978.82
1233 14000100 0270	PRM. INDIGENA FLAVIO PANIAGUA CLAVE: 07KCC311X	111,978.82
1233 14000100 0271	PRM. LAZARO CARDENAS CLAVE: 07DPR4223Z	1,498,004.95
1233 14000100 0272	SEC. ABELARDO DE LA TORRE CLAVE: 07DES6089B	308,133.43
1233 14000100 0273	PRM. BELISARIO DOMINGUEZ CLAVE: 07DPR3968I	156,378.65
1233 14000100 0274	PRM. MELCHOR OCAMPO CLAVE: 07DPB2080E	315,312.66
1233 14000100 0275	SEC. TECNICA N° 057 CLAVE: 07DST0057C	800,044.82
1233 14000100 0276	PRM. FRANCISCO I MADERO CLAVE: 07DPR1835E	656,662.85
1233 14000100 0277	PRM. ROSARIO CASTELLANOS CLAVE: 07DPR0380O	160,224.34
1233 14000100 0278	SEC. TEC. N° 118 CLAVE: 07DST0121N	1,888,937.16
1233 14000100 0279	SEC. TEC. N° 097 CLAVE: 07DST0101Z	3,769,800.27
1233 14000100 0280	J.N. JUAN ESCUTIA CLAVE: 07DJN1852E	289,130.83
1233 14000100 0281	PRM. TOMAS ISASSI N° 001 CLAVE: 07DPR0519J	1,776,980.34
1233 14000100 0282	PRM. 12 DE OCTUBRE CLAVE: 07DPB1941N	219,935.30
1233 14000100 0283	PRM. RAFAEL RAMIREZ CLAVE: 07DPR3477V	168,165.59
1233 14000100 0284	J.N. JOSE MA MORELOS CLAVE: 07DCC1341O	134,686.15
1233 14000100 0285	PRM. INDIGENA CLAVE: 07DPB26047	166,892.85
1233 14000100 0286	PRM. MARTIRES DE CHAPULTEPEC CLAVE: 07DPR4333F	258,851.11
1233 14000100 0287	PRM. DIEGO RIVERA CLAVE: 07DPR4674C	334,977.24
1233 14000100 0289	PRM. FRANCISCO VILLA CLAVE: 07DPR3294N	399,732.48
1233 14000100 0290	PRM. FELIPE CARRILLO PUERTO CLAVE: 07DPR0331G	255,739.27
1233 14000100 0291	CENTRO DE ATENCION MULTIPLE CLAVE: 07DML0004V	913,276.85
1233 14000100 0292	SEC. TEC. N° 115 CLAVE: 07DST0118Z	2,488,247.72
1233 14000100 0293	PRM. BENITO JUAREZ CLAVE: 07DPB2643A	171,974.85
1233 14000100 0295	PRM. BENITO JUAREZ CLAVE: 07DOB2660I	67,171.50
1233 14000100 0296	CBTA N° 042 CLAVE: 07DTA0042B	110,504.45

**EDUCACIÓN FEDERALIZADA**
**SISTEMA CONTABLE 2019**
**RELACIÓN DE BIENES INMUEBLES QUE COMPONEN SU PATRIMONIO**

Página 7 de 53

Cuenta Pública al 31 de diciembre de 2019

Hora: 04:24:53p. m.

Fecha: 18/02/2020

Código	Descripción del Bien	Valor en Libros
1233 14000100 0297	SEC. TEC. N° 099 CLAVE:07DST0103Y	5,543,075.80
1233 14000100 0300	PRM. ELPIDIO LOPEZ ESCOBAR CLAVE:07DPR0305I	753,938.08
1233 14000100 0301	J.N. JUAN ESCUTIA CLAVE:07DCC0433Y	116,547.64
1233 14000100 0303	PRM. 05 DE MAYO CLAVE:07DPR04212	401,103.00
1233 14000100 0304	J.N. ARISTOTELES CLAVE:07DJN0725B	114,105.10
1233 14000100 0307	SEC. JUSTO SIERRA CLAVE:07DES0047D	1,418,753.82
1233 14000100 0308	PRM. MARIANO MATAMOROS CLAVE:07DPR4122B	258,601.57
1233 14000100 0309	J.N. IGNACIO ALDAMA CLAVE:07DJN1858Z	427,767.02
1233 14000100 0312	J.N. JOSE MA MORELOS CLAVE:07DCC0029P	123,339.97
1233 14000100 0313	J.N. INDIGENA CLAVE:07DCC1467V	259,768.19
1233 14000100 0315	SEC.TEC.N° 100 CLAVE:07DSTO104X	3,337,137.53
1233 14000100 0316	PRM. JUSTO SIERRA CLAVE:07DPB2425H	215,082.07
1233 14000100 0317	J.N. GUSTAVO DIAZ ORDAZ CLAVE:07DCCI380Q	105,599.62
1233 14000100 0318	J.N. JUSTO SIERRA CLAVE:07DCC1099R	101,139.71
1233 14000100 0319	J.N. BONAMPAK CLAVE: 07DCC1393U	115,847.62
1233 14000100 0320	J.N. MI PATRIA CLAVE: C7DCC0214L	101,845.43
1233 14000100 0322	J.N. GUSTAVO DIAZ ORDAZ CLAVE: 70DCC1423Y	100,429.55
1233 14000100 0323	SEC. TEC. N° 095 CLAVE: 07DST0099B	3,937,518.75
1233 14000100 0324	PRIM. LEONA VICARIO CLAVE: 07DPR3961P	138,501.73
1233 14000100 0325	SEC. TEC. N° 110 CLAVE: 07DST0113E	2,806,077.84
1233 14000100 0326	PRIM. FRANCISCO VILLA CLAVE: 07DPB0792P	107,241.64
1233 14000100 0327	PRIM. FERNANDO MONTES OCA CLAVE: 07DPR2104Z	337,969.10
1233 14000100 0328	PRIM. JOSE VASCONCELOS CLAVE: 07DPB2474Q	767,035.47
1233 14000100 0330	SEC. TEC. N° 108 CLAVE: 07DST8111G	966,839.93
1233 14000100 0331	PRIM. LAZARO CARDENAS CLAVE: 07DPR0670F	668,230.42
1233 14000100 0332	J.N. CUAUHEMOC CLAVE: 07DCC0609W	450,695.21
1233 14000100 0333	J.N. FCO. PAULA SANTANDER CLAVE: 07DJN1753E	239,086.17
1233 14000100 0336	PRIM. EMILIANO ZAPATA CLAVE: 07DPB1183Q	383,942.56
1233 14000100 0337	PRIM. BELISARIO DOMINGUEZ CLAVE:07KPR0387S	250,120.84
1233 14000100 0338	PRIM. BENITO JUAREZ CLAVE:07KPR0249P	122,626.79
1233 14000100 0339	PRIM. DANIEL DELGADILLO CLAVE:07DPR0663E	300,368.47
1233 14000100 0340	PRIM. LAZARO CARDENAS DEL RIO CLAVE:07DPB2666F	53,301.67
1233 14000100 0341	J.N. LAZARO CARDENAS CLAVE:07DCC0365R	323,979.19
1233 14000100 0342	PRIM. JOSE MA. MORELOS CLAVE:07PR4636Z	141,243.84
1233 14000100 0343	J.N. ANTONIO VERA CLAVE:07DJN1905T	72,987.80
1233 14000100 0344	PRIM. ANGEL HIDALGO CLAVE07DPB2619V	246,054.74
1233 14000100 0345	PRIM. FELIPE CARRILLO PUERTO CLAVE: 07DPR0960W	74,790.90
1233 14000100 0346	PRIM. JOSE PANTALEON CLAVE: 07DPB2087Y	77,895.99
1233 14000100 0347	PRIM. JAIME TORRES CLAVE: 07DPB2688R	413,596.63
1233 14000100 0348	PRIM. BELISARIO DOMINGUEZ CLAVE:07DPR4606F	12,500.00
1233 14000100 0349	PRIM. COMUN CONAFE CLAVE:07DPB2788Q	53,301.67
1233 14000100 0350	PRIM. 10 DE MAYO CLAVE:07DPB0624T	283,884.35



**EDUCACIÓN FEDERALIZADA**
**SISTEMA CONTABLE 2019**
**RELACIÓN DE BIENES INMUEBLES QUE COMPOENEN SU PATRIMONIO**

Página 8 de 53

Cuenta Pública al 31 de diciembre de 2019

Hora: 04:24:53p. m.

Fecha: 18/02/2020

Código	Descripción del Bien	Valor en Libros
1233 14000100 0351	SEC. TEC. N° 124 CLAVE 07DST0127H	2,462,864.04
1233 14000100 0353	J.N. JOSEFA ORTIZ DE DGUEZ. CLAVE: 07DJN1820M	122,868.15
1233 14000100 0354	PRIM. DANIEL ROBLES SASSO CLAVE:07DPR3496J	164,997.10
1233 14000100 0356	PRIM. FCO. GONZALEZ CLAVE:07DPB2680Z	305,927.94
1233 14000100 0357	PRIM. LA CORREGIDORA CLAVE:07DPB0113S	319,355.12
1233 14000100 0358	J.N. VICENTE GUERRERO CLAVE: 07DCC0613I	278,766.27
1233 14000100 0360	SEC. GRAL. N° 047 CLAVE:07DES0052P	6,511,619.57
1233 14000100 0361	ALMACEN N° 009 CLAVE: S/CVE	349,981.90
1233 14000100 0362	J.N. JUAN SALAZAR CLAVE: 07DNJ1790I	419,373.82
1233 14000100 0365	J.N. MAURO CARRASCO CAST CLAVE:07DJN0115I	330,259.39
1233 14000100 0366	J.N. JOSE JOAQUIN HERRERA CLAVE:07DJN0695Y	139,480.51
1233 14000100 0367	J.N.VICENTE RIVA PALACIOS CLAVE:07DCC1499N	126,026.50
1233 14000100 0369	PRIM. FILOMENO MATA CLAVE:07DPR3102H	191,318.10
1233 14000100 0370	PRIM. CONAFE CLAVE :07KPR22779Y	112,980.25
1233 14000100 0371	PRIM. FRANCISCO I MADERO CLAVE:07DPB0590T	1,258,090.46
1233 14000100 0372	J.N. 08 DE JULIO CLAVE:07DJN1788U	295,004.38
1233 14000100 0373	PRIM. 05 DE FEBRERO CLAVE:07DPB2707P	158,676.47
1233 14000100 0374	SEC. ANGEL ALBINO CORZO CLAVE:07DES0037X	1,042,620.87
1233 14000100 0375	SEC. RAMON LOPEZ VELARDE CLAVE:07DES3674P	1,483,687.90
1233 14000100 0376	CENTRO DE ATENCION MULTIPLE CLAVE:07DML0014B	1,869,803.62
1233 14000100 0377	PRIM. BELISARIO DOMINGUEZ CLAVE:07DPB2028I	859,003.74
1233 14000100 0378	PRIM. LAZARO CARDENAS CLAVE:07DPB2711B	523,721.16
1233 14000100 0379	PRIM. AGUSTIN MELGAR CLAVE:07DPR3123U	245,679.34
1233 14000100 0382	PRIM. NIÑOS HEROES CLAVE:07DPR4706E	176,464.58
1233 14000100 0383	PRIM. LAZARO CARDENAS DEL RIO CLAVEV:07DPR4174H	170,611.40
1233 14000100 0384	PRIM. REVOLUCION CLAVE:07DPB0730C	290,721.61
1233 14000100 0387	PRIM. LA CORREGIDORA CLAVE:07DPR0110W	269,417.66
1233 14000100 0390	PRIM. JOSE VASCONCELOS CLAVE:07DPR3399H	258,923.46
1233 14000100 0393	PRIM. CONAFE CLAVE:07DPR2852L	88,702.45
1233 14000100 0394	PRIM. JOSE VASCOCELOS CLAVE:07DPB2477N	327,383.97
1233 14000100 0395	PRIM. FRAY MATIS DE CORDOVA CLAVE:07DPR4051Y	885,875.55
1233 14000100 0396	SEC. JOAQUIN MIGUEL GUTIERREZ CLAVE:07DES0020X	2,182,958.00
1233 14000100 0397	J.N. VICTORIANO HUERTA CLAVE:07DCC1445J	335,954.59
1233 14000100 0398	PRIM. JUAN DE LA BARRERA NCLAVE:07DPB0303I	156,830.32
1233 14000100 0399	PRIM. JUAN DE LA BARRERA CLAVE .0DPR2682X	144,182.40
1233 14000100 0400	J.N. MIGUEL HIDALGO CLAVE:07DJN0036P	172,019.07
1233 14000100 0401	J.N. RUDVARS KEPLING CLAVE:07DJN0572O	88,582.25
1233 14000100 0402	PRIM. RUBEN M. RINCON CLAVE:07DPR2281P	241,126.25
1233 14000100 0403	PRIM. ANGEL ALBINO CORZO CLAVE:07DPB1625Z	568,675.13
1233 14000100 0404	PRIM. BENITO JUAREZ CLAVE:07DPR253T	261,171.65
1233 14000100 0405	SEC. JOSE FELIPE FLORES CLAVE:07DES004M	578,424.00
1233 14000100 0406	J.N. SOR JUANA I DE LA CRUZ CLAVE:07DJN1074Y	288,043.81

**EDUCACIÓN FEDERALIZADA**
**SISTEMA CONTABLE 2019**
**RELACIÓN DE BIENES INMUEBLES QUE COMPOENEN SU PATRIMONIO**

Página 9 de 53

Cuenta Pública al 31 de diciembre de 2019

Hora: 04:24:53p. m.

Fecha: 18/02/2020

Código	Descripción del Bien	Valor en Libros
1233 14000100 0407	J.N. MANUEL AVILA CAMACHO CLAVE:07DCC0270D	78,769.99
1233 14000100 0408	J.N. MARIANO ROBLES D M CLAVE:07DJD1377S	39,370.40
1233 14000100 0409	PRIM. CONAFE CLAVE:07KPR5152M	89,774.25
1233 14000100 0410	J.N. MARIANO AZUELA CLAVE:07DJD1435S	226,218.50
1233 14000100 0411	PRIM. BELISARO DOMINGUEZ CLAVE:07DPB1982N	387,955.12
1233 14000100 0412	PRIM. 28 DE FEBRERO CLAVE :07DPB2809M	167,294.14
1233 14000100 0413	J.N. LEONA VICARIO CLAVE:07KCC0218W	684,047.62
1233 14000100 0414	PRIM. REFORMA EDUCATIVA CLAVE:07DPT1268B	228,711.59
1233 14000100 0416	PRIM. VALENTIN GOMEZ FARIAS CLAVE:07DPB0091X	553,909.81
1233 14000100 0417	PRIM. JOSE M. PINO SUAREZ CLAVEDPB0306G	482,361.62
1233 14000100 0419	PRIM. ADOLFO LOPEZ MATEOS CLAVE.07DPB2532Q	169,992.00
1233 14000100 0420	PRIM. AGUSTIN MELGAR CLAVE:07DPB2717W	88,702.45
1233 14000100 0421	PRIM. FRAY MATIAS DE CORDOVA CLAVE:07DPB2336O	136,442.84
1233 14000100 0422	PRIM. NARCISO MENDOZA CLAVE:07DPR1571M	294,212.50
1233 14000100 0423	J.N. GUADALUPE GOMEZ CLAVE:S/CVE	192,135.68
1233 14000100 0425	J.N. ACAMPICDHTE CLAVE:07DCC0487B	776,328.08
1233 14000100 0426	J.N. IGNACIO LLAVE CLAVE:07DJD1559A	233,358.84
1233 14000100 0427	J.N. JOSE M. CRUZ SIBAJA CLAVE:07DJD0665D	643,029.94
1233 14000100 0428	PRIM. VICENTE GUERRERO CLAVE:07DPR4157R	88,702.45
1233 14000100 0429	PRIM. INDIGENA CLAVE:07DPB2699X	268,133.41
1233 14000100 0430	PRIM. LUIS DONALDO COLOCIO CLAVE:07DPR4520Z	194,672.84
1233 14000100 0431	PRIM. MAYA CLAVE:07DPB2745S	169,992.00
1233 14000100 0432	PRIM. MIGUEL IDALGO CLAVE:07DPB0431E	385,153.96
1233 14000100 0433	PRIM. MI PATRIA ES PRIMERO CLAVE.07DPB2006X	378,535.89
1233 14000100 0434	PRIM. 14 DE SEPTIEMBRE CLAVE:07DPR1375K	171,487.57
1233 14000100 0435	PRIM. RICARDO FLORES MAGON CLAVE:07DPB2738I	82,391.25
1233 14000100 0436	J.N. JOSE DE JESUS HUERTA CLAVE:07DJD1804V	89,576.46
1233 14000100 0437	J.N. HENRY WALLON CLAVE:07DJD1002O	170,930.40
1233 14000100 0438	J.N. CUAUHEMOC CLAVE:07DCC1502K	115,490.96
1233 14000100 0439	J.N. FCO GABILONDO SOLER CLAVE:07DJD1759Z	536,121.23
1233 14000100 0441	PRIM. BENITO JUAREZ CLAVE:07DPR2949N	516,704.40
1233 14000100 0442	J.N. QUETZALCOATL CLAVE:07DCC1456P	501,001.35
1233 14000100 0443	J.N. JUAN ESCUTIA CLAVE:07DCC1310V	130,311.44
1233 14000100 0444	PRIM. AMADO NERVO CLAVE:07DPR2640Y	106,887.13
1233 14000100 0445	PRIM. NICOLAS VRAVO CLAVE:07DPB1160J	562,796.45
1233 14000100 0446	J.N. DIANA LURA RIOJAS OLOSIO CLAVE:0DJD2002L	637,002.81
1233 14000100 0448	SEC. FCO GONZALES BOCANEGRA CLAVE:07DES0050R	2,087,129.46
1233 14000100 0449	PRIM. RUBEN RINCON COUTIÑO CLAVE:07DPR1550Z	615,551.47
1233 14000100 0450	PRIM. JAIME NUNO CLAVE:07DPR1134M	226,566.24
1233 14000100 0453	J.N. FRIDA KALHO CALDERON CLAVE:07DJD1947S	538,020.74
1233 14000100 0454	J.N.TLALOC CLAVE:07DJD1751G	380,165.54
1233 14000100 0456	J.N. LUIS DONALDO COLOCIO CLAVE:07DJD1997Z	1,159,127.99

**EDUCACIÓN FEDERALIZADA**
**SISTEMA CONTABLE 2019**
**RELACIÓN DE BIENES INMUEBLES QUE COMPONEN SU PATRIMONIO**

Página 10 de 53

Cuenta Pública al 31 de diciembre de 2019

Hora: 04:24:53p. m.

Fecha: 18/02/2020

Código	Descripción del Bien	Valor en Libros
1233 14000100 0457	PRIM. JOSE M. PINO UAREZ CLAVE:07DPR1082X	216,463.31
1233 14000100 0458	PRIM. JOSE M. MORELOS CLAVE:07DPR0515N	178,741.06
1233 14000100 0459	SEC. TEC. N°113 CLAVE:07DST0116B	2,851,223.88
1233 14000100 0460	CENTRO DE ATENCION MULTIPLE CLAVE:07DML0009O	3,555,641.23
1233 14000100 0461	PRIM. VASCO DE QUIROGA CLAVE:07DPR1572L	128,654.81
1233 14000100 0462	PRIM. GUADALUPE VICTORIA CLAVE:07DPR3782D	131,370.27
1233 14000100 0463	PRIM. MELCHOR OCAMPO CLAVE:07DPR1145S	125,579.45
1233 14000100 0464	PRIM. MIGUEL HGO Y COSTILLA CLAVE:07DPB2143Z	1,415,539.42
1233 14000100 0465	PRIM. BENITO JUAREZ CLAVE:07DPR1153A	273,916.30
1233 14000100 0466	PRIM. SOR JUANA I DE LA CRUZ CLAVE:07DPR3416H	1,016,800.59
1233 14000100 0467	PRIM. PRESIDENTE JUAREZ CLAVE:07DPB1966W	356,185.86
1233 14000100 0468	PRIM. FILIBERTO TRUJILLO CLAVE:07DPR3822O	250,618.72
1233 14000100 0469	PRIM. VENUSTIANO CARRANZA CALVE:07DPB2194G	613,922.16
1233 14000100 0470	PRIM. JOSEE GRAJALES CLAVE:07DPR4658L	177,379.70
1233 14000100 0471	PRIM IGNACIO ALLENDE CLAVE:07DPB0354Q	351,353.52
1233 14000100 0472	J.N. ARTEMIO DEL VALLE CLAVE:07DJN1475T	89,576.45
1233 14000100 0473	J.N. TEZOZOMOC CLAVE:07DCC1390X	62,989.27
1233 14000100 0474	J.N. JULIAN GRAJALES CLAVE:07DJN1965H	56,342.27
1233 14000100 0476	PRIM. LEONA VICARIO CLAVE:07DPB1736D	95,013.65
1233 14000100 0477	J.N. LEONA VICARIO CLAVE:07DCC0665O	135,313.96
1233 14000100 0478	PRIM. JOSE VASCONCELOS CLAVE:07DPB2002A	172,134.12
1233 14000100 0479	PRIM. MEXICO LIBRE CLAVE:S/CVE	241,126.25
1233 14000100 0480	J.N. MANUEL CARPIO CLAVE:07DJN0888	112,406.97
1233 14000100 0481	J.N. ROSAURA ZAPATA CANO CLAVE:07DJN0054D	218,185.73
1233 14000100 0482	J.N. EDUARDO J SELVAS CLAVE:07DJN1923I	342,350.06
1233 14000100 0486	PRIM. CONAFE BENITO JUAREZ CLAVE:07KPR2587D	65,801.67
1233 14000100 0487	J.N. TIERRA Y LIBERTAD CLAVE:07DCC0127Q	304,878.73
1233 14000100 0488	PRIM. LAZARO CARDENAS CLAVE:07DPB2469E	156,682.40
1233 14000100 0489	J.N. JUSTO SIERRA MENDEZ CLAVE:07DJN1851F	244,765.76
1233 14000100 0490	J.N. PEDRO MORENO CLAVE:07DCC1521Z	117,014.93
1233 14000100 0493	PRIM. CUITLAHUAC CLAVE:07DPB1169A	36,425.20
1233 14000100 0495	PRIM. IGNACIO M. ALTAMIRANO CLAVE:07DPB1733G	463,348.90
1233 14000100 0496	CENTRO DE ATEN. PSICOPEDAGOGICA DE EDUC. PREESCOLAR CLAVE:07FLS0004N	1,682,589.69
1233 14000100 0497	PRIM. RAFAEL RAMIREZ CLAVE:07DPR2901U	135,182.66
1233 14000100 0499	PRIM. TIERRA Y LIBERTAD CLAVE:07DPB1254Y	225,528.18
1233 14000100 0500	PRIM. GUILLERMO PRIETO CLAVE:07DPB1237H	147,749.19
1233 14000100 0501	PRIM. JOSE M. LA FRAGUA CLAVE:07DPR3499O	276,966.03
1233 14000100 0503	SEC. TEC. N°111 CLAVE:07DST0114D	2,800,082.06
1233 14000100 0504	PRIM. REVULUCION MEXICANA CLAVE:07DPR2390J	233,721.26
1233 14000100 0505	PRIM. IND. CONAFE CLAVE:07KPD005O	12,500.00
1233 14000100 0506	PRIM. JUAN ALDAMA CLAVE:07DPR4127X	540,181.41
1233 14000100 0508	PRIM. VENUSTIANO CARRANZA CLAVE:07DPB1238G	1,398,121.17

**EDUCACIÓN FEDERALIZADA**
**SISTEMA CONTABLE 2019**
**RELACIÓN DE BIENES INMUEBLES QUE COMPONEN SU PATRIMONIO**

Página 11 de 53

Cuenta Pública al 31 de diciembre de 2019

Hora: 04:24:53p. m.

Fecha: 18/02/2020

Código	Descripción del Bien	Valor en Libros
1233 14000100 0511	PRIM. NICOLAS BRAVO CLAVE:07DPB0461Z	649,576.17
1233 14000100 0512	PRIM. JOSE M. MORELOS Y PAVON CLAVE:07DPR2008W	394,538.92
1233 14000100 0513	J.N. LEONA VICARIO CLAVE:07DCC1429SJ	146,413.82
1233 14000100 0514	PRIM. LA DEMOCRACIA CLAVE:07DPV0528Q	1,671,669.11
1233 14000100 0515	PRIM. BELISARIO DOMINGUEZ CLAVE:07DPR3489Z	831,157.40
1233 14000100 0516	SEC. TEC. N°039 CLAVE:07DST0039N	1,067,047.74
1233 14000100 0518	J.N. 15 DE SEPTIEMBRE CLAVE:07DJN1919W	129,541.73
1233 14000100 0519	J.N. DAVID ALFARO SIQUEIROS CLAVE:07DJN1708S	528,590.96
1233 14000100 0520	J.N. IGNACIO ALLENDE CLAVE:07DJN15424	239,083.44
1233 14000100 0521	SEC. TEC. N°109 CLAVE:07DST0112F	3,719,259.55
1233 14000100 0522	J.N. EL PIPILA CLAVE:07DJN1971S	152,930.52
1233 14000100 0523	PRIM. JUVENTUD REVOLUCIONARIA CLAVE:07DPR2972O	283,701.26
1233 14000100 0524	PRIM. NARCISO MENDOZA CLAVE:07DPR3187E	247,538.15
1233 14000100 0525	J.N. ALFONSO REYES CLAVE:07DJN1564M	300,084.23
1233 14000100 0526	J.N. CRISTOBAL COLON CLAVE:07DCC1446I	100,117.42
1233 14000100 0527	J.N. LUIS PASTEUR CLAVE:07DCC0721Q	209,439.98
1233 14000100 0528	PRIM. JOSE M. MORELOS Y PAVON CLAVE:07KPR2355N	113,105.61
1233 14000100 0529	PRIM. CIUTLAHUAC CLAVE:07DPB0464W	200,013.48
1233 14000100 0530	PRIM. ROSARIO CASTELLANOS CLAVE:07DPR425X	769,088.96
1233 14000100 0531	PRIM. FRAY VICTOR M. FLORES CLAVE:07DPR1104S	438,658.02
1233 14000100 0532	PRIM. BENITO JUAREZ CLAVE:07DPB2700W	156,127.92
1233 14000100 0533	RPIM. ARMANDO GUERRA CLAVE:07DPR0097S	302,857.05
1233 14000100 0534	PRIM. ADOLFO LOPEZ MATEOS CLAVE:07DPR2175T	174,336.43
1233 14000100 0535	PRIM. BENITO JUAREZ CLAVE:07DPB1408K	440,746.83
1233 14000100 0536	J.N. FRAY PEDRO LORENZO CLAVE:07DJN0649M	378,403.61
1233 14000100 0537	PRIM. FRANCISCO JAVIER MINA CLAVE:07DPR0441M	684,153.22
1233 14000100 0539	J.N. BELISARIO DOMINGUEZ CLAVE: 07DCC0974T	82,852.34
1233 14000100 0541	PRIM. SIN NOMBRE CLAVE:07KPB0228B	113,877.86
1233 14000100 0542	ALMACEN DE LIBROS N°005 CLAVE:076007ADG0015K	209,983.80
1233 14000100 0545	PRIM. OCTAVIO PAZ CLAVE:07DPR4659K	163,565.99
1233 14000100 0546	PRIM. POLICRONIO FIGUEROA CLAVE:07DPR0631D	636,864.38
1233 14000100 0548	J.N.FEDERICO FROEBEL CLAVE:07DJN1848S	315,879.64
1233 14000100 0549	J.N. FERNADO MONTES DE OCA CLAVE:07DJN1101E	52,427.11
1233 14000100 0551	J.N. MANUEL AVILA CAMACHO CLAVE:07DJN1665K	270,370.39
1233 14000100 0554	RPIM. CONAFE CLAVE:07KPR2000N	113,102.45
1233 14000100 0555	J.N. JUAN ENRIQUE PESTALOZZI CLAVE:07DJN1959X	140,179.69
1233 14000100 0557	J.N. LAS MARGARITAS CLAVE:07DJN1539N	433,103.82
1233 14000100 0559	PRIM. CENTENARIO TUXTLA CLAVE:07DPR4165Z	122,103.43
1233 14000100 0565	J.N. EMILIANO ZAPATA CLAVE:07DCC0190S	99,671.45
1233 14000100 0567	PRIM. JUAN ESPONDA CLAVE:07DPB2895Z	103,618.69
1233 14000100 0571	J.N. CUAUHTEMOC CLAVE:07DCC1335D	122,687.17
1233 14000100 0573	J.N. ROSAURA ZAPATA CANO CLAVE:07DCC0434W	81,672.75

**EDUCACIÓN FEDERALIZADA**
**SISTEMA CONTABLE 2019**
**RELACIÓN DE BIENES INMUEBLES QUE COMPONEN SU PATRIMONIO**

Página 12 de 53

Cuenta Pública al 31 de diciembre de 2019

Hora: 04:24:53p. m.

Fecha: 18/02/2020

Código	Descripción del Bien	Valor en Libros
1233 14000100 0578	PRIM. AMERICO VESPUCIO CLAVE:07DPR1019V	266,981.38
1233 14000100 0579	PRIM. NARCISO MENDOZA CLAVE:07DPR0737X	87,127.85
1233 14000100 0580	J.N. CRISTOBAL COLON CLAVE:07DCC037P	103,320.53
1233 14000100 0581	PRIM. BARTOLOME DE LA CASAS CLAVE:07DPB1702N	226,665.77
1233 14000100 0583	J.. EDUARDO J SELVAS CLAVE:07DJN1557C	112,383.72
1233 14000100 0585	PRIM. 08 DE AGOSTO CLAVE:07DPR4542L	275,887.81
1233 14000100 0588	J.N. NARCISO MENDOZA CLAVE:07DCC1288T	342,534.18
1233 14000100 0589	PRIM. INDIGENA S/N CLAVE:07KPB0222I	112,452.36
1233 14000100 0598	J.N. EMILIANO ZAPATA CLAVE:07DCC0703A	72,400.41
1233 14000100 0599	J.N. JOSE EMILIO GRAJALES CLAVE:07DJN0372G	134,106.34
1233 14000100 0600	J.N. JESUS FLORES MAGON CLAVE:07DCC01447H	123,094.80
1233 14000100 0602	J.N. BELISARIO DOMINGUEZ CLAVE:07DCC01363Z	305,776.96
1233 14000100 0610	PRIM. FRANCISCO VILLA CLAVE:07DPR1103T	317,921.52
1233 14000100 0611	J.N. LA CORREGIDORA CLAVE:07DCC0244F	453,951.70
1233 14000100 0614	PRIM. SIN NOMBRE CLAVE:07KPR3125B	114,143.00
1233 14000100 0615	J.N. OCTAVIO PAZ CLAVE:07DCC1540N	159,261.32
1233 14000100 0616	J.N. PRESIDENTE JUAREZ CLAVE:07DCC0653J	528,840.51
1233 14000100 0617	J.N JAIME TORRES BODET CLAVE:07DCC0453L	476,678.49
1233 14000100 0618	J.N. FERNANDO MONTES DE OCA CLAVE:07DCC0286E	161,298.20
1233 14000100 0619	J.N. FRANCISCO VILLA CLAVE:07DCC1351V	147,607.87
1233 14000100 0620	J.N. JOSE MARIA MORELOS CLAVE:07DCC1076C	135,438.82
1233 14000100 0621	J.N. GABRIELA MISTRAL CLAVE:07DCC1249H	337,363.45
1233 14000100 0622	J.N. JOSEFA ORTIZ DE DOMINGUEZ CLAVE:07DCC0481H	151,348.21
1233 14000100 0624	PRIM GUADALUPE VICTORIA CLAVE:07DPR4071L	444,664.88
1233 14000100 0625	PRIM. GUADALUPE VICTORIA CLAVE:07DPR1565B	528,197.78
1233 14000100 0626	J.N. BENITO JUAREZ CLAVE:07DPB1104R	145,025.55
1233 14000100 0627	J.N. MANUEL ACUÑA CLAVE:07DCC1545I	151,662.54
1233 14000100 0628	J.N. ANA MARIA TOLEDO CLAVE:07DJN0754X	165,734.18
1233 14000100 0629	J.N. LEONA VICARIO CLAVE:07DCC1472G	186,164.71
1233 14000100 0630	PRIM. FERNANDO MENTES DE OCA CLAVE:07DPB2748P	148,821.52
1233 14000100 0631	J.N. FEDERICO GARCIA LORCA CLAVE:07DJN0089T	143,829.38
1233 14000100 0632	J.N.ROSARIO CASTELLANOS CLAVE:07DCC1520Z	115,304.30
1233 14000100 0633	J.N. LEONA VICARIO CLAVE:07DCC0403D	146,400.31
1233 14000100 0634	J.N. FELIPE CARRILLO PUERTO CLAVE:07DCC1239A	144,188.89
1233 14000100 0635	J.N. 19 DE ABRIL CLAVE:07DJN0939C	168,858.31
1233 14000100 0636	PRIM. CUAUHTEMOC CLAVE:07DPB0753N	220,490.90
1233 14000100 0637	PRIM. TLALOC CLAVE:07DPB0939S	113,012.66
1233 14000100 0638	PRIM. CIERVO DE LA NACION CLAVE:07DPB0312R	1,033,053.50
1233 14000100 0640	PRIM. FRAY MATIAS DE CORDOVA CLAVE:07DPR1364E	155,226.88
1233 14000100 0641	PRIM. ADOLFO LOPEZ MATEOS CLAVE:07DPB0385J	488,488.95
1233 14000100 0642	PRIM. LA CORREGIDORA CLAVE:07DPB0159N	112,451.54
1233 14000100 0643	PRIM. 18 DE MARZO CLAVE:07DPR3434X	286,021.74

**EDUCACIÓN FEDERALIZADA**
**SISTEMA CONTABLE 2019**
**RELACIÓN DE BIENES INMUEBLES QUE COMPONEN SU PATRIMONIO**

Página 13 de 53

Cuenta Pública al 31 de diciembre de 2019

Hora: 04:24:53p. m.

Fecha: 18/02/2020

Código	Descripción del Bien	Valor en Libros
1233 14000100 0644	PRIM. FERNANDO MONTES DE OCA CLAVE:07DPB2690F	176,737.54
1233 14000100 0645	PRIM. NIÑO ARTILLERO CLAVE:07DPB0680L	144,801.73
1233 14000100 0646	PRIM. BENITO JUAREZ CLAVE:07DPB2712A	164,956.32
1233 14000100 0647	PRIM. LAZARO CARDENAS CLAVE:07DPR0958H	133,634.75
1233 14000100 0648	PRIM. ISMAEL MENDOZA SANCHEZ CLAVE:07DPB2908M	1,228,085.28
1233 14000100 0649	PRIM. BENITO JUAREZ CLAVE:07DPB0814K	123,762.93
1233 14000100 0652	PRIM. MANUEL AVILA CAMACHO CLAVE:07DPR3197L	401,307.55
1233 14000100 0653	PRIM. NIÑO CAMPESINO CLAVE:07DPR0069W	152,998.48
1233 14000100 0654	PRIM. MELCHOR OCAMPO CLAVE:07DPB2157C	350,950.61
1233 14000100 0655	PRIM. EMILIANO ZAPATA CLAVE:07DPB0544H	151,609.20
1233 14000100 0656	PRIM. NICOLAS BRAVO CLAVE:07DPB1216V	156,307.26
1233 14000100 0657	PRIM. BELISARIO DOMINGUEZ CLAVE:07DPR0572E	538,993.02
1233 14000100 0658	J.N. VICENTE GUERRERO CLAVE:07DJN1964I	432,486.39
1233 14000100 0659	J.N. FRAY BARTOLOME DE LAS CASAS CLAVE :07DCC0521S	351,410.91
1233 14000100 0661	PRIM. JUSTO SIERRA CLAVE:07DPB0177C	163,351.47
1233 14000100 0662	PRIM. ANGEL ALBINO CORZO CLAVE:07DPR0473E	539,852.92
1233 14000100 0663	PRIM. IGNACIO ZARAGOZA CLAVE:07DPB1722A	280,585.65
1233 14000100 0664	PRIM. MANUEL AVILA CAMACHO CLAVE:07DPB2393F	193,289.91
1233 14000100 0665	PRIM. VICENTE RIVA PALACIO CLAVE:07DPR2685U	166,283.32
1233 14000100 0666	SEC. TEC. N°089 CLAVE:07DST0093H	1,033,050.15
1233 14000100 0667	PRIM. BENITO JUAREZ CLAVE:07DPR3018J	509,316.85
1233 14000100 0668	PRIM. BENITO JUAREZ CLAVE:07DPR1492Z	276,066.76
1233 14000100 0669	PRIM. FRANCISCO GONZALES CLAVE:07DPB2138O	507,156.01
1233 14000100 0670	PRIM. CRISTOBAL COLON CLAVE:07DPB2650E	422,090.13
1233 14000100 0671	CENTRO DE ATENCION MULTIPLE CLAVE:07DML0040Z	1,958,459.68
1233 14000100 0672	PRIM. FRANCISCO VILLA CLAVE:07DPB2709N	128,395.11
1233 14000100 0673	J.N. ANGEL DEL OCAMPO CLAVE:07DJN0662G	90,588.99
1233 14000100 0674	J.N. CONAFE BENITO JUAREZ CLAVE:07KJN0452L	214,826.22
1233 14000100 0675	PRIM. VENUSTIANO CARRANZA CLAVE:07DPR1825Y	440,294.44
1233 14000100 0676	PRIM. ADOLFO LOPEZ MATEOS CLAVE:07DPB0565U	329,397.25
1233 14000100 0677	PRIM. MIGUEL LERDO DETEJADA CLAVE:07DPB2430T	443,189.19
1233 14000100 0678	PRIM. EDO. DE AGUASCALIENTES CLAVE:07DPR0215Q	919,849.51
1233 14000100 0679	PRIM. IGNACIO RAMIREZ CLAVE:07DPB0366V	1,086,268.48
1233 14000100 0680	J.N. JUAN ESCUTIA CLAVE:07DCC1533D	336,084.33
1233 14000100 0681	PRIM. JOSE M. MORELOS CLAVE:07DPR0078D	139,278.97
1233 14000100 0682	PRIM. MANUEL ACUÑA CLAVE:07DPB2715Y	154,990.59
1233 14000100 0683	PRIM. ELSI HERRERIAS DE CASTELLANOS CLAVE:07DPB1793V	265,029.27
1233 14000100 0684	PRIM. FRANCISCO VILLA CLAVE:07DPR4187L	612,688.78
1233 14000100 0685	PRIM.HERCILIO E E CLAVE:07DPR4716L	1,273,343.70
1233 14000100 0686	PRIM. JOSE M. MORELOS CLAVE:07DPB1684O	224,337.04
1233 14000100 0687	PRIM. ENRIQUE REBSAMEN CLAVE:07DPB2507R	522,804.57
1233 14000100 0688	PRIM. VICENTE GUERRERO CLAVE:07DPB1308I	153,170.88

**EDUCACIÓN FEDERALIZADA**
**SISTEMA CONTABLE 2019**
**RELACIÓN DE BIENES INMUEBLES QUE COMPONEN SU PATRIMONIO**

Página 14 de 53

Cuenta Pública al 31 de diciembre de 2019

Hora: 04:24:53p. m.

Fecha: 18/02/2020

Código	Descripción del Bien	Valor en Libros
1233 14000100 0689	PRIM. VICENTE GUERRERO CLAVE:07DPR0583I	196,314.16
1233 14000100 0690	PRIM. JUAN DE DIOS PEZA CLAVE:07DPB2626E	407,712.43
1233 14000100 0691	PRIM. JUAN ESCUTIA CLAVE:07DPR1196Z	1,124,233.80
1233 14000100 0692	PRIM. AGUSTIN DE ITURBIDE CLAVE:07DPB2298B	290,328.46
1233 14000100 0693	PRIM. IGNACIO ALLENDE CLAVE 07DPR2143A	639,212.39
1233 14000100 0694	PRIM. 01 DE MAYO CLAVE:07DPB2481Z	456,997.74
1233 14000100 0695	PRIM. MIGUEL IDALGO CLAVE:07DPB433C	469,472.78
1233 14000100 0696	PRIM. NIÑOS HEROES CLAVE:07DPR3113N	554,522.16
1233 14000100 0697	PRIM. CONAFE CLAVE:07KPR0572O	12,500.00
1233 14000100 0698	PRIM. SOR JUANA I. DE LA CRUZ CLAVE:07DPR0567T	507,960.13
1233 14000100 0699	PRIM. AGUSTIN DE ITURBIDE CLAVE:07DPB2062P	256,768.58
1233 14000100 0701	PRIM. BELISARIO DOMINGUEZ CLAVE:07DPB0503H	175,275.98
1233 14000100 0702	PRIM. IGNACIO ALLENDE CLAVE:07DPB0521X	321,423.76
1233 14000100 0703	PRIM. JUSTO SIERRA CLAVE:07DPR2953Z	367,072.86
1233 14000100 0704	PRIM. IGNACIO M. ALTAMIRANO CLAVE:07DPR4387J	299,686.08
1233 14000100 0705	PRIM. LAZARO CARDENAS CLAVE:07DPR0073I	756,621.73
1233 14000100 0706	PRIM. MIGUEL HIDALGO CLAVE:07DPB0288H	970,312.71
1233 14000100 0707	PRIM. AQUILES SERDAN CLAVE:07DPN1192B	263,431.37
1233 14000100 0708	PRIM. ACAMAPICHTLO CLAVE:07DPB2456A	1,461,486.96
1233 14000100 0709	J.N. JOSE M. LA FRAGUA CLAVE:07DJN0865B	140,959.33
1233 14000100 0710	J.N. IGNACIO ALLENDE CLAVE:07DCC1102O	129,999.93
1233 14000100 0711	J.N. IGNACIO ZARAGOZA CLAVE:07DCC1305J	165,770.80
1233 14000100 0712	J.N. VICENTE GUERRERO CLAVE:07DCC0666N	196,991.67
1233 14000100 0713	J.N. CARMEN SERDAN CLAVE:07DCC0280K	116,888.02
1233 14000100 0714	J.N. FREINET CLAVE:07DJN0493B	285,140.44
1233 14000100 0715	J.N. MARIA ADELINA FLORES CLAVE:07DCC0893I	300,306.80
1233 14000100 0716	J.N. BRUNO TRAVEN CLAVE:07DJN0983Q	371,711.86
1233 14000100 0717	J.N. JUAN BOCCACIO CLAVE:07DJN0451C	330,905.60
1233 14000100 0718	J.N. INDIGENA CLAVE:07DCC1466W	126,866.96
1233 14000100 0719	J.N. FRAY BARTOLOME DE LAS CASAS CLAVE:07DJN1425L	331,415.29
1233 14000100 0721	J.N. ITZCOATL CLAVE:07DCC1029W	133,535.49
1233 14000100 0722	J.N. FRANCISCO J. LARA CLAVE:07DJN0880C	235,794.39
1233 14000100 0723	J.N. CARMEN CERDAN CLAVE:07DCC0663Q	680,707.50
1233 14000100 0724	J.N. LEANDRO VALLE CLAVE:07DJN0950Z	744,710.01
1233 14000100 0725	J.N. CUAUHTEMOC CLAVE:07DCC1385S	222,211.55
1233 14000100 0726	J.N. PASCUAL ORTIZ RUBIO CLAVE:07DJN0415Y	126,738.21
1233 14000100 0727	J.N. JOSE SANTOS DEGOLLADO CLAVE:07DCC0015M	363,818.10
1233 14000100 0728	PRIM. ALVARO OBREGON CLAVE:07DPB0822T	120,116.10
1233 14000100 0729	PRIM. FRANCISCO VILLA CLAVE:07DPB0726Q	418,753.14
1233 14000100 0730	PRIM. ADOLFO LOPEZ MATEOS CLAVE:07DPB2669C	209,475.47
1233 14000100 0731	PRIM. TIERRA LIBERTAD CLAVE:07DPR3959A	157,278.57
1233 14000100 0732	PRIM. PDTE. MIGUEL ALEMAN CLAVE:07DPR0296C	210,879.27

**EDUCACIÓN FEDERALIZADA**
**SISTEMA CONTABLE 2019**
**RELACIÓN DE BIENES INMUEBLES QUE COMPOENEN SU PATRIMONIO**

Página 15 de 53

Cuenta Pública al 31 de diciembre de 2019

Hora: 04:24:53p. m.

Fecha: 18/02/2020

Código	Descripción del Bien	Valor en Libros
1233 14000100 0733	PRIM. FERNANDO S CLAVE:07DPB11700	165,439.98
1233 14000100 0734	PRIM. LOS NIÑOS HEROES CLAVE:07DPB2816W	170,516.42
1233 14000100 0735	PRIM. JAIME NUNO CLAVE:07DPB2736K	125,122.94
1233 14000100 0736	PRIM. BENITO JUAREZ CLAVE:07DPR1226C	457,857.90
1233 14000100 0737	PRIM. VICENTE GUERRERO CLAVE:07DPB0315O	326,520.79
1233 14000100 0738	PRIM. VALENTIN GOMEZ FARIAS CLAVE:07DPB0284L	550,708.42
1233 14000100 0739	PRIM. IGNACIO ALLENDE CLAVE:07DPB0976W	1,100,378.42
1233 14000100 0740	PRIM. REPUBLICA DE ARGENTINA CLAVE:07DPR0566U	426,715.65
1233 14000100 0741	PRIM. LA LIBERTAD CLAVE:07DPR0440N	387,593.96
1233 14000100 0742	PRIM. MELCHOR OCAMPO CLAVE:07DPR2050L	187,532.18
1233 14000100 0743	PRIM. JAIME TORREZ B CLAVE:07DPR1194A	248,146.02
1233 14000100 0744	PRIM. VICENTE GUERRERO CLAVE:07DPB0022A	539,424.22
1233 14000100 0745	SEC. TEC. N°059 CLAVE:07DST0059A	505,597.29
1233 14000100 0746	SEC. TEC, N°090 CLAVE:07DST0094G	2,050,758.40
1233 14000100 0747	SEC. TEC. N°093 CLAVE:07DST0097O	1,126,539.85
1233 14000100 0748	SEC. TEC. N°112 CLAVE:07DST0115C	1,585,633.76
1233 14000100 0749	PRIM. ISABEL LA CATOLICA CLAVE:07DPR4172J	377,454.72
1233 14000100 0750	PRIM FRANCISCO I MADERO CLAVE:07DPB1122G	12,500.00
1233 14000100 0751	PRIM. CUAUHEMOC CLAVE:07DPB0500K	130,390.60
1233 14000100 0752	J.N. FRANCISCO DE GOYA CLAVE:07DJN0910Y	464,488.58
1233 14000100 0753	J.N. MALINTZIN CLAVE:07DJN0462I	95,921.41
1233 14000100 0754	J.N. FRAY SERVANDO TERESA M. CLAVE:07DCC1355R	117,535.90
1233 14000100 0755	J.N. ANDRES QUINTANA ROO CLAVE:07DJN0126G	118,991.74
1233 14000100 0756	J.N. TIERRA LIBERTAD CLAVE:07DCC0681F	131,662.93
1233 14000100 0757	PRIM. LUIS DONALDO COLOCIO CLAVE:07DPB2708O	163,926.32
1233 14000100 0758	PRIM. JAIME NUNO CLAVE:07DPR2374S	128,395.27
1233 14000100 0759	J.N. HECTOR BERLIOZ CLAVE:07DJN0709K	210,632.61
1233 14000100 0760	PRIM. ANGEL ALBINO CORZO CLAVE:07DPR3181K	420,534.47
1233 14000100 0761	PRIM. FRANCISCO I MADERO CLAVE:07DPR3802A	274,829.99
1233 14000100 0762	PRIM. EMILIANO ZAPATA CLAVE:07DPR0057R	260,677.66
1233 14000100 0763	J.N. FRAY PEDRO DE GANTE CLAVE:07DJN1918X	141,113.71
1233 14000100 0764	J.N. NICOLAS GUILLEN CLAVE:07DJN0759S	109,235.29
1233 14000100 0765	PRIM. SOR JUANA I. DE LA CRUZ CLAVE:07DPR3774V	140,966.85
1233 14000100 0766	PRIM. BELISARIO DOMINGUEZ CLAVE:07DPR3476W	649,975.29
1233 14000100 0767	PRIM. IGNACIO RAMIREZ CLAVE:07DPB2526F	114,129.07
1233 14000100 0768	PRIM. BENITO JUAREZ CLAVE:07DPB0246I	160,139.42
1233 14000100 0770	J.N. 30 DE ABRIL CLAVE:07DCC0413K	162,393.34
1233 14000100 0771	PRIM. JOSE VASCONCELOS CLAVE:07DPB2600X	175,337.99
1233 14000100 0772	PRIM. MIGUEL HIDALGO Y COSTILLA CLAVE:07DPB0359L	260,172.85
1233 14000100 0773	PRIM.MEXICO CLAVE:07DPR4638Y	151,822.22
1233 14000100 0774	PRIM. JUAN SABINES GUTIERREZ CLAVE:07DBR4348H	152,743.93
1233 14000100 0776	J.N. GUSTAVO ADOLFO BEQUER CLAVE:07DJN1849R	144,861.74



**EDUCACIÓN FEDERALIZADA**
**SISTEMA CONTABLE 2019**
**RELACIÓN DE BIENES INMUEBLES QUE COMPONEN SU PATRIMONIO**

Página 16 de 53

Cuenta Pública al 31 de diciembre de 2019

Hora: 04:24:53p. m.

Fecha: 18/02/2020

Código	Descripción del Bien	Valor en Libros
1233 14000100 0778	J.N. JOSE EMILIO GRAJALES CLAVE:07DJN1937L	571,015.90
1233 14000100 0779	J.N. CLAUDIO MONET CLAVE: 07DJN0918Q	494,599.77
1233 14000100 0780	PRIM. FRAY BARTOLOME DE LAS CASAS CLAVE: 07DPR1462F	174,401.93
1233 14000100 0781	PRIM. RUBEN M. RINCON CLAVE: 07DPR3336W	174,721.92
1233 14000100 0782	PRIM. MANUEL AVILA C. CLAVE: 07DPB2805Q	203,096.90
1233 14000100 0783	J.N. GABRIELA MISTRAL CLAVE: 07DJN1855B	26,870.40
1233 14000100 0784	PRIM. CUAUTEMOC CLAVE: 07DPR3031D	1,948,717.41
1233 14000100 0785	PRIM. RAFAEL RAMIREZ CLAVE: 07DPR0624U	746,122.50
1233 14000100 0787	PRIM. VICENTE GUERRERO CLAVE: 07DPR1837Z	526,209.95
1233 14000100 0788	J.N. COMUN CONAFE CLAVE: 07KJN0083I	60,344.27
1233 14000100 0789	J.N. ANGEL ALBINO CORZO CLAVE:07DJN1740A	548,194.97
1233 14000100 0790	J.N. PEON Y CONTRERAS CLAVE: 07DJN1195J	121,670.95
1233 14000100 0791	J.N. MANUEL CASTILLEJOS CORZO CLAVE: 07DJN0730N	89,576.45
1233 14000100 0792	SEC. TEC. No. 102 CLAVE: 07DST0106V	915,864.84
1233 14000100 0793	PRIML JOSE E. GRAJALES CLAVE: 07DPR4526U	1,114,940.37
1233 14000100 0794	J.N. FCO. I. MADERO CLAVE: 07DCC1001Q	135,212.47
1233 14000100 0795	J.N. DIEGO RIVERA CLAVE: 07DJN1125O	379,301.10
1233 14000100 0796	PRIM. SEBASTIAN LERDO DE TEJADA CLAVE: 07DPR3966E	226,182.45
1233 14000100 0797	J.N. BLANCA LIDIA TREJO CLAVE: 07DJN1791H	532,985.79
1233 14000100 0799	J.N. ALFONSO CASO CLAVE: 07DCC0879P	278,841.85
1233 14000100 0800	PRIM. NIÑOS HEROES CLAVE: 07DPR1227B	428,645.90
1233 14000100 0802	PRIM. 15 DE MAYO CLAVE: 07DPR4334F	934,109.78
1233 14000100 0804	J.N. TIERRA Y LIBERTAD CLAVE: 07DCC725M	125,224.01
1233 14000100 0805	PRIM. ADOLFO LOPEZ MATEOS CLAVE: 07DPB2195F	320,194.16
1233 14000100 0806	PRIM. PANTALEON DOMINGUEZ CLAVE: 07DPR0483L	304,894.70
1233 14000100 0807	PRIM. ADOLFO LOPEZ MATEOS CLAVE: 07DPR0915J	312,553.99
1233 14000100 0808	J.N. FLAVIO GUILLEN ANCHEITA CLAVE: 07DJN0315Z	195,960.52
1233 14000100 0809	J.N. BENITO JUAREZ CLAVE: 07DCC1379A	208,531.84
1233 14000100 0810	PRIM. 01 DE MAYO CLAVE: 07DPR1152B	291,483.51
1233 14000100 0811	PRIM. PLAN DE ANENECUILCO CLAVE. 07DPB2607Q	99,130.38
1233 14000100 0812	COMUN CONAFE JOSE RANGEL DIAZ AVILA CLAVE: 07KPR2891N	150,077.45
1233 14000100 0813	JN. BENITO JUAREZ CLAVE:07DCC0340I	351,214.65
1233 14000100 0814	JN. FEDERICO GARCIA LORCA CLAVE:07DJN1841Z	490,783.35
1233 14000100 0815	PRIM. ARMANDO DUVALIER CLAVE: 07DPR4662Y	1,175,323.34
1233 14000100 0816	SEC. TEC. N° 103 CLAVE: 07DST0108T	7,828,960.78
1233 14000100 0817	JN. NIÑOS HEROES CLAVE: 07DCC0101I	448,390.89
1233 14000100 0818	JN. CARLOS MARX CLAVE: 07DJN1545Y	144,640.50
1233 14000100 0819	JN. LUIS GONZALEZ OBREGON CLAVE: 07DJN0964B	311,401.95
1233 14000100 0820	PRIM. SALVADOR DIAZ MIRON CLAVE: 07DPR2043B	184,931.57
1233 14000100 0821	JN. ALVARO OBREGON CLAVE: 07DCC0222U	121,648.86
1233 14000100 0822	JN. AQUILES SERDAN CLAVE: 07DJN0770O	55,960.47
1233 14000100 0823	CBTA N° 045 CLAVE: 07DTA0045Z	343,431.88

**EDUCACIÓN FEDERALIZADA**
**SISTEMA CONTABLE 2019**
**RELACIÓN DE BIENES INMUEBLES QUE COMPONEN SU PATRIMONIO**

Página 17 de 53

Cuenta Pública al 31 de diciembre de 2019

Hora: 04:24:53p. m.

Fecha: 18/02/2020

Código	Descripción del Bien	Valor en Libros
1233 14000100 0824	PRIM. MARTIRES DE PUEBLA CLAVE: 07DPB2448S	1,570,175.89
1233 14000100 0825	CBTA N° 024 CLAVE: 07DTA0024M	650,137.31
1233 14000100 0826	PRIM. FRANCISCO I MADERO CLAVE: 07DPR3461U	106,859.53
1233 14000100 0827	PRIM. NUEVA CREACION CLAVE: S/CVE	53,301.67
1233 14000100 0828	COMUN CONAFE CLAVE: S/CVE	73,875.00
1233 14000100 0829	COMUN CONAFE CLAVE: S/CVE	73,875.00
1233 14000100 0830	PRIM. GUADALUPE VICTORIA CLAVE: 07DPR1524B	379,798.33
1233 14000100 0831	ALB. ESCOLAR CLAVE: S/CVE	249,605.60
1233 14000100 0832	ALMACEN N° 008 CLAVE:S/CVE	339,748.28
1233 14000100 0833	PRIM. CONAFE CLAVE: 07KPR0148M	67,975.48
1233 14000100 0834	POSPRM. CONAFE CLAVE: 07KPB1132X	153,987.74
1233 14000100 0835	PRIM. NICOLAS BRAVO CLAVE: 07DPB2659W	258,483.61
1233 14000100 0836	CENTRO DE ATENCION MULTIPLE 2DA ETAPA CLAVE:07DML0012D	1,479,346.55
1233 14000100 0837	JN. LUIS DONALDO COLOSIO CLAVE: 07DJN1954B	91,030.38
1233 14000100 0838	JN. SEBASTIAN LOPEZ CLAVE: 07DCC0478U	155,737.97
1233 14000100 0839	PRIM. AQUILES SERDAN CLAVE: 07DPR1504O	12,500.00
1233 14000100 0840	PRIM. ANDRES QUINTANA ROO CLAVE: 07DPB2446J	37,500.00
1233 14000100 0841	C.B.T.A. N° 42 CLAVE: 07DTA0042D	12,500.00
1233 14000100 0842	JN. ERASTO URBINA CLAVE: 07DCC0113N	138,097.67
1233 14000100 0843	PRIM. NIÑOS HEROES CLAVE: 07KPR0772L	113,068.88
1233 14000100 0844	PRIM. GUILLERMO PRIETO CLAVE: 07DPR0587G	418,698.79
1233 14000100 0845	C.B.T.A. N° 060 CLAVE: 07DTA0060R	583,725.88
1233 14000100 0846	J.N. ROSARIO CASTELLANOS CLAVE: 07DCC1342O	120,083.97
1233 14000100 0847	J.N. FEDERICO FROEBEL CLAVE: 07DJN1569H	124,195.82
1233 14000100 0848	J.N. SOR JUANA INES DE LA CRUZ CLAVE: 07DJN1925G	492,563.66
1233 14000100 0849	CENTRO DE ATENCION MULTIPLE CLAVE: 07DML0006U	1,325,974.38
1233 14000100 0850	PRIM. GONZALO AGUIRRE BELTRAN CLAVE: 07DPB1631J	403,072.06
1233 14000100 0851	PRIM. IGNACIO ZARAGOZA CLAVE: DPB1773H	653,510.55
1233 14000100 0852	PRIM. FCO. GONZALEZ BOCANEGRA CLAVE: 07DPB1944K	355,675.11
1233 14000100 0853	PRIM. JESUS FLORES MAGON CLAVE: 07DPB2499Z	491,484.46
1233 14000100 0854	PRIM. VENUSTIANO CARRANZA CLAVE: 07DPB2719U	641,712.81
1233 14000100 0855	PRIM. HERMENEGILDO GALEANA CLAVE: 07DPR0957I	323,489.78
1233 14000100 0856	ALMACEN No. 3 S/CLAVE	92,539.68
1233 14000101 0078	PRIM. FRANCISCO GONZALEZ BOCANEGRA CLAVE: 07DPR0094V	1,182,872.23
1233 14000101 0079	J. N. BENITO JUAREZ CLAVE:07DCC0762Q	524,731.27
1233 14000101 0081	PRIM. XICOTENCATL CLAVE:07DPR2928A	861,195.55
1233 14000101 0082	PRIM. DIEGO RIVERA CLAVE:07DPR4676A	1,197,067.59
1233 14000101 0083	PRIM. FRAY BARTOLOME DE LAS CASAS CLAVE:07DPB0495P	656,476.33
1233 14000101 0084	SEC. TEC. No. 106 CLAVE:07DST0109S	1,445,503.43
1233 14000101 0086	J. N. PLUTARCO ELIAS CALLES CLAVE:07DCC1477B	129,767.10
1233 14000101 0087	J. N. FRAY BARTOLOME DE LAS CASAS CLAVE:07DJN0085X	172,559.80
1233 14000101 0088	J. N. JAIME SABINES CLAVE:07DJN007G	209,360.49

**EDUCACIÓN FEDERALIZADA**
**SISTEMA CONTABLE 2019**
**RELACIÓN DE BIENES INMUEBLES QUE COMPONEN SU PATRIMONIO**

Página 18 de 53

Cuenta Pública al 31 de diciembre de 2019

Hora: 04:24:53p. m.

Fecha: 18/02/2020

Código	Descripción del Bien	Valor en Libros
1233 14000101 0089	J. N. SOCONUSCO CLAVE:07DJN0933I	229,276.77
1233 14000101 0090	J. N. IGNACIO MANUEL ALTAMIRANO CLAVE:07DCC1115S	206,603.79
1233 14000101 0091	PRIM. MELCHOR OCAMPO CLAVE:07DPB2789P	158,058.56
1233 14000101 0092	PRIM. MARCOS VILLANUEVA CLAVE:07DPR4720Y	737,318.80
1233 14000101 0093	PRIM. EMILIO RABASA CLAVE:07DPR24085	487,695.06
1233 14000101 0094	PRIM. PABLO NERUDA CLAVE:07DPB2632P	179,693.83
1233 14000101 0096	PRIM. BENITO JUAREZ CLAVE:07DPR1365D	158,067.58
1233 14000101 0097	PRIM. RICARDO FLORES MAGON CLAVE:07DPB2596X	973,767.10
1233 14000101 0098	PRIM. LEONARDO BRAVO CLAVE:07DPR3021X	192,214.04
1233 14000101 0099	PRIM. MIGUEL HIDALGO Y COSTILLA CLAVE:07DPB2696Z	423,875.82
1233 14000101 0100	J. N. PRUDENCIO MOSCOSO PASTRANA CLAVE:07DJN1221S	66,154.47
1233 14000101 0101	J. N. JOSEFA ORTIZ DE DOMINGUEZ	567,359.35
1233 14000101 0102	J. N. JUAN DE LA BARRERA CLAVE:07DCC0390Q	411,627.81
1233 14000101 0103	PRIM. JUAN VALDIVIA CLAVE:07DPR3169P	134,828.75
1233 14000101 0104	SEC. TEC. N°. 091 CLAVE:07DST0095F	2,521,112.53
1233 14000101 0105	SEC. TEC. N°. 114 CLAVE:07DST0117A	2,082,731.65
1233 14000101 0106	J. N. BENJAMIN HILL CLAVE:07DJN1809Q	249,746.38
1233 14000101 0107	J. N. IGNACIO MANUEL ALTAMIRANO CLAVE:07DCC0392O	399,795.37
1233 14000101 0108	J. N. BERNAL DIAZ DEL CASTILLO CLAVE:07DCC0020Y	236,743.44
1233 14000101 0110	PRIM. VENUSTIANO CARRANZA CLAVE:07DPR1537F	778,486.36
1233 14000101 0111	J. N. ANDRES QUINTANA ROO CLAVE:07DCC1298Q	159,424.06
1233 14000101 0112	J. N. JOSE MARTI CLAVE:07DCC0054O	360,059.62
1233 14000101 0113	J. N. RAFAEL RAMIREZ	147,583.93
1233 14000101 0114	J. N. NICOLAS BRAVO CLAVE:07DCC1361B	283,274.14
1233 14000101 0115	J. N. BELISARIO DOMINGUEZ CLAVE:07DJN1671V	562,675.58
1233 14000101 0117	J. N. WILLIAMS JAMES CLAVE:07DJN0672N	166,367.79
1233 14000101 0118	J. N. QUERIDO MOHENO TABARES CLAVE:07DJN1113J	1,064,054.15
1233 14000101 0119	J. N. ROSARIO CASTELLANOS CLAVE:07DCC1368V	104,505.05
1233 14000101 0120	J. N. POLICRONIO FIGUEROA CLAVE:07DJN0306R	110,857.76
1233 14000101 0121	J. N. MARCOS ENRIQUE BECERRA CLAVE:07DJN0135Q	256,416.94
1233 14000101 0122	PRIM. EMILIO RABASA CLAVE:07DPB2156D	416,724.10
1233 14000101 0123	PRIM. VENUSTIANO CARRANZA CLAVE:07DPB2400Z	503,934.10
1233 14000101 0124	PRIM. 24 DE FEBRERO CLAVE:07DPB0718H	156,834.75
1233 14000101 0125	PRIM. IGNACIO ZARAGOZA CLAVE:07DPB1638C	148,221.81
1233 14000101 0126	PRIM. INDIGENA CLAVE:07DPB2623H	411,591.75
1233 14000101 0127	PRIM. 16 DE SEPTIEMBRE CLAVE:07DPR3342G	138,968.30
1233 14000101 0129	J. N. MARIO PEREZ RIVERA CLAVE:07DCC1140R	191,910.54
1233 14000101 0130	PRIM. NICOLAS BRAVO CLAVE:07DPR0965R	674,825.45
1233 14000101 0131	J.N. LEONA VICARIO 07DCC1485K	585,171.92
1233 14000101 0132	ALMACEN No. 002 SIN CLAVE	382,584.42
1233 14000101 0133	ALMACEN No. 012 SIN CLAVE	347,628.44
1233 14000101 0134	J.N. 19 DE FEBRERO CLAVE: 07DJN1234V	241,015.01

**EDUCACIÓN FEDERALIZADA**
**SISTEMA CONTABLE 2019**
**RELACIÓN DE BIENES INMUEBLES QUE COMPOENEN SU PATRIMONIO**

Página 19 de 53

Cuenta Pública al 31 de diciembre de 2019

Hora: 04:24:53p. m.

Fecha: 18/02/2020

Código	Descripción del Bien	Valor en Libros
1233 14000101 0135	PRIM. ABSALON CASTELLANOS CLAVE: 07DPB1541R	158,064.46
1233 14000101 0136	PRIM. FORMAL CLAVE: 07DPR4589F	173,985.33
1233 14000101 0138	J.N. MELCHOR OCAMPO CLAVE: 07DCC1505H	144,047.65
1233 14000101 0139	J.N. JAIME NUNO CLAVE: 07DCC04500	351,396.04
1233 14000101 0141	PRIM. BILG AMADO NERVO CLAVE: 07DPB2974L	302,274.42
1233 14000101 0142	PRIM. ADOLFO LOPEZ MATEOS CLAVE: 07DPR2931O	1,008,073.81
1233 14000101 0143	J.N. MIGUEL HIDALGO CLAVE: 07DCC0006E	861,242.06
1233 14000101 0144	PRIM. GUADALUPE VICTORIA CLAVE: 07DPB0221Z	632,559.49
1233 14000101 0145	J.N. LETICIA POLA ESTRADA CLAVE: 07DJN1984W	921,354.07
1233 14000101 0146	SEC. TEC. # 132 CLAVE: 07DST0135Q	2,977,171.71
1233 14000101 0147	SEC. TEC. # 085 CLAVE: 07DST0089V	511,155.11
1233 14000101 0148	SEC. EMILIO RABASA CLAVE: 07DES0007C	1,929,244.98
1233 14000101 0149	PRIM. GUILLERMO PRIETO CLAVE: 07DPR0495Q	1,022,258.98
1233 14000101 0150	J.N. NARCISO MENDOZA CLAVE: 07DCC0574X	280,743.02
1233 14000101 0154	PRIM. CUAUHEMOC CLAVE: 07DPR4683K	171,182.39
1233 14000101 0155	SEC. TEC. No. 092 CLAVE: 07DST0096E	1,309,996.48
1233 14000101 0156	PRIM. ROSARIO CASTELLANOS CLAVE: 07DPR4595Q	128,153.42
1233 14000101 0158	PRIM. REVOLUCION MEXICANA CLAVE: 07DPR4195A	456,866.64
1233 14000101 0159	PRIM. EMILIANO ZAPATA CLAVE: 07DPR0431F	179,027.62
1233 14000101 0160	J.N. NIÑOS HEROES CLAVE: 07DCC0727K	115,166.26
1233 14000101 0161	J.N. LUIS DONALDO COLOSIO CLAVE: 07DJN1264P	153,650.83
1233 14000101 0162	PRIM. JOSE VASCONCELOS CLAVE: 07DPR4554T	519,230.88
1233 14000101 0163	J.N. DAVID ALFARO S. CLAVE: 07DJN0332P	119,212.85
1233 14000101 0164	PRIM. MIGUEL HIDALGO CLAVE: 07DPR0963T	557,186.19
1233 14000101 0165	J.N. MARIA ENRIQUETA CAMARILLO CLAVE: 07DJN1990G	275,807.55
1233 14000101 0166	PRIM. ANGEL A. CORZO CLAVE: 07DPR3408Z	164,240.90
1233 14000101 0167	PRIM. JOSE VASCONCELOS CLAVE: 07DPR1567Z	903,520.32
1233 14000101 0168	J.N. BALUN CANAN CLAVE: 07DJN1707T	267,927.00
1233 14000101 0169	J.N. JUAN ESCUTIA CLAVE: 07DJN02022Z	180,119.44
1233 14000101 0171	J.N. LEONA VICARIO CLAVE: 07DJN2033E	127,684.51
1233 14000101 0172	J.N. JOSE MA. MORELOS Y PAVON CLAVE: 07DCC1554Q	114,414.68
1233 14000101 0173	SEC. TEC. No. 101 CLAVE: 07DST0105W	863,612.54
1233 14000101 0174	J.N. FRANCISCO VILLA CLAVE: 07DCC1496Q	252,773.31
1233 14000101 0175	J.N. MARGARITA MAZA DE JUAREZ CLAVE: 07DCC0801B	329,878.47
1233 14000101 0176	PRIM. FRANCISCO VILLA CLAVE: 07DPB2148V	682,834.48
1233 14000101 0177	J.N. ABRAHAM LINCON CLAVE: 07DJN0799T	123,807.90
1233 14000101 0178	PRIM. NARCISO MENDOZA CLAVE: 07DPB2421L	660,531.77
1233 14000101 0179	J.N. MANUEL JIMENEZ DE SOLIS CLAVE: 07DJN0684S	156,131.17
1233 14000101 0180	PRIM. IGNACIO M ALTAMIRANO CLAVE: 07DPB1553W	796,990.64
1233 14000101 0181	J.N. FRANCISCO MARQUEZ CLAVE: 07DCC0813G	472,751.21
1233 14000101 0182	J.N. MA ELENA SOSAYA GUERRA CLAVE: 07DJN1678O	141,913.81
1233 14000101 0183	J.N. MI PATRIA ES PRIMERO CLAVE: 07DCC0568M	251,804.47

**EDUCACIÓN FEDERALIZADA**
**SISTEMA CONTABLE 2019**
**RELACIÓN DE BIENES INMUEBLES QUE COMPONEN SU PATRIMONIO**

Página 20 de 53

Cuenta Pública al 31 de diciembre de 2019

Hora: 04:24:53p. m.

Fecha: 18/02/2020

Código	Descripción del Bien	Valor en Libros
1233 14000101 0184	SEC. IGNACIO RAMIREZ CALZADA CLAVE:07DES3673Q	720,341.13
1233 14000101 0186	J.N. ANTONIO VIVALDI CLAVE:07DCC1529R	160,146.84
1233 14000101 0187	J.N. BELISARIO DOMINGUEZ CLAVE:07DCC1182X	138,959.54
1233 14000101 0189	J.N. JOSE VASCONCELOS CLAVE:07DJD1375U	119,098.46
1233 14000101 0190	PRIM. VICENTE GUERRERO CLAVE:07DPB2501X	606,438.91
1233 14000101 0191	J.N MARIA MONTESORI CLAVE:07DCC0278W	610,393.35
1233 14000101 0192	PRIM. GUADALUPE VICTORIA CLAVE:07DPR3036Z	350,197.68
1233 14000101 0193	CAM ESCUINTLA CLAVE:07DML0032N	449,013.76
1233 14000101 0194	SEC. TEC. NO. 071 CLAVE:07DST0074T	970,835.57
1233 14000101 0195	J.N. BERTHA VON GLUMER CLAVE:07DJD1682A	503,628.13
1233 14000101 0199	PRIM. ADOLFO LOPEZ MATEOS CLAVE:07DPR0299O	926,935.30
1233 14000101 0200	PRIM. FRAY BARTOLOME DE LAS CASAS CLAVE:07DPB2197D	866,213.51
1233 14000101 0201	PRIM. DONACIANO GONZALES CLAVE:07DPR0470H	764,428.56
1233 14000101 0202	PRIM. IGNACIO ZARAGOZA CLAVE:07DPR0560Z	552,528.76
1233 14000101 0203	PRIM. FRAY MATIAS DE CORDOVA CLAVE:07DPR3332Z	153,788.53
1233 14000101 0204	PRIM. MARIANO MATAMOROS CLAVE:07DPR3049C	1,101,481.07
1233 14000101 0205	PRIM. EMILIANO ZAPATA CLAVE:07DPR4085O	521,750.15
1233 14000101 0206	J.N. LOS NIÑOS HEROES CLAVE:07DCC0189C	140,956.64
1233 14000101 0207	J.N. AXAYACATL CLAVE:07DCC1329T	282,188.86
1233 14000101 0208	J.N. EMILIANO ZAPATA CLAVE:07DCC0581G	285,313.17
1233 14000101 0209	J.N. DANIEL ZEPEDA CLAVE:07DJD0903Q	139,703.95
1233 14000101 0210	J.N. CUAUHEMOC CLAVE:07DCC0124T	125,882.04
1233 14000101 0211	J.N. CUAUHEMOC CLAVE:07DCC0959A	187,526.12
1233 14000101 0212	J.N. KUKULCAN CLAVE:07DJD2008F	88,647.84
1233 14000101 0213	J.N. NARCISO MENDOZA CLAVE:07DCC0066T	352,608.34
1233 14000101 0214	J.N. ROSARIO CASTELLANOS CLAVE:07DJD0961L	227,734.47
1233 14000101 0216	J.N. LEONA VICARIO CLAVE:07DCC0909T	185,292.53
1233 14000101 0217	J.N. FELIX F PALAVICINI CLAVE:07DJD1988S	239,535.85
1233 14000101 0218	J.N. FEDERICO FRO EBEL CLAVE:07DCC1460B	273,715.38
1233 14000101 0219	J.N. GUADALUPE VICTORIA CLAVE:07DCC1556O	259,322.25
1233 14000101 0220	J.N. JOSE CRUZ SAMBRANO CLAVE: 07DJD0098O	124,380.40
1233 14000101 0221	J.N. IGNACIO COMONFORT CLAVE:07DCC1412S	204,499.36
1233 14000101 0222	J.N. JOSE FERNANDEZ DE L CLAVE:07DJD1996A	200,599.41
1233 14000101 0225	J.N. JOSEFA ORTIZ DE DOMINGUEZ CLAVE:07DCC0639Q	152,471.77
1233 14000101 0227	J.N. JUAN RULFO CLAVE:07DJD2028T	314,095.71
1233 14000101 0228	J.N. JULIO DE LA FUENTE CLAVE:07DCC0633W	340,120.03
1233 14000101 0229	J.N. VENUSTIANO CARRANZA CLAVE07DCC1527T	993,346.32
1233 14000101 0230	J.N. SIN NOMBRE CLAVE:07DJD1654F	128,346.98
1233 14000101 0231	J.N. ROSARIO CASTELLANOS CLAVE:07DCC1171K	127,483.04
1233 14000101 0232	J.N. LEONA VICARIO CLAVE:07DN1967F	144,843.74
1233 14000101 0233	J.N. LEONA VICARIO CLAVE:07DCC1336C	376,912.28
1233 14000101 0236	J.N. JOHN DEWEY CLAVE:07DJD0663F	125,851.66

**EDUCACIÓN FEDERALIZADA**
**SISTEMA CONTABLE 2019**
**RELACIÓN DE BIENES INMUEBLES QUE COMPONEN SU PATRIMONIO**

Página 21 de 53

Cuenta Pública al 31 de diciembre de 2019

Hora: 04:24:53p. m.

Fecha: 18/02/2020

Código	Descripción del Bien	Valor en Libros
1233 14000101 0238	J.N. AQUILES SERDAN CLAVE:07DCC0507Z	365,062.19
1233 14000101 0239	J.N. AQUILES SERDAN CLAVE:07DJN1371Y	135,082.81
1233 14000101 0240	J.N. BENITO JUAREZ CLAVE:07DCC0447A	301,596.13
1233 14000101 0241	PRIM. FRANCISCO VILLA CLAVE:07DPR2415B	863,282.21
1233 14000101 0242	PRIM. 16 DE SEPTIEMBRE CLAVE:07DPR0464X	437,428.56
1233 14000101 0243	PRIM. ANTONIO CASO CLAVE:07DPB2487U	1,026,633.57
1233 14000101 0244	PRIM. AMADO NERVO CLAVE:07DPR1289O	166,858.56
1233 14000101 0245	PRIM. ALVARO OBREGON CLAVE:07DPB0193U	535,980.49
1233 14000101 0246	PRIM. MOCTEZUMA CLAVE:07DPB012N	161,902.86
1233 14000101 0247	PRIM. BENITO JUAREZ CLAVE:07DPR2931I	279,300.70
1233 14000101 0248	J.N. EL AGRARISTA CLAVE:07DCC0229P	255,983.07
1233 14000101 0249	J.N. BELISARIO DOMINGUEZ CLAVE:07DCC0009B	750,128.79
1233 14000101 0250	PRIM. NIÑOS HEROES CLAVE:07DPR3457H	694,577.65
1233 14000101 0251	PRIM. VICTOR CALDERON CLAVE:07DPR2281C	152,927.67
1233 14000101 0252	PRIM. JOSE VASCONCELOS CLAVE:07DPB0756K	585,947.19
1233 14000101 0253	PRIM. PLUTARCO ELIAS CALLES CLAVE:07DPR3915D	822,329.78
1233 14000101 0254	PRIM. JUAN SABINES GUTIERREZ CLAVE:07DPR4348H	166,162.24
1233 14000101 0255	PRIM. MARGARITA MAZA DE JUAREZ CLAVE:07DPR0874Z	149,065.75
1233 14000101 0256	PRIM. MI PATRIA PRIMERO CLAVE:07DPB0790R	174,186.96
1233 14000101 0257	PRIM. NIÑOS HEROES CLAVE:07DPR0611Q	475,712.76
1233 14000101 0259	J.N. FRANCISCO GABILONDO SOLER CLAVE:07DJN1558B	319,838.53
1233 14000101 0260	PRIM. JUSTO SIERRA CLAVE:07DPB1362F	285,569.99
1233 14000101 0261	J.N. BANDERA DE MEXICO CLAVE:07DCC1437A	314,591.32
1233 14000101 0262	J.N. MIGUEL HIDALGO Y COSTILLA CLAVE:07DCO942A	275,011.58
1233 14000101 0263	J.N. IGNACIO ALDAMA CLAVE:07DCC1478A	267,948.28
1233 14000101 0264	PRIM. MANUEL GTZ. NAJERA CLAVE:07DPR2310H	491,486.82
1233 14000101 0265	PRIM. VENUSTIANO CARRANZA CLAVE:07DPR1258V	146,849.64
1233 14000101 0266	PRIM. CUAUHEMOC CLAVE:07DPR1106Q	555,134.72
1233 14000101 0267	PRIM. AQUILES SERDAN CLAVE:07DPR4402L	191,458.13
1233 14000101 0268	J.N. MANUEL TAMAYO Y BAUS CLAVE:07DJN0378K	145,233.18
1233 14000101 0269	PRIM. DIONICIO RAMOS DOMINGUEZ CLAVE:07DPR3790M	166,070.27
1233 14000101 0270	PRIM. JOSE LUIS MOYA CLAVE:07DPB2818U	146,709.99
1233 14000101 0271	PRIM. JULIA QUEZADA OCHOA CLAVE:07DPR1415V	494,527.29
1233 14000101 0272	PRIM. MARIANO AZUELA CLAVE:07DPB2713Z	148,521.24
1233 14000101 0273	PRIM. ALVARO OBREGON CLAVE:07DPB2251	742,918.01
1233 14000101 0274	PRIM. BATALLON DE PUEBLA CLAVE:07DPR2171X	181,973.07
1233 14000101 0275	J.N. ANDRES SERRA ROJAS CLAVE:07DJN2004J	155,531.00
1233 14000101 0276	J.N. AGUSTIN DE ITURBIDE CLAVE:07DCC1557N	197,150.48
1233 14000101 0277	J.N. ANTONIO CHEJOV CLAVE:07DJN0802Q	126,516.39
1233 14000101 0278	PRIM. MANUEL AVILA CAMACHO CLAVE:07DPR1222G	892,358.68
1233 14000101 0279	J.N. AGUSTIN DE ITURBIDE CLAVE:07DCC0811J	131,311.98
1233 14000101 0280	PRIM. VENUSTIANO CARRANZA CLAVE:07DPB2737O	162,260.96

**EDUCACIÓN FEDERALIZADA**
**SISTEMA CONTABLE 2019**
**RELACIÓN DE BIENES INMUEBLES QUE COMPONEN SU PATRIMONIO**

Página 22 de 53

Cuenta Pública al 31 de diciembre de 2019

Hora: 04:24:53p. m.

Fecha: 18/02/2020

Código	Descripción del Bien	Valor en Libros
1233 14000101 0281	SEC. RAFAEL RAMIREZ CLAVE:07DES0045F	2,156,000.04
1233 14000101 0282	PRIM. IGNACIO SARAGOZA CLAVE:07DPB1607J	242,900.62
1233 14000101 0283	PRIM. VENUSTIANO CARRANZA CLAVE:07DPB1937A	888,481.65
1233 14000101 0284	PRIM. ROSARIO CASTELLANOS CLAVE:07DPR3258I	268,396.87
1233 14000101 0286	J.N. VICENTE SUAREZ CLAVE:07DCC0472Z	281,900.95
1233 14000101 0287	PRIM. EMILIANO ZAPATA CLAVE:07DPR0867Q	339,672.98
1233 14000101 0288	PRIM. 20 DE NOVIEMBRE CLAVE:07DPB0232F	422,436.49
1233 14000101 0290	PRIM. BELISARIO DOMINGUEZ CLAVE:07DPR1481U	130,177.15
1233 14000101 0291	PRIM. DIEGO RIVERA CLAVE:07DPR4460B	163,298.44
1233 14000101 0292	PRIM. CRISTOBAL COLON CLAVE:07DPR4669R	179,211.03
1233 14000101 0293	PRIM. ALVARO OBREGON CLAVE:07DPB0453Q	1,025,434.32
1233 14000101 0294	PRIM. EMILIANO ZAPATA CLAVE:07DPR0311T	154,103.63
1233 14000101 0295	PRIM. VICENTE GUERRERO CLAVE:07DPR0668R	577,127.01
1233 14000101 0296	PRIM. VASCO DE QUIROGA CLAVE:07DPB2203Y	946,336.56
1233 14000101 0297	PRIM. FELIPE BERRIOZABAL CLAVE:07DPR1898Q	831,453.02
1233 14000101 0298	PRIM. DANIEL TAMAYO LUNA CLAVE:07DPR01944	464,780.20
1233 14000101 0302	PRIM. EMILIANO ZAPATA CLAVE: 07DPR0509C	836,841.68
1233 14000101 0304	PRIM. BELISARIO DOMINGUEZ CLAVE: 07DPR4643J	276,406.36
1233 14000101 0306	PRIM. DONACIANO ZAMUDIO CLAVE: 07DPR0151W	211,061.31
1233 14000101 0307	PRIM. GUADALUPE VICTORIA CLAVE: 07DPR0149H	311,430.92
1233 14000101 0309	PRIM. CRECENCIO ROSAS CLAVE: 07DPR0047J	144,716.49
1233 14000101 0310	JN. FRANCISCO VILLA CLAVE: 07DCC1338A	167,913.48
1233 14000101 0311	PRIM. GUADALUPE VICTORIA CLAVE. 07DPB1293Z	175,081.61
1233 14000101 0313	PRIM. LAZARO CARDENAS CLAVE: 07DPB1255X	133,283.77
1233 14000101 0314	PRIM. LAZARO CARDENAS CLAVE: 07DPB1378G	671,320.35
1233 14000101 0315	PRIM. SOR J. I. DE LA CRUZ CLAVE: 07DPR2326I	263,800.79
1233 14000101 0316	PRIM. MANUEL LARRAINZAR CLAVE: 07DPR0009H	147,606.39
1233 14000101 0317	PRM. MARGARITA MAZA DE JUAREZ CLAVE: 07DPR4231I	179,478.95
1233 14000101 0318	PRM. MIGUEL HIDALGO CLAVE: 07DPB2746R	713,068.30
1233 14000101 0319	PRIM. IGNACIO MANUEL ALTAMIRANO CLAVE: 07DPR1766Z	182,068.31
1233 14000101 0320	PRIM. JOSEFA O DOMINGUEZ CLAVE: 07DPR4529R	166,052.28
1233 14000101 0321	JN. FERNANDO DE MAGALLANES CLAVE: 07DJN0820F	132,777.85
1233 14000101 0322	JN. FERNANDO MONTES DE OCA CLAVE: 07DJN0098A	667,704.96
1233 14000101 0323	JN.FRANCISCO CORZA RUIZ CLAVE: 07DJN0842R	105,333.01
1233 14000101 0324	SEC. VENUSTIANO CARRANZA CLAVE: 07DES0040K	2,873,647.60
1233 14000101 0325	PRIM. JOSE VASCONCELOS CLAVE: 07DPR0453R	180,437.23
1233 14000101 0327	PRIM. VASCO DE QUIROGA CLAVE: 07DPB2523I	601,928.77
1233 14000101 0328	JN. NIÑO ARTILLERO CLAVE: 07DCG0017K	225,233.98
1233 14000101 0329	JN. BERNARDO ORTIZ DE MONTELLANO CLAVE: 07DJN0496Z	200,449.42
1233 14000101 0330	JN. VICENTE GUERRERO CLAVE: 07DCC1242O	546,020.68
1233 14000101 0331	PRIM. 16 DE SEPTIEMBRE CLAVE: 07DPR3212M	283,735.29
1233 14000101 0333	PRIM. MARTIRES DE CHICAGO CLAVE: 07DPR3592M	257,665.36

**EDUCACIÓN FEDERALIZADA**
**SISTEMA CONTABLE 2019**
**RELACIÓN DE BIENES INMUEBLES QUE COMPONEN SU PATRIMONIO**

Página 23 de 53

Cuenta Pública al 31 de diciembre de 2019

Hora: 04:24:53p. m.

Fecha: 18/02/2020

Código	Descripción del Bien	Valor en Libros
1233 14000101 0334	PRIM. REFORMA CLAVE: 07DPR3168Q	334,933.78
1233 14000101 0335	PRIM YASHLUM CLAVE: 07DPR0889B	473,871.66
1233 14000101 0336	PRIM. FCO. I MADERO CLAVE: 07DPR4461A	162,002.26
1233 14000101 0337	PRIM. GUADALUPE VICTORIA CLAVE: 07DPB0866Q	330,510.67
1233 14000101 0338	PRIM. IGNACIO DE ZARAGOZA CLAVE: 07DPR0806A	146,443.22
1233 14000101 0339	PRIM. LAZARO CARDENAS CLAVE: 07DPR4712P	313,875.62
1233 14000101 0340	PRIM. JOSE VASCONCELOS CLAVE: 07DPB2660L	250,770.27
1233 14000101 0341	PRIM. JOSE VASCONCELOS CLAVE: 07DPR0269U	154,641.22
1233 14000101 0342	PRIM. LUIS DONALDO COLOSIO M. CLAVE: 07DPB2790E	376,386.75
1233 14000101 0343	PRIM. BENITO JUAREZ CLAVE: 07DPR3167R	164,283.53
1233 14000101 0344	JN. ENOCH CANCINO CASAHONDA CLAVE: 07DCC04499G	241,306.82
1233 14000101 0346	JN. HUMBERTO TORRES COUTIÑO CLAVE: 07DJD1676Q	146,189.47
1233 14000101 0347	JN. UNA LUZ EN LA MONTAÑA CLAVE: 07DCC0686A	113,626.44
1233 14000101 0348	JN. TENOCHTITLAN CLAVE: 07DJD1367L	119,901.02
1233 14000101 0349	JN. FRAY BARTOLOME DE LAS CASAS CLAVE: 07DJD0691B	429,226.96
1233 14000101 0350	PRIM. CONSTITUCION DE 1857 CLAVE: 07DPB1956P	311,414.48
1233 14000101 0351	J.N. GABINO BARRERA CLAVE: 07DCC0856E	129,383.38
1233 14000101 0352	J.N. JAIME NUNO CLAVE: 07DCC1328U	325,511.51
1233 14000101 0353	J.N. MOISES SAENZ CLAVE: 07DJD0128E	96,921.52
1233 14000101 0354	J.N. RUBEN M. RINCON COUTIÑO CLAVE: 07DJD0545R	126,747.03
1233 14000101 0355	J.N. PRUDENCIO MOSCOSO PASTRANA CLAVE: 07DJD1121S	73,518.56
1233 14000101 0356	J.N. ANTONIO CASTRO LEAL CLAVE: 07DJD1806T	356,817.06
1233 14000101 0357	PRIM. FRANCISCO I. MADERO CLAVE: 07DPB0450T	737,212.67
1233 14000101 0358	PRIM. VOTAN CLAVE: 07DPR3068R	494,252.13
1233 14000101 0359	SEC. TEC. No. 120 CLAVE: 07DST0123L	891,841.50
1233 14000102 0116	PRIM. FRAY MATIAS DE CORDOVA CLAVE: 07DPB1404O	178,666.31
1233 14000102 0117	PRIM. AGUSTIN MELGAR CLAVE: 07DPR3995F	674,001.35
1233 14000102 0121	SEC. IGNACIO MANUEL ALTAMIRANO CLAVE: 07DES0019H	1,405,947.58
1233 14000102 0123	PRIM. FRAY MATIAS DE CORDOVA CLAVE: 07DPR4228V	646,612.49
1233 14000102 0124	PRIM. MIGUEL HIDALGO Y COSTILLA CLAVE: 07DPR4619J	877,843.35
1233 14000102 0126	PRIM. ALVARO OBREGON CLAVE: 07DPB1573K	179,037.75
1233 14000102 0129	PRIM. REFORMA EDUCATIVA CLAVE: 07DPR1174N	163,415.27
1233 14000102 0132	J.N. JULIO JIMENEZ RUEDA CLAVE: 07DJD0748M	320,076.75
1233 14000102 0133	PRIMARIA BENITO JUAREZ CLAVE: 07DPR1360I	204,105.34
1233 14000102 0135	PRIMARIA 20 DE NOVIEMBRE CLAVE: 07DPR0333E	406,877.02
1233 14000102 0136	PRIMARIA ELPIDIO LOPEZ ESCOBAR CLAVE: 07DPR2966D	340,668.04
1233 14000102 0137	PRIMARIA JAVIER MINA CLAVE: 07DPB2557Z	159,831.54
1233 14000102 0139	PRIMARIA NICOLAS LENIN CLAVE: 07DPB2896Y	150,127.79
1233 14000102 0140	PRIMARIA EMILIANO ZAPATA CLAVE: 07DPR3087E	58,660.58
1233 14000102 0141	PRIMARIA VENUSTIANO CARRANZA CLAVE: 07DPR2076T	328,650.77
1233 14000102 0142	PRIMARIA BELIZARIO DOMINGUEZ CLAVE: 07DPR3090S	118,184.56
1233 14000102 0143	J.N. ALVARO OBREGON CLAVE: 07DCC1041R	281,021.41



**EDUCACIÓN FEDERALIZADA**
**SISTEMA CONTABLE 2019**
**RELACIÓN DE BIENES INMUEBLES QUE COMPONEN SU PATRIMONIO**

Página 24 de 53

Cuenta Pública al 31 de diciembre de 2019

Hora: 04:24:53p. m.

Fecha: 18/02/2020

Código	Descripción del Bien	Valor en Libros
1233 14000102 0144	J.N. MARIA MONTESORI CLAVE: 07DCC0293O	139,073.00
1233 14000102 0145	PRIMARIA FRANCISCO VILLA CLAVE: 07DPB2205W	180,695.14
1233 14000102 0146	PRIMARIA MANUEL GAMIO CLAVE: 07DPR0913K	166,977.12
1233 14000102 0147	PRIMARIA ROSARIO CASTELLANOS CLAVE: 07DPB2889O	144,098.36
1233 14000102 0148	SECUNDARIA MIGUEL UTRILLA CLAVE: 07DES0056L	6,727,474.53
1233 14000102 0149	PRIMARIA LAZARO CARDENAS CLAVE: 07DPR4098S	271,806.11
1233 14000102 0150	PRIMARIA JOAQUIN MIGUEL GUTIERREZ CLAVE: 07DPR0552R	838,368.12
1233 14000102 0151	PRIMARIA DANIEL ROBLES SASSO CLAVE: 07DPR665V	920,466.97
1233 14000102 0153	SECUNDARIA TECNICA # 062 CLAVE: 07DST0066K	1,063,233.60
1233 14000102 0156	J.N. VICENTE SUAREZ CLAVE: 07DCC0115L	8,074.90
1233 14000102 0157	J.N. MARIA DEL CARMEN ESPINOSA CLAVE: 07DJN0018Z	83,427.01
1233 14000102 0158	PRIMARIA JOSE VASCONCELOS CLAVE: 07DPR4254T	239,233.24
1233 14000102 0163	PRIMARIA REBSAMEN CLAVE: 07DPR0692R	246,057.61
1233 14000102 0164	PRIMARIA PLUTARCO ALIAS CALLES CLAVE 07DPR0044N	102,181.18
1233 14000102 0165	PRIMARIA FRANCISCO I. MADERO CLAVE: 07DPR3461V	586,292.12
1233 14000102 0166	PRIMARIA CRISTOBAL COLON CLAVE:07DPR1469Z	211,749.34
1233 14000102 0167	PRIMARIA MARIANO RUIZ CLAVE: 07DPR0277C	294,143.20
1233 14000102 0168	PRIMARIA JUAN DE LA BARRERA CLAVE: 07DPB2755Z	450,895.24
1233 14000102 0169	PRIMARIA VICENTE GUERRERO CLAVE: 07DPR3093Q	284,456.06
1233 14000102 0171	PRIMARIA JOSE VASCONCELOS CLAVE: 07DPR3083J	259,980.73
1233 14000102 0173	PRIMARIA EMILIO RABASA CLAVE: 07DPR4286L	146,665.18
1233 14000102 0175	PRIMARIA CUITLAHUAC CLAVE: 07DPB913Y	177,464.40
1233 14000102 0176	J.N. PIPILA CLAVE: 07DCC1592T	104,388.01
1233 14000102 0178	J.N. JOSEFA ORTIZ DE DOMINGUEZ CLAVE: 07DCC1618K	300,864.55
1233 14000102 0179	J.N. ILHUICAMINA CLAVE: 07DCC0423R	332,654.20
1233 14000102 0180	PRIMARIA BENITO JUAREZ CLAVE: 07DPR3050S	197,203.05
1233 14000102 0182	PRIMARIA IGNACIO ZARAGOZA CLAVE: 07DPR1757R	521,009.51
1233 14000102 0183	SECUNDARIA TECNICA # 082 CLAVE: 07DST0086Y	1,950,594.13
1233 14000102 0185	J.N. JOSEFA ORTIZ DE DOMINGUEZ CLAVE: 07DJN1966G	382,294.64
1233 14000102 0186	PRIMARIA ALVARO OBEGON CLAVE: 07DPR0876Y	110,219.99
1233 14000102 0187	PRIMARIA MARGARITA MAZA CLAVE: 07DPB1744M	175,382.55
1233 14000102 0188	SEC. ADOLFO LOPEZ MATEOS CLAVE: 07DES0004F	867,761.29
1233 14000102 0189	J.N. 30 DE ABRIL CLAVE: 07DCC1294V	179,538.74
1233 14000102 0193	ESC. SEC. TEC. No. 122 07DSTO125J	111,226.21
1233 14000102 0206	ESC. PRIM. IGNACIO ALLENDE 07DPB214	148,142.99
1233 14000102 0208	ESC. PRIM. MANUEL AVILA CAMACHO 07DPB1249M	54,790.63
1233 14000102 0219	J.N. INDIGENA BANDERA DE MEXICO 07DCC1528S	786,868.88
1233 14000102 0220	ESC. PRIM. GRAL. IGNACIO ZARAGOZA 07DPB0650R	999,005.16
1233 14000102 0224	ESC. PRIM. PLAN DE IGUALA 07DPB0944D	166,114.70
1233 14000102 0225	ESC. SEC. TEC. No. 70 07DS0070X	638,723.27
1233 14000102 0227	J.N. FRANCISCO ZARCO CLAVE: 07DCC1734A	34,219.80
1233 14000102 0230	J.N. JOSE MARIANO ABASOLO CLAVE: 07DCC1731D	387,474.28

**EDUCACIÓN FEDERALIZADA**
**SISTEMA CONTABLE 2019**
**RELACIÓN DE BIENES INMUEBLES QUE COMPONEN SU PATRIMONIO**

Página 25 de 53

Cuenta Pública al 31 de diciembre de 2019

Hora: 04:24:53p. m.

Fecha: 18/02/2020

Código	Descripción del Bien	Valor en Libros
1233 14000102 0231	PRIM. BENITO JUAREZ CLAVE: 07DPB0988A	188,056.06
1233 14000102 0235	SEC. TEC. # 065 CLAVE: 07DST0069H	319,272.48
1233 14000102 0237	J.N. VICENTE SUAREZ CLAVE: 07DCC1416O	145,651.48
1233 14000102 0238	J.N. LAZARO CARDENAS CLAVE: 07DCC0233Z	151,503.80
1233 14000102 0240	PRIM. NETZAHUALCOYOTL CLAVE: 07DPR0866R	145,367.83
1233 14000102 0241	J.N. IGNACIO ZARAGOZA CLAVE: 07DCC1139B	141,236.18
1233 14000102 0243	J.N. TIERRA Y LIBERTAD CLAVE: 07DCC0127	194,549.67
1233 14000102 0244	J.N. VICENTE SUAREZ CLAVE: 07DCC0693K	343,145.29
1233 14000102 0246	PRIM. EMILIO GRAJALES CLAVE: 07DPR4518L	896,447.55
1233 14000102 0247	SEC. TEC. # 052 CLAVE: 07DST0052H	4,345,589.21
1233 14000102 0248	SEC. TEC. # 129 CLAVE: 07DST0132T	3,340,481.36
1233 14000102 0249	PRIM. 01 DE SEPTIEMBRE CLAVE: 07DPB1652W	675,461.21
1233 14000102 0252	SEC. TEC. # 131 CLAVE: 07DST0134R	4,579,406.82
1233 14000102 0253	PRIM. VICENTE GUERRERO CLAVE: 07DPB3084H	292,882.24
1233 14000102 0258	SEC. ABELARDO DE LA TORRE CLAVE: 07DES0039V	1,928,196.58
1233 14000102 0260	PRIM. 05 DE MAYO CLAVE: 07DPB0286J	1,393,029.03
1233 14000102 0262	J.N. DIANA LAURA ROJAS REYES CLAVE: 07DJN1989R	222,331.04
1233 14000102 0265	SEC. TEC. No. 086 CLAVE: 07DST0090K	763,160.07
1233 14000102 0266	PRIM. MANUEL AVILA CAMACHO CLAVE: 07DPR0557M	322,723.83
1233 14000102 0270	PRIM. 30 DE ABRIL CLAVE: 07DPB2656Z	208,018.28
1233 14000102 0271	SEC. MATIAS DE CORDOVA CLAVE: 07DES0012O	1,232,127.78
1233 14000102 0272	PRIM. MIGUEL ALEMAN VALDEZ CLAVE: 07DPB1996Q	154,593.58
1233 14000102 0274	J.N. GUADALUPE VICTORIA CLAVE: 07DJN1979K	142,748.80
1233 14000102 0275	PRIM. ART. 3ro. CONSTITUCIONAL CLAVE: 07DPR4133H	156,449.37
1233 14000102 0276	PRIM. VICENTE GUERRERO CLAVE: 07DPR0108H	261,501.87
1233 14000102 0278	PRIM. 20 DE NOVIEMBRE CLAVE: 07DPR0883H	632,886.43
1233 14000102 0285	SEC. UNION Y PROG. CLAVE: 07DES0038W	618,671.75
1233 14000102 0287	J.N. REPUBLICA DE BRASIL CLAVE: 07DJN0055C	359,186.32
1233 14000102 0288	PRIM. GUADALUPE VICTORIA CLAVE: 07DPB0789B	164,130.15
1233 14000102 0289	SEC. TEC. No. 044 CLAVE: 07DST0044Z	1,842,094.98
1233 14000102 0290	PRIM. JUAN SABINES CLAVE: 07DPR4754O	282,422.76
1233 14000102 0291	J.N. AMALIA DE CASTILLO LEON CLAVE: 07DJN0528A	717,641.50
1233 14000102 0293	PRIM. 20 DE NOVIEMBRE CLAVE: 07DPB1544O	182,960.28
1233 14000102 0294	PRIM. MELCHOR OCAMPO CLAVE: 07DPR0089J	176,032.60
1233 14000102 0295	PRIM. JAIME TORRES BODET CLAVE: 07DPR2271W	154,814.03
1233 14000102 0296	J.N. JOSE MA. MORELOS Y PAVON CLAVE: 07DCC0567N	91,859.67
1233 14000102 0297	JN. SIMON BOLIVAR CLAVE: 07DJN0242X	278,785.68
1233 14000102 0299	JN. VICENTE GUERRERO CLAVE: 07DCC0970X	220,162.52
1233 14000102 0300	PRIM. SERVANDO TERESA DE MIER CLAVE: 07DPR4735Z	129,302.44
1233 14000102 0302	JN. CUAUHEMOC CLAVE: 07DJN1893E	201,468.64
1233 14000102 0307	JN. FRANCISCO GONZALEZ BOCANEGRA CLAVE: 07DCC1435C	172,427.38
1233 14000102 0308	JN. 24 DE FEBRERO CLAVE: 07DCC0739P	123,805.36

**EDUCACIÓN FEDERALIZADA**
**SISTEMA CONTABLE 2019**
**RELACIÓN DE BIENES INMUEBLES QUE COMPONEN SU PATRIMONIO**

Página 26 de 53

Cuenta Pública al 31 de diciembre de 2019

Hora: 04:24:53p. m.

Fecha: 18/02/2020

Código	Descripción del Bien	Valor en Libros
1233 14000102 0309	PRM. JUSTO SIERRA CLAVE:07DPB0622V	136,673.17
1233 14000102 0310	PRM. BENITO JUAREZ CLAVE: 07DPR3922N	423,413.04
1233 14000102 0312	PRM. JUAN ALDAMA CLAVE: 07DPB1858O	361,310.33
1233 14000102 0313	PRM. ALVARO OBREGON CLAVE: 07DPB2683W	166,639.31
1233 14000102 0314	PRM. BENITO JUAREZ CLAVE: 07DPR0985E	277,309.33
1233 14000102 0316	JN. ROSARIO CASTELLANOS CLAVE: 07DJN1648U	256,088.75
1233 14000102 0318	SEC. SOCONUSCO CLAVE: 07DES0048C	3,140,708.95
1233 14000102 0319	JN. JAIME RODAS ROVELO CLAVE: 07DJN0966Z	119,232.98
1233 14000102 0320	PRM. 20 DE NOVIEMBRE CLAVE:07DPR0923S	215,496.06
1233 14000102 0321	JN. GABRIELA MISTRAL CLAVE:07DCC1511S	120,910.82
1233 14000102 0327	SEC. TEC. N° 108 CLAVE:07DST0111G	3,722,759.18
1233 14000102 0328	SEC. TEC. N° 123 CLAVE: 07DST0126Z	1,558,419.69
1233 14000102 0329	JN. AMADO NERVO CLAVE: 07DJN2001M	253,514.80
1233 14000102 0330	JN. JUAN SABINES GUTIERREZ CLAVE: 07DJN1532U	148,411.27
1233 14000102 0331	JN. MARIO PEREZ RIVERA CLAVE:07DCC0662R	717,308.16
1233 14000102 0332	PRM. FRANCISCO GONZALEZ BOCANEGRA CLAVE: 07DPR2952A	156,308.08
1233 14000102 0333	PRM. MOCTEZUMA CLAVE: 07DPR3462T	271,218.81
1233 14000102 0335	PRM. BELISARIO DOMINGUEZ CLAVE: 07DPB2614Z	149,650.42
1233 14000102 0336	PRM. GUADALUPE VICTORIA CLAVE: 07DPB0456N	156,199.69
1233 14000102 0337	PRM. 20 DE NOVIEMBRE CLAVE: 07DPB1365C	623,736.88
1233 14000102 0339	JN. MARGARITA MAZA DE JUAREZ CLAVE: 07DCC1516N	278,930.37
1233 14000102 0340	PRM. TIERRA Y LIBERTAD CLAVE: 07DPB056M	503,365.33
1233 14000102 0341	PRM. FELIPE CARRILLO PUERTO CLAVE: 07DPB2798X	328,166.87
1233 14000102 0344	PRM. JUAN DE LA BARRERA CLAVE: 07DPR2159B	397,853.27
1233 14000102 0346	JN. ANGELA PERALTA CLAVE:07DJN0088U	344,676.20
1233 14000102 0350	PRM. NIÑOS HEROES CLAVE: 07DPB3089C	158,463.33
1233 14000102 0351	JN. XITOLTEPEQUE CLAVE: 07DJN1582B	142,334.23
1233 14000102 0353	JN. 20 DE NOVIEMBRE CLAVE: 07DCC1733B	92,001.19
1233 14000102 0354	PRM. CONAFE FRANCISCO I MADERO CLAVE: 07DPB1786L	219,858.17
1233 14000102 0355	PRM. CONAFE INDIGENA CLAVE: 07KPB0873J	194,260.43
1233 14000102 0356	PRM. CONAFE INDIGENA CLAVE: 07KPB1209V	192,656.27
1233 14000102 0357	PRM. IGNACIO ZARAGOZA CLAVE: 07DPB1106P	205,852.79
1233 14000102 0358	PRM. CUAUHTEMOC CLAVE: 07DPB1823Z	196,169.24
1233 14000102 0362	PRM. BENITO JUAREZ CLAVE: 07DPR0422Y	179,741.05
1233 14000102 0363	PRM. FRANCISCO I MADERO CLAVE: 07DPR3117Z	298,276.22
1233 14000102 0364	PRM. 14 DE FEBRERO CLAVE: 07DPR3106D	235,916.19
1233 14000102 0365	PRM. JOSE MA. LUIS MORA CLAVE: 07DPR0875Z	1,128,751.12
1233 14000102 0366	JN. 05 DE FEBRERO CLAVE: 07DCC0259H	280,777.78
1233 14000102 0367	PRM. 08 DE MAYO CLAVE: 07DPR3463S	158,145.53
1233 14000102 0368	JN. ERASTO URBINA G. CLAVE: 07DCC0240J	278,368.92
1233 14000102 0369	PRM. EMILIANO ZAPATA CLAVE: 07DPR1739B	395,487.81
1233 14000102 0373	PRM. EMILIANO ZAPATA CLAVE: 07DPR0868P	2,475,540.27

**EDUCACIÓN FEDERALIZADA**
**SISTEMA CONTABLE 2019**
**RELACIÓN DE BIENES INMUEBLES QUE COMPONEN SU PATRIMONIO**

Página 27 de 53

Cuenta Pública al 31 de diciembre de 2019

Hora: 04:24:53p. m.

Fecha: 18/02/2020

Código	Descripción del Bien	Valor en Libros
1233 14000102 0377	PRIM. LAZARO CARDENAS CLAVE: 07DPB2792C	178,872.99
1233 14000102 0378	JN. FERNANDO DE MAGALLANES CLAVE: 07DJN0739E	220,769.70
1233 14000102 0380	PRIM. FRANCISCO I. MADERO CLAVE: 07DPB2117B	289,355.47
1233 14000102 0381	PRIM. JOSE EMILIO GRAJALES CLAVE: 07DPR4730E	702,623.73
1233 14000102 0382	PRIM. GUILLERMO PRIETO CLAVE: 07DPB2169H	393,230.35
1233 14000102 0383	PRIM. JOSE MA. MORELOS Y PAVON CLAVE: 07DPR0183O	952,645.55
1233 14000102 0384	JN. MARTIRES DEL RIO BLANCO CLAVE: 07DCC0572Z	1,415,616.39
1233 14000102 0385	JN. PASCUAL ORTIZ RUBIO CLAVE: 07DCC1418M	275,592.21
1233 14000102 0386	JN. GABRIELA MISTRAL CLAVE: 07DJN1787V	181,181.70
1233 14000102 0387	JN. JAIME SABINES CLAVE: 07DJN1998Z	121,952.73
1233 14000102 0388	PRIM. CUAUHEMOC CLAVE: 07DPR1321G	771,282.96
1233 14000102 0389	JN. AGLAE PANIAGUA SOLORZANO CLAVE: 07DJN0692A	306,093.62
1233 14000102 0390	SEC. TEC. N° 125 CLAVE: 07DST0128G	3,474,617.60
1233 14000102 0392	PRIM. JUSTO SIERRA MENDEZ CLAVE: 07DPR2488T	169,572.09
1233 14000102 0393	PRIM. NIÑOS HEROES CLAVE: 07DPB2077R	170,522.31
1233 14000102 0395	PRIM. LUIS DONALDO COLOSIO MURRIETA CLAVE: 07DPB2903R	161,821.86
1233 14000102 0396	PRIM. JOSE MA. MORELOS Y PAVON CLAVE: 07DPB0645F	158,451.60
1233 14000102 0398	PRIM. SEBASTIAN PEREZ NUÑEZ CLAVE: 07DPB2612B	169,624.10
1233 14000102 0399	PRIM JERONIMO GALINDO CLAVE: 07DPR1193B	355,993.25
1233 14000102 0400	PRIM. RICARDO FLORES MAGON CLAVE: 07DPR0316O	363,893.46
1233 14000102 0402	PRIM. BELISARIO DOMINGUEZ CLAVE: 07DPR0689D	261,304.56
1233 14000102 0403	JN. ROSARIO CASTELLANOS CLAVE: 07DCC1626T	307,916.82
1233 14000102 0404	J.N. CARLOS PELLICER CLAVE: 07DJN1986U	212,569.08
1233 14000102 0405	PRIM. EMILIO RABASA CLAVE: 07DPR0296R	1,381,679.86
1233 14000102 0406	PRIM. JOSE VASCONCELOS CLAVE: 07DPR3559E	139,377.02
1233 14000102 0407	SEC. TEC. No. 83 CLAVE: 07DST0087X	331,607.70
1233 14000102 0408	SEC. TEC. No. 93 CLAVE: 07DST0097D	1,820,085.84
1233 14000102 0409	J.N. IGNACIO ALLENDE CLAVE: 07DCC0082K	281,608.93
1233 14000103 0439	SEC. TEC. # 074 CLAVE: 07DST0077Q	1,236,313.39
1233 14000103 0440	J.N. DOMINGO CHANONA RODRIGUEZ CLAVE: 07DJN0719R	348,128.49
1233 14000103 0444	PRIM. NIÑOS HEROES CLAVE: 07DPR1381V	172,125.14
1233 14000103 0445	J.N. JUAN DE LA BARRERA CLAVE: 07DCC0559E	619,210.08
1233 14000103 0447	SEC. GRAL. CLAVE: 07DES0025S	4,981.97
1233 14000103 0449	J.N. CHIAPAS CLAVE: 07DCC0402E	861,186.07
1233 14000103 0450	PRIM. BENITO JUAREZ CLAVE: 07DPR0174G	200,543.90
1233 14000103 0453	PRIM. ADULFO AGUILAR JUAREZ CLAVE: 07DPR3230C	230,826.88
1233 14000103 0454	PRIM. JACINTO E. TELLEZ CLAVE: 07DPR2989O	1,020,799.09
1233 14000103 0455	J.N. EMILIANO ZAPATA CLAVE: 07DCC0186F	201,548.36
1233 14000103 0456	SEC. TEC. # 019 CLAVE: 07DST0019Z	1,909,301.85
1233 14000103 0458	PRIM. TIERRA Y LIBERTAD CLAVE: 07DPR1477H	372,123.26
1233 14000103 0459	J.N. JOSE MA. MORELOS Y PAVON CLAVE: 07DCC1357P	318,681.28
1233 14000103 0462	PRIM. VALENTIN GOMEZ FARIAS CLAVE: 07DPR0561Z	532,023.16

**EDUCACIÓN FEDERALIZADA**
**SISTEMA CONTABLE 2019**
**RELACIÓN DE BIENES INMUEBLES QUE COMPOENEN SU PATRIMONIO**

Página 28 de 53

Cuenta Pública al 31 de diciembre de 2019

Hora: 04:24:53p. m.

Fecha: 18/02/2020

Código	Descripción del Bien	Valor en Libros
1233 14000103 0463	J.N. LAURENCIO FILHO CLAVE: 07DJN0738F	82,213.99
1233 14000103 0464	SEC. TEC. # 130 CLAVE: 07DST0133S	2,900.00
1233 14000103 0465	SEC. CARLOS PELLICER CLAVE: 07DES0057K	2,304,561.86
1233 14000103 0466	PRIM. BELISARIO DOMINGUEZ CLAVE: 07DPR4746F	200,719.19
1233 14000103 0467	PRIM. MIGUEL HIDALGO CLAVE: 07DPR3485D	456,077.74
1233 14000103 0468	J.N. COSIJOEZA CLAVE: 07DCC0313C	212,020.65
1233 14000103 0470	SEC. TEC. # 126 CLAVE: 07DST0129F	812,375.64
1233 14000103 0471	J.N. LAZARO CARDENAS CLAVE: 07DCC0307A	180,349.04
1233 14000103 0472	SEC. TEC. # 051 CLAVE: 07DST0051I	202,614.05
1233 14000103 0473	J.N. CUITLAHUAC CLAVE: 07DCC1481O	248,774.23
1233 14000103 0475	J.N. IGNACIO RAMIREZ CLAVE: 07DCC08905X	165,433.08
1233 14000103 0476	PRIM. 05 DE MAYO CLAVE: 07DPB1781Q	1,253,688.43
1233 14000103 0477	PRIM. RAZA DE BRONCE CLAVE: 07DPB2606R	356,916.40
1233 14000103 0478	PRIM. DANIEL TAMAYO LUNA CLAVE: 07DPR1270Q	353,110.51
1233 14000103 0479	PRIM. BENITO JUAREZ CLAVE: 07DPR1141W	721,484.07
1233 14000103 0480	J.N. SOR JUANA INES DE LA CRUZ CLAVE: 07DCC1655O	281,718.85
1233 14000103 0481	J.N. BENEMERITO DE LAS AMERICAS CLAVE: 07DCC0446B	218,366.24
1233 14000103 0482	PRIM. GUADALUPE VICTORIA CLAVE: 07DPB1374K	568,894.25
1233 14000103 0483	PRIM. JUAN ALVAREZ CLAVE: 07DPB2493E	418,699.30
1233 14000103 0484	PRIM. JAIME TORRES BODET CLAVE: 07DPB2928Z	214,046.07
1233 14000103 0485	PRIM. JUSTO SIERRA MENDEZ CLAVE: 07DPB2488T	309,398.68
1233 14000103 0486	J.N. EMILIA PARDO BAZAN CLAVE: 07DJN0004W	185,783.83
1233 14000103 0487	J.N. AGUSTIN MELGAR CLAVE: 07DCC1525V	487,443.79
1233 14000103 0488	J.N. FRANCISCO JAVIER MINA CLAVE: 07DCC0489Z	217,451.24
1233 14000103 0489	PRIM. FRANCISCO JAVIER GUILLEN TRUJILLO CLAVE: 07DPR4079D	173,449.52
1233 14000103 0491	PRIM. ANGEL ALBINO CORZO CLAVE: 07DPR4732C	199,730.26
1233 14000103 0492	PRIM. EUSEBIO JOAQUIN GONZALEZ CLAVE: 07DPR4253U	621,861.75
1233 14000103 0493	SEC. GRAL. NIÑOS HEROES CLAVE: 07DES0010Q	1,701,612.67
1233 14000103 0494	PRIM. MARIANO MATAMOROS CLAVE: 07DPB0307F	227,160.57
1233 14000103 0496	PRIM. 24 DE FEBRERO CLAVE: 07DPR3687Z	1,225,231.26
1233 14000103 0497	PRIM. JOSEFA ORTIZ DE DOMINGUEZ CLAVE: 07DPR0275E	374,265.48
1233 14000103 0501	ESC. TEC. # 048 CLAVE: 07DST0048V	1,443,445.66
1233 14000103 0503	SEC. TEC. # 056 CLAVE: 07DST0056D	25,378.84
1233 14000103 0506	PRIM. NETZAHUALCOYOLT CLAVE: 07DPB1556T	683,800.55
1233 14000103 0507	J.N. ROSARIO CASTELLANOS CLAVE: 07DCC1571G	257,568.94
1233 14000103 0508	PRIM. MARIANO ABASOLO CLAVE: 07DPB1185S	195,962.78
1233 14000103 0509	J.N. ROSENDO RAMIREZ RODRIGUEZ CLAVE: 07DJN1037U	181,181.77
1233 14000103 0510	FRANCISCO JAVIER MINA CLAVE: 07DPB2868B	114,856.76
1233 14000103 0513	PRIM. RAFAEL RAMIREZ CASTAÑEDA CLAVE: 07DPR0099Q	198,474.84
1233 14000103 0514	PRIM. GONZALO CANCINO CLAVE: 07DPR4301H	944,394.17
1233 14000103 0515	PRIM. IGNACIO ZARAGOZA CLAVE: 07DPB2504U	218,251.78
1233 14000103 0516	PRIM. VICENTE GUERRERO CLAVE: 07DPB1244R	793,155.70

**EDUCACIÓN FEDERALIZADA**
**SISTEMA CONTABLE 2019**
**RELACIÓN DE BIENES INMUEBLES QUE COMPOENEN SU PATRIMONIO**

Página 29 de 53

Cuenta Pública al 31 de diciembre de 2019

Hora: 04:24:53p. m.

Fecha: 18/02/2020

Código	Descripción del Bien	Valor en Libros
1233 14000103 0519	PRIM. SIMBOLOS PATRIOS CLAVE: 07DPB2761J	220,669.27
1233 14000103 0520	PRIM. SALVADOR URBINA CLAVE: 07DPR0952N	394,405.63
1233 14000103 0521	PRIM. JUAN SABINES GUTIERREZ CLAVE: 07DPS4337B	6,846.43
1233 14000103 0523	PRIM. VALENTIN GOMEZ FARIAS CLAVE: 07DPB2975K	10,199.16
1233 14000103 0524	J.N. JAIME SABINES GUTIERREZ CLAVE: 07DJD1991F	3,849.66
1233 14000103 0525	J.N. MANUEL JIMENEZ SOLIS CLAVE: 07DJD0726A	454,589.81
1233 14000103 0526	J.N. LUDWIN VAN BETHOVEN CLAVE: 07DJD0721F	229,183.35
1233 14000103 0527	J.N. MARIA MONTESSORI CLAVE: 07DCC0023V	208,687.59
1233 14000103 0528	PRIM. RAFAEL RAMIREZ CASTAÑEDA CLAVE: 07DPR3012P	199,337.20
1233 14000103 0529	SEC. TEC. # 116 CLAVE: 07DST0119Z	458,998.41
1233 14000103 0530	PRIM. JOSE MA. PINO SUAREZ CLAVE: 07DPB2108U	448,583.07
1233 14000103 0531	PRIM. 29 BATALLON CLAVE: 07DPR0517L	3,750,179.33
1233 14000103 0532	PRIM. MIGUEL HIDALGO CLAVE: 07DPB0433C	1,333,627.15
1233 14000103 0533	PRIM. ESTADO DE SONORA CLAVE: 07DPR3163V	1,077,519.24
1233 14000103 0534	PRIM. FRANCISCO VILLA CLAVE: 07DPB2875L	429,607.51
1233 14000103 0536	J.N. IGNACIO ALDAMA CLAVE: 07DCC1629Q	232,814.26
1233 14000103 0537	J.N. 30 DE ABRIL CLAVE: 07DCC0873V	745,832.02
1233 14000103 0538	SEC. TEC. # 010 CLAVE: 07DST0010I	693,528.02
1233 14000103 0543	PRIM. MANUEL AVILA CAMACHO CLAVE: 07DPB2361N	256,496.99
1233 14000103 0544	PRIM. GABINO BARRERA CLAVE: 07DPB2730Q	320,004.55
1233 14000103 0545	PRIM. SANTOS DEGOLLADO CLAVE 07DPB2464J	220,679.57
1233 14000103 0546	PRIM. ENRIQUE C. REBSAMEN CLAVE 07DPR1345Q	40,426.69
1233 14000103 0552	PRIM. VENUSTIANO CARRANZA CLAVE 07DPR0191X	2,482,973.36
1233 14000103 0553	PRIM. BELISARIO DOMINGUEZ CLAVE 07DPR1250B	206,529.85
1233 14000103 0554	J.N. VENUSTIANO CARRANZA CLAVE 07DCC0032C	873,455.15
1233 14000103 0556	SEC. TEC. No. 130 CLAVE 07DST0133S	3,360,738.07
1233 14000103 0558	PRIM. 24 DE FEBRERO CLAVE 07DPR1475J	259,546.46
1233 14000103 0559	PRIM. FCO. JAVIER MINA CLAVE 07DPB1262G	212,773.22
1233 14000103 0564	PRIM. HEROES DE CHAPULTEPEC CLAVE 07DPR0879V	70,849.32
1233 14000103 0566	SEC. TEC. No. 127 CLAVE 07DST0130V	5,760,144.46
1233 14000103 0567	PRIM. ROSARIO CASTELLANOS CLAVE 07DPR1164G	241,370.72
1233 14000103 0568	PRIM. SOR JUANA INES DE LA CRUZ CLAVE 07DPR0909Z	350,557.18
1233 14000103 0569	SEC. TEC. No. 54 CLAVE 07DST0054F	883,189.85
1233 14000103 0571	J.N. BELISARIO DOMINGUEZ 07DJD0305B	185,420.30
1233 14000103 0574	J.N. AMADO NERVO 07DCC1712P	261,250.39
1233 14000103 0575	J.N. REVOLUCION 07DCC0445C	242,374.89
1233 14000103 0576	ESC. PRIM. GABRIELA MISTRAL 07DPR4711Q	588,275.18
1233 14000103 0578	J.N. GUADALUPE VICTORIA 07DCC1636Z	256,099.96
1233 14000103 0579	ESC. SEC. TEC. No. 45 07DST0045Y	567,035.15
1233 14000103 0580	ESC. SEC. TEC. No. 17 07DST0017B	228,834.64
1233 14000103 0581	J.N. DIEGO DE ORDAZ 07DJD0023K	200,867.94
1233 14000103 0582	ESC. PRIM. NICOLAS BRAVO 07DPR0595P	1,828,240.72

**EDUCACIÓN FEDERALIZADA**
**SISTEMA CONTABLE 2019**
**RELACIÓN DE BIENES INMUEBLES QUE COMPONEN SU PATRIMONIO**

Página 30 de 53

Cuenta Pública al 31 de diciembre de 2019

Hora: 04:24:53p. m.

Fecha: 18/02/2020

Código	Descripción del Bien	Valor en Libros
1233 14000103 0583	ESC. PRIM. LEANDRO VALLE 07DPB0016Q	672,840.25
1233 14000103 0584	ESC. PRIM. EMILIANO ZAPATA 07DPB1247O	1,213,609.73
1233 14000103 0585	J.N. JOSEFA ORTIZ DE DOMINGUEZ 07DCC1464Y	278,237.68
1233 14000103 0586	ESC. PRIM. CUAHTEMOC 07DPB24651	650,516.60
1233 14000103 0587	ESC. SEC. TEC. No. 136 07DST138N	4,176,696.82
1233 14000103 0588	ESC. PRIM. REFORMA AGRARIA 07DPR0706D	401,489.43
1233 14000103 0589	ESC. PRIM. JOSEFA ORTIZ DE DOMINGUEZ 07DPR2930P	264,867.86
1233 14000103 0592	ESC. PRIM. FRANCISCO VILLA - 07DPB2603U	249,942.59
1233 14000103 0593	J.N. PLUTARCO ELIAS CALLES - 07DCC1584K	275,719.99
1233 14000103 0595	J.N. AQUILES SERDAN - 07DCC0073C	202,613.84
1233 14000103 0596	ESC. SEC. TEC. No. 77 CLAVE 07DST0079O	358,870.96
1233 14000103 0597	PRIM. FCO. VILLARREAL CLAVE 07DPB2149U	179,159.99
1233 14000103 0598	PRIM. REVOLUCION CLAVE 07DPB1883N	220,042.11
1233 14000103 0599	PRIM. GRAL. LAZARO CARDENAS	339,551.40
1233 14000103 0600	PRIM. EMILIANO ZAPATA CLAVE 07DPB1111A	450,696.29
1233 14000103 0601	PRIM. BENITO JUAREZ CLAVE 07DPB2221N	841,158.44
1233 14000103 0602	PRIM. LISANDRO CALDERON CLAVE 07DPR0855L	504,409.89
1233 14000103 0603	PRIM. JUSTO SIERRA CLAVE 07DPB0281O	1,532,408.78
1233 14000103 0604	J.N. JUAN SABINES GTZ. CLAVE 07DJN1532U	203,651.08
1233 14000103 0605	PRIM. LEONA VICARIO CLAVE 07DPR4300O	184,329.54
1233 14000103 0606	PRIM. AQUILES SERDAN CLAVE 07DPR0039B	453,125.53
1233 14000103 0607	PRIM. DOMINGO FAUSTINO SARMIENTO CLAVE 07DPB0483K	1,098,069.91
1233 14000103 0608	PRIM. 16 DE SEPTIEMBRE CLAVE 07DPB2164M	395,993.67
1233 14000103 0609	J.N. NICOLAS BRAVO CLAVE 07DCC0466P	975,558.03
1233 14000103 0610	PRIM. GRAL. FCO. VILLA CLAVE 07DPR2180E	497,684.57
1233 14000103 0611	PRIM. JOSEFA ORTIZ DE DGUEZ. CLAVE 07DPR4726S	520,965.83
1233 14000103 0612	PRIM. VICENTE SUAREZ CLAVE 07DPB2825D	937,796.31
1233 14000103 0613	PRIM. CONSTITUCION DE 1917 CLAVE 07DPR3045G	417,934.56
1233 14000103 0615	PRIM. OTILIO MONTAÑO CLAVE 07DPB0280P	2,051,003.32
1233 14000103 0616	PRIM. 16 DE NOVIEMBRE DE 1997 CLAVE 07DPB3083I	2,402,218.36
1233 14000103 0617	PRIM. CUAUHEMOC CLAVE 07DPR0267W	1,611,041.65
1233 14000103 0618	PRIM. CUAUHEMOC CLAVE 07DPB2722H	581,579.74
1233 14000103 0619	SEC. BENITO JUAREZ GARCIA CLAVE 07DES0032B	1,058,683.03
1233 14000103 0620	PRIM. JUSTO SIERRA CLAVE 07DPB1796S	695,618.57
1233 14000103 0621	PRIM. SEBASTIAN LERDO DE TEJADA CLAVE 07DPR3525O	209,400.76
1233 14000103 0623	PRIM. HERMENEGILDO GALEANA CLAVE 07DPB0397A	897,429.82
1233 14000103 0625	PRIM. 24 DE FEBRERO CLAVE 07DPB1552X	191,921.27
1233 14000103 0627	J.N. ANA PAVLONA CLAVE 07DJN0893Y	200,842.77
1233 14000103 0628	J.N. IGNACIO ZARAGOZA CLAVE 07DCC1716L	251,962.61
1233 14000103 0629	J.N. LAZARO CARDENAS CLAVE 07DCC1559L	270,066.00
1233 14000103 0631	SEC. TEC. No. 137 CLAVE 07DST0139M	4,099,261.22
1233 14000103 0632	PRIM. MARIANO MATAMOROS CLAVE 07DPB2964E	401,770.92

**EDUCACIÓN FEDERALIZADA**
**SISTEMA CONTABLE 2019**
**RELACIÓN DE BIENES INMUEBLES QUE COMPOENEN SU PATRIMONIO**

Página 31 de 53

Cuenta Pública al 31 de diciembre de 2019

Hora: 04:24:53p. m.

Fecha: 18/02/2020

Código	Descripción del Bien	Valor en Libros
1233 14000103 0633	J.N. MARIANO MATAMOROS CLAVE 07DCC01591	534,559.74
1233 14000103 0634	J.N. ANTONIO CASO CLAVE 07DCC1383N	230,377.21
1233 14000103 0635	PRIM. BENITO JUAREZ CLAVE 07DPB2873N	355,057.23
1233 14000103 0636	SEC. TEC. No. 40 CLAVE 07DST0040C	491,086.83
1233 14000103 0637	J.N. FEDERICO FROEBEL CLAVE 07DJN1711F	258,030.28
1233 14000103 0638	PRIM. BENITO JUAREZ CLAVE 07DPB0847B	196,689.87
1233 14000103 0641	PRIM. BENITO JUAREZ CLAVE 07DP0582L	206,113.29
1233 14000103 0642	J.N. GABRIELA MISTRAL CLAVE 07DCC0731X	221,866.66
1233 14000103 0643	PRIM. LA CONSTITUCION CLAVE 07DPB1366B	331,078.54
1233 14000103 0644	J.N. MARIA MONTESSORI CLAVE 07DCC1638Y	293,870.46
1233 14000103 0645	J.N. MARIA MONTESSORI CLAVE 07DJN1987T	197,663.78
1233 14000103 0646	J.N. JOSEFA ORTIZ DE DGUEZ. CLAVE 07DCC0221V	221,835.99
1233 14000103 0647	PRIM. VICENTE GUERRERO CLAVE 07DPB0334C	212,370.09
1233 14000103 0649	PRIM. SENTIMIENTO DE LA NACION CLAVE 07DPB2943S	397,828.77
1233 14000103 0650	J.N. MANUEL AVILA CAMACHO CLAVE 07DCC0621R	243,289.51
1233 14000103 0651	SEC. TEC. No. 63 CLAVE 07DST0067J	1,907,646.44
1233 14000103 0652	J.N. RUBEN DARIO CLAVE 07DJN1561P	301,933.21
1233 14000103 0653	PRIM. VENUSTIANO CARRANZA CLAVE 07DPR3161X	389,908.09
1233 14000103 0654	PRIM. MELCHOR OCAMPO CLAVE 07DPB2678K	197,638.53
1233 14000103 0655	J.N. IGNACIO ALLENDE ALTAMIRANO CLAVE 07DCC1609C	276,704.49
1233 14000103 0656	J.N. PEDRO MORENO CLAVE 07DJN0895W	202,821.96
1233 14000103 0657	PRIM. MIGUEL HIDALGO Y COSTILLA CLAVE 07DPB2541Y	227,065.03
1233 14000103 0660	SEC. TEC. No. 23 CLAVE DST0023M	513,310.39
1233 14000103 0661	PRIM. LEONA VICARIO CLAVE 07DPR4782K	1,079,100.64
1233 14000103 0663	PRIM. INDEPENDENCIA CLAVE 07DPB0719G	393,438.55
1233 14000103 0665	PRIM. FRAY FARTOLOME DE LAS CASAS CLAVE 07DPB0270I	2,486,260.43
1233 14000103 0667	PRIM. VENUSTIANO CARRANZA CLAVE 07DEPB2829Z	195,052.20
1233 14000103 0668	PRIM. MANUEL DE JESUS CANCINO CLAVE 07DPR3490P	336,515.55
1233 14000103 0670	J.N. JOSE MARIA PINO SUAREZ CLAVE 07DJN2071H	724,858.37
1233 14000103 0671	J.N. NETZAHUALCOYOTL CLAVE 07DJN0210E	186,461.75
1233 14000103 0672	J.N. CARLOS FINLAY CLAVE 07DJN1828E	802,042.19
1233 14000103 0673	PRIM. FRANCISCO JAVIER MINA CLAVE 07DPR0041M	837,900.83
1233 14000103 0675	PRIM. ROSARIO CASTELLANOS CLAVE 07DPB2530S	1,132,627.14
1233 14000103 0676	PRIM. EMILIANO ZAPATA CLAVE 07DPR3788Y	587,982.80
1233 14000103 0678	SEC. TEC. No. 34 CLAVE 07DST0034S	340,954.92
1233 14000103 0679	PRIM. EMILIANO ZAPATA CLAVE 07DPB0467T	333,559.68
1233 14000103 0680	PRIM. ALVARO OBREGON CLAVE 07DPR0520Z	1,088,906.90
1233 14000103 0681	PRIM. JESUS GARCIA CORONO CLAVE 07DPR4552S	519,527.85
1233 14000103 0682	PRIM. REPUBLICA DE BRASIL CLAVE 07DPR1144T	2,101,931.73
1233 14000103 0684	SEC. GRAL. FCO. GLZ. BOCANEGRA CLAVE 07DES0015R	2,831,647.02
1233 14000103 0685	PRIM. EMILIANO ZAPATA CLAVE 07DPR1824Z	691,645.37
1233 14000103 0687	PRIM. JAIME SABINES CLAVE 07DPB2955X	369,826.75



**EDUCACIÓN FEDERALIZADA**
**SISTEMA CONTABLE 2019**
**RELACIÓN DE BIENES INMUEBLES QUE COMPOENEN SU PATRIMONIO**

Página 32 de 53

Cuenta Pública al 31 de diciembre de 2019

Hora: 04:24:53p. m.

Fecha: 18/02/2020

Código	Descripción del Bien	Valor en Libros
1233 14000103 0688	PRIM. VALENTIN GOMEZ FARIAS CLAVE 07DPR0507E	482,051.86
1233 14000103 0689	PRIM. MARIANO ABASOLO CLAVE 07DPR3456I	912,560.19
1233 14000103 0691	J.N. XOCOYOTZIN CLAVE 07DCC1634B	215,415.61
1233 14000103 0692	PRIM. 16 DE SEPTIEMBRE CLAVE 07DPR3212N	348,875.55
1233 14000103 0693	J.N. JOSE MARIA MORELOS Y PAVON CLAVE 07DCC1714N	641,574.54
1233 14000103 0694	J.N. PLUTARCO ELIAS CALLES CLAVE 07DCC1489G	469,078.89
1233 14000103 0695	J.N. BENITO JUAREZ CLAVE 07DCC1715M	511,764.75
1233 14000103 0696	PRIM. AGUSTIN DE ITURBIDE CLAVE 07DPR4747E	604,906.92
1233 14000103 0697	J.N. FRANCISCO VILLA CLAVE 07DJD0379J	1,008,100.01
1233 14000103 0698	SEC. TEC. No. 134 CLAVE 07DST0143Z	4,969,027.29
1233 14000103 0700	J.N. EMILIANO ZAPATA CLAVE 07DJD1758Z	184,746.97
1233 14000103 0701	J.N. NIÑO ARTILLERO CLAVE 07DCC013U	169,710.63
1233 14000103 0702	PRIM. MANUEL GAMIO CLAVE 07DPB2482Z	862,300.83
1233 14000103 0703	J.N. MELCHOL OCAMPO CLAVE 07DCC0226Q	487,393.51
1233 14000103 0705	PRIM. ALVARO OBREGON CLAVE 07DPB1167C	534,558.27
1233 14000103 0706	J.N. ROSARIO CASTELLANOS CLAVE 07DCC1725T	238,613.37
1233 14000103 0707	J.N. EL NIÑO ARTILLERO CLAVE 07DCC0386D	237,188.07
1233 14000103 0708	J.N. XICONTENCALT CLAVE 07DCC0532Y	228,012.61
1233 14000103 0709	J.N. JUAN FEDERICO HERBARTH CLAVE 07DJD0112D	180,803.49
1233 14000103 0710	J.N. GUILLERMO PRIETO CLAVE 07DJD0508N	455,498.08
1233 14000103 0711	J.N. PABLO GALEANA CLAVE 07DJD2051U	490,255.32
1233 14000103 0712	J.N. LA CORREGIDORA CLAVE 07DCC0536U	188,660.95
1233 14000103 0713	J.N. ESTEBAN ALFONSO CLAVE 07DJD0321J	177,451.60
1233 14000103 0714	J.N. GERARDO MURILLO CLAVE 07DJD0705O	3,530,963.68
1233 14000103 0717	PRIM. FRAY MATIAS DE CORDOVA CLAVE 07DPB2508Q	386,030.37
1233 14000103 0718	PRIM. 21 DE AGOSTO CLAVE 07DPR0402J	735,667.23
1233 14000103 0720	J.N. AMALIA GONZALEZ CABALLERO CLAVE 07DJD1020U	665,226.70
1233 14000103 0721	J.N. MOISES SAENZ CLAVE 07DJD0128E	240,339.50
1233 14000103 0724	J.N. FRIDA KAHLO CLAVE 07DJD2097P	208,053.15
1233 14000103 0725	PRIM. CONSTITUCION DEL 57 CLAVE 07DPR0514O	4,305,964.41
1233 14000103 0728	J.N. JAIME NUNO CLAVE 07DJD1245A	183,624.91
1233 14000103 0729	PRIM. ADOLFO LOPEZ MATEOS CLAVE 07DPR3813G	279,227.57
1233 14000103 0730	PRIM. GRAL IGNACION ZARAGOZA CLAVE 07DPR2934L	355,400.34
1233 14000103 0731	PRIM. JOSE MARIA MORELOS CLAVE 07DPR0734Z	525,774.75
1233 14000103 0732	PRIM. 15 DE SEPTIEMBRE CLAVE 07DPR1175M	386,511.87
1233 14000103 0733	J.N. ALVARO OBREGON CLAVE 07DCC0871X	262,780.15
1233 14000103 0734	J.N. LAZARO CARDENA CLAVE 07DCC1265Z	286,052.93
1233 14000103 0735	PRIM. FRANCISCO I. MADERO CLAVE 07DPB2486V	1,207,107.21
1233 14000103 0736	J.LN. MANUELITA GRAJALES DE RAMOS CLAVE 07DJD0923B	190,127.74
1233 14000103 0737	J.N. ERASTO URBINA GARCIA CLAVE 07DCC0575W	193,622.33
1233 14000103 0738	PRIM. FRAY BARTOLOME DE LAS CASAS CLAVE 07DPB3259H	235,976.66
1233 14000103 0739	PRIM. 18 DE MARZO CLAVE 07DPR3092	584,547.28

**EDUCACIÓN FEDERALIZADA**
**SISTEMA CONTABLE 2019**
**RELACIÓN DE BIENES INMUEBLES QUE COMPONEN SU PATRIMONIO**

Página 33 de 53

Cuenta Pública al 31 de diciembre de 2019

Hora: 04:24:53p. m.

Fecha: 18/02/2020

Código	Descripción del Bien	Valor en Libros
1233 14000103 0740	PRIM. RENALDO CASTELLANOS CASTILLO CLAVE 07DPR0306H	188,426.88
1233 14000103 0747	PRIM. VALENTIN GOMEZ FARIAS CLAVE: 07DPB2975K	171,282.06
1233 14000103 0750	PRIM. MANUEL AVILA CAMACHO CLAVE: 07DPB2398A	169,107.78
1233 14000103 0761	PRIM. JUAN SABINES GUTIERREZ CLAVE: 07DPR4337B	189,231.03
1233 14000103 0764	SEC. TEC. # 089 CLAVE: 07DST0093H	824,293.21
1233 14000103 0773	PRIM. 20 DE NOVIEMBRE CLAVE: 07DPB0476A	459,487.18
1233 14000103 0776	SEC. TEC. # 128 CLAVE: 07DST0131U	4,164,777.75
1233 14000103 0777	SEC. GRAL. EMILIANO ZAPATA CLAVE: 07DES0058J	3,335,290.61
1233 14000103 0780	CAM CLAVE: 07DML0043	2,645,653.93
1233 14000103 0783	J.N. CUAUHEMOC CLAVE: 07DCC0361V	270,919.16
1233 14000103 0787	PRIM. ALVARO OBREGON CLAVE:07DPB2796Z	296,531.40
1233 14000103 0788	PRIM. GUADALUPE VICTORIA CLAVE:07DPB0852N	187,528.04
1233 14000103 0789	PRIM. 16 DE SEPTIEMBRE CLAVE:07DPB2032V	803,358.78
1233 14000103 0790	PRIM ADOLFO LOPEZ MATEOS CLAVE:07DPB2423J	2,207,756.14
1233 14000103 0791	J.N. BARTOLOME VILLATORO CLAVE:07DCC0268P	587,078.82
1233 14000103 0792	PRIM. JESUS AGRIPINO GTZ. HDEZ. CLAVE:07DPR2275S	1,969,815.55
1233 14000103 0795	SEC. CUAUHEMOC CLAVE:07DES0030D	558,925.81
1233 14000103 0798	J.N. CHIMALPOPOCA CLAVE:07DJN1540C	346,309.79
1233 14000103 0799	J.N. MOISES SAENZ CLAVE:07DCC1095V	161,061.75
1233 14000103 0800	J.N. VICENTE GUERRERO CLAVE:07DCC1281Q	165,180.49
1233 14000103 0801	J.N. JOSEFA ORTIZ DE DOMINGUEZ CLAVE:07DCC1371O	196,259.07
1233 14000103 0802	PRIM. JUAN ESCUTIA CLAVE: 07DPR0650S	560,508.62
1233 14000103 0803	PRIM. NIÑOS HEROES CLAVE: 07DPR1173O	274,316.57
1233 14000104 0456	PRIM. ROSARIO CASTELLANOS CLAVE:07DPR4775A	1,158,943.22
1233 14000104 0458	PRIM. HERMENEGILDO GALEANA CLAVE:07DPB0377A	1,376,822.83
1233 14000104 0463	J. N. SOR JUANA INES DE LA CRUZ CLAVE:07DCC1491V	490,567.91
1233 14000104 0464	J. N. SOR JUANA INES DE LA CRUZ CLAVE:07DCC1312T	234,958.12
1233 14000104 0465	J. N. JUAN ALDAMA CLAVE:07DCC0793J	544,322.65
1233 14000104 0466	PRIM. LEYES DE REFORMA CLAVE:07DPB0893N	264,717.99
1233 14000104 0467	PRIM. IGNACIO MANUEL ALTAMIRANO CLAVE:07DPR4739W	504,213.05
1233 14000104 0468	PRIM. IGNACIO ALLENDE CLAVE:07DPR1204R	527,400.89
1233 14000104 0470	PRIM. IGNACIO MANUEL ALTAMIRANO CLAVE:07DPB1197X	1,208,919.03
1233 14000104 0472	J. N. MOCTEZUMA CLAVE:07DCC0372A	232,534.88
1233 14000104 0473	J. N. VICENTE SUAREZ CLAVE:07DCC0888X	280,105.24
1233 14000104 0474	J. N. JESUS FLORES MAGON CLAVE:07DCC1534C	312,779.35
1233 14000104 0476	J. N. MARTIRES DEL RIO BLANCO CLAVE:07DCC0204E	609,351.97
1233 14000104 0477	J. N. LEONA VICARIO CLAVE:07DCC0025T	184,884.61
1233 14000104 0479	J. N. ALFONSO GARCIA ROBLES CLAVE:07DJN1958Y	773,291.52
1233 14000104 0480	J. N. ROSARIO CASTELLANOS CLAVE:07DCC1608D	235,448.52
1233 14000104 0481	J. N. MANUEL M. PONCE CLAVE:07DJN0024J	383,391.69
1233 14000104 0482	PRIM. VENUSTIANO CARRANZA CLAVE:07DPR3227P	1,130,974.57
1233 14000104 0483	PRIM. JOSE MARIA MORELOS Y PAVON CLAVE:07DPR3053P	356,926.56

**EDUCACIÓN FEDERALIZADA**
**SISTEMA CONTABLE 2019**
**RELACIÓN DE BIENES INMUEBLES QUE COMPOENEN SU PATRIMONIO**

Página 34 de 53

Cuenta Pública al 31 de diciembre de 2019

Hora: 04:24:53p. m.

Fecha: 18/02/2020

Código	Descripción del Bien	Valor en Libros
1233 14000104 0484	PRIM. JUSTO SIERRA CLAVE:07DPR3056M	1,204,570.39
1233 14000104 0485	PRIM. FCO. I. MADERO CLAVE:07DPB2750D	296,589.75
1233 14000104 0486	PRIM. AMADO NERVO CLAVE:07DPB2836J	245,533.87
1233 14000104 0487	PRIM. IGNACIO MANUEL ALTAMIRANO CLAVE:07DPB0943E	374,463.88
1233 14000104 0488	PRIM. 16 DE SEPTIEMBRE CLAVE:07DPR3037Y	365,773.55
1233 14000104 0489	PRIM. NARCISO MENDOZA CLAVE:07DPR0332F	238,753.60
1233 14000104 0491	PRIM. OTILIO MONTAÑO CLAVE:07DPB0905B	812,699.48
1233 14000104 0492	J. N. JUANA DE ASBAJE CLAVE:07DCC1558M	243,051.78
1233 14000104 0493	PRIM. EVA SAMANO CLAVE:07DPR0537Z	929,887.00
1233 14000104 0494	PRIM. JUAN DE LA BARRERA CLAVE:07DPR4748D	393,652.21
1233 14000104 0495	PRIM. IGNACIO ALLENDE CLAVE:07DPB2434P	1,186,015.89
1233 14000104 0497	PRIM. HUIXILOPOCHTLI CLAVE:07DPB2521K	1,707,583.33
1233 14000104 0498	PRIM. IGNACIO ALDAMA CLAVE:07DPR3711J	1,262,529.17
1233 14000104 0499	PRIM. LAS AMERICAS CLAVE:07DPB1742O	614,666.51
1233 14000104 0500	PRIM. DR. BELISARIO DOMINGUEZ CLAVE:07DPR3257J	244,637.77
1233 14000104 0502	PRIM. 05 DE FEBRERO CLAVE:07DPR3879P	222,533.69
1233 14000104 0503	PRIM. NICOLAS BRAVO CLAVE:07DPB2639I	815,047.72
1233 14000104 0504	PRIM. DIEGO RIVERA CLAVE:07DPB2073V	888,940.95
1233 14000104 0505	PRIM. NIÑO ARTILLERO CLAVE:07DPR0148I	747,669.91
1233 14000104 0506	PRIM. IGNACIO LOPEZ RAYON CLAVE:07DPB2291I	354,932.68
1233 14000104 0508	PRIM. ENRIQUE C. REBSAMEN CLAVE:07DPR0121B	471,321.53
1233 14000104 0509	PRIM. MARIA ADELINA FLORES CLAVE:07DPB1924X	1,096,014.15
1233 14000104 0511	PRIM. DIEGO RIVERA CLAVE:07DPR4694Q	657,768.00
1233 14000104 0512	PRIM. ADOLFO DE LA HUERTA CLAVE:07DPB2822G	263,821.31
1233 14000104 0514	PRIM. 24 DE FEBRERO CLAVE 07DPR4176	973,847.47
1233 14000104 0517	J.N. JOSE EMILIO GRAJALES CLAVE 07DJN1890H	421,707.90
1233 14000104 0518	PRIM. MARCO E. BECERRA CLAVE 07DPR1277J	994,791.70
1233 14000104 0519	PRIM. JOSE MA. MORELOS Y PAVON 07DPR0103M	565,542.00
1233 14000104 0520	PRIM. GUADALUPE VICTORIA CLAVE 07DPR0643I	455,569.10
1233 14000104 0522	J.N. NICOLAS BRAVO CLAVE 07DCC1602J	231,189.59
1233 14000104 0523	SEC. TEC. No. 145 CLAVE 07DST0148U	3,022,559.51
1233 14000104 0524	SEC. TEC. No. 42 CLAVE 07DST0042A	794,041.73
1233 14000104 0525	SEC. TEC. No. 37 CLAVE 07DST0037P	249,156.62
1233 14000104 0527	PRIM. NIÑOS HEROES CLAVE 07DPB1193A	837,644.47
1233 14000104 0528	PRIM. CAMPO MILITAR CLAVE 07DPR0781K	225,479.54
1233 14000104 0529	J.N. ANGEL ALBINO CORZO CLAVE 07DJN0031T	221,385.61
1233 14000104 0530	J.N. JOSE MA. PINO SUAREZ CLAVE 07DCC0317H	926,944.03
1233 14000104 0531	PRIM. CAMILO PINTADO CLAVE 07DPR0655N	461,073.89
1233 14000104 0532	PRIM. JUAN INES DE LA CRUZ CLAVE 07DPR4788E	232,378.46
1233 14000104 0534	PRIM. NETZAHUALCOYOTL CLAVE 07DPB0949Z	377,838.55
1233 14000104 0535	PRIM. JUSTO SIERRA CLAVE 07DPB2144Z	528,937.32
1233 14000104 0536	PRIM. HERMENEGILDO GALEANA CLAVE 07DPR2060S	399,531.39

**EDUCACIÓN FEDERALIZADA**
**SISTEMA CONTABLE 2019**
**RELACIÓN DE BIENES INMUEBLES QUE COMPONEN SU PATRIMONIO**

Página 35 de 53

Cuenta Pública al 31 de diciembre de 2019

Hora: 04:24:53p. m.

Fecha: 18/02/2020

Código	Descripción del Bien	Valor en Libros
1233 14000104 0537	PRIM. NIÑOS HEROES CLAVE 07DPB2797Y	392,049.79
1233 14000104 0538	PRIM. JUSTO SIERRA CLAVE 07DPB2479L	385,550.72
1233 14000104 0539	PRIM. JUSTO SIERRA CLAVE 07DPR4729P	235,522.11
1233 14000104 0541	PRIM. VICENTE SUAREZ CLAVE 07DPB2496B	576,848.14
1233 14000104 0542	PRIM. CUAUHTEMOC CLAVE 07DPR3073C	454,505.31
1233 14000104 0543	PRIM. 20 DE NOVIEMBRE CLAVE 07DPB0083Q	618,373.92
1233 14000104 0544	PRIM. MANUEL LARRAIZAR CLAVE 07DPR4645H	563,126.24
1233 14000104 0546	PRIM. GUSTAVO DIAZ ORDAZ CLAVE 07DPB1991V	763,944.48
1233 14000104 0547	PRIM. MIGUEL HIDALGO CLAVE 07DPB0447F	247,155.99
1233 14000104 0548	J.N. MARIANO GALVAN CLAVE 07DJN1186B	394,942.05
1233 14000104 0549	PRIM. VICENTE SUAREZ CLAVE 07DPB2945Q	633,469.13
1233 14000104 0550	J.N. RIO SUCHIATE CLAVE 07DJN1232X	229,488.89
1233 14000104 0551	J.N. ARMANDO DUVALIER CLAVE 07DJN2034D	242,785.08
1233 14000104 0552	J.N. JESUS GARCIA CLAVE 07DCC1408F	244,409.26
1233 14000104 0553	J.N. VALENTIN GOMEZ FARIAS 07DCC1650T	576,960.31
1233 14000104 0554	PRIM. EMILIANO ZAPATA 07DPR0912M	217,171.10
1233 14000104 0555	PRIM. GUADALUPE VICTORIA CLAVE 07DPR3042J	556,133.37
1233 14000104 0556	J.N. JUAN ESCUTIA CLAVE 07DCC1625U	327,122.25
1233 14000104 0557	J.N. DIEGO RIVERA CLAVE 07DCC1770F	280,285.84
1233 14000104 0558	PRIM. JOSE MARIA MERCADO CLAVE 07DPR2167K	337,777.85
1233 14000104 0559	PRIM. PEDRO MORENO CLAVE 07DPB0390V	353,576.93
1233 14000104 0560	SEC. TEC. No. 68 CLAVE 07DST0073U	673,410.33
1233 14000104 0561	SEC. TEC. No. 55 CLAVE 07DST0055E	488,116.34
1233 14000104 0562	SEC. GRAL. RICARDO FLORES MAGON CLAVE 07DES0011P	529,315.00
1233 14000104 0563	SEC. GRAL. LAZARO CARDENAS CLAVE 07DSN0003O	1,411,555.00
1233 14000104 0564	PRIM. FCO. I MADERO CLAVE 07DPB0347G	390,620.82
1233 14000104 0565	PRIM. LA LIBERTAD CLAVE 07DPB1162H	826,362.12
1233 14000104 0566	PRIM. 16 DE SEPTIEMBRE CLAVE 07DPB01215P	816,961.06
1233 14000104 0567	PRIM. BENITO JUAREZ CLAVE 07DPB1921Z	350,225.67
1233 14000104 0568	PRIM. HERMILO W. PANIAGUA CLAVE 07DPR0188J	362,853.54
1233 14000104 0569	PRIM. FORMAL CLAVE 07DPR4569S	364,805.35
1233 14000104 0570	PRIM. JAIME TORRES BODET CLAVE 07DPR3725M	225,160.85
1233 14000104 0571	PRIM. MARIANO MATAMOROS CLAVE 07DPR0922T	1,007,706.41
1233 14000104 0572	PRIM. RUBEN DARIO CLAVE 07DPB3004L	229,826.60
1233 14000104 0574	PRIM. JAIME TORRES BODET CLAVE 07DPR3475X	433,032.92
1233 14000104 0575	J.N. NIÑOS HEROES CLAVE 07DCC0687Z	408,542.61
1233 14000104 0576	J.N. AQUILES SERDAN CLAVE 07DCC1620Z	1,009,742.22
1233 14000104 0577	J.N. JUSTICIA SOCIAL CLAVE 07DCC0033B	320,432.52
1233 14000104 0578	J.N. BENEMERITO DE LAS AMERICAS CLAVE 07DCC0660T	728,399.73
1233 14000104 0579	J.N. GABRIELA MISTRAL CLAVE 07DCC1304K	1,076,605.01
1233 14000104 0581	J.N. EMILIANO ZAPATA CLAVE 07DCC0339T	244,654.51
1233 14000104 0583	PRIM. JAIME SABINES GUTIERREZ CLAVE 07DPR4733B	1,252,607.48

**EDUCACIÓN FEDERALIZADA**
**SISTEMA CONTABLE 2019**
**RELACIÓN DE BIENES INMUEBLES QUE COMPONEN SU PATRIMONIO**

Página 36 de 53

Cuenta Pública al 31 de diciembre de 2019

Hora: 04:24:53p. m.

Fecha: 18/02/2020

Código	Descripción del Bien	Valor en Libros
1233 14000104 0584	PRIM. LUIS SANDI CLAVE 07DPR4701J	238,027.44
1233 14000104 0585	PRIM. ENRIQUE C. REBSAMEN CLAVE 07DPR0058Q	3,976,307.11
1233 14000104 0586	SEC. GRAL SOR JUANA I. DE LA CRUZ CLAVE 07DES0031C	1,109,492.71
1233 14000104 0589	PRIM. ELPIDO LOPEZ ESCOBAR CLAVE 07DPR0791R	367,121.97
1233 14000104 0590	PRIM. IGNACIO ALLENDE CLAVE 07DPR3256K	255,116.68
1233 14000104 0591	PRIM. ESTADO DE GUANAJUATO CLAVE 07DPR0257P	219,816.88
1233 14000104 0592	PRIM. AQUILES SERDAN CLAVE 07DPR0288I	1,383,324.09
1233 14000104 0593	J.N. FCO. I. MADERO CLAVE 07DCC1623W	245,609.99
1233 14000104 0596	SEC. GRAL. EMILIANO ZAPATA CLAVE 07DES0042I	452,594.03
1233 14000104 0597	SEC. TEC. No. 73 CLAVE 07DST0080D	1,601,753.21
1233 14000104 0598	J.N. HERMENEJILDO GALEANA CLAVE 07DCC1684J	245,610.00
1233 14000104 0599	J.N. JAIME SABINES GUTIERREZ CLAVE 07DCC1037E	225,963.00
1233 14000104 0600	J.N. JUAN DE LA BARRERA CLAVE 07DCC0469M	577,470.90
1233 14000104 0601	J.N. DIGNA OCHOA CLAVE 07DCC1732C	286,534.96
1233 14000104 0602	J.N. OCTAVIO PAZ CLAVE 07DCC1619J	275,527.89
1233 14000104 0603	J.N. DIEGO RIVERA CLAVE 07DJN0113C	221,657.34
1233 14000104 0604	J.N. BERNARDO VILLATORO CLAVE 07DJN0808K	529,569.26
1233 14000104 0605	J.N. MARIANO AZUELA CLAVE 07DCC1662Y	244,919.46
1233 14000104 0606	SEC. TEC. No. 143 CLAVE 07DST0146W	3,478,137.75
1233 14000104 0609	PRIM. 24 DE FEBRERO CLAVE 07DPB2529C	447,451.53
1233 14000104 0611	PRIM. EFRAIN ARANDA OSORIO CLAVE 07DPR2238N	402,856.64
1233 14000104 0612	PRIM. GUADALUPE VICTORIA CLAVE 07DPR0374E	2,305,679.24
1233 14000104 0614	PRIM. VICENTE SUARES CLAVE 07DPB2779I	812,445.95
1233 14000104 0615	J.N. JAVIER GUERRERO CLAVE 07DJN0261L	217,765.32
1233 14000104 0616	PRIM. BELISARIO DOMINGUEZ CLAVE 07DPB2864F	834,516.56
1233 14000104 0617	J.N. ROSARIO CASTELLANOS CLAVE 07DCC1603I	255,331.43
1233 14000104 0619	PRIM. EMILIANO ZAPATA CLAVE 07DPR3750L	337,467.78
1233 14000104 0621	J.N. GABRIELA MISTRAL CLAVE 07DCC1686H	245,200.32
1233 14000104 0622	J. N. FELIPE ANGELES CLAVE:07DJN0822D	225,480.00
1233 14000104 0624	SEC. TEC. N°. 144 CLAVE:07DST0147V	2,909,624.29
1233 14000104 0625	PRIM. ANDRES QUINTANA ROO CLAVE:07DPB0611P	323,893.88
1233 14000104 0626	PRIM. FRAY BARTOLOME DE LAS CASAS CLAVE:07DPB0690S	142,131.39
1233 14000104 0627	SEC. LUIS DONALDO COLOSIO MURRIETA CLAVE:07DES0051Q	1,143,723.45
1233 14000104 0629	PRIM. JAIME NUNO CLAVE:07DPB2519W	1,483,761.44
1233 14000104 0631	PRIM. JOSE MARIA PINO SUAREZ CLAVE:07DPB2844S	1,070,834.55
1233 14000104 0633	PRIM. RAFAEL RAMIREZ CLAVE:07DPB0376B	279,841.28
1233 14000104 0638	J. N. JOSE J. FERNANDEZ CLAVE:07DJN1176V	105,268.08
1233 14000104 0640	SEC. TEC. N°. 138 CLAVE:07DST0140B	2,482,839.88
1233 14000104 0641	PRIM. VICENTE GUERRERO CLAVE:07DPB003M	745,545.38
1233 14000104 0642	PRIM. BENITO JUAREZ CLAVE:07DPR4580O	61,557.39
1233 14000104 0646	PRIM. IGNACION RAMIREZ CLAVE 07DPR0637Y	219,218.77
1233 14000104 0647	PRIM. NIÑOS HEROES CLAVE 07DPR0637Y	411,873.46

**EDUCACIÓN FEDERALIZADA**
**SISTEMA CONTABLE 2019**
**RELACIÓN DE BIENES INMUEBLES QUE COMPONEN SU PATRIMONIO**

Página 37 de 53

Cuenta Pública al 31 de diciembre de 2019

Hora: 04:24:53p. m.

Fecha: 18/02/2020

Código	Descripción del Bien	Valor en Libros
1233 14000104 0648	J.N. JUAN SABINES GTZ. CLAVE 07DJN0732L	223,512.30
1233 14000104 0650	J.N. JOSEFA ORTIZ DE DGUEZ. CLAVE 07DJN0036O	224,406.01
1233 14000104 0654	J.N. FELIPE BERRIOZABAL CLAVE 07DCC0906W	722,059.34
1233 14000104 0655	PRIM. GRAL. LAZARO CARDENAS CLAVE 07DPB2343Y	195,054.12
1233 14000104 0656	J.N. MIGUEL HIDALGO Y COSTILLA CLAVE 07DCC0942A	441,784.45
1233 14000104 0657	PRIM. 16 DE SEPTIEMBRE CLAVE 07DPR4776Z	1,312,777.80
1233 14000105 0001	J.N. BENITO JUAREZ CLAVE: 07DJN2134C	420,626.63
1233 14000105 0002	SEC. TEC. No. 142 CLAVE DST0145X	3,124,193.29
1233 14000105 0004	SEC. TEC. No. 141 CLAVE 07DST0144Y	2,901,418.35
1233 14000105 0005	SEC. TEC. No. 133 CLAVE 07DSR0136P	2,295,981.29
1233 14000105 0008	SEC. TEC. No. 140 CLAVE 07DST0142Z	2,878,345.99
1233 14000105 0011	PRIM. SIMON BOLIVAR CLAVE 07DPR0834Z	234,060.44
1233 14000105 0013	J.N. JOSE MA. PINO SUAREZ CLAVE 07DCC1495R	269,890.14
1233 14000105 0014	PRIM. MOCTEZUMA CLAVE 07DPB2737J	202,993.98
1233 14000105 0015	PRIM. ADOLFO LOPEZ MATEOS CLAVE 07DPB2763H	231,197.40
1233 14000105 0018	PRIM. IGNACIO MANUEL ALTAMIRANO CLAVE 07DPB1925W	229,567.50
1233 14000105 0019	J.N. JOAQUIN FERNANDEZ DE LIZARDI CLAVE 07DJN0157Z	241,025.31
1233 14000105 0020	J.N. MARIANO MATAMOROS CLAVE 07DCC0406A	349,601.93
1233 14000105 0021	PRIM. 05 DE MAYO CLAVE 07DPB2828A	617,944.32
1233 14000105 0022	J.N. ABEL DOMINGUEZ BORRAZ CLAVE 07DJN2084L	225,433.53
1233 14000105 0023	SEC. TEC. No. 135 CLAVE 07DST0137O	3,536,116.06
1233 14000105 0025	J.N. ROSARIO CASTELLANOS CLAVE 07DCC0465Q	264,278.08
1233 14000105 0026	J.N. JAIME SABINES GTZ. CLAVE 07DJN2043L	265,876.80
1233 14000105 0027	PRIM. IGNACIO ZARAGOZA CLAVE 07DPB2050K	440,632.34
1233 14000105 0028	J.N. IGNACIO ALLENDE CLAVE 07DCC0867K	202,519.52
1233 14000105 0031	SEC. TEC. No. 6 CLAVE 07DST0006W	1,548,871.74
1233 14000105 0033	J.N. MANUEL ACUÑA CLAVE 07DJN0974I	171,671.72
1233 14000105 0034	PRIM. MOCTEZUMA XOCOYOTZIN CLAVE 07DPB0135D	141,930.89
1233 14000105 0035	PRIM. JOSE VASCONCELOS CLAVE 07DPB2439K	195,241.14
1233 14000105 0036	J.N. LOS NIÑOS HEROES CLAVE 07DCC1680N	239,487.94
1233 14000105 0037	J.N. RUBEN DARIO CLAVE 07DCC1628R	277,508.29
1233 14000105 0040	PRIM. MIGUEL HIDALGO CLAVE 07DPB2515Z	672,283.39
1233 14000105 0041	PRIM. ALFONSO CASO ALVAREZ CLAVE 07DPB0267V	733,995.02
1233 14000105 0042	J.N. ARTURO SANTIAGO MORETT CLAVE 07DJN1588W	263,159.85
1233 14000105 0044	PRIM. SOR JUANA INES DE LA CRUZ CLAVE 07DPR4610S	277,318.89
1233 14000105 0045	J.N. MALINTZIN CLAVE 07DJN1568I	198,179.24
1233 14000105 0046	J.N. MARIANO ABASOLO CLAVE 07DJN1833Q	121,972.64
1233 14000105 0049	PRIM. 24 DE FEBRERO CLAVE 07DPR0377B	166,738.89
1233 14000105 0050	PRIM. NARCISO MENDOZA CLAVE 07DPR0863U	440,044.69
1233 14000105 0051	J.N. FRAY BARTOLOME DE LAS CASAS CLAVE 07DCC1598N	310,700.24
1233 14000105 0052	PRIM. TIERRA Y LIBERTAD CLAVE 07DPB0502I	455,474.35
1233 14000105 0053	PRIM. MIGUEL HIDALGO CLAVE 07DPB0462Y	806,640.78

**EDUCACIÓN FEDERALIZADA**
**SISTEMA CONTABLE 2019**
**RELACIÓN DE BIENES INMUEBLES QUE COMPONEN SU PATRIMONIO**

Página 38 de 53

Cuenta Pública al 31 de diciembre de 2019

Hora: 04:24:53p. m.

Fecha: 18/02/2020

Código	Descripción del Bien	Valor en Libros
1233 14000105 0055	PRIM. JOSE MARTI CLAVE 07DPB2853Z	333,446.77
1233 14000105 0056	J.N. MARIA ANGEL MELCHOR CHACON CLAVE 07DJN1512G	591,411.63
1233 14000105 0058	PRIM. FELIPE ANGELES CLAVE 07DPB2106W	509,103.00
1233 14000105 0059	J.N. GREGORIO TORRES QUINTERO CLAVE 07DCC1261C	255,805.76
1233 14000105 0062	J.N. CIUDAD DE VILLAFLORES CLAVE 07DJN0086W	238,290.11
1233 14000105 0063	SEC. TEC. No. 133 CLAVE 07DST0136P	3,470,011.45
1233 14000105 0065	J.N. ALBERTO GARZON GONZALEZ CLAVE 07DJN1040H	223,083.48
1233 14000105 0066	J.N. MARIA L. ZENTENO ZENTENO CLAVE 07DJN0303U	423,864.46
1233 14000105 0071	PRIM. BONAMPAK CLAVE 07DPB2729A	508,950.19
1233 14000105 0073	PRIM. AHUIZOTL CLAVE 07DPB2424I	805,608.28
1233 14000105 0074	PRIM. ALVARO OBREGON CLAVE 07DPB0282N	1,371,545.04
1233 14000105 0075	PRIM. VICENTE GUERRERO CLAVE 07DPR4637Z	550,793.07
1233 14000105 0076	J.N. ROSARIO CASTELLANOS CLAVE 07DCC1587H	604,970.79
1233 14000105 0078	PRIM. FRAY MATIAS DE CORDOVA CLAVE 07DPR2293H	686,460.15
1233 14000105 0079	PRIM. IGNACIO MANUEL ALTAMIRANO CLAVE 07DPB0452R	1,742,968.43
1233 14000105 0080	PRIM. ADOLFO LOPEZ MATEOS CLAVE 07DPB1203R	854,392.50
1233 14000105 0081	PRIM. CUAUHTEMOC CALVE 07DPR3561T	245,445.26
1233 14000105 0083	PRIM. BENITO JUAREZ CLAVE 07DPR0307G	803,029.58
1233 14000105 0085	J.N. NIÑOS HEROES CLAVE 07DCC1565W	365,956.55
1233 14000105 0086	J.N. JEAN PAUL MARK CLAVE 07DJN0238K	1,243,303.08
1233 14000105 0087	PRIM. MVZ MARIO PEREZ RIVERA CLAVE 07DPB0065Z	827,913.03
1233 14000105 0089	PRIM. JUAN ALVAREZ CLAVE 07DPB2735L	628,971.94
1233 14000105 0090	PRIM. FRANCISCO I. MADERO CLAVE 07DPR2393G	797,835.91
1233 14000105 0091	PRIM. VENUSTIANO CARRANZA CLAVE 07DPB3048C	486,659.88
1233 14000105 0092	PRIM. VICENTE GUERRERO CLAVE 07DPR1199W	422,553.73
1233 14000105 0093	PRIM. FRANCISCO I. MADERO CLAVE 07DPB0194T	570,137.85
1233 14000105 0095	PRIM. JACINTO PEREZ PAJARITO CLAVE 07DPB2418Y	688,953.08
1233 14000105 0096	PRIM. MARIA MONTESSORI CLAVE 07DPB1466A	443,899.51
1233 14000105 0097	PRIM. HERMENEJILDO GALEANA CLAVE 07DPB1729U	898,568.00
1233 14000105 0100	PRIM. NIÑOS HEROES CLAVE 07DPR3063W	1,190,413.68
1233 14000105 0102	J.N. DIEGO RIVERA CLAVE 07DJN2128S	567,870.90
1233 14000105 0103	J.N. JOSEFA ORTIZ DE DOMINGUEZ CLAVE 07DCC0385E	411,653.76
1233 14000105 0105	J.N. UNA LUZ EN LA MONTAÑA CLAVE 07DCC0474Y	1,195,125.85
1233 14000105 0107	J.N. VASCO DE QUIROGA CLAVE 07DCC1213T	282,870.74
1233 14000105 0109	PRIM. LA AURORA CLAVE 07DPR1098Y	396,162.60
1233 14000105 0110	PRIM. FRANCISCO VILLA CLAVE 07DPB3058J	549,915.58
1233 14000105 0111	PRIM. SISTEMA DEL GRIJALVA CLAVE 07DPR3215K	891,258.43
1233 14000105 0115	PRIM. PRO PATRIA CLAVE 07DPR1200V	433,310.29
1233 14000105 0116	PRIM. 24 DE FEBRERO CLAVE 07DPB0779V	872,069.53
1233 14000105 0117	PRIM. RAFAEL RAMIREZ CLAVE 07DPB0523V	519,482.00
1233 14000105 0118	PRIM. REVOLUCION CLAVE 07DPB050S	274,953.56
1233 14000105 0119	PRIM. FRANCISCO I. MADERO CLAVE 07DPB2475P	970,617.60

**EDUCACIÓN FEDERALIZADA**
**SISTEMA CONTABLE 2019**
**RELACIÓN DE BIENES INMUEBLES QUE COMPONEN SU PATRIMONIO**

Página 39 de 53

Cuenta Pública al 31 de diciembre de 2019

Hora: 04:24:53p. m.

Fecha: 18/02/2020

Código	Descripción del Bien	Valor en Libros
1233 14000105 0120	J.N. JACINTO CANEK CLAVE 07DCC0636T	428,646.41
1233 14000105 0121	J.N. NETZAHUALCOYOTL CLAVE 07DCC0436V	779,386.05
1233 14000105 0126	PRIM. CONSTITUCION DEL 57 CLAVE 07DPR0175F	563,161.56
1233 14000105 0128	PRIML IZCOATL CLAVE 07DPB0212S	1,511,549.40
1233 14000105 0129	J.N. XOCOTENCATL CLAVE 07DCC0179W	503,545.31
1233 14000105 0130	PRIM. JOSE MA. MORELOS Y PAVON CLAVE 07DPB2524H	1,110,383.15
1233 14000105 0131	PRIM. MIGUEL HIDALGO CLAVE 07DPR0709A	532,963.61
1233 14000105 0132	J.N. JUAN PABLO GALEANA CLAVE 07DCC1683K	498,887.70
1233 14000105 0134	PRIM. ERNESTO GUEVARA CLAVE 07DPB2782W	1,381,501.34
1233 14000105 0136	PRIM. 20 DE NOVIEMBRE CLAVE 07DPB1789I	616,449.60
1233 14000105 0137	J.N. MANUEL MA. LOMBARDINI CLAVE 07DJN0316Y	263,757.32
1233 14000105 0140	PRIM. MELCHOR OCAMPO CLAVE 07DPR3562S	288,842.00
1233 14000105 0141	PRIM. SOCONUSCO CLAVE 07DPR1161J	305,862.65
1233 14000105 0142	PRIM. EMILIO CARRANZA CLAVE 07DPB0264Y	630,192.05
1233 14000105 0144	PRIM. ANGEL ALBINO CORZO CLAVE 07DPB1235J	1,081,234.98
1233 14000105 0145	SEC. TEC. No. 002 CLAVE 07DST0002Z	1,133,630.00
1233 14000105 0148	PRIM. ESCUDO NACIONAL CLAVE 07DPB2147W	224,843.30
1233 14000105 0149	PRIM. BENITO JUAREZ CLAVE 07DPB0571E	532,319.96
1233 14000105 0150	PRIM. BARTOLOME DE LAS CASAS CLAVE 07DPB3074A	247,998.85
1233 14000105 0151	PRIM. BELISARIO DOMINGUEZ CLAVE 07DPR3558F	559,578.34
1233 14000105 0153	J.N. ROSARIO CASTELLANOS CLAVE 07DCC1783J	227,884.60
1233 14000105 0154	SEC. JOSE EMILIO GRAJALES CLAVE 07DES0001I	381,663.53
1233 14000105 0155	J.N. SOR JUANA INES DE LA CRUZ	233,640.64
1233 14000105 0157	PRIM. GUILLERMO PRIETO CLAVE 07DPR4182Q	1,121,391.38
1233 14000105 0159	PRIM. NIÑOS HEROES CLAVE 07DPB0338Z	986,618.01
1233 14000105 0160	PRIM. CARMEN G. BASURTO CLAVE 07DPB0541K	741,108.45
1233 14000105 0161	PRIM. IGNACION ALLENDE CLAVE 07DPB2831Q	1,209,089.30
1233 14000105 0163	PRIM. LAZARO CARDENAS CLAVE 07DPB2416Z	1,920,444.89
1233 14000105 0164	PRIM. TIERRA Y LIBERTAD CLAVE 07DPR3472Z	484,981.47
1233 14000105 0166	SUPERVISORIA EN PALENQUE CHIS.	2,055,316.59
1233 14000105 0167	PRIM. IGNACIO MANUEL ALTAMIRANO CLAVE 07DPR3065U	745,673.35
1233 14000105 0168	SEC. TEC. # 096 CLAVE: 07DST0100A	736,410.90
1233 14000106 0001	PRIM. FRANCISCO I. MADERO CLAVE 07DPB1287P	2,803,735.69
1233 14000106 0003	PRIM. GUILLERMO PRIETO CLAVE: 07DPR4799K	344,445.86
1233 14000106 0006	SEC. HERMANOS SERDAN CLAVE: 07DES0016K	697,134.66
1233 14000106 0008	J.N. QUETZALCOATL CLAVE: 07DCC0902Z	275,057.55
1233 14000106 0009	CAM CLAVE: 07DML0046U	2,847,126.33
1233 14000106 0010	J.N. CRISTOBAL COLON CLAVE: 07DCC1594R	321,616.65
1233 14000106 0011	SEC. TEC. # 084 CLAVE: 07DST0088W	265,811.65
1233 14000106 0012	PRIM. VENUSTIANO CARRANZA CLAVE: 07DPB2450G	248,406.34
1233 14000106 0014	PRIM. CONSTITUCION DEL 57 CLAVE: 07DPR4825S	268,467.63
1233 14000106 0015	J.N. CRISTOBAL COLON CLAVE: 07DCC0830X	872,406.73



**EDUCACIÓN FEDERALIZADA**
**SISTEMA CONTABLE 2019**
**RELACIÓN DE BIENES INMUEBLES QUE COMPONEN SU PATRIMONIO**

Página 40 de 53

Cuenta Pública al 31 de diciembre de 2019

Hora: 04:24:53p. m.

Fecha: 18/02/2020

Código	Descripción del Bien	Valor en Libros
1233 14000106 0016	J.N. FRANCISCO VOLTAIRE CLAVE: 07DJN0908J	576,169.47
1233 14000106 0018	SEC. TEC. # 085 CLAVE: 07DSR0089V	250,696.96
1233 14000106 0019	PRIM. OTILIO MONTAÑO CLAVE: 07DPB1343R	907,505.19
1233 14000106 0022	J.N. JAIME SABINES CLAVE: 07DJN2049F	761,509.85
1233 14000106 0025	PRIM. VENUSTIANO CARRANZA CLAVE: 07DPR0831B	634,438.71
1233 14000106 0026	PRIM. JUSTO SIERRA CLAVE: 07DPR0622V	666,560.44
1233 14000106 0028	PRIM. ANGEL ALBINO CORZO CLAVE: 07DPB3020X	552,529.33
1233 14000106 0030	PRIM. PLAN DE AYALA CLAVE: 07DPR3599F	1,477,578.63
1233 14000106 0031	PRIM. MEXICO CLAVE: 07DPR3081L	1,026,015.41
1233 14000106 0032	PRIM. BENITO JUAREZ GARCIA CLAVE: 07DPB2386W	453,863.16
1233 14000106 0033	J.N. RAMON LOPEZ VELARDE CLAVE: 07DJN1815A	354,890.51
1233 14000106 0036	PRIM. JAIME TORRES BODET CLAVE: 07DPR0999H	848,021.60
1233 14000106 0038	J.N. ANTONIO MARTINEZ DE CASTRO CLAVE: 07DJN1803N	322,726.42
1233 14000106 0042	J.N. FRANCISCO GABILONDO SOLER CLAVE: 07DJN1827F	743,552.45
1233 14000106 0044	PRIM. AGUSTIN MELGAR CLAVE 07DPB0703F	1,155,987.03
1233 14000106 0045	PRIM. MIGUEL HIDALGO Y COSTILLA CLAVE 07DPB1423C	791,738.90
1233 14000106 0052	J.N. BELISARIO DOMINGUEZ CLAVE 07DCC1358O	292,268.15
1233 14000106 0054	PRIM. ALFONSO CASO CLAVE:07DPB1191C	225,675.18
1233 14000106 0055	PRIM. LEONA VICARIO CLAVE:07DPB2189V	98,118.65
1233 14000106 0056	PRIM. LEONA VICARIO CLAVE:07DPR1516T	576,224.04
1233 14000106 0057	PRIM. JUSTO SIERRA CLAVE:07DPR4397Q	253,454.73
1233 14000106 0059	PRIM. GUADALUPE VICTORIA CLAVE:07DPB0299Z	75,244.80
1233 14000106 0061	PRIM. RAFAEL RAMIREZ CLAVE:07DPB0891P	147,956.19
1233 14000106 0062	PRIM. BERTHA VAZQUEZ PALACIO CLAVE:07DPR2257C	127,475.00
1233 14000106 0063	PRIM. CUAUHEMOC CLAVE:07DPB1628W	37,622.40
1233 14000106 0064	PRIM. LAZARO CARDENAS CLAVE:07DPR0700J	181,840.55
1233 14000106 0066	PRIM. RODULFO FIGUEROA CLAVE:07DPR4671F	514,060.80
1233 14000106 0067	PRIM. IGNACIO ALDAMA CLAVE:07DPB2630R	88,702.45
1233 14000106 0069	PRIM. JOSE CANO RIOS CLAVE:07DPR2369G	83,116.25
1233 14000106 0070	J.N. JAIME SABINES GUTIERREZ CLAVE:07DJN2091V	279,213.24
1233 14000106 0071	PRIM. NIÑOS HEROES CLAVE:07DPR0199P	764,465.67
1233 14000106 0072	PRIM. LA CORREGIDORA CLAVE:07DPB0119M	492,013.80
1233 14000106 0073	PRIM. TERRITORIO DE BAJA CALIFORNIA NORTE CLAVE:07DPR0790S	1,928,486.47
1233 14000106 0075	PRIM. BENITO JUAREZ CLAVE:07DPB1465B	366,368.40
1233 14000106 0076	PRIM. 18 DE MARZO CLAVE:07DPR0840B	518,492.83
1233 14000106 0077	PRIM. BELISARIO DOMINGUEZ CLAVE:07DPR0804E	1,013,738.27
1233 14000106 0080	PRIM BENITO JUAREZ CLAVE:07DPR0961V	3,454,454.46
1233 14000106 0082	PRIM. NIÑOS HEROES CLAVE:07DPR4832B	887,258.83
1233 14000106 0084	PRIM. MIGUEL HIDALGO Y COSTILLA CLAVE:07DB0616K	541,599.99
1233 14000106 0085	SEC. TEC. N0.018 CLAVE:07DST0018A	468,417.39
1233 14000106 0086	PRIM. ADOLFO LOPEZ MATEOS CLAVE:07DPR3859B	2,026,859.58
1233 14000106 0087	PRIM. EMILIANO ZAPATA CLAVE:07DPR0528R	1,947,466.67

**EDUCACIÓN FEDERALIZADA**
**SISTEMA CONTABLE 2019**
**RELACIÓN DE BIENES INMUEBLES QUE COMPONEN SU PATRIMONIO**

Página 41 de 53

Cuenta Pública al 31 de diciembre de 2019

Hora: 04:24:53p. m.

Fecha: 18/02/2020

Código	Descripción del Bien	Valor en Libros
1233 14000106 0088	CAM CLAVE: 07DML0045V	3,180,327.79
1233 14000106 0089	PRIM. FRAY PEDRO DE GANTE CLAVE: 07DPB2506S	2,555,917.80
1233 14000106 0090	PRIM. LEONA VICARIO CLAVE: 07DPR0012V	2,235,796.32
1233 14000106 0091	PRIM. 10 DE MAYO CLAVE: 07DPR0433D	342,025.11
1233 14000106 0092	PRIM. LEONA VICARIO CLAVE: 07DPR0474D	2,063,070.85
1233 14000106 0093	PRIM. MEXICO CLAVE: 07DPR1502Q	8,940,710.48
1233 14000106 0094	SEC. TEC. No. 36 CLAVE: 07DST0036Q	541,483.87
1233 14000106 0095	SEC. TEC. No. 053 CLAVE: 07DST0053G	2,856,562.10
1233 14000106 0096	SEC. TEC. N/C CLAVE: 07DSTN/C	3,840,461.10
1233 14000106 0097	J.N. JUAN ESCUTIA CLAVE: 07DCC0037Y	1,242,707.12
1233 14000106 0098	J.N. ADOLFO LOPEZ MATEOS CLAVE: 07DCC04971	746,932.05
1233 14000106 0099	SEC. TEC. No. 028 CLAVE: 07DST0028H	1,192,317.15
1233 14000106 0100	PRIM. SOR JUANA INES DE LA CRUZ CLAVE: 07DPR2294G	451,561.75
1233 14000107 0001	PRIM. RICARDO FLORES MAGON CLAVE: 07DPR4680N	1,444,108.38
1233 14000107 0004	PRIM. RAFAEL CASTRO RAMOS CLAVE: 07DPR1123G	2,119,462.11
1233 14000107 0005	JN. HEROE JUAN DE LA BARRERA CLAVE: 07DJN0110F	536,949.00
1233 14000107 0006	PRIM. ENRIQUE C. REBSAMEN CLAVE: 07DPR0969N	311,545.78
1233 14000107 0007	PRIM. JUAN ALVAREZ CLAVE: 07DPR3394M	3,655,491.19
1233 14000107 0009	PRIM. MIGUEL HIDALGO CLAVE: 07DPR2064O	7,532,045.16
1233 14000107 0011	PRIM. DR. MANUEL VELASCO SUAREZ CLAVE: 07DPB0458L	468,250.46
1233 14000107 0012	PRIM. CUAUHTEMOC CLAVE: 07DPR0105K	588,086.98
1233 14000107 0013	PRIM. JUSTO SIERRA MENDEZ CLAVE: 07DPR102N	554,464.82
1233 14000107 0015	SEC. GRAL. JAIME TORRES BODET CLAVE: 07DES0021W	21,939,540.18
1233 14000107 0016	SEC. GRAL. MIGUEL HIDALGO Y COSTILLA CLAVE: 07DES0015L	6,548,063.05
1233 14000107 0017	JN. AQUILES SERDAN CLAVE: 07DCC1453S	1,503,427.55
1233 14000107 0018	JN. NUEVO AMANECER CLAVE: 07DCC1735Z	325,649.31
1233 14000107 0020	PRIM. ESTADO DE MEXICO CLAVE: 07DPR3568M	5,625,797.88
1233 14000107 0021	JN. FRANCISCO LARROYO CLAVE: 07DJN1507V	751,551.11
1233 14000107 0022	J.N. LUZ DEL SABER CLAVE: 07DCC0577U	323,848.51
1233 14000107 0023	J.N. NARCISO MENDOZA CLAVE: 07DCC0839O	337,166.05
1233 14000107 0024	J.N. RUBEN DARIO CLAVE: 07DCC1404J	287,528.93
1233 14000107 0025	SEC. GRAL SALOMON GLEZ. BLANCO CLAVE: 07DES0044G	1,086,237.82
1233 14000107 0026	J.N. BELISARIO DOMINGUEZ CLAVE: 07DJN0016A	1,321,239.18
1233 14000107 0027	J.N. ANDRES FABREGAS ROCA CLAVE: 07DJN1031Z	345,872.18
1233 14000107 0028	J.N. GUADALUPE VICTORIA CLAVE: 07DJN1207Y	520,560.08
1233 14000107 0029	J.N. HENRY WALLON CLAVE: 07DJN1562O	912,484.06
1233 14000107 0030	PRIM. AGUSTIN DE ITURBIDE CLAVE: 07DPB0325V	573,302.67
1233 14000107 0031	PRIM. 05 DE FEBRERO CLAVE: 07DPB1188P	1,022,287.07
1233 14000107 0032	PRIM. MIGUEL HIDALGO Y COSTILLA CLAVE: 07DPB1381U	2,720,520.00
1233 14000107 0033	PRIM. FRANCISCO J. MINA CLAVE: 07DPR0104L	765,965.22
1233 14000107 0034	PRIM. MIGUEL HIDALGO CLAVE: 07DPR1088R	853,658.61
1233 14000107 0035	PRIM. VICENTE GUERRERO CLAVE: 07DPR2057E	547,398.93

**EDUCACIÓN FEDERALIZADA**
**SISTEMA CONTABLE 2019**
**RELACIÓN DE BIENES INMUEBLES QUE COMPONEN SU PATRIMONIO**

Página 42 de 53

Cuenta Pública al 31 de diciembre de 2019

Hora: 04:24:53p. m.

Fecha: 18/02/2020

Código	Descripción del Bien	Valor en Libros
1233 14000107 0036	PRIM. REVOLUCION MEXICANA CLAVE: 07DPR2387W	5,600,000.04
1233 14000107 0037	PRIM. JOSEFA ORTIZ DE DGUEZ. CLAVE: 07DPR40091	299,316.51
1233 14000107 0038	PRIM. ONU CLAVE: 07DPR4016S	289,171.00
1233 14000107 0039	SEC. GRAL. JOSE FELIPE FLORES CLAVE: 07DES0014M	791,867.01
1233 14000107 0040	J.N. JESUS GURIDI CLAVE: 07DJN0526C	343,035.00
1233 14000107 0041	PRIM. LAZARO CARDENAS CLAVE: 07DPB1962Z	311,554.81
1233 14000107 0042	PRIM. XICOTENCATL CLAVE: 07DPR0074H	795,052.79
1233 14000112 0001	JARDIN DE NIÑOS 05 DE FEBRERO CLAVE: 07DCC0259H EJIDO CHIAPAS	412,315.25
1233 14000112 0002	JARDIN DE NIÑOS MANUEL M. PONCE, CLAVE: 07DNJ1713D TUXTLA GUTIERREZ (BARRIO SAN FRANCISCO).	2,557,791.42
1233 14000112 0003	JARDIN DE NIÑOS CUITLAHUAC, CLAVE: 07DCC1434D, LAS NUBES.	341,020.32
1233 14000112 0004	JARDIN DE NIÑOS JOSE PANTALEON DOMINGUEZ, CLAVE: 07DJN0534L, LA FLORESTA.	332,604.99
1233 14000112 0005	PRIMARIA OCTAVIO PAZ, CLAVE: 07DPR4877Y, TUXTLA GUTIERREZ (FRACC. REAL DEL BOSQUE).	5,852,549.60
1233 14000112 0006	PRIMARIA NIÑOS HEROES, CLAVE: 07DPR1227B, HUITIUPAN.	489,750.00
1233 14000112 0007	PRIMARIA LAZARO CARDENAS DEL RIO, CLAVE: 07DPB1236I, EMILIANO ZAPATA.	619,148.58
1233 14000112 0008	PRIMARIA JOSE MARIA MORELOS Y PAVON, CLAVE: 07DPB2524H, DAMASO.	1,729,434.99
1233 14000112 0009	PRIMARIA GUILLERMO PRIETO, CLAVE: 07DPR0495Q, SOYALO.	667,278.68
1233 14000112 0010	PRIMARIA BENEMERITO DE LAS AMERICAS, CLAVE: 07DPB1525Z, EL CAMBIL.	500,000.00
1233 14000112 0011	PRIMARIA PROFR EDGAR ROBLERO SANTIAGO, CLAVE: 07DPR13060, CHELAJU CHICO.	930,000.00
1233 14000112 0012	PRIMARIA LAZARO CARDENAS DEL RIO, CLAVE: 07DPR3860R, PAREDON.	757,688.66
1233 14000112 0013	PRIMARIA CAMPO MILITAR 31-A, CLAVE: 07DPR0781K, TUXTLA GUTIERREZ.	4,841,769.38
1233 14000112 0014	PRIMARIA VICENTE GUERRERO, CLAVE: 07DPR3531Z, TAPACHULA (FRACCIONAMIENTO VIDA MEJOR).	151,613.03
1233 14000112 0015	PRIMARIA FRAY VICTOR MARIA FLORES, CLAVE: 07DPR1104S, LAZARO CARDENAS.	587,337.35
1233 14000112 0016	PRIMARIA FRANCISCO SARABIA, CLAVE: 07DPR1126D, PAREDON.	4,261,075.17
1233 14000112 0017	PRIMARIA NIÑOS HEROES, CLAVE: 07DPR3296L, SONORA.	739,545.25
1233 14000112 0018	PRIMARIA VENUSTIANO CARRANZA CLAVE: 07DPB1696T, NUEVA AMERICA	408,282.83
1233 14000112 0019	PRIMARIA JOSEFA ORTIZ DE DOMINGUEZ, CLAVE: 07DPR1467A, TUXTLA GUTIERREZ	2,449,563.78
1233 14000112 0020	PRIMARIA VENUSTIANO CARRANZA CLAVE 07DPR3227P, 20 DE NOVIEMBRE	410,344.83
1233 14000112 0021	PRIMARIA REVOLUCION MEXICANA CLAVE: 07DPR2298C, 20 DE NOVOEMBRE	372,417.21
1233 14000112 0022	PRIMARIA LAZARO CARDENAS DEL RIO CLAVE: 07DPR4223Z, COL EL REFUGIO	1,189,984.10
1233 14000112 0023	SECUNDARIA TECNICA NO. 156, CLAVE: 07DST0159Z, TUXTLA GUTIERREZ, (FRACCIONAMIENTO REAL DEL BOSQUE)	5,121,486.70
1233 14000112 0024	SECUNDARIA TECNICA NU. 52, CLAVE: 07DST0052H, OSTUACAN	270,442.83
1233 14000112 0025	SECUNDARIA TECNICA NUM. 55, CLAVE: 07DST0055E, JESUS MARIA GARZA	9,515,378.91
1233 14000112 0026	SECUNDARIA GENERAL ROSARIO CASTELLANOS FIGUEROA, CLAVE: 07DES0043H, JIQUILPAN (ESTACION BONANZA)	661,194.37

**EDUCACIÓN FEDERALIZADA**
**SISTEMA CONTABLE 2019**
**RELACIÓN DE BIENES INMUEBLES QUE COMPONEN SU PATRIMONIO**

Página 43 de 53

Cuenta Pública al 31 de diciembre de 2019

Hora: 04:24:53p. m.

Fecha: 18/02/2020

Código	Descripción del Bien	Valor en Libros
1233 14000112 0027	CEBECH, CLAVE: 07DES0011 , RODULFO FIGUEROA	16,631,940.26
1233 14000112 0028	CENTRO REGIONAL DE FORMACION DOCENTE E INVESTIGACION EDUCATIVA, CLAVE; S/N , COMITAN DE DOMINGUEZ	47,495,211.56
1233 14000113 0001	ESCUELA JARDIN DE NIÑOS ARACELY ORANTES COUTIÑO.- 07DJN0873K.-TUXTLA GUTIERREZ.	613,269.65
1233 14000113 0002	ESCUELA JARDIN DE NIÑOS NOLBERTA GOMEZ TREJO.-07DJN1157G .-TAPILULA	1,532,086.49
1233 14000113 0003	ESCUELA JARDIN DE NIÑOS JOSE FELIPE FLORES .- 07DJN1643Z .-CHIAPA DE CORZO	468,954.94
1233 14000113 0004	ESCUELA JARDIN DE NIÑOS PABLO NERUDA .- 07DJN0237L .- IXTAPANGAJOYA	687,269.12
1233 14000113 0005	ESCUELA JARDIN DE NIÑOS AMADO NERVO .- 07DJN0093F .- EL PROGRESO	209,067.26
1233 14000113 0006	ESCUELA JARDIN DE NIÑOS JAIME TORRES BODET .- 07DJN0095D .- PACÚ	261,192.06
1233 14000113 0007	ESCUELA JARDIN DE NIÑOS DIANA LAURA RIOJAS REYES .-07DJN1989R .- TAPACHULA	1,426,865.09
1233 14000113 0008	ESCUELA JARDIN DE NIÑOS JORGE JIMENEZ CANTU .- 07DJN0030U .- TUXTLA GUTIERREZ	336,540.96
1233 14000113 0009	ESCUELA JARDIN DE NIÑOS MARIA ELENA ZOZAYA GUERRA .- 07DJN1678O .- TUXTLA GUTIERREZ	1,078,474.65
1233 14000113 0010	ESCUELA JARDIN DE NIÑOS LETICIA POLA ESTRADA .- 07DJN1984W .- TUXTLA GUTIERREZ	136,003.91
1233 14000113 0011	ESCUELA JARDIN DE NIÑOS RUBEN DARIO .- 07DJN0080B .- YAJALON	173,326.48
1233 14000113 0012	ESCUELA JARDIN DE NIÑOS JUANA DE ASBAJE .- 07DCC0310O .- VENUSTIANO CARRANZA	333,008.61
1233 14000113 0013	ESCUELA JARDIN DE NIÑOS ADOLFO LOPEZ MATEOS .- 07DCC1815L .- BOCHIL	1,089,030.27
1233 14000113 0014	ESCUELA JARDIN DE NIÑOS FERNANDO CASTAÑON GAMBOA .- 07DJN2006H .- PLAN MIRADOR	1,359,019.70
1233 14000113 0015	ESCUELA JARDIN DE NIÑOS BELISARIO DOMINGUEZ PALENCIA .- 07DJN0182Z .- GUANAJUATO	1,475,299.14
1233 14000113 0016	ESCUELA JARDIN DE NIÑOS PRESIDENTE SUAREZ .- 07DCC0653J .- GRANIZO	486,829.61
1233 14000113 0017	ESCUELA JARDIN DE NIÑOS MARIANO BARCENA .- 07DJN0453A .- BENITO JUAREZ (COSALAPA)	1,023,041.80
1233 14000113 0018	ESCUELA JARDIN DE NIÑOS "NIÑOS HEROES" .- 07DCC0834 .- PANHUITZ	383,886.31
1233 14000113 0019	ESCUELA JARDIN DE NIÑOS JUAN LUIS VIVES .- 07DJN1154J .- BUENAVISTA	471,312.08
1233 14000113 0020	ESCUELA JARDIN DE NIÑOS JAIME NUNO .- 07DCC0646Z .- SANTA LUCIA OJO DE AGUA	1,380,204.05
1233 14000113 0021	ESCUELA JARDIN DE NIÑOS LUIS SPOTA .- 07DJN0474N .- NICOLAS BRAVO ( EL HONDO )	119,739.67
1233 14000113 0022	ESCUELA JARDIN DE NIÑOS TOMAS ALBA EDISSON .- 07DJN0116Z .- PASO HONDO	435,711.58
1233 14000113 0023	ESCUELA JARDIN DE NIÑOS CHILIL .- 07DJN0962D .- LAZARO CARDENAS	1,101,379.14
1233 14000113 0024	ESCUELA JARDIN DE NIÑOS ALBERTO CULEBRO RUIZ .- 07DJN1124P .- TZINIL	836,307.60
1233 14000113 0025	ESCUELA JARDIN DE NIÑOS RAFAEL RAMIREZ CASTAÑEDA .- 07DCC1996L .- PLAYAS DEL CARMEN	1,198,221.61
1233 14000113 0026	ESCUELA JARDIN DE NIÑOS SALVADOR URBINA .- 07DJN2145I .- CHIAPA DE CORZO	1,083,758.22
1233 14000113 0027	ESCUELA JARDIN DE NIÑOS AMADO NERVO .- 07DCC1712P .- LAZARO CARDENAS (CHILIL)	965,801.38

**EDUCACIÓN FEDERALIZADA**
**SISTEMA CONTABLE 2019**
**RELACIÓN DE BIENES INMUEBLES QUE COMPONEN SU PATRIMONIO**

Página 44 de 53

Cuenta Pública al 31 de diciembre de 2019

Hora: 04:24:53p. m.

Fecha: 18/02/2020

Código	Descripción del Bien	Valor en Libros
1233 14000113 0028	ESCUELA JARDIN DE NIÑOS MARIA CURIE .- 07DCC0195N .- EL PORVENIR	919,603.43
1233 14000113 0029	ESCUELA PRIMARIA JOSE VASCONCELOS CALDERON.- 07DPB2651D.- NACHAUC.	1,055,836.84
1233 14000113 0030	ESCUELA PRIMARIA BELISARIO DOMINGUEZ PALENCIA.- 07DPR4316P.- TZAJALCHEN.	907,733.83
1233 14000113 0031	ESCUELA PRIMARIA GUADALUPE VICTORIA.-07DPB2380B.-SAN ISIDRO CARRIZAL.	1,140,161.78
1233 14000113 0032	ESCUELA PRIMARIA IGNACIO MANUEL ALTAMIRANO.-07DPR2267J.-CRUZ OBISPO.	975,075.65
1233 14000113 0033	ESCUELA PRIMARIA CUAHUTEMOC.-07DPR0180R.-MAJOVAL.	1,146,891.64
1233 14000113 0034	ESCUELA PRIMARIA JUANA INES DE LA CRUZ.-07DPR4788E.-JOIGELITO.	947,136.76
1233 14000113 0035	ESCUELA PRIMARIA HERMENEGILDO GALEANA.-07DPR0721W.-EL PARRAL.	694,721.24
1233 14000113 0036	ESCUELA PRIMARIA CUITLAHUAC.-07DPB2516Z.-CALZADA GRANDE.	808,471.98
1233 14000113 0037	ESCUELA PRIMARIA GONZALO AGUIRRE BELTRAN.-07DPB2302Y.-SAN ANTONIO BELLAVISTA.	947,756.23
1233 14000113 0038	ESCUELA PRIMARIA EMILIO RABASA ESTEBANELL.-07DPB2649P.-CHAMULA.	934,871.39
1233 14000113 0039	ESCUELA PRIMARIA TEZOSOMOC.-07DPB2621J.-MONTE BONITO.	1,044,697.15
1233 14000113 0040	ESCUELA PRIMARIA RAFAEL JIMENEZ.-07DPR3039W.-EL PLATANO.	1,103,120.86
1233 14000113 0041	ESCUELA PRIMARIA 24 DE FEBRERO.-07DPB0594P.-MADRONAL.	968,260.60
1233 14000113 0042	ESCUELA PRIMARIA PRIMERO DE MAYO.-07DPR1152B.-YALENTAY.	810,721.84
1233 14000113 0043	ESCUELA PRIMARIA CUITLAHUAC.-07DPB3007C.-CENTRO YALVANTE.	860,937.01
1233 14000113 0044	ESCUELA PRIMARIA CRISTOBAL COLON.-07DPR3969H.-JOLPAJALTON.	717,744.54
1233 14000113 0045	ESCUELA PRIMARIA IGNACIO MANUEL ALTAMIRANO.-07DPR1139H.-TZAJALTETIC.	1,417,170.91
1233 14000113 0046	ESCUELA PRIMARIA LAZARO CARDENAS DEL RIO.-07DPR0073I.-LAZARO CARDENAS(CHILIL).	931,011.73
1233 14000113 0047	ESCUELA PRIMARIA NIÑOS HEROES.-07DPR1461G.-PINADA.	273,405.69
1233 14000113 0048	ESCUELA PRIMARIA GRAL. IGNACIO ZARAGOZA.-07DPR0691S.-HEROES DE CHAPULTEPEC (EL LIMON).	118,624.04
1233 14000113 0049	ESCUELA PRIMARIA FRAY BARTOLOME DE LAS CASAS.-07DPB2145Y.-CHIOTIC.	1,056,461.28
1233 14000113 0050	ESCUELA PRIMARIA JAIME SABINES GUTIERREZ.-07DPR4857K.-TUXTLA GUTIERREZ.	1,681,193.02
1233 14000113 0051	ESCUELA PRIMARIA HEROES DE MI PATRIA.-07DPR0758J.-CHIQUINIVALVO.	1,025,518.25
1233 14000113 0052	ESCUELA PRIMARIA MARIA MONTESSORY.-07DPB1466A.-TANATE.	735,581.57
1233 14000113 0053	ESCUELA PRIMARIA EMILIANO ZAPATA SALAZAR.-07DPR0486I.-SITALA.	848,832.26
1233 14000113 0054	ESCUELA PRIMARIA TIERRA Y LIBERTAD.-07DPR3770Z.-CUAUHTEMOC.	1,214,624.36
1233 14000113 0055	ESCUELA PRIMARIA DR. BELISARIO DOMINGUEZ PALENCIA.-07DPR0228U.-METAPA DE DOMINGUEZ.	967,146.00
1233 14000113 0056	ESCUELA PRIMARIA CARLOS PELLICER CAMARA.-07DPB2814Y.-EL ROBLE.	1,376,164.68
1233 14000113 0057	ESCUELA PRIMARIA CLUB DE LEONES.-07DPR1300U.-JATON CHACALJEMEL (JATON UNO).	1,115,450.13
1233 14000113 0058	ESCUELA PRIMARIA FRANCISCO INDALECIO MADERO.-07DPR2172W.-SIMOJOVEL.	3,186,739.50
1233 14000113 0059	ESCUELA PRIMARIA VICENTE GUERRERO.-07DPB1483R.-VENUSTIANO CARRANZA.	2,321,601.12
1233 14000113 0060	ESCUELA PRIMARIA JUAN ALDAMA.-07DPB3164T.-SELVA NATIVIDAD DOS.	1,321,367.29

**EDUCACIÓN FEDERALIZADA**
**SISTEMA CONTABLE 2019**
**RELACIÓN DE BIENES INMUEBLES QUE COMPONEN SU PATRIMONIO**

Página 45 de 53

Cuenta Pública al 31 de diciembre de 2019

Hora: 04:24:53p. m.

Fecha: 18/02/2020

Código	Descripción del Bien	Valor en Libros
1233 14000113 0061	ESCUELA PRIMARIA JOSEFA ORTIZ DE DOMINGUEZ.-07DPB2618W.-SAN JUAN LAS TUNAS.	1,134,092.80
1233 14000113 0062	ESCUELA PRIMARIA BARTOLOME DE LAS CASAS.-07DPB3074A.-RIO JORDAN.	1,098,904.73
1233 14000113 0063	ESCUELA PRIMARIA NIÑOS HEROES.-07DPB3270C.-PLAYAS DEL CARMEN.	1,201,523.29
1233 14000113 0064	ESCUELA PRIMARIA MI PATRIA ES PRIMERO.-07DPR4850R.-LOMA BONITA.	1,628,594.25
1233 14000113 0065	ESCUELA PRIMARIA MANUEL AVILA CAMACHO.-07DPR0290X.-CHIAPILLA.	619,835.85
1233 14000113 0066	ESCUELA PRIMARIA CINCO DE FEBRERO.-07DPR1147Q.-SAN NICOLAS BUENAVISTA.	776,903.41
1233 14000113 0067	ESCUELA PRIMARIA VASCO DE QUIROGA.-07DPR1572L.-TZAJALNAM.	883,773.92
1233 14000113 0068	ESCUELA PRIMARIA HERMENEGILDO GALEANA.-07DPR2060S.-YALCHITOM.	861,400.15
1233 14000113 0069	ESCUELA PRIMARIA RICARDO FLORES MAGON.-07DPB3094O.-OCOZOCOAUTLA.	1,248,032.60
1233 14000113 0070	ESCUELA PRIMARIA AGUSTIN MELGAR.-07DPB0703F.-NUEVO VICENTE GUERRERO.	2,315,599.25
1233 14000113 0071	ESCUELA PRIMARIA EMILIANO ZAPATA SALAZAR.-07DPB3163U.-NUEVO CORRAL CHE'N EL ANGEL.	1,520,369.11
1233 14000113 0072	ESCUELA PRIMARIA FRANCISCO JAVIER MINA LARREA.-07DPR4861X.-TAPACHULA.	1,160,023.93
1233 14000113 0073	ESCUELA PRIMARIA MARIA MORELOS Y PAVON.-07DPR0647E.-CUCTIEPA.	1,196,322.91
1233 14000113 0074	ESCUELA PRIMARIA DOROTEO ARANGO.-07DPB2377O.-BOCHILTE.	1,053,722.34
1233 14000113 0075	ESCUELA PRIMARIA GUADALUPE VICTORIA.-07DPR3782D.-NICHEN.	735,802.85
1233 14000113 0076	ESCUELA PRIMARIA GREGORIO TORRES QUINTERO.-07DPR0018P.-EJIDO EL CAMPITO.	45,018.85
1233 14000113 0077	ESCUELA PRIMARIA GRAL. ALVARO OBREGON.-07DPR0461Z.-ALVARO OBREGON.	1,087,803.35
1233 14000113 0078	ESCUELA PRIMARIA VICENTE GUERRERO .- 07DPB3084H .- ACTEAL	686,916.78
1233 14000113 0079	ESCUELA PRIMARIA JUAN ALDAMA .- 07DPB2888P .- SAN MARCOS	802,722.66
1233 14000113 0080	ESCUELA PRIMARIA MIGUEL HIDALGO Y COSTILLA .- 07DPB2619V .- VENUSTIANO CARRANZA	857,753.31
1233 14000113 0081	ESCUELA PRIMARIA SIMON BOLIVAR .- 07DPB0364X .- TZACBATUL	217,420.18
1233 14000113 0082	ESCUELA PRIMARIA RICARDO FLORES MAGON .- 07DPB2961H .- NUEVO SAN ANTONIO	1,110,287.21
1233 14000113 0083	ESCUELA PRIMARIA SOCRATES .- 07DPB2608P .- LAS MARGARITAS	841,994.36
1233 14000113 0084	ESCUELA PRIMARIA FRAY BARTOLOME DE LAS CASAS .- 07DPR1746L .- EL PIG	858,433.73
1233 14000113 0085	ESCUELA PRIMARIA LIBERACION .- 07DPR0766S .- SHULVO	895,839.94
1233 14000113 0086	ESCUELA PRIMARIA GUADALUPE VICTORIA .- 07DPR3756F .- BATOJTIC	1,058,736.54
1233 14000113 0087	ESCUELA PRIMARIA JAIME SABINES GUTIERREZ.- 07DPR4887E.- TUXTLA GUTIERREZ.	806,041.47
1233 14000113 0088	ESCUELA PRIMARIA JUSTO SIERRA MENDEZ.- 07DPB1863Z.- ALLENDE ESQUIPULAS.	2,163,701.91
1233 14000113 0089	ESCUELA PRIMARIA IGNACIO ZARAGOZA.- 07DPR2963G.- COAPILLA.	966,999.28
1233 14000113 0090	ESCUELA PRIMARIA DEMOCRACIA.- 07DPB0528Q.- SAN PEDRO NICTHALUCUM.	1,311,638.03
1233 14000113 0091	ESCUELA PRIMARIA TENOCH.- 07DPR0324X.- EL CARMEN.	220,845.79
1233 14000113 0092	ESCUELA PRIMARIA JUSTO SIERRA MENDEZ.- 07DPR2278P.- JANA 2a. SECCION.	774,089.03
1233 14000113 0093	ESCUELA PRIMARIA LIC. BENITO JUAREZ GARCIA.- 07DPB0684H.- GUADALUPE LAS CANOAS.	705,285.66

**EDUCACIÓN FEDERALIZADA**
**SISTEMA CONTABLE 2019**
**RELACIÓN DE BIENES INMUEBLES QUE COMPOENEN SU PATRIMONIO**

Página 46 de 53

**Cuenta Pública al 31 de diciembre de 2019**

Hora: 04:24:53p. m.

Fecha: 18/02/2020

Código	Descripción del Bien	Valor en Libros
1233 14000113 0094	ESCUELA PRIMARIA RAFAEL RAMIREZ CASTAÑEDA.- 07DPR0864T.- LAS ROSAS.	738,738.51
1233 14000113 0095	ESCUELA PRIMARIA 16 DE SEPTIEMBRE.- 07DPR3342G.- CHEVOLCAN.	943,046.69
1233 14000113 0096	ESCUELA PRIMARIA LAZARO CARDENAS DEL RIO.- 07DPB2469E.- AMERICA LIBRE.	1,993,322.35
1233 14000113 0097	ESCUELA PRIMARIA AQUILES SERDAN.- 07DPR0947B.- OXCHUC.	917,723.25
1233 14000113 0098	ESCUELA PRIMARIA EMILIO RABASA ESTEBANELL.- 07DPR4286L.- SAN ANTONIO 2a. SECCION.	65,206.70
1233 14000113 0099	ESCUELA PRIMARIA EMILIO RABASA ESTEBANELL.- 07DPR4121C.- REFORMA.	883,938.68
1233 14000113 0100	ESCUELA PRIMARIA JOSE WEBER.- 07DPR0773B.- SAN CRISTOBAL DE LAS CASAS.	500,841.52
1233 14000113 0101	ESCUELA PRIMARIA LEONA VICARIO.- 07DPR1260J.- VISTA HERMOSA HUIITEPEC.	1,456,119.14
1233 14000113 0102	ESCUELA PRIMARIA EMILIANO ZAPATA SALAZAR.- 07DPR0466V.- EMILIANO ZAPATA.	1,131,318.18
1233 14000113 0103	ESCUELA PRIMARIA PROFR. ELISEO PALACIOS.- 07DPR0656M.- TUXTLA GUTIERREZ.	83,072.74
1233 14000113 0104	ESCUELA PRIMARIA RICARDO FLORES MAGON.- 07DPR0703G.- RICARDO FLORES MAGON.	6,066,979.74
1233 14000113 0105	ESCUELA PRIMARIA NIÑOS HEROES.- 07DPR4777Z.- SANTA ANA.	2,143,932.59
1233 14000113 0106	ESCUELA PRIMARIA MELCHOR OCAMPO.- 07DPR1145S.- ZINACANTAN.	646,675.85
1233 14000113 0107	ESCUELA PRIMARIA NICOLAS BRAVO.- 07DPR0595P.- NUEVO LEON.	2,375,073.57
1233 14000113 0108	ESCUELA PRIMARIA FRANCISCO I. MADERO.- 07DPR2172W.- SIMOJOVEL.	839,223.81
1233 14000113 0109	ESCUELA PRIMARIA CRISTOBAL COLON.- 07DPR3566O.- HUIXTLA.	121,570.51
1233 14000113 0110	ESCUELA PRIMARIA RAFAEL JIMENEZ.- 07DPR3039W.- EL PLATANO.	868,000.64
1233 14000113 0111	ESCUELA SECUNDARIA TECNICA No. 113.- 07DST0116B.- NICOLAS RUIZ.	1,097,691.47
1233 14000113 0112	ESCUELA SECUNDARIA GRAL. ABELARDO DE LA TORRE GRAJALES.- 07DES0039V.- AMERICA LIBRE.	2,327,146.81
1233 14000113 0113	ESCUELA SECUNDARIA TECNICA AGROPECUARIA No. 139.- 07DST0141.- CHABAJEBAL.	727,789.87
1233 14000113 0114	ESCUELA SECUNDARIA TECNICA No. 151.- 07DST0154E.- SAN PEDRO NICHTALUCUM.	1,544,576.19
1233 14000113 0115	ESCUELA SECUNDARIA TECNICA AGROPECUARIA No. 118.- 07DST0121N.- RINCON CHAMULA.	3,959,096.48
1233 14000113 0116	ESCUELA SECUNDARIA GRAL. VICENTE GUERRERO.- 07DES0046E.- CEBADILLA 2a. SECCION.	1,292,992.52
1233 14000113 0117	ESCUELA SECUNDARIA TECNICA No. 81.- 07DST0085Z.- HIDALGO.	532,998.59
1233 14000113 0118	ESCUELA SECUNDARIA TECNICA No. 3.- 07DST0003Z.- TAPACHULA.	2,815,805.70
1233 14000113 0119	ESCUELA SECUNDARIA TECNICA No. 105.- 07DST0107U.- ZINACANTAN.	524,414.27
1233 14000113 0120	ESCUELA SECUNDARIA GENERAL SOCONUSCO.- 07DES0048C.- SOCONUSCO.	53,882.21
1233 14000113 0121	ESCUELA SECUNDARIA GENERAL JOSE MARTI.- 07DES0023U.- TUXTLA CHICO.	2,025,562.05
1233 14000113 0122	ESCUELA SECUNDARIA GENERAL ROSARIO CASTELLANOS FIGUEROA.- 07DES0043H.- JIQUILPAN (ESTACION BONANZA).	47,857.63
1233 14000113 0123	ESCUELA SECUNDARIA GENERAL VENUSTIANO CARRANZA.- 07DES0040K.- ACAPETAHUA.	672,143.23
1233 14000113 0124	ESCUELA SECUNDARIA TECNICA No. 28.- 07DST0028H.- HUEHUETAN.	2,621,872.99
1233 14000113 0125	ESCUELA SECUNDARIA TECNICA No. 127.- 07DST0130V.- NUEVA PALESTINA.	1,255,385.00

**EDUCACIÓN FEDERALIZADA**
**SISTEMA CONTABLE 2019**
**RELACIÓN DE BIENES INMUEBLES QUE COMPONEN SU PATRIMONIO**

Página 47 de 53

Cuenta Pública al 31 de diciembre de 2019

Hora: 04:24:53p. m.

Fecha: 18/02/2020

Código	Descripción del Bien	Valor en Libros
1233 14000113 0126	ESCUELA SECUNDARIA TECNICA No. 156.- 07DST0159Z.- TUXTLA GUTIERREZ.	1,126,844.25
1233 14000113 0127	CENTRO DE ATENCION MULTIPLE .- 07DML0008R .- TUXTLA GUTIERREZ	686,763.10
1233 14000113 0128	CENTRO DE ATENCION MULTIPLE MARIA DELINA FLORES .- 07DML0031S .- COMITAN DE DOMINGUEZ	1,606,555.69
1233 14000113 0129	ESCUELA NORMAL RURAL MACTUMATZA .- 07PDNL0003V .- TUXTLA GUITIERREZ	4,227,565.06
1233 14000114 0002	ESCUELA PRIMARIA RICARDO FLORES MAGON.- 07DPB2961H.- NUEVO SAN ANTONIO	102,873.20
1233 14000198 0001	J.N. NIÑOS HEROES CLAVE: 07DJN1786W	107,443.34
1233 14000198 0002	J.N. LEONA VICARIO CLAVE: 07DJN1685A	108,832.82
1233 14000198 0003	PRIM. JUAN DE DIOS PESA CLAVE: 07DPB2422K	546,863.28
1233 14000198 0004	J.N. AMADO NERVO CLAVE: 07DJN1683Z	130,859.81
1233 14000198 0005	J.N. JUSTO SIERRA CLAVE: 07DJN1465Q	48,500.00
1233 14000198 0006	PRIM. MIGUEL HIDALGO CLAVE: 07DPG2424I	144,877.19
1233 14000198 0007	PRIM. MIGUEL HIDALGO CLAVE: 07DPB2428K	144,877.19
1233 14000198 0008	J.N. MA. DEL CARMEN CERDAN CLAVE:07DJN0907K	94,636.94
1233 14000198 0009	J.N. EL BENEMERITO CLAVE:07DCC0302F	223,363.70
1233 14000198 0010	PRIM. VICENTE GUERRERO 07DPR3531Z	6,223,088.17
1233 14000198 0011	PRIM. IGNACIO ZARAGOZA 07DPR3773W	2,946,021.50
1233 14000198 0012	PRIM. EMILIANO ZAPATA 07DPR3586B	1,647,441.55
1233 14000198 0013	PRIM. FRANCISCO I. MADERO 07DPB2985R	459,484.32
1233 14000198 0014	PRIM.07 DE OCTUBRE CLAVE:07DPR44142P	564,289.80
1233 14000198 0015	PRIM. BENITO JUAREZ CLAVE:07DPR0708B	218,847.23
1233 14000198 0016	PRIM. BENITO JUAREZ CLAVE:07DPR1372N	1,172,633.32
1233 14000198 0017	PRIM. EMILIANO ZAPATA CLAVE:07KCC0077I	45,509.77
1233 14000198 0018	PRIM. JOSE PANTALEON CLAVE:07DPR1087S	397,862.87
1233 14000198 0019	PRIM. LUIS DONALDO CLAVE: 07DPR4553R	837,080.66
1233 14000198 0020	PRIM. IGNACIO ZARAGOZA CLAVE: 07DPR1531L	366,736.76
1233 14000198 0021	J.N. NARCIZO MENDOZA CLAVE: 07DCC1426X	97,756.95
1233 14000198 0022	PRIM. JUAN SABINES G. CLAVE: 07DPB2040D	319,260.11
1233 14000198 0023	PRIM. CHAPULTEPEC CLAVE: 07DPR0396Q	229,870.52
1233 14000198 0024	PRIM. AMADO NERVO CLAVE: 07DPR4607E	198,749.17
1233 14000198 0025	PRIM. JUSTO SIERRA CLAVE: 07DPR4143O	845,883.27
1233 14000198 0026	PRIM. JUVENTINO ROSAS CLAVE. 07DPB2093I	109,227.64
1233 14000198 0027	PRIM. IGNACIO ZARAGOZA CLAVE: 07DPB2444W	379,645.24
1233 14000198 0028	PRIM. ERNESTO HUERTA CLAVE: 07DPR1071R	721,678.79
1233 14000198 0029	PRIM. ENRIQUE C. REBSAMEN CLAVE: 07DPR1138I	993,680.78
1233 14000198 0030	PRIM. PRESIDENTE RUIZ C. CLAVE. 07DPB1543P	418,024.44
1233 14000198 0031	PRIM. PEDRO MORENO CLAVE: 07DPR0476B	1,279,154.74
1233 14000198 0032	PRIM. GUADALUPE VICTORIA CLAVE: 07DPB2657Y	401,687.22
1233 14000198 0033	PRIM. EMILIANO ZAPATA CLAVE: 07DPR0774A	659,066.12
1233 14000198 0034	PRIM. MIGUEL HIDALGO CLAVE: 07DPR0274F	247,324.38
1233 14000198 0035	PRIM. 24 DE FEBRERO CLAVE: 07DPB2116C	505,503.82



**EDUCACIÓN FEDERALIZADA**
**SISTEMA CONTABLE 2019**
**RELACIÓN DE BIENES INMUEBLES QUE COMPONEN SU PATRIMONIO**

Página 48 de 53

Cuenta Pública al 31 de diciembre de 2019

Hora: 04:24:53p. m.

Fecha: 18/02/2020

Código	Descripción del Bien	Valor en Libros
1233 14000198 0036	PRIM. JUSTO SIERRA CLAVE: 07DPR0983G	127,619.55
1233 14000198 0037	PRIM.NUEVA CREACION CLAVE: 07DPR4660Z	501,809.99
1233 14000198 0038	PRIM. NIÑOS HEROES CLAVE: 07DPB0527R	366,145.33
1233 14000198 0039	PRIM. MIGUEL HIDALGO CLAVE: 07DPB114R	97,470.93
1233 14000198 0040	PRIM. GENERAL CLAVE: S/CVE	53,162.20
1233 14000198 0041	COMUN CONAFE CLAVE: 07KPB0340X	48,875.00
1233 14000198 0042	CENTRO DE ATENCION MULTIPLE CLAVE: 07DML0008R	121,708.10
1233 14000198 0043	JN. AGUSTIN R ALTAMIRANO CLAVE: 07DJN0010G	185,397.07
1233 14000199 0009	PRIM. ALVARO OBREGON CLAVE:07DPR1573K	2,762,189.22
1233 14000199 0010	PRIM. BELISARIO DOMINGUEZ CLAVE:07DPR3482G	159,906.39
1233 14000199 0011	J.N. DR. MANUEL GAMIO CLAVE:07DCC0118I	593,379.73
1233 14000199 0012	SEC. TECNICA NO. 67 CLAVE:07DST0075S	1,456,667.00
1233 14000199 0013	PRIM. PRESIDENTE JUAREZ CLAVE:07DPR1240W	109,700.98
1233 14000199 0014	PRIM.EMILIANO ZAPATA CLAVE: 07DPR0638X	570,719.70
1233 14000199 0015	ESC. PRIM. LAZARO CARDENAS 07DPR1811V	526,288.47
1233 14000199 0016	J.N. EL PIPILA 07DJN1356F	71,584.80
1233 14000199 0017	ESC. PRIM. FRAY SERVANDO T. DE M.07DPB2726D	12,500.00
1233 14000199 0018	J.N. MOTOLINIA 07DJN1187Z	25,000.00
1233 14000199 0019	ESC.PRIM. 24 DE FEBRERO 07DPB2693C	12,500.00
1233 14000199 0020	ESC. PRIM. PEDRO DE GANTE 07DPB0615L	82,391.25
1233 14000199 0021	ESC. PRIM. FRANCISCO GONZALEZ BOCANEGRA 07DPB0936V	71,584.79
1233 14000199 0022	ESC. PRIM. IGNACIO MANUEL ALTAMIRANO 07DPR4621Y	53,301.67
1233 14000199 0023	PRIM. JOSEFA ORTIZ DE DOMINGUEZ 07DPB2697Z	135,126.79
1233 14000199 0024	PRIM. MANUEL GAMIO 07DPB0355P	1,968,480.58
1233 14000199 0025	J.N. ALBERTO PINEDA OGARRIO 07DJN2166V	1,091,276.90
1233 14000199 0026	J.N. JUANA INES DE LA CRUZ 07DCC1255S	391,182.13
1233 14000199 0027	J.N. FRANCISCO I. MADERO 07DCC1709B	315,756.48
1233 14000199 0028	PRIM. CESAR CRUZ SOTO 07DPR4834Z	529,005.00
1233 14000199 0029	PRIM.SOR JUANA INES DE LA CRUZ 07DPB3082J	357,991.79
1233 14000199 0030	PRIM. FRANCISCO J. GRAJALES 07DPR1399U	321,964.81
1233 14000199 0031	PRIM. PRIM. NIÑOS HEROES 07DPR4666U	4,443,238.91
1233 14000199 0032	PRIM. BELISARIO DOMINGUEZ DPR1285S	515,655.59
1233 14000199 0033	PRIM. PRIM. AQUILES SERDAN 07DPB1434I	426,711.20
1233 14000199 0034	PRIM. SEBASTIAN LERDO DE TEJADA 07DPR3996E	2,334,104.99
1233 14000199 0035	PRIM. JUAN ESCUTIA 07DPB2714Z	598,702.58
1233 14000199 0036	PRIM. REVOLUCION 07DPR2927B	258,425.00
1233 14000199 0037	J.N. IGNACIO ALDAMA 07DCC1009	101,315.98
1233 14000199 0038	J.N. 16 DE SEPTIEMBRE 07DJN0530P	629,086.61
1233 14000199 0039	J.N. NICOLAS BRAVO 07DCC1462Z	153,908.66
1233 14000199 0040	J.N. FRAY MATIAS DE CORDOVA 07DJN1906S	367,542.95
1233 14000199 0041	PRIM. BENITO JUAREZ 017DPR1327A	142,221.80
1233 14000199 0042	J.N. JACINTO BENAMENTE 07DJN0608L	122,583.88

**EDUCACIÓN FEDERALIZADA**
**SISTEMA CONTABLE 2019**
**RELACIÓN DE BIENES INMUEBLES QUE COMPONEN SU PATRIMONIO**

Página 49 de 53

Cuenta Pública al 31 de diciembre de 2019

Hora: 04:24:53p. m.

Fecha: 18/02/2020

Código	Descripción del Bien	Valor en Libros
1233 14000199 0043	J.N. JAIME SABINES 07DJN07280	177,752.65
1233 14000199 0044	J.N. ANGEL ALBINO CORZO07DCC0580H	277,410.57
1233 14000199 0045	SEC. TEC. No. 080 07DST0082B	1,731,473.80
1233 14000199 0046	J.N. SOR JUANA INES DE LA CRUZ 07DJN1841B	107,511.14
1233 14000199 0047	J.N. EMMA OLGUIN HERMIDA CLAVE: 07DJN125OM	633,403.58
1233 14000199 0048	J.N. PABLO GALEANA 07DCC1049J	108,723.59
1233 14000199 0049	J.N. JOSE FELIPE FLORES 07DJN1643Z	521,220.57
1233 14000199 0050	PRIM. JOSE MARIA MORELOS Y PAVON 07DPB1931G	886,711.89
1233 14000199 0051	PRIM. EDGAR ROBLED0 SANTIAGO 07DPR0771D	257,816.79
1233 14000199 0052	J.N. SIN NOMBRE 07DJN1789T	419,487.65
1233 14000199 0053	J.N. TIERRA Y LIBERTAD 07DCC0923M	77,410.24
1233 14000199 0054	PRIM. IGNACIO ALDAMA CLAVE:07DPB2740X	253,901.98
1233 14000199 0055	PRIM. ROSARIO CASTELLANOS CLAVE:07DPB2480A	447,975.95
1233 14000199 0056	PRIM. REVOLUCION CLAVE:07DPB0363Y	300,256.18
1233 14000199 0057	J.N. MARIANO ESCOBEDO CLAVE:07DJN1297G	83,770.19
1233 14000199 0058	SEC. JOSE MARTIN CLAVE:07DES0023U	2,796,960.31
1233 14000199 0059	PRIM. RAFAEL JIMENEZ CLAVE:07DPR3039W	907,052.32
1233 14000199 0060	PRIM. RAFAEL PASCACIO GAMBOA CLAVE:07DPR0147J	268,043.38
1233 14000199 0061	PRIM. FERNANDO CASTAÑON GAMBOA CLAVE:07DPR4132I	826,597.42
1233 14000199 0062	J.N. HERMISENDO PANIAGUA CLAVE:07DJN1123Q	482,297.18
1233 14000199 0063	PRIM. SALVADOR DIAZ MIRON CLAVE:07DPR3182J	195,608.86
1233 14000199 0064	PRIM. FRANCISCO GONZALES CLAVE :07DPB2633O	102,165.23
1233 14000199 0065	PRIM. BENITO JUAREZ CLAVE:07DPR4649D	167,548.80
1233 14000199 0066	PRIM. VALENTI GOMES FARIAS CLAVE:07DPB2695A	168,540.10
1233 14000199 0067	PRIM. JOSE M. MORELOS Y PAVON CLAVE:07DPB2665G	61,375.00
1233 14000199 0068	PRIM BELISARIO DOMINGUEZ CLAVE:07DPR0101O	63,244.57
1233 14000199 0069	SEC. TEC. N°006 CLAVE:07DST006W	798,139.53
1233 14000199 0070	PRIM. CONAFE CLAVE:07KPB0166G	65,801.67
1233 14000199 0071	PRIM. PABLOMONTAÑO ORDOZA CLAVE:07DPR0936W	295,927.03
1233 14000199 0072	PRIM. MARIA DE C. SERDAN CLAVE:07DPB2644U	572,002.58
1233 14000199 0073	PRIM. DIEGO RIVERA CLAVE:07DPB2431S	102,165.23
1233 14000199 0074	PRIM. INDEPENDENCIA CLAVE:07DPB1432K	102,165.23
1233 14000199 0075	PRIM. NICOLAS BRAVO CLAVE:07DPB2461M	1,061,844.94
1233 14000199 0076	PRIM. NUEVA ESPERANZA CLAVE.07DPB0141Q	1,281,390.63
1233 14000199 0077	PRIM. INDIGENA CONAFE CLAVE:07KPD0546P	101,607.25
1233 14000199 0078	PRIM. MARGARITA MAZA DE JUAREZ CLAVE:07DPB8038L	154,097.86
1233 14000199 0079	J.N. CONAFE CLAVE:07KJN0389Z	78,162.05
1233 14000199 0080	PRIM. JOSEFA ORTIZ DE DOMINGEZ CLAVE:07DPB2259Z	268,674.28
1233 14000199 0081	PRIM. INDIGENA ADOLFO LOPEZ MATEOS CLAVE:DPB2703T	1,145,236.26
1233 14000199 0082	PRIM. EMILIANO ZAPATA CLAVE:07DPR3958P	97,470.93
1233 14000199 0083	PRIM. RAFAEL RAMIREZ CLAVE:07DPB1573J	97,470.93
1233 14000199 0084	PRIM. SOR JUANA INES DE LA CRUZ CLAVE:07DPB2354D	55,302.67

**EDUCACIÓN FEDERALIZADA**
**SISTEMA CONTABLE 2019**
**RELACIÓN DE BIENES INMUEBLES QUE COMPOENEN SU PATRIMONIO**

Página 50 de 53

Cuenta Pública al 31 de diciembre de 2019

Hora: 04:24:53p. m.

Fecha: 18/02/2020

Código	Descripción del Bien	Valor en Libros
1233 14000199 0085	PRIM. MARIANO MATAMOROS CLAVE:07DPB2549Q	106,859.53
1233 14000199 0086	PRIM. LA MONTAÑA CLAVE:07DPB1613U	102,165.23
1233 14000199 0087	PRIM. ALFONSO FABILA CLAVE:07DPB0350U	98,804.93
1233 14000199 0088	PRIM. GUADALUPE VICTORIA CLAVE:07DPB0187J	71,765.15
1233 14000199 0089	PRIM. FRAY BARTOLOME CLAVE:07DPB2675N	98,137.93
1233 14000199 0090	PRIM. JOSE VASCONCELOS CLAVE:07DPB0100O	77,288.05
1233 14000199 0091	J.N. JUAN RAMON JIMENEZ CLAVE:07DJN1431W	77,677.49
1233 14000199 0092	J.N. SOR JUANA I. DE LA CRUZ CLAVE:07DCC0748X	109,677.16
1233 14000199 0093	PRIM. LEONA VICARIO CLAVE:07DPB0535Z	147,749.19
1233 14000199 0094	PRIM. RAFAEL RAMIREZ CLAVE:07DPRZ901U	189,643.43
1233 14000199 0095	PRIM. HEROICOS CADETES CLAVE:07DPR3279V	218,973.30
1233 14000199 0096	J.N. JUATO SIERRA CLAVE:07DCC1263A	222,069.13
1233 14000199 0097	PRIM. MIGUEL ALVAREZ DEL TORO CLAVE:07APR4608D	290,660.58
1233 14000199 0098	SEC. TEC. No. 87 CLAVE: 07DST0091J	1,910,861.73
1233 14000199 0099	J.N. SANTOS DEGOLLADO CLAVE. 07DCC0994G	369,643.97
1233 14000199 0100	J.N. MANUEL PAYNO CLAVE: 07DJN0554Z	61,375.00
1233 14000199 0101	J.N. HEROE VICENTE SUAREZ CLAVE: 07DJN099Z	61,375.00
1233 14000199 0102	J.N. JUAN E. CLAVE: 07DJN0021M	111,361.47
1233 14000199 0103	J.N.ROMAN SALDAÑA CLAVE: 07DJN1716A	138,953.60
1233 14000199 0104	J.N. LAZARO CARDENAS CLAVE: 07DJN1491K	112,634.15
1233 14000199 0105	PRIM. LEONA VICARIO CLAVE: 07DPR1368A	338,579.40
1233 14000199 0106	PRIM. MIGUEL HIDALGO CLAVE: 07DPR0161M	133,309.20
1233 14000199 0107	PRIM. CUAUHTEMOC CLAVE: 07DPR2323L	762,145.62
1233 14000199 0108	PRIM. LAZARO CARDENAS CLAVE: 07DPB1943L	788,718.40
1233 14000199 0109	PRIM. FCO. I. MADERO CLAVE: 07DPB0522W	675,688.16
1233 14000199 0110	PRIM. DECENTRALIZACION EDUCATIVA CLAVE: 07DPR0070L	294,149.76
1233 14000199 0111	PRIM. FLORES MAGON CLAVE: 07DPB0869N	508,950.23
1233 14000199 0112	PRIM. ADOLFO LOPEZ MATEOS CLAVE: 07DPR3598G	743,808.60
1233 14000199 0113	PRIM. JUAN SABINES CLAVE. 07DPR4377C	77,895.99
1233 14000199 0114	PRIM. JOSEFA ORTIZ DE DGUEZ. CLAVE: 07DPR0042P	361,423.12
1233 14000199 0115	J.N. FEDERICO GARCIA LORCA CLAVE: 07DCC0901A	110,089.34
1233 14000199 0116	PRIM. REFORMA AGRARIA CLAVE: 07DPR1752W	522,584.26
1233 14000199 0117	J.N. SIN NOMBRE CLAVE: S/CVE	384,767.16
1233 14000199 0118	J.N. JOSEFA ORTIZ DE DGUEZ. CLAVE: 07DCC1359N	61,050.88
1233 14000199 0119	J.N. FRAY MATIAS DE CORDOVA CLAVE: 07DJN1785X	77,076.45
1233 14000199 0120	PRIM. RAFAEL RAMIREZ CLAVE: 07DPR0126X	292,375.11
1233 14000199 0121	PRIM. IGNACIO ALLLENDE CLAVE: 07DPB2628C	132,483.27
1233 14000199 0122	PRIM. MIGUEL HIDALGO Y C. CLAVE: 07DPB1567Z	485,933.82
1233 14000199 0123	J.N. JUAN DE LA BARRERA CLAVE: 07DCC0751K	473,489.43
1233 14000199 0124	SEC. TEC. No. 107 CLAVE: 07DST0110H	1,131,995.68
1233 14000199 0125	PRIM. BELISARIO DOMINGUEZ CLAVE: 07DPR0634I	1,199,195.91
1233 14000199 0126	J.N. CONAFE CLVE: 07KCC0111Z	53,301.67

**EDUCACIÓN FEDERALIZADA**
**SISTEMA CONTABLE 2019**
**RELACIÓN DE BIENES INMUEBLES QUE COMPOENEN SU PATRIMONIO**

Página 51 de 53

Cuenta Pública al 31 de diciembre de 2019

Hora: 04:24:53p. m.

Fecha: 18/02/2020

Código	Descripción del Bien	Valor en Libros
1233 14000199 0127	PRIM. EMILIANO ZAPATA CLAVE: 07DPB0027W	602,083.43
1233 14000199 0128	PRIM. LAZARO CARDENAS DEL RIO CLAVE: 07DPR4174R	61,375.00
1233 14000199 0129	PRIM. CONSTITUCION 17 CLAVE. 07DPR1342T	61,375.00
1233 14000199 0130	PRIM. BENITO JUAREZ CLAVE: 07KPR0270T	61,375.00
1233 14000199 0131	PRIM. EMILIANO ZAPATA CLAVE: 07KPB00012D	65,402.30
1233 14000199 0132	COMUN CONAFE CLAVE: 07KPB0147S	73,454.27
1233 14000199 0133	COMUN CONAFE CLAVE: 07KPB0268D	56,924.17
1233 14000199 0134	PRIM. BENITO JUAREZ CLAVE: 07DPR0280Z	61,375.00
1233 14000199 0135	J.N. REYNALDO POLA GTZ. CLAVE: 07DJN0850Z	233,037.43
1233 14000199 0136	J.N. FRAY GABRIEL TELLEZ CLAVE: 07DJN0341X	28,937.08
1233 14000199 0137	PRIM. NICOLAS BRAVO CLAVE: 07DPR0304J	308,453.50
1233 14000199 0138	J.N. MA. ELENA ZOZAYA GUERRA CLAVE: 07DJN1229J	474,892.71
1233 14000199 0139	J.N. EDRULFO ESCANDON A. CLAVE: 07DJN0611Z	143,651.50
1233 14000199 0140	PRIM. 18 DE MARZO CLAVE. 07DPR2960J	164,855.50
1233 14000199 0141	PRIM. RAFAEL RAMIREZ CLAVE: 07DPR099Q	57,995.97
1233 14000199 0142	PRIM. JOSE MA. MORELOS Y PAVON CLAVE: 07DPR3013O	57,995.97
1233 14000199 0143	PRIM. ADOLFO LOPEZ MATEOS CLAVE: 07DPB2667E	71,411.87
1233 14000199 0144	PRIM. IGNACIO ALLENDE CLAVE: 07DPR4229U	140,556.87
1233 14000199 0145	PRIM. UNION Y PROGRESO CLAVE: 07DPR0338Z	93,568.10
1233 14000199 0146	PRIM. FRANCISCO I. MADERO 07DPR4063C	57,995.97
1233 14000199 0147	J.N. PABLO GALEANA CLAVE: 07DCC0845Z	64,043.00
1233 14000199 0148	PRIM. JUSTO SIERRA CLAVE: 07DPB1863Z	102,917.33
1233 14000199 0149	PRIM. IGNACIO ZARAGOZA CLAVE: S/CVE	53,301.67
1233 14000199 0150	PRIM. PLAN DE AYUTLA CLAVE: 07DPB2100B	57,573.46
1233 14000199 0151	J.N. AQUILES SERDAN CLAVE: 07DCC1410U	45,860.06
1233 14000199 0152	J.N. ALBERTO MONTAÑO CLAVE. 07DJN1633S	190,692.86
1233 14000199 0153	PRIM. 16 DE SEPTIEMBRE CLAVE: 07DPR3037V	350,344.18
1233 14000199 0154	PRIM. BENITO JUAREZ CLAVE: 07DPR4178D	603,240.99
1233 14000199 0155	J.N. INDIGENA CLAVE: 07DCC0895G	226,271.16
1233 14000199 0156	PRIM. GUADALUPE VICTORIA CLAVE. 07DPB2679J	636,660.41
1233 14000199 0157	PRIM. SANTOS DEGOLLADO CLAVE: 07DPB2294F	57,573.46
1233 14000199 0158	J.N. 24 DE FEBRERO CLAVE: 07DJN1810F	72,146.00
1233 14000199 0159	PRIM. EMILIANO ZAPATA CLAVE: 07DPB2574P	117,080.76
1233 14000199 0160	PRIM. ALFONZO REYES CLAVE: 07DPR4539Y	66,736.30
1233 14000199 0161	PRIM. LEYES DE REFORMA CLAVE: 07DPR4622X	65,376.67
1233 14000199 0162	PRIM. AMADO NERVO CLAVE: 07DPB2442Y	836,902.49
1233 14000199 0163	PRIM. CUITLAHUAC CLAVE: 07DPB0922S	290,176.75
1233 14000199 0164	PRIM. LORENZO AQUINO CLAVE: 07DOB1676F	61,375.00
1233 14000199 0165	PRIM. LAZARO CARDENAS DEL RIO CLAVE: 07DPB0981H	288,153.62
1233 14000199 0166	PRIM. 21 DE AGOSTO CLAVE: 07DPR0302Q	117,000.00
1233 14000199 0167	PRIM. MOCTEZUMA CLAVE: 07DPB0068W	160,161.20
1233 14000199 0168	PRIM. NICOLAS BRAVO CLAVE: 07DPB2366I	117,000.00

**EDUCACIÓN FEDERALIZADA**
**SISTEMA CONTABLE 2019**
**RELACIÓN DE BIENES INMUEBLES QUE COMPONEN SU PATRIMONIO**

Página 52 de 53

Cuenta Pública al 31 de diciembre de 2019

Hora: 04:24:53p. m.

Fecha: 18/02/2020

Código	Descripción del Bien	Valor en Libros
1233 14000199 0169	PRIM. VENUSTIANO CARRANZA CLAVE:07DPB0647D	53,301.67
1233 14000199 0170	PRIM. LA MALINCHE CLAVE: 07DPB1608X	53,301.67
1233 14000199 0171	PRIM. ESTHER COUTIÑO OCHOA CLAVE: 07DPB2627Q	61,375.00
1233 14000199 0172	PRIM. AGUSTIN MELGAR CLAVE: 07DPB2627Q	260,999.74
1233 14000199 0173	PRIM. NACIONES UNIDAS CLAVE. 07DPR3948V	117,000.00
1233 14000199 0174	PRIM. MARIANO MATAMOROS CLAVE: 07DPB0460Z	273,074.33
1233 14000199 0175	PRIM. LA VICTORIA CLAVE: 07DPB1356V	57,995.97
1233 14000199 0176	PRIM. BELISARIO DOMINGUEZ CLAVE: 07DPB0207G	63,534.83
1233 14000199 0177	PRIM. LUIS ECHEVERRIA ALVAREZ CLAVE: 07DPB1641Q	203,485.44
1233 14000199 0178	J.N. JESUS GARCIA CLAVE: 07DYN0425E	61,375.00
1233 14000199 0179	J.N. CUITLAHUAC CLAVE: 07DCC0400G	782,386.76
1233 14000199 0180	PRIM. 01 DE MAYO CLAVE: 07DPB2500Y	873,741.15
1233 14000199 0181	PRIM. JOSE MA. MORELOS Y PAVON CLAVE: 07DPB0269T	53,301.67
1233 14000199 0182	PRIM. BENITO JUAREZ CLAVE: 07DPB2663I	155,480.70
1233 14000199 0183	PRIM. LEANDRO VALLE CLAVE: 07DPR2149V	106,335.13
1233 14000199 0184	PRIM. LUIS D. COLOSIO CLAVE: DPR4528S	53,301.67
1233 14000199 0185	PRIM. INDIGENA CLAVE: 07DPB2671R	53,301.67
1233 14000199 0186	PRIM. 16 DE SEPTIEMBRE CLAVE: 07DPB821V	53,301.67
1233 14000199 0187	PRIM. PROGRESO CLAVE: 07DPB1348M	187,362.08
1233 14000199 0188	PRIM. LEONA VICARIO CLAVE. 07DPB0089I	326,909.92
1233 14000199 0189	J.N. MA. THELMA CORDOVA CALDERON	171,529.32
1233 14000199 0190	PRIM. MANUEL DE JESUS BRAGA CLAVE: 07DPR4599M	1,131,333.38
1233 14000199 0191	J.N. BENITO PEREZ GALDOS CLAVE: 07DYN1755C	303,520.95
1233 14000199 0192	J.N. ANTONIO VIVALDI CLAVE: 07DYN0431P	159,727.65
1233 14000199 0193	PRIM.NIÑOS HEROES CLAVE: 07DPB0770D	594,186.47
1233 14000199 0194	PRIM. MIGUEL HIDALGO CLAVE: 07DPR0385K	696,925.25
1233 14000199 0195	J.N. CRISTOBAL COLON CLAVE: 07DCC0886Z	106,569.88
1233 14000199 0196	PRIM. JAIME TORRES BODET CLAVE: 07DPB0331F	99,642.13
1233 14000199 0197	PRIM. JUSTO SIERRA CLAVE: 07DPR0050X	179,042.00
1233 14000199 0198	J.N. ROSAURA ZAPATA CANO CLAVE: 07DCC1381D	133,906.53
1233 14000199 0199	J.N. NATALIA SEVILLA S. CLAVE. 07DYN0595Z	97,458.10
1233 14000199 0200	J.N. VENUSTIANO CARRANZA CLAVE: 07DCC0279U	214,020.67
1233 14000199 0201	PRIM. FRANCISCO JAVIER MINA CLAVE. 07DPB0400L	959,220.82
1233 14000199 0202	PRIM. MEXICO CLAVE: 07DPR2982V	192,008.69
1233 14000199 0203	J.N. GUSTAVO VILLATORO E. CLAVE: 07DYN0869Y	199,335.48
1233 14000199 0204	J.N. JUAN DE LA BARRERA CLAVE: 07DCC1316P	134,734.00
1233 14000199 0205	COMUN CONAFE. CLAVE:07KPB0267E	66,717.57
1233 14000199 0206	TVSEC. N0. 115 CLAVE:07DTS0118Z	228,593.70
1233 14000199 0207	PRIM. NIÑOS HEROES CLAVE:07DPB0182O	68,070.30
1233 14000199 0208	PRIM. MANUEL J MARTIN BRAGA CLAVE:07DPR4598N	755,815.88
1233 14000199 0209	PRIM. FLORES MAGON CLAVE:07DPB0396P	357,936.97
1233 14000199 0210	PRIM. JEAN PIAGET CLAVE:07DPB2120P	1,021,418.17

**EDUCACIÓN FEDERALIZADA****SISTEMA CONTABLE 2019****RELACIÓN DE BIENES INMUEBLES QUE COMPONEN SU PATRIMONIO**

Página 53 de 53

**Cuenta Pública al 31 de diciembre de 2019**

Hora: 04:24:53p. m.

Fecha: 18/02/2020

<b>Código</b>	<b>Descripción del Bien</b>	<b>Valor en Libros</b>
1233 14000199 0211	CBTA N0.023 CLAVE:07DTA0023N	334,096.68
1233 14000199 0212	PRIM. COMUN CLAVE:07KPR0150G	53,968.67
1233 14000199 0213	COMUN CONAFE CLAVE: S/CVE	61,375.00
1233 14000199 0214	PRIM. PAZ Y PROGRESO CLAVE:07DPR1405H	53,301.67
1233 14000199 0215	PRIM. ANTONIO MENDOZA CLAVE:S/CVE	97,470.93
1233 14000199 0216	PRIM. COMUN CONAFE CLAVE: S/CVE	53,968.67
1233 14000199 0217	COMUN CONAFE VICENTE GUERRERO CLAVE:S/CVE	61,375.00
1233 14000199 0218	COMUN CONAFE CLAVE: S/CVE	61,375.00
1233 14000199 0219	COMUN CONAFE CLAVE:07KPB0089S	210,322.11
1233 14000199 0220	SEC. VICENTE GUERRERO CLAVE:07DES0046E	2,498,426.11
1233 14000199 0221	PRIM. GUADALUPE VICTORIA CLAVE:07DPR1934D	61,375.00
1233 14000199 0222	PRIM. JOSEFA ORTIZ DE DOMINGUEZ CLAVE:07DPR3238V	117,000.00
1233 14000199 0223	PRIM. IGNACIO ALTAMIRANO CLAVE: 07DPB12357V	62,690.27
1233 14000199 0224	C.B.T.A. N0.43 CLAVE:07DTA0043A	91,979.00
1233 14000199 0225	J.N. SIN NOMBRE CLAVE:07DJD1740L	71,584.80
1233 14000199 0227	PRIM. INDIGENA CLAVE:07DPB2689	76,202.45
1233 14000199 0228	PRIM. NIÑOS HEROES CLAVE: 07DPR1455W	128,976.04

**EDUCACIÓN FEDERALIZADA**
**SISTEMA CONTABLE 2019**
**RELACIÓN DE ACTIVOS INTANGIBLES QUE COMPONEN SU PATRIMONIO**

Página 1 de 3

**Cuenta Pública al 31 de diciembre de 2019**

Hora: 04:25:08p. m.

Fecha: 18/02/2020

Código	Descripción del Bien	Valor en Libros
1251	Software	654,056.21
1251 111A0107 0007	21 SOFTWARE MICROSOFT MS OFFICE SMALL BUSINES 2007, MCA. MICROSOFT	67,238.68
1251 111A0107 0019	06 SOFTWARE MS OFFICE SMALL BUSINESS 2007, MARCA MICROSOFT.-	18,423.00
1251 111A0108 0004	04 MICROSOFT OFFICE 2007 PROFESIONAL	11,040.00
1251 111A0108 0008	20 MICROSOFT OFFICE 2007 PROFESIONAL	55,200.00
1251 111A0108 0022	06 MICROSOFT OFFICE 2007, PROFESIONAL.-	7,590.00
1251 111A0110 0002	02 WINDOWS SERVER ESTANDAR 2008 R2 MARCA MICROSOFT	19,107.52
1251 111A0110 0003	06 MICROSOFT OFFICE PROFESIONAL 2010	12,528.00
1251 111A0110 0004	28 MICROSOFT OFFICE PROFESIONAL 2010	51,968.00
1251 111A0110 0005	12 MICROSOFT OFFICE PROFESIONAL 2010	22,272.00
1251 111A0110 0006	02 MICROSOFT OFFICE PROFESIONAL 2010	3,712.00
1251 111A0110 0007	05 MICROSOFT OFFICE PROFESIONAL 2010	9,454.00
1251 111A0110 0008	02 MICROSOFT OFFICE PROFESIONAL 2010	3,712.00
1251 111A0110 0010	100 MICROSOFT OFFICE 2007 PROFESIONAL	100,920.00
1251 111A0110 0011	16 ANTIVIRUS MCA. FEE CAN PLUS, ESPAÑOL, FIREWALL INCLUIDO, ACTIV DE UN AÑO	3,526.40
1251 111A0110 0013	12 ANTIVIRUS MARCA PANDA INTERNET SECURITY 2011	6,960.00
1251 111A0110 0014	02 ANTIVIRUS MARCA PANDA INTERNET SECURITY 2011	1,160.00
1251 111A0110 0015	05 ANTIVIRUS INTERNET SECURITY 2011 MARCA PANDA	1,206.40
1251 111A0110 0016	02 ANTIVIRUS MARCA PANDA INTERNET SECURITY 2011	1,160.00
1251 111A0110 0017	6 ANTIVIRUS MARCA PANDA INTERNET SECURITY 2011	3,480.00
1251 111A0110 0018	100SOFTWARE ANTIVIRUS MCA. FEE TOTAL PROTECCION FOR ENDPOINT ESSENTIAL	8,584.00
1251 111A0112 0001	05 ANTIVIRUS ESET ENDPOINTSECURITY (FACT-433 PASIVO)	2,784.00
1251 111A0112 0002	10 MICROSOFT OFFICE 2010 PROFESIONAL (FACT-433 PASIVO)	15,856.04
1251 111A0113 0002	01 SOFTWARE LASERFICHE (PASIVO F-1055)	125,860.00
1251 111A0114 0002	01 PAQUETE ANTIVIRUS ESET ENDPOINT SECURITY MARCA ESET (CH-2994 F-7476)	94,151.12
1251 111A0114 0003	09 PZAS ANTIVIRUS ESET SMART SECURITY 7.0, EN ESPAÑOL, ULTIMA VERSION, CON FIREWALL, ANTISPAM, ANTISPYWARE, ANTIROOTKITS, ANTIPHISHING ANTIMALWARE (FACT. 405, CH-4700)	6,163.05
1254	Licencias	10,584,658.17
1254 111A0105 0010	02 LIENCIAS INFORMIX ENTERPRICE PARA 4 PROCESADORES PLATAFORMA SOLARIS 9.0	3,356,160.00
1254 111A0105 0011	01 LIENCIAS INFORMIX ENTERPRICE PARA 4 PROCESADORES PLATAFORMA SOLARIS 9.0	839,040.00
1254 111A0105 0012	01 LICENCIA UNIFACE (UNIFACE DEVELOPMENT SUITE 4 CONCURRENT, WEB DEVELOPER 2 CONCURRENT, UNIFACE CLIENT 40 CONCURRENT, UNIFACE 01 SERVER)	855,108.72
1254 111A0105 0024	01 LICENCIA HYPERION SQR PARA 30 USUARIOS	645,827.35
1254 111A0110 0001	16 MICROSOFT OFFICE 2010 STANDAR LICENCIAMIENTO OPEN ACADEMICO ESPAÑOL	18,986.88
1254 111A0110 0009	10 ACTUALIZACION DE LICENCIAMIENTO DE MANTENIMIENTO DE SOFTWARE DEL SIT. DE NOMINAS SIASEP, IBM INFORMIX DYNAMIC SERVER	745,532.00
1254 111A0111 0001	10 Licencias de Mantenimiento de Informix Dynamic Server Enterprise	650,760.00

**EDUCACIÓN FEDERALIZADA**
**SISTEMA CONTABLE 2019**
**RELACIÓN DE ACTIVOS INTANGIBLES QUE COMPONEN SU PATRIMONIO**

Página 2 de 3

Cuenta Pública al 31 de diciembre de 2019

Hora: 04:25:08p. m.

Fecha: 18/02/2020

Código	Descripción del Bien	Valor en Libros
1254 111A0111 0002	30 TS CALS PARA WINDOWS SERVER 2008 (REMOTE DESKTOP LICENSE)	45,240.00
1254 111A0111 0003	200 LICENCIAS ESET NOD 32 ANTIVIRUS BUSINES ESITION, ENTORNOS WINDOWS 9X ME NT XP VISTA	49,300.00
1254 111A0112 0001	10 LICENCIA DE MANTENIMIENTO DE INFORMIX DYNAMIC SEVER ULTIMATE EDITION (T.E. 31485 FACT-875)	636,318.00
1254 111A0113 0002	LICENCIA DE OFFICE 2013 PROFECIONAL MARCA MICROSOFT (PASIVO F-1055)	6,577.20
1254 111A0113 0003	LICENCIA DE ANTIVIRUS ESET NOD 32 (PASIVO F-1055)	2,644.80
1254 111A0113 0004	10 LICENCIA DE MANEJADOR DE BASE DE DATOS (CH-4398 F-796)	1,105,387.20
1254 111A0114 0003	16 PZA MS OFFICE 2013 PROFESIONAL, LICENCIA OPEN GOBIERNO, EN ESPAÑOL, LICENCIA DE USO, MEDIA DE INSTAL. ELECTRONICA, No. DE PARTE 79P-04763 (FACT. No. 402 CH-4685.-)	93,973.18
1254 111A0198 0020	49 LICENCIA DE INFORMEX	633,576.86
1254 111A0198 0021	40 LICENCIAS DE UNIFACE	192,993.70
1254 11582115 0002	02 PZA SOFTWARE MICROSOFT WINDOWS SERVER 2012 R2, IDIOMA ESPAÑOL, LICENCIA PARA 5 USUARIOS , INSTALACION ELECTRONICA DESCARGABLE MCA. MICROSOFT (FACT.12994, CH.859)	86,090.56
1254 11582115 0003	06 PZA SOFTWARE MICROSOFT WINDOWS 8.1, EDICION: PROFESIONAL, ARQUITECTURA:64 BITS, IDIOMA:ESPAÑOL, LICENCIA DE USO, INSTALACION ELECTRONICA DESCARGABLE POR EL USUARIO DEL SITIO WEB, MCA, MICROSOFT (FACT.12994, CH.859)	21,241.92
1254 11582115 0004	07 PZA SOFTWARE DEVELOPER EXPRESS ASP NET, LICENCIA DE USUARIO INCLUYE CADENA DE LOCALIZACION PARA IDIOMA ESPAÑOL 2 AÑOS DE ACTUALIZACIONES Y SUSCRIPCIONES, INSTALACION ELECTRONICA DESCARGABLE POR EL USUARIO DEL SITIO WEB, MCA DEVEXPRESS.(FACT. 12994, CH.859)	187,011.72
1254 11582115 0005	02 SOFTWARE RED GATE NET DEVELOPER BUNDLE : LICENCIA DE USUARIO INCLUYE MONITOR DE DESEMPEÑO, MONITOR DE MEMORIA HERRAMIENTAS DE OPTIMIZACION Y DEPURACION, INSTALACION ELECTRONICA DESCARGABLE POR EL USUARIO DEL SITIO WEB DEL FABRICANTE, MCA. RED GATE (FACT. 12294, CH.859)	42,291.28
1254 11582115 0006	01 SOFTWARE MICROSOFT EXCHANGE SERVVER VERSION ; 2016, EDICION ENTERPRISE, IDIOMA ESPAÑOL, LICENCIA PARA I SERVIDOR CAPACIDAD PARA 100 MAILBOXES, INSTALACION ELECTRONICA DESCARGABLE POR EL USUARIO DEL SITIO WEB DEL FABRICANTE MICROSOFT, MCA: MICROSOFT( FACT.12994, CH.859)	24,107.12
1254 11582115 0007	06 PZA LICENCIAMIENTO MICROSOFT VISUAL STUDIO, VERSION 2015, EDICION PROFESIONAL CON MSDN, SUSCRIPCION SOFTWARE ASSURANCE POR 4 AÑOS TIPO DE LICENCIAMIENTO OPEN GOBIERNO, IDIOMA , ESPAÑOL ARQUITECTURA : 32 BITS INSTALACION ELECTRONICA DESCARGABLE POR EL USUARIO DEL SITIO WEB DEL FABRICANTE MICROSOFT ,MCA MICROSOFT(FACT.12994, CH.859)	196,800.96
1254 11582115 0008	03 PZA LICENCIAMIENTO MICROSOFT SQL SERVER, VERSION 2014, EDICION ESTANDAR, IDIOMA ESPAÑOL LICENCIA DE USO PARA 2 NUCLEOS (CORES), TIPO DE LICENCIAMIENTO, OPEN GOBIERNO, ARQUITECTURA 64 BITS, INSTALACION ELECTRONICA DESCARGABLE POR EL USUARIO DEL SITIO WEB DEL FABRICANTE MICROSOFT, MCA MICROSOFT, (FACT.12994, CH.859)	149,688.72



Código	Descripción del Bien	Valor en Libros
--------	----------------------	-----------------