

SISTEMA CONTABLE 2019
ESTADO DE SITUACIÓN FINANCIERA
AL 31 DE DICIEMBRE DEL 2019

 Página 1 de 1
 Fecha: 18/02/2020

| ACTIVO | 2019 | 2018 | PASIVO | 2019 | 2018 |
|---|-------------------------|-------------------------|--|-------------------------|-------------------------|
| ACTIVO | | | PASIVO | | |
| Activo Circulante | | | Pasivo Circulante | | |
| Efectivo y Equivalentes | 1,608,280,198.25 | 240,209,400.56 | Cuentas por Pagar a Corto Plazo | 385,854,489.75 | 1,383,810,058.30 |
| Derechos a Recibir Efectivo o Equivalentes | 2,733,791.04 | 24,027,318.53 | Documentos por Pagar a Corto Plazo | | |
| Derechos a Recibir Bienes o Servicios | | | Porción a Corto Plazo de la Deuda Pública a Largo Plazo | | |
| Inventarios | | | Títulos y Valores a Corto Plazo | | |
| Almacenes | | | Pasivos Diferidos a Corto Plazo | | |
| Estimación por Pérdida o Deterioro de Activos Circulantes | | | Fondos y Bienes de Terceros en Garantía y/o Administración a Corto Plazo | | 45,000,000.00 |
| Otros Activos Circulantes | | | Provisiones a Corto Plazo | | |
| | | | Otros Pasivos a Corto Plazo | 402,776,936.92 | 4,821,045.31 |
| Total de Activos Circulantes | 1,611,013,989.29 | 264,236,719.09 | Total de Pasivos Circulantes | 788,631,426.67 | 1,433,631,103.61 |
| Activo No Circulante | | | Pasivo No Circulante | | |
| Inversiones Financieras a Largo Plazo | 48,903,160.56 | 68,005,477.92 | Cuentas por Pagar a Largo Plazo | 242,766,108.53 | 233,029,177.92 |
| Derechos a Recibir Efectivo o Equivalentes a Largo Plazo | 106,514,942.49 | 132,582,484.91 | Documentos por Pagar a Largo Plazo | | |
| Bienes Inmuebles, Infraestructura y Construcciones en Proceso | 871,339,967.65 | 871,339,967.65 | Deuda Pública a Largo Plazo | | |
| Bienes Muebles | 249,518,789.04 | 239,686,745.04 | Pasivos Diferidos a Largo Plazo | 1,464,208,617.10 | |
| Activos Intangibles | 1,818,313.57 | 1,818,313.57 | Fondos y Bienes de Terceros en Garantía y/o Administración a Largo Plazo | | |
| Depreciación, Deterioro y Amortización Acumulada de Bienes | | | Provisiones a Largo Plazo | | |
| Activos Diferidos | 549,913,775.59 | 395,777,387.96 | Total de Pasivos No Circulantes | 1,706,974,725.63 | 233,029,177.92 |
| Estimación por Pérdida o Deterioro de Activos no Circulantes | | | Total de Pasivo | 2,495,606,152.30 | 1,666,660,281.53 |
| Otros Activos no Circulantes | | | HACIENDA PÚBLICA / PATRIMONIO | | |
| | | | Hacienda Pública/Patrimonio Contribuido | | |
| Total de Activos No Circulantes | 1,828,008,948.90 | 1,709,210,377.05 | Aportaciones | | |
| Total del Activo | 3,439,022,938.19 | 1,973,447,096.14 | Donaciones de Capital | | |
| | | | Actualización de la Hacienda Pública/Patrimonio | | |
| | | | Hacienda Pública/Patrimonio Generado | 943,416,785.89 | 306,786,814.61 |
| | | | Resultados del Ejercicio (Ahorro/Desahorro) | 734,638,809.66 | 256,383,600.03 |
| | | | Resultados de Ejercicios Anteriores | 208,777,976.23 | 50,403,214.58 |
| | | | Revalúos | | |
| | | | Reservas | | |
| | | | Rectificaciones de Resultados de Ejercicios Anteriores | | |
| | | | Exceso o Insuficiencia en la Actualización de la Hacienda Pública/Patrimonio | | |
| | | | Resultado por Posición Monetaria | | |
| | | | Resultado por Tenencia de Activos no Monetarios | | |
| | | | Total Hacienda Pública/Patrimonio | 943,416,785.89 | 306,786,814.61 |
| | | | Total del Pasivo y Hacienda Pública/Patrimonio | 3,439,022,938.19 | 1,973,447,096.14 |

| | 2019 | 2018 |
|--|--------------------------|--------------------------|
| INGRESOS Y OTROS BENEFICIOS | | |
| <i>Ingresos de la Gestión</i> | | |
| Impuestos | | |
| Cuotas y Aportaciones de Seguridad Social | | |
| Contribuciones de Mejoras | | |
| Derechos | | |
| Productos | | |
| Aprovechamientos | | |
| Ingresos por Venta de Bienes y Prestación de Servicios | | |
| Participaciones, Aportaciones, Convenios, Incentivos Derivados de la Colaboración Fiscal, Fondo Distintos de Aportaciones, Transferencias, Asignaciones, Subsidios y Subvenciones, y Pensiones y Jubilaciones | 12,421,103,701.68 | 11,057,523,331.77 |
| Participaciones, Aportaciones, Convenios, Incentivos Derivados de la Colaboración Fiscal y Fondos Distintos de Aportaciones | | |
| Transferencias, Asignaciones, Subsidios y Subvenciones, y Pensiones y Jubilaciones | 12,421,103,701.68 | 11,057,523,331.77 |
| <i>Otros Ingresos y Beneficios</i> | | |
| Ingresos Financieros | | |
| Incremento por Variación de Inventarios | | |
| Disminución del Exceso de Estimaciones por Pérdida o Deterioro U | | |
| Obsolescencia | | |
| Disminución del Exceso de Provisiones | | |
| Otros Ingresos y Beneficios Varios | 38.00 | 118.24 |
| Total de Ingresos y Otros Beneficios | 12,421,103,739.68 | 11,057,523,450.01 |
| GASTOS Y OTRAS PÉRDIDAS | | |
| <i>Gastos de Funcionamiento</i> | | |
| Servicios Personales | 10,222,222,878.83 | 9,545,335,451.33 |
| Materiales y Suministros | 23,486,685.44 | 24,022,153.84 |
| Servicios Generales | 436,835,419.91 | 432,386,069.51 |
| <i>Transferencias, Asignaciones, Subsidios y Otras Ayudas</i> | | |
| Transferencias Internas y Asignaciones al Sector Público | | |
| Transferencias al Resto del Sector Público | | |
| Subsidios y Subvenciones | 39,448,313.90 | 12,279,690.95 |
| Ayudas Sociales | 893,210,532.54 | 779,524,966.09 |
| Pensiones y Jubilaciones | 5,815,558.90 | |
| Transferencias a Fideicomisos, Mandatos y Contratos Análogos | | |
| Transferencias a la Seguridad Social | | |
| Donativo | | |
| Transferencias al Exterior | | |
| <i>Participaciones y Aportaciones</i> | | |
| Participaciones | | |
| Aportaciones | | |
| Convenios | | |
| <i>Intereses, Comisiones y Otros Gastos de la Deuda Pública</i> | | |
| Intereses de la Deuda Pública | | |
| Comisiones de la Deuda Pública | | |
| Gastos de la Deuda Pública | | |
| Costo por Coberturas | | |
| Apoyos Financieros | | |
| <i>Otros Gastos y Pérdidas Extraordinarias</i> | | |
| Estimaciones, Depreciaciones, Deterioros, Obsolescencias, y Amortizaciones | | |
| Provisiones | | |
| Disminución de Inventarios | | |
| Aumento por Insuficiencia de Estimaciones por Pérdida o Deterioro y Obsolescencia | | |
| Aumento por Insuficiencia de Provisiones | | |
| Otros Gastos | 65,445,540.50 | 7,591,518.26 |
| <i>Inversión Pública</i> | | |
| Inversión Pública no Capitalizable | | |
| Total de Gastos y Otras Pérdidas | 11,686,464,930.02 | 10,801,139,849.98 |
| Resultados del Ejercicio (Ahorro/Desahorro) | 734,638,809.66 | 256,383,600.03 |

EDUCACIÓN ESTATAL
SISTEMA CONTABLE 2019
ESTADO DE VARIACIÓN EN LA HACIENDA PÚBLICA
DEL 01 DE ENERO AL 31 DE DICIEMBRE DE 2019

Página 1 de 1

Fecha:

18/02/2020

| Concepto | Hacienda Pública / Patrimonio Contribuido | Hacienda Pública / Patrimonio Generado de Ejercicios Anteriores | Hacienda Pública / Patrimonio Generado del Ejercicio | Exceso o Insuficiencia en la Actualización de la Hacienda Pública/Patrimonio | Total |
|--|---|---|--|--|-----------------------|
| Hacienda Pública / Patrimonio Contribuido Neto de 2018 | | | | | |
| Aportaciones | | | | | |
| Donaciones de Capital | | | | | |
| Actualización de la Hacienda Pública/Patrimonio | | | | | |
| Hacienda Pública / Patrimonio Generado Neto de 2018 | | 50,403,214.58 | 256,383,600.03 | | 306,786,814.61 |
| Resultados del Ejercicio (Ahorro/Desahorro) | | | 256,383,600.03 | | 256,383,600.03 |
| Resultados del Ejercicios Anteriores | | 50,403,214.58 | | | 50,403,214.58 |
| Revalúos | | | | | |
| Reservas | | | | | |
| Rectificaciones de Resultados de Ejercicios Anteriores | | | | | |
| Exceso o Insuficiencia en la Actualización de la Hacienda Pública / Patrimonio Neto de 2018 | | | | | |
| Resultado por Posición Monetaria | | | | | |
| Resultado por Tenencia de Activos no Monetarios | | | | | |
| Hacienda Pública / Patrimonio Neto Final de 2018 | | 50,403,214.58 | 256,383,600.03 | | 306,786,814.61 |
| Cambios en la Hacienda Pública / Patrimonio Contribuido Neto de 2019 | | | | | |
| Aportaciones | | | | | |
| Donaciones de Capital | | | | | |
| Actualización de la Hacienda Pública/Patrimonio | | | | | |
| Variaciones de la Hacienda Pública / Patrimonio Generado Neto de 2019 | | 158,374,761.65 | 478,255,209.63 | | 636,629,971.28 |
| Resultados del Ejercicio (Ahorro/Desahorro) | | | 734,638,809.66 | | 734,638,809.66 |
| Resultados de Ejercicios Anteriores | | 158,374,761.65 | (256,383,600.03) | | (98,008,838.38) |
| Revalúos | | | | | |
| Reservas | | | | | |
| Rectificaciones de Resultados de Ejercicios Anteriores | | | | | |
| Cambios en el Exceso o Insuficiencia en la Actualización de la Hacienda Pública / Patrimonio Neto de 2019 | | | | | |
| Resultado por Posición Monetaria | | | | | |
| Resultado por Tenencia de Activos no Monetarios | | | | | |
| Hacienda Pública / Patrimonio Neto Final de 2019 | | 208,777,976.23 | 734,638,809.66 | | 943,416,785.89 |

SISTEMA CONTABLE 2019
ESTADO DE CAMBIOS EN LA SITUACIÓN FINANCIERA
DEL 1o. DE ENERO AL 31 DE DICIEMBRE DE 2019

Fecha:

| | Origen | Aplicación |
|---|------------------|------------------|
| ACTIVO | | |
| Activo Circulante | | |
| Efectivo y Equivalentes | | 1,368,070,797.69 |
| Derechos a Recibir Efectivo o Equivalentes | 21,293,527.49 | |
| Derechos a Recibir Bienes o Servicios | | |
| Inventarios | | |
| Almacenes | | |
| Estimación por Pérdida o Deterioro de Activos Circulantes | | |
| Otros Activos Circulantes | | |
| Activo No Circulante | | |
| Inversiones Financieras a Largo Plazo | 19,102,317.36 | |
| Derechos a Recibir Efectivo o Equivalentes a Largo Plazo | 26,067,542.42 | |
| Bienes Inmuebles, Infraestructura y Construcciones en Proceso | | |
| Bienes Muebles | | 9,832,044.00 |
| Activos Intangibles | | |
| Depreciación, Deterioro y Amortización Acumulada de Bienes | | |
| Activos Diferidos | | 154,136,387.63 |
| Estimación por Pérdida o Deterioro de Activos no Circulantes | | |
| Otros Activos no Circulantes | | |
| PASIVO | | |
| Pasivo Circulante | | |
| Cuentas por Pagar a Corto Plazo | | 997,955,568.55 |
| Documentos por Pagar a Corto Plazo | | |
| Porción a Corto Plazo de la Deuda Pública a Largo Plazo | | |
| Títulos y Valores a Corto Plazo | | |
| Pasivos Diferidos a Corto Plazo | | |
| Fondos y Bienes de Terceros en Garantía y/o Administración a Corto Plazo | | 45,000,000.00 |
| Provisiones a Corto Plazo | | |
| Otros Pasivos a Corto Plazo | 397,955,891.61 | |
| Pasivo No Circulante | | |
| Cuentas a Pagar a Largo Plazo | 9,736,930.61 | |
| Documentos por Pagar a Largo Plazo | | |
| Deuda Pública a Largo Plazo | | |
| Pasivos Diferidos a Largo Plazo | 1,464,208,617.10 | |
| Fondos y Bienes de Terceros en Garantía y/o Administración a Largo Plazo | | |
| Provisiones a Largo Plazo | | |
| HACIENDA PÚBLICA/PATRIMONIO | | |
| Hacienda Pública/Patrimonio Contribuido | | |
| Aportaciones | | |
| Donaciones de Capital | | |
| Actualización de la Hacienda Pública/Patrimonio | | |
| Hacienda Pública/Patrimonio Generado | | |
| Resultados del Ejercicio (Ahorro/Desahorro) | 478,255,209.63 | |
| Resultados de Ejercicios Anteriores | 158,374,761.65 | |
| Revalúos | | |
| Reservas | | |
| Rectificaciones de Resultados de Ejercicios Anteriores | | |
| Exceso o Insuficiencia en la Actualización de la Hacienda Pública/Patrimonio | | |
| Resultado por Posición Monetaria | | |
| Resultado por Tenencia de Activos no Monetarios | | |

SISTEMA CONTABLE 2019
ESTADO DE FLUJOS DE EFECTIVO
DEL 01 DE ENERO AL 31 DE DICIEMBRE DE 2019

Página 1 de 1

Fecha: 18/02/2020

| CONCEPTO | 2019 | 2018 |
|---|--------------------------|---------------------------|
| Flujos de Efectivo de las Actividades de Operación | | |
| Origen | 12,421,103,739.68 | 11,057,523,450.01 |
| Impuestos | | |
| Cuotas y Aportaciones de Seguridad Social | | |
| Contribuciones de Mejoras | | |
| Derechos | | |
| Productos | | |
| Aprovechamientos | | |
| Ingresos por Venta de Bienes y Prestación de Servicios | | |
| Participaciones, Aportaciones, Convenios, Incentivos Derivados de la Colaboración Fiscal y Fondos Distintos de Aportaciones | | |
| Transferencias, Asignaciones, Subsidios y Subvenciones, y Pensiones y Jubilaciones | 12,421,103,701.68 | 11,057,523,331.77 |
| Otros Orígenes de Operación | 38.00 | 118.24 |
| Aplicación | 11,686,464,930.02 | 10,801,139,849.98 |
| Servicios Personales | 10,222,222,878.83 | 9,545,335,451.33 |
| Materiales y Suministros | 23,486,685.44 | 24,022,153.84 |
| Servicios Generales | 436,835,419.91 | 432,386,069.51 |
| Transferencias Internas y Asignaciones al Sector Público | | |
| Transferencias al Resto del Sector Público | | |
| Subsidios y Subvenciones | 39,448,313.90 | 12,279,690.95 |
| Ayudas Sociales | 893,210,532.54 | 779,524,966.09 |
| Pensiones y Jubilaciones | 5,815,558.90 | |
| Transferencias a Fideicomisos, Mandatos y Contratos Análogos | | |
| Transferencias a la Seguridad Social | | |
| Donativos | | |
| Transferencias al Exterior | | |
| Participaciones | | |
| Aportaciones | | |
| Convenios | | |
| Otras Aplicaciones de Operación | 65,445,540.50 | 7,591,518.26 |
| Flujos Netos de Efectivo de las Actividades de Operación | 734,638,809.66 | 256,383,600.03 |
| Flujos de Efectivo de las Actividades de Inversión | | |
| Origen | 224,838,148.92 | 351,789,751.20 |
| Bienes Inmuebles, Infraestructura y Construcciones en Proceso | | |
| Bienes Muebles | | |
| Otros Orígenes de Inversión | 224,838,148.92 | 351,789,751.20 |
| Aplicación | 420,352,031.66 | 3,617,831,127.02 |
| Bienes Inmuebles, Infraestructura y Construcciones en Proceso | | |
| Bienes Muebles | 9,832,044.00 | 99,005.14 |
| Otras Aplicaciones de Inversión | 410,519,987.66 | 3,617,732,121.88 |
| Flujos Netos de Efectivo de las Actividades de Inversión | (195,513,882.74) | (3,266,041,375.82) |
| Flujos de Efectivo de las Actividades de Financiamiento | | |
| Origen | 1,884,726,499.09 | 121,439,083.68 |
| Endeudamiento Neto | | |
| Interno | | |
| Externo | | |
| Otros Orígenes de Financiamiento | 1,884,726,499.09 | 121,439,083.68 |
| Aplicación | 1,055,780,628.32 | 354,443,244.93 |
| Servicios de la Deuda | | |
| Interno | | |
| Externo | | |
| Otras Aplicaciones de Financiamiento | 1,055,780,628.32 | 354,443,244.93 |
| Flujos Netos de Efectivo por Actividades de Financiamiento | 828,945,870.77 | (233,004,161.25) |
| Incremento/Disminución Neta en el Efectivo y Equivalentes al Efectivo | 1,368,070,797.69 | (3,242,661,937.04) |
| Efectivo y Equivalentes al Efectivo al Inicio del Ejercicio | 240,209,400.56 | 3,482,871,337.60 |
| Efectivo y Equivalentes al Efectivo al Final del Ejercicio | 1,608,280,198.25 | 240,209,400.56 |

EDUCACIÓN ESTATAL
SISTEMA CONTABLE 2019
ESTADO ANALITICO DEL ACTIVO
DEL 01 DE ENERO AL 31 DE DICIEMBRE DEL 2019

Fecha:

Página 1 de 1

18/02/2020

| CONCEPTO | Saldo Inicial (SI) | Cargos del Período | Abonos del Período | Saldo Final (SF) | Variación del Período (SF - SI) |
|---|-------------------------|--------------------------|--------------------------|-------------------------|---------------------------------|
| ACTIVO | 1,973,447,096.14 | 36,250,423,224.17 | 34,784,847,382.12 | 3,439,022,938.19 | 1,465,575,842.05 |
| ACTIVO CIRCULANTE | 264,236,719.09 | 33,362,160,071.43 | 32,015,382,801.23 | 1,611,013,989.29 | 1,346,777,270.20 |
| Efectivo y Equivalentes | 240,209,400.56 | 33,274,361,351.57 | 31,906,290,553.88 | 1,608,280,198.25 | 1,368,070,797.69 |
| Derechos a Recibir Efectivo o Equivalentes | 24,027,318.53 | 87,798,719.86 | 109,092,247.35 | 2,733,791.04 | (21,293,527.49) |
| Derechos a Recibir Bienes o Servicios | | | | | |
| Inventarios | | | | | |
| Almacenes | | | | | |
| Estimación por Pérdida o Deterioro de Activos Circulantes | | | | | |
| Otros Activos Circulantes | | | | | |
| ACTIVO NO CIRCULANTE | 1,709,210,377.05 | 2,888,263,152.74 | 2,769,464,580.89 | 1,828,008,948.90 | 118,798,571.85 |
| Inversiones Financieras a Largo Plazo | 68,005,477.92 | 10,578,717.87 | 29,681,035.23 | 48,903,160.56 | (19,102,317.36) |
| Derechos a Recibir Efectivo o Equivalentes a Largo Plazo | 132,582,484.91 | 1,521,155.89 | 27,588,698.31 | 106,514,942.49 | (26,067,542.42) |
| Bienes Inmuebles, Infraestructura y Construcciones en Proceso | 871,339,967.65 | | | 871,339,967.65 | |
| Bienes Muebles | 239,686,745.04 | 12,224,832.94 | 2,392,788.94 | 249,518,789.04 | 9,832,044.00 |
| Activos Intangibles | 1,818,313.57 | 4,579.91 | 4,579.91 | 1,818,313.57 | |
| Depreciación, Deterioro y Amortización Acumulada de Bienes | | | | | |
| Activos Diferidos | 395,777,387.96 | 2,863,933,866.13 | 2,709,797,478.50 | 549,913,775.59 | 154,136,387.63 |
| Estimación por Pérdida o Deterioro de Activos no Circulantes | | | | | |
| Otros Activos no Circulantes | | | | | |

EDUCACIÓN ESTATAL
SISTEMA CONTABLE 2019
ESTADO ANALÍTICO DE LA DEUDA Y OTROS PASIVOS
DEL 1o. DE ENERO AL 31 DE DICIEMBRE DE 2019

Página 1 de 1

Fecha:

18/02/2020

| DENOMINACIÓN DE LAS DEUDAS | MONEDA DE CONTRATACIÓN | INSTITUCIÓN O PAIS ACREEDOR | SALDO INICIAL DEL PERÍODO | SALDO FINAL DEL PERÍODO |
|--|------------------------|-----------------------------|---------------------------|-------------------------|
| DEUDA PÚBLICA | | | | |
| Corto Plazo | | | | |
| Deuda Interna | | | | |
| Instituciones de Crédito | | | | |
| BANCOMER, S.A. | Moneda Nacional | México | | |
| BANOBRAS, S.N.C. | Moneda Nacional | México | | |
| BANORTE, S.A. | Moneda Nacional | México | | |
| INTERACCIONES, S.A. | Moneda Nacional | México | | |
| SANTANDER, S.A. | Moneda Nacional | México | | |
| SCOTIABANK INVERLAT, S.A. | Moneda Nacional | México | | |
| Títulos y Valores | | | | |
| Arrendamientos Financieros | | | | |
| Deuda Externa | | | | |
| Organismos Financieros Internacionales | | | | |
| Deuda Bilateral | | | | |
| Títulos y Valores | | | | |
| Arrendamientos Financieros | | | | |
| Subtotal Corto Plazo | | | | |
| Largo Plazo | | | | |
| Deuda Interna | | | | |
| Instituciones de Crédito | | | | |
| BANCOMER, S.A. | Moneda Nacional | México | | |
| BANOBRAS, S.N.C. | Moneda Nacional | México | | |
| BANORTE, S.A. | Moneda Nacional | México | | |
| SANTANDER, S.A. | Moneda Nacional | México | | |
| Títulos y Valores | | | | |
| Arrendamientos Financieros | | | | |
| Deuda Externa | | | | |
| Organismos Financieros Internacionales | | | | |
| Deuda Bilateral | | | | |
| Títulos y Valores | | | | |
| Arrendamientos Financieros | | | | |
| Subtotal Largo Plazo | | | | |
| Otros Pasivos | Moneda Nacional | México | 1,666,660,281.53 | 2,495,606,152.30 |
| Total Deuda y Otros Pasivos | | | 1,666,660,281.53 | 2,495,606,152.30 |

De conformidad a las Principales Reglas de Registro y Valoración del Patrimonio (Elementos Generales), emitidas por el Consejo Nacional de Armonización Contable, publicadas en el capítulo reformado en el Diario Oficial de la Federación el 06 de octubre del 2014, los Pasivos Contingentes consideran:

- a) Obligaciones surgidas a raíz de sucesos pasados, cuya existencia ha de ser confirmada sólo por la concurrencia, de uno o más eventos inciertos en el futuro que no están enteramente bajo el control del organismo público.
- b) Una obligación presente a raíz de sucesos pasados, que no se ha reconocido contablemente porque no es viable que el ente público tenga que satisfacerla, o debido a que el importe de la obligación no puede ser cuantificado con la suficiente confiabilidad.

Al respecto, se informa que éste Organismo Público a esta fecha NO cuenta con Pasivos Contingentes significativos pendientes de pago, ya que estos se reconocen y se liquidan en el transcurso del ejercicio, en la vigencia del presupuesto.

NOTAS DE DESGLOSE

NOTAS AL ESTADO DE SITUACIÓN FINANCIERA

El Estado de Situación Financiera muestra la posición financiera de **Educación Estatal**, valuados y elaborados de acuerdo con los Postulados Básicos de Contabilidad Gubernamental, Normas y Metodología para la Emisión de Información Financiera y Estructura de los Estados Financieros del Ente Público y Característica de sus Notas, emitidos por el Consejo Nacional de Armonización Contable (CONAC), el cual refleja los bienes y derechos que se clasifican en rubros de acuerdo a su disponibilidad de liquidez al igual que sus obligaciones o compromisos, agrupándolas con relación a su exigibilidad.

ACTIVO

El activo se compone de los fondos, valores, derechos y bienes cuantificados en términos monetarios, los cuales dispone **Educación Estatal**, para la operatividad y la prestación de servicios públicos, éste se integra como sigue:

Circulante

Efectivo y Equivalentes

El rubro de efectivo y equivalentes al 31 de diciembre de 2019, asciende a \$ 1,608,280,198.25, el cual representa el 98.3 por ciento del total de activo circulante, se integra por la disponibilidad financiera para cubrir los compromisos de pagos a los diferentes proveedores, así como, pagos de impuestos y otras contribuciones; así también, para cubrir gastos menores y emergentes, mismos que se encuentran pendientes de ser reintegrados.

| CONCEPTO | 2019 | 2018 |
|----------------------------------|---------------------|-------------------|
| Bancos/Dependencias y Otros | \$ 602,632,675.49 | 150,857,411.46 |
| Fondos con Afectación Específica | 1,005,647,522.76 | 89,351,989.10 |
| Suma | \$ 1,608,280,198.25 | \$ 240,209,400.56 |

| CONCEPTO | 2019 | 2018 |
|--|----------------------------|-------------------------|
| Servicios Personales | \$ 647,280,635.75 | \$ (194,063,749.95) |
| Impuestos Sobre Nóminas | 110,509,861.61 | 67,100,260.84 |
| Proveedores y Contratistas | 178,675,516.07 | 186,344,224.10 |
| Subsidios y Subvenciones | 337,397.43 | 196,219.84 |
| Servicios Personales Ministrables | 44,414.96 | 13,107,936.80 |
| Aportaciones de Seguridad Social Ministrable | 47,282,022.95 | 12,729,361.38 |
| Adefas (Servicios Generales) | 21,517,673.99 | 3,937,736.09 |
| Suma | \$ 1,005,647,522.76 | \$ 89,351,989.10 |

Derechos a Recibir Efectivo o Equivalentes

Este rubro del activo asciende a \$ 2,733,791.04, el cual representa el 1.7 por ciento del total del activo circulante, corresponde al periodo que se informa, y de ejercicios anteriores; se integra por los préstamos a funcionarios públicos, pendientes de recuperar, así como, por los gastos a comprobar. Los cuales se encuentran pendientes de regularizar al 31 de diciembre de 2019. Derivado de lo anterior, se están realizando las gestiones necesarias ante la Secretaría de Hacienda para su comprobación y/o regularización.

| CONCEPTO | VENCIMIENTO (DÍAS) | 2019 | 2018 |
|---|--------------------|------------------------|-------------------------|
| Cuentas por Cobrar a Corto Plazo | ≤ 365 | \$ 2,733,791.04 | \$ 24,027,318.53 |
| Suma | | \$ 2,733,791.04 | \$ 24,027,318.53 |

| CONCEPTO | VENCIMIENTO O(DÍAS) | 2019 | 2018 |
|---|---------------------|------------------------|-------------------------|
| Cuentas por Cobrar a Corto Plazo | | | |
| Ministraciones por depositar | ≤ 365 | \$ 2,733,791.04 | \$ 24,027,318.53 |
| Suma | | \$ 2,733,791.04 | \$ 24,027,318.53 |

No Circulante
Inversión Financiera a Largo Plazo

En este rubro, asciende a \$ 48,903,160.56, cual representa al 1.8 por ciento, del Activo no Circulante al 31 de diciembre 2019, y se refleja las asignaciones autorizadas a otorgar recursos para el fomento y financiamiento de Construcción, reconstrucción y adquisición en los ejercicios 2012, 2015 y 2017, Fondos de Apoyo al Programa Estatal (FOAPES), Programa Escuelas de Calidad (PEC), Programa de Becas Nacionales para la Educación Superior (MANUTENCIÓN), Programa Especial de Financiamiento a la Vivienda para el Magisterio del Estado de Chiapas (FOVIMCHIS).

| CONCEPTO | VENCIMIENTO (DÍAS) | 2019 | 2018 |
|--|--------------------|-------------------------|-------------------------|
| Fideicomiso Mandatos y Contratos Análogos | | | |
| Fondos de Apoyo al Programa Estatal (FOAPES) | ≤ 365 | \$ 2,530,613.51 | \$ 2,482,823.66 |
| Programa Escuelas de Calidad (PEC) | ≤ 365 | 15,168.50 | 1,970,802.06 |
| Programa de Becas Nacionales para la Educación Superior (MANUTENCION) | ≤ 365 | 35,069,048.91 | 61,526,837.50 |
| Programa Especial de Financiamiento a la Vivienda para el Magisterio del Estado de Chiapas (FOVIMCHIS) | ≤ 365 | 11,288,329.64 | 2,025,014.70 |
| | Suma | \$ 48,903,160.56 | \$ 68,005,477.92 |

Derechos a Recibir Efectivo o Equivalente a Largo Plazo

En este rubro, el cual representa el 4.5 por ciento, asciende a \$ 106,514,942.49, del Activo no Circulante al 31 de diciembre del 2019, y se refleja las asignaciones autorizadas por la Secretaria de Hacienda del Estado a través de Ministraciones, destinadas a otorgar recursos para el Fondo para la Construcción y Rehabilitación y Mantenimiento y Equipo de los Espacios Educativos, autorizado en el Ejercicio 2005.

| CONCEPTO | VENCIMIENTO (DÍAS) | 2019 | 2018 |
|--|--------------------|----------------------|----------------------|
| Deudores Diversos a Largo Plazo | | | |
| Deudores por Responsabilidades | ≤ 365 | \$ 584,306.58 | \$ 584,306.58 |
| Deudores Sujetos a Resolución Judicial | ≤ 365 | 29,868.62 | 29,868.62 |
| | Suma | \$ 614,175.20 | \$ 614,175.20 |

| CONCEPTO | VENCIMIENTO (DÍAS) | 2019 | 2018 |
|---|--------------------|--------------------------|--------------------------|
| Otros Derechos a Recibir Efectivo o Equivalentes a Largo Plazo | | | |
| Fondo para la Construcción y Rehabilitación y Mantenimiento y Equipo de los Espacios Educativos | ≤ 365 | \$ 105,900,767.29 | \$ 105,900,767.29 |
| | Suma | \$ 105,900,767.29 | \$ 105,900,767.29 |

Bienes Inmuebles, Infraestructura y Construcciones en Proceso

En este rubro, el cual representa el 36.7 por ciento, asciende a \$ 871,339,967.65, del activo no Circulante al 31 de diciembre del 2019, y se refleja el saldo correspondiente al valor transferido mediante acta de donación por los diferentes edificios construidos ó ampliados, que son utilizados como escuelas de los diferentes niveles educativos, dentro del estado.

| CONCEPTO | VENCIMIENTO (DÍAS) | 2019 | 2018 |
|--|--------------------|--------------------------|--------------------------|
| Bienes Inmuebles, Infraestructura y Construcciones en Proceso | | | |
| Edificios no Habitacionales | ≤ 365 | \$ 812,106,438.93 | \$ 812,106,438.93 |
| Construcciones en Proceso en Bienes Propios | ≤ 365 | 59,233.528.72 | 59,233,528.72 |
| | Suma | \$ 871,339,967.65 | \$ 871,339,967.65 |

Bienes Muebles

Este rubro representa los bienes muebles que son propiedad de **Educación Estatal**, como son: Mobiliario y Equipo de Administración, Mobiliario y Equipo Educativo y Recreativo, Equipo e Instrumental Médico y de Laboratorio, Vehículos y Equipo de Transporte, Maquinaria, Otros Equipos y Herramientas, que aún se encuentran en buenas condiciones y que son básicos para la operatividad del mismo; los cuales fueron adquiridos con recursos presupuestales, así como, algunos fueron obtenidos mediante transferencias de otros organismos, en el periodo que se informa, así como, en ejercicios anteriores.

Al 31 de diciembre de 2019, este rubro asciende a \$ 249,518,789.04, que representa el 10.1 por ciento del activo no circulante.

| CONCEPTO | 2019 | 2018 |
|--|--------------------------|--------------------------|
| Mobiliario y Equipo de Administración | \$ 158,820,050.45 | \$158,820,050.45 |
| Mobiliario y Equipo Educativo y Recreativo | 43,902,989.13 | 34,070,945.13 |
| Equipo e Instrumental Médico y de Laboratorio | 2,772,275.08 | 2,772,275.08 |
| Vehículos y Equipo de Transporte | 37,803,381.25 | 37,803,381.25 |
| Maquinaria, Otros Equipos y Herramientas | 6,220,093.13 | 6,220,093.13 |
| Suma | \$ 249,518,789.04 | \$ 239,686,745.04 |

Activos Intangibles

Este rubro representa los activos intangibles que son propiedad de **Educación Estatal**, como son: software y licencias, que aún se encuentran en buenas condiciones y que son básicos para la operatividad de las áreas administrativas; los cuales fueron adquiridos con recursos presupuestales, en ejercicios anteriores.

Al 31 de diciembre de 2019, este rubro asciende a \$ 1,818,313.57, que representa el 0.1 por ciento del activo no circulante.

| CONCEPTO | 2019 | 2018 |
|------------------|------------------------|------------------------|
| Software | \$ 1,126,948.19 | \$ 1,126,948.19 |
| Licencias | 691,365.38 | 691,365.38 |
| Suma | \$ 1,818,313.57 | \$ 1,818,313.57 |

Activos Diferidos

Al 31 de diciembre de 2019, este rubro refleja un monto de \$ 549,913,775.59 el cual representa el 46.8 por ciento del total del activo no circulante, se encuentra integrado por los recursos otorgados para la formulación y evaluación de proyectos, así como, por operaciones que están en proceso de regularización presupuestal y contable del periodo que se informa, así como, de ejercicios anteriores; actualmente se están llevando acabo las gestiones necesarias ante la Secretaría de Hacienda para su regularización.

| CONCEPTO | 2019 | 2018 |
|--------------------------------|--------------------------|--------------------------|
| Otros Activos Diferidos | 549,913,775.59 | 395,777,387.96 |
| Suma | \$ 549,913,775.59 | \$ 395,777,387.96 |

| CONCEPTO | 2019 | 2018 |
|--|--------------------------|--------------------------|
| Otros Activos Diferidos | | |
| Servicios Personales | \$ 25,521,461.07 | \$ 238,176,974.39 |
| Materiales y Suministros | 514,392,314.52 | 147,337,843.54 |
| Servicios Generales | | 262,570.03 |
| Transferencias, Asignaciones, Subsidios y Otras Ayudas | 10,000,000.00 | 10,000,000.00 |
| Suma | \$ 549,913,775.59 | \$ 395,777,387.96 |

PASIVO

Es el conjunto de cuentas que permite el registro de las obligaciones contraídas por **Educación Estatal**, para el desarrollo de sus funciones y la prestación de los servicios públicos. Al 31 de diciembre de 2019, los estados financieros reflejan principalmente pasivo circulante o corto plazo, es decir, aquellas obligaciones en que la exigibilidad de pago es menor a un año, así también, pasivo no circulante o a largo plazo que representa las obligaciones con vencimiento posterior a un año.

Circulante

Cuentas por Pagar a Corto Plazo

Al 31 de diciembre de 2019, este rubro asciende a \$ 385,854,489.75, el cual representa el 98.0 por ciento del total del pasivo circulante, se integra principalmente por las prestaciones salariales como son: sueldos, prima vacacional, prima dominical, y aguinaldo devengado no pagado del periodo que se informa, y de ejercicios anteriores, así mismo, por los compromisos contraídos por la adquisición de bienes de consumo e inventariables, y por la contratación de servicios con proveedores, necesarios para el funcionamiento del organismo, las cuales se encuentran pendiente de pago.

Además, se integra por las retenciones y contribuciones a favor de terceros como son: ISSS, 2 por ciento del Impuesto sobre Nóminas, 10 por ciento del I.S.R. por Arrendamiento y Honorarios, así como el 2 por ciento del Impuesto sobre Nóminas a prestadores de servicios, y otras retenciones a terceros, los cuales se encuentran pendientes de enterar.

También, se encuentran registrados los rendimientos bancarios, y los anticipos de Ministraciones, mismas que se encuentran pendientes de regularizar, para ello se está llevando a cabo las gestiones correspondientes ante la Secretaría de Hacienda para dicha regularización.

| CONCEPTO | VENCIMIENTO (DÍAS) | 2019 | 2018 |
|---|--------------------|--------------------------|----------------------------|
| Servicios Personales por Pagar a Corto Plazo | ≤ 365 | \$ 153,709,215.18 | \$ 140,884,155.41 |
| Proveedores por Pagar a Corto Plazo | ≤ 365 | 22,668,919.71 | 28,210,752.35 |
| Transferencias Otorgadas por Pagar a Corto Plazo | ≤ 365 | 203,043,966.40 | 245,511,614.41 |
| Retenciones y Contribuciones por Pagar a Corto Plazo | ≤ 365 | 6,121,147.60 | 66,353,814.11 |
| Otras Cuentas por Pagar a Corto Plazo | ≤ 365 | 311,240.86 | 902,849,722.02 |
| | Suma | \$ 385,854,489.75 | \$ 1,383,810,058.30 |

Otros Pasivos a Corto Plazo

Este rubro asciende a \$ 402,776,936.92, que representa el 2.0 por ciento del total del pasivo circulante y corresponde principalmente a recursos pendientes de regularizar, cuando la Secretaría de Hacienda deposite el recurso se hará dicha regularización.

| CONCEPTO | VENCIMIENTO (DÍAS) | 2019 | 2018 |
|----------------------------------|--------------------|--------------------------|------------------------|
| Otros Pasivos Circulantes | | | |
| Por Fondos Estatales y Federales | ≤ 365 | \$ 402,776,936.92 | \$ 4,821,045.31 |
| | Suma | \$ 402,776,936.92 | \$ 4,821,045.31 |

No Circulante

Cuentas por Pagar a Largo Plazo

Este rubro asciende a \$ 242,766,108.53 que representa el 16.9 por ciento del total del pasivo no circulante y refleja el registro de los compromisos contraídos a largo plazo, por la adquisición de bienes de consumo e inventariables, por la contratación de servicios con proveedores, y por otras deudas comerciales, así como, estimaciones por las obligaciones contraídas con contratistas por obra pública en bienes de dominio público y en bienes propios, las cuales se encuentran pendientes de liquidar al 31 de diciembre de 2019.

| CONCEPTO | VENCIMIENTO (DÍAS) | 2019 | 2018 |
|---|--------------------|--------------------------|--------------------------|
| Proveedores por Pagar a Largo Plazo | | | |
| Deudas por Adquisiciones y Contratación de Servicios por Pagar a Largo Plazo | > 365 | \$ 211,225,128.40 | \$ 201,488,197.79 |
| Deudas por Adquisición de Bienes Inmuebles, Muebles e Intangibles por Pagar a Largo Plazo | > 365 | 704,252.26 | 704,252.26 |
| Otras Deudas Comerciales por Pagar a Largo Plazo | > 365 | 30,836,727.87 | 30,836,727.87 |
| | Suma | \$ 242,766,108.53 | \$ 233,029,177.92 |

Pasivos Diferidos a Largo Plazo

Este rubro asciende \$ 1,464,208,617.10, que representa el 83.1 por ciento del total del pasivo no circulante y refleja el registro de los compromisos contraídos a largo plazo, por la adquisición de bienes de consumo e inventariables, por la contratación de servicios con proveedores, y por otras deudas comerciales.

| CONCEPTO | VENCIMIENTO (DÍAS) | 2019 | 2018 |
|--|--------------------|----------------------------|----------------|
| Otros Pasivos a Largo Plazo | | | |
| Otros Pasivos a Largo Plazo | ≤ 365 | \$ 148,452,589.58 | \$ 0.00 |
| Retenciones y Contribuciones por Pagar a Largo Plazo | ≤ 365 | 59,458,713.30 | 0.00 |
| Servicios Personales por Pagar a Largo Plazo | ≤ 365 | 113,780,977.67 | 0.00 |
| Otras Cuentas por Pagar a Largo Plazo | ≤ 365 | 900,074,831.01 | 0.00 |
| Transferencias Otorgadas por Pagar a Largo Plazo | ≤ 365 | 242,441,505.54 | 0.00 |
| | Suma | \$ 1,464,208,617.10 | \$ 0.00 |

NOTAS AL ESTADO DE ACTIVIDADES

El Estado de Actividades refleja el resultado entre el saldo total de los ingresos captados y el saldo total de los gastos incurridos por **Educación Estatal**, cuya diferencia positiva o negativa determina el ahorro o desahorro del 1 de enero al 31 de diciembre de 2019, sin considerar la inversión física en Bienes Muebles e Inmuebles, Infraestructura y Construcciones en Proceso. De esta forma el resultado durante este periodo refleja un ahorro por \$ 734,638,809.66.

Ingresos y Otros Beneficios
Participaciones, Aportaciones, Convenios, Incentivos Derivados de la Colaboración Fiscal, Fondos Distintos de Aportaciones, Transferencias, Asignaciones, Subsidios y Subvenciones, y Pensiones y Jubilaciones

Al 31 de diciembre de 2019, este rubro está integrado por recursos presupuestales radicados a través de transferencias que la Secretaría de Hacienda realiza con base al presupuesto autorizado, para llevar a cabo las actividades de **Educación Estatal**.

| CONCEPTO | NATURALEZA | 2019 | 2018 |
|---|-------------|-----------------------------|-----------------------------|
| Participaciones, Aportaciones, Convenios, Incentivos Derivados de la Colaboración Fiscal, Fondos Distintos de Aportaciones, Transferencias, Asignaciones, Subsidios y Subvenciones, y Pensiones y Jubilaciones | | | |
| Transferencias, Asignaciones, Subsidios y Subvenciones, y Pensiones y Jubilaciones | Acreedora | \$ 12,421,103,701.68 | \$ 11,057,523,331.77 |
| | Suma | \$ 12,421,103,701.68 | \$ 11,057,523,331.77 |

Otros Ingresos y Beneficios

El rubro de Otros Ingresos y Beneficios, corresponden a ingresos obtenidos, por concepto de rendimientos generados de las cuentas bancarias, así como, por apertura de cuentas bancarias.

| CONCEPTO | NATURALEZA | 2019 | 2018 |
|---|-------------|-----------------------------|-----------------------------|
| Otros Ingresos y Beneficios | | | |
| Otros Ingresos y Beneficios Varios | Acreedora | \$ 38.00 | \$ 118.24 |
| | Suma | \$ 38.00 | \$ 118.24 |
| Total de Ingresos y Otros Beneficios | | \$ 12,421,103,739.68 | \$ 11,057,523,450.01 |

Gastos y Otras Pérdidas

Los gastos y otras pérdidas lo integran todas las erogaciones realizadas en la operatividad, principalmente en los capítulos 1000 Servicios Personales, 2000 Materiales y Suministros, 3000 Servicios Generales y 4000 Transferencias, Asignaciones, Subsidios y Otras Ayudas.

| CONCEPTO | 2019 | 2018 |
|---|-----------------------------|-----------------------------|
| Gastos y Otras Pérdidas | | |
| Gastos de Funcionamiento | | |
| Servicios Personales | \$ 10,222,222,878.83 | \$ 9,545,335,451.33 |
| Materiales y Suministros | 23,486,685.44 | 24,022,153.84 |
| Servicios Generales | 436,835,419.91 | 432,386,069.51 |
| Transferencias, Asignaciones, Subsidios y Otras Ayudas | | |
| Subsidios y Subvenciones | 39,448,313.90 | 12,279,690.95 |
| Ayudas Sociales | 893,210,532.54 | 779,524,966.09 |
| Pensiones y Jubilaciones | 5,815,558.90 | |
| Otros Gastos y Pérdidas Extraordinarias | | |
| Otros Gastos | 65,445,540.50 | 7,591,518.26 |
| Total de Gastos y Otras Pérdidas | \$ 11,686,464,930.02 | \$ 10,801,139,849.98 |

Del total de los Gastos y Otras Pérdidas, se explican aquellas que en lo individual representan el 10 por ciento o más, de la totalidad de las mismas, el cual se integra de la siguiente manera: el importe de \$ 10,222,222,878.83 correspondiente a pagos de sueldos y salarios del personal que labora en **Educación Estatal**, así como, el importe de \$ 436,835,419.91 del capítulo 3000 Servicios Generales, por concepto de servicios recibidos durante la operatividad, y así mismo el \$ 893,210,532.54 es de capítulo 4000 Transferencias, Asignaciones, Subsidios y Otras Ayudas, correspondiente al 31 de diciembre de 2019.

Así mismo, derivado del análisis comparativo de los Gastos y Otras pérdidas al periodo que se informa, se explican las cuentas que representan una variación significativa en relación al ejercicio anterior, integrado por: servicios personales con un incremento por \$ 676,887,427.50, lo cual se debe a que la Tesorería Unica de Hacienda, realizo pagos por servicios personales al personal docente y administrativos; materiales y suministros con una disminución por \$ 535,468.40, lo cual se debe a que se hicieron amortizaciones en esta rubro, servicios generales con una disminución por \$ 4,449,350.40, lo cual se debe a gastos generados en el trimestre que se informa, así mismo, en subsidios y Subvenciones con un incremento de \$ 27,168,622.95, en ayudas sociales con un incremento por \$ 113,685,566.45, debido a por los pagos efectuados en este rubro al trimestre que se informa, también en otros gastos hubo un incremento de \$ 57,854,022.24 en lo que se refiere este trimestre..

NOTAS AL ESTADO DE VARIACIÓN EN LA HACIENDA PÚBLICA

La Hacienda Pública representa el importe de los bienes y derechos que son propiedad de **Educación Estatal**, dicho importe es modificado principalmente por el resultado positivo obtenido al 31 de diciembre de 2019, el cual asciende a \$ 734,638,809.66.

El Estado de Variación en la Hacienda Pública muestra las modificaciones o cambios realizados en la Hacienda Pública, dichas variaciones representan, la disponibilidad para la continuidad de obras en proceso, de la misma manera, es afectado por el resultado derivado del registro de operaciones de ejercicios anteriores por reintegros, depuración contable, devoluciones, transferencias de saldos de programas y de fideicomisos no recuperables, regularización de saldos, donaciones, y por la aplicación de los ADEFAS; a la fecha que se informa, la Hacienda Pública refleja un saldo de \$ 943,416,785.89.

Así también, es modificado por el aumento o disminución al patrimonio, derivado del registro de movimientos realizados durante el periodo que se informa. A la fecha que se informa la modificación neta positiva al patrimonio es de \$ 636,629,971.28.

| CONCEPTO | 2019 | 2018 |
|---|--------------------------|--------------------------|
| Patrimonio Generado | | |
| Resultados del Ejercicio (Ahorro/Desahorro) | 734,638,809.66 | 256,383,600.03 |
| Resultados de Ejercicios Anteriores | 208,777,976.23 | 50,403,214.58 |
| Suma | \$ 943,416,785.89 | \$ 306,786,814.61 |

Patrimonio Generado

Resultados del Ejercicio (Ahorro/Desahorro)

El resultado positivo obtenido al periodo que se informa asciende a \$ 734,638,809.66 y representa las adquisiciones de bienes muebles e inmuebles consideradas como inversión, así como, la disponibilidad financiera para cubrir gastos de operación y/o inversión.

| CONCEPTO | PROCEDENCIA | 2019 | 2018 |
|---|---|--------------------------|--------------------------|
| Patrimonio Generado | | | |
| Resultados del Ejercicio (Ahorro/Desahorro) | Ingresos y Otros Beneficios menos Gastos y Otras Pérdidas | \$ 734,638,809.66 | \$ 256,383,600.03 |
| Suma | | \$ 734,638,809.66 | \$ 256,383,600.03 |

Resultados de Ejercicios Anteriores

Este rubro se integra principalmente por saldos de años anteriores, así como, por el traspaso del resultado del ejercicio anterior, efectuado al inicio del presente ejercicio; también se incluyen, aquellos movimientos realizados en el periodo que se informa, bajas de activos por encontrarse defectuosos e inservibles y por actas circunstanciadas de hechos, así como, reintegros de años anteriores y depuración de saldos.

| CONCEPTO | PROCEDENCIA | 2019 | 2018 |
|-------------------------------------|---|--------------------------|-------------------------|
| Patrimonio Generado | | | |
| Resultados de Ejercicios Anteriores | Traspaso de Saldos, Transferencias, Bajas de Bienes, Reintegros, y Depuración Contable. | \$ 208,777,976.23 | \$ 50,403,214.58 |
| | Suma | \$ 208,777,976.23 | \$ 50,403,214.58 |

NOTAS AL ESTADO DE FLUJOS DE EFECTIVO
Efectivo y Equivalentes

El análisis de los saldos inicial y final que figuran en la última parte del Estado de Flujos de Efectivo en la cuenta de efectivo y equivalentes es como sigue:

| CONCEPTO | 2019 | 2018 |
|---|----------------------------|--------------------------|
| Bancos/Dependencias y Otros | 602,632,675.49 | 150,857,411.46 |
| Fondos con Afectación Específica | 1,005,647,522.76 | 89,351,989.10 |
| Total de Efectivo y Equivalentes | \$ 1,608,280,198.25 | \$ 240,209,400.56 |

Al 31 de diciembre de 2019, se realizaron adquisiciones de bienes muebles e inmuebles con recursos presupuestales, por un importe total de \$ 9,832,044.00, mismas que a continuación de describen:

Adquisiciones de enero a diciembre de 2019:

| TIPO | MONTO |
|--|------------------------|
| Mobiliario y Equipo Educativo y Recreativo | \$ 9,832,044.00 |
| Total | \$ 9,832,044.00 |

Conciliación de los Flujos de Efectivo Netos de las Actividades de Operación y la cuenta de Ahorro/Desahorro antes de Rubros Extraordinarios.

| CONCEPTO | 2019 | 2018 |
|--|--------------------------|--------------------------|
| Ahorro/Desahorro antes de Rubros Extraordinarios | \$ 800,084,350.16 | \$ 263,975,118.29 |
| <i>Movimientos de partidas (o rubros) que no afectan el efectivo</i> | | |
| Gastos de Ejercicios Anteriores | 64,643,785.42 | 7,559,316.97 |
| Otros Gastos Varios | 801,755.08 | 32,201.29 |
| Flujos de Efectivo Netos de las Actividades de Operación | \$ 734,638,809.66 | \$ 256,383,600.03 |

**CONCILIACIÓN ENTRE LOS INGRESOS PRESUPUESTARIOS Y CONTABLES
 CORRESPONDIENTE DEL 1 DE ENERO AL 31 DE DICIEMBRE DE 2019
 (Pesos)**

| | |
|--|-----------------------------|
| Total de Ingresos Presupuestarios | \$ 12,421,103,701.68 |
| Más Ingresos Contables No Presupuestarios | 38.00 |
| Ingresos Financieros | |
| Incremento por Variación de Inventarios | |
| Disminución del Exceso de Estimaciones por Pérdida o Deterioro u | |
| Obsolescencia | |
| Disminución del Exceso de Provisiones | |
| Otros ingresos y Beneficios Varios | 38.00 |
| Otros Ingresos Contables no Presupuestarios | |
| Menos Ingresos Presupuestarios No Contables | 0 |
| Aprovechamientos Patrimoniales | |
| Ingresos Derivados de Financiamientos | |
| Otros ingresos Presupuestarios no Contables | 0 |
| Total de Ingresos Contables | \$ 12,421,103,739.68 |

**CONCILIACIÓN ENTRE LOS EGRESOS PRESUPUESTARIOS Y LOS GASTOS CONTABLES
 CORRESPONDIENTE DEL 1 DE ENERO AL 31 DE DICIEMBRE DE 2019
 (Pesos)**

| | |
|---|-----------------------------|
| Total de Egresos Presupuestarios | \$ 11,696,296,972.99 |
|---|-----------------------------|

| | |
|---|---------------------|
| Menos Egresos Presupuestarios No Contables | 9,832,044.00 |
| Materias Primas y Materiales de Producción y Comercialización | |
| Materiales y Suministros | |
| Mobiliario y Equipo de Administración | |
| Mobiliario y Equipo Educativo y Recreativo | 9,832,044.00 |
| Equipo e Instrumental Médico y de Laboratorio | |
| Vehículos y Equipo de Transporte | |
| Equipo de Defensa y Seguridad | |
| Maquinaria, Otros Equipos y Herramientas | |
| Activos Biológicos | |
| Bienes Inmuebles | |
| Activos Intangibles | |
| Acciones y Participaciones de Capital | |
| Compra de Títulos y Valores | |
| Concesión de Préstamos | |
| Inversiones en Fideicomisos, Mandatos y Otros Análogos | |
| Provisiones para Contingencias y Otras Erogaciones Especiales | |
| Amortización de la Deuda Pública | |
| Adeudos de Ejercicios Fiscales Anteriores (ADEFAS) | |
| Otros Egresos Presupuestarios No Contables | |

| | |
|---|-------------------|
| Más Gastos Contables No Presupuestarios | 801,755.08 |
| Estimaciones, Depreciaciones, Deterioros, Obsolescencia y Amortizaciones | |
| Provisiones | |
| Disminución de Inventarios | |
| Aumento por Insuficiencia de Estimaciones por Pérdida o Deterioro u Obsolescencia | |
| Aumento por Insuficiencia de Provisiones | |
| Otros Gastos | 801,755.08 |
| Otros Gastos Contables No Presupuestarios | |

| | |
|----------------------------------|-----------------------------|
| Total de Gastos Contables | \$ 11,706,930,772.07 |
|----------------------------------|-----------------------------|

NOTAS DE MEMORIA (CUENTAS DE ORDEN)

Las cuentas de orden se utilizan para registrar los movimientos de valores que no afecten o modifiquen el balance de **Educación Estatal**, sin embargo, su incorporación en libros es necesaria con fines de recordatorio contable, de control y en general sobre los aspectos administrativos, o bien, para consignar sus derechos o responsabilidades contingentes que puedan, o no, presentarse en el futuro.

Al 31 de diciembre de 2019, las cuentas que se manejan para efectos de estas Notas son las siguientes:

- **Contables:** Refleja las emisión de obligaciones al 31 de diciembre de 2019:

| CONCEPTO | 2019 |
|--|--------------------|
| Cuentas de Orden Contables | <u>\$ 0</u> |
| Contables | 0 |
| Valores | |
| Emisión de Obligaciones | 0 |
| Avales y Garantías | |
| Juicios | |
| Contratos para Inversión Mediante Proyectos para Prestación de Servicios (PPS) y Similares | |
| Bienes en Concesionados o en Comodato | |

- **Presupuestarias:**

- **Cuentas de Ingresos:** Las cuentas presupuestarias de ingresos que se utilizan son: Ley de Ingresos Estimada, Ley de Ingresos por Ejecutar, Modificaciones a la Ley de Ingresos Estimada, (No Aplica).
- **Cuentas de Egresos:** Las cuentas presupuestarias de egresos que se utilizan son: Presupuesto de Egresos Aprobado, Modificaciones al Presupuesto de Egresos Aprobado, Presupuesto de Egresos por Ejercer, Presupuesto de Egresos Comprometido, Presupuesto de Egresos Devengado, Presupuesto de Egresos Ejercido y Presupuesto de Egresos Pagado, a continuación se presenta el total del presupuesto de **Educación Estatal**.

| CONCEPTO | 2019 |
|---|-------------------|
| Cuentas de Orden Presupuestarias | |
| Cuentas de Ingresos | |
| Ley de Ingresos Estimada | 0 |
| Ley de Ingresos por Ejecutar | 0 |
| Modificaciones a la Ley de Ingresos Estimada | 0 |
| Ley de Ingresos Devengada | 0 |
| Ley de Ingresos Recaudada | 0 |
| Cuentas de Egresos | |
| Presupuesto de Egresos Aprobado | 11,005,616,092.08 |
| Modificaciones al Presupuesto de Egresos Aprobado | 1,415,577,751.94 |
| Presupuesto de Egresos por Ejercer | 0.00 |
| Presupuesto de Egresos Comprometido | 583,245.48 |
| Presupuesto de Egresos Devengado | 385,767,036.63 |
| Presupuesto de Egresos Ejercido | 6.010.22 |
| Presupuesto de Egresos Pagado | 11,310,523,926.14 |

NOTAS DE GESTIÓN ADMINISTRATIVA

1.- Introducción

Educación Estatal; es una Dependencia del Poder Ejecutivo Estatal, que tiene como objetivo principal, desarrollar con agilidad, congruencia y precisión las actividades de planeación, programación, ejecución, dirección y vigilancia de la Educación impartida por el Gobierno del Estado de Chiapas, así como por los particulares en los diferentes tipos, niveles y modalidades, con la finalidad de propiciar el mejoramiento económico, deportivo y social, para fortalecer los valores de la Sociedad.

MISIÓN

Tiene como propósito esencial implementar políticas educativas con calidad, de crear condiciones que permitan asegurar el acceso de todas las chiapanecas y chiapanecos a una educación de calidad, en el nivel y modalidad que la requieran y en el lugar donde la demanden, para asegurar la formación de seres humanos con valores, solidarios con sus semejantes, tolerantes, amantes de la paz, con amplias capacidades, aptitudes y destrezas cognitivas para procesar cualquier tipo de información, disminuir los rezagos sociales, mejorar sus capacidades y las condiciones de vida de la población para fortalecer el desarrollo sustentable.

VISIÓN

Contar con un sistema educativo integrado, incluyente, eficaz, eficiente y pertinente, que proporcione un servicio educativo de calidad para el desarrollo social y humano, que propicie la apropiación de conocimientos, habilidades, aptitudes y valores, que eduque para la vida y a lo largo de la vida, fomente la justicia, la libertad, la honestidad, el respeto, la tolerancia y la cultura de la paz, garantice el pleno ejercicio de los derechos individuales y colectivos de la población, reconociendo y respetando la diversidad social; y que ubique a la escuela como el centro de su desarrollo.

2.- Panorama Económico y Financiero

La situación económica y financiera de **Educación Estatal** es aceptable durante el ejercicio; debido a que son tomados en cuenta todos los lineamientos y normas emitidos por el Consejo Nacional de Armonización Contable (CONAC), y los recursos ministrados por la Secretaría de Hacienda fueron presupuestados y erogados de manera adecuada tanto presupuestal, contable y financiera.

3.- Autorización e Historia

a) *Fecha de Creación*

Educación Estatal; fue creado en 1977, por Decreto de la Ley Orgánica de la Administración Pública del Estado de Chiapas, se crea la Secretaría de Educación Pública en el Estado de Chiapas (SEPECH).

- En México, la Educación se reconoce como un derecho social con la promulgación de la Constitución Política de los Estados Unidos Mexicanos en 1917, en el Artículo Tercero Constitucional y la Ley General de Educación sustentan los principios de una educación básica obligatoria, laica, gratuita. La función social de la educación se distribuye entre la Federación, los Estados y los municipios.

- En Chiapas, se considera que la educación en el Estado tuvo sus inicios en el año de 1896, con la creación del Órgano Administrativo denominado “Ramo de Instrucción Pública”, posteriormente “Sección de Justicia e Instrucción Pública”.
- En 1921, se crea en el país la Secretaría de Educación Pública. Dentro de la construcción del Sistema Educativo Nacional, reviste al proceso de descentralización de los servicios educativos para el acceso de los servicios educativos.
- En 1923, se crea la Delegación de Educación Federal, la cual tenía como objetivo principal vigilar y hacer cumplir las disposiciones de la política educativa que emitiera la recién formada Secretaría de Educación Pública.
- En abril de 1973, se publicó el programa de Descentralización de Funciones. En consecuencia, la Secretaría de Educación Pública, instaló nueve Universidades de Servicios Descentralizados (USEDES) y treinta Subunidades de servicios

Descentralizados (SUBSEDES) en el interior del país. Cuatro más tarde, se publica el Decreto Presidencial el 20 de marzo de 1978, en el Diario Oficial de la Federación mediante el cual acuerda el establecimiento de las delegaciones generales de la SEP en cada una de las Entidades Federativas.

- En 1977, por Decreto de la Ley Orgánica de la Administración Pública del Estado de Chiapas, se crea la Secretaría de Educación Pública en el Estado de Chiapas (SEPECH).
- En el año de 1981, se expide la Ley de Educación para el Estado de Chiapas.
- Se publica el Reglamento Interior de la Secretaría de Educación, mediante Publicación. No. 143-A-2000, en el Periódico Oficial No. 021, 2ª. Sección, de fecha 10 de mayo de 2000.
- Derivado de lo anterior, se publica en el Periódico Oficial No. 280, con fecha 29 de diciembre del año 2004, el Decreto por medio del cual se ordenó la disolución del Organismo Público Descentralizado denominado Servicios Educativos para Chiapas y su incorporación a la Secretaría de Educación del Estado.
- En atención a lo anterior, mediante Publicación 1729-A-2005-Bis, en el Periódico Oficial No. 281, 3ª. Sección, Tomo II, de fecha 05 de enero de 2005, el Ejecutivo Estatal expidió el Reglamento Interior de la Secretaría de Educación.
- Mediante Publicación No. 2864-A-2006 Bis, del Periódico Oficial No. 379, 3ª Sección, Tomo II, de fecha 30 de agosto de 2006, se reforman, adicionan y derogan diversos artículos del Reglamento Interior de la Secretaría de Educación.
- Mediante Periódico Oficial No. 164, Tomo III, de fecha 13 de mayo de 2009, se expide el Decreto No. 230, por el que se adiciona un segundo párrafo al artículo 84 de la Ley de Educación para el Estado de Chiapas, relacionado con el enaltecimiento, formación, respeto y promoción de los derechos de la mujer en los programas de estudios.

- A través del Decreto No. 045, publicado en el Periódico Oficial del Estado de No. 207, 2ª Sección, Tomo III, de fecha 30 de diciembre de 2009, se reforman, adicionan y derogan diversas disposiciones de la Ley Orgánica de la Administración Pública del Estado de Chiapas, precisando la importancia y responsabilidad de la actual administración, de dotar de atribución a la Secretaría de Educación, para la supervisión de medidas sanitarias de control e higiene en los centros de educación básica, media superior y superior del Estado.
- Mediante Decreto No. 292, del Periódico Oficial número 321, Tomo III, de fecha 11 de agosto de 2011, se reforman, adicionan y derogan diversas disposiciones de la Ley Orgánica de la Administración Pública del Estado de Chiapas y se faculta al Secretario de Educación el convenir la coordinación de materia educativa con la Federación y los Municipios del Estado, en representación del Gobernador del Estado.
- A través del Decreto No. 038, publicado en el Periódico Oficial del Estado No. 003, Tomo III, de fecha 24 de diciembre de 2012, se extingue el Instituto del Deporte, órgano desconcentrado de la Secretaría de Educación; por lo que, se transfieren los recursos humanos, materiales y financieros a la Secretaría de la juventud, Recreación y Deporte, además de las acciones, compromisos y procedimientos que hubiese contraído y/o adquirido el Instituto en comento.

b) Principales Cambios en su Estructura

Con la creación de **Educación Estatal**; también se emitió el reglamento interior de dicho Instituto; el cual muestra la nueva estructura organizacional y las competencias de cada una de sus áreas administrativas.

- Se publica el Reglamento Interior de la Secretaría de Educación, mediante Publicación No. 143-A-2000, en el Periódico Oficial No. 021, 2ª. Sección, de fecha 10 de mayo de 2000.
- Derivado de lo anterior, se publica en el Periódico Oficial No. 280, con fecha 29 de diciembre del año 2004, el Decreto por medio del cual se ordenó la disolución del Organismo Público Descentralizado Servicios Educativos para Chiapas y su incorporación a la Secretaría de Educación del Estado.
- En atención a lo anterior, mediante Publicación 1729-A-2005-Bis, en el Periódico Oficial No. 281, 3ª. Sección, Tomo II, de fecha 05 de enero de 2005, el Ejecutivo Estatal expedido el Reglamento Interior de la Secretaría de Educación.

4.- Organización y Objeto Social

a) Objeto Social

Educación Estatal, Fortalecer el sistema educativo estatal, procurar el acceso y permanencia a una educación de calidad en todos sus tipos y modalidades, adecuada a las necesidades de la población, a través de una gestión administrativa eficiente, que contribuya al mejoramiento institucional, al progreso social y al desarrollo del estado de Chiapas y de la nación.

b) Principal Actividad

- Proponemos e implementamos políticas Públicas en materia de educación en el Entidad.
- Establecemos acciones de coordinación con Dependencias Estatales y Federales, para operar los programas de alfabetización, educación bilingüe y capacitación técnica especializada en las materias que requiera el desarrollo económico del Estado.
- Elaboramos y ejecutamos programas de educación en los niveles preescolar, primaria, secundaria, preparatoria y profesional, incluyendo la promoción de la enseñanza y la investigación, a través de las licenciaturas, diplomados, especialidades y posgrados.
- Promovemos ante el Ejecutivo del Estado, la asignación de los recursos necesarios que con lleven al buen desarrollo de las actividades educativas; así como el establecimiento de escuelas bilingües que fortalezcan las tradiciones y cultura de los pueblos indígenas.
- Promovemos la lectura, a través de instalación de bibliotecas y hemerotecas, la ejecución de obras de construcción, reubicación, equipamiento, ampliación y mantenimiento de los edificios y espacios educativos del Estado ante las instancias correspondientes, e instrumentamos los programas estatales de ciencia y desarrollo tecnológico que apoye el avance en la investigaciones y el equipamiento de la infraestructura científica y tecnológica.
- Fomentamos el intercambio académico, científico, tecnológico, bilingüe y humanístico con instituciones locales, nacionales e internacionales.

c) Ejercicio Fiscal

2019

d) Régimen Jurídico

Educación Estatal: Artículo 13.- Corresponde al Poder Ejecutivo del Estado, además de las atribuciones que le confiere la ley general de educación, las siguientes:

- I. Definir la política educativa en el estado, con sustento a lo dispuesto en la legislación aplicable.
- II. Cumplir y hacer cumplir los contenidos programáticos, propósitos y finalidades educativas, así como los diferentes ordenamientos legales que regulan la educación.
- III. Vigilar la correcta aplicación de los recursos destinados a la educación.
- IV. Supervisar y evaluar la educación que se imparta en todos los planteles del sistema educativo estatal, exceptuándose los considerados en la fracción VII del artículo 3º de la constitución política de los estados unidos mexicanos.
- V. Establecer programas de formación para el trabajo, de educación especial, de intercambio y movilidad de educandos, docentes, científicos e investigadores, con otras entidades de la federación, así como con otros países.
- VI. Establecer y regular un sistema de becas para educandos, profesionales y trabajadores, que demuestren interés, aptitudes y capacidad para realizar estudios en áreas de conocimiento, que favorezcan el desarrollo del estado, promoviendo que personas e instituciones públicas y privadas colaboren para la realización de estos objetivos.
- VII. Propiciar y fomentar la investigación e innovación educativa que permita la planeación, evaluación y el mejoramiento continuo del sistema educativo estatal.
- VIII. Diseñar, implementar y evaluar continuamente un sistema estatal para el desarrollo profesional del personal docente, directivo y de apoyo, de conformidad con las necesidades del estado.
- IX. Proponer contenidos regionales y programas curriculares de las asignaturas optativas

- para la educación básica obligatoria.
- X. Autorizar planes y programas para educación media y superior.
 - XI. Revalidar, convalidar y otorgar equivalencias de estudios en todos los tipos, niveles y modalidades educativos que atienda el estado, de acuerdo con los ordenamientos legales aplicables.
 - XII. Vigilar que en los planteles educativos del estado, se dé estricto cumplimiento a la ley sobre el escudo, la bandera y el himno nacional, así como a los decretos del himno y escudo del estado.
 - XIII. Promover por conducto de la autoridad correspondiente, los convenios de cooperación internacional o acuerdos interinstitucionales en materia educativa, científica, tecnología y cultural, en los términos de los ordenamientos legales aplicables.
 - XIV. Ampliar y mejorar la infraestructura para el servicio educativo estatal.
 - XV. Fomentar la creación de nuevas opciones de formación, con estricto apego a lo dispuesto por el artículo 3º de la constitución política de los estados unidos mexicanos.
 - XVI. Expedir o legalizar, según corresponda, certificados de estudios a quien haya concluido la educación preescolar, primaria, secundaria, media y superior o en su caso, certificados de estudios parciales de conformidad con los requisitos establecidos en los planes y programas de estudios correspondientes.
 - XVII. Utilizar los medios de comunicación oficiales para la difusión de programas que impulsen el desarrollo educativo y cultural de la población.
 - XVIII. Promover y desarrollar programas y actividades que fortalezcan nuestra identidad como chiapanecos, y;
 - XIX. Las demás atribuciones que emanen del artículo 3º de la constitución política de los estados unidos mexicanos, de la ley general de educación, de la constitución política del estado y de la presente.

e) Consideraciones Fiscales del Ente

Educación Estatal: La Ley de Impuesto sobre la Renta en su **Artículo 86**. Las personas morales a que se refiere este Título, además de las obligaciones establecidas en otros artículos de esta Ley, tendrán las siguientes:

- I. Llevar los sistemas contables de conformidad con el Código Fiscal de la Federación, su Reglamento y el Reglamento de esta Ley y efectuar registros en los mismos respecto de sus operaciones.
- II. Expedir y recabar los comprobantes fiscales que acrediten las enajenaciones y erogaciones que efectúen, los servicios que presten o el otorgamiento del uso o goce temporal de bienes.
- III. Presentar en las oficinas autorizadas a más tardar el día 15 de febrero de cada año, declaración en la que se determine el remanente distribuible y la proporción que de este concepto corresponda a cada integrante.
- IV. Proporcionar a sus integrantes constancia y comprobante fiscal en el que se señale el monto del remanente distribuible, en su caso.
- V. Expedir las constancias y el comprobante fiscal y proporcionar la información a que se refiere la fracción III del artículo 76 de esta Ley; retener y enterar el impuesto a cargo de terceros y exigir el comprobante respectivo, cuando hagan pagos a terceros y estén obligados a ello en los términos de esta Ley. Deberán cumplir con las obligaciones a que se refiere el artículo 94 de la misma Ley, cuando hagan pagos que a la vez sean ingresos en los términos del Capítulo I del Título IV del presente ordenamiento.

Los sindicatos obreros y los organismos que los agrupen quedan relevados de cumplir con las obligaciones establecidas en las fracciones I y II de este artículo, excepto por aquellas actividades que de realizarse por otra persona quedarían comprendidas en el artículo 16 del Código Fiscal de la Federación. Quedan relevadas de cumplir con las obligaciones a que se refieren las fracciones III y IV de este artículo las personas señaladas en el artículo 79 de esta Ley que no determinen remanente distribuible.

Las personas a que se refieren las fracciones V a XIX y XXV del artículo 79 de esta Ley, así como las personas morales o fideicomisos autorizados para recibir donativos deducibles de impuestos y las sociedades de inversión a que se refiere este Título, presentarán declaración anual en la que informarán a las autoridades fiscales de los ingresos obtenidos y de las erogaciones efectuadas. Dicha declaración deberá presentarse a más tardar el día 15 de febrero de cada año.

Los partidos y asociaciones políticas, legalmente reconocidos, tendrán las obligaciones de retener y enterar el impuesto y exigir comprobantes fiscales, cuando hagan pagos a terceros y estén obligados a ello en términos de ley, así como llevar contabilidad y conservarla de conformidad con el Código Fiscal de la Federación y su Reglamento.

La Federación, las entidades federativas, los municipios y las instituciones que por Ley estén obligadas a entregar al Gobierno Federal el importe íntegro de su remanente de operación, sólo tendrán las obligaciones de retener y enterar el impuesto y exigir comprobantes fiscales cuando hagan pagos a terceros y estén obligados a ellos en términos de ley.

Los organismos descentralizados que no tributen conforme al Título II de esta Ley, sólo tendrán las obligaciones a que se refiere el párrafo anterior.

Los partidos y asociaciones políticas, legalmente reconocidos, la Federación, las entidades federativas, los municipios y las instituciones que por Ley estén obligadas a entregar al Gobierno Federal el importe íntegro de su remanente de operación y los organismos descentralizados que no tributen conforme al Título II de esta Ley están obligados a expedir y entregar comprobantes fiscales a las personas que reciban pagos por concepto de salarios y, en general, por la prestación de un servicio personal subordinado, en la fecha en que se realice la erogación correspondiente, los cuales podrán utilizarse como constancia o recibo de pago para efectos de la legislación laboral a que se refieren los artículos 132 fracciones VII y VIII, y 804 primer párrafo fracciones II y IV de la Ley Federal del Trabajo.

Cuando se disuelva una persona moral de las comprendidas en este Título, las obligaciones a que se refieren las fracciones III y IV de este artículo, se deberán cumplir dentro de los tres meses siguientes a la disolución.

f) Estructura Organizacional Básica

**SECRETARÍA DE EDUCACIÓN
ORGANIGRAMA GENERAL**

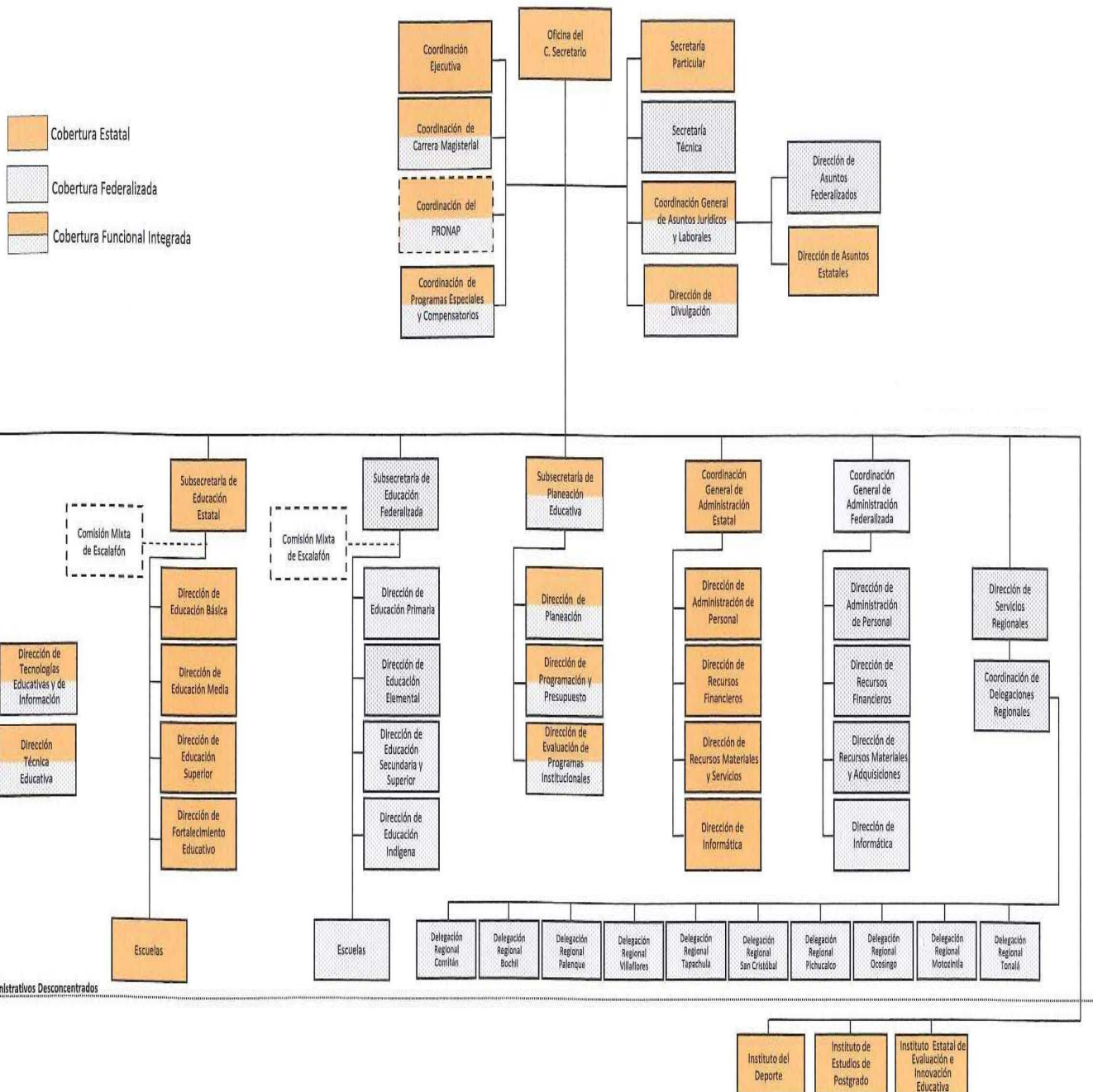

g) Fideicomisos, Mandatos y Análogos de los cuales es Fideicomitente o Fideicomisario

Programa Especial de Financiamiento a la Vivienda para el Magisterio del Estado de Chiapas (FOVIMCHIS), Programa Nacional de Becas para la Educación Superior (PRONABES), el primero sirve para darle apoyo a los trabajadores de la Educación de los diferentes niveles educativos que existen en la Dependencia, con un apoyo de vivienda, el segundo es para darle un apoyo educativo a todos los estudiantes del nivel superior para seguir con sus estudios

5.- Bases de Preparación de los Estados Financieros

Para llevar a cabo la preparación de los Estados Financieros del presente ejercicio se consideró lo siguiente:

a) Si se ha observado la normatividad emitida por el CONAC y las disposiciones legales aplicables.

Se ha observado en cierta medida la Normatividad emitida por el CONAC y la Ley General de Contabilidad Gubernamental (LGCG), para la emisión de los estados financieros.

b) La normatividad aplicada para el reconocimiento, valuación y revelación de los diferentes rubros de la información financiera, así como las bases de medición utilizadas para la elaboración de los estados financieros; por ejemplo: costo histórico, valor de realización, valor razonable, valor de recuperación o cualquier otro método empleado y los criterios de aplicación de los mismos.

Todas las cuentas que afectan económicamente a **Educación Estatal**, están cuantificados en términos monetarios y se registran al costo histórico. El costo histórico de las operaciones corresponde al monto erogado para su adquisición conforme a la documentación contable original justificativa y comprobatoria.

c) Postulados básicos.

Las bases de preparación de los estados financieros de **Educación Estatal**, aplican los postulados básicos siguientes:

- 1.- Sustancia Económica
- 2.- Entes Públicos
- 3.- Existencia Permanente
- 4.- Revelación Suficiente
- 5.- Importancia Relativa
- 6.- Registro e Integración Presupuestaria
- 7.- Consolidación de la Información Financiera
- 8.- Devengo Contable
- 9.- Valuación
- 10.- Dualidad Económica
- 11.- Consistencia

d) Normatividad supletoria. En caso de emplear varios grupos de normatividades (normatividades supletorias), deberá realizar la justificación razonable correspondiente, su alineación con los PBCG y a las características cualitativas asociadas descritas en el MCCG (documentos publicados en el Diario Oficial de la Federación, agosto 2009). (No Aplica)

e) Para las Entidades que por primera vez estén implementando la base devengado de acuerdo a la Ley de

Contabilidad; deberán considerar políticas de reconocimientos, plan de implementación, presentar los últimos estados financieros con la Normatividad anteriormente utilizada. (No Aplica)

6.- Políticas de Contabilidad Significativas

(No Aplica)

7.- Posición en Moneda Extranjera y Protección por Riesgo Cambiario

(No Aplica)

8.- Reporte Analítico del Activo

El estado analítico del activo, muestra la variación entre el saldo final y el saldo inicial del periodo. Al 31 de diciembre de 2019, se reporta una variación negativa de \$ 1,465,575,842.05, el cual es menor en comparación al ejercicio 2018.

La variación que presenta el activo, se integra de la siguiente manera:

- a) La variación positiva por \$ 1,368,070,797.69, del rubro efectivo y equivalentes se debe a que se integra por la disponibilidad financiera para cubrir los compromisos de pagos a los diferentes proveedores, así como, pagos de impuestos y otras contribuciones; así también, reintegros de economías de diversos conceptos, y así también de los fondos disponibles en Tesorería, que queda por devengar, de acuerdo a las Ministraciones de enero a diciembre, contra los gastos efectuados al período que se informa.
- b) La variación negativa por \$ 21,293,527.49, del rubro derecho de recibir efectivo o equivalentes se debe principalmente al periodo que se informa, derivados a los fideicomisos del programa Fondos de Apoyo al Programa Estatal (FOAPES).
- c) La variación negativa por \$ 19,102,317.36, del rubro inversiones financieras a largo plazo se debe a las asignaciones autorizadas por la Secretaría de Hacienda del Estado a través de Ordenes de Ministración, destinadas a otorgar recursos para el fomento y financiamiento de construcción, reconstrucción y adquisición de viviendas del magisterio estatal.
- d) La variación negativa por \$ 26,067,542.42, del rubro de derechos a recibir efectivo o equivalentes a largo plazo se debe a que se refleja el saldo correspondiente al valor transferido mediante acta de donación por los diferentes edificios construidos ó ampliados, que son utilizados como escuelas de los diferentes niveles educativos dentro del estado.
- e) La variación positiva por \$ 9,832,044.00, del rubro de bienes muebles se debe por la adquisiciones de que se hicieron en este rubro por bienes muebles que se reflejan en este periodo.
- f) La variación positiva por \$ 154,136,387.63, del rubro activos diferidos se debe a que se encuentra integrado por todas aquellas operaciones que están en proceso de regularización presupuestal y contable del periodo que se informa, así como, de ejercicios anteriores; actualmente se están llevando a cabo las gestiones necesarias ante la Secretaría de Hacienda para su regularización.

| CONCEPTO | SALDO INICIAL | CARGOS DEL PERIODO | ABONOS DEL PERIODO | SALDO FINAL | VARIACIÓN DEL PERIODO |
|---|-------------------------|--------------------------|--------------------------|-------------------------|-------------------------|
| ACTIVO | 1,973,447,096.14 | 36,250,423,224.17 | 34,784,847,382.12 | 3,439,022,938.19 | 1,465,575,842.05 |
| Activo Circulante | 264,236,719.09 | 33,362,160,071.43 | 32,015,382,801.23 | 1,611,013,989.29 | 1,346,777,270.20 |
| Efectivo y Equivalentes | 240,209,400.56 | 33,274,361,351.57 | 31,906,290,553.88 | 1,608,280,198.25 | 1,368,070,797.69 |
| Derechos a Recibir Efectivo o Equivalentes | 24,027,318.53 | 87,798,719.86 | 109,092,247.35 | 2,733,791.04 | (21,293,527.49) |
| Derechos a Recibir Bienes o Servicios | | | | | |
| Inventarios | | | | | |
| Almacenes | | | | | |
| Activo No Circulante | 1,709,210,377.05 | 2,888,263,152.74 | 2,769,464,580.89 | 1,828,008,948.90 | 118,798,571.85 |
| Inversiones Financieras a Largo Plazo | 68,005,477.92 | 10,578,717.87 | 29,681,035.23 | 48,903,160.56 | (19,102,317.36) |
| Derechos a Recibir Efectivo o Equivalentes a Largo Plazo | 132,582,484.91 | 1,521,155.89 | 27,588,698.31 | 106,514,942.49 | (26,067,542.42) |
| Bienes Inmuebles, Infraestructura y Construcciones en Proceso | 871,339,967.65 | | | 871,339,967.65 | |
| Bienes Muebles | 239,686,745.04 | 12,224,832.94 | 2,392,788.94 | 249,518,789.04 | 9,832,044.00 |
| Activos Intangibles | 1,818,313.57 | 4,579.91 | 4,579.91 | 1,818,313.57 | |
| Depreciación, Deterioro y Amortización Acumulada de Bienes | | | | | |
| Activos Diferidos | 395,777,387.96 | 2,863,933,866.13 | 2,709,797,478.50 | 549,913,775.59 | 154,136,387.63 |
| Otros Activos no Circulantes | | | | | |

9.- Fideicomisos, Mandatos y Análogos

| CONCEPTO | VENCIMIENTO (DÍAS) | 2019 | 2018 |
|--|--------------------|-------------------------|-------------------------|
| Fideicomiso Mandatos y Contratos Análogos | | | |
| Fondos de Apoyo al Programa Estatal (FOAPES) | ≤ 365 | \$ 2,530,613.51 | \$ 2,482,823.66 |
| Programa Escuelas de Calidad (PEC) | ≤ 365 | 15,168.50 | 1,970,802.06 |
| Programa de Becas Nacionales para la Educación Superior (MANUTENCION) | ≤ 365 | 35,069,048.91 | 61,526,837.50 |
| Programa Especial de Financiamiento a la Vivienda para el Magisterio del Estado de Chiapas (FOVIMCHIS) | ≤ 365 | 11,288,329.64 | 2,025,014.70 |
| | Suma | \$ 48,903,160.56 | \$ 68,005,477.92 |

10.- Reporte de la Recaudación

(No Aplica)

11.- Información sobre la Deuda y el Reporte Analítico de la Deuda

(No Aplica)

12.- Calificaciones Otorgadas

(No Aplica)

13.- Proceso de Mejora

a) Principales Políticas de Control Interno

- Manual de Procedimientos: Nos indica los procedimientos que debemos seguir de forma ordenada en el desarrollo de las actividades; evitando duplicidad de esfuerzos.
- Ley General de Contabilidad Gubernamental (LGCG): Nos establece los criterios generales que rigen la contabilidad gubernamental y la emisión de información financiera, incluyendo la presupuestaria y programática en forma razonable y transparente.
- Normatividad Contable: Tiene por objeto efectuar el registro contable de los recursos públicos y la preparación de informes financieros de forma armonizada, que dan transparencia para la interpretación, evaluación, fiscalización y entrega de informes; regulando las operaciones contables.
- Normas Presupuestarias: Nos indica cómo se ejecuta el gasto público, administrándolo con eficiencia, eficacia, economía, transparencia y honradez, para rendir cuentas de los recursos públicos, así mismo contribuir a fortalecer la armonización presupuestaria y contable.

b) Medidas de Desempeño Financiero, Metas y Alcance

1.- Se continúa trabajando en el cambio trascendental que es el proceso de armonización contable para atender en tiempo y forma el nuevo esquema de la contabilidad gubernamental, y generando así los beneficios en materia de información financiera, transparencia y rendición de cuentas.

14.- Información por Segmentos

(No Aplica)

15.- Eventos Posteriores al Cierre

(No Aplica)

16.- Partes Relacionadas

“No existen partes relacionadas que pudieran ejercer influencia significativa sobre la toma de decisiones financieras y operativas”

17.- Responsabilidad sobre la Presentación Razonable de la Información Contable

“Bajo protesta de decir verdad declaramos que los Estados Financieros y sus Notas, son razonablemente correctos y son responsabilidad del emisor”

EDUCACIÓN ESTATAL
SISTEMA CONTABLE 2019
ESTADO ANALÍTICO DE INGRESOS/CON RECURSOS DEL EJERCICIO
DEL 1o. DE ENERO AL 31 DE DICIEMBRE DE 2019

Página 1 de 1

Fecha:

18/02/2020

| RUBRO DE INGRESOS | INGRESO | | | | | DIFERENCIA |
|---|-------------|----------------------------|-------------|-------------|---------------------|------------------------|
| | ESTIMADO | AMPLIACIONES Y REDUCCIONES | MODIFICADO | DEVENGADO | RECAUDADO | (RECAUDADO - ESTIMADO) |
| Impuestos | 0.00 | 0.00 | 0.00 | 0.00 | 0.00 | 0.00 |
| Cuotas y Aportaciones de Seguridad Social | 0.00 | 0.00 | 0.00 | 0.00 | 0.00 | 0.00 |
| Contribuciones de Mejoras | 0.00 | 0.00 | 0.00 | 0.00 | 0.00 | 0.00 |
| Derechos | 0.00 | 0.00 | 0.00 | 0.00 | 0.00 | 0.00 |
| Productos | 0.00 | 0.00 | 0.00 | 0.00 | 0.00 | 0.00 |
| Aprovechamientos | 0.00 | 0.00 | 0.00 | 0.00 | 0.00 | 0.00 |
| Ingresos por Venta de Bienes, Prestación de Servicios y Otros Ingresos | 0.00 | 0.00 | 0.00 | 0.00 | 0.00 | 0.00 |
| Participaciones, Aportaciones, Convenios, Incentivos Derivados de la Colaboración Fiscal y Fondos Distintos de Aportaciones | 0.00 | 0.00 | 0.00 | 0.00 | 0.00 | 0.00 |
| Transferencias, Asignaciones, Subsidios y Subvenciones, y Pensiones y Jubilaciones | 0.00 | 0.00 | 0.00 | 0.00 | 0.00 | 0.00 |
| Ingresos Derivados de Financiamientos | 0.00 | 0.00 | 0.00 | 0.00 | 0.00 | 0.00 |
| Total | 0.00 | 0.00 | 0.00 | 0.00 | 0.00 | 0.00 |
| | | | | | Ingresos Excedentes | 0.00 |

| RUBRO DE INGRESOS | INGRESO | | | | | DIFERENCIA |
|---|-------------|----------------------------|-------------|-------------|---------------------|------------------------|
| | ESTIMADO | AMPLIACIONES Y REDUCCIONES | MODIFICADO | DEVENGADO | RECAUDADO | (RECAUDADO - ESTIMADO) |
| Ingresos del Poder Ejecutivo Federal o Estatal y de los Municipios | 0.00 | 0.00 | 0.00 | 0.00 | 0.00 | 0.00 |
| Impuestos | 0.00 | 0.00 | 0.00 | 0.00 | 0.00 | 0.00 |
| Cuotas y Aportaciones de Seguridad Social | 0.00 | 0.00 | 0.00 | 0.00 | 0.00 | 0.00 |
| Contribuciones de Mejoras | 0.00 | 0.00 | 0.00 | 0.00 | 0.00 | 0.00 |
| Derechos | 0.00 | 0.00 | 0.00 | 0.00 | 0.00 | 0.00 |
| Productos | 0.00 | 0.00 | 0.00 | 0.00 | 0.00 | 0.00 |
| Aprovechamientos | 0.00 | 0.00 | 0.00 | 0.00 | 0.00 | 0.00 |
| Participaciones, Aportaciones, Convenios, Incentivos Derivados de la Colaboración Fiscal y Fondos Distintos de Aportaciones | 0.00 | 0.00 | 0.00 | 0.00 | 0.00 | 0.00 |
| Transferencias, Asignaciones, Subsidios y Subvenciones, y Pensiones y Jubilaciones | 0.00 | 0.00 | 0.00 | 0.00 | 0.00 | 0.00 |
| Ingresos de los Entes públicos de los Poderes Legislativo y Judicial, de los Órganos Autónomos y del Sector Paraestatal o Paramunicipal, así como de las Empresas Productivas del Estado | 0.00 | 0.00 | 0.00 | 0.00 | 0.00 | 0.00 |
| Cuotas y Aportaciones de Seguridad Social | 0.00 | 0.00 | 0.00 | 0.00 | 0.00 | 0.00 |
| Productos | 0.00 | 0.00 | 0.00 | 0.00 | 0.00 | 0.00 |
| Ingresos por Venta de Bienes, Prestación de Servicios y Otros Ingresos | 0.00 | 0.00 | 0.00 | 0.00 | 0.00 | 0.00 |
| Transferencias, Asignaciones, Subsidios y Subvenciones, y Pensiones y Jubilaciones | 0.00 | 0.00 | 0.00 | 0.00 | 0.00 | 0.00 |
| Ingresos Derivados de Financiamiento | 0.00 | 0.00 | 0.00 | 0.00 | 0.00 | 0.00 |
| Ingresos Derivados de Financiamientos | 0.00 | 0.00 | 0.00 | 0.00 | 0.00 | 0.00 |
| Total | 0.00 | 0.00 | 0.00 | 0.00 | 0.00 | 0.00 |
| | | | | | Ingresos Excedentes | 0.00 |

NO APLICA

ESTADO ANALÍTICO DEL EJERCICIO DEL PRESUPUESTO DE EGRESOS CLASIFICACIÓN POR OBJETO DEL GASTO
(CAPITULOS Y CONCEPTOS)
DEL 1 DE ENERO AL 31 DE DICIEMBRE DE 2019

(Pesos)

RPA-1

| CAPG | CG | DESCRIPCIÓN | PRESUPUESTO DE EGRESOS | | | | | SUBEJERCICIO |
|-------------|------|--|--------------------------|-------------------------------|--------------------------|--------------------------|--------------------------|-----------------------|
| | | | APROBADO | AMPLIACIONES - REDUCCIONES | MODIFICADO | DEVENGADO | PAGADO | |
| 1000 | | Servicios Personales. | 10,548,106,847.12 | 360,418,933.70 | 10,908,525,780.82 | 10,222,222,878.83 | 10,150,136,198.24 | 686,302,901.99 |
| | 1100 | Remuneraciones al Personal de Carácter Permanente. | 4,742,149,766.10 | -185,486,236.32 | 4,556,663,529.78 | 4,429,434,823.42 | 4,428,273,640.74 | 127,228,706.36 |
| | 1200 | Remuneraciones al Personal de Carácter Transitorio. | 25,923,979.09 | 389,789,857.59 | 415,713,836.68 | 398,309,915.88 | 332,499,145.36 | 17,403,920.80 |
| | 1300 | Remuneraciones Adicionales y Especiales. | 1,909,935,975.60 | 76,865,852.92 | 1,986,801,828.52 | 1,829,351,602.92 | 1,829,147,887.57 | 157,450,225.60 |
| | 1400 | Seguridad Social. | 1,581,227,117.74 | 8,975,045.33 | 1,590,202,163.07 | 1,413,659,195.74 | 1,409,051,490.11 | 176,542,967.33 |
| | 1500 | Otras Prestaciones Sociales y Económicas. | 1,380,670,642.01 | 85,235,308.90 | 1,465,905,950.91 | 1,335,834,235.59 | 1,335,815,779.89 | 130,071,715.32 |
| | 1700 | Pago de Estímulos a Servidores Públicos. | 908,199,366.58 | -14,960,894.72 | 893,238,471.86 | 815,633,105.28 | 815,348,254.57 | 77,605,366.58 |
| 2000 | | Materiales y Suministros. | 12,563,998.54 | 13,886,150.88 | 26,450,149.42 | 23,486,685.44 | 22,334,749.38 | 2,963,463.98 |
| | 2100 | Materiales de Administración, Emisión de Documentos y Artículos Oficiales. | 5,666,370.52 | 11,132,601.73 | 16,798,972.25 | 14,674,839.88 | 14,580,033.03 | 2,124,132.37 |
| | 2200 | Alimentos y Utensilios. | 3,200,007.47 | 949,452.02 | 4,149,459.49 | 3,926,021.96 | 3,407,161.75 | 223,437.53 |
| | 2300 | Materias Primas y Materiales de Producción y Comercialización | 1,508.15 | 0.00 | 1,508.15 | 1,464.98 | 1,464.98 | 43.17 |
| | 2400 | Materiales y Artículos de Construcción y de Reparación. | 282,968.17 | 49,698.62 | 332,666.79 | 260,827.76 | 259,258.40 | 71,839.03 |
| | 2500 | Productos Químicos, Farmacéuticos y de Laboratorio. | 410,464.06 | -273,025.54 | 137,438.52 | 97,289.30 | 96,670.62 | 40,149.22 |
| | 2600 | Combustibles, Lubricantes y Aditivos. | 2,728,932.41 | 1,458,386.18 | 4,187,318.59 | 3,752,758.78 | 3,216,986.04 | 434,559.81 |
| | 2700 | Vestuario, Blancos, Prendas de Protección y Artículos Deportivos. | 46,104.29 | 362,233.47 | 408,337.76 | 397,366.16 | 397,366.16 | 10,971.60 |
| | 2900 | Herramientas, Refacciones y Accesorios Menores. | 227,643.47 | 206,804.40 | 434,447.87 | 376,116.62 | 375,808.40 | 58,331.25 |
| 3000 | | Servicios Generales. | 245,942,639.61 | 204,014,945.27 | 449,957,584.88 | 436,835,419.91 | 361,417,465.93 | 13,122,164.97 |
| | 3100 | Servicios Básicos. | 23,369,245.22 | 18,527,518.68 | 41,896,763.90 | 38,635,340.53 | 35,210,557.71 | 3,261,423.37 |
| | 3200 | Servicios de Arrendamiento. | 11,166,741.65 | 537,475.19 | 11,704,216.84 | 11,202,335.53 | 10,616,643.72 | 501,881.31 |
| | 3300 | Servicios Profesionales, Científicos, Técnicos y Otros Servicios. | 14,515,905.38 | 21,145,639.25 | 35,661,544.63 | 34,048,086.79 | 28,532,631.81 | 1,613,457.84 |
| | 3400 | Servicios Financieros, Bancarios y Comerciales. | 296,353.01 | 325,579.61 | 621,932.62 | 593,939.25 | 502,938.41 | 27,993.37 |
| | 3500 | Servicios de Instalación, Reparación, Mantenimiento y Conservación. | 4,652,291.36 | 304,688.89 | 4,956,980.25 | 4,087,883.36 | 3,355,721.75 | 869,096.89 |
| | 3600 | Servicios de Comunicación Social y Publicidad. | 364,386.82 | 1,835,898.02 | 2,200,284.84 | 2,139,967.59 | 2,132,427.59 | 60,317.25 |
| | 3700 | Servicios de Traslado y Viáticos. | 7,537,874.27 | 4,726,976.01 | 12,264,850.28 | 8,006,715.07 | 8,006,715.07 | 4,258,135.21 |
| | 3800 | Servicios Oficiales. | 4,859,071.81 | 27,433,333.98 | 32,292,405.79 | 31,517,066.59 | 30,564,337.29 | 775,339.20 |
| | 3900 | Otros Servicios Generales. | 179,180,770.09 | 129,177,835.64 | 308,358,605.73 | 306,604,085.20 | 242,495,492.58 | 1,754,520.53 |



GOBIERNO DEL ESTADO DE CHIAPAS

RAMO O DEPENDENCIA: Educación Estatal

ESTADO ANALÍTICO DEL EJERCICIO DEL PRESUPUESTO DE EGRESOS CLASIFICACIÓN POR OBJETO DEL GASTO
(CAPITULOS Y CONCEPTOS)

DEL 1 DE ENERO AL 31 DE DICIEMBRE DE 2019

(Pesos)

RPA-1

| CAPG | CG | DESCRIPCIÓN | PRESUPUESTO DE EGRESOS | | | | | SUBEJERCICIO |
|-------------------------|------|--|--------------------------|-------------------------------|--------------------------|--------------------------|--------------------------|-----------------------|
| | | | APROBADO | AMPLIACIONES - REDUCCIONES | MODIFICADO | DEVENGADO | PAGADO | |
| 4000 | | Transferencias, Asignaciones, Subsidios y Otras Ayudas. | 127,529,154.97 | 832,917,689.65 | 960,446,844.62 | 938,474,405.34 | 729,585,770.03 | 21,972,439.28 |
| | 4100 | Transferencias Internas y Asignaciones al Sector Público. | 31,145,232.42 | -31,145,232.42 | 0.00 | 0.00 | 0.00 | 0.00 |
| | 4300 | Subsidios y Subvenciones. | 169,080.50 | 47,771,928.14 | 47,941,008.64 | 39,448,313.90 | 39,302,768.31 | 8,492,694.74 |
| | 4400 | Ayudas Sociales. | 73,123,750.97 | 833,566,526.11 | 906,690,277.08 | 893,210,532.54 | 684,467,442.82 | 13,479,744.54 |
| | 4500 | Pensiones y Jubilaciones. | 23,091,091.08 | -17,275,532.18 | 5,815,558.90 | 5,815,558.90 | 5,815,558.90 | 0.00 |
| 5000 | | Bienes Muebles, Inmuebles e Intangibles. | 9,073,451.84 | 1,972,312.83 | 11,045,764.67 | 10,633,798.05 | 0.00 | 411,966.62 |
| | 5100 | Mobiliario y Equipo de Administración. | 7,861,081.10 | -6,923,273.70 | 937,807.40 | 797,174.14 | 0.00 | 140,633.26 |
| | 5200 | Mobiliario y Equipo Educativo y Recreativo. | 523,756.92 | 9,579,200.44 | 10,102,957.36 | 9,832,044.00 | 0.00 | 270,913.36 |
| | 5600 | Maquinaria, Otros Equipos y Herramientas. | 688,613.82 | -688,613.82 | 0.00 | 0.00 | 0.00 | 0.00 |
| | 5900 | Activos Intangibles. | 0.00 | 4,999.91 | 4,999.91 | 4,579.91 | 0.00 | 420.00 |
| 7000 | | Inversiones Financieras y Otras Provisiones. | 62,400,000.00 | -62,400,000.00 | 0.00 | 0.00 | 0.00 | 0.00 |
| | 7500 | Inversiones en Fideicomisos, Mandatos y Otros Análogos. | 45,000,000.00 | -45,000,000.00 | 0.00 | 0.00 | 0.00 | 0.00 |
| | 7900 | Provisiones para Contingencias y Otras Erogaciones Especiales. | 17,400,000.00 | -17,400,000.00 | 0.00 | 0.00 | 0.00 | 0.00 |
| 9000 | | Deuda Pública. | 0.00 | 64,767,719.61 | 64,767,719.61 | 64,643,785.42 | 47,049,742.56 | 123,934.19 |
| | 9900 | Adeudos de Ejercicios Fiscales Anteriores (ADEFAS). | 0.00 | 64,767,719.61 | 64,767,719.61 | 64,643,785.42 | 47,049,742.56 | 123,934.19 |
| TOTAL DEL GASTO: | | | 11,005,616,092.08 | 1,415,577,751.94 | 12,421,193,844.02 | 11,696,296,972.99 | 11,310,523,926.14 | 724,896,871.03 |



GOBIERNO DEL ESTADO DE CHIAPAS

RAMO O DEPENDENCIA: Educación Estatal

ESTADO ANALÍTICO DEL EJERCICIO DEL PRESUPUESTO DE EGRESOS CLASIFICACIÓN ECONÓMICA POR TIPO
DE GASTO
DEL 1 DE ENERO AL 31 DE DICIEMBRE DE 2019

(Pesos)

RPA-2

| CONCEPTO | PRESUPUESTO DE EGRESOS | | | | | SUBEJERCICIO |
|--|--------------------------|-------------------------------|--------------------------|--------------------------|--------------------------|-----------------------|
| | APROBADO | AMPLIACIONES - REDUCCIONES | MODIFICADO | DEVENGADO | PAGADO | |
| GASTO CORRIENTE | 10,925,331,549.16 | 1,475,880,971.29 | 12,401,212,520.45 | 11,676,727,616.04 | 11,304,708,367.24 | 724,484,904.41 |
| GASTO DE CAPITAL | 57,193,451.84 | -43,027,687.17 | 14,165,764.67 | 13,753,798.05 | 0.00 | 411,966.62 |
| AMORTIZACIÓN DE LA DEUDA Y DISMINUCIÓN DE PASIVOS | 0.00 | 0.00 | 0.00 | 0.00 | 0.00 | 0.00 |
| PENSIONES Y JUBILACIONES | 23,091,091.08 | -17,275,532.18 | 5,815,558.90 | 5,815,558.90 | 5,815,558.90 | 0.00 |
| PARTICIPACIONES | 0.00 | 0.00 | 0.00 | 0.00 | 0.00 | 0.00 |
| TOTAL DEL GASTO: | 11,005,616,092.08 | 1,415,577,751.94 | 12,421,193,844.02 | 11,696,296,972.99 | 11,310,523,926.14 | 724,896,871.03 |



GOBIERNO CONSTITUCIONAL DEL ESTADO DE CHIAPAS
RAMO O DEPENDENCIA: Educación Estatal
ESTADO ANALÍTICO DEL EJERCICIO DEL PRESUPUESTO DE EGRESOS EN CLASIFICACIÓN
ADMINISTRATIVA/ORGANISMO
DEL 1 DE ENERO AL 31 DE DICIEMBRE DE 2019
(Pesos)

RPA-3

| CONCEPTO | PRESUPUESTO DE EGRESOS | | | | | SUBEJERCICIO |
|------------------------|--------------------------|-------------------------------|--------------------------|--------------------------|--------------------------|-----------------------|
| | APROBADO | AMPLIACIONES - REDUCCIONES | MODIFICADO | DEVENGADO | PAGADO | |
| TOTAL | 11,005,616,092.08 | 1,415,577,751.94 | 12,421,193,844.02 | 11,696,296,972.99 | 11,310,523,926.14 | 724,896,871.03 |
| PODER EJECUTIVO | 11,005,616,092.08 | 1,415,577,751.94 | 12,421,193,844.02 | 11,696,296,972.99 | 11,310,523,926.14 | 724,896,871.03 |
| Educación Estatal | 11,005,616,092.08 | 1,415,577,751.94 | 12,421,193,844.02 | 11,696,296,972.99 | 11,310,523,926.14 | 724,896,871.03 |



GOBIERNO CONSTITUCIONAL DEL ESTADO DE CHIAPAS
RAMO O DEPENDENCIA: Educación Estatal
ESTADO ANALÍTICO DEL EJERCICIO DEL PRESUPUESTO DE EGRESOS EN CLASIFICACIÓN
ADMINISTRATIVA/ENTIDADES
DEL 1 DE ENERO AL 31 DE DICIEMBRE DE 2019

(Pesos)

RPA-5

| CONCEPTO | PRESUPUESTO DE EGRESOS | | | | | SUBEJERCICIO |
|---|------------------------|-------------------------------|------------|-----------|--------|--------------|
| | APROBADO | AMPLIACIONES - REDUCCIONES | MODIFICADO | DEVENGADO | PAGADO | |
| ENTIDADES PARAESTATALES Y FIDEICOMISOS NO EMPRESARIALES Y NO FINANCIEROS | NO APLICA | | | | | |
| INSTITUCIONES PÚBLICAS DE SEGURIDAD SOCIAL | NO APLICA | | | | | |
| ENTIDADES PARAESTATALES EMPRESARIALES NO FINANCIERAS CON PARTICIPACION ESTATAL MAYORITARIA | NO APLICA | | | | | |



GOBIERNO DEL ESTADO DE CHIAPAS

RAMO O DEPENDENCIA: Educación Estatal

ESTADO ANALÍTICO DEL EJERCICIO DEL PRESUPUESTO DE EGRESOS CLASIFICACIÓN FUNCIONAL (FINALIDAD Y FUNCIÓN)

DEL 1 DE ENERO AL 31 DE diciembre DE 2019

(Pesos)

RPA-6

| FI | FU | CONCEPTO | EGRESOS | | | | | SUB EJERCICIO |
|-------------------------|-----|--|--------------------------|-------------------------------|--------------------------|--------------------------|--------------------------|-----------------------|
| | | | APROBADO | AMPLIACIONES - REDUCCIONES | MODIFICADO | DEVENGADO | PAGADO | |
| 2 | | Desarrollo Social | 11,005,616,092.08 | 1,350,810,032.33 | 12,356,426,124.41 | 11,631,653,187.57 | 11,263,474,183.58 | 724,772,936.84 |
| | 2.5 | Educación | 11,005,616,092.08 | 1,350,810,032.33 | 12,356,426,124.41 | 11,631,653,187.57 | 11,263,474,183.58 | 724,772,936.84 |
| 4 | | Otras no Clasificadas en Funciones Anteriores | 0.00 | 64,767,719.61 | 64,767,719.61 | 64,643,785.42 | 47,049,742.56 | 123,934.19 |
| | 4.4 | ADEFAS | 0.00 | 64,767,719.61 | 64,767,719.61 | 64,643,785.42 | 47,049,742.56 | 123,934.19 |
| TOTAL DEL GASTO: | | | 11,005,616,092.08 | 1,415,577,751.94 | 12,421,193,844.02 | 11,696,296,972.99 | 11,310,523,926.14 | 724,896,871.03 |

EDUCACIÓN ESTATAL

SISTEMA CONTABLE 2019

ENDEUDAMIENTO NETO

DEL 1o. DE ENERO AL 31 DE DICIEMBRE DE 2019

Página 1 de 1

Fecha:

18/02/2020

| IDENTIFICACIÓN DE CRÉDITO O INSTRUMENTO | CONTRATACIÓN/ COLOCACIÓN | AMORTIZACIÓN | ENDEUDAMIENTO NETO |
|---|--------------------------|--------------|--------------------|
| CRÉDITOS BANCARIOS | | | |

TOTAL CRÉDITOS BANCARIOS

OTROS INSTRUMENTOS DE DEUDA

NO APLICA

TOTAL OTROS INSTRUMENTOS DE DEUDA

TOTAL

EDUCACIÓN ESTATAL

SISTEMA CONTABLE 2019

INTERESES DE LA DEUDA

DEL 1o. DE ENERO AL 31 DE DICIEMBRE DE 2019

Fecha:

Página 1 de 1

18/02/2020

| IDENTIFICACIÓN DE CRÉDITO O INSTRUMENTO | DEVENGADO | PAGADO |
|---|-----------|--------|
| CRÉDITOS BANCARIOS | | |

TOTAL DE INTERESES DE CRÉDITOS BANCARIOS

| |
|-----------------------------|
| OTROS INSTRUMENTOS DE DEUDA |
|-----------------------------|

TOTAL DE INTERESES DE OTROS INSTRUMENTOS DE DEUDA

TOTAL

NO APLICA



GOBIERNO DEL ESTADO DE CHIAPAS
RAMO O DEPENDENCIA: Educación Estatal
GASTO POR CATEGORÍA PROGRAMÁTICA
DEL 1 DE ENERO AL 31 DE DICIEMBRE DE 2019
(Pesos)

RPA-7

| CONCEPTO | PRESUPUESTO DE EGRESOS | | | | | SUB EJERCICIO |
|--|--------------------------|----------------------------------|--------------------------|--------------------------|--------------------------|-----------------------|
| | APROBADO | AMPLIACIONES - REDUCCIONES | MODIFICADO | DEVENGADO | PAGADO | |
| Programas | 11,005,616,092.08 | 1,350,810,032.33 | 12,356,426,124.41 | 11,631,653,187.57 | 11,263,474,183.58 | 724,772,936.84 |
| Subsidios: Sector Social y Privado o Entidades Federativas y Municipios | 0.00 | 0.00 | 0.00 | 0.00 | 0.00 | 0.00 |
| Otros Subsidios | 0.00 | 0.00 | 0.00 | 0.00 | 0.00 | 0.00 |
| Sujetos a Reglas de Operación | 0.00 | 0.00 | 0.00 | 0.00 | 0.00 | 0.00 |
| Desempeño de las Funciones | 11,005,616,092.08 | 1,350,810,032.33 | 12,356,426,124.41 | 11,631,653,187.57 | 11,263,474,183.58 | 724,772,936.84 |
| Específicos | 0.00 | 0.00 | 0.00 | 0.00 | 0.00 | 0.00 |
| Funciones de las Fuerzas Armadas (Únicamente Gobierno Federal) | 0.00 | 0.00 | 0.00 | 0.00 | 0.00 | 0.00 |
| Planeación, seguimiento y evaluación de políticas públicas | 0.00 | 0.00 | 0.00 | 0.00 | 0.00 | 0.00 |
| Prestación de Servicios Públicos | 11,005,616,092.08 | 1,350,810,032.33 | 12,356,426,124.41 | 11,631,653,187.57 | 11,263,474,183.58 | 724,772,936.84 |
| Promoción y fomento | 0.00 | 0.00 | 0.00 | 0.00 | 0.00 | 0.00 |
| Provisión de Bienes Públicos | 0.00 | 0.00 | 0.00 | 0.00 | 0.00 | 0.00 |
| Proyectos de inversión | 0.00 | 0.00 | 0.00 | 0.00 | 0.00 | 0.00 |
| Regulación y supervisión | 0.00 | 0.00 | 0.00 | 0.00 | 0.00 | 0.00 |
| Administrativos y de Apoyo | 0.00 | 0.00 | 0.00 | 0.00 | 0.00 | 0.00 |
| Apoyo a la función pública y al mejoramiento de la gestión | 0.00 | 0.00 | 0.00 | 0.00 | 0.00 | 0.00 |
| Apoyo al proceso presupuestario y para mejorar la eficiencia institucional | 0.00 | 0.00 | 0.00 | 0.00 | 0.00 | 0.00 |
| Operaciones ajenas | 0.00 | 0.00 | 0.00 | 0.00 | 0.00 | 0.00 |
| Compromisos | 0.00 | 0.00 | 0.00 | 0.00 | 0.00 | 0.00 |
| Desastres Naturales | 0.00 | 0.00 | 0.00 | 0.00 | 0.00 | 0.00 |
| Obligaciones de cumplimiento de resolución jurisdiccional | 0.00 | 0.00 | 0.00 | 0.00 | 0.00 | 0.00 |
| Obligaciones | 0.00 | 0.00 | 0.00 | 0.00 | 0.00 | 0.00 |
| Aportaciones a fondos de estabilización | 0.00 | 0.00 | 0.00 | 0.00 | 0.00 | 0.00 |
| Aportaciones a fondos de inversión y reestructura de pensiones | 0.00 | 0.00 | 0.00 | 0.00 | 0.00 | 0.00 |
| Aportaciones a la seguridad social | 0.00 | 0.00 | 0.00 | 0.00 | 0.00 | 0.00 |
| Pensiones y jubilaciones | 0.00 | 0.00 | 0.00 | 0.00 | 0.00 | 0.00 |
| Programas de Gasto Federalizado (Gobierno Federal) | 0.00 | 0.00 | 0.00 | 0.00 | 0.00 | 0.00 |
| Gasto Federalizado | 0.00 | 0.00 | 0.00 | 0.00 | 0.00 | 0.00 |
| Participaciones a entidades federativas y municipios | 0.00 | 0.00 | 0.00 | 0.00 | 0.00 | 0.00 |
| Costo financiero, deuda o apoyos a deudores y ahorradores de la banca | 0.00 | 0.00 | 0.00 | 0.00 | 0.00 | 0.00 |
| Adeudos de ejercicios fiscales anteriores | 0.00 | 64,767,719.61 | 64,767,719.61 | 64,643,785.42 | 47,049,742.56 | 123,934.19 |
| | 0.00 | 64,767,719.61 | 64,767,719.61 | 64,643,785.42 | 47,049,742.56 | 123,934.19 |
| TOTAL DEL GASTO: | 11,005,616,092.08 | 1,415,577,751.94 | 12,421,193,844.02 | 11,696,296,972.99 | 11,310,523,926.14 | 724,896,871.03 |



**GOBIERNO CONSTITUCIONAL DEL ESTADO DE CHIAPAS
SECRETARÍA DE EDUCACIÓN ESTATAL**

**PROGRAMAS Y PROYECTOS DE INVERSIÓN
DEL 1 DE ENERO AL 31 DE DICIEMBRE DEL 2019**

| PP | PROGRAMA PRESUPUESTARIO / PROYECTO ESTRATÉGICO | MUNICIPIO / COBERTURA | PRESUPUESTO DE EGRESOS | | | | AVANCE % DEVENGADO/ MODIFICADO |
|----|--|-----------------------|------------------------|------------|-----------|--------|--------------------------------------|
| | | | APROBADO | MODIFICADO | DEVENGADO | PAGADO | |

NO APLICA

INDICADORES DE RESULTADOS

Organismo Público: Educación Estatal

Página 1 de 6

| SUBFUNCIÓN / TIPO DE PROYECTO | UNIDAD DE MEDIDA | METAS | | | | PRESUPUESTO APROBADO (PESOS) | PRESUPUESTO MODIFICADO (PESOS) | PRESUPUESTO DEVENGADO (PESOS) | BENEFICIARIOS | | | | |
|--|------------------|----------------|--------------|--------------------|-------------------------|------------------------------|--------------------------------|-------------------------------|-------------------|-------------------|--------|--------|---------|
| | | PROGRAM. ANUAL | MODIF. ANUAL | ALCANZ. AL PERIODO | % CUMPLIM./ MODIF. | | | | MUNICIPIO | LOCALIDAD | MUJER | HOMBRE | PERSONA |
| EDUCACIÓN | | | | | | | | | | | | | |
| EDUCACIÓN BÁSICA | | | | | 8 366 250 089.23 | 8 809 730 744.97 | 8 399 258 990.83 | | | | | | |
| PROYECTOS INSTITUCIONALES: | | | | | | | | | | | | | |
| EDUCACIÓN PREESCOLAR GENERAL | | | | | | | | | | | | | |
| Atención a alumnos de educación preescolar 2018-2019 | Atención | 62 469.00 | 62 469.00 | 62 469.00 | 100.00 | 1 263 776 773.99 | 1 385 318 878.56 | 1 308 619 751.70 | Cobertura Estatal | Cobertura Estatal | 33 437 | 31 218 | 64 655 |
| Proceso de inscripción de los alumnos en edad de preescolar | Proceso | 1.00 | 1.00 | 1.00 | 100.00 | | | | | | | | |
| EDUCACIÓN PARA TODOS PREESCOLAR | | | | | | | | | | | | | |
| Atención a alumnos de educación para todos preescolar 2018-2019 | Atención | 10 842.00 | 10 842.00 | 10 842.00 | 100.00 | 142 257 838.00 | 164 514 539.89 | 162 358 174.99 | Cobertura Estatal | Cobertura Estatal | 5 730 | 5 529 | 11 259 |
| Proceso de inscripción de alumnos en edad preescolar | Proceso | 1.00 | 1.00 | 1.00 | 100.00 | | | | | | | | |
| CENTRO DE DESARROLLO INFANTIL "JUAN JACOBO ROSSEAU" | | | | | | | | | | | | | |
| Atención de educación inicial y preescolar a niños de edad de 45 días a 5 años 11 meses de edad | Alumno | 226.00 | 226.00 | 226.00 | 100.00 | 9 245 190.61 | 10 216 201.42 | 9 029 126.86 | Tuxtla Gutiérrez | Tuxtla Gutiérrez | 220 | 213 | 433 |
| Proceso de inscripción de hijos de padres y madres trabajadores de las dependencias de la unidad administrativa | Proceso | 1.00 | 1.00 | 1.00 | 100.00 | | | | | | | | |
| CENTRO DE DESARROLLO INFANTIL 2 "MATZA" | | | | | | | | | | | | | |
| Atención de educación inicial y preescolar a niños de edad de 45 días a 5 años 11 meses de edad | Atención | 143.00 | 143.00 | 143.00 | 100.00 | 6 248 432.08 | 6 570 660.81 | 6 184 860.38 | Tuxtla Gutiérrez | Tuxtla Gutiérrez | 105 | 70 | 175 |
| Proceso de inscripción de hijos de padres y madres trabajadores | Proceso | 1.00 | 1.00 | 1.00 | 100.00 | | | | | | | | |
| EDUCACIÓN PRIMARIA GENERAL | | | | | | | | | | | | | |
| Atención de alumnos de educación primaria | Atención | 109 990.00 | 109 990.00 | 110 502.00 | 100.47 | 2 042 650 391.01 | 2 104 958 491.07 | 1 996 825 051.72 | Cobertura Estatal | Cobertura Estatal | 57 085 | 57 926 | 115 011 |
| Proceso de inscripción de los alumnos en edad de primaria | Proceso | 1.00 | 1.00 | 1.00 | 100.00 | | | | | | | | |
| EDUCACIÓN PARA TODOS PRIMARIA | | | | | | | | | | | | | |
| Atención de alumnos de educación para todos primaria | Alumno | 23 504.00 | 23 504.00 | 23 504.00 | 100.00 | 321 903 925.87 | 374 571 946.65 | 367 263 266.44 | Cobertura Estatal | Cobertura Estatal | 12 448 | 11 960 | 24 408 |
| Proceso de inscripción de alumnos en edad primaria | Proceso | 1.00 | 1.00 | 1.00 | 100.00 | | | | | | | | |
| EDUCACIÓN SECUNDARIA | | | | | | | | | | | | | |
| Atención de alumnos en educación secundaria | Alumno | 42 367.00 | 42 367.00 | 42 367.00 | 100.00 | 1 228 688 203.57 | 1 211 505 764.69 | 1 107 630 817.08 | Cobertura Estatal | Cobertura Estatal | 21 535 | 22 569 | 44 104 |
| Procesos de inscripción de alumnos en edad secundaria | Proceso | 1.00 | 1.00 | 1.00 | 100.00 | | | | | | | | |
| EDUCACIÓN TELESECUNDARIA | | | | | | | | | | | | | |
| Atención a alumnos de educación telesecundaria (2018-2019) | Atención | 146 930.00 | 146 930.00 | 146 930.00 | 100.00 | 3 350 107 770.38 | 3 551 345 732.38 | 3 440 757 527.11 | Cobertura Estatal | Cobertura Estatal | 73 518 | 79 292 | 152 810 |
| Procesos de inscripción de alumnos en edad telesecundaria | Proceso | 1.00 | 1.00 | 1.00 | 100.00 | | | | | | | | |
| PROGRAMA INTEGRAL DE MANTENIMIENTO DE LA RED EDUSAT | | | | | | | | | | | | | |
| Mantenimiento preventivo y correctivo a equipos de la Red Edusat de escuela de telesecundaria y de educación básica realizados | Mantenimiento | 115.00 | 115.00 | 83.00 | 72.17 | 1 371 563.72 | 728 529.50 | 590 414.55 | Cobertura Estatal | Cobertura Estatal | 7 060 | 7 548 | 14 608 |
| EDUCACIÓN MEDIA SUPERIOR | | | | | 1 633 003 853.94 | 1 900 301 494.14 | 1 777 136 118.89 | | | | | | |
| PROYECTOS INSTITUCIONALES: | | | | | | | | | | | | | |
| TELEBACHILLERATO EN CHIAPAS | | | | | | | | | | | | | |
| Atención a la demanda en educación de telebachillerato | Atención | 10 664.00 | 10 664.00 | 10 664.00 | 100.00 | 213 784 514.54 | 250 974 603.57 | 233 534 574.08 | Cobertura Estatal | Cobertura Estatal | 5 344 | 5 781 | 11 125 |
| Cursos de actualización a docentes de telebachillerato | Curso | 1.00 | 1.00 | 1.00 | 100.00 | | | | | | | | |
| EXÁMEN DE INGRESO Y DIAGNÓSTICO DE EVALUACIÓN AL NIVEL | | | | | | | | | | | | | |
| Aplicación de examen de selección realizado para ingresar al nivel medio | Proceso | 1.00 | 1.00 | 1.00 | 100.00 | 74 694.63 | 74 694.63 | 70 569.43 | Cobertura Estatal | Cobertura Estatal | 7 308 | 7 165 | 14 473 |
| Alumnos que solicitan fichas de participación para el examen de ingreso al nivel medio | Alumno | 15 424.00 | 15 424.00 | 14 473.00 | 93.83 | | | | | | | | |
| Alumnos que logran ingresar al nivel medio | Proceso | 15 424.00 | 15 424.00 | 13 851.00 | 89.80 | | | | | | | | |
| EDUCACIÓN MEDIA SUPERIOR GENERAL | | | | | | | | | | | | | |
| Alumnos de educación media atendidos con educación de calidad | Atención | 42 042.00 | 42 042.00 | 42 042.00 | 100.00 | 1 367 827 109.51 | 1 360 447 551.09 | 1 265 292 018.95 | Cobertura Estatal | Cobertura Estatal | 21 007 | 22 301 | 43 308 |
| PROPUESTA CURRICULAR DE EDUCACIÓN MEDIA | | | | | | | | | | | | | |
| Cursos de formación y actualización realizados para docentes de educación media | Curso | 25.00 | 25.00 | 25.00 | 100.00 | 2 486 355.41 | 2 594 253.81 | 2 016 414.20 | Cobertura Estatal | Cobertura Estatal | 416 | 784 | 1 200 |
| Docentes de educación media con formación y actualización | Maestro | 1 200.00 | 1 200.00 | 1 200.00 | 100.00 | | | | | | | | |
| EDUCACIÓN MEDIA TERMINAL GENERAL | | | | | | | | | | | | | |
| Atención a la demanda en educación media terminal general | Atención | 1 146.00 | 1 146.00 | 1 146.00 | 100.00 | 41 483 314.75 | 50 627 645.56 | 41 631 418.38 | Cobertura Estatal | Cobertura Estatal | 687 | 572 | 1 259 |
| Curso de actualización a docente de educación media terminal general | Curso | 1.00 | 1.00 | 1.00 | 100.00 | | | | | | | | |
| ESCUELA PREPARATORIA MILITARIZADA MIXTA ANGEL ALBINO | | | | | | | | | | | | | |
| Atención otorgada a los alumnos de escuela del nivel preparatoria con la modalidad militarizada mixta | Atención | 1.00 | 1.00 | 1.00 | 100.00 | 2 419 295.34 | 2 539 488.34 | 1 619 081.62 | Cobertura Estatal | Cobertura Estatal | 87 | 123 | 210 |
| Cursos de capacitación a docentes de la preparatoria con modalidad militarizada mixta | Curso | 2.00 | 2.00 | 2.00 | 100.00 | | | | | | | | |
| EDUCAR CON RESPONSABILIDAD AMBIENTAL PARA LAS ESCUELAS DE EDUCACIÓN MEDIA | | | | | | | | | | | | | |
| Reconocimientos otorgados a escuelas de educación media que implementan proyectos de sustentables y prevención de riesgo | Reconocimiento | 200.00 | 200.00 | 0.00 | 0.00 | 4 928 569.76 | 131 538.92 | 129 504.56 | Cobertura Estatal | Cobertura Estatal | 0 | 0 | 0 |

GOBIERNO CONSTITUCIONAL DEL ESTADO DE CHIAPAS
**SECRETARÍA DE HACIENDA
 PRESUPUESTO DE EGRESOS 2019**
**AVANCE DE CUMPLIMIENTO DE INDICADORES ESTRATÉGICOS
 ENERO - DICIEMBRE**
Organismo Público: 2.1.1.1.201 Educación Estatal

Misión

Tiene como propósito esencial implementar políticas educativas con calidad, de crear condiciones que permitan asegurar el acceso de todas las chiapanecas y chiapanecos a una educación de calidad, en el nivel y modalidad que la requieran y en el lugar donde lo demanden, para asegurar la formación de seres humanos con valores, solidarios con sus semejantes, tolerantes, amantes de la paz, con amplias capacidades, aptitudes y destrezas cognitivas para procesar cualquier tipo de información, disminuir los rezagos sociales, mejorar sus capacidades y las condiciones de vida de la población para fortalecer el desarrollo sustentable.

Visión

Contar con un sistema educativo integrado, incluyente, eficaz, eficiente y pertinente, que proporcione un servicio educativo de calidad para el desarrollo social y humano, que propicie la apropiación de conocimientos, habilidades, aptitudes y valores, que eduque para la vida y a lo largo de la vida, fomente la justicia, la libertad, la honestidad, el respeto, la tolerancia y la cultura de paz, garantice el pleno ejercicio de los derechos individuales y colectivos de la población, reconociendo y respetando la diversidad social; y que ubique a la escuela como el centro de su desarrollo.

| COMPORTAMIENTO DEL EJERCICIO DEL GASTO | | | | | Aprobado (A) | Modificado (B) | Devengado (C) | % Devengado C/B |
|---|---|----|-----|---|--------------------------|--------------------------|--------------------------|-----------------|
| Concepto | | | | | | | | |
| Fin | F | SF | SSF | Descripción | | | | |
| | | | | TOTALES | 11,005,616,092.08 | 12,421,193,844.02 | 11,696,296,972.99 | 94.16 |
| 2 | | | | Desarrollo Social | 11,005,616,092.08 | 12,421,193,844.02 | 11,696,296,972.99 | 94.16 |
| | 5 | | | Educación | 11,005,616,092.08 | 12,421,193,844.02 | 11,696,296,972.99 | 94.16 |
| | | 1 | | Educación Básica | 8,366,250,089.23 | 8,809,730,744.97 | 8,399,258,990.83 | 95.34 |
| | | | 1 | Educación Inicial y Preescolar | 1,421,528,234.68 | 1,566,620,280.68 | 1,486,191,913.93 | 94.87 |
| | | | 2 | Educación Primaria | 2,364,554,316.88 | 2,479,530,437.72 | 2,364,088,318.16 | 95.34 |
| | | | 3 | Educación Secundaria | 4,580,167,537.67 | 4,763,580,026.57 | 4,548,978,758.74 | 95.49 |
| | | | 2 | Educación Media Superior | 1,633,003,853.94 | 1,900,301,494.14 | 1,777,136,118.89 | 93.52 |
| | | | 2 | Bachillerato General | 1,591,520,539.19 | 1,849,673,848.58 | 1,735,504,700.51 | 93.83 |
| | | | 3 | Bachillerato Técnico | 41,483,314.75 | 50,627,645.56 | 41,631,418.38 | 82.23 |
| | | | 3 | Educación Superior | 387,599,640.97 | 426,936,252.67 | 341,906,753.22 | 80.08 |
| | | | 1 | Educación Normal | 371,048,358.81 | 410,346,426.16 | 325,370,240.15 | 79.29 |
| | | | 2 | Licenciatura Universitaria | 9,190,801.12 | 9,190,801.12 | 9,190,801.12 | 100.00 |
| | | | 3 | Licenciatura Tecnológica | 7,360,481.04 | 7,399,025.39 | 7,345,711.95 | 99.28 |
| | | | 4 | Posgrado | 2,102,057.35 | 2,104,508.16 | 2,013,190.49 | 95.66 |
| | | | 1 | Posgrado | 2,102,057.35 | 2,104,508.16 | 2,013,190.49 | 95.66 |
| | | | 6 | Otros Servicios Educativos y Actividades Inherentes | 616,660,450.59 | 1,282,120,844.08 | 1,175,981,919.56 | 91.72 |
| | | | 1 | Otros Servicios Educativos y Actividades Inherentes | 616,660,450.59 | 1,282,120,844.08 | 1,175,981,919.56 | 91.72 |

GOBIERNO CONSTITUCIONAL DEL ESTADO DE CHIAPAS
SECRETARÍA DE HACIENDA
PRESUPUESTO DE EGRESOS 2019

AVANCE DE CUMPLIMIENTO DE INDICADORES ESTRATÉGICOS
ENERO - DICIEMBRE

Organismo Público: 2.1.1.1.1.201 Educación Estatal

| Objetivos de Desarrollo Sostenible | |
|------------------------------------|--|
| Clave | Descripción |
| 00 | No existe relación directa. |
| 04 | Garantizar una educación inclusiva, equitativa y de calidad y promover oportunidades de aprendizaje durante toda la vida para todos. |

| Metas de los Objetivos de Desarrollo Sostenible | | |
|---|----------|--|
| ODS | No. Meta | Descripción |
| 04 | | Garantizar una educación inclusiva, equitativa y de calidad y promover oportunidades de aprendizaje durante toda la vida para todos. |
| | 01 | De aquí a 2030, asegurar que todas las niñas y todos los niños terminen la enseñanza primaria y secundaria, que ha de ser gratuita, equitativa y de calidad y producir resultados de aprendizaje pertinentes y efectivos |
| | 02 | De aquí a 2030, asegurar que todas las niñas y todos los niños tengan acceso a servicios de atención y desarrollo en la primera infancia y educación preescolar de calidad, a fin de que estén preparados para la enseñanza primaria |
| | 03 | De aquí a 2030, asegurar el acceso igualitario de todos los hombres y las mujeres a una formación técnica, profesional y superior de calidad, incluida la enseñanza universitaria |
| | 10 | De aquí a 2030, aumentar considerablemente la oferta de docentes calificados, incluso mediante la cooperación internacional para la formación de docentes en los países en desarrollo, especialmente los países menos adelantados y los pequeños Estados insulares en desarrollo |

| Objetivos del Plan Nacional | | |
|-----------------------------|----------|---|
| Eje | Objetivo | Descripción |
| 2 | | Bienestar. |
| | 02 | Garantizar el derecho a la educación laica, gratuita, incluyente, pertinente y de calidad en todos los tipos, niveles y modalidades del Sistema Educativo Nacional y para todas las personas. |

| Objetivos del Plan Estatal | | | | | |
|----------------------------|------|-----------|---|---|---|
| Eje | Tema | Pol. Púb. | Objetivo | Descripción | |
| 3 | 2 | 02 | | Educación, Ciencia y Cultura. | |
| | | | | Educación para todos. | |
| | | | | Atención al abandono escolar en educación básica. | |
| | | | 01 | Disminuir el abandono escolar de los alumnos de educación básica. | |
| | | 03 | 01 | | Atención al abandono escolar en educación media superior. |
| | | | | | Disminuir el abandono escolar en la educación media superior. |
| | | 04 | 01 | | Educación superior de calidad. |
| | | | | | Elevar la calidad de la educación superior. |
| 05 | 01 | | Atención al rezago en infraestructura física educativa. | | |
| | | | Reducir el rezago en la infraestructura física educativa. | | |

GOBIERNO CONSTITUCIONAL DEL ESTADO DE CHIAPAS
SECRETARÍA DE HACIENDA
PRESUPUESTO DE EGRESOS 2019

AVANCE DE CUMPLIMIENTO DE INDICADORES ESTRATÉGICOS
ENERO - DICIEMBRE

Organismo Público: 2.1.1.1.1.201 Educación Estatal

| Estrategias del Plan Estatal | | |
|------------------------------|----------|---|
| Clave Alineación PED | No. Est. | Descripción |
| 320201 | 01 | Incrementar los estímulos que favorecen la economía familiar de los alumnos. |
| | 02 | Mejorar las relaciones interpersonales en el ámbito escolar. |
| | 03 | Elevar el rendimiento escolar de los alumnos. |
| | 04 | Incrementar la oferta educativa en zonas de alta y muy alta marginación. |
| 320301 | 01 | Mejorar el aprovechamiento académico de los alumnos de educación media superior. |
| | 03 | Impulsar la colaboración interinstitucional en materia de atención al abandono escolar. |
| 320401 | 01 | Incrementar la cobertura en educación superior. |
| | 02 | Mejorar la calidad de la oferta educativa. |
| | 03 | Incrementar la absorción en educación superior. |
| 320501 | 01 | Mejorar los procesos de planeación en infraestructura física educativa. |
| | 03 | Disminuir el rezago de mobiliario básico en todos los niveles educativos. |

| Programa Sectorial | | |
|--------------------|------------------|------------------|
| Programa | Clave Alineación | Descripción |
| A | 202320201 | En Construcción. |
| | 202320301 | |
| | 202320401 | |
| | 202320501 | |
| | | |

GOBIERNO CONSTITUCIONAL DEL ESTADO DE CHIAPAS
SECRETARÍA DE HACIENDA
PRESUPUESTO DE EGRESOS 2019

AVANCE DE CUMPLIMIENTO DE INDICADORES ESTRATÉGICOS
ENERO - DICIEMBRE

Organismo Público: 2.1.1.1.1.201 Educación Estatal

| Objetivos Estratégicos | | |
|------------------------|--------------------------|---|
| No. Obj. | Clave Alineación | Descripción |
| 1 | 202320201A 202320501A | Proporcionar Educación Básica Impulsando la Nueva Escuela Chiapaneca que forme a niños y jóvenes atendiendo los enfoques de equidad, interculturalidad, salud y sustentabilidad. |
| 2 | 202320301A | Proporcionar Educación Media a Jóvenes Atendiendo la diversidad del Estado. |
| 3 | 202320401A | Ampliar la oferta educativa a jóvenes de Educación Superior en el Estado y fortalecer la vinculación en el gobierno, sectores productivos y la sociedad chiapaneca en beneficio del desarrollo económico. |

GOBIERNO CONSTITUCIONAL DEL ESTADO DE CHIAPAS
**SECRETARÍA DE HACIENDA
 PRESUPUESTO DE EGRESOS 2019**
**AVANCE DE CUMPLIMIENTO DE INDICADORES ESTRATÉGICOS
 ENERO - DICIEMBRE**
Organismo Público: 2.1.1.1.1.201 Educación Estatal

| Indicadores Estratégicos | | | | | | | | | | | | | | |
|--------------------------|---------|----------------------|------------------|---|--|---------------------------|-------------------|--|--|----------------------|------------------------|------------------------|---------------------|-----------------|
| No. Obj | No. Ind | Tipo y Dimensión | Unidad de Medida | Nombre del Indicador | Descripción Cualitativa (Numerador / Denominador) | Año y Valor de Línea Base | Denominador (A) | Total Numerador | Programado (B) | | | | Avances | |
| | | | | | | | | | Modificado (C) | | | | Efic. del Ejer. D/C | Meta Indic. D/A |
| | | | | | | | | | Alcanzado (D) | | | | | |
| | | | | | | | | | Trimestres | | | | | |
| I | II | III | IV | | | | | | | | | | | |
| 1 | 1 | Estratégico Eficacia | Alumno | Atención a la Demanda en preescolar 2017-2018. | Matrícula en educación preescolar (2017-2018). / Población de 3 a 5 años de edad. | 2018 70,957.00 | 329,068.00 | 70,957.00 70,957.00 70,957.00 | 70,957.00 70,957.00 70,957.00 | 0.00 0.00 0.00 | 0.00 0.00 0.00 | 0.00 0.00 0.00 | 100.00% | 21.56% |
| 1 | 2 | Estratégico Eficacia | Alumno | Atención a la Demanda en Primaria 2017-2018. | Matrícula en Educación Primaria 2017-2018. / Total de población de 6 a 11 años de edad. | 2018 119,893.00 | 659,815.00 | 119,893.00 119,893.00 120,405.00 | 119,893.00 119,893.00 119,893.00 | 0.00 0.00 0.00 | 0.00 0.00 512.00 | 0.00 0.00 0.00 | 100.43% | 18.25% |
| 1 | 3 | Estratégico Eficacia | Alumno | Atención a la Demanda en Secundaria 2017-2018. | Matrícula en Educación Secundaria 2017-2018. / Total de población de 12 a 14 años de edad. | 2018 190,426.00 | 333,730.00 | 190,426.00 190,426.00 190,426.00 | 190,426.00 190,426.00 190,426.00 | 0.00 0.00 0.00 | 0.00 0.00 0.00 | 0.00 0.00 0.00 | 100.00% | 57.06% |
| 1 | 4 | Estratégico Eficacia | Alumno | Absorción en Educación Secundaria Estatal. | Número de alumnos matriculados de nuevo ingreso a 1° de secundaria general, telesecundaria y secundaria indígena. / Total de egresados de educación primaria. | 2018 67,641.00 | 121,558.00 | 67,641.00 67,641.00 67,641.00 | 67,641.00 67,641.00 67,641.00 | 0.00 0.00 0.00 | 0.00 0.00 0.00 | 0.00 0.00 0.00 | 100.00% | 55.65% |
| 2 | 1 | Estratégico Eficacia | Alumno | Atención a la Demanda en Educación Media 2017-2018. | Matrícula de Educación Media (2017-2018). / Población de 15 a 17 años de edad. | 2018 63,743.00 | 335,802.00 | 63,743.00 63,743.00 63,743.00 | 63,743.00 63,743.00 63,743.00 | 0.00 0.00 0.00 | 0.00 0.00 0.00 | 0.00 0.00 0.00 | 100.00% | 18.98% |
| 2 | 2 | Estratégico Eficacia | Alumno | Atención a la Demanda en Telebachillerato 2017-2018. | Matrícula de Educación en Telebachillerato. / Población de 15 a 17 años de edad. | 2018 10,664.00 | 335,802.00 | 10,664.00 10,664.00 10,664.00 | 10,664.00 10,664.00 10,664.00 | 0.00 0.00 0.00 | 0.00 0.00 0.00 | 0.00 0.00 0.00 | 100.00% | 3.18% |
| 2 | 3 | Estratégico Eficacia | Alumno | Absorción en Educación Media Estatal. | Número de alumnos matriculados a nuevo ingreso 1° de general estatal, bivalente, telebachillerato comunitario y profesional medio. / Total de egresados de educación secundaria. | 2018 24,723.00 | 90,607.00 | 24,723.00 24,723.00 24,723.00 | 24,723.00 24,723.00 24,723.00 | 0.00 0.00 0.00 | 0.00 0.00 0.00 | 0.00 0.00 0.00 | 100.00% | 27.29% |
| 3 | 1 | Estratégico Eficacia | Alumno | Atención a la Demanda en Educación Superior 2017-2018. | Matrícula en educación normal. / Total de población de 18 a 22 años de edad. | 2018 5,001.00 | 546,849.00 | 5,001.00 5,001.00 5,156.00 | 5,001.00 5,001.00 5,001.00 | 0.00 0.00 0.00 | 0.00 0.00 0.00 | 0.00 0.00 155.00 | 103.10% | 0.94% |
| 3 | 2 | Estratégico Eficacia | Alumno | Atención a la demanda de alumnos en la modalidad de Educación Superior a Distancia. | Matrícula de Educación Superior a Distancia. / Población total de 18 a 25 años de edad. | 2018 298.00 | 853,210.00 | 298.00 298.00 298.00 | 298.00 298.00 228.00 | 0.00 0.00 0.00 | 0.00 0.00 70.00 | 0.00 0.00 0.00 | 100.00% | 0.03% |

GOBIERNO CONSTITUCIONAL DEL ESTADO DE CHIAPAS
SECRETARÍA DE HACIENDA
PRESUPUESTO DE EGRESOS 2019

AVANCE DE CUMPLIMIENTO DE INDICADORES ESTRATÉGICOS
ENERO - DICIEMBRE

Organismo Público: 2.1.1.1.1.201 Educación Estatal

| Indicadores Estratégicos | | | | | | | | | | | | | | |
|--|---------|----------------------|------------------|---|--|---------------------------|---|-----------------|------------------|------|-------|------|---------------------|-----------------|
| No. Obj | No. Ind | Tipo y Dimensión | Unidad de Medida | Nombre del Indicador | Descripción Cualitativa (Numerador / Denominador) | Año y Valor de Línea Base | Denominador (A) | Total Numerador | Programado (B) | | | | Avances | |
| | | | | | | | | | Modificado (C) | | | | Efic. del Ejer. D/C | Meta Indic. D/A |
| | | | | | | | | | Alcanzado (D) | | | | | |
| | | | | | | | | | Trimestres | | | | | |
| | | | | I | II | III | IV | | | | | | | |
| 3 | 3 | Estratégico Eficacia | Alumno | Atención a la demanda en la Universidad Autónoma Agraria Antonio Narro. | Matrícula de atención en la Universidad Autónoma Agraria Antonio Narro (2018-2019). / Población en edad de 18 a 23 años de edad. | 2018 | 651,432.00 | 211.00 | 211.00 | 0.00 | 0.00 | 0.00 | 95.73% | 0.03% |
| | | | | | | 201.00 | | 211.00 | 211.00 | 0.00 | 0.00 | 0.00 | | |
| | | | | | | | | 202.00 | 146.00 | 0.00 | 56.00 | 0.00 | | |
| Productos y Servicios | | | | | | | Cientes y Usuarios | | | | | | | |
| Servicios educativos; becas económicas; eventos deportivos y paquetes de material didáctico. | | | | | | | Servidores públicos, niños, alumnos, docentes, instructores y público en general. | | | | | | | |

| CONCEPTO | ESTIMADO | DEVENGADO | PAGADO |
|---|-------------|-------------|-------------|
| I. Ingresos Presupuestarios | 0.00 | 0.00 | 0.00 |
| Ingresos del Gobierno de la Entidad Federativa | 0.00 | 0.00 | 0.00 |
| Ingresos del Sector Paraestatal | 0.00 | 0.00 | 0.00 |
| II. Egresos Presupuestarios | 0.00 | 0.00 | 0.00 |
| Egresos del Gobierno de la Entidad Federativa | 0.00 | 0.00 | 0.00 |
| Egresos del Sector Paraestatal | 0.00 | 0.00 | 0.00 |
| III. Balance Presupuestario (Superávit o Déficit) (III = I - II) | 0.00 | 0.00 | 0.00 |

| CONCEPTO | ESTIMADO | DEVENGADO | PAGADO |
|---|-------------|-------------|-------------|
| III. Balance Presupuestario (Superávit o Déficit) | 0.00 | 0.00 | 0.00 |
| IV. Intereses, Comisiones y Gastos de la Deuda | 0.00 | 0.00 | 0.00 |
| V. Balance Primario (Superávit o Déficit) (V = III - IV) | 0.00 | 0.00 | 0.00 |

| CONCEPTO | ESTIMADO | DEVENGADO | PAGADO |
|---|-------------|-------------|-------------|
| A. Financiamiento | 0.00 | 0.00 | 0.00 |
| B. Amortización de la Deuda | 0.00 | 0.00 | 0.00 |
| C. Endeudamiento o Desendeudamiento (C= A - B) | 0.00 | 0.00 | 0.00 |

NO APLICA

GOBIERNO CONSTITUCIONAL DEL ESTADO DE CHIAPAS
EDUCACIÓN ESTATAL
SISTEMA CONTABLE 2019
RELACIÓN DE CUENTAS BANCARIAS PRODUCTIVAS ESPECÍFICAS
DEL 1o. DE ENERO AL 31 DE DICIEMBRE DE 2019

Página 1 de 2

Fecha:

10/02/2020

| FONDO, PROGRAMA O CONVENIO | DATOS DE LA CUENTA BANCARIA | | |
|---|-----------------------------|------------------|-------------------------------|
| | INSTITUCIÓN BANCARIA | NÚMERO DE CUENTA | TIPO DE CUENTA |
| Secretaría de Educación Estatal FONE Gasto Corriente Serv Pers 2019 | BANORTE, S.A. | 1040709207 | Maestra de Recursos Federales |
| Secretaría de Educación Estatal FONE Gastos de Operación Gto Oper 2019 | BANORTE, S.A. | 1040709225 | Maestra de Recursos Federales |
| Secretaría de Educación Estatal FONE Gastos de Operación Serv Pers 2019 | BANORTE, S.A. | 1040709186 | Maestra de Recursos Federales |
| Secretaría de Educación Estatal FONE Fondo de Compensación Serv Pers 2019 | BANORTE, S.A. | 1040709216 | Maestra de Recursos Federales |
| SH SE Subsria Educ Fed FONE 2019 Gastos de Operación | BANORTE, S.A. | 1034005663 | Maestra de Recursos Federales |
| SH SE Subsria Educ Fed FONE 2019 Fondos de Compensación | BANORTE, S.A. | 1034005681 | Maestra de Recursos Federales |
| SE ESTATAL FONE GASTO CORRIENTE SERV PERS | BANORTE, S.A. | 1051467316 | Maestra de Recursos Federales |
| SE ESTATAL FONE GASTO DE OPERACIÓN GTO OPER | BANORTE, S.A. | 1051467343 | Maestra de Recursos Federales |
| SE ESTATAL FONE GASTO DE OPERACIÓN SERV PERS | BANORTE, S.A. | 1051467334 | Maestra de Recursos Federales |
| SH EDU FONE GASTO DE OPERACIÓN SERV PERS | BANORTE, S.A. | 1059463284 | Maestra de Recursos Federales |
| SH EDUC FONE FONDO DE COMPENSACIÓN SERV PERS | BANORTE, S.A. | 1059450538 | Maestra de Recursos Federales |
| SH EDUC PROGRAMA DE LA REFORMA EDUCATIVA GASTOS DE OPERACIÓN CICLO ESCOLAR 2018_2019 | BANORTE, S.A. | 1065198372 | Maestra de Recursos Federales |
| SH SE Subsria Educ Fed FONE 2019 Otros de Gasto Corriente | BANORTE, S.A. | 1034005672 | Maestra de Recursos Federales |
| Secretaría de Educación Estatal FONE Fondo de Compensación Gto Oper 2019 | BANORTE, S.A. | 1046150726 | Maestra de Recursos Federales |
| SE ESTATAL FONE FONDO DE COMPENSACION SERV PERS | BANORTE, S.A. | 1051467325 | Maestra de Recursos Federales |
| SE SUBSRIA EDUC EST U080 APOYOS A CENTROS Y ORGANIZACIONES DE EDUCACIÓN 2019 300 MDP INTERINOS ESTATAL | BANORTE, S.A. | 1094872663 | Maestra de Recursos Federales |
| SE SUBSRIA EDUC EST U080 APOYOS A CENTROS Y ORGANIZACIONES DE EDUCACION 2019 1500 MDP INTERINOS ESTATAL | BANORTE, S.A. | 1091917602 | Maestra de Recursos Federales |
| SH EDUC PROGRAMA DE LA REFORMA EDUCATIVA COMPONENTE 3 CICLO ESCOLAR 2018_2019 | BANORTE, S.A. | 1065198381 | Maestra de Recursos Federales |
| SH EDUC FONE FONDO DE COMPENSACION GTO OPER 2019 | BANORTE, S.A. | 1059459616 | Maestra de Recursos Federales |
| SH EDUC FONE GASTO CORRIENTE SERV PERS | BANORTE, S.A. | 1059455346 | Maestra de Recursos Federales |
| SH EDUC FONE GASTO DE OPERACIÓN GTO OPER | BANORTE, S.A. | 1059460108 | Maestra de Recursos Federales |
| SECRETARIA DE EDUCACION DE CHIAPAS INCLUSION Y LA EQUIDAD EDUCATIVA DGDC 2019 | BBVA BANCOMER, S.A. | 0113373681 | Maestra de Recursos Federales |
| SECRETARIA DE EDUCACION DE CHIAPAS INCLUSION Y LA EQUIDAD EDUCATIVA DGEI 2019 | BBVA BANCOMER, S.A. | 0113373746 | Maestra de Recursos Federales |
| SECRETARIA DE EDUCACION DE CHIAPAS NACIONAL DE CONVIVENCIA ESCOLAR 2019 | BBVA BANCOMER, S.A. | 0113373878 | Maestra de Recursos Federales |
| SECRETARIA DE EDUCACION DE CHIAPAS REFORMA EDUCATIVA COMPONENTE 3 2019 | BBVA BANCOMER, S.A. | 0114041331 | Maestra de Recursos Federales |



GOBIERNO CONSTITUCIONAL DEL ESTADO DE CHIAPAS
EDUCACIÓN ESTATAL
SISTEMA CONTABLE 2019
RELACIÓN DE CUENTAS BANCARIAS PRODUCTIVAS ESPECÍFICAS
DEL 1o. DE ENERO AL 31 DE DICIEMBRE DE 2019

Página 2 de 2
10/02/2020

Fecha:

| FONDO, PROGRAMA O CONVENIO | DATOS DE LA CUENTA BANCARIA | | |
|--|-----------------------------|------------------|-------------------------------|
| | INSTITUCIÓN BANCARIA | NÚMERO DE CUENTA | TIPO DE CUENTA |
| SECRETARIA DE EDUCACION TELEBACHILLERATO COMUNITARIO 2019 RECURSO FEDERAL | BBVA BANCOMER, S.A. | 0113219828 | Maestra de Recursos Federales |
| SECRETARÍA DE EDUCACIÓN DE CHIAPAS APOYO A CENTROS Y ORGANIZACIONES DE EDUCACIÓN U080 CONV 0170/19 (302 MDP) | BBVA BANCOMER, S.A. | 0113413438 | Maestra de Recursos Federales |
| SECRETARIA DE EDUCACION DE CHIAPAS NACIONAL DE BECAS 2019 | BBVA BANCOMER, S.A. | 0113373819 | Maestra de Recursos Federales |
| SECRETARIA DE EDUCACION DE CHIAPAS TIEMPO COMPLETO 2019 | BBVA BANCOMER, S.A. | 0113344150 | Maestra de Recursos Federales |
| SECRETARIA DE EDUCACION DE CHIAPAS FORTALECIMIENTO A LA CALIDAD EDUCATIVA 2019 | BBVA BANCOMER, S.A. | 0113373614 | Maestra de Recursos Federales |

RELACIÓN DE ESQUEMAS BURSÁTILES Y DE COBERTURAS FINANCIERAS

NO APLICA

EDUCACIÓN ESTATAL
SISTEMA CONTABLE 2019
FORMATO DEL EJERCICIO Y DESTINO DE GASTO FEDERALIZADO Y REINTEGROS
DEL 1o. DE ENERO AL 31 DE DICIEMBRE DE 2019

Fecha:

 Página 1 de 1
 31/12/2019

| Programa o Fondo | Destino de los Recursos | Ejercicio | | Reintegro |
|--|-------------------------|------------------|------------------|-----------|
| | | DEVENGADO | PAGADO | |
| 5821 - 02 - FONE Otros de Gasto Corriente. Ramo 33 - I014 | Cobertura Estatal | 930,404,439.00 | 930,404,439.00 | 0.00 |
| 5821 - 03 - FONE Gasto de Operación. Ramo 33 - I015 | Cobertura Estatal | 48,816,292.83 | 38,104,003.73 | 0.00 |
| 5821 - 04 - FONE Fondo de Compensación. Ramo 33 - I016 | Cobertura Estatal | 1,720,365,884.27 | 1,720,365,884.27 | 0.00 |
| 5931 - 01 - Programa Nacional de Becas. Ramo 11 - S243 | Cobertura Estatal | 4,822,582.06 | 4,822,582.06 | 0.00 |
| 5931 - 02 - Programa para el Desarrollo Profesional Docente. Ramo 11 - S247 | Cobertura Estatal | 6,668,110.62 | 6,668,110.62 | 0.00 |
| 5931 - 04 - Escuelas de Tiempo Completo. Ramo 11 - S221 | Cobertura Estatal | 529,420,773.59 | 386,893,095.83 | 0.00 |
| 5931 - 05 - Programa para la Inclusión y la Equidad Educativa. Ramo 11 - S244 | Cobertura Estatal | 22,666,307.60 | 21,913,587.62 | 0.00 |
| 5931 - 05 - Programa para la Inclusión y la Equidad Educativa. Ramo 11 - S244 | Acacoyagua | 1,258,440.65 | 1,258,440.65 | 0.00 |
| 5931 - 07 - Fortalecimiento de la Calidad Educativa. Ramo 11 - S267 | Cobertura Estatal | 38,938,233.39 | 38,938,233.39 | 0.00 |
| 5931 - 08 - Programa de la Reforma Educativa. Ramo 11 - U082 | Cobertura Estatal | 4,785,916.94 | 4,785,916.94 | 0.00 |
| 5931 - 09 - Programa Nacional de Inglés. Ramo 11 - S270 | Cobertura Estatal | 13,472,643.54 | 13,472,643.54 | 0.00 |
| 5931 - 10 - Programa Nacional de Convivencia Escolar. Ramo 11 - S271 | Cobertura Estatal | 5,969,791.03 | 5,969,791.03 | 0.00 |
| 5932 - 02 - Subsidios para Organismos Descentralizados Estatales. Ramo 11 - U006 | Cobertura Estatal | 70,648,599.56 | 47,983,314.24 | 0.00 |
| 5932 - 06 - Apoyos a Centros y Organizaciones de Educación. Ramo 11 - U080 | Cobertura Estatal | 1,890,565,216.48 | 1,825,127,342.12 | 0.00 |

| Concepto | 31 de diciembre de 2019 | 31 de diciembre de 2018 | Concepto | 31 de diciembre de 2019 | 31 de diciembre de 2018 |
|---|-------------------------|-------------------------|---|-------------------------|-------------------------|
| ACTIVO | | | PASIVO | | |
| Activo Circulante | | | Pasivo Circulante | | |
| Efectivo y Equivalentes | 1,608,280,198.25 | 240,209,400.56 | Cuentas por Pagar a Corto Plazo | 385,854,489.75 | 1,383,810,058.30 |
| Efectivo | | | Servicios Personales por Pagar a Corto Plazo | 153,709,215.18 | 140,884,155.41 |
| Bancos/Tesorería | | | Proveedores por Pagar a Corto Plazo | 22,668,919.71 | 28,210,752.35 |
| Bancos/Dependencias y Otros | 602,632,675.49 | 150,857,411.46 | Contratistas por Obras Públicas por Pagar a Corto Plazo | | |
| Inversiones Temporales (Hasta 3 Meses) | | | Participaciones y Aportaciones por Pagar a Corto Plazo | | |
| Fondos con Afectación Específica | 1,005,647,522.76 | 89,351,989.10 | Transferencias Otorgadas por Pagar a Corto Plazo | 203,043,966.40 | 245,511,614.41 |
| Depósitos de Fondos de Terceros en Garantía y/o Administración | | | Intereses, Comisiones y Otros Gastos de la Deuda Pública por Pagar a Corto Plazo | | |
| Otros Efectivos y Equivalentes | | | Retenciones y Contribuciones por Pagar a Corto Plazo | 6,121,147.60 | 66,353,814.11 |
| Derechos a Recibir Efectivo o Equivalentes | 2,733,791.04 | 24,027,318.53 | Devoluciones de la Ley de Ingresos por Pagar a Corto Plazo | | |
| Inversiones Financieras de Corto Plazo | | | Otras Cuentas por Pagar a Corto Plazo | 311,240.86 | 902,849,722.02 |
| Cuentas por Cobrar a Corto Plazo | 2,733,791.04 | 24,027,318.53 | Documentos por Pagar a Corto Plazo | 0.00 | 0.00 |
| Deudores Diversos por Cobrar a Corto Plazo | | | Documentos Comerciales por Pagar a Corto Plazo | | |
| Ingresos por Recuperar a Corto Plazo | | | Documentos con Contratistas por Obras Públicas por Pagar a Corto Plazo | | |
| Deudores por Anticipos de la Tesorería a Corto Plazo | | | Otros Documentos por Pagar a Corto Plazo | | |
| Préstamos Otorgados a Corto Plazo | | | Porción a Corto Plazo de la Deuda Pública a Largo Plazo | 0.00 | 0.00 |
| Otros Derechos a Recibir Efectivo o Equivalentes a Corto Plazo | | | Porción a Corto Plazo de la Deuda Pública | | |
| Derechos a Recibir Bienes o Servicios | 0.00 | 0.00 | Porción a Corto Plazo de Arrendamiento Financiero | | |
| Anticipos a Proveedores por Adquisición de Bienes y Prestación de Servicios a Corto Plazo | | | Títulos y Valores a Corto Plazo | 0.00 | 0.00 |
| Anticipo a Proveedores por Adquisición de Bienes Inmuebles y Muebles a Corto Plazo | | | Pasivos Diferidos a Corto Plazo | 0.00 | 0.00 |
| Anticipo a Proveedores por Adquisición de Bienes Intangibles a Corto Plazo | | | Ingresos Cobrados por Adelantado a Corto Plazo | | |
| Anticipo a Contratistas por Obras Públicas a Corto Plazo | | | Intereses Cobrados por Adelantado a Corto Plazo | | |
| Otros Derechos a Recibir Bienes o Servicios a Corto Plazo | | | Otros Pasivos Diferidos a Corto Plazo | | |
| Inventarios | 0.00 | 0.00 | Fondos y Bienes de Terceros en Garantía y/o Administración a Corto Plazo | 0.00 | 45,000,000.00 |
| Inventario de Mercancías para Venta | | | Fondos en Garantía a Corto Plazo | | |
| Inventario de Mercancías Terminadas | | | Fondos en Administración a Corto Plazo | | |
| Inventario de Mercancías en Proceso de Elaboración | | | Fondos Contingentes a Corto Plazo | | |
| Inventario de Materias Primas, Materiales y Suministros para Producción | | | Fondos de Fideicomisos, Mandatos y Contratos Análogos a Corto Plazo | | 45,000,000.00 |
| Bienes en Tránsito | | | Otros Fondos de Terceros en Garantía y/o Administración a Corto Plazo | | |
| Almacenes | 0.00 | 0.00 | Valores y Bienes en Garantía a Corto Plazo | | |
| Estimación por Pérdida o Deterioro de Activos Circulantes | 0.00 | 0.00 | Provisiones a Corto Plazo | 0.00 | 0.00 |
| Estimaciones para Cuentas Incobrables por Derechos a Recibir Efectivo o Equivalentes | | | Provisión para Demandas y Juicios a Corto Plazo | | |
| Estimación por Deterioro de Inventarios | | | Provisión para Contingencias a Corto Plazo | | |
| Otros Activos Circulantes | 0.00 | 0.00 | Otras Provisiones a Corto Plazo | | |
| Valores en Garantía | | | Otros Pasivos a Corto Plazo | 402,776,936.92 | 4,821,045.31 |
| Bienes en Garantía (excluye depósitos de fondos) | | | Ingresos por Clasificar | | |
| Bienes Derivados de Embargos, Decomisos, Aseguramientos y Dación en Pago | | | Recaudación por Participar | 402,776,936.92 | 4,821,045.31 |
| Adquisición con Fondos de Terceros | | | Otros Pasivos Circulantes | | |
| Total de Activos Circulantes | 1,611,013,989.29 | 264,236,719.09 | Total de Pasivos Circulantes | 788,631,426.67 | 1,433,631,103.61 |
| Activo No Circulante | | | Pasivo No Circulante | | |
| Inversiones Financieras a Largo Plazo | 48,903,160.56 | 68,005,477.92 | Cuentas por Pagar a Largo Plazo | 242,766,108.53 | 233,029,177.92 |
| Derechos a Recibir Efectivo o Equivalentes a Largo Plazo | 106,514,942.49 | 132,582,484.91 | Documentos por Pagar a Largo Plazo | | |
| Bienes Inmuebles, Infraestructura y Construcciones en Proceso | 871,339,967.65 | 871,339,967.65 | Deuda Pública a Largo Plazo | 1,464,208,617.10 | |
| Bienes Muebles | 249,518,789.04 | 239,686,745.04 | Pasivos Diferidos a Largo Plazo | | |
| Activos Intangibles | 1,818,313.57 | 1,818,313.57 | Fondos y Bienes de Terceros en Garantía y/o Administración a Largo Plazo | | |
| Depreciación, Deterioro y Amortización Acumulada de Bienes | | | Provisiones a Largo Plazo | | |
| Activos Diferidos | 549,913,775.59 | 395,777,387.96 | Total de Pasivos No Circulantes | 1,706,974,725.63 | 233,029,177.92 |
| Estimación por Pérdida o Deterioro de Activos no Circulantes | | | Total del Pasivo | 2,495,606,152.30 | 1,666,660,281.53 |
| Otros Activos no Circulantes | | | HACIENDA PÚBLICA / PATRIMONIO | | |
| Total de Activos No Circulantes | 1,828,008,948.90 | 1,709,210,377.05 | Hacienda Pública/Patrimonio Contribuido | 0.00 | 0.00 |
| Total del Activo | 3,439,022,938.19 | 1,973,447,096.14 | Aportaciones | | |
| | | | Donaciones de Capital | | |
| | | | Actualización de la Hacienda Pública/Patrimonio | | |
| | | | Hacienda Pública/Patrimonio Generado | 943,416,785.89 | 306,786,814.61 |
| | | | Resultados del Ejercicio (Ahorro/Desahorro) | 734,638,809.66 | 256,383,600.03 |
| | | | Resultados de Ejercicios Anteriores | 208,777,976.23 | 50,403,214.58 |
| | | | Revalúos | | |
| | | | Reservas | | |
| | | | Rectificaciones de Resultados de Ejercicios Anteriores | | |
| | | | Exceso o Insuficiencia en la Actualización de la Hacienda Pública/Patrimonio | 0.00 | 0.00 |
| | | | Resultado por Posición Monetaria | | |
| | | | Resultado por Tenencia de Activos no Monetarios | | |
| Total de Activos No Circulantes | 1,828,008,948.90 | 1,709,210,377.05 | Total Hacienda Pública/Patrimonio | 943,416,785.89 | 306,786,814.61 |
| Total del Activo | 3,439,022,938.19 | 1,973,447,096.14 | Total del Pasivo y Hacienda Pública/Patrimonio | 3,439,022,938.19 | 1,973,447,096.14 |

EDUCACIÓN ESTATAL
SISTEMA CONTABLE 2019
**INFORME ANALÍTICO DE LA DEUDA PÚBLICA Y OTROS PASIVOS
 DEL 1o. DE ENERO AL 31 DE DICIEMBRE DE 2019**

Página 1 de 1

Fecha: 18/02/2020

LDF-2

| Denominación de la Deuda Pública y Otros Pasivos | Saldo al 31 de diciembre de 2018 | Disposiciones del Período | Amortizaciones del Período | Revaluaciones, Reclasificaciones y Otros Ajustes | Saldo Final del Período | Pago de Intereses del Período | Pago de Comisiones y demás costos asociados durante el Período |
|--|----------------------------------|---------------------------|----------------------------|--|-------------------------|-------------------------------|--|
| Deuda Pública | 0.00 | 0.00 | 0.00 | 0.00 | 0.00 | 0.00 | 0.00 |
| Corto Plazo | 0.00 | 0.00 | 0.00 | 0.00 | 0.00 | 0.00 | 0.00 |
| Instituciones de Crédito | | | | | | | |
| Títulos y Valores | | | | | | | |
| Arrendamientos Financieros | | | | | | | |
| Largo Plazo | 0.00 | 0.00 | 0.00 | 0.00 | 0.00 | | |
| Instituciones de Crédito | | | | | | | |
| Títulos y Valores | | | | | | | |
| Arrendamientos Financieros | | | | | | | |
| Otros Pasivos | 1,666,660,281.53 | | | | 2,495,606,152.30 | | |
| Total de la Deuda Pública y Otros Pasivos | 1,666,660,281.53 | 0.00 | 0.00 | 0.00 | 2,495,606,152.30 | 0.00 | 0.00 |

Deuda Contingente (Informativo)
Valor de Instrumentos Bono Cupón Cero (Informativo)

 Instrumento Bono Cupón Cero 1, Banobras
 Instrumento Bono Cupón Cero 2, Banobras

| Obligaciones a Corto Plazo | Monto Contratado | Plazo Pactado | Tasa de Interés | Comisiones y Costos Relacionados | Tasa Efectiva |
|---|------------------|---------------|-----------------|----------------------------------|---------------|
| Obligaciones a Corto Plazo (Informativo) | | | | | |

Fecha:

| DENOMINACIÓN DE LAS OBLIGACIONES DIFERENTES DE FINANCIAMIENTO | FECHA DEL CONTRATO | FECHA DE INICIO DE OPERACIÓN DEL PROYECTO | FECHA DE VENCIMIENTO | MONTO DE LA INVERSIÓN PACTADO | PLAZO PACTADO | MONTO PROMEDIO MENSUAL DEL PAGO DE LA CONTRAPRESTACIÓN | MONTO PROMEDIO MENSUAL DEL PAGO DE LA CONTRAPRESTACIÓN CORRESPONDIENTE AL PAGO DE INVERSIÓN | MONTO PAGADO DE LA INVERSIÓN AL 31 DE DICIEMBRE DE 2019 | MONTO PAGADO DE LA INVERSIÓN ACTUALIZADO AL 31 DE DICIEMBRE DE 2019 | SALDO PENDIENTE POR PAGAR DE LA INVERSIÓN AL 31 DE DICIEMBRE DE 2019 |
|---|--------------------|---|----------------------|-------------------------------|---------------|--|---|---|---|--|
|---|--------------------|---|----------------------|-------------------------------|---------------|--|---|---|---|--|

APP'S

APP 1
APP 2
APP 3
APP XX

Otros instrumentos

Otro instrumento 1
Otro instrumento 2
Otro instrumento 3
Otro instrumento XX

Total de Obligaciones Diferentes de Financiamiento



NO APLICA

SISTEMA CONTABLE 2019
BALANCE PRESUPUESTARIO
DEL 1o. DE ENERO AL 31 DE DICIEMBRE DE 2019

 Fecha: 18/02/2020
 Página 1 de 1

LDL 4

| CONCEPTO | ESTIMADO/APROBADO | DEVENGADO | RECAUDADO/PAGADO |
|---|-------------------|-------------|------------------|
| Ingresos Totales | 0.00 | 0.00 | 0.00 |
| Ingresos de Libre Disposición | 0.00 | 0.00 | 0.00 |
| Transferencias Federales Etiquetadas | 0.00 | 0.00 | 0.00 |
| Financiamiento Neto | 0.00 | 0.00 | 0.00 |
| Egresos Presupuestarios | 0.00 | 0.00 | 0.00 |
| Gasto No Etiquetado (sin incluir Amortización de la Deuda Pública) | 0.00 | 0.00 | 0.00 |
| Gasto Etiquetado (sin incluir Amortización de la Deuda Pública) | 0.00 | 0.00 | 0.00 |
| Remanentes del Ejercicio Anterior | | 0.00 | 0.00 |
| Remanentes de Ingresos de Libre Disposición aplicados en el periodo | | 0.00 | 0.00 |
| Remanentes de Transferencias Federales Etiquetadas aplicados en el periodo | | 0.00 | 0.00 |
| Balance Presupuestario | 0.00 | 0.00 | 0.00 |
| Balance Presupuestario sin Financiamiento Neto | 0.00 | 0.00 | 0.00 |
| Balance Presupuestario sin Financiamiento Neto y sin Remanentes del Ejercicio Anterior | 0.00 | 0.00 | 0.00 |

| CONCEPTO | APROBADO | DEVENGADO | PAGADO |
|--|-------------|-------------|-------------|
| Intereses, Comisiones y Gastos de la Deuda | 0.00 | 0.00 | 0.00 |
| Intereses, Comisiones y Gastos de la Deuda con Gasto No Etiquetado | 0.00 | 0.00 | 0.00 |
| Intereses, Comisiones y Gastos de la Deuda con Gasto Etiquetado | 0.00 | 0.00 | 0.00 |
| Balance Primario | 0.00 | 0.00 | 0.00 |

| CONCEPTO | ESTIMADO/APROBADO | DEVENGADO | RECAUDADO/PAGADO |
|---|-------------------|-------------|------------------|
| Financiamiento | 0.00 | 0.00 | 0.00 |
| Financiamiento con Fuente de Pago de Ingresos de Libre Disposición | 0.00 | 0.00 | 0.00 |
| Financiamiento con Fuente de Pago de Transferencias Federales Etiquetadas | 0.00 | 0.00 | 0.00 |
| Amortización de la Deuda | 0.00 | 0.00 | 0.00 |
| Amortización de la Deuda Pública con Gasto No Etiquetado | 0.00 | 0.00 | 0.00 |
| Amortización de la Deuda Pública con Gasto Etiquetado | 0.00 | 0.00 | 0.00 |
| Financiamiento Neto | 0.00 | 0.00 | 0.00 |

| CONCEPTO | ESTIMADO/APROBADO | DEVENGADO | RECAUDADO/PAGADO |
|---|-------------------|-------------|------------------|
| Ingresos de Libre Disposición | 0.00 | 0.00 | 0.00 |
| Financiamiento Neto con Fuente de Pago de Ingresos de Libre Disposición | 0.00 | 0.00 | 0.00 |
| Financiamiento con Fuente de Pago de Ingresos de Libre Disposición | 0.00 | 0.00 | 0.00 |
| Amortización de la Deuda Pública con Gasto No Etiquetado | 0.00 | 0.00 | 0.00 |
| Gasto No Etiquetado (sin incluir amortización de la Deuda Pública) | 0.00 | 0.00 | 0.00 |
| Remanentes de Ingresos de Libre Disposición aplicados en el periodo | | 0.00 | 0.00 |
| Balance Presupuestario de Recursos Disponibles | 0.00 | 0.00 | 0.00 |
| Balance Presupuestario de Recursos Disponibles sin Financiamiento Neto | 0.00 | 0.00 | 0.00 |

| CONCEPTO | ESTIMADO/APROBADO | DEVENGADO | RECAUDADO/PAGADO |
|--|-------------------|-------------|------------------|
| Transferencias Federales Etiquetadas | 0.00 | 0.00 | 0.00 |
| Financiamiento Neto con fuente de Pago de Transferencias Federales Etiquetadas | 0.00 | 0.00 | 0.00 |
| Financiamiento con Fuente de Pago de Transferencias Federales Etiquetadas | 0.00 | 0.00 | 0.00 |
| Amortización de la Deuda Pública con Gasto Etiquetado | 0.00 | 0.00 | 0.00 |
| Gasto Etiquetado (sin incluir Amortización de la Deuda) | 0.00 | 0.00 | 0.00 |
| Remanentes de Transferencias Federales Etiquetadas aplicados en el periodo | | 0.00 | 0.00 |
| Balance Presupuestario de Recursos Etiquetados | 0.00 | 0.00 | 0.00 |
| Balance Presupuestario de Recursos Etiquetados sin Financiamiento Neto | 0.00 | 0.00 | 0.00 |

NO APLICA

| RUBRO DE INGRESOS | INGRESO | | | | | DIFERENCIA |
|---|-------------|----------------------------|-------------|-------------|-------------|-------------|
| | ESTIMADO | AMPLIACIONES Y REDUCCIONES | MODIFICADO | DEVENGADO | RECAUDADO | |
| Ingresos de Libre Disposición | | | | | | |
| Impuestos | 0.00 | 0.00 | 0.00 | 0.00 | 0.00 | 0.00 |
| Cuotas y Aportaciones de Seguridad Social | 0.00 | 0.00 | 0.00 | 0.00 | 0.00 | 0.00 |
| Contribuciones de Mejoras | 0.00 | 0.00 | 0.00 | 0.00 | 0.00 | 0.00 |
| Derechos | 0.00 | 0.00 | 0.00 | 0.00 | 0.00 | 0.00 |
| Productos | 0.00 | 0.00 | 0.00 | 0.00 | 0.00 | 0.00 |
| Aprovechamientos | 0.00 | 0.00 | 0.00 | 0.00 | 0.00 | 0.00 |
| Ingresos por Venta de Bienes y Prestación de Servicios | 0.00 | 0.00 | 0.00 | 0.00 | 0.00 | 0.00 |
| Participaciones | 0.00 | 0.00 | 0.00 | 0.00 | 0.00 | 0.00 |
| Fondo General de Participaciones | 0.00 | 0.00 | 0.00 | 0.00 | 0.00 | 0.00 |
| Fondo de Fomento Municipal | 0.00 | 0.00 | 0.00 | 0.00 | 0.00 | 0.00 |
| Fondo de Fiscalización y Recaudación | 0.00 | 0.00 | 0.00 | 0.00 | 0.00 | 0.00 |
| Fondo de Compensación | 0.00 | 0.00 | 0.00 | 0.00 | 0.00 | 0.00 |
| Fondo de Extracción de Hidrocarburos | 0.00 | 0.00 | 0.00 | 0.00 | 0.00 | 0.00 |
| Impuesto Especial Sobre Producción y Servicios | 0.00 | 0.00 | 0.00 | 0.00 | 0.00 | 0.00 |
| 0.136% de la Recaudación Federal Participable | 0.00 | 0.00 | 0.00 | 0.00 | 0.00 | 0.00 |
| 3.17% Sobre Extracción de Petróleo | 0.00 | 0.00 | 0.00 | 0.00 | 0.00 | 0.00 |
| Gasolinas y Diésel | 0.00 | 0.00 | 0.00 | 0.00 | 0.00 | 0.00 |
| Fondo del Impuesto Sobre la Renta | 0.00 | 0.00 | 0.00 | 0.00 | 0.00 | 0.00 |
| Fondo de Estabilización de los Ingresos de las Entidades Federativas | 0.00 | 0.00 | 0.00 | 0.00 | 0.00 | 0.00 |
| Incentivos Derivados de la Colaboración Fiscal | 0.00 | 0.00 | 0.00 | 0.00 | 0.00 | 0.00 |
| Tenencia o Uso de Vehículos | 0.00 | 0.00 | 0.00 | 0.00 | 0.00 | 0.00 |
| Fondo de Compensación ISAN | 0.00 | 0.00 | 0.00 | 0.00 | 0.00 | 0.00 |
| Impuesto Sobre Automóviles Nuevos | 0.00 | 0.00 | 0.00 | 0.00 | 0.00 | 0.00 |
| Fondo de Compensación de Repecos-Intermedios | 0.00 | 0.00 | 0.00 | 0.00 | 0.00 | 0.00 |
| Otros Incentivos Económicos | 0.00 | 0.00 | 0.00 | 0.00 | 0.00 | 0.00 |
| Transferencias y Asignaciones | 0.00 | 0.00 | 0.00 | 0.00 | 0.00 | 0.00 |
| Convenios | 0.00 | 0.00 | 0.00 | 0.00 | 0.00 | 0.00 |
| Otros Convenios y Subsidios | 0.00 | 0.00 | 0.00 | 0.00 | 0.00 | 0.00 |
| Otros Ingresos de Libre Disposición | 0.00 | 0.00 | 0.00 | 0.00 | 0.00 | 0.00 |
| Participaciones en Ingresos Locales | 0.00 | 0.00 | 0.00 | 0.00 | 0.00 | 0.00 |
| Otros Ingresos de Libre Disposición | 0.00 | 0.00 | 0.00 | 0.00 | 0.00 | 0.00 |
| Total Ingresos de Libre Disposición | 0.00 | 0.00 | 0.00 | 0.00 | 0.00 | |
| Ingresos Excedentes de Ingresos de Libre Disposición | | | | | | 0.00 |
| Transferencias Federales Etiquetadas | | | | | | |
| Aportaciones | 0.00 | 0.00 | 0.00 | 0.00 | 0.00 | 0.00 |
| Fondo de Aportaciones para la Nómina Educativa y Gasto Operativo | 0.00 | 0.00 | 0.00 | 0.00 | 0.00 | 0.00 |
| Fondo de Aportaciones para los Servicios de Salud | 0.00 | 0.00 | 0.00 | 0.00 | 0.00 | 0.00 |
| Fondo de Aportaciones para la Infraestructura Social | 0.00 | 0.00 | 0.00 | 0.00 | 0.00 | 0.00 |
| Fondo de Aportaciones para el Fortalecimiento de los Municipios y de las Demarcaciones Territoriales del Distrito | 0.00 | 0.00 | 0.00 | 0.00 | 0.00 | 0.00 |
| Federal | 0.00 | 0.00 | 0.00 | 0.00 | 0.00 | 0.00 |
| Fondo de Aportaciones Múltiples | 0.00 | 0.00 | 0.00 | 0.00 | 0.00 | 0.00 |
| Fondo de Aportaciones para la Educación Tecnológica y de Adultos | 0.00 | 0.00 | 0.00 | 0.00 | 0.00 | 0.00 |
| Fondo de Aportaciones para la Seguridad Pública de los Estados y del Distrito Federal | 0.00 | 0.00 | 0.00 | 0.00 | 0.00 | 0.00 |
| Fondo de Aportaciones para el Fortalecimiento de las Entidades Federativas | 0.00 | 0.00 | 0.00 | 0.00 | 0.00 | 0.00 |
| Convenios | 0.00 | 0.00 | 0.00 | 0.00 | 0.00 | 0.00 |
| Convenios de Protección Social en Salud | 0.00 | 0.00 | 0.00 | 0.00 | 0.00 | 0.00 |
| Convenios de Descentralización | 0.00 | 0.00 | 0.00 | 0.00 | 0.00 | 0.00 |
| Convenios de Reasignación | 0.00 | 0.00 | 0.00 | 0.00 | 0.00 | 0.00 |
| Otros Convenios y Subsidios | 0.00 | 0.00 | 0.00 | 0.00 | 0.00 | 0.00 |
| Fondos Distintos de Aportaciones | 0.00 | 0.00 | 0.00 | 0.00 | 0.00 | 0.00 |
| Fondo para Entidades Federativas y Municipios Productores de Hidrocarburos | 0.00 | 0.00 | 0.00 | 0.00 | 0.00 | 0.00 |
| Fondo Minero | 0.00 | 0.00 | 0.00 | 0.00 | 0.00 | 0.00 |
| Transferencias, Asignaciones, Subsidios y Subvenciones, y Pensiones y Jubilaciones | 0.00 | 0.00 | 0.00 | 0.00 | 0.00 | 0.00 |
| Otras Transferencias Federales Etiquetadas | 0.00 | 0.00 | 0.00 | 0.00 | 0.00 | 0.00 |
| Total de Transferencias Federales Etiquetadas | 0.00 | 0.00 | 0.00 | 0.00 | 0.00 | 0.00 |
| Ingresos Derivados de Financiamientos | 0.00 | 0.00 | 0.00 | 0.00 | 0.00 | 0.00 |
| Ingresos Derivados de Financiamientos | 0.00 | 0.00 | 0.00 | 0.00 | 0.00 | 0.00 |
| Total de Ingresos | 0.00 | 0.00 | 0.00 | 0.00 | 0.00 | 0.00 |
| Datos Informativos | | | | | | |
| Ingresos Derivados de Financiamientos con Fuente de Pago de Ingresos de Libre Disposición | 0.00 | 0.00 | 0.00 | 0.00 | 0.00 | 0.00 |
| Ingresos Derivados de Financiamientos con Fuente de Pago de Transferencias Federales Etiquetadas | 0.00 | 0.00 | 0.00 | 0.00 | 0.00 | 0.00 |
| Ingresos Derivados de Financiamientos | 0.00 | 0.00 | 0.00 | 0.00 | 0.00 | 0.00 |

NO APLICA

NOMBRE DEL ENTE PUBLICO : Educación Estatal
Estado Analítico del Ejercicio del Presupuesto de Egresos Detallado – LDF 6a.
Clasificación por Objeto del Gasto (Capítulo y Concepto)

Del 1 de Enero al 31 de diciembre de 2019

(PESOS)

| Concepto | Egresos | | | | | Subejercicio |
|--|------------------|----------------------------|------------------|------------------|------------------|----------------|
| | Aprobado | Ampliaciones / Reducciones | Modificado | Devengado | Pagado | |
| I. Gasto No Etiquetado | 8,294,689,221.41 | -1,183,358,303.49 | 7,111,330,917.92 | 6,407,493,741.43 | 6,263,816,541.10 | 703,837,176.49 |
| A. Servicios Personales. | 7,895,286,312.70 | -1,495,694,030.66 | 6,399,592,282.04 | 5,717,944,874.84 | 5,711,296,068.61 | 681,647,407.20 |
| a1) Remuneraciones al Personal de Carácter Permanente. | 3,048,877,532.02 | -539,517,851.31 | 2,509,359,680.71 | 2,382,130,974.35 | 2,380,969,791.67 | 127,228,706.36 |
| a2) Remuneraciones al Personal de Carácter Transitorio. | 15,488,646.17 | 158,102,511.48 | 173,591,157.65 | 159,135,068.96 | 158,762,172.80 | 14,456,088.69 |
| a3) Remuneraciones Adicionales y Especiales. | 1,766,273,252.76 | -856,341,114.09 | 909,932,138.67 | 753,918,760.64 | 753,715,045.29 | 156,013,378.03 |
| a4) Seguridad Social. | 1,109,701,687.39 | -93,377,096.58 | 1,016,324,590.81 | 839,781,623.48 | 835,173,917.85 | 176,542,967.33 |
| a5) Otras Prestaciones Sociales y Económicas. | 1,047,846,327.78 | -135,884,998.18 | 911,961,329.60 | 781,938,829.39 | 781,920,373.69 | 130,022,500.21 |
| a6) Previsiones. | 0.00 | 0.00 | 0.00 | 0.00 | 0.00 | 0.00 |
| a7) Pago de Estímulos a Servidores Públicos. | 907,098,866.58 | -28,675,481.98 | 878,423,384.60 | 801,039,618.02 | 800,754,767.31 | 77,383,766.58 |
| B. Materiales y Suministros. | 11,220,743.89 | -430,732.05 | 10,790,011.84 | 8,400,860.01 | 7,255,883.95 | 2,389,151.83 |
| b1) Materiales de Administración, Emisión de Documentos y Artículos Oficiales. | 4,751,873.13 | -365,493.70 | 4,386,379.43 | 2,719,767.29 | 2,624,960.44 | 1,666,612.14 |
| b2) Alimentos y Utensilios. | 3,181,674.24 | 275,141.15 | 3,456,815.39 | 3,297,157.20 | 2,785,256.99 | 159,658.19 |
| b3) Materias Primas y Materiales de Producción y Comercialización | 1,508.15 | 0.00 | 1,508.15 | 1,464.98 | 1,464.98 | 43.17 |
| b4) Materiales y Artículos de Construcción y de Reparación. | 235,649.29 | 23,656.62 | 259,305.91 | 187,543.05 | 185,973.69 | 71,762.86 |
| b5) Productos Químicos, Farmacéuticos y de Laboratorio. | 410,464.06 | -273,025.54 | 137,438.52 | 97,289.30 | 96,670.62 | 40,149.22 |
| b6) Combustibles, Lubricantes y Aditivos. | 2,433,859.05 | -187,862.30 | 2,245,996.75 | 1,861,790.67 | 1,326,017.93 | 384,206.08 |
| b7) Vestuario, Blancos, Prendas de Protección y Artículos Deportivos. | 46,104.29 | 90,047.32 | 136,151.61 | 125,694.12 | 125,694.12 | 10,457.49 |
| b8) Materiales y Suministros para Seguridad. | 0.00 | 0.00 | 0.00 | 0.00 | 0.00 | 0.00 |
| b9) Herramientas, Refacciones y Accesorios Menores. | 159,611.68 | 6,804.40 | 166,416.08 | 110,153.40 | 109,845.18 | 56,262.88 |
| C. Servicios Generales. | 243,599,744.28 | 142,670,693.59 | 386,270,437.87 | 376,678,907.99 | 306,980,191.78 | 9,591,529.88 |
| c1) Servicios Básicos. | 23,359,573.22 | 18,509,554.68 | 41,869,127.90 | 38,631,556.53 | 35,206,773.71 | 3,237,571.37 |
| c2) Servicios de Arrendamiento. | 10,713,534.18 | 505,601.51 | 11,219,135.69 | 10,734,415.08 | 10,187,314.37 | 484,720.61 |
| c3) Servicios Profesionales, Científicos, Técnicos y Otros Servicios. | 14,515,905.38 | -12,545,253.49 | 1,970,651.89 | 1,790,749.93 | 1,207,167.55 | 179,901.96 |
| c4) Servicios Financieros, Bancarios y Comerciales. | 284,635.43 | 57,440.00 | 342,075.43 | 322,600.84 | 231,600.00 | 19,474.59 |
| c5) Servicios de Instalación, Reparación, Mantenimiento y Conservación. | 4,480,714.22 | 311,947.78 | 4,792,662.00 | 3,961,004.63 | 3,229,477.02 | 831,657.37 |
| c6) Servicios de Comunicación Social y Publicidad. | 364,386.82 | 1,433,817.41 | 1,798,204.23 | 1,772,327.63 | 1,764,787.63 | 25,876.60 |
| c7) Servicios de Traslado y Viáticos. | 6,568,537.78 | -2,185,946.01 | 4,382,591.77 | 1,752,687.15 | 1,752,687.15 | 2,629,904.62 |
| c8) Servicios Oficiales. | 4,131,687.16 | 7,405,696.07 | 11,537,383.23 | 11,109,481.00 | 10,904,891.77 | 427,902.23 |
| c9) Otros Servicios Generales. | 179,180,770.09 | 129,177,835.64 | 308,358,605.73 | 306,604,085.20 | 242,495,492.58 | 1,754,520.53 |
| D. Transferencias, Asignaciones, Subsidios y Otras Ayudas. | 81,261,851.73 | 158,545,657.47 | 239,807,509.20 | 229,993,269.17 | 191,234,654.20 | 9,814,240.03 |
| d1) Transferencias Internas y Asignaciones al Sector Público. | 0.00 | 0.00 | 0.00 | 0.00 | 0.00 | 0.00 |
| d2) Transferencias al Resto del Sector Público. | 0.00 | 0.00 | 0.00 | 0.00 | 0.00 | 0.00 |
| d3) Subsidios y Subvenciones. | 169,080.50 | 47,771,928.14 | 47,941,008.64 | 39,448,313.90 | 39,302,768.31 | 8,492,694.74 |
| d4) Ayudas Sociales. | 58,001,680.15 | 128,049,261.51 | 186,050,941.66 | 184,729,396.37 | 146,116,326.99 | 1,321,545.29 |
| d5) Pensiones y Jubilaciones. | 23,091,091.08 | -17,275,532.18 | 5,815,558.90 | 5,815,558.90 | 5,815,558.90 | 0.00 |
| d6) Transferencias a Fideicomisos, Mandatos y Otros Análogos. | 0.00 | 0.00 | 0.00 | 0.00 | 0.00 | 0.00 |
| d7) Transferencias a la Seguridad Social | 0.00 | 0.00 | 0.00 | 0.00 | 0.00 | 0.00 |
| d8) Donativos | 0.00 | 0.00 | 0.00 | 0.00 | 0.00 | 0.00 |
| d9) Transferencias al Exterior. | 0.00 | 0.00 | 0.00 | 0.00 | 0.00 | 0.00 |
| E. Bienes Muebles, Inmuebles e Intangibles. | 920,568.81 | 9,182,388.55 | 10,102,957.36 | 9,832,044.00 | 0.00 | 270,913.36 |
| e1) Mobiliario y Equipo de Administración. | 231,954.99 | -231,954.99 | 0.00 | 0.00 | 0.00 | 0.00 |
| e2) Mobiliario y Equipo Educativo y Recreativo. | 0.00 | 10,102,957.36 | 10,102,957.36 | 9,832,044.00 | 0.00 | 270,913.36 |
| e3) Equipo e Instrumental Médico y de Laboratorio. | 0.00 | 0.00 | 0.00 | 0.00 | 0.00 | 0.00 |
| e4) Vehículos y Equipo de Transporte. | 0.00 | 0.00 | 0.00 | 0.00 | 0.00 | 0.00 |
| e5) Equipo de Defensa y Seguridad. | 0.00 | 0.00 | 0.00 | 0.00 | 0.00 | 0.00 |
| e6) Maquinaria, Otros Equipos y Herramientas. | 688,613.82 | -688,613.82 | 0.00 | 0.00 | 0.00 | 0.00 |
| e7) Activos Biológicos. | 0.00 | 0.00 | 0.00 | 0.00 | 0.00 | 0.00 |
| e8) Bienes Inmuebles. | 0.00 | 0.00 | 0.00 | 0.00 | 0.00 | 0.00 |
| e9) Activos Intangibles. | 0.00 | 0.00 | 0.00 | 0.00 | 0.00 | 0.00 |
| F. Inversión Pública. | 0.00 | 0.00 | 0.00 | 0.00 | 0.00 | 0.00 |
| f1) Obra Pública en Bienes de Dominio Público. | 0.00 | 0.00 | 0.00 | 0.00 | 0.00 | 0.00 |
| f2) Obra Pública en Bienes Propios. | 0.00 | 0.00 | 0.00 | 0.00 | 0.00 | 0.00 |
| f3) Proyectos Productivos y Acciones de Fomento | 0.00 | 0.00 | 0.00 | 0.00 | 0.00 | 0.00 |
| G. Inversiones Financieras y Otras Provisiones. | 62,400,000.00 | -62,400,000.00 | 0.00 | 0.00 | 0.00 | 0.00 |
| g1) Inversiones para el Fomento de Actividades Productivas | 0.00 | 0.00 | 0.00 | 0.00 | 0.00 | 0.00 |
| g2) Acciones y Participaciones de Capital | 0.00 | 0.00 | 0.00 | 0.00 | 0.00 | 0.00 |
| g3) Compra de Títulos y Valores | 0.00 | 0.00 | 0.00 | 0.00 | 0.00 | 0.00 |
| g4) Concesión de Préstamos. | 0.00 | 0.00 | 0.00 | 0.00 | 0.00 | 0.00 |
| g5) Inversiones en Fideicomisos, Mandatos y Otros Análogos. | 45,000,000.00 | -45,000,000.00 | 0.00 | 0.00 | 0.00 | 0.00 |
| Fideicomiso de Desastres Naturales (informativo) | 0.00 | 0.00 | 0.00 | 0.00 | 0.00 | 0.00 |
| g6) Otras Inversiones Financieras | 0.00 | 0.00 | 0.00 | 0.00 | 0.00 | 0.00 |
| g7) Provisiones para Contingencias y Otras Erogaciones Especiales. | 17,400,000.00 | -17,400,000.00 | 0.00 | 0.00 | 0.00 | 0.00 |
| H. Participaciones y Aportaciones. | 0.00 | 0.00 | 0.00 | 0.00 | 0.00 | 0.00 |
| h1) Participaciones. | 0.00 | 0.00 | 0.00 | 0.00 | 0.00 | 0.00 |
| h2) Aportaciones. | 0.00 | 0.00 | 0.00 | 0.00 | 0.00 | 0.00 |
| h3) Convenios. | 0.00 | 0.00 | 0.00 | 0.00 | 0.00 | 0.00 |
| I. Deuda Pública. | 0.00 | 64,767,719.61 | 64,767,719.61 | 64,643,785.42 | 47,049,742.56 | 123,934.19 |
| i1) Amortización de la Deuda Pública. | 0.00 | 0.00 | 0.00 | 0.00 | 0.00 | 0.00 |
| i2) Intereses de la Deuda Pública. | 0.00 | 0.00 | 0.00 | 0.00 | 0.00 | 0.00 |
| i3) Comisiones de la Deuda Pública. | 0.00 | 0.00 | 0.00 | 0.00 | 0.00 | 0.00 |
| i4) Gastos de la Deuda Pública. | 0.00 | 0.00 | 0.00 | 0.00 | 0.00 | 0.00 |
| i5) Costo por Coberturas. | 0.00 | 0.00 | 0.00 | 0.00 | 0.00 | 0.00 |
| i6) Apoyos Financieros. | 0.00 | 0.00 | 0.00 | 0.00 | 0.00 | 0.00 |
| i7) Adeudos de Ejercicios Fiscales Anteriores (ADEFAS). | 0.00 | 64,767,719.61 | 64,767,719.61 | 64,643,785.42 | 47,049,742.56 | 123,934.19 |
| II. Gasto Etiquetado | 2,710,926,870.67 | 2,598,936,055.43 | 5,309,862,926.10 | 5,288,803,231.56 | 5,046,707,385.04 | 21,059,694.54 |
| A. Servicios Personales. | 2,652,820,534.42 | 1,856,112,964.36 | 4,508,933,498.78 | 4,504,278,003.99 | 4,438,840,129.63 | 4,655,494.79 |
| a1) Remuneraciones al Personal de Carácter Permanente. | 1,693,272,234.08 | 354,031,614.99 | 2,047,303,849.07 | 2,047,303,849.07 | 2,047,303,849.07 | 0.00 |
| a2) Remuneraciones al Personal de Carácter Transitorio. | 10,435,332.92 | 231,687,346.11 | 242,122,679.03 | 239,174,846.92 | 173,736,972.56 | 2,947,832.11 |
| a3) Remuneraciones Adicionales y Especiales. | 143,662,722.84 | 933,206,967.01 | 1,076,869,689.85 | 1,075,432,842.28 | 1,075,432,842.28 | 1,436,847.57 |
| a4) Seguridad Social. | 471,525,430.35 | 102,352,141.91 | 573,877,572.26 | 573,877,572.26 | 573,877,572.26 | 0.00 |
| a5) Otras Prestaciones Sociales y Económicas. | 332,824,314.23 | 221,120,307.08 | 553,944,621.31 | 553,895,406.20 | 553,895,406.20 | 49,215.11 |
| a6) Previsiones. | 0.00 | 0.00 | 0.00 | 0.00 | 0.00 | 0.00 |
| a7) Pago de Estímulos a Servidores Públicos. | 1,100,500.00 | 13,714,587.26 | 14,815,087.26 | 14,593,487.26 | 14,593,487.26 | 221,600.00 |
| B. Materiales y Suministros. | 1,343,254.65 | 13,714,882.93 | 15,060,137.58 | 15,085,825.43 | 15,078,865.43 | 574,312.15 |
| b1) Materiales de Administración, Emisión de Documentos y Artículos Oficiales. | 914,497.39 | 11,498,095.43 | 12,412,592.82 | 11,955,072.59 | 11,955,072.59 | 457,520.23 |
| b2) Alimentos y Utensilios. | 18,333.23 | 674,310.87 | 692,644.10 | 628,864.76 | 621,904.76 | 63,779.34 |
| b3) Materias Primas y Materiales de Producción y Comercialización | 0.00 | 0.00 | 0.00 | 0.00 | 0.00 | 0.00 |
| b4) Materiales y Artículos de Construcción y de Reparación. | 47,318.88 | 26,042.00 | 73,360.88 | 73,284.71 | 73,284.71 | 76.17 |

NOMBRE DEL ENTE PUBLICO : Educación Estatal
Estado Analítico del Ejercicio del Presupuesto de Egresos Detallado – LDF 6a.
Clasificación por Objeto del Gasto (Capítulo y Concepto)

Del 1 de Enero al 31 de diciembre de 2019

(PESOS)

| Concepto | Egresos | | | | | Subejercicio |
|---|--------------------------|----------------------------|--------------------------|--------------------------|--------------------------|-----------------------|
| | Aprobado | Ampliaciones / Reducciones | Modificado | Devengado | Pagado | |
| b5) Productos Químicos, Farmacéuticos y de Laboratorio. | 0.00 | 0.00 | 0.00 | 0.00 | 0.00 | 0.00 |
| b6) Combustibles, Lubricantes y Aditivos. | 295,073.36 | 1,646,248.48 | 1,941,321.84 | 1,890,968.11 | 1,890,968.11 | 50,353.73 |
| b7) Vestuario, Blancos, Prendas de Protección y Artículos Deportivos. | 0.00 | 272,186.15 | 272,186.15 | 271,672.04 | 271,672.04 | 514.11 |
| b8) Materiales y Suministros para Seguridad. | 0.00 | 0.00 | 0.00 | 0.00 | 0.00 | 0.00 |
| b9) Herramientas, Refacciones y Accesorios Menores. | 68,031.79 | 200,000.00 | 268,031.79 | 265,963.22 | 265,963.22 | 2,068.57 |
| C. Servicios Generales. | 2,342,895.33 | 61,344,251.68 | 63,687,147.01 | 60,156,511.92 | 54,437,274.15 | 3,530,635.09 |
| c1) Servicios Básicos. | 9,672.00 | 17,964.00 | 27,636.00 | 3,784.00 | 3,784.00 | 23,852.00 |
| c2) Servicios de Arrendamiento. | 453,207.47 | 31,873.68 | 485,081.15 | 467,920.45 | 429,329.35 | 17,160.70 |
| c3) Servicios Profesionales, Científicos, Técnicos y Otros Servicios. | 0.00 | 33,690,892.74 | 33,690,892.74 | 32,257,336.86 | 27,325,464.26 | 1,433,555.88 |
| c4) Servicios Financieros, Bancarios y Comerciales. | 11,717.58 | 268,139.61 | 279,857.19 | 271,338.41 | 271,338.41 | 8,518.78 |
| c5) Servicios de Instalación, Reparación, Mantenimiento y Conservación. | 171,577.14 | -7,258.89 | 164,318.25 | 126,878.73 | 126,244.73 | 37,439.52 |
| c6) Servicios de Comunicación Social y Publicidad. | 0.00 | 402,080.61 | 402,080.61 | 367,639.96 | 367,639.96 | 34,440.65 |
| c7) Servicios de Traslado y Viáticos. | 969,336.49 | 6,912,922.02 | 7,882,258.51 | 6,254,027.92 | 6,254,027.92 | 1,628,230.59 |
| c8) Servicios Oficiales. | 727,384.65 | 20,027,637.91 | 20,755,022.56 | 20,407,585.59 | 19,659,445.52 | 347,436.97 |
| c9) Otros Servicios Generales. | 0.00 | 0.00 | 0.00 | 0.00 | 0.00 | 0.00 |
| D. Transferencias, Asignaciones, Subsidios y Otras Ayudas. | 46,267,303.24 | 674,372,032.18 | 720,639,335.42 | 708,481,136.17 | 538,351,115.83 | 12,158,199.25 |
| d1) Transferencias Internas y Asignaciones al Sector Público. | 31,145,232.42 | -31,145,232.42 | 0.00 | 0.00 | 0.00 | 0.00 |
| d2) Transferencias al Resto del Sector Público. | 0.00 | 0.00 | 0.00 | 0.00 | 0.00 | 0.00 |
| d3) Subsidios y Subvenciones. | 0.00 | 0.00 | 0.00 | 0.00 | 0.00 | 0.00 |
| d4) Ayudas Sociales. | 15,122,070.82 | 705,517,264.60 | 720,639,335.42 | 708,481,136.17 | 538,351,115.83 | 12,158,199.25 |
| d5) Pensiones y Jubilaciones. | 0.00 | 0.00 | 0.00 | 0.00 | 0.00 | 0.00 |
| d6) Transferencias a Fideicomisos, Mandatos y Otros Análogos. | 0.00 | 0.00 | 0.00 | 0.00 | 0.00 | 0.00 |
| d7) Transferencias a la Seguridad Social | 0.00 | 0.00 | 0.00 | 0.00 | 0.00 | 0.00 |
| d8) Donativos | 0.00 | 0.00 | 0.00 | 0.00 | 0.00 | 0.00 |
| d9) Transferencias al Exterior. | 0.00 | 0.00 | 0.00 | 0.00 | 0.00 | 0.00 |
| E. Bienes Muebles, Inmuebles e Intangibles. | 8,152,883.03 | -7,210,075.72 | 942,807.31 | 801,754.05 | 0.00 | 141,053.26 |
| e1) Mobiliario y Equipo de Administración. | 7,629,126.11 | -6,691,318.71 | 937,807.40 | 797,174.14 | 0.00 | 140,633.26 |
| e2) Mobiliario y Equipo Educativo y Recreativo. | 523,756.92 | -523,756.92 | 0.00 | 0.00 | 0.00 | 0.00 |
| e3) Equipo e Instrumental Médico y de Laboratorio. | 0.00 | 0.00 | 0.00 | 0.00 | 0.00 | 0.00 |
| e4) Vehículos y Equipo de Transporte. | 0.00 | 0.00 | 0.00 | 0.00 | 0.00 | 0.00 |
| e5) Equipo de Defensa y Seguridad. | 0.00 | 0.00 | 0.00 | 0.00 | 0.00 | 0.00 |
| e6) Maquinaria, Otros Equipos y Herramientas. | 0.00 | 0.00 | 0.00 | 0.00 | 0.00 | 0.00 |
| e7) Activos Biológicos. | 0.00 | 0.00 | 0.00 | 0.00 | 0.00 | 0.00 |
| e8) Bienes Inmuebles. | 0.00 | 0.00 | 0.00 | 0.00 | 0.00 | 0.00 |
| e9) Activos Intangibles. | 0.00 | 4,999.91 | 4,999.91 | 4,579.91 | 0.00 | 420.00 |
| F. Inversión Pública. | 0.00 | 0.00 | 0.00 | 0.00 | 0.00 | 0.00 |
| f1) Obra Pública en Bienes de Dominio Público. | 0.00 | 0.00 | 0.00 | 0.00 | 0.00 | 0.00 |
| f2) Obra Pública en Bienes Propios. | 0.00 | 0.00 | 0.00 | 0.00 | 0.00 | 0.00 |
| f3) Proyectos Productivos y Acciones de Fomento | 0.00 | 0.00 | 0.00 | 0.00 | 0.00 | 0.00 |
| G. Inversiones Financieras y Otras Provisiones. | 0.00 | 0.00 | 0.00 | 0.00 | 0.00 | 0.00 |
| g1) Inversiones para el Fomento de Actividades Productivas | 0.00 | 0.00 | 0.00 | 0.00 | 0.00 | 0.00 |
| g2) Acciones y Participaciones de Capital | 0.00 | 0.00 | 0.00 | 0.00 | 0.00 | 0.00 |
| g3) Compra de Títulos y Valores | 0.00 | 0.00 | 0.00 | 0.00 | 0.00 | 0.00 |
| g4) Concesión de Préstamos. | 0.00 | 0.00 | 0.00 | 0.00 | 0.00 | 0.00 |
| g5) Inversiones en Fideicomisos, Mandatos y Otros Análogos. | 0.00 | 0.00 | 0.00 | 0.00 | 0.00 | 0.00 |
| Fideicomiso de Desastres Naturales (informativo) | 0.00 | 0.00 | 0.00 | 0.00 | 0.00 | 0.00 |
| g6) Otras Inversiones Financieras | 0.00 | 0.00 | 0.00 | 0.00 | 0.00 | 0.00 |
| g7) Provisiones para Contingencias y Otras Erogaciones Especiales. | 0.00 | 0.00 | 0.00 | 0.00 | 0.00 | 0.00 |
| H. Participaciones y Aportaciones. | 0.00 | 0.00 | 0.00 | 0.00 | 0.00 | 0.00 |
| h1) Participaciones. | 0.00 | 0.00 | 0.00 | 0.00 | 0.00 | 0.00 |
| h2) Aportaciones. | 0.00 | 0.00 | 0.00 | 0.00 | 0.00 | 0.00 |
| h3) Convenios. | 0.00 | 0.00 | 0.00 | 0.00 | 0.00 | 0.00 |
| I. Deuda Pública. | 0.00 | 0.00 | 0.00 | 0.00 | 0.00 | 0.00 |
| i1) Amortización de la Deuda Pública. | 0.00 | 0.00 | 0.00 | 0.00 | 0.00 | 0.00 |
| i2) Intereses de la Deuda Pública. | 0.00 | 0.00 | 0.00 | 0.00 | 0.00 | 0.00 |
| i3) Comisiones de la Deuda Pública. | 0.00 | 0.00 | 0.00 | 0.00 | 0.00 | 0.00 |
| i4) Gastos de la Deuda Pública. | 0.00 | 0.00 | 0.00 | 0.00 | 0.00 | 0.00 |
| i5) Costo por Coberturas. | 0.00 | 0.00 | 0.00 | 0.00 | 0.00 | 0.00 |
| i6) Apoyos Financieros. | 0.00 | 0.00 | 0.00 | 0.00 | 0.00 | 0.00 |
| i7) Adeudos de Ejercicios Fiscales Anteriores (ADEFAS). | 0.00 | 0.00 | 0.00 | 0.00 | 0.00 | 0.00 |
| III. Total de Egresos | 11,005,616,092.08 | 1,415,577,751.94 | 12,421,193,844.02 | 11,696,296,972.99 | 11,310,523,926.14 | 724,896,871.03 |

NOMBRE DEL ENTE PÚBLICO : Educación Estatal
Estado Analítico del Ejercicio del Presupuesto de Egresos Detallado – LDF 6b.

Clasificación Administrativa

Del 1 de Enero al 31 de diciembre de 2019
(PESOS)

| Concepto | Egresos | | | | | Subejercicio |
|------------------------------|--------------------------|-------------------------------|--------------------------|--------------------------|--------------------------|-----------------------|
| | Aprobado | Ampliaciones / Reducciones | Modificado | Devengado | Pagado | |
| I. Gasto No Etiquetado | 8,294,689,221.41 | -1,183,358,303.49 | 7,111,330,917.92 | 6,407,493,741.43 | 6,263,816,541.10 | 703,837,176.49 |
| Secretaría de Educación | 8,294,689,221.41 | -1,183,358,303.49 | 7,111,330,917.92 | 6,407,493,741.43 | 6,263,816,541.10 | 703,837,176.49 |
| Educación Estatal | 8,294,689,221.41 | -1,183,358,303.49 | 7,111,330,917.92 | 6,407,493,741.43 | 6,263,816,541.10 | 703,837,176.49 |
| II. Gasto Etiquetado | 2,710,926,870.67 | 2,598,936,055.43 | 5,309,862,926.10 | 5,288,803,231.56 | 5,046,707,385.04 | 21,059,694.54 |
| Secretaría de Educación | 2,710,926,870.67 | 2,598,936,055.43 | 5,309,862,926.10 | 5,288,803,231.56 | 5,046,707,385.04 | 21,059,694.54 |
| Educación Estatal | 2,710,926,870.67 | 2,598,936,055.43 | 5,309,862,926.10 | 5,288,803,231.56 | 5,046,707,385.04 | 21,059,694.54 |
| III. Total de Egresos | 11,005,616,092.08 | 1,415,577,751.94 | 12,421,193,844.02 | 11,696,296,972.99 | 11,310,523,926.14 | 724,896,871.03 |

NOMBRE DEL ENTE PÚBLICO : Educación Estatal
Estado Analítico del Ejercicio del Presupuesto de Egresos Detallado – LDF 6c.

Clasificación Funcional (Finalidad y Función)

Del 1 de Enero al 31 de diciembre de 2019

(PESOS)

| Concepto | Egresos | | | | | Subejercicio |
|--|--------------------------|-------------------------------|--------------------------|--------------------------|--------------------------|-----------------------|
| | Aprobado | Ampliaciones / Reducciones | Modificado | Devengado | Pagado | |
| I. Gasto No Etiquetado | 8,294,689,221.41 | -1,183,358,303.49 | 7,111,330,917.92 | 6,407,493,741.43 | 6,263,816,541.10 | 703,837,176.49 |
| A. Gobierno | 0.00 | 0.00 | 0.00 | 0.00 | 0.00 | 0.00 |
| a1) Legislación | 0.00 | 0.00 | 0.00 | 0.00 | 0.00 | 0.00 |
| a2) Justicia | 0.00 | 0.00 | 0.00 | 0.00 | 0.00 | 0.00 |
| a3) Coordinación de la Política de Gobierno | 0.00 | 0.00 | 0.00 | 0.00 | 0.00 | 0.00 |
| a4) Relaciones Exteriores | 0.00 | 0.00 | 0.00 | 0.00 | 0.00 | 0.00 |
| a5) Asuntos Financieros y Hacendarios | 0.00 | 0.00 | 0.00 | 0.00 | 0.00 | 0.00 |
| a6) Seguridad Nacional | 0.00 | 0.00 | 0.00 | 0.00 | 0.00 | 0.00 |
| a7) Asuntos de Orden Público y de Seguridad Interior | 0.00 | 0.00 | 0.00 | 0.00 | 0.00 | 0.00 |
| a8) Otros Servicios Generales | 0.00 | 0.00 | 0.00 | 0.00 | 0.00 | 0.00 |
| B. Desarrollo Social | 8,294,689,221.41 | -1,248,126,023.10 | 7,046,563,198.31 | 6,342,849,956.01 | 6,216,766,798.54 | 703,713,242.30 |
| b1) Protección Ambiental | 0.00 | 0.00 | 0.00 | 0.00 | 0.00 | 0.00 |
| b2) Vivienda y Servicios a la Comunidad | 0.00 | 0.00 | 0.00 | 0.00 | 0.00 | 0.00 |
| b3) Salud | 0.00 | 0.00 | 0.00 | 0.00 | 0.00 | 0.00 |
| b4) Recreación, Cultura y Otras Manifestaciones Sociales | 0.00 | 0.00 | 0.00 | 0.00 | 0.00 | 0.00 |
| b5) Educación | 8,294,689,221.41 | -1,248,126,023.10 | 7,046,563,198.31 | 6,342,849,956.01 | 6,216,766,798.54 | 703,713,242.30 |
| b6) Protección Social | 0.00 | 0.00 | 0.00 | 0.00 | 0.00 | 0.00 |
| b7) Otros Asuntos Sociales | 0.00 | 0.00 | 0.00 | 0.00 | 0.00 | 0.00 |
| C. Desarrollo Económico | 0.00 | 0.00 | 0.00 | 0.00 | 0.00 | 0.00 |
| c1) Asuntos Económicos, Comerciales y Laborales en General | 0.00 | 0.00 | 0.00 | 0.00 | 0.00 | 0.00 |
| c2) Agropecuaria, Silvicultura, Pesca y Caza | 0.00 | 0.00 | 0.00 | 0.00 | 0.00 | 0.00 |
| c3) Combustibles y Energía | 0.00 | 0.00 | 0.00 | 0.00 | 0.00 | 0.00 |
| c4) Minería, Manufacturas y Construcción | 0.00 | 0.00 | 0.00 | 0.00 | 0.00 | 0.00 |
| c5) Transporte | 0.00 | 0.00 | 0.00 | 0.00 | 0.00 | 0.00 |
| c6) Comunicaciones | 0.00 | 0.00 | 0.00 | 0.00 | 0.00 | 0.00 |
| c7) Turismo | 0.00 | 0.00 | 0.00 | 0.00 | 0.00 | 0.00 |
| c8) Ciencia, Tecnología e Innovación | 0.00 | 0.00 | 0.00 | 0.00 | 0.00 | 0.00 |
| c9) Otras Industrias y Otros Asuntos Económicos | 0.00 | 0.00 | 0.00 | 0.00 | 0.00 | 0.00 |
| D. Otras no Clasificadas en Funciones Anteriores | 0.00 | 64,767,719.61 | 64,767,719.61 | 64,643,785.42 | 47,049,742.56 | 123,934.19 |
| d1) Transac. de la Deuda Pública/Costo Financiero de la Deuda | 0.00 | 0.00 | 0.00 | 0.00 | 0.00 | 0.00 |
| d2) Transf., Part. y Aport. entre Diferentes Niv. y Ord. de Gob. | 0.00 | 0.00 | 0.00 | 0.00 | 0.00 | 0.00 |
| d3) Saneamiento del Sistema Financiero | 0.00 | 0.00 | 0.00 | 0.00 | 0.00 | 0.00 |
| d4) Adeudos de Ejercicios Fiscales Anteriores | 0.00 | 64,767,719.61 | 64,767,719.61 | 64,643,785.42 | 47,049,742.56 | 123,934.19 |
| II. Gasto Etiquetado | 2,710,926,870.67 | 2,598,936,055.43 | 5,309,862,926.10 | 5,288,803,231.56 | 5,046,707,385.04 | 21,059,694.54 |
| A. Gobierno | 0.00 | 0.00 | 0.00 | 0.00 | 0.00 | 0.00 |
| a1) Legislación | 0.00 | 0.00 | 0.00 | 0.00 | 0.00 | 0.00 |
| a2) Justicia | 0.00 | 0.00 | 0.00 | 0.00 | 0.00 | 0.00 |
| a3) Coordinación de la Política de Gobierno | 0.00 | 0.00 | 0.00 | 0.00 | 0.00 | 0.00 |
| a4) Relaciones Exteriores | 0.00 | 0.00 | 0.00 | 0.00 | 0.00 | 0.00 |
| a5) Asuntos Financieros y Hacendarios | 0.00 | 0.00 | 0.00 | 0.00 | 0.00 | 0.00 |
| a6) Seguridad Nacional | 0.00 | 0.00 | 0.00 | 0.00 | 0.00 | 0.00 |
| a7) Asuntos de Orden Público y de Seguridad Interior | 0.00 | 0.00 | 0.00 | 0.00 | 0.00 | 0.00 |
| a8) Otros Servicios Generales | 0.00 | 0.00 | 0.00 | 0.00 | 0.00 | 0.00 |
| B. Desarrollo Social | 2,710,926,870.67 | 2,598,936,055.43 | 5,309,862,926.10 | 5,288,803,231.56 | 5,046,707,385.04 | 21,059,694.54 |
| b1) Protección Ambiental | 0.00 | 0.00 | 0.00 | 0.00 | 0.00 | 0.00 |
| b2) Vivienda y Servicios a la Comunidad | 0.00 | 0.00 | 0.00 | 0.00 | 0.00 | 0.00 |
| b3) Salud | 0.00 | 0.00 | 0.00 | 0.00 | 0.00 | 0.00 |
| b4) Recreación, Cultura y Otras Manifestaciones Sociales | 0.00 | 0.00 | 0.00 | 0.00 | 0.00 | 0.00 |
| b5) Educación | 2,710,926,870.67 | 2,598,936,055.43 | 5,309,862,926.10 | 5,288,803,231.56 | 5,046,707,385.04 | 21,059,694.54 |
| b6) Protección Social | 0.00 | 0.00 | 0.00 | 0.00 | 0.00 | 0.00 |
| b7) Otros Asuntos Sociales | 0.00 | 0.00 | 0.00 | 0.00 | 0.00 | 0.00 |
| C. Desarrollo Económico | 0.00 | 0.00 | 0.00 | 0.00 | 0.00 | 0.00 |
| c1) Asuntos Económicos, Comerciales y Laborales en General | 0.00 | 0.00 | 0.00 | 0.00 | 0.00 | 0.00 |
| c2) Agropecuaria, Silvicultura, Pesca y Caza | 0.00 | 0.00 | 0.00 | 0.00 | 0.00 | 0.00 |
| c3) Combustibles y Energía | 0.00 | 0.00 | 0.00 | 0.00 | 0.00 | 0.00 |
| c4) Minería, Manufacturas y Construcción | 0.00 | 0.00 | 0.00 | 0.00 | 0.00 | 0.00 |
| c5) Transporte | 0.00 | 0.00 | 0.00 | 0.00 | 0.00 | 0.00 |
| c6) Comunicaciones | 0.00 | 0.00 | 0.00 | 0.00 | 0.00 | 0.00 |
| c7) Turismo | 0.00 | 0.00 | 0.00 | 0.00 | 0.00 | 0.00 |
| c8) Ciencia, Tecnología e Innovación | 0.00 | 0.00 | 0.00 | 0.00 | 0.00 | 0.00 |
| c9) Otras Industrias y Otros Asuntos Económicos | 0.00 | 0.00 | 0.00 | 0.00 | 0.00 | 0.00 |
| D. Otras no Clasificadas en Funciones Anteriores | 0.00 | 0.00 | 0.00 | 0.00 | 0.00 | 0.00 |
| d1) Transac. de la Deuda Pública/Costo Financiero de la Deuda | 0.00 | 0.00 | 0.00 | 0.00 | 0.00 | 0.00 |
| d2) Transf., Part. y Aport. entre Diferentes Niv. y Ord. de Gob. | 0.00 | 0.00 | 0.00 | 0.00 | 0.00 | 0.00 |
| d3) Saneamiento del Sistema Financiero | 0.00 | 0.00 | 0.00 | 0.00 | 0.00 | 0.00 |
| d4) Adeudos de Ejercicios Fiscales Anteriores | 0.00 | 0.00 | 0.00 | 0.00 | 0.00 | 0.00 |
| III. Total de Egresos | 11,005,616,092.08 | 1,415,577,751.94 | 12,421,193,844.02 | 11,696,296,972.99 | 11,310,523,926.14 | 724,896,871.03 |

NOMBRE DEL ENTE PÚBLICO : Educación Estatal
Estado Analítico del Ejercicio del Presupuesto de Egresos Detallado – LDF 6d.
Clasificación de Servicios Personales por Categoría
Del 1 de Enero al 31 de diciembre de 2019
(PESOS)

| Concepto | Egresos | | | | | Subejercicio |
|--|--------------------------|-------------------------------|--------------------------|--------------------------|--------------------------|-----------------------|
| | Aprobado | Ampliaciones / Reducciones | Modificado | Devengado | Pagado | |
| I. Gasto No Etiquetado | 8,073,986,935.21 | -1,415,976,416.80 | 6,658,010,518.41 | 5,966,437,724.25 | 5,878,127,935.75 | 691,572,794.16 |
| A. Personal Administrativo y de Servicio Público | 1,141,792,517.66 | -132,345,537.53 | 1,009,446,980.13 | 782,575,037.75 | 753,975,312.06 | 226,871,942.38 |
| B. Magisterio | 6,932,194,417.55 | -1,283,630,879.27 | 5,648,563,538.28 | 5,183,862,686.50 | 5,124,152,623.69 | 464,700,851.78 |
| C. Servicios de Salud | 0.00 | 0.00 | 0.00 | 0.00 | 0.00 | 0.00 |
| c1) Personal Administrativo | 0.00 | 0.00 | 0.00 | 0.00 | 0.00 | 0.00 |
| c2) Personal Médico, Paramédico y Afín | 0.00 | 0.00 | 0.00 | 0.00 | 0.00 | 0.00 |
| D. Seguridad Pública | 0.00 | 0.00 | 0.00 | 0.00 | 0.00 | 0.00 |
| E. Gastos Asociados a la Implementación de Nuevas Leyes Federales o Reformas a las mismas Nombre del Programa o Ley 1 | 0.00 | 0.00 | 0.00 | 0.00 | 0.00 | 0.00 |
| F. Sentencias Laborales Definitivas | 0.00 | 0.00 | 0.00 | 0.00 | 0.00 | 0.00 |
| II. Gasto Etiquetado | 2,652,820,534.42 | 1,856,112,964.36 | 4,508,933,498.78 | 4,504,278,003.99 | 4,438,840,129.63 | 4,655,494.79 |
| A. Personal Administrativo y de Servicio Público | 36,092,957.25 | 207,403,536.48 | 243,496,493.73 | 238,840,998.94 | 238,840,998.94 | 4,655,494.79 |
| B. Magisterio | 2,616,727,577.17 | 1,648,709,427.88 | 4,265,437,005.05 | 4,265,437,005.05 | 4,199,999,130.69 | 0.00 |
| C. Servicios de Salud | 0.00 | 0.00 | 0.00 | 0.00 | 0.00 | 0.00 |
| c1) Personal Administrativo | 0.00 | 0.00 | 0.00 | 0.00 | 0.00 | 0.00 |
| c2) Personal Médico, Paramédico y Afín | 0.00 | 0.00 | 0.00 | 0.00 | 0.00 | 0.00 |
| D. Seguridad Pública | 0.00 | 0.00 | 0.00 | 0.00 | 0.00 | 0.00 |
| E. Gastos Asociados a la Implementación de Nuevas Leyes Federales o Reformas a las mismas Nombre del Programa o Ley 1 | 0.00 | 0.00 | 0.00 | 0.00 | 0.00 | 0.00 |
| F. Sentencias Laborales Definitivas | 0.00 | 0.00 | 0.00 | 0.00 | 0.00 | 0.00 |
| III. Total del Gasto en Servicios Personales | 10,726,807,469.63 | 440,136,547.56 | 11,166,944,017.19 | 10,470,715,728.24 | 10,316,968,065.38 | 696,228,288.95 |

EDUCACIÓN ESTATAL
SISTEMA CONTABLE 2019
RELACIÓN DE BIENES MUEBLES QUE COMPONEN SU PATRIMONIO

Página 1 de 39

Cuenta Pública al 31 de diciembre de 2019

Hora: 04:15:13p. m.

Fecha: 18/02/2020

| Código | Descripción del Bien | Valor en Libros |
|--------------------|--|-----------------|
| 1241 | Mobiliario y Equipo de Administración | 158,820,050.45 |
| 1241 111A0100 0001 | 2 ANAQUELES METALICOS DESARMABLES COMP. | 39,550.80 |
| 1241 111A0100 0002 | 1 ANAQUEL METALICO DESARMABLE COMP. | 18,079.15 |
| 1241 111A0100 0003 | 1 ESPEJO LARGO DE .50X1.80 MTS. | 2,831.99 |
| 1241 111A0100 0004 | ESPEJO LARGO DE 1.22X2.44X2.44 | 5,612.25 |
| 1241 111A0100 0005 | SILLON RECIBIDOR CONST. DE SILLON DE UNA PLAZA | 3,383.88 |
| 1241 111A0100 0007 | SOFA CAMA | 7,750.00 |
| 1241 111A0100 0008 | SUM. Y COLOCACION DE PUERTA | 9,718.41 |
| 1241 111A0100 0009 | FABRICACION DE BARANDALES | 5,110.14 |
| 1241 111A0100 0010 | FABRICACION DE MUEBLES EN MADERA | 34,889.28 |
| 1241 111A0100 0011 | SUM. Y COLOCACION DE ENTREPAÑOS | 2,042.40 |
| 1241 111A0100 0012 | BASURERO SUAVE | 1,749.75 |
| 1241 111A0100 0013 | BOTE P/BASURA IGNIFUGOS | 1,130.74 |
| 1241 111A0100 0014 | CONTENEDOR DE BASURA C/TAPA | 1,653.13 |
| 1241 111A0100 0015 | CONTENEDOR DE BASURA C/TAPA | 2,745.51 |
| 1241 111A0100 0016 | CARRO MOVIL OFILATARIO | 2,313.71 |
| 1241 111A0100 0017 | SILLA ALTA PERIQUERA P/NIÑOS C/CHAROLA. | 32,529.35 |
| 1241 111A0100 0018 | ARCHIVERO METALICO MCA. INDUSTRIAS CRUZ | 6,670.00 |
| 1241 111A0100 0019 | MESA P/NIÑOS DE CUBIERTA DE MADERA MCA. INDUSTRIAS CRUZ. | 6,535.96 |
| 1241 111A0100 0020 | MESA P/NIÑOS DE KINDER CON CUBIERTA DE MADERA. | 20,230.34 |
| 1241 111A0100 0021 | SILLAS P/NIÑOS EN ESTRUCTURA. | 16,989.53 |
| 1241 111A0100 0022 | SILLAS P/NIÑOS DE KINDER EN EST. | 25,673.06 |
| 1241 111A0100 0025 | MESA DE MADERA C/PATAS RECTAS | 5,000.00 |
| 1241 111A0100 0026 | 10 PZAS. SILLAS P/BEBE BEIGE CON CHAROLA | 29,572.13 |
| 1241 111A0100 0039 | 2 EQUIPOS DE FILTRO PURIFICADOR DE AGUA CON FLUJO DE 12 LTS. | 10,327.00 |
| 1241 111A0100 0045 | RELOJ CHECADOR ACOPRINT MOD. 125 MANUAL | 6,020.94 |
| 1241 111A0100 0047 | 5 PORTA GARRAFONES DOBLE C/GAVINETE DE MADERA MOD. 6030. | 6,037.50 |
| 1241 111A0100 0049 | 7 PZAS. PIZARRON VERDE. | 12,357.64 |
| 1241 111A0100 0073 | VIGAS ZIG ZAG DE 100X10 DE MADERA. | 1,799.75 |
| 1241 111A0100 0074 | CIRCUITO EL. RC. PRI. DE 210X60 MAT.DE HULE ESPUMA 100% NYLON. | 3,520.15 |
| 1241 111A0100 0080 | ALBERCA OCTAGONAL DE 200 CMS. MCA. FRANKS. | 9,226.45 |
| 1241 111A0100 0082 | CARPETA OCTAGONAL DE 9 PZAS. MCA. FRANKS. | 15,771.10 |
| 1241 111A0100 0083 | BANDA PARA ASALTOS FORRADA DE LONA MCA. FRANKS. | 3,045.20 |
| 1241 111A0100 0085 | MANCION VICTORIA MOD. 4871 ESPACIOS INTERIORES. | 7,541.70 |
| 1241 111A0100 0086 | CENTRO DE JUEGO MOD. 4857 C/CAJA DE JUEGOS DE 2 NIVELES. | 14,582.00 |
| 1241 111A0100 0087 | CENTRO DE JUEGO DE PISO MOD. 4663 CON 8 POSICIONES. | 6,888.50 |
| 1241 111A0101 0059 | 70 ESCRITORIOS EJECUTIVO METALICO DE 1.75 X .75 X .75 MTS. C/CUBIERTA DE MELAMIN | 105,857.50 |
| 1241 111A0101 0116 | PORTA BANDERA REGLAMENTARIA CHAROL O VINIL EN COLOR NEGRO MCA.M.MODELO \$14,490.0 | 14,490.00 |
| 1241 111A0102 0001 | 1 SILLON EJECUTIVO GIRATORIO TAPIZADO | 1,746.85 |
| 1241 111A0102 0002 | 1 ESCRITORIO SECRETARIAL DE 1.20 X 70X75 | 1,395.00 |

EDUCACIÓN ESTATAL
SISTEMA CONTABLE 2019
RELACIÓN DE BIENES MUEBLES QUE COMPONEN SU PATRIMONIO

Página 2 de 39

Cuenta Pública al 31 de diciembre de 2019

Hora: 04:15:13p. m.

Fecha: 18/02/2020

| Código | Descripción del Bien | Valor en Libros |
|--------------------|---|-----------------|
| 1241 111A0102 0004 | 1 ESCRITORIO METALICO EJECUTIVO DE 1.80X.75 4 GAVETAS MCA. GEBESA. | 2,895.70 |
| 1241 111A0102 0006 | 15 ARCHIVEROS METALICOS DE 4 GAVETAS MOD. 1009 MCA. NAPOLES. | 21,993.75 |
| 1241 111A0102 0011 | 5 ARCHIVEROS METALICOS DE 4 GAVETAS MCA. NAPOLES | 7,331.25 |
| 1241 111A0102 0029 | 05 SILLONES EJECUTIVOS ERGONOMICO BASE DE 5 APOYOS CON RUEDAS RECLINABLE MCA. KU | 8,423.75 |
| 1241 111A0102 0031 | 1 MUEBLE VERTICAL P/COMPUTADORA FABRICADO EN MADERA COMPRIMIDA MCA.DIPA Y FORTUN | 1,199.45 |
| 1241 111A0102 0032 | 1 CREDENZA METALICA C/CUBIERTA FORRADA DE PLASTICO LAMINADO MCA. CALSA. | 3,386.75 |
| 1241 111A0102 0033 | 2 SILLONES EJECUTIVO GIRATORIO RESPALDO ALTO MCA. DIPA. | 3,493.70 |
| 1241 111A0102 0035 | 1 ESCRITORIO METALICO SECRETARIAL DE 1.20 X .75 M. C/2 GAVETAS | 79,396.00 |
| 1241 111A0102 0039 | 2 ESCRITORIOS EJECUTIVOS METALICOS C/2 PEDESTALES DE 1.80X.80X.75 MTS. C/2 GAVET | 137,724.00 |
| 1241 111A0102 0040 | 3 SILLONES EJECUTIVOS RESPALDO ALTO ANATOMICO C/DESCANSABRASOS Y AJUSTE DE ALTUR | 96,508.00 |
| 1241 111A0102 0041 | 1 ESCRITORIOS SECRETARIAL MCA. OFIK LINEA NOVA. | 7,860.83 |
| 1241 111A0102 0045 | 3 ARCHIVEROS METALICOS DE 2 GAVETAS MCA. GEBESA LAMINA CON TRATAMIENTO OREVIO DE | 3,767.40 |
| 1241 111A0102 0048 | 10 EXTINTORES C02 CAP. DE 5 L.B.S. | 14,375.00 |
| 1241 111A0102 0049 | 10 EXTINTORES C.O.W. CAP. 10 L.B.S. | 17,365.00 |
| 1241 111A0102 0053 | 1 ARCHIVERO METALICO DE GAVETAS TAM. OFICIAL MCA. NAPOLES. | 1,736.50 |
| 1241 111A0103 0001 | 23 ANAQUELES TIPO ESQUELETO METALICO DE 2.20 MTS. | 19,455.03 |
| 1241 111A0103 0002 | 11 ARCHIVEROS METALICOS DE 4 GAVETAS DE 46.3X70X135.4 | 13,311.97 |
| 1241 111A0103 0012 | 8 SILLONES DE VISITA CON BASE DE TRINEO RESPALDO BAJOP MCA. ALBARMUEBLES. | 13,432.00 |
| 1241 111A0103 0014 | 12 ANAQUELES METALICOS TIPO ESQUELETO CON 4 POSTES MCA. REMINGTON | 14,352.00 |
| 1241 111A0103 0015 | 5 ARCHIVEROS METALICOS DE 4 GAVETAS MODELO A-4RAP MCA. RAP. | 11,845.00 |
| 1241 111A0103 0020 | 1 RELOJ RECEPTOR DE DOCUMENTOS MOD. LTTC-SP MCA. LATHEM. | 6,215.75 |
| 1241 111A0104 0005 | 60 POSTES REMIGTON DE 2.20 MTS., 75 ENTREPAÑOS 61/45, 900 TORNILLOS C/TUER. | 51,577.50 |
| 1241 111A0104 0016 | 02 MESAS DE JUNTAS EJECUTIVAS 81.2 X 240 X 75 CMS. ALTURA | 5,290.00 |
| 1241 111A0104 0018 | 01 CONJUNTO EJECUTIVO BALA | 14,871.13 |
| 1241 111A0104 0019 | 7 MODULOS DE COMPUTO EN "L" MOD. 120 | 21,413.00 |
| 1241 111A0104 0020 | 27 ARCHIVEROS MOVILES DE 2 GAVETAS DE 50 X 60 X 70 CMS. | 31,826.25 |
| 1241 111A0104 0021 | 08 ARCHIVEROS METALICOS DE 4 GAVETAS DE 135.4 X 46.3 X 70 CMS. | 12,449.26 |
| 1241 111A0104 0022 | 2 CREDENZAS EJECUTIVA DE 1.82 X 40 X 75 CMS. | 3,745.71 |
| 1241 111A0105 0011 | 01 ENMICADORA ELECTRICA 23 CM. T/CARTA | 1,528.35 |
| 1241 111A0105 0014 | 02 PIZARRONES BLANCOS | 2,480.00 |
| 1241 111A0105 0015 | 150 PZAS. ENTORCHADOS METALICOS | 1,035.00 |
| 1241 111A0105 0016 | 32 MTS. PIOLA DE NYLON P/TAMBOR EN ROLLO DE 10 MTS. | 220.80 |
| 1241 111A0105 0017 | 01 MESA DE DIBUJO ORIS. DE 120 X 80 CUB.MEL.MCA.ESCO 01 BANCO METALICO CON ASIENITO DE PLIANA MCA.ESCO. | 1,469.70 |
| 1241 111A0105 0024 | 1 SOFA DE TRES PLAZAS MOD. MILAN 3/P MARCA "ALBAR MUEBLES". | 3,289.00 |
| 1241 111A0105 0025 | 1 SOFA DE UNA PLAZA MOD. MILAN 1/P MARCA "ALBAR MUEBLES". | 1,690.50 |
| 1241 111A0105 0027 | 3 ESCRITORIO METALICO SECRETARIAL, 2 GAVETAS MOD. E-120 MARCA "CARSA". | 4,381.50 |

EDUCACIÓN ESTATAL
SISTEMA CONTABLE 2019
RELACIÓN DE BIENES MUEBLES QUE COMPONEN SU PATRIMONIO

Página 3 de 39

Cuenta Pública al 31 de diciembre de 2019

Hora: 04:15:13p. m.

Fecha: 18/02/2020

| Código | Descripción del Bien | Valor en Libros |
|--------------------|--|-----------------|
| 1241 111A0105 0028 | 2 ESCRITORIO METALICO EJECUTIVO MOD. E-180 MARCA "CARSA". | 5,658.00 |
| 1241 111A0105 0029 | 1 TRITURADORA DE PAPEL P/OFICINA CAPACIDAD DE 10 HOJAS MARCA-GBC. | 3,335.00 |
| 1241 111A0105 0041 | 2 MESAS DE JUNTAS 2.40 X 1.20 X 0.75 MTS. MARCA: OFIMAGEN. | 7,043.80 |
| 1241 111A0105 0042 | 5 ARCHIVEROS METALICOS C/4 GABETAS MARCA: OFIMAGEN. | 8,783.13 |
| 1241 111A0105 0043 | 1 SILLON EJECUTIVO MOD. 11000-T. | 1,368.50 |
| 1241 111A0105 0063 | 1 MESA P/JUNTAS OVALADA MCA. OFIMAGEN. (INEVAL). | 3,521.87 |
| 1241 111A0105 0064 | 4 LIBREROS EJECUTIVOS VERTICAL DE PISO MCA. OFIMAGEN. (INEVAL). | 6,256.00 |
| 1241 111A0105 0065 | 10 ARCHIVEROS METALICOS 3 GAVETAS MCA. OFIMAGEN. (INEVAL). | 18,744.19 |
| 1241 111A0105 0066 | 5 ARCHIVEROS METALICOS 4 GAVETAS MCA. OFIMAGEN (INEVAL). | 11,607.58 |
| 1241 111A0105 0067 | 15 ESCRITORIOS PENINSULAR EJECUTIVA MCA. OFIMAGEN. (INEVAL). | 21,917.67 |
| 1241 111A0105 0068 | 7 ESCRITORIOS SECRETARIAL MCA. OFIMAGEN. (INEVAL). | 10,375.56 |
| 1241 111A0105 0069 | 1 TRITURADORA DESTRUCTORA DE DOCUMENTOS MD. 150 MX. MCA. ROYAL. (INEVAL). | 2,741.31 |
| 1241 111A0105 0070 | 1 CONJUNTO EJECUTIVO MODULAR EN FORMA DE BALA, MCA. OFIMAGEN. (INEVAL). | 7,437.03 |
| 1241 111A0105 0071 | 1 SILLON EJECUTIVO ERGONOMICO MOD. 1100C-T MCA. OFIMAGEN. (INEVAL). | 1,342.03 |
| 1241 111A0106 0003 | 4 ESCRITORIO METÁLICO EJECUTIVO DE 1.02X0.5X75M. CON 2 GAVETAS (IZQUIERDA O DERECHA), FABRICADO EN ACERO CALIBRE 22, LAMINA ROLADA EN FRIO, PINTURA ESMALTADA ANTIOXIDANTE CON ACABADOS EN ESMALTE HORNEADO, CUBIERTA DE MELAMINA 100% AUTENTICA TERMOFUN | 7,337.00 |
| 1241 111A0106 0004 | 5 LIBREROS ALTO ABIERTO DE 1.85X.85X.30. FABRICADO EN MELAMINA 100% AUTENTICA TERMOFUNDIDA, 28mm DE ESPESOR, NO SE RAYA NI SE DESPEGA CON FACILIDAD, CONTORNOS PROTEGIDOS EN CINTILLA DE POLIURETANO EN FORMA DE "T" MOULDING, ESTRUCTURA REFORZADA LINEA | 8,596.26 |
| 1241 111A0106 0005 | 25 SILLONES SEMI-EJECUTIVO MOD.10175 DE RESPALDO ALTO, MECANISMO DE CONTACTO PERMANENTE, AJUSTE NEUMATICO DE ALTURA, PISTON DE GAS DE 17 1/4" EN EXTENSION TOTAL, SIN BRAZOS Y BASE CON RODAJAS, ESPUMA DE ALTA DENSIDAD, TAPIZADA EN TELA LINEA EXPRESS M | 23,095.73 |
| 1241 111A0106 0006 | 4 SILLONES EJECUTIVO MOD.1100C-T CON BRAZOS INTEGRADOS, MECANISMO RECLINABLE, RESPALDO ALTO, BRAZOS DE POLIPROPILENO, BASE DE RODAJAS, ESTRUCTURA DE MADERA FABRICADA EN DOS PIEZAS, TAPIZADO EN TELA NACIONAL, LINEA EXPRESS, MARCA OFIMAGEN. | 5,368.47 |
| 1241 111A0106 0008 | 17 ARCHIVERO METALICO DE 3 GAVETAS DE 104.7 X 46.3 X 70 CM. CAL. 22, MODELO LINEA NOVA, MARCA GEBESA. | 19,784.60 |
| 1241 111A0106 0009 | 14 ESCRITORIO SECRETARIAL DE 1.20 X .75 X .75 MTS. CON 2 GAVETAS, ESTRUCTURA METALICA, ESPESOR DE 32 MM. MODELO LINEA NOVA, MARCA GABESA. | 16,470.30 |
| 1241 111A0106 0010 | 14 ESCRITORIO METALICO SEMIEJECUTIVO DE 1.52 X .75 X .75 MTS. CON 2 GAVETAS, CAL. 22, MODELO LINEA NOVA, MARCA GEBESA. | 18,329.85 |
| 1241 111A0106 0011 | 4 PENINSULA ANALISTA TERMOFUNDIDA 19 MM. DE ESPESOR, CAJONERA CON SISTEMA DE CIERRE SIMULTANEO, FABRICADA EN MELAMINA 100% TERMOFUNDIDA 19 MM. DE ESPESOR, CAJONERA CON SISTEMA DE CIERRE SIMULTANEO, FABRICADA EN MELAMINA 100% TERMOFUNDIDA 19 MM DE ESP | 10,396.00 |
| 1241 111A0106 0016 | 1 SOFA DE 3 PLAZAS TAPIZADO EN TELA MILAN 3/P MARCA ALBAR MUEBLES. | 3,078.50 |

EDUCACIÓN ESTATAL
SISTEMA CONTABLE 2019
RELACIÓN DE BIENES MUEBLES QUE COMPONEN SU PATRIMONIO

Página 4 de 39

Cuenta Pública al 31 de diciembre de 2019

Hora: 04:15:13p. m.

Fecha: 18/02/2020

| Código | Descripción del Bien | Valor en Libros |
|--------------------|--|-----------------|
| 1241 111A0106 0020 | 3 CAJAS FUERTES C/PUERTA INTERIOR MOD. CAR75 | 14,587.29 |
| 1241 111A0106 0022 | 03 PIZARRON BLANCO MELAMINIZADO ESCO 1.20 X 2.40 MT. ESTRUCTURA METALICA REFORZADA CUADRADA 3/4" CAL. 18 BASE PANEL MELAMINICO CERNA DE 6MM. SUPERFICIE SOBRE RECINA CENOLICA C/MARCO PERIMETRAL Y ANGULO DE ALUMINIO LIGERO DE 1" BLANCO PORTAGIS DE LAMI | 4,347.00 |
| 1241 111A0106 0033 | 1 SOFA DE PLAZA COLOR NEGRO MOD. S02 L/ EXPRESS MCA. OFIMAGEN | 5,350.38 |
| 1241 111A0106 0034 | 2 PZA LIBRERO ALTO DE 1.80 COLOR NOGAL L/ MILENIUM MACA OFIMAGEN | 3,652.60 |
| 1241 111A0106 0040 | 1 ARCHIVERO MATALICO DE 3 GAVETAS LINEA NOVA GEBESA | 1,692.80 |
| 1241 111A0106 0041 | 01 GAVETA MULTIUSOS NODELO 302 LINEA ITALIANA | 1,981.45 |
| 1241 111A0106 0042 | 1 BANCA DE VISITA 3 PLAZAS C/BRAZOS MOD. AB-500/3P ALBAR MUEBLES | 1,349.48 |
| 1241 111A0106 0054 | 1 CREDENZA METALICA C/GAVETAS LATERALES Y PUERTA DE CRISTAL CORREDIZAS MOD. LINEA NOVA MCA. GEBESA | 3,105.00 |
| 1241 111A0106 0056 | 1 ARCHIVERO HORIZONTAL DE 3 GAVETAS FABRICADO EN MELAMINA TERMOFUNDIDO MOD. AH 3G MCA. EUROESPACIO | 7,641.75 |
| 1241 111A0106 0057 | 1 SALA P/RECEPCION DE 3 PZAS. TAPIZADA EN COLOR NEGRO MODELO ENIGMA MCA. SANTA BARBARA | 12,362.50 |
| 1241 111A0106 0058 | 1 CREDENZA EJECUTIVA C/2 PEDESTALES C/2 GAVETAS MOD. CE-003, MCA. EUROESPACIO | 6,466.45 |
| 1241 111A0106 0061 | 1 MESA DE JUNTAS REDONDA MCA. KOKOLCAN | 1,840.00 |
| 1241 111A0106 0062 | 9 ESCRITORIO METALICO SEMIEJECUTIVO LINEA IRON MCA. OFIMAGEN | 15,111.00 |
| 1241 111A0106 0063 | 1 CARRO DE COMPUTO TORIN MOD. 137 CPU MCA. ITALIA | 1,171.85 |
| 1241 111A0106 0064 | 1 CONJUNTO EJECUTIVO LINEA ALFA MCA. OFIMAGEN | 6,877.00 |
| 1241 111A0106 0065 | 1 MESA DE JUNTOS ESTRUCTURA REFROZADA LINEA ALFA MCA. OFIMAGEN | 2,900.30 |
| 1241 111A0106 0066 | 1 ESCRITORIO PENINSULAR BALA ESTRUCTURA REFORZADA LINEA ALFA MCA. OFIMAGEN | 2,875.00 |
| 1241 111A0106 0067 | 1 SILLON EJECUTIVO MOD. 1100 C-T COLOR NEGRO LINEA ECO MCA. OFIMAGEN | 1,265.00 |
| 1241 111A0106 0068 | 1 MESA DE CENTRO ESTRUCTURA REFORZADA LINEA ALFA MCA. OFIMAGEN | 943.00 |
| 1241 111A0106 0069 | 1 ESCRITORIO METALICO SEMIEJECUTIVO ESTRUCTURA REFORZADA C/NAYLON MCA. OFIMAGEN | 2,127.50 |
| 1241 111A0106 0082 | 1 GRAVADO EN PAPEL | 27,476.95 |
| 1241 111A0106 0085 | 6 ESTANTES METALICOS FABRICADOS EN ACERO INOXIDABLE LINEA IRON MCA. OFIMAGEN | 6,555.00 |
| 1241 111A0106 0095 | 1 MESA JUNTAS CIRCULAR MOD. 129 MCA. ITALIA | 1,627.25 |
| 1241 111A0106 0096 | 8 ESCRITORIO BASICO MOD. 1035 MCA. ITALIA | 9,062.00 |
| 1241 111A0106 0097 | 120 MESAS MODULO PARA COMPUTADORA | 140,760.00 |
| 1241 111A0106 0098 | 2 CONJUNTO EJECUTIVO TIPO "C" MOD. 120 CPU MCA. ITALIA | 5,747.70 |
| 1241 111A0106 0099 | 4 ARCHIVERO METALICO 4 GAVETAS MOD. LINEA NOVA MCA. ITALIA | 7,130.00 |
| 1241 111A0106 0100 | 1 PIEZA DE ESCRITORIO PENINSULAR DE 25 MM FABRICADO EN MELANINA 100% MCA. OFIK. | 3,402.49 |
| 1241 111A0106 0101 | 1 SILLON EJECUTIVO MOD. 1130-C ESTRUCTURA DE MADERA C/2 PIEZAS EN PIEL GENUINA LINEA ECO MCA. OFIMAGEN. | 2,972.93 |
| 1241 111A0106 0102 | 2 PZA. SILLA MULTIUSUARIOS BATERIA ESTRUCTURA REFORZADA LINEA IMAGEN MCA. OFIMAGEN | 62,492.71 |
| 1241 111A0106 0104 | 6 PZA. PEDESTAL MOVIL CONSTA DE 2 GAVETAS PAPELERA, UNA GAVETA DE ARCHIVO, ESTRUCTURA REFORZADA, LINEA ALFA, MCA. OFIMAGEN | 5,899.50 |

EDUCACIÓN ESTATAL
SISTEMA CONTABLE 2019
RELACIÓN DE BIENES MUEBLES QUE COMPONEN SU PATRIMONIO

Página 5 de 39

Cuenta Pública al 31 de diciembre de 2019

Hora: 04:15:13p. m.

Fecha: 18/02/2020

| Código | Descripción del Bien | Valor en Libros |
|--------------------|---|-----------------|
| 1241 111A0106 0105 | EQUIPO DE AIRE ACONDICIONADO MINI SPLIT MCA. CARRIER MOD. EVAP 42LSC48C | 18,779.66 |
| 1241 111A0106 0106 | 3 PZA. DE LAMPARA PARA VIDEO PROYECTOR MCA. INTORUS MOD. CP-500. | 25,702.50 |
| 1241 111A0106 0108 | 1 ARCHIVERO METALICO DE GAVETAS T/OFICIO CERRADURA GENERAL COLOR GRIS ARENA MCA. GEBESA | 2,464.45 |
| 1241 111A0106 0109 | 1 ANAQUEL METALICO TIPO ESQUELETO FABRICADO EN LAMINA DE ACERO MCA. GROPI | 1,587.00 |
| 1241 111A0106 0111 | 4 ARCHIVERO METALICO 3 GAVETAS DE 103 CMS. ESTRUCTURA REFORZADA MOD. LINEA NOVA MCA. GEBESA | 5,842.00 |
| 1241 111A0106 0112 | 3 3 CONJUNTO SECRETARIAL TIPO BALA ESTRUCTURA REFORZADA MODELO GEBESA | 8,745.75 |
| 1241 111A0106 0113 | 3 SILLON EJECUTIVO C/BRAZOS INTEGRADOS EN 2 PIEZAS TAPIZADO EN PIEL GENOINA MOD. E-200 MCA. ALBAR MUEBLES | 4,284.90 |
| 1241 111A0106 0114 | 3 GABINETES PAPELEROS DE 1.80 MTS. MOD. 7010 MCA. MOVERSA | 9,660.00 |
| 1241 111A0106 0115 | 15 ARCHIVERO METALICO 4 GAVETAS TAMAÑO OFICIO DE FONDO MODELO LINEA NOVA MCA. GEBESA | 25,840.50 |
| 1241 111A0106 0116 | 4 LIBRERO C/ESTRUCTURA TUBULAR DE 3/4 C/ENTREPAÑOS | 7,337.00 |
| 1241 111A0106 0117 | 6 CREDENZA METALICA DE 1.80 CMS. DE CRISTAL Y UN ENTREPAÑO LINEA NOVA MCA. GEBESA | 17,236.20 |
| 1241 111A0106 0118 | 1 MARCO SOPORTE C/RUEDAS MOD. 670 | 6,704.50 |
| 1241 111A0106 0120 | 120 ARCHIVERO METALICO DE 4 GAVETAS TAMAÑO OFICIO FABRICADO EN LAMINA NEGRA LINEA IRAN MCA. OFIMAGEN | 206,310.00 |
| 1241 111A0106 0121 | 1 SILLON EJECUTIVO MCA. KUKULCAN | 1,661.75 |
| 1241 111A0106 0123 | 1 PZA ESCRITORIO PENINSULAR 25MM FABRICADO C/MADERA MALAMINIZADA POR TERMOFUSION Y VINILIZADA MCA. KUKULCAN | 2,932.50 |
| 1241 111A0106 0125 | 2 ARCHIVERO C/ DIMENSIONES C/4 CAJONES, CAJON DE LAMINA Y TABLERO MCA. KUKULCAN | 9,223.00 |
| 1241 111A0106 0128 | 1 PZA. MESA DE JUNTA FABRICADA CON MADERA INDUSTRIALIZADA MCA. KUKULCAN | 3,901.95 |
| 1241 111A0106 0134 | 1 ESCALERA DE ALUMNIO TIJERA 8 PELD. 2.75 M. | 1,492.60 |
| 1241 111A0106 0135 | 1 DESBROZADORA MOTOR A GASOLINA 30 CC 18" DE CORTE DES 30X TROPER | 3,619.00 |
| 1241 111A0106 0136 | 01 CREDENZA CLASICA DE 32 MM. 50X2.00X75 MTS. C/2 CAJONERAS Y PUERTAS A BATIBLES 2 GAVETAS UTILEROS Y 2 GAVETAS MCA. KUKULCAN | 6,624.00 |
| 1241 111A0106 0137 | 2 ESCRITORIO HEAVY CORTE ESPECIAL DE 25 MM. | 5,740.80 |
| 1241 111A0106 0138 | 1 LIBRERO FLIPPER METALICO C/PUERTA DE CRISTAL MCA. KUKULCAN | 3,054.40 |
| 1241 111A0106 0139 | 1 MODULO DIRECTOR SENIOR FABRICADA EN MADERA INDUSTRIALIZADA MCA. KUKULCAN | 6,842.50 |
| 1241 111A0106 0140 | 4 GABINETE UNIVERSAL C/4 ENTREPAÑOS FIJOS MCA. NAPOLES | 10,120.00 |
| 1241 111A0106 0141 | 1 SILLON EJECUTIVO RESPALDO ALTO TOP SYNCRO BASE DE 26" MCA. KUKULCAN | 2,967.00 |
| 1241 111A0106 0142 | 4 ARCHIVERO DE 4 GAVETAS TAMAÑO OFICIO LAMINA DE ACERO REFORZADA MCA. HON | 14,411.80 |
| 1241 111A0106 0144 | 14 SILLAS PERIQUERAS ALTA MACA. FISHER PRICE 7 NIVELES DE ALTURA RESPALDO 3 POSICIONES | 20,279.88 |
| 1241 111A0106 0145 | 7 CUNA PORTATIL MUNDO ACUATICO FISHER PRICE 686 MM. DE ANCHO X 991 MM. DE LARGO | 27,394.87 |
| 1241 111A0106 0146 | 1 ESCALERA METALICA TIPO TUERA 9 PELDAÑOS DE 3.05 MTS. DE LARGO | 1,609.52 |
| 1241 111A0106 0147 | 327 PIZARRONES BLANCO PORCENALIZADO | 591,526.65 |
| 1241 111A0106 0148 | ARCHIVEROS METALICOS DE 4 GABETAS TAMAÑO OFICIO | 603,984.60 |

EDUCACIÓN ESTATAL
SISTEMA CONTABLE 2019
RELACIÓN DE BIENES MUEBLES QUE COMPONEN SU PATRIMONIO

Página 6 de 39

Cuenta Pública al 31 de diciembre de 2019

Hora: 04:15:13p. m.

Fecha: 18/02/2020

| Código | Descripción del Bien | Valor en Libros |
|--------------------|--|-----------------|
| 1241 111A0106 0149 | 222 MESAS DE TRABAJO CIRCULAR | 1,078,897.80 |
| 1241 111A0106 0150 | 102 MESAS MODULO PARA COMPUTADORA DE ESTRUCTURA METALICA | 138,414.00 |
| 1241 111A0106 0152 | 01 MESA PARA SALA DE JUNTAS (INEVAL) | 6,201.77 |
| 1241 111A0106 0153 | 03 CONJUNTO DIRECTIVO (INEVAL) | 20,672.40 |
| 1241 111A0106 0154 | 02 LIBRERO ALTO COMPLETO (INEVAL) | 6,440.00 |
| 1241 111A0106 0155 | 01 LIBRERO ALTO CON PUERTAS (INEVAL) | 3,772.00 |
| 1241 111A0106 0156 | 03 LIBREROS CON PUERTAS (INEVAL) | 7,617.60 |
| 1241 111A0106 0157 | 02 ARCHIVERO HORIZONTAL (INEVAL) | 6,955.20 |
| 1241 111A0106 0158 | 02 SOFA DE DOS PLAZAS (INEVAL) | 11,465.09 |
| 1241 111A0106 0159 | 03 SILLON EJECUTIVO (INEVAL) | 13,765.50 |
| 1241 111A0106 0161 | 01 CONJUNTO EJECUTIVO PENINSULAR CONSTA DE ESCRITORIO BASICO PENINSULAR CON PATA TUBULAR METALICA DE 6", MARCA OFIMAGEN. | 2,870.40 |
| 1241 111A0106 0162 | 03 ESCRITORIO PARA COMPUTADORA MOD. 137CPU, DISEÑO ERGONOMICO, ESTRUCTURA DE ACERO, FABRICADO EN MELAMINA, MARCA ITALIA | 3,622.50 |
| 1241 111A0106 0163 | 02 SILLON EJECUTIVO RESPLADO MOD. 1100C-T DISEÑO ERGONOMICO CONS SOPORTE LUMBAR, MARCA OFIMAGEN | 2,684.10 |
| 1241 111A0106 0169 | 279 PIZARRON BLANCO PORCELANIZADO | 336,892.50 |
| 1241 111A0106 0172 | 01 ESCRITORIO CON PORTATECLADO | 1,368.50 |
| 1241 111A0106 0173 | 9 EXTINTOR DE CO2 DE 4.5 KGS. | 19,665.00 |
| 1241 111A0107 0004 | 1 Juego de Sala de 1,2 y 3 plazas Mod. Lutecia Mca. Albar Muebles estructura de madera/piel | 25,000.00 |
| 1241 111A0107 0006 | 8 ESCRITORIOS EJECUTIVOS METALICOS MOD. IR-12 MCA. OFIMAGEN C/2 GAVETAS ARCHIVADORAS | 25,275.82 |
| 1241 111A0107 0007 | 10 CAJAS FUERTE EMPOTRABLE A PISO MOD. CF-3 MCA. OFIMAGEN | 40,135.00 |
| 1241 111A0107 0008 | 14 ARCHIVEROS COMERCIAL 4 GAVETAS MOD. IR-30 MCA. OFIMAGEN | 32,119.50 |
| 1241 111A0107 0009 | 9 MESASA DE JUNTAS RECTANGULARES MOD. IG-9 MCA. OFIMAGEN | 28,005.85 |
| 1241 111A0107 0010 | 37 ESCRITORIOS SECRETARIAL METALICO MOD. IR-11 MCA. OFIMAGEN | 112,131.58 |
| 1241 111A0107 0011 | 40 SILLONES EJECUTIVOS RESPALDO ALTO MOD. SI-17 MCA. OFIMAGEN | 82,069.52 |
| 1241 111A0107 0012 | 20 ANAQUELES METALICOS TIPO ESQUELETO MOD. AN-3 MCA. OFIMAGEN | 36,717.66 |
| 1241 111A0107 0013 | 2 ESCRITORIOS LIGTH C/CAJONES STATUS, CAJON ARCHIVADOR Y UTILERO STATUS | 3,496.00 |
| 1241 111A0107 0014 | 1 CONJUNTO DIRECTOR SENIOR 200X220XH75 ESCRITORIO EJECUTIVO PENINSULAR | 7,875.20 |
| 1241 111A0107 0017 | 3 SILLONES EJECUTIVOS EN PIEL COLOR NEGRO ALTURA AJUSTABLE C/DESCANSABRAZOS ACOJINADOS | 14,000.00 |
| 1241 111A0107 0024 | 223 PIZARRÓN BLANCO PORCELANIZADO MARCA MOBILIARIO | 331,884.77 |
| 1241 111A0108 0003 | 1 PIZARRON PARA DIRECTORIO DE FUNCIONARIOS CON ALUMINIO NATURAL | 5,255.50 |
| 1241 111A0108 0008 | 01 SILLON EJECUTIVO EN PIEL, ALTURA MODELO E-100 MARCA ALBAR MUEBLES | 4,188.36 |
| 1241 111A0108 0009 | 229 MESAS DE JUNTAS REDONDA MCA. GEBESA | 477,190.20 |
| 1241 111A0108 0010 | 275 ESCRITORIOS EJECUTIVOS METALICO C/4 GABETAS MCA. GEBESA | 983,221.25 |
| 1241 111A0108 0011 | 17 ESCRITORIOS SEMIEJECUTIVO METALICO C/2 GAVETAS MCA. GEBESA | 49,148.70 |
| 1241 111A0108 0012 | 281 ARCHIVEROS METALICOS DE 4 GAVETAS MCA. GEBESA | 904,820.00 |
| 1241 111A0108 0013 | 275 SILLONES EJECUTIVOS RESPALDO ALTO C/RODAJAS TIPO YOYO MCA. ALBAR MUEBLES | 607,200.00 |
| 1241 111A0108 0014 | 45 MUEBLES P/EQUIPO DE COMPUTO MCA. GEBESA | 90,562.50 |

EDUCACIÓN ESTATAL
SISTEMA CONTABLE 2019
RELACIÓN DE BIENES MUEBLES QUE COMPONEN SU PATRIMONIO

Página 7 de 39

Cuenta Pública al 31 de diciembre de 2019

Hora: 04:15:13p. m.

Fecha: 18/02/2020

| Código | Descripción del Bien | Valor en Libros |
|--------------------|--|-----------------|
| 1241 111A0108 0015 | 20 PIZARRONES METALICOS PORCELANIZADO 900 X 3000 MM MCA. PG | 277,035.00 |
| 1241 111A0108 0016 | 285 PIZARRONES BLANCO PORCELANIZADO 900*3000 MM. MOD. ESCOLAR MCA. MOBILIARIO, S.A. | 468,682.50 |
| 1241 111A0108 0017 | 43 MODULOS COMPUESTO POR 4 MODULOS DIAGONAL INDIVIDUAL MCA. GCM | 1,071,188.38 |
| 1241 111A0108 0018 | 115 MODULOS DIAGONAL C/I MINIMAMPARA DIVISORA EN "L" MCA. GCM | 748,091.96 |
| 1241 111A0108 0019 | 19 CONJUNTOS PENINSULAR COMPUESTO POR CUBIERTA TIPO BALA MCA. GCM | 116,679.00 |
| 1241 111A0108 0020 | 8 CONJUNTOS EJECUTIVO PENINSULAR TIPO BALA MCA. GCM | 84,872.94 |
| 1241 111A0108 0021 | 20 CONJUNTO SEMIEJECUTIVO PENINSULAR TIPO BALA MCA. GCM | 161,265.20 |
| 1241 111A0108 0022 | 11 MESAS TIPO BALA 120*60*75 CMS. CUERPO METALICO MCA. GCM | 51,500.82 |
| 1241 111A0108 0023 | 18 MESAS ANALISTA CUBIERTA RECTANGULAR 120*60*75 CMS. CUERPO METALICO MCA. GCM | 84,274.06 |
| 1241 111A0108 0024 | 5 MESAS ANALISTA CUBIERTA RECTANGULAR 120*60*75 CMS CUERPO METALICO MCA. GCM | 7,929.02 |
| 1241 111A0108 0025 | 1 CONJUNTO SECRETARIAL PENINSULAR TIPO BALA 120*70*75 CMS. MCA. GCM | 7,727.64 |
| 1241 111A0108 0026 | 101 ARCHIVEROS DE 4 GABETAS MOD. IR-27 MCA. OFIMAGEN | 240,596.60 |
| 1241 111A0108 0027 | 19 SILLONES EJECUTIVOS COLOR NEGRO MOD. SI-17 MCA. OFIMAGEN | 21,838.64 |
| 1241 111A0108 0028 | 30 SILLONES EJECUTIVOS RESPALDO MEDIO COLOR NEGRO MOD. SI-18 MCA. OFIMAGEN | 33,478.12 |
| 1241 111A0108 0029 | 4 MESAS ANALISTA CUBIERTA RECTANGULAR 120*60*75 CMS. CUERPO METALICO MCA. GCM | 13,172.74 |
| 1241 111A0108 0030 | 1 MESA ANALISTA CUBIERTA RECTANGULAR 140*60*75 CMS. CUERPO METALICO MCA. GCM | 2,005.34 |
| 1241 111A0108 0031 | 5 CONJUNTO PENINSULAR TIPO BALA CUERPO METALICO MCA. GCM | 15,831.20 |
| 1241 111A0108 0032 | 1 MESA DE JUNTAS ELIPTICA 2 CUBIERTAS 150*120 CMS. MOD. GE-46 MCA. OFIMAGEN | 3,978.70 |
| 1241 111A0108 0033 | 3 SILLONES DE 3 PLAZAS MOD. SS-5 ESTRUCTURA DE MADERA MCA. OFIMAGEN | 19,482.70 |
| 1241 111A0108 0034 | 12 SILLONES EJECUTIVOS CON CABECERA COLOR NEGRO MOD. SI-22 MCA. OFIMAGEN | 34,434.60 |
| 1241 111A0108 0035 | 14 SILLONES P/VISITANTE BASE EN FORMA DE TRINEO MOD. SI-16 MCA. OFIMAGEN | 20,439.28 |
| 1241 111A0108 0036 | 15 MESAS DE JUNTAS CIRCULAR 1.20 MTS * 75 CM P/4 PERSONAS MOD. AF-7 MCA. OFIMAGEN | 25,022.34 |
| 1241 111A0108 0037 | 2 ANAQUEL METALICO MOD. AN-1 EN FORMA DE "L" MCA. OFIMAGEN | 2,312.32 |
| 1241 111A0108 0038 | 1 SALA DE JUNTAS MOD. PA-19 COMPUESTA POR 4 MESAS ANALISTA Y 4 CONECTORES DE GIRO MCA. OFIMAGEN | 6,382.48 |
| 1241 111A0108 0039 | 2 CONJUNTOS DIRECTOR MOD. VA-01 2.10*2.50*1.80 MTS. MCA. OFIMAGEN | 50,653.26 |
| 1241 111A0108 0041 | 70 PIZARRONES METALICOS PORCELANIZADO BLANCO 900*3000 MM. MOD. ESCOLAR MCA. MOBILIARIO, S.A. | 115,115.00 |
| 1241 111A0109 0001 | 2 ESCALERA CONVERTIBLE DE ALUMINIO DE TIJERA Y EXTESION DE 2.65 M ALTURA Y 4.35 M DE EXTENSION MCA. CUPRUM | 3,542.00 |
| 1241 111A0109 0002 | 1 STAND ESPECIAL (MÓDULO INTEGRAL AUDIOVISUAL) DE COMUNICACIÓN MOVIL "JAIME SABINES" | 199,824.85 |
| 1241 111A0109 0003 | 86 PIZARRON BLANCO PORCELANIZADO DE 900 X 3000 MM., MODELO ESCOLAR, MARCA MOBILIARIO, S.A. DE C.V. | 141,427.00 |
| 1241 111A0109 0004 | 21 PIZARRON METALICO POCELANIZADO BLANCO, MODELO ESCOLAR, MARCA MOBILIARIO, S.A. DE C.V. | 34,534.50 |

EDUCACIÓN ESTATAL
SISTEMA CONTABLE 2019
RELACIÓN DE BIENES MUEBLES QUE COMPONEN SU PATRIMONIO

Página 8 de 39

Cuenta Pública al 31 de diciembre de 2019

Hora: 04:15:13p. m.

Fecha: 18/02/2020

| Código | Descripción del Bien | Valor en Libros |
|--------------------|---|-----------------|
| 1241 111A0109 0006 | 83 SILLONES EJECUTIVOS RESPALDO ALTO C/RODAJAS TIPO YOYO MOD. E-60 MCA. ALBAR MUEBLES | 183,264.00 |
| 1241 111A0109 0007 | 14 MUEBLES P/EQUIPO DE COMPUTO MOD. LINEA CYBER MCA. GEBESA | 28,175.00 |
| 1241 111A0109 0008 | 83 ESCRITORES EJECUTIVOS METALICOS C/4 GAVETAS MOD. LINEA NOVA MCA. GEBESA | 296,754.05 |
| 1241 111A0109 0009 | 5 ESCRITORIOS SEMIEJECUTIVO METALICO C/2 GAVETAS MOD. LINEA NOVA | 14,455.50 |
| 1241 111A0109 0010 | 84 ARCHIVEROS METALICOS DE 4 GAVETAS MOD. LINEA NOVA MCA. GEBESA | 270,480.00 |
| 1241 111A0109 0011 | 69 MESAS DE JUNTAS REDONDA MOD. LINEA CYBER MCA. GEBESA | 143,782.20 |
| 1241 111A0109 0013 | 3 PIZARRONES BLANCOS CLASICO 240*120 MCA. ESCO MOD. 240*120 SUPERFICIE METALICA | 5,692.50 |
| 1241 111A0109 0017 | 1 ACCESO PARA OFICINA REMOTA MCA. CHECKPOINT MOD. VPN-1-UTM | 57,500.00 |
| 1241 111A0109 0028 | 3 ARCHIVEROS METALICOS DE 4 GAVETAS T/OFICIO C/PORTAETIQUETAS COLOR NEGRO LINEA ECONO | 6,210.00 |
| 1241 111A0109 0029 | 1 ESCRITORIO METALICO SECRETARIAL C/1 GAVETA PAPELERA Y UNA ARCHIVADORA LINEA ECONO | 1,863.00 |
| 1241 111A0109 0030 | 2 ESCRITORIOS METALICO SEMIEJECUTIVO C/1 GAVETA PAPELERA Y UNA ARCHIVADORA LINEA ECONO | 4,600.00 |
| 1241 111A0109 0031 | 5 SILLONES EJECUTIVOS RESPALDO MEDIO ERGONOMICO MCA. ALBAR MUEBLES MOD. E-50 | 6,612.50 |
| 1241 111A0109 0032 | 1 BANCA VISITANTE 3 PLAZAS ESTRUCTURA TUBULAR MCA. ALBAR MUEBLES MOD. AB-400-3P | 1,380.00 |
| 1241 111A0109 0033 | 5 LIBREROS ALTO C/5 ENTREPAÑOS Y PUERTAS BAJAS LINEA SPAZIO MCA. GEBESA | 17,853.75 |
| 1241 111A0109 0034 | 10 ANAQUEL METALICO COMPUESTO P/4 POSTES MCA. PIEDAD | 15,140.90 |
| 1241 111A0109 0043 | 4 PIZARRONES METALICOS PORCELANIZADO BLANCO DE 900 * 3000 MM | 10,350.00 |
| 1241 111A0109 0044 | 168 PIZARRONES METALICOS PORCELANIZADO BLANCO MOD. P3000 MCA. MOBILIARIO, S.A. DE C.V. | 305,256.00 |
| 1241 111A0109 0045 | 1 SILLON EJECUTIVO TRINEO EN NYLON, MECANISMO RECLINABLE C/SISTEMA DE BLOQUEO | 1,542.15 |
| 1241 111A0109 0046 | 1 BANCA TANDEM ISO CROMADA TAPIZADA EN PLIANA | 1,625.81 |
| 1241 111A0110 0002 | 01 RELOJ CHECADOR DE HUELLA DIGITAL ZK F7 PARA CONTROL DE ACCESO INTELIGENTE SERIE No. 0118659331284 | 3,865.99 |
| 1241 111A0110 0003 | 167 LIBREROS ARCHIVERO DE 4 GAVETAS Y ENTREPAÑOS SUPERIORES DESMONTABLES(DESARMABLE) | 1,820,968.00 |
| 1241 111A0110 0004 | 79 MODULO PARA CUATRO PERSONAS COMPUESTO POR 4 MODULO DIAGONAL INDIVIDUAL DIVISOR EN L. | 1,924,440.00 |
| 1241 111A0110 0005 | 10 CONJUNTO EJECUTIVO PENINSULAR COMPUESTO POR CUBIERTA TIPO BALA Y RECTANGULAR, MESA Y LIBRERO FLEEPER DOOR CON PUERTA | 104,400.00 |
| 1241 111A0110 0006 | 32 CONJUNTO SEMIEJECUTIVO PENINSULAR COMPUESTO POR CUBIERTA TIPO BALA Y CUBIERTA RECTANGULAR COLOR ROJO CEREZA | 256,128.00 |
| 1241 111A0110 0007 | 12 CONJUNTO SECRETARIAL PENINSULAR COMPUESTO POR CUBIERTA TIPO BALA Y CUBIERTA RECTANGULAR CUERPO METALICO DE COLOR ROJO CEREZA | 91,872.00 |
| 1241 111A0110 0008 | MESAS DE JUNTAS OVALADAS EN MATERIAL MELAMINICO, SOLIDO LAMINADO AMBAS CARAS COLORES SEGUN CATALOGO | 5,220.00 |
| 1241 111A0110 0009 | 06 CONJUNTO EJECUTIVO PENINSULAR COMPUESTO POR CUBIERTA TIPO BALA COLOR ROJO CEREZA | 62,640.00 |
| 1241 111A0110 0010 | 09 CONJUNTO SEMIEJECUTIVO PENINSULAR COMPUESTO POR CUBIERTA TIPO BALA EN AMBAS CARAS COLOR ROJO CEREZA | 72,036.00 |

EDUCACIÓN ESTATAL
SISTEMA CONTABLE 2019
RELACIÓN DE BIENES MUEBLES QUE COMPONEN SU PATRIMONIO

Página 9 de 39

Cuenta Pública al 31 de diciembre de 2019

Hora: 04:15:13p. m.

Fecha: 18/02/2020

| Código | Descripción del Bien | Valor en Libros |
|--------------------|--|-----------------|
| 1241 111A0110 0011 | 26 CONJUNTO SECRETARIAL PENINSULAR COMPUESTO POR CUBIERTA TIPO BALA COLO ROJO CEREZA | 199,056.00 |
| 1241 111A0110 0012 | 20 MODULO PARA CUATRO PERSONAS COMPUESTO POR 4 MODULO DIAGONAL INDIVIDUAL CON MINIMAMPARA DIVISORA EN L | 487,200.00 |
| 1241 111A0110 0013 | LIBRERO ARCHIVERO DE 6 GAVETAS Y ENTREPAÑOS SUPERIORES DESMONTABLES | 436,160.00 |
| 1241 111A0110 0014 | 17 ESCRITORIO METALICO SECRETARIAL MODELO LINEA IRON MARCA OFIMAGEN COLOR NEGRO | 27,441.96 |
| 1241 111A0110 0015 | 17 SILLON EJECUTIVO MODELO L-800 TAPIZADO EN TELA | 22,454.77 |
| 1241 111A0110 0016 | 17 CENTRO MODULAR ANALISTA MOD. 209 LINEA IMAGEN MARCA OFIMAGEN | 72,160.60 |
| 1241 111A0110 0017 | 1 MESA OVAL RECTANGULAR MOD. 056 PARA 15 USUARIOS LINEA ALFA MARCA OFIMAGEN | 7,038.88 |
| 1241 111A0111 0009 | 70 SUMINISTRO PUESTA A PUNTO Y PUESTA EN MARCHA DE MUEBLE PARA COMPUTADORA DEL PROFESOR | 430,790.36 |
| 1241 111A0111 0010 | 70 SUMINISTRO PUESTA A PUNTO Y PUESTA EN MARCHA DE CARRO ALMACENADOR MOVIL PARA COMPUTADORAS PORTATILES MARCA TREBEX | 1,628,230.52 |
| 1241 111A0111 0011 | 1 AULA MOVIL QUE CONSTA DE: 1 CARPA, 70 SILLA CON PALETA, 5 MESA TRAPEZOIDAL, 20 SILLA PARA JARDIN DE NIÑOS, 2 PIZARRON METALICO, 2 MESA PARA MAESTRO, 2 SILLA PARA MAESTRO. | 108,202.48 |
| 1241 111A0112 0001 | 01 AULA MOVIL (01 CARPA, 30 SILLA CON PALETA, 05 MESA TRAPEZOIDAL, 20 SILLA PARA JARDIN DE NIÑOS, 02 MESA PARA MAESTRO, 02 SILLA PARA MAESTRO) | 170,000.00 |
| 1241 111A0114 0002 | 2 AULAS MOVIL (Consta de: 1 Carpa, 70 Sillas con Paleta en TPL, 5 Mesas Trapezoidal, 20 Sillas para Jardin de Niños, 2 Pizarrones Metalico, 2 Mesas para Maestro, 2 Sillas para Maestro) | 216,398.00 |
| 1241 111A0192 0001 | ALMACEN No. 1 S.E. | 3,371,850.75 |
| 1241 111A0192 0002 | ALMACEN No. 2 4a. PTE. SUR 343 | 71,994.04 |
| 1241 111A0192 0003 | ALMACEN No. 3 JUAN CRISPIN S/N. | 2,731,786.78 |
| 1241 111A0192 0004 | ALMACEN No. 4 BLV. VELAZQUEZ S/N. | 1,356,194.67 |
| 1241 111A0192 0005 | REAPERTURA No. 92 | 371,325.69 |
| 1241 111A0192 0006 | ALMACEN No. 2 4a. PTE. SUR 343 | 12,015.48 |
| 1241 111A0192 0007 | ALMACEN No. 1 S.E. | 1,976.07 |
| 1241 111A0192 0008 | ALMACEN NO. 3 JUAN CRISPIN | 490,238.98 |
| 1241 111A0192 0009 | ALMACEN No. 4 BLV. FIDEL VELAZQUEZ S/N. | 14,189.66 |
| 1241 111A0192 0010 | REAPERTURA 92 | 174,946.82 |
| 1241 111A0192 0011 | ALMACEN No. 1 S.E. | 2,021,165.82 |
| 1241 111A0192 0012 | ALMACEN No. 2 4a. PTE. SUR 343 | 11,294.36 |
| 1241 111A0192 0013 | ALMACEN No. 3 JUAN CRISPIN | 516,761.17 |
| 1241 111A0192 0014 | ALMACEN No. 4 BLV. FIDEL VELAZQUEZ S/N. | 2,733.81 |
| 1241 111A0192 0015 | EJERCICIO 1992 | 210,825.14 |
| 1241 111A0197 0001 | 1 ESCRITORIO EJECUTIVO DE FORMAICA. | 3,100.00 |
| 1241 111A0197 0002 | 19 PZAS. ESCRITORIOS SEMIEJECUTIVOS | 19,425.00 |
| 1241 111A0197 0003 | 2 ESCRITORIOS SECRETARIALES METALICOS | 1,804.00 |
| 1241 111A0197 0004 | 4 ARCHIVEROS METALICOS DE 4 GAVETAS | 3,823.00 |
| 1241 111A0197 0005 | 4 ANAQUELES DE 4 POSTES. | 2,070.56 |
| 1241 111A0197 0006 | SISTEMA KONPAKT-FACT. 1832 | 150,000.00 |

EDUCACIÓN ESTATAL
SISTEMA CONTABLE 2019
RELACIÓN DE BIENES MUEBLES QUE COMPONEN SU PATRIMONIO

Página 10 de 39

Cuenta Pública al 31 de diciembre de 2019

Hora: 04:15:13p. m.

Fecha: 18/02/2020

| Código | Descripción del Bien | Valor en Libros |
|--------------------|---|-----------------|
| 1241 111A0197 0007 | TRIPLE SOLIDEX VT-86HG | 1,000.01 |
| 1241 111A0197 0008 | 2 ESCRITORIOS MULTIPLE DE COMPUTO COLOR | 2,352.47 |
| 1241 111A0198 0001 | 4 SILLONES EJECUTIVOS LINEA 4500 COLOR NUEZ | 4,843.80 |
| 1241 111A0198 0002 | 1 ESCRITORIO METALICO 1 PEDESTAL | 918.85 |
| 1241 111A0198 0003 | 6 ESCRITORIOS VERTICALES PARA COMPUTADORA | 4,445.33 |
| 1241 111A0198 0004 | SISTEMA DE ARCHIVO KOMPAKTO MCA. MASD | 299,000.00 |
| 1241 111A0198 0005 | 10 ARCHIVEROS METALICOS DE 4 GAVETAS | 11,785.78 |
| 1241 111A0198 0006 | 16 ANAQUELES METALICOS C/POSTES Y ENTREPAÑOS. | 11,502.21 |
| 1241 111A0198 0007 | 2 ESCRITORIOS METALICOS. | 3,196.43 |
| 1241 111A0199 0001 | 10 ARCHIVEROS METALICOS MCA. OFIK, ACERO ALTO CALIBRE LINEA NOVA. | 27,232.92 |
| 1241 111A0199 0002 | 1 SILLON, 7 ANAQUELES METALICOS | 7,355.31 |
| 1241 111A0199 0003 | 4 ESC.MET.,1 CREDENZA MET.,58 SILLAS FIJAS,1 ESC.SECR.,12 MESAS DE TRAB.,2 CUNAS | 50,229.08 |
| 1241 111A0199 0004 | 4 MESAS P/IMPRESORA, 8 MODULOS VERTICALES P/COMPUTADORA. | 9,729.00 |
| 1241 111A0199 0005 | 1 MESA P/COMPUTADORA,1 ARCHIVERO 40-50 ARENA,1 MESA 10X50X60 CM.AGLOMERADO. | 3,519.58 |
| 1241 111A0199 0006 | 04 ARCHIVERSO METALICOS | 13,478.00 |
| 1241 111A0199 0007 | 8 BANCAS TRADICIONALES, 6 BASUREROS ELEFANTITO GRATUITA 1 TOBOGAN | 36,341.00 |
| 1241 11593116 0002 | 10 Mesas p/maestro c/cajon de metal 1.20*.75 cm | 55,384.44 |
| 1241 11593116 0003 | 10 Locker metalico c/4 niveles | 59,522.96 |
| 1241 11593215 0002 | 3 ESCRITORIOS RECT SECRETARIAL MOD. 527 | 13,916.52 |
| 1241 11593215 0003 | 7 SILLAS SECRETARIAL OPER MOD L-25 NEGRA | 36,299.96 |
| 1241 11593215 0009 | 5 ARCHIVEROS MET. VERT. DE 4 GABETAS C/ARENA | 30,293.40 |
| 1241 11593215 0010 | 1 ESCRITORIO DIRECTIVO MOD. 570 C/CHOC-GRIS DE 180*220*180 CMS | 16,425.60 |
| 1241 11593215 0011 | 20 ESCRITORIOS RECT. SECRETARIAL MOD. 527 DE 120*60*75 CMS | 92,776.80 |
| 1241 11593215 0013 | 1 SILLON EJECUTIVO MOD. L-500 C/NEGRO | 3,078.87 |
| 1241 11593215 0014 | 1 ANAQUEL METALICO DE 1.8 M DE ALTURA FABRICADO EN ACERO CAL 14.4 ENTREPAÑOS LISO DE 60 CM DE FONDO *91.5 CM DE FTE C/CAPACIDAD DE CARGA DE 80 KG | 2,535.43 |
| 1241 13000202 0001 | MOBILIARIOS PEC | 925,642.44 |
| 1241 13000216 0002 | 4 Piezas Laptop Hacer Aspire E 15 Start ES1-512-C7UV | 49,880.00 |
| 1241 131A0102 0001 | ARCHIVERO VERTICAL DE 4 GAVETAS METALICO MCA. OFIK INV. 234640-B | 1,070.65 |
| 1241 131A0102 0006 | CREDENZA | 7,475.00 |
| 1241 131A0102 0009 | ESCRITRIO SECRETARIAL CON 2 GAVETAS MARCA OFIK. | 977.50 |
| 1241 131A0102 0010 | ESCRITORIO SECRETARIAL CON 2 GAVETAS MARCA OFIK. | 977.50 |
| 1241 131A0102 0015 | MESA DE TRABAJO | 2,012.50 |
| 1241 131A0102 0016 | MESA DE TRABAJO | 2,012.50 |
| 1241 131A0102 0017 | MESA DE TRABAJO | 2,012.50 |
| 1241 21593118 0002 | 2 COMPUTADORA PORTÁTIL DELL COLOR ROJA SERIES 57Z57L2, 27Z57L2 | 25,999.98 |
| 1241 311A0100 0001 | COMPUTADORA MCA. ACER POWER 4100 CARACT. DESCRIPCION | 145,875.20 |
| 1241 311A0100 0002 | 06 COMPUTADORAS COMPAQ DESKPRO EP PROCESADOR INTEL PENTIUM II TARJETA DE RED. | 150,157.80 |
| 1241 311A0101 0001 | 1 ESCANER HEWLETT PACKARD SCANJET 6300 FACT. .3842 | 7,192.59 |

EDUCACIÓN ESTATAL
SISTEMA CONTABLE 2019
RELACIÓN DE BIENES MUEBLES QUE COMPONEN SU PATRIMONIO

Página 11 de 39

Cuenta Pública al 31 de diciembre de 2019

Hora: 04:15:13p. m.

Fecha: 18/02/2020

| Código | Descripción del Bien | Valor en Libros |
|--------------------|--|-----------------|
| 1241 311A0101 0002 | 01 IMPRESORA D/INYECCION D/TINTA MCA.HEWLETT MOD.930C,1 NORTON ANTIVIRUS,1 COMP. | 19,214.20 |
| 1241 311A0101 0003 | COMPUT. COMPAQ. DESKPROEN-PROCES. INTEL PENTIUM III | 28,445.90 |
| 1241 311A0101 0004 | IMPRESORA HEWLETT PACKARD MOD. DESKJET 1200 CXI | 5,430.55 |
| 1241 311A0101 0005 | NO BREAK SDA BASIC MICRO SR INET 400 VA | 1,748.00 |
| 1241 311A0101 0006 | 01 IMPRESORA LASER HEWLETT PACKARD LASERJET 2200 DN. PROCESADOR RISC A 133 MHZ | 14,375.00 |
| 1241 311A0101 0007 | 01 IMPRESORA DE INYECCION DE TINTA MCA. HEWLETT PACKARD MOD.840C IMPRIME 8PPM | 2,300.00 |
| 1241 311A0101 0008 | 01 IMPRESORA LASER MCA. HEWLETT PACKARD MOD.LASERJET 1200 IMPRIME 15 PPM,1200 PPI | 7,245.00 |
| 1241 311A0101 0009 | 02 COMPUTADORAS POWER MAC. G4 CHARACTER. PROCESADOR RISC POWER PC G4 A733 MHZ MEMO | 62,003.40 |
| 1241 311A0101 0010 | 01 IMPRESORA DE INYECCION DE TINTA DESKJET 1220C CARACT. TAMAÑO TABLA DE 60 | 5,549.90 |
| 1241 311A0101 0011 | 02 NO BREAK PC 500 CARACT. REGULADOR INTEGRADO PONTESIA DE SALIDA CARGA RESISTIVA | 2,249.40 |
| 1241 311A0101 0012 | 01 SCANNER HP 7450C SUPERFICIE PLANA CAPACIDAD DE ESCANER P/HOJA TAMAÑO OFICIO | 8,807.07 |
| 1241 311A0102 0001 | 01 LECTOR DE MARCAS OPTICAS MOD. ES-2260-29 LAF O LAPIZ Y ALIMENTACION AUTOMATICO | 77,829.13 |
| 1241 311A0102 0002 | 01 MICRO SR 2001 VA NOBREAK C/INTEGRADO 22 MIN.1/2 CARGA 4 CONTACTOS PROTEC.LINEA | 1,512.25 |
| 1241 311A0102 0003 | 63 COMPUTADORAS HEWLETT PACKARD VECTRA VL 420 MT. | 1,129,495.50 |
| 1241 311A0102 0004 | 04 IMPRESORAS LASER A COLOR HEWLETT PACKARD LASER JET 4600 C/NO. DE PARTE C9661A | 196,650.00 |
| 1241 311A0102 0005 | 19 IMPRESORAS LASER HEWLETT PACKARD LASER JET 1200 C/NO. DE PARTE C7044A | 111,435.00 |
| 1241 311A0102 0006 | 63 NO BREAKS KING PRO 525 MCA. POWER COM. | 92,011.50 |
| 1241 311A0102 0007 | 02 UNIDADES DE RESPALDO TIPO CD ROM Y CD RW MCA. PLEXTON | 15,180.00 |
| 1241 311A0102 0008 | 01 UNIDAD DE RESPALDO DVD HEWLETT PACKARD DVD-2001 SERIE CN23J1180J | 7,876.35 |
| 1241 311A0102 0009 | 12 IMPRESORAS HEWLETT PACKARD | 39,123.00 |
| 1241 311A0102 0010 | 01 UNIDAD DE RESPALDO DVD INTERNO HEWLETT PACKARD DVD-2001 SERIE CN23J1242J | 7,876.35 |
| 1241 311A0102 0011 | 04 COMPUTADORAS HEWLETT PACKARD VECTRA | 71,714.00 |
| 1241 311A0102 0012 | 01 NO BREA KING PRO 525 MCA. PORWE. COM | 1,460.50 |
| 1241 311A0102 0013 | 01 IMPRESORA LASER MCA. HEWLET PACKARD MOD. 1200 | 5,879.95 |
| 1241 311A0102 0014 | 291 EQUIPOS COMPUTADORAS MOD. EVO 0510 PRESENTACION COMBERTIBLE | 6,508,942.50 |
| 1241 311A0102 0015 | 67 IMPRESORAS LASER JET 1200 | 579,577.00 |
| 1241 311A0102 0016 | 291 NO BREAKS SMART PRO 550 USB C/REGULADOR INTEGRADO | 501,595.50 |
| 1241 311A0102 0017 | 01 IMPRESORA DE INYECCION DE TINTA | 4,050.30 |
| 1241 311A0102 0018 | 01 COMPUTADORA MODELO EVO D510 CON No:DE PARTE 470037765 | 22,367.50 |
| 1241 311A0102 0019 | NO BREAK SHART PRO 550 CON No. DE PARTE SMART5500SB | 1,702.00 |
| 1241 311A0102 0020 | 02 IMPRESORAS DE INYECCION DE TINTA HEWLETT PACKARD DESKJET 6122 | 8,100.60 |
| 1241 311A0102 0021 | 01 COMPUTADORA COMPAQ EVO D510 No.DE PARTE 470037-767 No.SERIE CPU-6429KN8ZA025 | 20,589.35 |
| 1241 311A0102 0022 | 01 IMPRESORA INYECCION DE TINTA HEWLETT PACKARD INCKJET CP1160 SERIE MY1AN1V1VX | 4,981.80 |

EDUCACIÓN ESTATAL
SISTEMA CONTABLE 2019
RELACIÓN DE BIENES MUEBLES QUE COMPONEN SU PATRIMONIO

Página 12 de 39

Cuenta Pública al 31 de diciembre de 2019

Hora: 04:15:13p. m.

Fecha: 18/02/2020

| Código | Descripción del Bien | Valor en Libros |
|--------------------|--|-----------------|
| 1241 311A0102 0023 | 02 NO BREAKS MCA. TRIPP LITE SMART PRO 550 USB C/REGULADOR INTEGRADO POTENCIA DE S | 3,548.90 |
| 1241 311A0102 0024 | 01 COMPUTADORA NOTEBOOK COMPAQ EVO NG10 PROCESADOR INTEN MOBIL MEMORIA DDRSDRAM | 33,885.90 |
| 1241 311A0102 0025 | 1 CAÑÓN PROYECTOR OPTIMA PORTA TEL. EXPRO 735 C/DISPLAY DIGITAL LIGHT PORCENNING | 39,110.21 |
| 1241 311A0103 0001 | 06 UNIDADES DE RESPALDO MCA. HP MOD. DVD 200E | 54,758.40 |
| 1241 311A0103 0002 | 01 IMPRESORA DE INYECCION MCA. HEWLETT PACKARD DASKJET 6120 SERIE MY295293NM | 17,834.78 |
| 1241 311A0103 0003 | 01 IMPRESORA DE INYECCION MCA. HEWLETT PACKARD SERIE MY2AU2C27C | 27,478.68 |
| 1241 311A0103 0004 | 02 COMPUTADORAS COMPAQ ECO D510 CMT PROCESADOR INTEL PENTIUM IV A 2.0 GHZ. | 46,795.80 |
| 1241 311A0103 0005 | 01 IMPRESORA LASER MOD. LASER JET 1200 TEGNOLOGIA LASER 15 PAG X MINT. PROC.MOTOR | 6,877.00 |
| 1241 311A0103 0006 | 02 NO BREAKS MOD. MICRO SR INET 500 SERIE E02L15139, E02L15101. | 3,696.10 |
| 1241 311A0103 0007 | 01 COMPUTADORA COMPAQ No.DE SERIE 304BM28SA952 | 23,397.90 |
| 1241 311A0103 0008 | 03 NO BREAK MODELO MICRO SR INET 500 CON No. ENN CATALOGO XRN-21-501 | 5,544.15 |
| 1241 311A0103 0009 | 131 NO BREAK KS-525PROXX REGULADOR INTEGRADO POTENCIA SOLIDA VOLTAJE DE SALIDA | 225,975.00 |
| 1241 311A0103 0010 | 06 NO BREAKS KT-1500 REGULADOR INTEGRADO POTENCIA DE SALIDA CARGA SISTIVA DE 1200 | 43,815.00 |
| 1241 311A0103 0011 | 06 COMPUTADORAS P/DISEÑO POWER MAC GA DUAL APPLE PROCESADOR RISC | 340,860.00 |
| 1241 311A0103 0012 | 05 COMPUTADORAS HP COMPAQ BUSINESS DESKTOP D530 C MOD. D530 C/PS.4/40 BEL256E/D 4 | 574,770.00 |
| 1241 311A0103 0013 | 06 COMPUTADORAS HP COMPAQ BUSINESS DESKTOP D530C. MOD. D530. | 75,037.50 |
| 1241 311A0103 0014 | 07 NETEBOOK COMPAQ EVO N1020 CON No.DE PARTE 470050-105 PROCESADOR INTEL MOBILE | 125,849.10 |
| 1241 311A0103 0015 | 27 NO BREACKS KS-525 PROXX REGULADOR INTEGRADO POTENCIA DE SALIDA CARGA RESISTI | 46,575.00 |
| 1241 311A0103 0016 | 127 COMPUTADORAS HP COMPAQ BUSINESS DESKTOP D530C MOD.D530C/P2-4/40BC/256E/4450 | 2,606,992.50 |
| 1241 311A0103 0017 | 10 COMPUTADORAS HP COMPAQ BUSINESS DESKTOP D530C MOD.D530C/P2.4/40BC/25GE/4450 N | 225,112.50 |
| 1241 311A0103 0018 | 06 IMPRESORAS LASER HEWLETT PACKARD LASERJET 2300N NP-Q2473A. | 134,412.00 |
| 1241 311A0103 0019 | 20 IMPRESORAS DE INYECCION DE TINTA HEWLETT PACKARD DESKJET 1220 NP-C2694A | 188,025.00 |
| 1241 311A0103 0020 | 13 IMPRESORAS DE LASER HEWLETT PACKARD LASERJET 1300 NP-11334A | 89,401.00 |
| 1241 311A0103 0021 | 02 COMPUTADORAS HP COMPAQ BUSINESS DESKTOP D530 CMT | 40,708.99 |
| 1241 311A0103 0022 | 03 COMPUTADORAS HP COMPAQ BUSINNES DESKTOP D530C MOD. D530. | 76,157.76 |
| 1241 311A0103 0023 | 02 COMPUTADORAS HP COMPAQ BUSINESS DESKTOP D530C MOD. D530C | 54,245.50 |
| 1241 311A0103 0024 | 40 CAMARAS WEB MODELO PC-CAM 550 MCA. CREATIVE LABS | 60,950.00 |
| 1241 311A0103 0025 | 1 SERVIDOR HP PROLIANT ML-570 GENERACION 2 MOD.ML570G2X1900MHZ/IMB/512MB/IP/TOWE | 366,677.50 |
| 1241 311A0103 0026 | 1 SERVIDOR HP PROLIANT ML-370 GENERACION 3 MD G3X2400MHZ/512MB/TOWER NP.257919-0 | 135,527.50 |
| 1241 311A0103 0027 | 2 SERVIDORES HP PROLIANT ML-370 GENERACION 3 MOD.G3X2400MHZ/512KB/512MB/TOWERNP- | 245,847.00 |
| 1241 311A0103 0028 | 15 NOTEBOOKS COMPAK EVON1020 CON No.DE PARTE 470050-105 | 629,245.50 |

EDUCACIÓN ESTATAL
SISTEMA CONTABLE 2019
RELACIÓN DE BIENES MUEBLES QUE COMPONEN SU PATRIMONIO

Página 13 de 39

Cuenta Pública al 31 de diciembre de 2019

Hora: 04:15:13p. m.

Fecha: 18/02/2020

| Código | Descripción del Bien | Valor en Libros |
|--------------------|---|-----------------|
| 1241 311A0103 0029 | 1 SERVIDOR HP PROLIANT NL-370 GENERACION 3 MOD. G3X2400MHZ/512KB/512MB/TOWER NP- | 122,923.50 |
| 1241 311A0103 0030 | 14 PUNTOS DE ACCESO ORICONO AP2000 | 104,247.50 |
| 1241 311A0103 0031 | 200 TARJETAS DE RED INALAMBRICA ORICONO GOLD USB CLIENT | 434,700.00 |
| 1241 311A0103 0032 | 3 PUNTOS DE ACCESO ORICONO AP2000 MCA. ORICONO | 22,338.75 |
| 1241 311A0103 0033 | 2 TARJETAS DE REC INALAMBRICA ORICONO GOLD USB CLIENT MCA. ORICONO | 4,347.00 |
| 1241 311A0104 0001 | 05 COMPUTADORAS HP COMPAQ ASESORIAS Y SOLUCIONES EN SISTEMAS COMPUTACIONALES | 81,880.00 |
| 1241 311A0104 0002 | 02 EQUIPOS DE COMPUTOS HP | 64,538.00 |
| 1241 311A0104 0003 | 15 UNIDADES DE RESPALDO DE ENERGIA TRIPP LITE | 31,567.50 |
| 1241 311A0104 0004 | 01 SCANNER HP SCANJET 4070 PGOTOSMART | 2,472.50 |
| 1241 311A0104 0005 | 15 COMPUTADORAS HP COMPAQ BUSINESS DESK TOP | 337,944.75 |
| 1241 311A0104 0006 | 05 IMPRESORAS HP BUSINESS INKJET 2300N NP C8126A | 52,434.25 |
| 1241 311A0104 0007 | 01 EQUIPO SERVIDOR DE COMUNICACIONES IP | 633,045.78 |
| 1241 311A0104 0008 | 01 IMPRESORA MARCA ZEBRA. | 5,632.70 |
| 1241 311A0104 0009 | 01 CAÑÓN DE PROYECCIÓN INFOCUS LP640 | 31,050.00 |
| 1241 311A0104 0010 | 01 PANTALLA PARA PROYECCIÓN | 4,227.40 |
| 1241 311A0104 0011 | 01 LECTOR DE CODIGO DE BARRAS | 2,047.00 |
| 1241 311A0105 0001 | 12 UNIDAD DE RESPALDO DE ENERGIA MARCA TRIPP LITE MODELO OMNISMART 500 | 25,668.00 |
| 1241 311A0105 0002 | 351 UNIDAD DE RESPALDO DE ENERGIA MARCA TRIPP LITE MODELO OMNISMART 500 | 750,789.00 |
| 1241 311A0105 0003 | 150 UNIDAD DE RESPALDO DE ENERGIA MARCA TRIPP LITE MODELO OMNISMART 500 | 320,850.00 |
| 1241 311A0105 0004 | 89 UNIDAD DE RESPALDO DE ENERGIA MARCA TRIPP LITE MODELO OMNISMART 500 | 190,371.00 |
| 1241 311A0105 0005 | ASES. Y SOLUC. EN SIST. COMPUTACIONALES S.A DE C.V. AUT. 9622510 25/10/2005 | 87,105.60 |
| 1241 311A0105 0006 | 88 IMPRESORAS MOD. LASERJET 1320 N | 638,774.40 |
| 1241 311A0105 0007 | 61 PZAS. IMPRESORA MARCA HEWLETT PACKARD LASERJET 2430DTN | 1,444,388.50 |
| 1241 311A0105 0008 | 30 IMPRESORA MARCA HEWLETT PACKARD MODELO LASERJET 2430DTN | 710,355.00 |
| 1241 311A0105 0009 | 89 COMPUTADORAS MOD. DC 7600 | 1,985,897.05 |
| 1241 311A0105 0010 | 12 COMPUTADORAS MOD.DC 7600 BUSINES PC CMT (CONVERTIBLE MINITORRE). | 267,761.40 |
| 1241 311A0105 0011 | 350 COMPUTADORAS MARCA: HEWLETT PACKARD MOD: HP COMPAQ DC7600. | 7,519,907.50 |
| 1241 311A0105 0012 | 140 COMPUTADORAS MARCA: HEWLETT PACKARD MOD. : HP COMPAQ DC7600. | 3,161,396.00 |
| 1241 311A0105 0013 | 09 ESCANER HP SCANJET 8250. | 89,320.50 |
| 1241 311A0105 0014 | 20 COMPUTADORAS MOD. DC7600 MCA. HP COMPAQ (INEVAL). | 442,405.00 |
| 1241 311A0105 0015 | 03 IMPRESORAS MOD. LASERJET 2410, MCA. HP. (INEVAL). | 24,184.50 |
| 1241 311A0105 0016 | 20 UNIDADES DE RESPALDO DE ENERGIA MOD. OMNISMART 500 MCA. TRIPP LITE. (INEVAL). | 41,055.00 |
| 1241 311A0105 0017 | 03 IMPRESORAS MOD. LASERJET 2430DTN MCA. HP. (INEVAL). | 74,451.00 |
| 1241 311A0105 0018 | 04 COMPUTADORAS PERSONAL PORTATIL MOD. NX6120 NOTEBOOK PC. MCA. HP COMPAQ (INEVAL). | 108,077.00 |
| 1241 311A0105 0019 | 01 IMPRESORA OFFICEJET HP 9110, 26 PPM, N. 22 PPM. (INEVAL). | 10,177.50 |

EDUCACIÓN ESTATAL
SISTEMA CONTABLE 2019
RELACIÓN DE BIENES MUEBLES QUE COMPONEN SU PATRIMONIO

Página 14 de 39

Cuenta Pública al 31 de diciembre de 2019

Hora: 04:15:13p. m.

Fecha: 18/02/2020

| Código | Descripción del Bien | Valor en Libros |
|--------------------|--|-----------------|
| 1241 311A0105 0020 | 01 IMPRESORA HP BUSSINES INKJET 2300 (INEVAL). | 9,500.00 |
| 1241 311A0105 0021 | 01 IMPRESORA EPSON DFX-9000 (INEVAL). | 46,000.00 |
| 1241 311A0105 0022 | 14 PUNTOS DE ACCESO MOD. ORINOCO AUT. 9685623. | 147,524.30 |
| 1241 311A0105 0023 | 250 TARJETAS DE RED INALAMBRICA MOD. ORINOCO AUT. 9685623 13/12/05. | 557,750.00 |
| 1241 311A0105 0024 | 1 CAMARA WEB MCA. TRENDNET MOD. TVIP-100W INHALAMBRICA. | 3,276.00 |
| 1241 311A0105 0025 | 2 CAÑONES DE PROYECCION MCA. OPTOMA MOD. EP739 (INEVAL). | 66,757.72 |
| 1241 311A0106 0001 | 03 COMPUTADORAS HP COMPAQ DCS100 EQUIPO DE COMPUTO PERSONAL MOD. NT512T64088A0F-S MCA. NANYA | 49,755.90 |
| 1241 311A0106 0002 | 03 NO BREAKS MCA. TRIPP LITE SMART PRO 5SO USB. | 5,951.25 |
| 1241 311A0106 0003 | 02 IMPRESORA HEWLETT PACKARD LSEJET 1320 (QS928A) | 14,966.10 |
| 1241 311A0106 0004 | 133 COMPUTADORA PERSONAL MARCA HEWLETT PACKARD MOD. H.P. COMPAQ DC. 7600 | 2,462,495.00 |
| 1241 311A0106 0005 | 15 COMPUTADORA PERSONAL MARCA HEWLETT PACKARD MOD. H.P. COMPAQ DC 7600 | 292,042.50 |
| 1241 311A0106 0006 | 05 COMPUTADORAS PERSONAL PORTATIL MARCA HP COMPAQ BOSINESS NX 6120 CON NUMERO DE PARTE EL 170LA | 106,030.00 |
| 1241 311A0106 0007 | 01 WORKSTATION MARCA HP MODELO XW 8200 NUMERO DE PARTE PZO 18NA | 136,807.45 |
| 1241 311A0106 0008 | 02 COMPUTADORA PERSONAL MARCA HEWLETT PACKARD MODELO HP COMPAQ DC 7600 | 58,305.00 |
| 1241 311A0106 0009 | 08 IMPRESORA MULTIFUNCIONAL HP PHOTOSMART PSC 1410 (Q 72 90A) | 13,064.00 |
| 1241 311A0106 0010 | 06 IMPRESORA MULTIFUNCIONAL HP LASERJET 3380 (Q 2660A) | 57,753.00 |
| 1241 311A0106 0011 | 04 IMPRESORA MARCA HEWLETT PACKARD MODELO LASERJET 2430 DTN PRESENTACION DTN NUMERO DE PARTE Q 5962 | 94,714.00 |
| 1241 311A0106 0012 | 02 SERVIDOR HP PROLIANT ML 370 GENERACION 4 MODELO ML 370TD4 X3-4 2MB 1800 2GB NP 379916 - 001 | 491,211.00 |
| 1241 311A0106 0013 | 02 SERVIDOR HP PROLIANT ML-370 GENERACION 4 MODELO ML 370 T04 X3-4 2MB/800 2 GB NP. 379916 - 001 | 203,159.00 |
| 1241 311A0106 0014 | 01 SERVIDOR HP PROLIANT ML-370 GENERACION 4 MOD. ML-370 T04 X 3-4 2MB/800 2 GB NP. 379916 - 001 | 93,334.00 |
| 1241 311A0106 0015 | 06 COMPUTADORAS PARSONAL MCA. HP MOD. PC 100 PRESENTACION MICROTORRE | 112,125.00 |
| 1241 311A0106 0016 | 01 IMPRESORA MARCA HP MOD. LASER-JET 1320 N C/N DE PARTE Q 5928A. | 7,693.50 |
| 1241 311A0106 0017 | 05 IMPRESORA MCA. HEWLETT PACKARD MOD. LASERJET 2430 DTN PRESENTACION DTN C/N Q 5962A. | 8,567.50 |
| 1241 311A0106 0018 | 02 IMPRESORA HEWLETT PACKARD LASEJET 1320 Q5927A | 10,897.33 |
| 1241 311A0106 0019 | 100 NO BREAK MCA. SOLA BASIC MODELO MICRO SR INET 500 | 161,000.00 |
| 1241 311A0106 0020 | 01 COMPUTADORA PERSONAL PORTATIL MCA. HP COMPAQ BUSINES NX 6125 C/N PARTE RC484LA | 12,583.00 |
| 1241 311A0106 0021 | 06 NO BREAK MODELO SMART 3000 NET WINDOWS NOVELL MCA. TRIPE LIFE | 76,873.25 |
| 1241 311A0106 0022 | 01 COMPUTADORA PERSONAL PORTATIL MCA. HP COMPAQ BUSINESS NX6320 X/NP RB859 | 21,591.38 |
| 1241 311A0106 0023 | 01 H.P. LASERJET 3USS MFP IMP/COP/SCAN/FAX PRNT 1aPPM11200 DPI USB/ETHERNE | 6,842.62 |
| 1241 311A0106 0024 | COMPUTADORA MOD. DC 5100 BUSINESS PC MICROTORRE (MT) MCA. HP COMPAQ | 1,590,795.00 |
| 1241 311A0106 0025 | 01 ESCANER MOD. SCAN JET 4070 PHOTOSMART MCA. HP No. DE SERIE CN65 AAL1J6, CN65UAL1TX | 3,300.50 |

EDUCACIÓN ESTATAL
SISTEMA CONTABLE 2019
RELACIÓN DE BIENES MUEBLES QUE COMPONEN SU PATRIMONIO

Página 15 de 39

Cuenta Pública al 31 de diciembre de 2019

Hora: 04:15:13p. m.

Fecha: 18/02/2020

| Código | Descripción del Bien | Valor en Libros |
|--------------------|---|-----------------|
| 1241 311A0106 0026 | 1 IMPRESORA MODELO COLOR LASERJET 2600 N MCA. HP No. DE SERIE CNGC66NDQO | 5,301.50 |
| 1241 311A0106 0027 | 01 COMPUTADORA INTEL CORE 2 DVO | 37,196.32 |
| 1241 311A0106 0028 | 158 REGULADOR MICROUOLT INET 1300 VA NIP ON-21-1321 PLUS | 785,174.00 |
| 1241 311A0106 0029 | 52 NO BREAK MCA. SOLA BASIC MOD. MICRO SR INET 500 CNP REGULADOR ELECTRONICO INTEGRADO. | 83,720.00 |
| 1241 311A0106 0030 | 52 IMPRESORAS LASER MCA. KIOCERA MOD. FS-1030D TECNOLOGIA LASER | 187,772.00 |
| 1241 311A0106 0031 | NO-BREAK MCA. SOLA BASIC MOD. MICRO SR INET 500 | 22,540.00 |
| 1241 311A0106 0032 | 02 IMPRESORAS MATRICIAL DE LINEAS MOD. P7220, MCA. PRINTRONIX | 453,005.54 |
| 1241 311A0106 0033 | 03 IMPRESORA MOD. COLOR LASERJET 2605 DN MCA. HP HEWLETT PACKARD | 19,761.60 |
| 1241 311A0106 0034 | 14 COMPUTADORA PERSONAL MOD. DC 7600 BUSINESS PC FRAB. HEWLETT PACKARD MARCA HP COMPAQ | 343,815.50 |
| 1241 311A0106 0035 | 04 COMPUTADORAS PERSONAL PORTATIL MCA HP COMPAQ BUSINESS NX6320 C/N PARTE RB 8592A | 74,980.00 |
| 1241 311A0106 0036 | 35 NO BREAK MCA SOLOI BASIC MOD. MICRO ST INET 500 C/U PARTE EN EL CATALOGO XRN-21-501. | 56,350.00 |
| 1241 311A0106 0037 | 12 COMPUTADORAS PERSONAL MCA. HP MOD.CLAVE DC7600 | 192,234.00 |
| 1241 311A0106 0038 | 12 COMPUTADORA PERSONAL MCA. HP HEWLETT PACKARD MODELO CLAVE PC 7600 | 192,234.00 |
| 1241 311A0106 0039 | 35 COMPUTADORA PERSONAL MCA. HP FABRICANTE HEWLETT PACKARD MODELO CLAVE DC 7600 | 581,612.50 |
| 1241 311A0106 0040 | 04 IMPRESORA HP LASERJET 1320 (QS927A) | 20,700.00 |
| 1241 311A0106 0041 | 02 IMPRESORA DE INYECCION DE TINTA MCA. HP MODELO DESJET 6940 CLAVE C8970A | 3,174.00 |
| 1241 311A0106 0042 | 01 COMPUTADORA PORTATIL HP COMPAQ BUSSINES NX 6320 NOTEBOOK PC. | 20,527.50 |
| 1241 311A0106 0043 | 01 IMPRESORA MODELO DESKJET 6940 MARCA HP HEWLETT PACKARD | 1,690.50 |
| 1241 311A0106 0044 | 01 EQUIPO MULTIFUNCIONAL MODELO LASERJET 3052 A10 MCA. HP | 6,342.25 |
| 1241 311A0106 0045 | 01 COMPUTADORA PORTATIL HP NO TEBBOK MODELO NX 6320 MCA. HP | 15,825.15 |
| 1241 311A0106 0046 | 01 IMPRESORA DE MATRIZ DE PUNTOS MODELO FX-2190 MCA. EPSON | 7,204.75 |
| 1241 311A0106 0047 | 06 NO BREAK MODELO OMNISMART 500 MCA. TRIPP LITE | 11,937.00 |
| 1241 311A0106 0048 | 102 IMPRESORA LASER MRCA KYOCERA MODELO FS-1030D | 389,436.00 |
| 1241 311A0106 0049 | 102 COMPUTADORAS PERSONAL MODELO DC7700 BUSINESS PC CONVERTIBLE | 2,137,908.00 |
| 1241 311A0106 0050 | 03 UNIDAD SUPER DVD WRITER EXTERNO 10 MEGA | 8,096.63 |
| 1241 311A0106 0051 | 01 COMPUTADORA PERSONAL PORTATIL MARCA HP | 21,591.37 |
| 1241 311A0106 0052 | 120 COMPUTADORA PERSONAL MARCA HP | 2,260,440.00 |
| 1241 311A0106 0053 | 120 IMPRESORAS LASER MARCA HP. | 804,540.00 |
| 1241 311A0106 0054 | 05 REPRODUCTOR COMBO MARCA LG MOD. DC-873 M. | 9,200.00 |
| 1241 311A0106 0055 | 40 TARJETA DE RED INALAMBRICA ORINOCO II A/B/G PCI CARD | 55,069.82 |
| 1241 311A0106 0056 | 02 3COM BASELINE SWYTH 28161 NP 3C 16478 C/ 16 PUERTOS RJ-45 | 8,797.36 |
| 1241 311A0106 0057 | 10 PUNTOS DE ACCESO MCA. PROXIM MOD. ARINOCO AP-9000 | 68,873.50 |
| 1241 311A0106 0058 | 6 PROYECTOR OPTOMA MOD. EP 719 MCA. OPTAMO | 113,772.99 |
| 1241 311A0106 0059 | 1 PIEZA DE CAÑÓN DE PROYECCIÓN MCA. INFOCUS MOD. IN24 | 12,650.00 |
| 1241 311A0106 0060 | 1 EQUIPO DE ADMINISTRACION DE ANCHO DE BANDA C/CALIDAD DE SERVICIO CHECK POIT POWER C/NUMERO DE PARTE CCPWR-CK P. | 647,910.00 |

EDUCACIÓN ESTATAL
SISTEMA CONTABLE 2019
RELACIÓN DE BIENES MUEBLES QUE COMPONEN SU PATRIMONIO

Página 16 de 39

Cuenta Pública al 31 de diciembre de 2019

Hora: 04:15:13p. m.

Fecha: 18/02/2020

| Código | Descripción del Bien | Valor en Libros |
|--------------------|--|-----------------|
| 1241 311A0106 0061 | 1 EQUIPO DE ACCESO P/OFICINA REMOTA UPN-1 UTM EDGE | 67,668.88 |
| 1241 311A0106 0062 | 1 CAMARA WEB GENIUS VIDEOCAM NB LOOK 1320 | 1,035.00 |
| 1241 311A0107 0001 | 02 UNIDADES DE RESPALDO DE ENERGIA TRIPP LITE MOD: SMART5000RT3U | 92,000.00 |
| 1241 311A0107 0002 | 11 COMPUTADORAS DE ESCRITORIO OPTIPLEX 745 MINITORRE MCA. DELL | 192,280.00 |
| 1241 311A0107 0003 | 22 COMPUTADORAS DE ESCRITORIO OPTIPLEX 745 MINITORRE MCA. DELL | 384,560.00 |
| 1241 311A0107 0004 | 52 COMPUTADORAS DE ESCRITORIO OPTIPLEX 755 MINITORRE MCA. DELL | 545,171.48 |
| 1241 311A0107 0005 | 52 UNIDADES DE RESPALDO DE ENERGIA SMART CENTRA PLUS 500 | 59,800.00 |
| 1241 311A0107 0006 | 52 IMPRESORAS LASER MONOCROMATICA MOD. 1720 MCA. DELL | 143,379.47 |
| 1241 311A0107 0007 | 1 PANEL CONTROLADOR DE ACCESO C/CONEXIÓN TCP/IP MOD. SUPERMAX | 8,740.00 |
| 1241 311A0107 0008 | 1 ADAPTADOR DE RED P/CONTROLADOR DE ACCESO AVANZADO MOD. HOTMAX PROXI | 1,891.71 |
| 1241 311A0108 0001 | 102 COMPUTADORA PERSONAL MODELO THINKCENTRE M57 (6075) | 1,500,267.00 |
| 1241 311A0108 0002 | 03 IMPRESORA HP OFFICE JET PRO K8600 SERIE: TH82C110DR, TH836210SY, TH83C22002 | 23,046.00 |
| 1241 311A0108 0003 | 17 COMPUTADORA PORTATIL ACER TRAVELMATE 5720 | 228,735.00 |
| 1241 311A0108 0004 | 07 IMPRESORA LASER MONOCROMATICA MODELO 1720DN MARCA DELL | 29,165.15 |
| 1241 311A0108 0005 | 02 ESCANER HP SCANJET 5590 MARCA: HP SERIE: CN841TR05Q, CN843TH00W | 8,576.70 |
| 1241 311A0108 0006 | 09 COMPUTADORA PORTATIL ACER TRAVELMATE 5530 | 129,375.00 |
| 1241 311A0108 0007 | 70 UNIDAD DE RESPALDO DE ENERGIA CENTRA PLUS 500 | 80,500.00 |
| 1241 311A0108 0008 | 04 IMPRESORAS MCA. EPSON MOD. FX-2190 | 38,333.00 |
| 1241 311A0108 0009 | 71 COMPUTADORAS MCA. ACER VERITON M661 DUAL CORE E2180 | 747,097.50 |
| 1241 311A0108 0010 | 45 IMPRESORAS LASER MCA. SAMSUNG MOD. ML-2240 | 90,562.50 |
| 1241 311A0108 0011 | 35 COMPUTADORAS DE ESCRITORIO VERITON M661 MCA. ACER | 472,132.50 |
| 1241 311A0108 0012 | 75 COMPUTADORA DE ESCRITORIO VERITON M661 MCA. ACER | 1,078,125.00 |
| 1241 311A0108 0013 | 45 COMPUTADORAS DE ESCRITORIO VERITON M661 MCA. ACER | 543,375.00 |
| 1241 311A0108 0014 | 1 PROYECTOR OPTOMA MODELO EP727 MARCA: OPTOMA SERIE: Q88S818AAAAAC0391 | 9,474.85 |
| 1241 311A0108 0015 | 8 ACCESS POINT 3 COM 7760 "POE" 11 A/B/G | 30,595.52 |
| 1241 311A0108 0016 | 102 NO BREAK MARCA SOLA BASIC MODELO MICRO SR INET 500 CON NUMERO DE PARTE EN EL CATALOGO XRN-21-501 | 109,089.00 |
| 1241 311A0108 0017 | 09 VIDEO PROYECTOR INFOCUS SERIES: IN2100 IN2104 | 112,815.00 |
| 1241 311A0109 0001 | 120 COMPUTADORAS DE ESCRITORIO MARCA ACER MODELO VM661 - SD8400C | 1,735,626.00 |
| 1241 311A0109 0002 | 04 COMPUTADORAS PORTATILI MARCA HP MODELO 6530B | 65,356.80 |
| 1241 311A0109 0003 | 04 UNIDAD DE RESPALDO DE ENERGIA MARCA COMPLET MODELO MT800 | 7,553.20 |
| 1241 311A0109 0004 | 04 UNIDAD DE RESPALDO DE ENERGIA MARCA TRIPP LITE MODELO OMNIVS 1500 | 20,309.00 |
| 1241 311A0109 0005 | 01 IMPRESORA MARCA HEWLETT PACKARD MODELO DESKJET 6940 | 1,733.05 |
| 1241 311A0109 0006 | 02 IMPRESORA MARCA SAMSUNG MEDOL 2855ND | 7,730.30 |
| 1241 311A0109 0007 | 02 ESCANER MARCA HP MODELO SCANJET 5590 (L1910A) | 16,132.20 |
| 1241 311A0109 0008 | 40 IMPRESORAS SAMSUNG ML-3471ND | 206,448.00 |
| 1241 311A0109 0009 | 06 IMPRESORAS MCA. OKIDATA MOD. B500N | 41,193.00 |

EDUCACIÓN ESTATAL
SISTEMA CONTABLE 2019
RELACIÓN DE BIENES MUEBLES QUE COMPONEN SU PATRIMONIO

Página 17 de 39

Cuenta Pública al 31 de diciembre de 2019

Hora: 04:15:13p. m.

Fecha: 18/02/2020

| Código | Descripción del Bien | Valor en Libros |
|--------------------|---|-----------------|
| 1241 311A0109 0010 | 04 COMPUTADORAS DE ESCRITORIO MCA. LENOVO MOD. THINKCENTRE | 68,080.00 |
| 1241 311A0109 0011 | 26 COMPUTADORAS PORTATIL LATITUDE E5400 MCA. DELL | 356,454.00 |
| 1241 311A0109 0012 | 40 COMPUTADORAS PORTATIL LATITUDE E5400 MCA. DELL | 712,908.00 |
| 1241 311A0109 0013 | 02 IMPRESORAS MCA. HEWLETT PACKARD MOD. 24 | 80,976.74 |
| 1241 311A0109 0014 | 08 ESCANER MOD. SCANJET 5590 MCA. H. P. | 46,763.60 |
| 1241 311A0109 0015 | 05 UNIDADES DE RESPALDO MOD. SMART 2200 NET MCA. TRIPP LITE | 76,647.50 |
| 1241 311A0109 0016 | 396 IMPRESORAS DESKJET MOD. D4360 MCA. H. P. | 331,075.80 |
| 1241 311A0109 0017 | 10 IMPRESORAS MULTIFUNCIONAL MOD. PHOTOSMART C4480 MCA. H. P. | 13,892.00 |
| 1241 311A0109 0018 | 10 ESCANER MOD. SCANJET 5590 MCA. H. P. | 60,317.50 |
| 1241 311A0109 0019 | 74 UNIDADES DE RESPALDO DE ENERGIA MOD. NILO 500 | 76,845.30 |
| 1241 311A0109 0020 | 658 UNIDADES DE RESPALDO DE ENERGIA MOD. NILO 500 | 680,273.30 |
| 1241 311A0109 0021 | 554 COMPUTADORAS BASICA MCA. LENOVO MOD. THINKCENTRE M58e | 7,146,987.80 |
| 1241 311A0109 0022 | 04 SERVIDOR MCA. LENOVO MOD. THINKSERVER TS100 | 179,975.00 |
| 1241 311A0109 0023 | 70 COMPUTADORAS BASICA MCA. LENOVO MOD. THINKCENTRE M58e | 903,049.00 |
| 1241 311A0109 0024 | 01 SERVIDOR MCA. LENOVO MOD. THINKSERVER TS100 | 56,350.00 |
| 1241 311A0109 0025 | 70 IMPRESORAS SAMSUNG ML-2240 | 136,850.00 |
| 1241 311A0109 0026 | 02 UNIDADES DE RESPALDO DE ENERGIA MOD. DANUBIO 1600 MCA. ZIGOR | 8,852.70 |
| 1241 311A0109 0027 | 70 COMPUTADORAS PERSONAL MCA. LENOVO MOD. THINKCENTRE M58 | 925,750.00 |
| 1241 311A0109 0028 | 68 UNIDADES DE RESPALDO DE ENERGIA MOD. MICRO SRINET 500 MCA. SOLA BASIC | 80,624.20 |
| 1241 311A0109 0029 | 45 COMPUTADORAS BASICA MCA. LENOVO MOD. THINKCENTRE M58e | 580,531.50 |
| 1241 311A0109 0030 | 21 COMPUTADORAS BASICA MCA. LENOVO MOD. THINKCENTRE M58e | 270,914.70 |
| 1241 311A0109 0031 | 20 COMPUTADORAS BASICA MCA. LENOVO MOD. THINKCENTRE M58e | 258,014.00 |
| 1241 311A0109 0032 | 04 COMPUTADORAS MOD. MAC PRO MCA. APPLE | 299,000.00 |
| 1241 311A0109 0033 | 06 IMPRESORAS MOD. LQ-2090 MCA. EPSON | 67,606.20 |
| 1241 311A0109 0034 | 3 ESTACION DE TRABAJO MARCA HP MODELO XW4600 WORKSTATION | 181,994.40 |
| 1241 311A0109 0035 | 1 SERVIDOR MARCA IBM MODELO XSERIES 3400 | 25,561.05 |
| 1241 311A0109 0036 | 7 PUNTOS DE ACCESO MARCAS ORINOCO Modelo AP 4000 MODELO AP 4000 | 72,450.00 |
| 1241 311A0109 0037 | 4 ESTACIONES DE TRABAJO MOD. Z400 WORKSTATION MCA. H. P. | 105,901.20 |
| 1241 311A0109 0038 | 10 PUNTOS DE ACCESO MOD. 3CRWE776075 MCA. 3 COM | 43,010.00 |
| 1241 311A0110 0001 | 02 IMPRESORAS MCA. OKIDATA MOD. MB410D TECNOLOGÍA LED AL05004817A0, AL04008521A0 | 3,306.00 |
| 1241 311A0110 0002 | 07 COMPUTADORA PERSONAL BASICA MARCA: LENOVO, MODELO: THINKCENTER M58. | 89,547.36 |
| 1241 311A0110 0003 | 01 UNIDAD DE RESPALDO DE ENERGIA MARCA: TRIPP MODELO: OMNISMART500 | 1,742.32 |
| 1241 311A0110 0004 | 48 UNIDAD DE RESPALDO DE ENERGIA (NO BREAK) MARCA COL BASIC, MODELO MICRO SRINET 500 CON NUMERO DE PARTE EN CATALOGO XRN-21-501 | 54,566.40 |
| 1241 311A0110 0005 | 72 COMPUTADORA PERSONAL MODELO 6005 PRO BUSINESS PC (SFF) MARCA HP COMPAQ | 727,626.24 |
| 1241 311A0110 0006 | 74 IMPRESORA MARCA OKIDATA MODELO MB410D | 122,322.00 |
| 1241 311A0110 0007 | 74 UNIDAD DE RESPALDO DE ENERGIA (NO BREAK) MARCA SOLA BASIC MODELO MICRO SR INET 500 | 84,123.20 |
| 1241 311A0110 0008 | 02 IMPRESORA MODELO LASERJET P4015N MARCA HP | 28,988.40 |

EDUCACIÓN ESTATAL
SISTEMA CONTABLE 2019
RELACIÓN DE BIENES MUEBLES QUE COMPONEN SU PATRIMONIO

Página 18 de 39

Cuenta Pública al 31 de diciembre de 2019

Hora: 04:15:13p. m.

Fecha: 18/02/2020

| Código | Descripción del Bien | Valor en Libros |
|--------------------|---|-----------------|
| 1241 311A0110 0009 | 17 UNIDADES DE RESPALDO DE ENERGIA MARCA PSH MODELO 650 | 22,086.40 |
| 1241 311A0110 0010 | 17 COMPUTADORA MARCA HP 8000 ELITE SFF | 226,780.00 |
| 1241 311A0110 0011 | 48 COMPUTADORA PERSONAL MARCA LENOVO MODELO THINKCENTRE M75 | 442,630.94 |
| 1241 311A0110 0012 | 2 PUNTO DE ACCESO MARCA LINKSYS MODELO WRT160N-LA | 2,495.90 |
| 1241 311A0111 0001 | 06 Computadoras Portátil Mca. HP Mod. A2V33LA#ABM | 95,009.99 |
| 1241 311A0111 0002 | 74 UPS Tripplite Omnismart 500VA 6cont | 150,584.82 |
| 1241 311A0111 0003 | 74 Computadoras Personal Mod. OptiPlex 790 MT Mca. Dell | 958,918.64 |
| 1241 311A0111 0004 | 1 IMPRESORA MULTIFUNCIONAL MCA. BROTHER MOD. DCP7055 SERIE: U62715D1N398186 | 6,498.49 |
| 1241 311A0111 0005 | 74 IMPRESORAS LASER MCA. SAMSUNG MOD. ML2545 | 107,300.00 |
| 1241 311A0111 0006 | 70 SUMINISTRO DE EQUIPOS TERMINALES IP ALCATEL - LUCENT IP 4008 | 228,797.24 |
| 1241 311A0111 0007 | 1 SUMINISTRO DE CONSOLA DE TRIFICACION MARCA INTERTEL | 132,637.68 |
| 1241 311A0111 0008 | 1 ENRUTADOR DE DATOS MARCA CISCO MODELO 2800 SERIES | 333,412.90 |
| 1241 311A0111 0009 | 407 SUMINISTRO, PUESTA A PUNTO Y PUESTA EN MARCHA DE LAPTOP PARA ALUMNO MARCA SAMSUNG MODELO N145 | 2,567,789.86 |
| 1241 311A0111 0010 | 1 SUMINISTRO, PUESTA A PUNTO Y PUESTA EN MARCHA EN ENLACE FIBRA OPTICA MARCA PANDUIT | 560,535.07 |
| 1241 311A0111 0011 | 48 SUMINISTRO, PUESTA A PUNTO Y PUESTA EN MARCHA DE LAPTOP PARA ALUMNOS SAMSUNG MODELO N145 | 302,835.17 |
| 1241 311A0111 0012 | 1 SUMINISTRO DE GATEWAY REMOTO CHECKPOINT | 2,272,234.94 |
| 1241 311A0111 0013 | 228 SUMINISTRO PAP LAPTOP P/ALUMNOS SAMSUNG MOD. N145 | 1,438,467.04 |
| 1241 311A0111 0014 | 70 SUMINISTRO, PUESTA A PUNTO Y PUESTA EN MARCHA DE COMPUTADORA DE ESCRITORIO MARCA LENOVO MODELO THINKCENTRE M91 | 2,211,970.82 |
| 1241 311A0111 0015 | 183 SUMINISTRO, PUESTA A PUNTO Y PUESTA EN MARCHA DE LAPTOP PARA ALUMNOS SAMSUNG MODELO N145 | 1,154,559.08 |
| 1241 311A0111 0016 | 107 SUMINISTRO, PUESTA A PUNTO Y PUESTA EN MARCHA DE LAPTOP PARA ALUMNOS SAMSUNG MODELO N145 | 675,070.06 |
| 1241 311A0111 0017 | 70 SUMINISTRO, PUESTA A PUNTO Y PUESTA EN MARCHA DE SWITCH LAN MARCA SMC MODELO SMC6128PL2 | 823,801.61 |
| 1241 311A0111 0018 | 1 SUMINISTRO DE SERVIDOR DE COMUNICACIONES ALCATEL - LUCENTOMNIPCX | 921,574.70 |
| 1241 311A0111 0019 | 153 SUMINISTRO, PUESTA A PUNTO Y PUESTA EN MARCHA DE LAPTOP PARA ALUMNOS SAMSUNG MODELO N145 | 965,287.10 |
| 1241 311A0111 0020 | 219 SUMINISTRO, PUESTA A PUNTO Y PUESTA EN MARCHA DE LAPTOP PARA ALUMNOS SAMSUNG MODELO N145 | 1,381,685.45 |
| 1241 311A0111 0021 | 70 SUMINISTRO, PUESTA A PUNTO Y PUESTA EN MARCHA DE IMPRESORA MONOCROMATICA LEXMARK E260 | 496,865.24 |
| 1241 311A0111 0022 | 180 SUMINISTRO, PUESTA A PUNTO Y PUESTA EN MARCHA DE LAPTOP PARA ALUMNOS SAMSUNG MODELO N145 | 1,135,631.88 |
| 1241 311A0111 0023 | 70 SUMINISTRO, PUESTA A PUNTO Y PUESTA EN MARCHA DE PUNTO DE ACCESO PARA LAN INALAMBRICO MARCA SMC2555W - AG2 | 393,174.45 |
| 1241 311A0111 0024 | 70 SUMINISTRO, PUESTA A PUNTO Y PUESTA EN MARCHA DE SOLUCION DE LABORATORIO DE CIENCIAS MARCA FOURIER MODELO NOVA5000 | 1,601,960.70 |
| 1241 311A0111 0025 | 70 SUMINISTRO DE SUSCRIPTORES WIMAX MODELO REDLINE MODELO SU- O | 4,349,737.84 |
| 1241 311A0111 0026 | 626 SUMINISTRO, PUESTA A PUNTO Y PUESTA EN MARCHA DE LAPTOP PARA ALUMNOS SAMSUNG MODELO N145 | 3,949,475.32 |
| 1241 311A0111 0027 | 1 COMPUTADORA DE ESCRITORIO ASPIRE AM3970 - MT20P | 14,834.08 |
| 1241 311A0111 0028 | 1 IMPRESORA MULTIFUNCIONAL MARCA BROTHER MODELO DCP7055 | 6,498.49 |

EDUCACIÓN ESTATAL
SISTEMA CONTABLE 2019
RELACION DE BIENES MUEBLES QUE COMPONEN SU PATRIMONIO

Página 19 de 39

Cuenta Pública al 31 de diciembre de 2019

Hora: 04:15:13p. m.

Fecha: 18/02/2020

| Código | Descripción del Bien | Valor en Libros |
|--------------------|--|-----------------|
| 1241 311A0111 0029 | 1 DISCO DURO EXTRENO A-DATA | 2,222.00 |
| 1241 311A0111 0030 | 4 COMPUTADORA PORTATIL MARCA ACER | 35,799.92 |
| 1241 311A0111 0031 | 3 IMPRESORA LASER MONOCROMATICA BROTHER | 6,930.04 |
| 1241 311A0111 0032 | 4 COMPUTADORA PORTATIL MARCA ACER | 35,799.92 |
| 1241 311A0111 0033 | 3 IMPRESORA LASER MONOCROMATICA BROTHER | 6,930.04 |
| 1241 311A0111 0034 | 3 IMPRESORA BROTHER LASER MONOCROMATICA MODELO HL2130 | 3,445.20 |
| 1241 311A0111 0035 | 4 COMPUTADORA PORTATIL MARCA GATEWAY MODELO MX6009M | 31,320.42 |
| 1241 311A0111 0036 | 1 IMPRESORA LASER MONOCROMATICA BROTHER | 2,233.00 |
| 1241 311A0111 0037 | 1 TODO EN UNO HP OFFICEJET 4400 K410 (IMPRESORA, COPIADORA Y SCANNER) | 1,745.80 |
| 1241 311A0111 0038 | 2 IMPRESORA DE INYECCION DE TINTA HP MODELO OFFICEJET PRO 8000 | 3,955.60 |
| 1241 311A0112 0001 | 10 COMPUTADORAS PORTATIL MCA. LENOVO IDEAPAD Z470. 59321585 | 149,955.06 |
| 1241 311A0113 0002 | 80 IMPRESORA LASER MONOCROMATICA MARCA BROTHER MODELO HL-1112 | 7,692,221.81 |
| 1241 311A0113 0004 | 80 COMPUTADORA DE ESCRITORIO MARCA DELL MODELO OPTIPLEX 7010 MT | 948,694.40 |
| 1241 311A0113 0005 | 01 COMPUTADORA PORTATIL SAMSUNG 300E4C-A0T | 8,835.20 |
| 1241 311A0113 0006 | 01 IMPRESORA LASER A COLOR INALAMBRICA SAMSUNG CLP-365W | 2,773.14 |
| 1241 311A0113 0007 | 01 MULTIFUNCIONAL LASER A COLOR SAMSUNG CLX-6260ND/XAA | 5,828.23 |
| 1241 311A0114 0002 | 85 COMPUTADORAS DE ESCRITORIO ACER VERITON VX4630G-SI341X PROCESADOR INTEL CORE I3-4130 MEMORIA DDR3 SDRAM DE 4GB, MONITOR LCD ACER DE 18.5 LED" MS WINDOWS 7 PROF | 849,404.49 |
| 1241 311A0114 0003 | 69 COMPUTADORAS DE ESCRITORIO MCA. HP MOD. ELITEDESK 705; PANTALLA LCD DE 18.5" | 904,529.64 |
| 1241 311A0197 0001 | REGULADOR DE VOLTAJE NOBREAK. | 4,683.00 |
| 1241 311A0197 0002 | RETROPROYECTOR DE ACETATOS DE LAM. A | 6,564.20 |
| 1241 311A0197 0003 | COMPUTADORA ACER POWER 5200 SERIE EB11A00133 | 12,477.50 |
| 1241 311A0197 0004 | COMPUTADORA ACER POWER 5200 SERIE EC12A00309 | 12,477.50 |
| 1241 311A0197 0005 | COMPUTADORA ACER POWER 5200 SERIE EB12A00339 | 12,477.50 |
| 1241 311A0197 0006 | COMPUTADORA POWER SERIE EB12A00066 | 12,477.50 |
| 1241 311A0197 0007 | COMPUTADORA EPSON APC SERIE 7N10183 | 12,995.00 |
| 1241 311A0197 0008 | COMPUTADORA EPSON SERIE 7RN1013741 | 12,765.00 |
| 1241 311A0197 0009 | IMPRESORA EPSON SERIE 2NGY041439 | 5,290.00 |
| 1241 311A0197 0010 | REGULADOR INTEGRADO SERIE F0107370 | 1,725.00 |
| 1241 311A0197 0011 | NO BREAK 850 VA SERIE DO185382 | 2,860.86 |
| 1241 311A0197 0012 | IMPRESORA MCA. H.P. SERIE US75H120S0 | 4,140.00 |
| 1241 311A0197 0013 | IMPRESORA EPSON SERIE 3KW1041819 INV. 168511 | 3,959.85 |
| 1241 311A0197 0014 | IMPRESORA EPSON SERIE 3KW1036892 INV.168512 | 3,959.85 |
| 1241 311A0197 0015 | IMPRESORA EPSON SERIE 3K11037340 INV. 168514 | 3,959.85 |
| 1241 311A0197 0016 | IMPRESORA EPSON 3KW1037118 | 3,959.86 |
| 1241 311A0197 0017 | 21 IMPRESORAS DE MATRIZ DE PUNTOS | 80,822.08 |
| 1241 311A0197 0018 | 2 IMPRESORAS MOD. INYECCION MCA. EPSON | 4,342.42 |
| 1241 311A0197 0019 | 3 DISCOS DUROS MCA. SE-AGATE | 4,957.65 |
| 1241 311A0197 0020 | 2 IMPRESORAS LASER JET GL.600X600 PPP.2 MB. | 9,338.04 |
| 1241 311A0197 0021 | SCANNER E6 CAMA PLANA | 7,006.44 |

EDUCACIÓN ESTATAL
SISTEMA CONTABLE 2019
RELACIÓN DE BIENES MUEBLES QUE COMPONEN SU PATRIMONIO

Página 20 de 39

Cuenta Pública al 31 de diciembre de 2019

Hora: 04:15:13p. m.

Fecha: 18/02/2020

| Código | Descripción del Bien | Valor en Libros |
|--------------------|--|-----------------|
| 1241 311A0197 0022 | 1 SERVIDOR PROCE PENTIUN A 166 MHZ EXP.A 200 | 46,000.00 |
| 1241 311A0197 0023 | 4 IMPRESORAS MCA. EPSON FX/870 | 12,551.49 |
| 1241 311A0197 0024 | NOBREAK C/REG. SOLA NICOVOL 800 V A. | 33,568.50 |
| 1241 311A0197 0025 | ACER POWER 5200 P/166 MMX. | 243,915.00 |
| 1241 311A0197 0026 | COMPUTADORA ACER MATE 5000 PENTIUM | 21,493.50 |
| 1241 311A0197 0027 | 2 NOBREAK SOLA BASIC NICO SR-800.VA | 3,438.00 |
| 1241 311A0197 0028 | IMP-HEWLWTT PAKCARD LASER 3676P | 8,533.50 |
| 1241 311A0197 0029 | CMA. PLANA MCA. HP MOD. 61000 | 10,580.00 |
| 1241 311A0197 0030 | CONCENTRADOR DE 12 PUERTOS | 27,600.00 |
| 1241 311A0197 0031 | TARJETA DE RED DE 16 BITS | 7,272.60 |
| 1241 311A0198 0001 | 1 RETROPROYECTOR MOD. 9050. | 3,850.00 |
| 1241 311A0198 0002 | 2 COMPUTADORAS MICROPROCESADOR PENTIUM A 166MHZ. | 24,380.00 |
| 1241 311A0198 0003 | 1 COMPUTADORA MICROPROCESADOR PENTIUM MMX 166 MHZ. | 12,190.00 |
| 1241 311A0198 0004 | 2 IMPRESORAS DE MATRIZ DE PUNTO 9 PINES | 12,650.00 |
| 1241 311A0198 0005 | 1 TARJETA MADRE P/IMPRESORA EPSON FX-1050 | 3,335.00 |
| 1241 311A0198 0006 | 1 MOTHERBOARD CON PROCESADOR A 300 MHZ. | 39,699.87 |
| 1241 311A0198 0007 | COMPUTADORA HEWLETT | 37,898.65 |
| 1241 311A0199 0001 | COMPUTADORA C/PROCESADOR INTEL PENTIUM II 350 MHZ. MEMORIA RUM. 64 MB. | 48,990.00 |
| 1241 311A0199 0002 | UNIDAD DE RESPALDO MCA. JAZZ 2.06 B SCSI PARALELA | 4,416.00 |
| 1241 311A0199 0003 | COMPUTADORA HERLETT PACKARD MOD.VECTRA IMPRESORA HEWLETT PACKARD LASER JET 21000 | 26,998.67 |
| 1241 311A0199 0004 | IMPRESORA INYECCION DE TINTA HEWLETT PACKARDESJET 810C IMPRESORA LASER HEWLETT | 34,463.76 |
| 1241 311A0199 0005 | 8 REGULADORES DE VOLTAJE SOLA BASIC 1200 | 2,438.00 |
| 1241 311A0199 0006 | 8 COMPUTADORAS | 144,458.40 |
| 1241 311A0199 0007 | SCANNER 6250 MCA. H/P (1) | 7,733.75 |
| 1241 31593117 0002 | 3 Impresoras Multifuncional EPSON L575 ECOTANK series: W98Y135076, W98Y135325 y W98Y135329 | 19,627.20 |
| 1241 31593117 0003 | 4 Laptop ACER E5-575-35QS series: NXGE6AL0207091B1ED760, NXGE6AL0207091AF2E7600, NXGE6AL0207091AE177600 y NXGE6AL0207091AE1B7600 | 38,836.80 |
| 1241 31593117 0004 | 1 Escaner de Red HP SCANJET PRO 4500 FN1 | 10,266.00 |
| 1241 331A0102 0001 | C.P.U. MODELO VECTRA VE MARCA H.P. SERIE MX73330413 | 19,981.37 |
| 1241 331A0102 0002 | C.P.U. MOD. VECTRA VE MCA. H.P. SERIE MX73330270 | 19,981.37 |
| 1241 331A0102 0003 | C.P.U. MODELO VECTRA VE MCA. H.P. SERIE MX73330322 | 19,981.37 |
| 1241 331A0102 0004 | C.P.U. MODELO VECTRA VE MCA. H.P. SERIE MX73330402 | 19,981.37 |
| 1241 331A0102 0005 | C.P.U. MODELO VECTRA VE MCA. H.P. SERIE MX73330044 | 19,981.37 |
| 1241 331A0102 0006 | C.P.U. MODELO VECTRA VE MCA. H.P. MX73330423 | 19,981.37 |
| 1241 331A0102 0007 | C.P.U. MODELO VECTRA VE MCA. H.P. SERIE MX73330239 | 19,981.37 |
| 1241 331A0102 0008 | NO BREAK AMNI PRO 675 MCA. TRIPP LITE SERIE K0074030 | 2,125.89 |
| 1241 331A0102 0009 | NO BREAK OMNI PRO 675 MCA. TRIPP LITE SERIE K0076081 | 2,125.89 |
| 1241 331A0102 0010 | NO BREAK OMNI PRO 675 MCA. TRIPP LITE SERIE K0076209 | 2,125.89 |
| 1241 331A0102 0011 | NO BREAK OMNI PRO 675 MCA. TRIPP LITE SERIE K0076148 | 2,125.89 |
| 1241 331A0102 0012 | NO BREAK OMNI PRO 675 MCA. TRIPP LITE SERIE F01464374 | 2,070.00 |

EDUCACIÓN ESTATAL
SISTEMA CONTABLE 2019
RELACIÓN DE BIENES MUEBLES QUE COMPONEN SU PATRIMONIO

Página 21 de 39

Cuenta Pública al 31 de diciembre de 2019

Hora: 04:15:13p. m.

Fecha: 18/02/2020

| Código | Descripción del Bien | Valor en Libros |
|--------------------|--|-----------------|
| 1241 331A0102 0013 | NO BREAK OMNI PRO 675 MCA. TRIPP LITE SERIE F01464320 | 2,070.00 |
| 1241 331A0102 0014 | NO BREAK OMNI SMART 675 MCA. TRIPP LITE SERIE F0037493 | 2,435.24 |
| 1241 331A0102 0015 | NO BREAK OMNI SMART 675 MCA. TRIPP LITE SERIE F0037516 | 2,435.24 |
| 1241 331A0102 0016 | NO BREAK OMNI SMART 675 SERIE U18402832 | 2,435.24 |
| 1241 331A0102 0017 | NO BREAK OMNI SMART 675 MCA. TRIPP LITE SERIE U18402825 | 2,435.24 |
| 1241 331A0102 0018 | C.P.U. COMPAQ PRESRIO MCA. COMPAQ SERIE 2H99CRT2GAER | 8,843.50 |
| 1241 331A0102 0019 | C.P.U. COMPAQ PRESRIO MCA. COMPAQ SERIE 2H99CRTGADZ | 10,500.00 |
| 1241 331A0102 0020 | C.P.U. COMPAQ PRESRIO MCA. COMPAQ SERIE 2H99CRTGADZ | 5,567.96 |
| 1241 331A0102 0021 | IMPRESORA MOD. LASER JET 6L MCA. H.P. SERIE USFB016459 | 5,881.56 |
| 1241 331A0102 0022 | NO BREAK OMNI PRO 675 MCA. TRIPP LITE SERIE K0073958 | 2,125.89 |
| 1241 331A0102 0023 | DUPLICADOR DE DISCOS COMPACTOS MCA. MICROBOARDS | 24,045.27 |
| 1241 331A0102 0024 | U. DE CD. REGRABABLE MCA. H.P. SERIE BE728B2694 | 6,489.45 |
| 1241 911A0100 0001 | 25 MAQUINAS DE ESCRIBIR MODELO SG3 0746 MCA. OLYMPIA | 97,750.00 |
| 1241 911A0100 0002 | EXPRIMIDOR Y EXTRACTOR DE JUGOS ELECTRICO USO RUDO MCA. TURMIX. | 3,335.00 |
| 1241 911A0100 0003 | LICUADORA INDUSTRIAL MOD. 12-100 BASE Y BASO MCA. PIGORE | 8,625.00 |
| 1241 911A0100 0004 | ENFRIADOR VERTICAL MCA. NIETO MOD. REB-634 | 20,700.00 |
| 1241 911A0100 0005 | BATIDORA INDUSTRIAL MCA. ECONOMIRUGO | 18,745.00 |
| 1241 911A0100 0006 | ESTUFA MAESTRA VICTORY MCA. SAN-SON | 34,500.00 |
| 1241 911A0100 0007 | ENFRIADOR HORIZONTAL MOD. BFA-315CH MCA. AMERICAN | 15,419.20 |
| 1241 911A0100 0008 | LAVADORA AUT.11 KGS. MILENIUM NWF-200-MI DEAWO. | 7,199.00 |
| 1241 911A0100 0009 | CALCULADORA OLIVETTI MOD. LOGOS 382 12 DIGITOS | 1,184.50 |
| 1241 911A0100 0010 | BARRIL 95X80 CON HULE ESPUMA 100% NYLON. | 5,645.35 |
| 1241 911A0100 0011 | CABALLO DE 165X50 DE DIAM. MATERIAL DE HULE ESPUMA | 3,248.75 |
| 1241 911A0100 0012 | DONA COMBERTIBLE DE 130X45 DE DIAM. MAT. DE HULE ESPUMA. | 5,180.75 |
| 1241 911A0100 0013 | MONTAÑA DE 4 NIVELES DE 135X135 MAT. DE HULE ESPUMA. | 5,494.70 |
| 1241 911A0100 0014 | PELOTA DE 80" DE DIAM. MAT. DE HULE ESPUMA 100% NYLON. | 2,789.90 |
| 1241 911A0100 0015 | TUNEL FLEXIBLE DE 300X60" DE DIAM. | 1,099.40 |
| 1241 911A0100 0016 | TRAMPOLIN DE 100X100" | 2,704.80 |
| 1241 911A0100 0017 | JGO. GEOMETRICO DE 15 PZAS. 30X30X30/60 MAT. HUEL ESPUMA. | 6,575.70 |
| 1241 911A0101 0001 | 20 MAQUINAS DE ESCRIBIR DE CARRO GRANDE MANUAL DE DOBLE INYECCION | 68,011.00 |
| 1241 911A0101 0002 | 13 MAQUINAS DE ESCRIBIR DE 24 TECLADOS DE CARRO GRANDE MANUAL DE DOBLE INYECCION | 44,207.15 |
| 1241 911A0101 0003 | 1 ENMICADORA P/TAMAÑO CARTA | 2,577.60 |
| 1241 911A0101 0004 | 1 ENGARGOLADORA SBC/P ARILLO DE PLASTICO COMBO 500 GBC. | 2,805.69 |
| 1241 911A0101 0005 | 70 MAQUINAS DE ESCRIBIR MECANICA SELECTOR DE TACTO CON TECLA PROTECTORA DE DOCUM | 156,170.00 |
| 1241 911A0101 0006 | 20 MARIMBAS HORMIGUILLO CEDRO | 78,200.00 |
| 1241 911A0102 0001 | 23 MAQUINAS DE ESCRIBIR MOD. SG3-0762 MCA. OLIMPIA | 75,594.10 |
| 1241 911A0102 0002 | MAQUINA DE ESCRIBIR ELECT.MOD.CONFORTIPE MDA SPELL CHECKER MCA. OLIMPIA | 4,507.20 |
| 1241 911A0102 0003 | 1 FRIGOBAR DE 5" MCA. SUPERMATIC COLOR BLANCO SERIE VRK0801559 | 1,840.00 |
| 1241 911A0102 0004 | 9 MAQUINAS DE ESCRIBIR DE 24" DE CARRO GRANDE MANUAL DE DOBLE INYECCION DE PLAST | 29,580.30 |

EDUCACIÓN ESTATAL
SISTEMA CONTABLE 2019
RELACIÓN DE BIENES MUEBLES QUE COMPONEN SU PATRIMONIO

Página 22 de 39

Cuenta Pública al 31 de diciembre de 2019

Hora: 04:15:13p. m.

Fecha: 18/02/2020

| Código | Descripción del Bien | Valor en Libros |
|--------------------|--|-----------------|
| 1241 911A0102 0005 | 4 VIOLINES DE MADERA DE CEDRO CON EVANO Y ARCE DE 4/4 C/ARCO Y ESTUCHE TIPO SINT | 18,137.80 |
| 1241 911A0102 0006 | 1 VIOLIN DE MADERA DE CEDRO DE 3/4 CON ARCO Y ESTUCHE TIPO SINTETICO FORRADO | 1,736.50 |
| 1241 911A0102 0007 | 3 VIOLAS DE MADERA DE CEDRO TAM. STANDAR CON ARCO Y ESTUCHE MOD. 31504A. | 13,420.50 |
| 1241 911A0102 0008 | 2 TROMBON TENOR EN LA TON DE VARA EN DO, TAMAÑO STANDAR Y ESTUCHE TIPO SINTETICO | 12,774.20 |
| 1241 911A0102 0009 | 1 FACOT DE MADERA DE EBANOL MAPLE CON ESTUCHE TIPO SINTETICO FORRADO POR DENTRO | 51,667.20 |
| 1241 911A0102 0010 | 1 TROMPETA EN LATON EN SIBEMOL MCA. ALDER MOD. A100L. | 5,405.00 |
| 1241 911A0102 0011 | 1 OBOE DE PASTA EN DO, MAYOR C/ ESTUCHE TIPO SINTETICO MOD.40B211 YAMAHA S-13170 | 13,308.95 |
| 1241 911A0102 0012 | 2 CORNOS FRANCES DE LATON EN FA CON ESTUCHE TIPO SINTETICO SERIE1886,1897 | 35,647.70 |
| 1241 911A0102 0013 | 3 VIOLONCELLOS DE MADERA DE CEDRO T/STANDAR C/ARCO Y ESTUCHE T.SISTETICO MCA.STR | 32,982.00 |
| 1241 911A0102 0014 | 1 CONTRABAJO DE ORQUESTA DE MADERA DE PINO Y FONDO DE TRIPLAY DE 4/4 C/ARCOY EST | 27,251.55 |
| 1241 911A0102 0015 | 1 PIANO ELECTRONICO DE 7/8 C/BASE METALICA DESARMABLE INCL.ATRIL.P/PARTIDURA MCA | 10,992.85 |
| 1241 911A0102 0016 | 1 JUEGO DE PERCUSIONES QUE INCL.1 BOMBO DE 28" PARCHE PLASTICO DE MAD.FORRADO | 4,938.10 |
| 1241 911A0102 0017 | 1 TIMBALC/PARCHE DE PLASTICO DE 29" VASO METALICO CON PEDAL DE CAMBIO P/ORQUESTA | 43,171.00 |
| 1241 911A0102 0018 | 1 TIMBAL C/PARCHE D/PLASTICO DE 26" VASO METALICO C/PEDAL DE CAMBIO INCL. UN PAR | 39,246.05 |
| 1241 911A0102 0019 | 34 MARIMBAS DE 4 1/2 OCTAVAS DE MADERA DE HORMIGUILLO Y CEDRO MOD.TENOR MCA.ALTA | 654,143.00 |
| 1241 911A0103 0001 | 80 MAQUINAS DE ESCRIBIR C/CARRO INTERCAMBIABLE MCA. OLYMPIA. | 268,548.00 |
| 1241 911A0103 0002 | 24 MAQUINAS DE ESCRIBIR C/CARRO INTERCAMB.DE 24" CARROCERIA METALICA MCA.OLYMPIA | 80,564.40 |
| 1241 911A0103 0003 | 12 MAQUINAS DE ESCRIBIR C/CARRO INTERCAMBIABLE DE 24" MCA. OLYMPIA. | 54,372.00 |
| 1241 911A0103 0004 | 12 MAQUINAS DE ESCRIBIR CON CARRO INTERCAMBIABLE DE 24" MCA. OLYMPIA. | 54,372.00 |
| 1241 911A0104 0001 | 01 GUILLLOTINA 38 X 38 CMS. DE MADERA | 1,877.94 |
| 1241 911A0104 0002 | 01 ASPIRADORA MAX 380 MARCA MASISA | 4,600.00 |
| 1241 911A0105 0001 | 01 LICUADORA INDUSTRIAL DE ACERO INOXIDABLE CAP. 12 Lts. | 8,740.00 |
| 1241 911A0105 0002 | 02 LICUADORAS INDUSTRIALES DE ACERO INOXIDABLE CAP. 5 Lts. | 11,820.00 |
| 1241 911A0105 0003 | 01 CALCULADORA ELECTRONICA | 1,046.50 |
| 1241 911A0105 0004 | 2 MAQUINAS DE ESCRIBIR MECANICA MOD. SG3-1038 MARCA-OLYMPIA. | 5,945.50 |
| 1241 911A0105 0005 | 2 MAQUINAS DE ESCRIBIR ELECTRICA MOD. ETP 640 PLUS C/PANTALLA. (INEVAL) | 3,327.58 |
| 1241 911A0105 0006 | 2 ENGARGOLADORAS KOMBO 500 P/ARILLO PLASTICO MCA. GBC. (INEVAL). | 4,895.68 |
| 1241 911A0105 0007 | 2 GUILLLOTINAS 45X45 CM. MADERA CLASSIC CL520M MCA. INGENTO (INEVAL). | 4,182.99 |
| 1241 911A0105 0008 | 2 ENGARGOLADORAS PERF/EN CUAD. 3:1 C/SEL AUT. MCA. GBC (INEVAL). | 7,647.65 |
| 1241 911A0105 0009 | 1 REFRIGERADOR SUPERMATIC SRL-07 7 PIES SERIE VRS2701005 (INEVAL). | 2,188.00 |

EDUCACIÓN ESTATAL
SISTEMA CONTABLE 2019
RELACIÓN DE BIENES MUEBLES QUE COMPONEN SU PATRIMONIO

Página 23 de 39

Cuenta Pública al 31 de diciembre de 2019

Hora: 04:15:13p. m.

Fecha: 18/02/2020

| Código | Descripción del Bien | Valor en Libros |
|--------------------|---|-----------------|
| 1241 911A0106 0001 | 02 FRIGOBAR 5 PIES ACERO | 5,698.00 |
| 1241 911A0106 0002 | 1 COPIADORA DIGITAL CANON MOD. 1R-2020 SERIE KRR 03577 | 23,763.60 |
| 1241 911A0106 0003 | 1 MAQUINA DE ESCRIBIR ELECTRONICA PORTATIL TECLADO DE 44 TECLAS DE ESCRITURA C/INDICADORES DE FUNCION EN ESPAÑOL DE PRODUCCION NACIONAL MOD. ORTHITYPE COMPACT MCA. OLIMPIA | 1,626.30 |
| 1241 911A0106 0004 | 1 LAVADORA EASY DE 11 KG. 11030 P/NIVEL DE AGUA 3 CICLOS DE LAVADO P/DE TEMPERATURA | 4,445.00 |
| 1241 911A0106 0005 | 2 COPIADORA MOD. MFC 8840 - D MCA. BROTHER | 19,159.00 |
| 1241 911A0106 0006 | 1 ENGARGOLADORA MANUAL 3 1 P/ARILLO METALICO MOD. EN-32 M MCA. PERFEX | 5,276.32 |
| 1241 911A0106 0007 | 1 ENGARGOLADORA MANUAL P/ARILLO DE PLASTICO MOD. 210-PB MCA. PERFEX | 4,439.00 |
| 1241 911A0106 0008 | 1 MAQUINA DE ESCRIBIR ELECTRONICA PORTATIL, TECLADO DE 44 TECLAS MOD. ORBITYPE COMPAC MACA. OLYMPIA | 1,866.45 |
| 1241 911A0106 0009 | 1 PZA DE REFRIGERADOR VERTICAL CAPA DE 31.4 P3. 4 PUERTAS | 17,238.50 |
| 1241 911A0106 0010 | 1 LICUADORA INDUSTRIAL EN ACERO INOXIDABLE MCA TAPISA MOD. LIC-T10L · SERIE 06-01-011 | 6,923.00 |
| 1241 911A0106 0011 | 1 ESTUFA COMERCIAL, DOBLE SECCION C/TRIPLE · DE SERIE 6453000806246 | 11,034.25 |
| 1241 911A0106 0012 | 1 CONGELADOR TAPA DE COBRE CAP. 10P3 MCA TOR-REY MOD. CH-10 · DE SERIE 14730755 | 5,653.40 |
| 1241 911A0106 0013 | 1 FREIDORA EN ACERO INOXIDABLE CAP. 28 LITROS MCA CORIAT MOD. FC-70 · DE SERIE 5723000806083 | 23,411.70 |
| 1241 911A0106 0014 | 1 ESTUFA INDUSTRIAL EN ACERO INOXIDABLE MCA CORIAT MODELO MULTIPLE · DE SERIE 5413000506261 | 28,836.25 |
| 1241 911A0106 0015 | 1 REFRIGERADOR VERTICAL ACERO INOXIDABLE COLOR BLANCO MACA TOR-REY MOD. R-36-4 # DE SERIE I 06-1203 | 17,238.50 |
| 1241 911A0106 0016 | 2 LICUADORAS INDUSTRIALES ACERO INOXIDABLE TIPO 304 MCA INTERNACIONAL MODELO LI5 # DE SERIE 31-06-06 38-06-06 | 16,767.00 |
| 1241 911A0106 0017 | 1 BATIDORA CAP. 10 LITROS MCA BLAZER MOD. B-10 #DE SERIE 610325 | 9,260.95 |
| 1241 911A0106 0018 | 108 MAQUINA DE ESCRIBIR PORTATIL TECLADO DE 44 TECLAS DE ESCRITURA C/FUNCION REPETIDORA | 148,419.00 |
| 1241 911A0106 0019 | 1 FRIGOBAR MCA. WHIRPOOL DE 5 PIES | 2,242.50 |
| 1241 911A0106 0020 | 3 GUILLOTINA MANUAL MCA GBC, MOD. INGENTO, CL510M | 6,727.50 |
| 1241 911A0106 0021 | 102 MAQUINAS DE ESCRIBIR ELECTRICA PORTATIL 44 TECLAS | 140,173.50 |
| 1241 911A0106 0022 | 01 ENFRIADOR Y CALENTADOR DE AGUA (INEVAL) | 4,388.15 |
| 1241 911A0107 0001 | 1 Refrigerador de 15 Pies MCA. GE MOD. TBS15XASS0 Serie: 0706A310747. | 9,658.85 |
| 1241 911A0107 0002 | 1 ENGARGOLADORA MANUAL 3.1 P/ARILLO METALICO MOD. EM-32M MCA. PERFEX SERIE: 15900 | 5,396.00 |
| 1241 911A0107 0003 | 1 ENGARGOLADORA COMBO 500 GBC MANUAL MCA. GEBESA | 3,090.94 |
| 1241 911A0107 0004 | 1 ENGARGOLADORA MANUAL 3.1 P/ARILLO METALICO MOD. EM-32M MCA. PERFEX SERIE: 15909 | 4,542.50 |
| 1241 911A0107 0005 | 5 ENFRIADOR CALENTADOR DE AGUA MCA. PURESAS MOD. HC-500 VARIAS SERIES | 13,972.50 |
| 1241 911A0108 0001 | 01 ENGARGOLADORA KOMBO 500 P/ARILLO DE PLASTICO MCA. ZEBRA | 3,184.41 |
| 1241 911A0108 0002 | 269 MAQUINA DE ESCRIBIR MECANICA DE "18, CLASICA DE OFICINA MARCA OLYMPIA MODELO SG3-0746 | 1,319,795.37 |
| 1241 911A0109 0001 | 1 ENGARGOLADORA PARA ARILLO METALICO MCA. PERFEX MOD. TRUCHA SERIE N° 63130505 | 2,528.51 |
| 1241 911A0109 0002 | 1 HORNO DE MICRO ONDAS MOD. KOR1A4H MCA. DAEWOO SERIE: M0099M00250515 | 1,827.58 |

EDUCACIÓN ESTATAL
SISTEMA CONTABLE 2019
RELACIÓN DE BIENES MUEBLES QUE COMPONEN SU PATRIMONIO

Página 24 de 39

Cuenta Pública al 31 de diciembre de 2019

Hora: 04:15:13p. m.

Fecha: 18/02/2020

| Código | Descripción del Bien | Valor en Libros |
|--------------------|---|-----------------|
| 1241 911A0109 0003 | 1 REFRIGERADOR DE PUERTA, 8 PIES MOD. ARP08TXL MCA. ACROSS SERIE: URY3901291 | 4,535.60 |
| 1241 911A0109 0004 | 01 COPIADORA DIGITAL MOD. MP1500 MCA. RICOH SERIE: L6787000285 | 21,850.00 |
| 1241 911A0111 0001 | 02 EXTINTOR DE 4.5 KG. DE CO2 ANSUL (10 LBS) | 5,428.80 |
| 1241 911A0111 0002 | 03 ALARMA CONTRA INCENDIOS C/SIRENA Y BOTON AVISO | 6,107.40 |
| 1241 911A0197 0001 | 2 MAQUINAS DE ESCRIBIR MOD.-1250 | 8,740.00 |
| 1241 911A0197 0002 | 4 CALCULADORAS MOD. CPD-3534 | 4,825.40 |
| 1241 911A0197 0003 | 1 ENGRAPADORA. | 5,387.81 |
| 1241 911A0197 0004 | COPIADORA SERIE PM-37010365 | 49,950.00 |
| 1241 911A0197 0005 | ENGARGOLADORA MOD. COMBO 222 S.V.C. | 2,710.55 |
| 1241 911A0197 0006 | ENFRIADOR DE AGUA SERIE 2-18359-2 | 1,667.50 |
| 1241 911A0197 0007 | 2 MAQUINAS DE ESCRIBIR BROTHER 6X8750 | 3,946.80 |
| 1241 911A0197 0008 | 1 ENGRAPADORA DE CABALLO MOD-17. | 2,530.00 |
| 1241 911A0198 0003 | COPIADORA MOD. NP-6421 CANON. | 17,050.00 |
| 1241 911A0198 0004 | MAQ. DE ESCRIBIR ELECT. MOD. CONFOR TIPE OLYMPIA. | 2,298.85 |
| 1241 911A0199 0002 | MAQ.DE ESC.ELECTR. OLYMPIA,ENGRAPADORAS,PERFORADORAS,ESTUFA,REFRIGERADOR.LIC UAD. | 23,690.25 |
| 1241 911A0199 0003 | MAQUINA DE ESCRIBIR ELECT. CONFORTYPE MDA.SPELL CHECKER MCA. OLYMPIA | 6,583.75 |
| 1241 91593118 0002 | Pantalla 65 pulgadas 4K Ultra HD Smart TV Marca Samsung Model MU6103 | 31,759.50 |
| 1241 91593118 0004 | 1 EQUIPO MULTIFUNCIONAL MP 2014 MCA. RICOH | 41,245.66 |
| 1241 92000198 0001 | 1 ENFRIADOR Y CALENTADOR DE AGUA | 4,399.95 |
| 1241 92000198 0002 | 1 ASPIRADORA. | 3,142.08 |
| 1241 92000198 0005 | MAQ. DE ESCRIBIR ELECT. MOD. CONFOR TIPE OLYMPIA. | 10,922.70 |
| 1241 92000199 0001 | 15 MAQ. DE ESCRIBIR MOD. 5G3-0746 MCA. OLYMPIA. | 67,999.50 |
| 1241 931A0102 0001 | MAQUINA DE ESCRIBIR ELECTRICA ET-1250 MCA. OLIVETTI SERIE 323972. | 2,817.50 |
| 1241 931A0102 0002 | ENFRIADOR DE AGUA METALICO MOD. SA FC-2 MCA. PMSTEELE | 1,696.25 |
| 1242 | Mobiliario y Equipo Educativo y Recreativo | 43,902,989.13 |
| 1242 111A0100 0001 | PROYECTOR SP/2123 DUKANE S-2019849. | 1,789.40 |
| 1242 111A0100 0002 | TELEVISOR DE 29" STEREO G2937 MCA. PANASONIC S-0060409 | 5,175.00 |
| 1242 111A0100 0013 | CONSOLA MEZCLADORA MCA. CRATE MOD. PA-6 DE 6 CANALES. | 13,356.10 |
| 1242 111A0100 0014 | RADIOGRAVADORA MCA. SONY MOD. CFS-W338. | 5,982.30 |
| 1242 111A0100 0015 | 1 ORGANOCK-560 CASIO | 2,598.00 |
| 1242 111A0101 0002 | TV. COLOR 14 14MN10 SHARP | 4,797.00 |
| 1242 111A0101 0003 | 30 TELEVISOR A COLOR MCA. SAMSUNG DE 21" MOD. CT-2108, CON CONTROL REMOTO SONIDO | 114,540.00 |
| 1242 111A0101 0005 | 04 MICROFONOS VOCAL P/VOCES MARCA SHURE MOD. SM58LC \$6,720.00 | 4,720.00 |
| 1242 111A0101 0006 | 20 TELEVISORES A COLORES DE 21" CON CONTROL REMOTO SONIDO ESTEREO Y BOCINAS INTE | 48,576.00 |
| 1242 111A0101 0008 | 10 TELEVISORES DE 21" CON CONTROL REMOTO SONIDO STEREO MARCA SHARP MOD. 21SL71 S | 24,610.00 |
| 1242 111A0101 0009 | 20 CONSOLAS MEZCLADORA DE 6 CANALES CON PODER DE 600 WATTS DE LA SUMA DE 2 AMPLI | 138,184.00 |
| 1242 111A0101 0010 | 20 PAR DE BAFLES DE 3 VIAS CON WOOFER DE 15" Y MANEJO DE 250 WATTS RMS NOMINAL. | 119,094.00 |

EDUCACIÓN ESTATAL
SISTEMA CONTABLE 2019
RELACIÓN DE BIENES MUEBLES QUE COMPONEN SU PATRIMONIO

Página 25 de 39

Cuenta Pública al 31 de diciembre de 2019

Hora: 04:15:13p. m.

Fecha: 18/02/2020

| Código | Descripción del Bien | Valor en Libros |
|--------------------|--|-----------------|
| 1242 111A0101 0011 | 1 FLAHS MCA. VIVITAR MODELO 285 PARA CAMARA MINOLTA. | 1,245.00 |
| 1242 111A0102 0004 | 15 TELEVISORES A COLOR 25" C/CONTROL REMOTO PANTALLA PLANA MOD. CL25K4W MCA. SAM | 62,472.60 |
| 1242 111A0102 0007 | 210 TELEVISORES A COLOR C/PANTALLA NORMAL DE 29" 600 LINEAS DE RESOLUCION MAXIMA | 911,904.00 |
| 1242 111A0102 0008 | 2 PANTALLA DE TRIPE MCA. DRPAER SHADE MOD. CONSUL. EN BLANCO MATE LAVABLE | 14,938.69 |
| 1242 111A0102 0009 | 5 TELEVISORES A COLOR DE 25" CON CONTROL REMOTO PANTALLA PLANA MOD. CL-25K4W MCA | 20,171.00 |
| 1242 111A0102 0010 | 24 CONSOLA MEZCLADORA MCA. YAMAHA MOD. EMX66M | 209,428.80 |
| 1242 111A0102 0011 | 48 BAFLES MCA. YAMAHA MOD. 5153 C/CAJA ACUSTICA TIPO REFRECTORA DE GRAVES | 176,143.20 |
| 1242 111A0103 0001 | CAÑÓN DE PROYECCION INFOCUS LP500 C/SISTEMA DE PROYECC. PORTATIL | 260,803.90 |
| 1242 111A0103 0002 | 10 MICROFONOS DE SOLAPA, FRECUENCIAL OPTIMIZADA, PEQUEÑO MOD. SM-11CN | 15,318.00 |
| 1242 111A0103 0003 | 5 MICROFONOS INALAMBRICOS FRECUENCIA 50 A 15,000 HZ. MOD. SM-58LC. | 9,292.00 |
| 1242 111A0103 0004 | 5 MICROFONOS INALAMBRICOS FRECUENCIA DE RESPUESTA 50 A 15,000 HZ. MOD. TV58D. | 45,511.25 |
| 1242 111A0103 0005 | 3 SISTEMAS INALAMBRICO P/AUDIO GAMA DE FRECUENCIA POTACLORAS. | 35,141.70 |
| 1242 111A0103 0006 | 6 PANTALLA DE PROYECCION TRIPIE MOD. CONDUL MCA. DRAPER SHADE | 7,030.89 |
| 1242 111A0103 0008 | 2 TELEVISORES MCA. SONY MODELO KV-29F5100 PANTALLA PLANA 29" CONTROL REMOTO. | 12,491.30 |
| 1242 111A0103 0009 | 1 REPRODUCTOR DE COMPACT. CLISC MCA. TEAR MOD. CD-P144OR CONTROL DE PITCH. | 2,162.00 |
| 1242 111A0103 0010 | 2 REPRODUCTORES HOME CINEMA-DIGITAL DVD MCA. SONY MOD. DAVC450 REPRODUCTOR DVD. | 14,370.40 |
| 1242 111A0103 0011 | 2 REPRODUCTORES DVD MCA. SANSUNG MOD. DVD-V2200 REGION 1 Y 4 PRODUCE CD-R CD-RW, | 5,471.70 |
| 1242 111A0103 0012 | 6 PANTALLAS DE PROYECCION P/PARED MCA.VUTEC MOD.EL 120D ELECTRONICA MEDIDAS 2.13 | 54,061.50 |
| 1242 111A0103 0013 | 2 CAÑÓN DE PROYECCION INFOCUS LP500 C/SISTEMA DE PROYECCION PORTATIL C/TECNOGIA | 74,515.40 |
| 1242 111A0103 0014 | 29 TELEVISORES DE 25" A COLOR CONTROL REMOTO PANTALLA PLANA MCA.SAMSUNG | 162,547.90 |
| 1242 111A0103 0017 | 1 REPRODUCTOR DOBLE CASSETERA MCA. TEAG SERIE 0260147 | 3,795.00 |
| 1242 111A0103 0018 | 2 TRIPIE DE CONTROL REMOTO CON IMPACTANTES ALCANCES DEL ZOOM EXTENDIDO DE 1140 M | 2,185.00 |
| 1242 111A0103 0019 | 1 TELEVISOR A COLOR DE 14" MCA. PANASONIC MOD. CT-G145512. | 1,799.75 |
| 1242 111A0103 0020 | 2 TELEVISORES A COLOR DE 29" MCA. PHILIPS | 7,268.00 |
| 1242 111A0103 0021 | 1 MODULAR MCA SONY MOD. MAC-RG220 | 3,188.38 |
| 1242 111A0103 0022 | 8 TELEVISORES DE 25" A COLOR CONTROL REMOTO PANTALLA PLANA | 33,630.80 |
| 1242 111A0104 0001 | 215 TELEVISORES A COLOR DE 29" POTENCIA DE AUDIO 10 WATTS | 763,250.86 |
| 1242 111A0104 0002 | 64 TELEVISORES A COLOR DE 29" | 227,200.26 |
| 1242 111A0105 0001 | 03 RADIO GRABADORAS MARCA SONY MODELO CFD-S20 CP, FM/AM. | 3,995.10 |
| 1242 111A0105 0002 | 01 TELEVISOR DE 29" MARCA SONY MODELO KV-29FS120. | 5,738.74 |
| 1242 111A0105 0003 | 02 PROYECTOR DE ACETATO MOD. SP 2123 | 7,033.75 |
| 1242 111A0105 0004 | 01 TELEVISOR DE 27" SONY MOD. KV29FS120. | 5,750.00 |

EDUCACIÓN ESTATAL
SISTEMA CONTABLE 2019
RELACION DE BIENES MUEBLES QUE COMPONEN SU PATRIMONIO

Página 26 de 39

Cuenta Pública al 31 de diciembre de 2019

Hora: 04:15:13p. m.

Fecha: 18/02/2020

| Código | Descripción del Bien | Valor en Libros |
|--------------------|---|-----------------|
| 1242 111A0105 0005 | 01 PANTALLA DE COLGAR 2.13 X 2.13 MTS. | 2,203.29 |
| 1242 111A0105 0006 | 2 PROYECTORES EP-741 MCA. OPTOMA. (INEVAL). | 33,149.73 |
| 1242 111A0105 0007 | 1 PANTALLA CONSUL DE TRIPLE MCA. DRAPER SHADE (INEVAL). | 1,655.96 |
| 1242 111A0105 0008 | 2 COMBO REPRODUCTOR DE VHS Y DVD MCA. SAMSUNG MOD. DVD-V4650 (INEVAL). | 4,182.23 |
| 1242 111A0105 0010 | 1 PANTALLA PARED 1.78 X 1.78 P/PROYECTOR MCA. 3M. (INEVAL). | 2,020.55 |
| 1242 111A0105 0011 | 7 PROYECTORES DE ACETATOS 1650, MOD. 1650 MCA. 3M. (INEVAL). | 24,005.10 |
| 1242 111A0105 0012 | 3 TELEVISORES DE 21" FLAT SCREEN, MOD. KV-21FS120 MCA. SONY (INEVAL). | 9,504.75 |
| 1242 111A0105 0015 | UNIDAD COMBO REPRODUCCION VHS Y DVD MCA. SONY, MOD. SLV-D360 P SERIE: S01-2463360-A | 2,248.25 |
| 1242 111A0105 0017 | TELEVISOR MCA. SONY MOD: KV-29FA310. | 7,204.75 |
| 1242 111A0105 0018 | RETROPROYECTOR MCA. 3M MOD. 1612 SERIE: 16018165. | 2,762.30 |
| 1242 111A0106 0003 | 05 PANTALLA ELECTRICA DE PARED DE PROYECCION FRONTAL MOTORIZADA MARCA VUTEC LINEA ELEGANTE MODELO EL-120D CON MOTOR SILENCIOSO CON ROTADOR DE 110 O 220V. | 42,435.00 |
| 1242 111A0106 0004 | 02 PANTALLA DE PARED DE PROYECCION FRONTAL MARCA VUTEC LINEA ELEGANTE MODELO EVMW7296, PANTALLA CON BORDES NEGROS VERTICALES SUPERFICIE BLANCA MATE AHULADA DE ALTA CALIDAD Y RENDIMIENTO CONTRATAMIENTO ANTI HONGOS MEDIDAS DE 1.83 X 2.44 MTS Y DE 120" EN DIAGONAL FORMATO 4.3 VIDEO. | 6,005.30 |
| 1242 111A0106 0005 | 05 PROYECTOR ESTACIONARIO DE ACETATOS MARCA 3M MODELO 1880, COMPATIBLE CON PANEL LCD, SUPERFICIE PARA ACETATOS DE 26.7 X 26.7 CMS. SISTEMA DE 2 LENTES Y DEPOSITO PARA 2 LAMPARAS, MANEJO 2500 LUMENS ANSI, INTERRUPTOR DE LAMPARA, CIRCUITO DE PROTECCION TERMICA, MANIJA PARA CARGARLO. | 25,800.25 |
| 1242 111A0106 0006 | 02 TELEVISOR 29 PULGADAS MARCA. LG PLAN | 7,596.00 |
| 1242 111A0106 0007 | 01 SISTEMA DE TEATRO W680 | 2,999.00 |
| 1242 111A0106 0008 | 3 TELEVISIONES PANTAKLLA DE PLASMA DE 42"MARCA PHILIPS MOD. 42PF320/28. | 100,501.95 |
| 1242 111A0106 0009 | 05 TELEVISIÒN C/ PANTALLA PLANA DE 29" MARCA DAEWOO MOD. DTQ-29U8SS | 19,550.00 |
| 1242 111A0106 0012 | 1 PZA. DVD COMBO GRABADOR ESCANE0 PROGRESIVO LG. MOD. LH-RC9500 TA. | 6,070.27 |
| 1242 111A0106 0016 | 01 TACLADO YAMAHA PSR-550 SERIE 01657D6 | 9,555.00 |
| 1242 111A0106 0017 | 8 RADIOGRABADORA SONY MOD. CFD-535 | 10,920.05 |
| 1242 111A0106 0018 | 1 REPRODUCTOR DVD SONY MOD. DVPNS53P | 1,048.99 |
| 1242 111A0106 0019 | 1 MICROFONO INALAMBRICO STEREN MW ROJO | 1,117.99 |
| 1242 111A0106 0020 | 1 T.V. 21" PLANA WEGA SORROUND SONY | 2,655.86 |
| 1242 111A0106 0021 | 1 PROYECTOR VPL-CS21 2100 ANSI LUMENES SONY | 16,648.01 |
| 1242 111A0106 0022 | 1 MICROFONO INALAMBRICO STEREN MOD. MWR-050 | 1,118.00 |
| 1242 111A0106 0027 | 2 TELEVISOR CONVENCIONAL MCA. PHILCO | 1,998.00 |
| 1242 111A0106 0029 | 1 PANTALLA DE PROYECCION MCA. DALITE MOD. CLSCITE | 2,242.50 |
| 1242 111A0106 0030 | 1 TELEVISOR MCA. SONY MOD. KFES0 A 10 | 27,398.75 |
| 1242 111A0106 0031 | 1 MINI COMPONENTE MCA. SONY MOD. MHC-RG5905 | 4,600.00 |
| 1242 111A0106 0032 | 1 RADIO GRAVADORA MACA. SONY MOD. CFD-GS5S CP. | 2,438.00 |
| 1242 111A0106 0033 | 1 RETROPROYECTOR PARA ACETATO LUMINOSIDAD DE 2500 LUMINES DOBLELENTE MCA. 3M | 7,910.00 |
| 1242 111A0106 0034 | 1 DVD REGIÒN 1 Y 4 MARCA SONY | 999.00 |

EDUCACIÓN ESTATAL
SISTEMA CONTABLE 2019
RELACIÓN DE BIENES MUEBLES QUE COMPONEN SU PATRIMONIO

Página 27 de 39

Cuenta Pública al 31 de diciembre de 2019

Hora: 04:15:13p. m.

Fecha: 18/02/2020

| Código | Descripción del Bien | Valor en Libros |
|--------------------|---|-----------------|
| 1242 111A0107 0001 | 2 Proyectores Digital TS-400 Mca. Optoma Series N° 082M634AAACQQ2481 y 082M634AAACQQ4944. | 23,442.98 |
| 1242 111A0107 0003 | 1 SISTEMA DE VIDEO CONFERENCIA SONY PCS-1 | 99,532.50 |
| 1242 111A0108 0002 | 2 GRABADOR DIGITAL DE VOZ CON PC LINK MODELO VN-4100 | 2,177.99 |
| 1242 111A0108 0004 | 2 TELEVISOR 29" DTQ29U4 MARCA DAEWOO | 5,998.01 |
| 1242 111A0108 0005 | 1 AUDIO MEZCLADORA AMPLIFICADA 8 CAN RPA8 | 2,450.00 |
| 1242 111A0108 0006 | 502 EQUIPOS DE SONIDO MCA. RADSON | 4,946,883.70 |
| 1242 111A0109 0001 | 151 EQUIPOS DE SONIDO MCA. RADSON (AMPLIFICADOR, TROMPETA, MICROFONO, PEDESTAL, EXTENSIÓN) | 1,488,006.85 |
| 1242 111A0109 0002 | 2 PANTALLAS PARED 177*1.77 PARA PROYECTAR | 4,830.00 |
| 1242 111A0109 0003 | 1 PANTALLA TRIPIE 1.77*1.77 PARA PROYECTAR COLOR BLANCO | 4,025.00 |
| 1242 111A0109 0004 | 2 SISTEMAS DE VIDEOCONFERENCIA | 414,000.00 |
| 1242 111A0109 0005 | 2 REPRODUCTORES DVD MCA- LG | 15,985.00 |
| 1242 111A0109 0008 | 3 EQUIPOS INALAMBRICOS UHF MCA. STEREN MOD. WR-802UHF | 12,075.00 |
| 1242 111A0109 0009 | 2 TELEVISIÓN DE PANTALLA PLANA 42" LCD MCA. LG MOD. 42LH40 | 62,100.00 |
| 1242 111A0109 0010 | 1 TELEVISIÓN DE PANTALLA PLANA 32" LCD MCA. SAMSUNG MOD. LN32B650 | 19,550.00 |
| 1242 111A0109 0011 | 2 AMPLIFICADORES DE AUDIO MCA. STEREN MOD. AMP-015 | 2,967.00 |
| 1242 111A0109 0012 | 2 JUEGOS DE 2 BAFLES PROFESIONALES MCA. STEREN MOD. SPK-00BL | 3,427.00 |
| 1242 111A0109 0015 | 1 TEATRO EN CASA MCA. SONY MOD. DAV-DZ570 SERIE: S-01-55288624 | 7,186.07 |
| 1242 111A0109 0017 | 1 LENTE PARA CAMARA REFLEX MCA. CANON MOD. 75-300 EF | 8,643.48 |
| 1242 111A0109 0018 | 1 REPRODUCTOR COMBO DVD/VCR MCA. SAMSUNG | 3,164.23 |
| 1242 111A0109 0019 | 5 PROYECTOR TIPO DLP DE LA MARCA BENQ MP-515 | 44,000.00 |
| 1242 111A0110 0001 | 1 PROYECTOR EPSON POWERLITE S8+ (V11H309220) TECNOLOGIA 3LCD S/N M4SF043738L | 9,614.35 |
| 1242 111A0111 0001 | 70 SUMINISTRO, PUESTA A PUNTO Y PUESTA EN MARCHA DE EQUIPO PROYECTOR MARCA SANYO MOD. PDG - DSU30 | 997,915.52 |
| 1242 111A0111 0002 | 70 SUMINISTRO, PUESTA A PUNTO Y PUESTA EN MARCHA DE PIZARRON INTERACTIVO MARCA SMART MODELO SB480 | 1,565,510.02 |
| 1242 111A0111 0005 | 4 PROYECTOR BENQ MODELO MS510 COLOR NEGRO | 25,249.40 |
| 1242 111A0111 0008 | 1 TELEVISION LED SAMSUNG MODELO UN32D4003 | 7,033.89 |
| 1242 111A0111 0009 | 1 MEZCLADORA ANALOGA PROFESIONAL MARCA MACKIE MODELO ONYS1220I | 12,998.00 |
| 1242 111A0111 0010 | 3 MICROFONO PROFESIONAL DE ESTUDIO MARCA SHURE MODELO PG27 | 6,249.00 |
| 1242 111A0111 0011 | 1 AUDIFONO PARA ESTUDIO MARCA SHURE MODELO SRH440 | 1,389.00 |
| 1242 111A0111 0012 | 1 MONITORES AMPLIFICADOS DE ESTUDIO MARCA ALESSI MODELO M1A MKII | 5,371.00 |
| 1242 111A0111 0013 | 1 GRABADORA PROFESIONAL DE CD-CDR CDRDA MARCA TASCAM MODELO CDRW900SL | 11,113.00 |
| 1242 111A0112 0001 | 3 Proyectores BenQ. MS513P. 9H.J6H77.12L. | 22,799.57 |
| 1242 111A0112 0002 | 4 PROYECTORES EPSON V11H388020 POWERLITE 915W | 79,999.40 |
| 1242 111A0113 0002 | 12 TELEVISOR SAMSUNG LED 32" | 73,343.51 |
| 1242 111A0113 0003 | 12 MINI COMPONENTE SAMSUNG MX-F630/ZX | 26,357.52 |
| 1242 111A0113 0004 | 12 PANTALLA DE PROYECCION MARCA DRAPER MODELO CONSUL DRAPER | 30,496.91 |
| 1242 111A0113 0005 | 01 PROYECTOR EPSON POWELITE | 7,074.76 |
| 1242 111A0113 0006 | 1,898 TELEVISION LED DE 40" TEGNOLOGIA HD O FULL | 15,169,575.20 |

EDUCACIÓN ESTATAL
SISTEMA CONTABLE 2019
RELACIÓN DE BIENES MUEBLES QUE COMPONEN SU PATRIMONIO

Página 28 de 39

Cuenta Pública al 31 de diciembre de 2019

Hora: 04:15:13p. m.

Fecha: 18/02/2020

| Código | Descripción del Bien | Valor en Libros |
|--------------------|--|-----------------|
| 1242 111A0192 0001 | REAPERTURA 1992 | 10,681.76 |
| 1242 111A0192 0002 | ALMACEN No.2 4a. PTE. SUR 343 | 2,009.70 |
| 1242 111A0192 0003 | ALMACEN No.3 JUAN CRISPIN | 18,535.28 |
| 1242 111A0192 0004 | ALMACEN No. 2 4a. PTE. SUR No.343 | 7,625.44 |
| 1242 111A0192 0005 | ALMACEN No. 3 JUAN CRISPIN | 230,612.92 |
| 1242 111A0192 0006 | ALMACEN No. 2 4a. PTE. SUR No.343 | 12,974.72 |
| 1242 111A0192 0007 | REAPERTURA 92 | 10,514.21 |
| 1242 111A0192 0008 | ALMACEN No.1 S.E. | 2,745.36 |
| 1242 111A0192 0009 | REAPERTURA 92 | 402,754.01 |
| 1242 111A0192 0010 | ALMACEN No. 1 S.E. | 222,865.29 |
| 1242 111A0192 0011 | ALMACEN No.2 4a. PTE. SUR No.343 | 52,854.33 |
| 1242 111A0192 0012 | SISTEMA DE INFORMATICA Y DESARROLLO | 682.88 |
| 1242 111A0192 0013 | ALMACEN No.4 BLV. FIDEL VELAZQUEZ S/N. | 15,059.26 |
| 1242 111A0192 0014 | ALMACEN No. 1 S.E. | 2,209.11 |
| 1242 111A0192 0015 | ALMACEN No. 3 JUN CRISPIN | 227,847.48 |
| 1242 111A0197 0001 | TELEVISOR DE 27" MCA. PANASONIC. | 4,570.10 |
| 1242 11584119 0002 | 1,487 TELEVISION PANTALLA PLANA TIPO LED DE 43" | 9,832,044.00 |
| 1242 11593117 0002 | 11 PZAS. BOCINA CON AMPLIFICADOR INTEGRADO | 84,024.60 |
| 1242 11593117 0003 | 11 PZAS. MICROFONO INALAMBRICO | 54,293.80 |
| 1242 11593117 0004 | 11 PZAS. MICROFONO CON PEDESTAL | 38,918.00 |
| 1242 11593117 0005 | 47 PROYECTORES EPSON POWERLITE S31+ | 662,410.91 |
| 1242 11593215 0002 | 1 PROYECTOR EPSON POWER LITE S18+(V11H552021) | 8,838.01 |
| 1242 13000202 0001 | MOBILIARIO PEC | 240,090.08 |
| 1242 13000216 0002 | 4 Videoproyectores Marca Epson Powerlite S18+ | 62,060.00 |
| 1242 131A0102 0001 | AMPLIFICADOR MEXCLADOR MCA. ASAJI MOD.1033 DE 30 WATTS CON CASETERA INTEGRADA | 2,167.75 |
| 1242 131A0102 0002 | REPRODUCTOR DE COMPACT DISC. MCA. YAMAHA MOD. CDC-565 TIPO RULETA DE 5 DISCOS | 2,070.00 |
| 1242 131A0102 0003 | PROYECTOR DE ACETATOS MOD. 9700 DE 4000 LUM. MCA. 3M SERIE-78-8073-71006 | 9,305.80 |
| 1242 131A0102 0004 | TELEVISOR A COLOR MOD. KV-29F522 29" MCA. SONY SERIE 8005253 | 6,331.99 |
| 1242 311A0100 0001 | VIDEOGRAVADORA VHS PANASONIC MV/3 J400PN S-COTV18422 | 1,653.70 |
| 1242 311A0100 0002 | CAMARA SORE SHOT 85 ZOOM DATE KIT PLATIN S-3647718 | 2,300.00 |
| 1242 311A0100 0003 | VIDEOCAMARA PANASONIC NV-RJ28/29PN S- | 5,231.80 |
| 1242 311A0100 0004 | CAMARA FOTOGRAFICA MCA. CANON MOD. SURE SHOT CLASSIC120 | 4,089.16 |
| 1242 311A0100 0005 | CAMARA FOTOGRAFICA MCA. CANON MOD. SURE HDT 2115. | 3,257.32 |
| 1242 311A0100 0006 | CAMARA FOTOGRAFICA MCA. CANON ELPH 3702 | 4,991.12 |
| 1242 311A0100 0007 | CAMARA FOTOGRAFICA MCA. CANON SURE SHOT 85. | 2,356.70 |
| 1242 311A0100 0008 | CAMARA FOTOGRAFICA MCA. CANON MOD. 2000 QD. | 6,665.40 |
| 1242 311A0100 0009 | CAMARA FOTOGRAFICA MCA. CANON MOD. ELPH ZAPS KIT 2X. | 4,150.00 |
| 1242 311A0100 0010 | CAMARA FOTOGRAFICA MCA. CANON MOD. ELPH2X ZOOM APS. | 3,615.00 |
| 1242 311A0101 0001 | 6 CAMARA FOTOGRAFICA MOD. KE60 KODAK, 1 CAMARA FOTOGRAFICA MOD. SIGHTSER AF DATE | 7,400.00 |
| 1242 311A0101 0002 | 30 VIDEOCASETERA FORMATO VHS MCA. SAMSUNG MOD. SVG45UMA CON CONTROL REMOTO DE 4 | 45,816.00 |

EDUCACIÓN ESTATAL
SISTEMA CONTABLE 2019
RELACION DE BIENES MUEBLES QUE COMPONEN SU PATRIMONIO

Página 29 de 39

Cuenta Pública al 31 de diciembre de 2019

Hora: 04:15:13p. m.

Fecha: 18/02/2020

| Código | Descripción del Bien | Valor en Libros |
|--------------------|---|-----------------|
| 1242 311A0101 0003 | 1 CAMARA FOTOGRAFICA DIGITAL EPSON PHOTOS PC 3100 Z CON LAS SIG. CARACT. RESOLUC | 10,925.00 |
| 1242 311A0101 0004 | 2 CVS09 VIDEO CASSETERA SHARP MOD. VCA. 423M. | 17,277.60 |
| 1242 311A0102 0001 | 1 VIDEOCAMARA DIG. SONY DCR-PCQ SONY | 16,999.00 |
| 1242 311A0102 0002 | 1 CAMARA FOTOGRAFICA SURE SHOT 85 200 M. | 1,648.99 |
| 1242 311A0102 0003 | 1 CAMARA FOTOGRAFICA DIGITAL MCA. SONY MOD. MAVICA 250 SERIE 501-0890422-B. | 10,635.00 |
| 1242 311A0102 0004 | 1 039315 VIDEOCAM DCR-PC101 SONY No.DE SERIE 1945122 | 18,100.00 |
| 1242 311A0102 0005 | 1 014854 CAM. CANON S.SHOT 85 Z00M | 1,789.00 |
| 1242 311A0103 0001 | 5 VIDEOS CAMARA DIGITAL MCA. SONY MOD. DCR-TRU840 FORMATO DE VIDEO DIGITAL 8CCD | 71,340.25 |
| 1242 311A0103 0002 | 30 VIDEOCASSETTERAS SISTEMA VHS DE 4 CABEZAS MCA. DAEWOO. | 32,683.00 |
| 1242 311A0103 0003 | 2 VIDEOCASSETTERAS FORMATO VHS 6 CABEZAS CAMARA LENTA AUTOLIMPIADO DE CABEZA ME | 2,760.00 |
| 1242 311A0105 0001 | 3 CAMARAS DIGITAL DE FOTOGRAFIA MOD. DSC-580 MCA. SONY (INEVAL). | 14,891.92 |
| 1242 311A0105 0002 | 6 CAMARAS DE VIDEO DIGITAL MOD. DCR-TRV380 MCA. SONY. (INEVAL). | 41,124.00 |
| 1242 311A0105 0003 | FILMADORA DE VIDEO, AUDIO DIGITAL MEMORY STICK MCA. SONY MOD. DCR-TRV380, SERIE: S01-0811303-2 | 7,204.75 |
| 1242 311A0105 0004 | CAMARA FOTOGRAFICA DIGITAL , MCA. SONY MOD. DCS-560, SERIE: S01-2463360-A | 5,016.88 |
| 1242 311A0106 0001 | 4 CAMARAS DIGITALES MOD. DSC-R1 SENSOR CMOS DE 10.3 MEGAPIXELES | 55,641.60 |
| 1242 311A0106 0002 | CINCO VIDEOS CAMARA DIGITAL HANDYCAM MARCA SONY VOD. DCR-HC96 | 54,128.20 |
| 1242 311A0106 0003 | 01 CAMARA FOT. DIGITAL MARCA SONY MOD: DSC. | 3,100.00 |
| 1242 311A0106 0004 | 1 PZA. DE CAMARA FOTOGRAFICA DIGITAL SONY MOD. DSC-5600 6 MEGA PÍXELES, MEMORIA INTERNA 32MB Y UNA MEMORIA ADICIONAL DE 512 MB. | 3,888.00 |
| 1242 311A0106 0005 | 2 PZAS. CAMARA DIGITAL MCA. CANON MOD. POWER SHOT 5315 DE 6 MEGAPIXELES, CON SERIES #26282, 13250 Y 2628214248 | 13,197.40 |
| 1242 311A0106 0006 | 1 CAMARA FOTOGRAFICA DIGITAL MCA. SONY MOD. CIBER SHOT DSC-W70 DE 7.2 MEGAPIXELES | 7,130.00 |
| 1242 311A0106 0007 | 1 VIDEO CAMARA DIGITAL MCA. SONY MINI DV MOD. DCR-HC36 | 6,325.00 |
| 1242 311A0106 0008 | 1 CAMARA FOTOGRAFICA DIGITAL MCA. CANNON MOD. POWER SHORTH 530 H DE SERIE 2522147947 | 2,833.02 |
| 1242 311A0106 0009 | 1 VIDEO CAMARA DIGITAL MINI DIV MCA. PANASONIC MD. PU-G529 C/SERIE G61A10332R | 4,921.55 |
| 1242 311A0106 0010 | 1 VIDEO PROYECTOR MCA. OPTAMA MOD. XT-700 DE 2200 ANSI LUMENS XGA | 16,060.00 |
| 1242 311A0106 0011 | 1 VIDEO CAMARA MCA. SONY MOD. DCR DVD 305 FORMATO MINI DVD | 11,891.57 |
| 1242 311A0106 0012 | 1 VIDEO PROYECTOR MCA. INFOCUS MOD. W32 | 21,620.00 |
| 1242 311A0107 0001 | 1 CAMARA FOTOGRAFICA DIGITAL SERIE: KCGHA74131997 | 2,495.50 |
| 1242 311A0108 0001 | 2 CAMARA FOTOGRAFICAS PAQUETE 10XTI 1855 MAL TARJETA CANAN SERIE: 1821151820 Y 1320830199 | 21,998.01 |
| 1242 311A0108 0002 | 01 VIDEO PROYECTOR BENQ MP5125T SVGA 2200 LUMENES N/S: PD19805197SU0 | 9,300.00 |
| 1242 311A0108 0003 | 1 CAMARA DIGITAL CANON POWERSHOT MODELO A470 | 1,601.10 |
| 1242 311A0109 0001 | 2 VIDEOPROYECTOR MCA. SONY MOD. VPL-EX7 | 32,200.00 |
| 1242 311A0109 0002 | 1 VIDEOPROYECTOR MCA. SONY MOD. VPL-EX7 | 16,100.00 |
| 1242 311A0109 0003 | 1 CAMARA FOTOGRAFICA MCA. SONY MOD. DSC-H20 | 7,475.00 |

EDUCACIÓN ESTATAL
SISTEMA CONTABLE 2019
RELACIÓN DE BIENES MUEBLES QUE COMPONEN SU PATRIMONIO

Página 30 de 39

Cuenta Pública al 31 de diciembre de 2019

Hora: 04:15:13p. m.

Fecha: 18/02/2020

| Código | Descripción del Bien | Valor en Libros |
|--------------------|--|-----------------|
| 1242 311A0109 0004 | 1 CAMARA DE VIDEOGRABACIÓN MCA. SONY MOD. DCS-SR47 COLOR PLATA | 9,430.00 |
| 1242 311A0109 0005 | 2 VIDEOPROYECTOR BENQ DLP MP523 XGA 2000 LUMENS BLANCO | 27,628.20 |
| 1242 311A0111 0001 | 2 CAMARA DIGITAL CYBER SHOT DSC - W350/B NEGRA SONY | 14,092.72 |
| 1242 311A0111 0002 | 1 CAMARA DE VIDEO DIGITAL HANDYCAM DHR-XR150 120 GB DISCO DURO SONY | 14,723.82 |
| 1242 311A0111 0003 | 2 GRABADORA DIGITAL SONY ICD-UX200 SONY GRABACION 535 HRS | 5,624.15 |
| 1242 311A0111 0004 | 2 PROYECTOR INFOCUS TECNOLOGIA DLP MODELO IN104 | 19,400.00 |
| 1242 311A0111 0005 | 1 CAMARA DE VIDEO SONY HANDYCAM COLOR NEGRO | 4,024.13 |
| 1242 311A0111 0006 | 3 CAMARA DE VIDEO SONY HANDYCAM | 12,072.36 |
| 1242 311A0112 0001 | 3 CAMARAS DE VIDEO SONY HANDYCAM DCR-SX | 15,015.64 |
| 1242 311A0197 0001 | 2 CAMARAS SERIE 2183422 Y 2183423 | 7,502.60 |
| 1242 311A0197 0002 | VIDEOCASSETTERA SERIE 38324 | 2,207.35 |
| 1242 311A0197 0003 | VIDEO VHS PANASONIC NV-M3500PN | 15,260.50 |
| 1242 311A0198 0001 | 2 CAMARAS FOTOGRAFICAS MCA. MINOLTA, X-3705 | 8,600.00 |
| 1242 311A0198 0002 | 1 CAMARA DE VIDEO MCA. MINOLTA. | 8,000.00 |
| 1242 31593117 0002 | 1 Camara CANON EOS REBEL T6I EF 18-55MM IS STM serie: 122072104410 | 9,628.00 |
| 1242 911A0111 0001 | 115 Pizarrones Metalicos Porcelanizados Blanco Mod. P3000 900*3000 MM. | 258,967.51 |
| 1242 911A0111 0002 | 25 PAQUETES DE INSTRUMENTOS MUSICALES | 45,298.00 |
| 1242 911A0111 0003 | 137 PIZARRON METALICO POCELANIZADO BLANCO MARCA ESCO | 320,064.88 |
| 1242 911A0112 0001 | 158 Pizarrones Metalicos Porcelanizado Blanco Mod. P3000. | 369,492.48 |
| 1242 911A0112 0002 | 36 Pizarrones Metalicos Porcelanizado Blanco Mod. P3000 | 83,545.06 |
| 1242 911A0113 0002 | 01 LOTE (80 SILLAS PARA JARDIN DE NIÑOS, 02 MESAS PARA MAESTRO, 02 SILLAS PARA MAESTRO) | 81,084.00 |
| 1242 911A0113 0003 | 01 LOTE (50 SILLAS CON PALETA, 02 MESAS PARA MAESTRO, 02 SILLAS PARA MAESTRO) | 81,142.00 |
| 1242 91582116 0002 | 128 PIZARRONES METALICOS PORCENALIZADOS C/BLANCO 90*300 CM | 370,903.04 |
| 1243 | Equipo e Instrumental Médico y de Laboratorio | 2,772,275.08 |
| 1243 111A0105 0001 | 1 EQUIPO DE LABORATORIO PARA SECUNDARIA. | 2,459,850.00 |
| 1243 111A0108 0001 | 52 PIEZAS MICROSCOPIO BINOCULAR BIOLOGICO CABEZA BINOCULAR 45° GIRATORIA 350° MCA. VELAB | 214,084.00 |
| 1243 17000100 0001 | 1 ESTUCHE DE DIAGNOSTICO CRIESTER | 2,000.00 |
| 1243 211A0192 0001 | PRODUCTOS DE LABORATORIO ODONTOLOGICO Y MEDIC. | 18,312.03 |
| 1243 211A0192 0002 | REAPERTURA 92 | 33,041.80 |
| 1243 211A0198 0001 | ULTRACONDENSADOR 1.2X1.4 | 8,293.41 |
| 1243 211A0198 0002 | SOPORTE DE CONDENSADOR 2 | 2,510.20 |
| 1243 211A0198 0003 | MICROMETRO DE RETICULO 10.100 D=19MM. | 1,880.44 |
| 1243 211A0198 0004 | OBJETIVO PLANACROMATICO 100x1.25 ALL. CON IRIS | 23,123.90 |
| 1243 211A0199 0001 | 1 BASCULA CLINICA C/ESTADIMETRO MCA.NVO.LEON, 1 BASCULA PEDIATRICA MCA. BEM | 3,975.55 |
| 1243 211A0199 0002 | MESA P/EXPLORACION PEDIATRICA ESGO, VITRINA SENCILLA ESMALTAD | 5,203.75 |
| 1244 | Vehículos y Equipo de Transporte | 37,803,381.25 |
| 1244 111A0100 0001 | 01 URVAN SERIE No. JNIFE4657YX650591 | 204,611.45 |
| 1244 111A0100 0002 | 01 VOLKSWAGEN SERIE No. 3VWS1A1B11M910537 | 69,640.00 |
| 1244 111A0100 0003 | 01 VOLKSWAGEN SEDAN No. 3VWS1A1B11M911395 | 69,640.00 |

EDUCACIÓN ESTATAL
SISTEMA CONTABLE 2019
RELACIÓN DE BIENES MUEBLES QUE COMPONEN SU PATRIMONIO

Página 31 de 39

Cuenta Pública al 31 de diciembre de 2019

Hora: 04:15:13p. m.

Fecha: 18/02/2020

| Código | Descripción del Bien | Valor en Libros |
|--------------------|---|-----------------|
| 1244 111A0100 0004 | 01 MERCEDES BENZ SERIE No. 3AMBEMJC7YY047712 | 741,499.30 |
| 1244 111A0100 0005 | 01 MERCEDES BENZ SERIE No. 3AMBEMJC5YY047711 | 741,499.30 |
| 1244 111A0101 0001 | 01 URVAN SERIE No. JNIFE46541X | 207,646.00 |
| 1244 111A0102 0001 | 01 ESTACAS STD SERIE No. 3NGCD15SX2K083429 | 125,746.24 |
| 1244 111A0103 0002 | 01 NISSAN DOBLE CABINA TIPO STANDAR SERIE No. 3NGCD13564YK054256 | 137,700.00 |
| 1244 111A0105 0001 | UNA UNIDAD FORD EXPLORER 4 PUERTAS 8 CILINDROS MOD. 2005 SERIE: 1FMDU64W35ZA25142 | 391,000.00 |
| 1244 111A0105 0002 | UN VEHÍCULO TIPO PLATINA "K" STD. A.A. MOD 2005 No. MOTOR: 0158344 SERIE: 3N1JH01525L232920. | 117,300.00 |
| 1244 111A0105 0003 | UNIDAD PICK UP CHEVROLET LUV D/C. MOD. 2005 No. DE MOTOR 54146549 SERIE BGGTFRC1SSA146549. | 148,675.45 |
| 1244 111A0105 0004 | UNIDAD PICK UP CHEVROLET LIV D/C. MOD. 2005 No. DE MOTOR 54145886 SERIE BGGTFRC17SA145886. | 148,675.45 |
| 1244 111A0105 0005 | UNIDAD CHASIS CABINA, CHEVROLET C36 MOD. 2005 No. DE MOTOR SM117108 SERIE 3GBJC34R25M117108. | 215,257.00 |
| 1244 111A0105 0006 | VEHÍCULO SENTRA XE STD MOD. 205 No. DE MOTOR D618-6772525 SERIE 3N1CB5155K217913. | 137,700.00 |
| 1244 111A0105 0007 | VEHÍCULO CHEVROLET PASS. VAN 15 PAS. MOD. 2006 COLOR CASHMERE METÁLICO No. SERIE 1GAHG39V361112115. | 381,000.00 |
| 1244 111A0105 0009 | TSURU 4 PUERTAS - MOTOR GA16 - 883108T | 119,200.00 |
| 1244 111A0105 0010 | TSURU 4 PUERTAS - MOTOR GA16 - 882476T | 119,200.00 |
| 1244 111A0105 0011 | TSURU 4 PUERTAS - MOTOR GA16 - 881963T | 119,200.00 |
| 1244 111A0105 0012 | TSURU 4 PUERTAS - MOTOR GA16 - 877101T | 119,199.98 |
| 1244 111A0105 0013 | URVAN 11 PASAJEROS - MOTOR KA24 - 915432X | 239,500.00 |
| 1244 111A0105 0014 | URVAN 11 PASAJEROS - MOTOR KA24 - 916451X | 239,500.00 |
| 1244 111A0105 0015 | UNIDAD MERCEDES BENZ (41 ASIENTOS) MOTOR 90697514487 MOD: 2006 COLOR: BLANCO SERIE: 3MBAA4CS66M16596. | 1,498,500.00 |
| 1244 111A0105 0016 | UNIDAD MERCEDES BENZ (22 TON) MOTOR 90697900411953 MOD: 2006 COLOR: BLANCO SERIE: 3ALFCYC586DV71365. | 675,500.00 |
| 1244 111A0105 0017 | UNIDAD VAN SPRINTER (16 ASIENTOS) MOTOR 647981512573 MOD: 2006 COLOR: AZUL SERIE: WD3YD54376R85334. | 488,500.00 |
| 1244 111A0105 0018 | UNIDAD VAN SPRINTER (16 ASIENTOS) MOTOR 6479815103725 MOD: 2006 COLOR: ROJA SERIE: WD3YD54336R855332. | 488,500.00 |
| 1244 111A0105 0019 | UNIDAD TIPO PICK UP MARCA CHEVROLET MOD: 2006 MOTOR: 6M104700 SERIE: 3GBEC14X36M104700. | 180,999.65 |
| 1244 111A0105 0020 | 1 VOYAGER MOD. 2006 N° DE SERIE GB580693 COLOR: ARENA. (INEVAL). | 212,600.00 |
| 1244 111A0105 0021 | 1 UNIDAD MCA. FORD F-250, TIPO PICK-UP MOD. 2006 MOTOR V-8 DE 4.5 LTS. (INEVAL). | 186,800.00 |
| 1244 111A0106 0002 | 01 VEHICULO NUEVO GRIS MAGNESIO CHEVY 4 PTAS. CHEVY MOD. 2007 PAQ. C. 4 CILINDROS NUMERO DE SERIE 3G1SESIX57510 9830 NUMERO DE MOTOR 7S109830 | 115,490.00 |
| 1244 111A0106 0003 | 1 AUTOBUS NUEVO MOD. DMC1626/5JL 2006 MCA. MERCEDES BENZ C/MOTOR MERCEDES BENZ O M 906-260 LA-260 HP | 1,594,735.20 |
| 1244 111A0106 0005 | 01 CHEYENE CABINA REGULAR 4X4 MOTOR 7G150462 | 287,890.00 |
| 1244 111A0106 0006 | 01 CHEYENE CABINA REGULAR 4X4 MOTOR 7G146686 | 287,890.00 |
| 1244 111A0106 0007 | 01 CHEYENE CABINA REGULAR 4X4 MOTOR 7G150172 | 287,890.00 |
| 1244 111A0106 0008 | 01 CHEYENE CABINA REGULAR 4X4 MOTOR 7G176960 | 287,890.00 |
| 1244 111A0106 0009 | 01 FORD EXPLORER, TIPO VANNET, XLS SPORT TELA 4X2 (E7F) MOD. 2005, MOTOR V-6 CILINDRO, SERIE 1FM5U52E46UA29469. | 309,100.00 |

EDUCACIÓN ESTATAL
SISTEMA CONTABLE 2019
RELACIÓN DE BIENES MUEBLES QUE COMPONEN SU PATRIMONIO

Página 32 de 39

Cuenta Pública al 31 de diciembre de 2019

Hora: 04:15:13p. m.

Fecha: 18/02/2020

| Código | Descripción del Bien | Valor en Libros |
|--------------------|---|-----------------|
| 1244 111A0106 0010 | 01 CHEVROLET 4 PTAS. SERIE No. 93CXM19236C159590 | 104,655.00 |
| 1244 111A0106 0011 | 01 CHEVROLET TRANBLAZER 4X2 IGND5135262276697 | 257,275.00 |
| 1244 111A0106 0012 | 01 CHEVROLET SILVERADO 3500 3GBJC34R66M117596 | 199,999.00 |
| 1244 111A0108 0002 | 1 FORD F-150 FLOTILLERA (J7F/A) MODELO 2009 TIPO PICK UP SERIE No. 3FTGF17289MA00378 | 160,166.98 |
| 1244 111A0108 0003 | 1 FORD F-150 FLOTILLERA (J7F/A) MODELO 2009 TIPO PICK UP SERIE No. 3FTGF17239MA00398 | 160,167.00 |
| 1244 111A0108 0004 | 1 FORD F-150 FLOTILLERA (J7F/A) MODELO 2009 TIPO PICK UP SERIE No. 3FTGF17209MA00391 | 160,167.00 |
| 1244 111A0108 0005 | 1 FORD F-150 FLOTILLERA (J7F/A) MODELO 2009 TIPO PICK UP SERIE No. 3FTGF17289MA00381 | 160,167.00 |
| 1244 111A0108 0006 | 1 FORD F-150 FLOTILLERA (J7F/A) MODELO 2009 TIPO PICK UP SERIE No. 3FTGF172X9MA00365 | 160,167.00 |
| 1244 111A0108 0007 | 1 FORD F-150 FLOTILLERA (J7F/A) MODELO 2009 TIPO PICK UP SERIE No. 3FTGF17259MA00354 | 160,167.00 |
| 1244 111A0108 0008 | 1 FORD F-150 FLOTILLERA (J7F/A) MODELO 2009 TIPO PICK UP SERIE No. 3FTGF17209MA00424 | 160,167.00 |
| 1244 111A0108 0009 | 1 FORD F-150 FLOTILLERA (J7F/A) MODELO 2009 TIPO PICK UP SERIE No. 3FTGF17219MA00349 | 160,167.00 |
| 1244 111A0108 0010 | 1 FORD F-150 FLOTILLERA (J7F/A) MODELO 2009 TIPO PICK UP SERIE No. 3FTGF17279MA00422 | 160,167.00 |
| 1244 111A0108 0011 | 1 FORD F-150 FLOTILLERA (J7F/A) MODELO 2009 TIPO PICK UP SERIE No. 3FTGF17239MA00420 | 160,167.00 |
| 1244 111A0108 0012 | 1 CHEVROLET CHEVY 4 PUERTAS MODELO 2009 TIPO B SERIE 3G1SE51X29S116446 | 95,000.00 |
| 1244 111A0108 0013 | 1 CHEVROLET CHEVY 4 PUERTAS MODELO 2009 TIPO B SERIE 3G1SE51X09S115702 | 95,000.00 |
| 1244 111A0108 0014 | 1 CHEVROLET CHEVY 4 PUERTAS MODELO 2009 TIPO B SERIE 3G1SE51X89S116449 | 95,000.00 |
| 1244 111A0108 0015 | 1 CHEVROLET CHEVY 4 PUERTAS MODELO 2009 TIPO B SERIE 3G1SE51X69S116451 | 95,000.00 |
| 1244 111A0108 0016 | 1 CHEVROLET CHEVY 4 PUERTAS MODELO 2009 TIPO B SERIE 3G1SE51X69S115705 | 95,000.00 |
| 1244 111A0108 0017 | 1 CHEVROLET CHEVY 4 PUERTAS MODELO 2009 TIPO B SERIE 3G1SE51X69S109922 | 95,000.00 |
| 1244 111A0108 0018 | 1 NISSAN ALTIMA S 2.5 CVT COLOR: BLANCO MODELO: 2008 No. MOTOR: QR25-481745X SERIE: 1N4A621D08C270399 | 239,100.00 |
| 1244 111A0108 0019 | 1 NISSAN ALTIMA S 2.5 CVT COLOR: AZUL ZAFIRO MODELO: 2008 No. MOTOR: QR25-432783X SERIE: 1N4AL21D28C244855 | 239,100.00 |
| 1244 111A0108 0020 | 1 NISSAN ALTIMA S 2.5 CVT COLOR: AZUL ZAFIRO MODELO: 2008 No. MOTOR: QR25-450632X SERIE: 1N4AL21D98C254928 | 239,100.00 |
| 1244 111A0108 0021 | 1 NISSAN ALTIMA S 2.5 CVT COLOR: NEGRO MODELO: 2008 No. MOTOR: QR25-455821X SERIE: 1N4AL21D38C257386 | 239,100.00 |
| 1244 111A0108 0022 | 1 FORD F-150 FLOTILLERA (J7F/A) MODELO 2009 TIPO PICK UP SERIE No. 3FTGF17239MA06587 | 160,167.00 |
| 1244 111A0108 0023 | 1 FORD F-150 FLOTILLERA (J7F/A) MODELO 2009 TIPO PICK UP SERIE No. 3FTGF17229MA06547 | 160,167.00 |
| 1244 111A0108 0024 | 1 FORD F-150 FLOTILLERA (J7F/A) MODELO 2009 TIPO PICK UP SERIE No. 3FTGF17229MA06645 | 160,167.00 |
| 1244 111A0108 0025 | 1 AUTOBUS MCA. MERCEDES BENZ MOD. OMC 1628/21 AÑO 2008 COLOR: BLANCO MOTOR N° 908 970 00 677852 SERIE N° 3MBAA4CS58M025681 | 1,800,000.00 |
| 1244 111A0109 0001 | 1 AUTOBUS MARCA MERCEDES BENZ MODELO: 2009, MOD. OMC-1626/211, CARROCERIA: MARCO POLO, TIPO: ALLEGRO, No. SERIE: 3MBAA4CS28M029722, No. MOTOR: 90697000721137 | 2,589,800.00 |

EDUCACIÓN ESTATAL
SISTEMA CONTABLE 2019
RELACION DE BIENES MUEBLES QUE COMPONEN SU PATRIMONIO

Página 33 de 39

Cuenta Pública al 31 de diciembre de 2019

Hora: 04:15:13p. m.

Fecha: 18/02/2020

| Código | Descripción del Bien | Valor en Libros |
|--------------------|--|-----------------|
| 1244 111A0109 0002 | MICROBUS MCA. PEUGEOT 17 PASAJEROS MOD. 2009 SERIE: VE3YDDME691440492 MOTOR: 10A2120765361 | 495,000.00 |
| 1244 111A0109 0003 | MICROBUS MCA. PEUGEOT 17 PASAJEROS MOD. 2009 SERIE: VE3YDDME891439666 MOTOR: 10A2120769896 | 495,000.00 |
| 1244 111A0110 0001 | 1 UNIDAD NVA MCA. FORD F150 TIPO PICK UP AUSTERA TRACCIÓN 4*4 MOD. 2010 8 CILINDROS COLOR: BLANCO OXFORD BC SERIE: 1FTMF1EW7AKE11193 | 302,931.00 |
| 1244 111A0181 0001 | 01 AUTOBUS FORD, SERIE No. AC28YM-52372 | 876.32 |
| 1244 111A0181 0002 | 01 AUTOBUS FORD, SERIE No. AC2YBYB-61182 | 889.02 |
| 1244 111A0181 0003 | 01 AUTOBUS FORD, SERIE No. AC2BYM-51994 | 910.00 |
| 1244 111A0181 0004 | 01 AUTOBUS DINA, SERIE No. 502179681 | 791.84 |
| 1244 111A0182 0001 | 01 AUTOBUS DINA, SERIE No. 11-03931B2 | 2,540.90 |
| 1244 111A0182 0002 | 01 AUTOBUS FORD, SERIE No. AC2BMU-65490 | 1,157.00 |
| 1244 111A0188 0001 | VEHICULO VW COMBI 1988 S/21J0099675, ECON. 1822 | 33,500.00 |
| 1244 111A0190 0001 | 01 VOLKSWAGEN, SERIE No. 11L0046673 | 15,596.14 |
| 1244 111A0190 0002 | 01 VOLKSWAGEN, SERIE No. 11L0054130 | 15,596.14 |
| 1244 111A0190 0003 | 01 VOLKSWAGEN, SERIE No. 11L0038213 | 15,596.14 |
| 1244 111A0190 0004 | 01 DODGE, SERIE No. LM039069 | 35,500.00 |
| 1244 111A0190 0005 | 01 VOLKSWAGEN, SERIE No. 11L0004127 | 40,533.20 |
| 1244 111A0190 0006 | 01 VOLKSWAGEN, SERIE No. 21L0008449 | 42,525.40 |
| 1244 111A0190 0007 | 01 VOLKSWAGEN, SERIE No. 21L0004993 | 40,533.20 |
| 1244 111A0191 0001 | 01 DODGE, SERIE No. MM056745 | 57,635.31 |
| 1244 111A0191 0002 | 01 DODGE, SERIE No. MM056747 | 57,635.31 |
| 1244 111A0192 0004 | 01 VOLKSWAGEN, SERIE No. 11N0067665 | 21,609.88 |
| 1244 111A0192 0005 | ALMACEN No. 1 S.E. | 1,798,298.17 |
| 1244 111A0192 0006 | AUTOMOTRIZ FARRERA, S.A. DE C.V. | 282,861.31 |
| 1244 111A0192 0007 | DISTRIBUIDOR DE AUTOCAMIONES DE CHIAPAS, S.A. | 46,530.09 |
| 1244 111A0193 0001 | 01 SUBURBAN "N" SERIE: 3GCEC26K4PM134678 | 102,000.00 |
| 1244 111A0193 0002 | 01 VOLKSWAGEN, SERIE: 13P0009519 | 65,003.77 |
| 1244 111A0193 0003 | 01 VOLKSWAGEN, SERIE: 21P0009272 | 58,234.21 |
| 1244 111A0197 0024 | 01 FORD, SERIE No. 3FEXF37NYWM-B02070 | 117,346.00 |
| 1244 111A0197 0025 | 01 FORD, SERIE No. 1FMRE1127WH-A40404 | 183,800.00 |
| 1244 111A0197 0026 | 01 PICK-UP SERIE No. IECEC2478W2132542 | 100,050.00 |
| 1244 111A0197 0027 | 01 SUBURBAN SERIE No. 3GCEC26K1MG120184 | 247,511.05 |
| 1244 111A0197 0028 | 01 DODGE SERIE No. WM215394 | 330,000.00 |
| 1244 111A0197 0029 | 01 VOLKSWAGEN SERIE No. 3VWSIEIB2WM507925 | 51,405.00 |
| 1244 111A0197 0030 | 01 VOLKSWAGEN SERIE No. 3VWSIEIB0WM507924 | 51,405.00 |
| 1244 111A0197 0031 | 01 VOLKSWAGEN SERIE No. 3VWSIEIB9WM508022 | 51,405.00 |
| 1244 111A0197 0032 | 01 VOLKSWAGEN SERIE No. 3VWSIEIB2WM508024 | 51,405.00 |
| 1244 111A0197 0033 | 01 VOLKSWAGEN SERIE No. 3VWSIEIB2WM508025 | 51,405.00 |
| 1244 111A0197 0034 | 01 VOLKSWAGEN SERIE No. 3VWSIEIB4WM508042 | 51,405.00 |
| 1244 111A0197 0035 | 01 VOLKSWAGEN SERIE No. 3VWSIEIBXWM520003 | 55,188.50 |
| 1244 111A0197 0036 | 01 VOLKSWAGEN SERIE No. 3VWSIEIB1WM520004 | 55,188.50 |
| 1244 111A0197 0037 | 01 VOLKSWAGEN SERIE No. 3VWSIEIB4WM520014 | 55,188.50 |

EDUCACIÓN ESTATAL
SISTEMA CONTABLE 2019
RELACIÓN DE BIENES MUEBLES QUE COMPONEN SU PATRIMONIO

Página 34 de 39

Cuenta Pública al 31 de diciembre de 2019

Hora: 04:15:13p. m.

Fecha: 18/02/2020

| Código | Descripción del Bien | Valor en Libros |
|--------------------|---|-----------------|
| 1244 111A0197 0038 | 01 VOLKSWAGEN SERIE No. 3VWSIEIB5WM520023 | 55,188.50 |
| 1244 111A0197 0039 | 01 VOLKSWAGEN SERIE No. 3VWSIEIB7WM519990 | 55,188.50 |
| 1244 111A0197 0040 | 01 VOLKSWAGEN SERIE No. 3VWSIEIB8WM520016 | 55,188.50 |
| 1244 111A0197 0041 | 01 VOLKSWAGEN SERIE No. 3VWSIEIB9WM519991 | 55,188.50 |
| 1244 111A0197 0042 | VOLKSWAGEN SEDAN CYITY-MOTOR ACD-268616 | 51,405.00 |
| 1244 111A0197 0043 | VOLKSWAGEN SEDAN CITY-MOTOR ACD-268017 | 51,405.00 |
| 1244 111A0197 0044 | VOLKSWAGEN SEDAN CITY-MOTOR ACD-268016 | 51,405.00 |
| 1244 111A0197 0045 | VOLKSWAGEN SEDAN CITY-MOTOR ACD-268114 | 51,405.00 |
| 1244 111A0197 0046 | VOLKSWAGEN SEDAN CITY-MOTO ACD-268116 | 51,405.00 |
| 1244 111A0197 0047 | VOLKSWAGEN SEDAN CITY-MOTOR ACD-268133 | 51,405.00 |
| 1244 111A0197 0048 | VOLKSWAGEN SEDAN CITY-MOTOR ACD-268617 | 51,405.00 |
| 1244 111A0197 0049 | VOLKSWAGEN SEDAN CITY-MOTOR ACD-268134 | 51,405.00 |
| 1244 111A0197 0050 | CAMION DE 3 TON-MOTOR A-8 CILINDROS | 117,346.00 |
| 1244 111A0197 0051 | CAMION 10 TON. DODGE RAM-7000 6 CILINDROS | 330,000.00 |
| 1244 111A0197 0052 | VEHICULO SERIE IGC2478WZ132542 | 100,050.00 |
| 1244 111A0197 0053 | VEHICULO SERIE 3GCEC26L1M120184 | 247,511.05 |
| 1244 111A0197 0054 | CAMION FORD SERIE IFMREAA21WH-A38700 | 183,586.00 |
| 1244 111A0197 0055 | CAMION FORD MODELO 1998 | 183,800.00 |
| 1244 111A0197 0056 | VOLKSWAGEN MOTOR ACD280095 | 55,188.50 |
| 1244 111A0197 0057 | VOLKSWAGEN MOTOR ACD280096 | 55,188.50 |
| 1244 111A0197 0058 | VOLKSWAGEN MOTOR ACD280106 | 55,188.50 |
| 1244 111A0197 0059 | VOLKSWAGEN MOTOR ACD2801115 | 55,188.50 |
| 1244 111A0197 0060 | VOLKSWAGEN MOTOR ACD280082 | 55,188.50 |
| 1244 111A0197 0061 | VOLKSWAGEN MOTOR ACD280108 | 55,188.50 |
| 1244 111A0197 0062 | VOLKSWAGEN MOTOR ACD280083 | 55,188.50 |
| 1244 111A0198 0005 | 01 DODGE SERIE No. XM529070 | 185,000.00 |
| 1244 111A0198 0006 | 01 DODGE SERIE No. XM535805 | 185,000.00 |
| 1244 111A0198 0007 | 01 DODGE SERIE No. XM530276 | 185,000.00 |
| 1244 111A0198 0008 | 01 DODGE SERIE No. XM526279 | 185,000.00 |
| 1244 111A0198 0009 | 01 CHEVROLET SERIE No. 3GISE5432XS128327 | 99,259.95 |
| 1244 111A0198 0010 | 01 CHEVROLET SERIE No. 3GISE5434XS125378 | 99,259.95 |
| 1244 111A0198 0012 | 01 CHEVROLET SERIE No. 3GISE5435XS124983 | 99,259.95 |
| 1244 111A0198 0013 | 01 CHEVROLET SERIE No. 3GISE5431XS128450 | 99,259.95 |
| 1244 111A0198 0014 | 01 CHEVROLET SERIE No. 3GISE5433XS126621 | 99,259.95 |
| 1244 111A0198 0015 | 01 CHEVROLET SERIE No. 3GISE5435XS125826 | 99,259.95 |
| 1244 111A0198 0016 | 01 PICK-UP SERIE No. 1GCEC2472W2233947 | 109,500.00 |
| 1244 111A0198 0017 | 01 PICK-UP SERIE No. IGCEC2477W2234303 | 109,500.00 |
| 1244 111A0198 0018 | 01 PICK-UP SERIE No. IGCEC2474W2234369 | 109,500.00 |
| 1244 111A0198 0019 | 01 PICK-UP SERIE No. IGCEC2479W2233508 | 109,500.00 |
| 1244 111A0198 0020 | 01 PICK-UP SERIE No. IGCEC2475W2234834 | 109,500.00 |
| 1244 111A0198 0021 | 01 PICK-UP SERIE No. IGCEC2477W2233555 | 109,500.00 |
| 1244 111A0198 0022 | 01 PICK-UP SERIE No. IGCEC2473W2233939 | 109,500.00 |

EDUCACIÓN ESTATAL
SISTEMA CONTABLE 2019
RELACIÓN DE BIENES MUEBLES QUE COMPONEN SU PATRIMONIO

Página 35 de 39

Cuenta Pública al 31 de diciembre de 2019

Hora: 04:15:13p. m.

Fecha: 18/02/2020

| Código | Descripción del Bien | Valor en Libros |
|--------------------|--|-----------------|
| 1244 111A0198 0023 | 01 PICK-UP SERIE No. IGCEC2475W2233148 | 109,500.00 |
| 1244 111A0198 0024 | 8 UNIDADES PICK-UP C15 CUSTON "B" MTZ | 876,000.00 |
| 1244 111A0198 0025 | 2 UNIDADES DODGE RAM 22500-118-7 | 370,000.00 |
| 1244 111A0198 0026 | 10 VEHICULOS MCA. CHEVROLET TIPO MONZA STD 1999 | 992,599.50 |
| 1244 111A0198 0027 | 2 UNIDADES DODGE RAM 22500-118-7 | 370,000.00 |
| 1244 111A0199 0010 | 01 VOYAGER "SE" SERIE No.XB921639 | 233,000.00 |
| 1244 111A0199 0011 | 01 VOYAGER "SE" SERIE No.XB921640 | 233,000.00 |
| 1244 111A0199 0012 | 01 VOYAGER "SE" SERIE No.XB921636 | 233,000.00 |
| 1244 111A0199 0013 | 01 VOYAGER "SE" SERIE No.XB921770 | 233,000.00 |
| 1244 111A0199 0014 | 01 VOYAGER "SE" SERIE No.XB921769 | 233,000.00 |
| 1244 111A0199 0015 | AUTOMOVIL TSURU 4 PTAS. MOTOR GA16-7140BR | 233,000.00 |
| 1244 111A0199 0016 | VOYAGER SERIE No.XB921637 | 233,000.00 |
| 1244 111A0199 0017 | VOYAGER SERIE No.XB921639 | 233,000.00 |
| 1244 111A0199 0018 | VOYAGER SERIE No.XB921640 | 233,000.00 |
| 1244 111A0199 0019 | VOYAGER SERIE No.XB921641 | 233,000.00 |
| 1244 111A0199 0020 | VOYAGER SERIE No.XB921636 | 233,000.00 |
| 1244 111A0199 0021 | VOYAGER SERIE No.XB921638 | 233,000.00 |
| 1244 111A0199 0022 | VOYAGER SERIE No.XB921770 | 233,000.00 |
| 1244 111A0199 0023 | 2 AUTOBUSES MERCEDES BENZ OMC1421/51 MOD.2000 | 1,482,998.60 |
| 1244 13000203 0001 | VEHICULOS PEC | 552,655.00 |
| 1246 | Maquinaria, Otros Equipos y Herramientas | 6,220,093.13 |
| 1246 111A0104 0001 | FAX MCA. BROTHER MOD. 275 SERIE J3K726105 | 1,866.45 |
| 1246 111A0105 0015 | 01 MD AEMON PRO UNLIMITED USER | 31,144.76 |
| 1246 111A0106 0001 | 04 VIDEOS CAMARA DIGITAL HANDYCAM MINIDV MARCA SONY MOD. DCR-HC-96 | 43,302.56 |
| 1246 111A0106 0019 | 02 PZAS. COMPRESOR 1/2 HP PORTATIL PREMIER 35 LBS | 3,199.99 |
| 1246 111A0106 0072 | 1 SUMINISTRO E INSTALACION DE EQ. DE VIDEO CONFERENCIA PARA SALA GRANDE O AUDITORIO VSX3400 IP | 833,865.34 |
| 1246 111A0106 0073 | 1 SUMINISTRO E INSTALACION DE CAMARA DE DOCUMENTOS DOCCAM PRO V C P/SALA GRANDE O AUDITORIO | 47,580.12 |
| 1246 111A0106 0075 | 1 SUMINISTRO E INSTALACION DE EQUIPO DE VIDEO CONFERENCIA PARA SALA MEDIANO VSX 70005 | 199,818.04 |
| 1246 111A0107 0007 | 1 TORNQUETE PARA CONTROL DE ACCESO MCA. MAGNETIC MOD. CATRAX PLUS | 29,974.00 |
| 1246 111A0107 0014 | 1 DESCARBONIZADOR (DECOLLATOR) FD-594 CON CUCHILLA CENTRAL DE 4 TANTOS | 149,500.00 |
| 1246 111A0107 0015 | 1 SEPARADOR MOD. FD-676 | 420,900.00 |
| 1246 13000206 0001 | MAQUINARIA PEC | 132,432.20 |
| 1246 211A0104 0001 | 2 ROTOMARTILLOS DEWALT 1/2 DW-608-B3 | 3,183.98 |
| 1246 211A0106 0001 | 05 TALADRO ROTOMARTILLO 1/2 VELOCIDAD MARCA SPTEK. | 5,741.38 |
| 1246 211A0108 0001 | 1 ROTOMARTILLO 1/2" DEWALT DW508S B3 | 1,369.99 |
| 1246 211A0109 0001 | 2 TALADROS PERCUTOR 720 W. MCA. MAKITA MOD. HP2050 SERIE 0318433 Y 0319235 | 7,500.00 |
| 1246 211A0109 0002 | 1 TALADRO ROTOMARTILLO 700 W. 2 VELOCIDADES MCA. BOSCH MOD. GSB 20-2 SERIE 88900000 | 2,718.00 |
| 1246 211A0111 0001 | 02 TALADRO ROTOMARTILLO DE 1/2 MARCA BOSH | 6,897.66 |

EDUCACIÓN ESTATAL
SISTEMA CONTABLE 2019
RELACIÓN DE BIENES MUEBLES QUE COMPONEN SU PATRIMONIO

Página 36 de 39

Cuenta Pública al 31 de diciembre de 2019

Hora: 04:15:13p. m.

Fecha: 18/02/2020

| Código | Descripción del Bien | Valor en Libros |
|--------------------|---|-----------------|
| 1246 411A0101 0001 | 1 AIRE ACONDICIONADO TIPO VENTANA DE 30500 BTU \$7,923.50 SERIE 2701N29711 J.V. | 7,923.50 |
| 1246 411A0102 0001 | 3 EQUIPOS AIRE ACONDICIONADO TIPO VENTANA MCA.CARRIER MOD.JCC243-GFC DE 2400 BTG | 17,439.51 |
| 1246 411A0102 0002 | 1 EQUIPO DE AIRE ACONDICIONADO MOD. 38 CKC060-3 | 19,082.27 |
| 1246 411A0104 0001 | 9 EQUIPOS DE AIRE ACONDICIONADO ARTURO ENRIQUE SANTOS ORDOÑEZ | 52,607.90 |
| 1246 411A0104 0002 | 04 EQUIPOS DE AIRE ACONDICIONADO TIPO MULTI SPLIT MCA. CARRIER | 48,450.01 |
| 1246 411A0104 0003 | 05 AIRES ACONDICIONADOS TIPO MINI-SPLIT MODELO 42LSC60 | 88,680.99 |
| 1246 411A0104 0004 | 03 AIRES ACONDICIONADO TIPO MINI-SPLIT MODELO 42LSC48 | 48,006.75 |
| 1246 411A0105 0001 | 2 EQUIPOS DE AIRE ACONDICIONADO TIPO: VENTANA MOD. AW24 FBMB MCA. SAMSUNG. | 12,420.00 |
| 1246 411A0105 0002 | 2 EQUIPOS DE AIRE ACONDICIONADO TIPO MINI-SPLIT MCA. DAEWOO MOD. DSAI811L (INEVAL). | 12,489.00 |
| 1246 411A0105 0003 | 3 EQUIPOS DE AIRE ACONDICIONADO TIPO VENTANA MCA. SAMSUNG MOD. AWPKHBC (INEVAL). | 12,175.00 |
| 1246 411A0105 0004 | 2 EQUIPO DE AIRE ACONDICIONADO TIPO MINI-SPLIT MCA. SAMSUNG MOD. VS24W6WB (INEVAL). | 16,979.54 |
| 1246 411A0105 0005 | 1 EQUIPO DE AIRE ACONDICIONADO TIPO VENTANA MCA. SAMSUNG MOD. AW24FBMBC (INEVAL). | 4,812.75 |
| 1246 411A0105 0006 | 3 EQUIPOS DE AIRE ACONDICIONADO TIPO VENTANA MCA. SAMSUNG MOD. AW12FCDBC (INEVAL). | 10,005.00 |
| 1246 411A0107 0001 | 1 EQUIPO DE AIRE ACONDICIONADO TIPO: MINISPLIT MCA. COMFORTSTAR SERIE: B731630159207215400220 | 16,500.01 |
| 1246 411A0107 0002 | 1 EQUIPO DE AIRE ACONDICIONADO TIPO: MINISPLIT MCA. COMFORTSTAR SERIE: B7316301559207215400155 | 16,500.00 |
| 1246 411A0108 0001 | 2 MINI-SPLIT DE 12,000 BTU'S MARCA SAMSUNG MOD. AS12FBA CON CONTROL REMOTO | 21,042.70 |
| 1246 411A0108 0002 | 2 MINI-SPLIT DE 18,000 BTU'S MARCA SAMSUNG MODELO AS18FBAN CON CONTROL REMOTO | 26,362.58 |
| 1246 411A0108 0003 | 1 MINI-SPLIT DE 24,000 BTU'S MARCA LG MODELO S242CG CON CONTROL REMOTO | 15,280.05 |
| 1246 411A0108 0004 | 6 AIRE ACONDICIONADO PARA UNIDADES TIPO SEDAN MODELO 2009, PAQUETE "1SB" COLOR BLANCO MARCA: CHEVROLET CHEVY C2 | 81,000.00 |
| 1246 411A0110 0001 | 1 AIRE ACONDICIONADO MINI-SPLIT 36000 BTU/HR MCA. YORK MOD. YHCA36FSAADF | 20,490.80 |
| 1246 411A0110 0002 | 3 AIRE ACONDICIONADO MINI-SPLIT 12000 BTU/HR MCA. YORK MOD. YHCA12FSAADK | 31,772.40 |
| 1246 411A0110 0003 | 1 AIRE ACONDICIONADO MINI-SPLIT DE 12000 BTU MCA. YORK MOD. YHCA12FSAACK 110 VOLST | 7,640.00 |
| 1246 411A0110 0004 | 3 EQUIPOS DE AIRE ACONDICIONADO MINI SPLIT MCA. JAPANDO TIPO HIG WALL | 19,000.80 |
| 1246 411A0111 0001 | 02 MINI SPLIT SJ242CD 24K SERIES: C-103TACX00531. C-103TAUL00566 | 23,754.48 |
| 1246 411A0111 0002 | MINI SPLIT SJ242CD 24K SERIES: C-103TAUL00542, C-101TANS02039 | 23,754.48 |
| 1246 411A0111 0003 | 01 AIRE ACONDICIONADO TIPO: MINISPLIT DE 5 TR. DE 60,000 BTUS | 37,120.00 |
| 1246 411A0111 0004 | 01 AIRE ACONDICIONADO TIPO: MINISPLIT DE 1 TR. DE 12,000 BTUS | 12,180.00 |
| 1246 411A0197 0001 | AIRE ACONDICIONADO SERIE 5197N78293/278/292 | 23,322.55 |
| 1246 411A0198 0001 | AIRE ACONDICIONADO CARRIER SERIE 089N02158 | 12,213.00 |
| 1246 411A0198 0002 | AIRE ACONDICIONADO CARRIER SERIE 1898N00532 | 14,570.50 |
| 1246 431A0102 0001 | AIRE ACONDICIONADO MCA. REALVEN | 5,123.11 |
| 1246 431A0102 0002 | AIRE ACONDICIONADO MCA. REALVEN | 5,123.11 |

EDUCACIÓN ESTATAL
SISTEMA CONTABLE 2019
RELACIÓN DE BIENES MUEBLES QUE COMPONEN SU PATRIMONIO

Página 37 de 39

Cuenta Pública al 31 de diciembre de 2019

Hora: 04:15:13p. m.

Fecha: 18/02/2020

| Código | Descripción del Bien | Valor en Libros |
|--------------------|---|-----------------|
| 1246 431A0102 0003 | AIRE ACONDICIONADO MCA. REALVEN | 6,516.91 |
| 1246 511A0101 0001 | TELEFONO CELULAR NOKIA 8260 DIGITAL | 2,622.00 |
| 1246 511A0101 0002 | 01 NOKIA 8260 DIG. 8005 | 2,622.00 |
| 1246 511A0101 0003 | 5 RECEPTOR Y DECODIFICADOR D/SATELITE ESPECIFICACI.DE ENTRADA NIVEL DE ENTRADA | 199,249.86 |
| 1246 511A0101 0004 | 25 AMPLIFICADORES DE BAJO RUIDO LNB DE 25 GRADOS KELVIN FREC. DE ENTRADA 3-4-4.2 | 32,800.01 |
| 1246 511A0101 0005 | 19 UNIDADES ANTENA PARABOLICA MOD.SOLIDA 1.90 L/C DIAMETRO 1.9 MTS. RELACION F/D | 82,650.03 |
| 1246 511A0102 0001 | 2 RADIO PORTATIL MOD. TK-141 CAT | 2,415.00 |
| 1246 511A0102 0002 | 41 ANTENAS PARABOLICA DE 1.9 MTS. DIAMETRO P/RECEPCION EN BANDA DE LAMINA CAL. | 160,310.00 |
| 1246 511A0103 0001 | 126 L.N.B. TIPO MICROPAK II PLUS MCA. CHAPARRAL | 181,001.63 |
| 1246 511A0103 0002 | 1 FAX/TELEFONO MOD. 275 MCA. BROTHER SERIE A3K800583 | 1,897.50 |
| 1246 511A0103 0003 | 43 L.N.B. TIPO MICROPACK III | 51,922.50 |
| 1246 511A0103 0004 | 1 COMUNICACION INALAMBRICA ORICONO EDIF. DE SRIA. DE EDUC.Y EDIC.COL.LAS P | 113,735.00 |
| 1246 511A0104 0001 | 02 RECEPTORES DE SEÑAL (DE CODIFICADOR) DVB DSR 100 CANALES PROGRAMABLES | 6,141.00 |
| 1246 511A0104 0002 | 02 ANTENAS PARABOLICAS DE 1.80 MTROS. DE DIAMETRO | 5,876.50 |
| 1246 511A0104 0003 | 08 ANTENAS PARABOLICAS DE 1.80 MTROS. DE DIAMETRO | 23,506.00 |
| 1246 511A0104 0004 | 8 RECEPTORES DE SEÑAL (DECODIFICADOR) | 24,564.00 |
| 1246 511A0105 0001 | 01 FAX MARCA BROTHER MOD. BRT | 2,150.50 |
| 1246 511A0105 0002 | 1 CENTRAL MARCA PANASONIC, MOD. 824 C/CAPACIDAD P/3 TRONCALES Y 8 EXT. (INEVAL). | 5,667.20 |
| 1246 511A0105 0003 | 1 TELEFONO PROGRAMADOR MCA. PANASONIC MOD. 7730 CON ALTOPARLANTE (INEVAL). | 1,485.80 |
| 1246 511A0105 0004 | 1 FAX TERMICO 25 MEM. CORT. AUTO ALIM/10 HJ B MOD. FAX-275 MCA. BROTHER. (INEVAL). | 1,433.67 |
| 1246 511A0106 0001 | 03 EQUIPOS DE SONIDO AMBIENTAL MCA. STEREN QUE INCLUYE UN AMPLIFICADOR MCA. STEREO, LA UX. C/SIRENA, C/CD Y MP3 | 15,870.00 |
| 1246 511A0106 0002 | 05 RECEPTOR DUB MARCA CSOHIP, MOD. CDVB 2000E | 26,392.50 |
| 1246 511A0106 0003 | 05 ANTENAS PARABOLICAS MARCA CHAPARRAL MOD. 12 PETALOS | 22,942.50 |
| 1246 511A0106 0004 | 142 LNB PARA BANDA "C" MARCA CHAPARRAL MOD. 3G | 143,704.00 |
| 1246 511A0106 0005 | 1 FAX MODELO 1840 C MCA. BROTHER | 2,149.99 |
| 1246 511A0106 0006 | 1 FAX TELEFONICO MOD. 275 MCA. BROTHER | 1,738.83 |
| 1246 511A0106 0007 | 1 AMPLIACION DE SERVIDOR DE VOZ MCA. ALCATEL MOD. OMNIPCX | 437,117.30 |
| 1246 511A0106 0008 | 1 SERVICIO DE INSTALACION DE UNA RED DE AREA LOCAL MCA. NORDXI BELDEN | 95,288.38 |
| 1246 511A0106 0009 | 1 COMUNICACION INALAMBRICA PARA VOZ Y DATOS ENTRE LOS EDIFICIOS DE LA SECRETARIA | 205,463.60 |
| 1246 511A0106 0010 | 1 TELEFONO DIGITAL ADVANCED 4035 REFLEXES | 2,745.22 |
| 1246 511A0106 0011 | 12 TELEFONO DIGITAL PREMIUN 4020 REFLEXES | 23,689.36 |
| 1246 511A0106 0012 | 10 TELEFONO DIGITAL EASY 4010 | 9,694.04 |
| 1246 511A0106 0013 | 1 INSTALACION CONFIGURACION PUESTA EN OPERACION DEL CONMUTAFOR DIGITAL | 115,411.26 |
| 1246 511A0106 0014 | 2 TELEFONOS PANASONIC MOD. KX-NT 136 | 13,131.58 |
| 1246 511A0107 0001 | 6 Receptores DVB Mca. Coship Mod. CDVB2000E | 31,671.00 |

EDUCACIÓN ESTATAL
SISTEMA CONTABLE 2019
RELACIÓN DE BIENES MUEBLES QUE COMPONEN SU PATRIMONIO

Página 38 de 39

Cuenta Pública al 31 de diciembre de 2019

Hora: 04:15:13p. m.

Fecha: 18/02/2020

| Código | Descripción del Bien | Valor en Libros |
|--------------------|--|-----------------|
| 1246 511A0107 0002 | 150 L.N.B. para Banda "C" Mca. Chaparral Mod. 3G | 150,075.00 |
| 1246 511A0107 0003 | 6 Antenas Parabolicas Mca. Chaparral Mod. 12 Petalos | 26,565.00 |
| 1246 511A0107 0004 | 10 RADIO LOCALIZADORES BANDA VHF 5 WATTS 16 CANALES MOD. A8 MOTOROLA | 30,820.00 |
| 1246 511A0107 0005 | 1 Fax Brother 275 papel termico | 1,699.70 |
| 1246 511A0107 0006 | 1 CONVERTIDOR DE SEÑAL P/PANEL CONTROLADOR DE ACCESO AVANZADO MOD. MODETHERLINE | 4,041.43 |
| 1246 511A0108 0001 | 22 RECEPTOR DIGITAL DVB, MARCA CAPTIVEWORKS MODELO CW-6505 CLASSIC | 52,698.75 |
| 1246 511A0108 0002 | 47 AMPLIFICADOR DE BAJO NIVEL DE RUIDO C (LNB) PARA BANDA, MARCA DMS INTERNACIONAL MODELO BSC421-C | 124,602.50 |
| 1246 511A0108 0003 | 10 ANTENA SOLIDA EN PETALOS MARCA MAYORTEC MODELO C 1.80 | 48,587.50 |
| 1246 511A0109 0001 | 5 RECEPTORES DIGITAL DVB MCA. CAPTIVEWORKS MOD. CW-6505 CLASSIC | 29,900.00 |
| 1246 511A0109 0002 | 5 ANTENAS SOLIDA EN PETALOS MCA. DICÑO MOD. 1.8 L/C DE 6 PETALOS | 35,075.00 |
| 1246 511A0197 0001 | FAX MCA. CANON MOD. FX21 | 3,300.01 |
| 1246 511A0197 0002 | 1 REPETIDOR DNET STHERNET MCA. CNET | 1,887.15 |
| 1246 511A0197 0003 | MODE MS MOTOROLA | 1,127.00 |
| 1246 511A0198 0001 | 1 STAR TAC 6000 ECONOMICO | 3,094.65 |
| 1246 511A0198 0002 | 1 BAT AUX. PARA STAR TAC | 920.00 |
| 1246 511A0199 0001 | FAX MCA. BROTHER MOD. 770 TELEFONO INALAMBRICO DATA | 3,501.29 |
| 1246 611A0102 0001 | 65 SWUITCH TREND NET FAST ETHERNET SWITCH | 208,880.25 |
| 1246 611A0102 0002 | 18 GENERADORES ELECTRICO MCA.DEVILBIS MOD.GT5250 WK POWER BACK 10 CABALLOS DE FU | 179,818.83 |
| 1246 611A0103 0001 | 2 GENERADORES ELECTRICO MCA. DEVILUIS MOD. GT5250 WK-POWER BACK. | 19,979.87 |
| 1246 611A0106 0001 | 04 ALARMAS CON SENSOR DE CARROCERIA Y SEGURO ELECTRONICOS | 11,327.50 |
| 1246 611A0106 0002 | 05 ALARMAS CON SENSOR DE CARROCERIA Y SEGURO ELECTRONICOS | 11,500.00 |
| 1246 611A0106 0003 | 1 SWITCHS MARCA CISCO 24 PUERTOS MODELO C2960 - 24 TT-L | 21,229.00 |
| 1246 611A0106 0004 | 1 SWITCHS MARCA SISCO 24 PUERTOS MODELO C2960 - 24 TT-L | 21,229.00 |
| 1246 611A0107 0001 | 1 Generador de Energia de 18 HP Monofasico y Bifasico mca. Subaru. | 38,347.02 |
| 1246 611A0109 0001 | 2 SWITCH CON CALIDAD DE SERVICIOS CATALYST 2960 | 41,400.00 |
| 1246 611A0109 0002 | 1 GENERADOR DE CORRIENTE DE ARRANQUE MANUAL MCA. BRIGGS & STRATTON MOD. 01773 SERIE BSP3200 | 14,979.99 |
| 1246 611A0109 0003 | 1 INTERRUPTOR TERMOMAGNETICO MAL-36600 | 21,858.99 |
| 1246 611A0109 0004 | 1 GENERADOR DE CORRIENTE MONOFASICO 1.6 KVA, 120 V, MCA. EVANS MOD. G16MG0300TH | 10,745.00 |
| 1246 611A0111 0001 | 70 SUMINISTRO, PUESTA A PUNTO Y PUESTA EN MARCHA DE UNIDADES DE RESPALDO DE ENERGIA MARCA CDP MODELO B-SMART 1108 CON ADAPTACION | 319,708.76 |
| 1246 61581116 0002 | 06 PZAS. ZKTECO TF-1700 - TERMINAL BIOMETRICA EXTERIOR/3,000 HUELLAS/10,000 TARJETAS/TCP/IP/WIEGAND 26 BIT/30,000 EVENTOS | 40,800.01 |

| Código | Descripción del Bien | Valor en Libros |
|--------|----------------------|-----------------|
|--------|----------------------|-----------------|

EDUCACIÓN ESTATAL
SISTEMA CONTABLE 2019
RELACIÓN DE BIENES INMUEBLES QUE COMPONEN SU PATRIMONIO

Página 1 de 51

Cuenta Pública al 31 de diciembre de 2019

Hora: 04:15:25p. m.

Fecha: 18/02/2020

| Código | Descripción del Bien | Valor en Libros |
|--------------------|--|-----------------|
| 1233 | Edificios no Habitacionales | 812,106,438.93 |
| 1233 14000100 0016 | TVSEC. No. 205 (LOS MOYOS, SABANILLA) | 265,482.78 |
| 1233 14000100 0017 | CECYT (TECPATAN) | 28,945.45 |
| 1233 14000100 0018 | CECYT No. 016 (SALTO DE AGUA) | 371,254.44 |
| 1233 14000100 0019 | TVSEC. No. 597 (PAMAL NAVIL, CHILON) | 497,717.49 |
| 1233 14000100 0020 | CECYT No. 015 (CHICOMUSELO) | 442,335.86 |
| 1233 14000100 0021 | PRIM. REVOLUCION MEXICANA (LA MINA, MOTOZINTLA) | 153,387.51 |
| 1233 14000100 0022 | JN. LAZARO CARDENAS (CARMEN ZACATAL, JITOTOL) | 279,129.79 |
| 1233 14000100 0023 | JN. IGNACIO ALTAMIRANO (EJIDO CALIDO, JITOTOL) | 329,430.71 |
| 1233 14000100 0024 | CECYT (BOCHIL) | 114,008.96 |
| 1233 14000100 0025 | JN. FRANCISCO GONZALEZ BOCANEGRA (LIQUIDAMBAR, PANTEPEC) | 586,597.99 |
| 1233 14000100 0026 | JN.18 DE MARZO (LAGUNA CHICA, PANTEPEC) | 158,954.05 |
| 1233 14000100 0027 | JN. LEONA VICARIO (JOSE MA. MORELOS, COAPILLA) | 369,904.72 |
| 1233 14000100 0028 | TVSEC. No. 449 (LUIS ESPINOSA, JIQUIPILAS) | 110,126.79 |
| 1233 14000100 0029 | JN. JACINTO BENAVENTE (BARRIOS PEMEX, ARRIAGA) | 16,176.61 |
| 1233 14000100 0030 | JN. GUSTAVO DIAZ ORDAZ (CANALUNTIC, CHALCHIHUITAN) | 136,403.76 |
| 1233 14000100 0031 | JN. IGNACIO ALDAMA (POCONICHM, CHENALHO) | 38,729.74 |
| 1233 14000100 0032 | JN. MARIA ZEBADUA (LOS MANGUITOS, TUXTLA GTZ.) | 10,604.33 |
| 1233 14000100 0033 | PRIM. ANGEL ALBINO CORZO (PROGRESO, LAS MARGARITAS) | 153,774.81 |
| 1233 14000100 0034 | JN. 16 DE SEPTIEMBRE (OXCHUC) | 236,526.41 |
| 1233 14000100 0035 | PRIM. CUAUHTEMOC (RAFAEL CAL Y MAYOR, CINTALAPA) | 390,566.98 |
| 1233 14000100 0036 | PRIM. JOSE VASCONCELOS (MELBISJA, OXCHUC) | 9,966.92 |
| 1233 14000100 0037 | PRIM. BENJAMIN FRANKLIN (OCOSINGO) | 232,822.01 |
| 1233 14000100 0038 | PRIM. ROSARIO CASTELLNOS (MONTE NEGRO, TAPACHULA) | 24,885.08 |
| 1233 14000100 0039 | PRIM. JOSE MA. MORELOS Y PAVON (ANCA LIB., OCOSINGO) | 92,483.11 |
| 1233 14000100 0040 | SEC. JOSE MA. MORELOS Y PAVON (YAJALON) | 434,509.39 |
| 1233 14000100 0041 | PRIM. REVOLUCION (RANCHERIA RION, PIJIJAPAN) | 124,614.46 |
| 1233 14000100 0042 | TVSEC. No. 652 (LAS PILAS, CHICOASEN) | 91,417.30 |
| 1233 14000100 0043 | SEC. TEC. No. 080 (SAN CRISTOBAL) | 707,585.73 |
| 1233 14000100 0044 | JN. SIN NOMBRE (SANTIAGO EL PINAR, LARRAINZAR) | 440,381.00 |
| 1233 14000100 0045 | JN. DOROTEO ARANGO (SAN LAZARO, OCOSINGO) | 27,399.99 |
| 1233 14000100 0046 | TVSEC. No. 452 (EL PORTAL, FRONTERA COMALAPA) | 205,427.67 |
| 1233 14000100 0047 | SEC. TEC. No. 110 (SAN CAYETANO, EL BOSQUE) | 19,657.28 |
| 1233 14000100 0048 | JN. SOR JUANA INEZ DE LA CRUZ (CHQUINOYOL, ANGEL A, CORZO) | 163,285.76 |
| 1233 14000100 0049 | PRIM. BENITO JUAREZ (SAN JOSE PALMAR, LAS MARGARITAS) | 85,125.80 |
| 1233 14000100 0050 | PRIM. BENITO JUAREZ (PABLO L.SIDAR, CHICOMUSELO) | 2,180.98 |
| 1233 14000100 0051 | JN. MARGARITA MAZA DE JUAREZ (ZACATONAL, HUITIUPAN) | 959.72 |
| 1233 14000100 0052 | JN. EMMA OLGUIN (TAPACHULA) | 30,704.83 |
| 1233 14000100 0053 | JN. INDIGENA (TITALTETIC, MITONTIC) | 101,683.19 |
| 1233 14000100 0054 | TVSEC. No. 498 (REFORMA CAMPO, PALENQUE) | 1,011,752.54 |
| 1233 14000100 0055 | SEC. TEC. No. 095 (TUMBALA) | 30,818.68 |

EDUCACIÓN ESTATAL
SISTEMA CONTABLE 2019
RELACIÓN DE BIENES INMUEBLES QUE COMPONEN SU PATRIMONIO

Página 2 de 51

Cuenta Pública al 31 de diciembre de 2019

Hora: 04:15:25p. m.

Fecha: 18/02/2020

| Código | Descripción del Bien | Valor en Libros |
|--------------------|---|-----------------|
| 1233 14000100 0056 | JN. SOR JUANA INES DE LA CRUZ (SAN ANTONIO, OCOSINGO) | 187,858.20 |
| 1233 14000100 0057 | JN. ADOLFO LOPEZ MATEOS (TONALA) | 16,108.05 |
| 1233 14000100 0058 | JN. VICENTE GUERRERO (ONILJA, CHANAL) | 12,500.00 |
| 1233 14000100 0059 | JN. PABLO GALEANA (NUEVO JERUSALEN, OCOSINGO) | 193,505.04 |
| 1233 14000100 0060 | JN. EDUARDO E. GALINDO (PIEDRA LABRADOR, CHICOMUSELO) | 258,443.46 |
| 1233 14000100 0061 | JN. ANGEL A. CORZO (B. LLANO DEL TIGRE, COPOYA, TUXTLA GTZ.) | 796,043.61 |
| 1233 14000100 0062 | SEC. NUEVA CREACION (PILITA SECA, COMITAN) | 12,500.00 |
| 1233 14000100 0063 | JN. ANGEL ALBINO CORZO (SAN MARCOS, ALTAMIRANO) | 71,885.26 |
| 1233 14000100 0064 | JN. JOSE FELIPE FLORES (PEDREGAL SAN ANGEL, CHIAPA DE CORZO) | 16,976.27 |
| 1233 14000100 0065 | PRIM. LUIS ESPINOSA (ALVARO OBREGON, EL BOSQUE) | 248,228.20 |
| 1233 14000100 0066 | SEC. MIGUEL BARRALES HDEZ. (VIVA MEXICO, TAPACHULA) | 424,891.91 |
| 1233 14000100 0067 | JN. JUSTO SIERRA (FRONTERA COROZAL, OCOSINGO) | 104,084.22 |
| 1233 14000100 1269 | 07ETV0260A- TV. SEC. No. 334- EJ. TAMAULIPAS- PIJIJAPAN | 132,577.07 |
| 1233 14000100 1270 | 07EPB0049G- PRIM. GREGORIO TORRES QUINTERO- EJ. SAN MIGUEL BUENAVISTA - IXTACOMITAN | 12,500.00 |
| 1233 14000100 1271 | 07ETV0716I- TV. SEC. No. 722- BENITO JUAREZ- SUCHIATE | 57,808.97 |
| 1233 14000100 1272 | 07KCC0050B- JN. INDIGENA CONAFE- NARANJO LINQUILWITZ- CHILON | 12,500.00 |
| 1233 14000100 1273 | 07KES0013X- POSPRIM. CONAFE- AGUA VERDE- CHILON | 12,500.00 |
| 1233 14000100 1274 | 07EES0108Z- SEC. BENITO JUAREZ- RICARDO FLORES MAGON- VENUSTIANO CARRANZA | 235,792.85 |
| 1233 14000100 1275 | 07ETH0014Y- TV. BACHILLERATO No. 14- IXTAPANGAJOYA- IXTAPANGAJOYA | 158,466.55 |
| 1233 14000100 1276 | 07ECC0525N- J.N. COMUNITARIO MOCTEZUMA- SANTA CATARINA- SABANILLA | 109,027.90 |
| 1233 14000100 1277 | 07EJN0090H- J.N. IGNACIO LOPEZ RAYON- EJIDO BAJA CALIFORNIA- JIQUIPILAS | 89,576.46 |
| 1233 14000100 1278 | 07ETV0785E- TV. SEC. No. 765- ADOLFO LOPEZ MATEOS- CINTALAPA | 12,500.00 |
| 1233 14000100 1279 | 07ETV0021A- TV SEC. No. 046- NUEVA PALESTINA- ANGEL ALBINO CORZO | 12,500.00 |
| 1233 14000100 1280 | 07ETV0576Z- TV SEC. No. 551- EJIDO NUEVO ORIZABA- BENEMERITO DE LAS AMERICAS | 12,500.00 |
| 1233 14000100 1281 | 07ECB00070- TV BACHILLERATO No. 07- NVO. VICENTE GUERRERO- VILLA CORZO | 112,671.17 |
| 1233 14000100 1282 | 07EJN034X- J.N. JESUS AGRIPINO GUTIERREZ- ALDAMA- ALDAMA | 12,500.00 |
| 1233 14000100 1283 | 07EJN0113N- J.N. 5 DE FEBRERO- AMATAL- CHIAPA DE CORZO | 12,500.00 |
| 1233 14000100 1284 | 07ETV0128T- TV. SEC. No. 183- BAJADAS GRANDES- PALENQUE | 25,000.00 |
| 1233 14000100 1285 | 07ETH00201- TV. BACHILLERATO No. 020- LA CASCADA- PALENQUE | 30,088.75 |
| 1233 14000100 1286 | 07ETV0802E- TV. SEC. No. 782- NUEVO VERACRUZ- BENEMERITO DE LAS AMERICAS | 12,500.00 |
| 1233 14000100 1287 | 07EPR0184M- PRIM. BENITO JUAREZ- EL LIMAR- TILA | 157,588.11 |
| 1233 14000100 1288 | 07KPR2780I- PRIM. LUIS DONALDO COLOSIO- JUAN DE GRIJALVA II- CHIAPA DE CORZO | 12,500.00 |
| 1233 14000100 1289 | 07EBH0043D- PREP. LAZARO CARDENAS- LAS MARGARITAS- LAS MARGARITAS | 234,788.80 |
| 1233 14000100 1290 | 07EPR05540- PRIM. LEONA VICARIO- EL RELICARIO- HUIXTLA | 202,957.09 |
| 1233 14000100 1291 | 07EJN0149Q- J.N. ISOLINA VAZQUEZ- EL RAMAJAL- TEOPISCA | 12,500.00 |
| 1233 14000100 1292 | 07KPR1772T- PRIM. NIÑOS HEROES- MENAPAC- TECPATAN | 12,500.00 |
| 1233 14000100 1293 | S/CVE- PRIM. NIÑOS HEROES- CENTRAL CAMPESINA- ACALA | 12,500.00 |

EDUCACIÓN ESTATAL
SISTEMA CONTABLE 2019
RELACIÓN DE BIENES INMUEBLES QUE COMPOENEN SU PATRIMONIO

Página 3 de 51

Cuenta Pública al 31 de diciembre de 2019

Hora: 04:15:25p. m.

Fecha: 18/02/2020

| Código | Descripción del Bien | Valor en Libros |
|--------------------|--|-----------------|
| 1233 14000100 1294 | 07KCC0620B- PRIM. INDIGENA CONAFE- JOL CATARRAYA- CHILON | 12,500.00 |
| 1233 14000100 1295 | 07ECC0464Q- J.N. JUSTO SIERRA- LA OTRA BANDA- IXTACOMITAN | 12,500.00 |
| 1233 14000100 1296 | 07ETV0545F- TV. SEC. No. 520- SN. ANTONIO BUENAVISTA- LA INDEPENDENCIA | 127,223.03 |
| 1233 14000100 1297 | 07EJN0114A - JN. NICOLAS BRAVO - NICOLAS BRAVO - CHIAPA DE CORZO | 12,500.00 |
| 1233 14000100 1298 | 07ETV0623T - TVSEC. No. 636 - REFORMA OJO DE AGUA - BEJUCAL DE OCAMPO | 436,953.13 |
| 1233 14000100 1299 | 07ETV0637W - TVSEC. No. 597 - PAMAL NAVIL - CHILON | 119,810.86 |
| 1233 14000100 1300 | 07ECC0191O - JN. 18 DE MARZO - LAGUNA CHICA - PANTEPEC | 60,344.27 |
| 1233 14000100 1301 | 07ETV0104J - TVSEC. No. 086 - NUEVO PACAYAL - BELLAVISTA | 739,495.27 |
| 1233 14000100 1302 | 07ECC0194N - JN. FRANCISCO GONZALEZ BOCANEGRA - LIQUIDAMBAR - PANTEPEC | 62,131.66 |
| 1233 14000100 1303 | 07ETV0706B - TVSEC. No. 681 - FRANCISCO LEON - OCOSINGO | 1,103,268.65 |
| 1233 14000100 1304 | 07ETV0135C - TVSEC. No. 205 - LOS MOYOS - SABANILLA | 627,529.50 |
| 1233 14000100 1305 | 07EPR0456N - PRIM. IGNACIO ALLENDE - REFORMA - MOTOZINTLA | 425,201.44 |
| 1233 14000100 1306 | 07ETV0419I - TVSEC. No. 336 - BELISARIO DOMINGUEZ - PALENQUE | 158,330.54 |
| 1233 14000100 1307 | 07ETV0456M - TVSEC. No. 297 - MARIA AUXILIADORA - SN. CRISTOBAL DE LAS CASAS | 303,723.56 |
| 1233 14000100 1308 | 07EPR0057Q - PRIM. CARLOS A VIDAL - PICHUCALCO - PICHUCALCO | 2,860,616.53 |
| 1233 14000100 1309 | 07ETV0427R - TVSEC. No. 449 - LUIS ESPINOSA - JIQUIPILAS | 128,400.87 |
| 1233 14000100 1310 | 07EJN0266F - JN. LEONA VICARIO - JOSE MA. MORELOS - COAPILLA | 352,641.87 |
| 1233 14000100 1311 | 07ETH0012Z - TVBACHILLERATO - CHAPULTENANGO - CHAPULTENANGO | 276,766.70 |
| 1233 14000100 1312 | 07EPB372E - PRIM. JOSE CLEMENTE OROZCO - NVA. ESPERANZA - CHENALHO | 53,301.67 |
| 1233 14000100 1313 | 07EES0083H - SEC. SALOMON GONZALEZ BLANCO - PUEBLO NUEVO - SOLISTAHUACAN | 1,140,873.05 |
| 1233 14000100 1314 | 07EES0158H - SEC. JOSE MA. MORELOS Y PAVON - YAJALON - YAJALON | 1,824,698.01 |
| 1233 14000100 1315 | 07ETV0523U - TVSEC. No. 498 - REFORMA DE CAMPO - PALENQUE | 689,798.14 |
| 1233 14000100 1316 | 07ETV0567R - TVSEC. No. 542 - ARROYO PALENQUE - SALTO DE AGUA | 238,247.37 |
| 1233 14000100 1317 | 07ETV0292T - TVSEC. No. 452 - EL PORTAL - FRONTERA COMALAPA | 825,879.97 |
| 1233 14000100 1318 | 07ETV0633Z - TVSEC. No. 652 - LAS PILAS - CHICOASEN | 567,536.07 |
| 1233 14000100 1319 | 07ETV0643G - TVSEC. No. 645 - LLANO GRANDE - FRONTERA COMALAPA | 284,159.43 |
| 1233 14000100 1320 | 07ETV0660X - TVSEC. No. 635 - EJ. SALVACION - VILLA COMALTITLAN | 88,702.45 |
| 1233 14000100 1321 | 07ETV0603F - TVSEC. No. 578 - LOS CACAOS - ACACOYAGUA | 576,981.92 |
| 1233 14000100 1322 | 07ETV0681J - TVSEC. No. 167 - CUAULJA - OCOSINGO | 438,030.40 |
| 1233 14000100 1323 | 07EPR0250M - PRIM. BENITO JUAREZ - SN. JOSE LAS PALMAS - LAS MARGARITAS | 484,093.06 |
| 1233 14000100 1324 | 07EPR0016Q - PRIM. LUIS ESPINOSA - ALVARO OBREGON - EL BOSQUE | 206,166.49 |
| 1233 14000100 1325 | 07EES0111N - SEC. TIBURCIO FERNANDEZ RUIZ - V HIDALGO - VILLAFLORES | 821,679.36 |
| 1233 14000100 1326 | 07EPR0368T - PRIM. ROSARIO CASTELLANOS - MONTECRISTO - TAPACHULA | 35,706.69 |
| 1233 14000100 1327 | 07ETV0401J - TVSEC. No. 394 - PARAJE EL COPAL - BOCHIL | 508,661.64 |
| 1233 14000100 1328 | 07EPR0527R - PRIM. VICTOR M. ARANDA - COMITAN - COMITAN | 29,486.00 |
| 1233 14000100 1329 | 07ETV0035D - TVSEC. No. 051 - CHAPULTENANGO - CHAPULTENANGO | 473,857.33 |
| 1233 14000100 1330 | 07EBHC0010M - PREP. GUADALUPE BORJA - CHIAPA DE CORZO - CHIAPA DE CORZO | 599,723.85 |

EDUCACIÓN ESTATAL
SISTEMA CONTABLE 2019
RELACIÓN DE BIENES INMUEBLES QUE COMPONEN SU PATRIMONIO

Página 4 de 51

Cuenta Pública al 31 de diciembre de 2019

Hora: 04:15:25p. m.

Fecha: 18/02/2020

| Código | Descripción del Bien | Valor en Libros |
|--------------------|---|-----------------|
| 1233 14000100 1331 | 07ETV0530D - TVSEC. No. 505 - NUEVA PALESTINA - CHIAPA DE CORZO | 412,264.39 |
| 1233 14000100 1332 | 07ETV0145J - TVSEC. No. 313 - SN ANDRES PUERTO RICO - HUIXTLA | 103,363.17 |
| 1233 14000100 1333 | 07ECC0419D - JN. VICENTE SUAREZ - SN FRANCISCO FRONTERA - HUITIUPAN | 117,105.53 |
| 1233 14000100 1334 | 07ETV0479X - TVSEC. No. 271 - HUITIUPAN - HUITIUPAN | 559,852.78 |
| 1233 14000100 1335 | 07EPB0051X - PRIM. REPUBLICA DE VENEZUELA - AGUA DULCE - JITOTOL. | 148,232.62 |
| 1233 14000100 1336 | 07ETV06991 - TVSEC. No. 674 - FRANCISCO SARABIA - LA INDEPENDENCIA | 722,223.04 |
| 1233 14000100 1337 | 07ETV0755K - TVSEC. No. 730 - UNION JUAREZ - LA TRINITARIA | 534,684.43 |
| 1233 14000100 1338 | 07ETV0746C - TVSEC. No. 709 - EL SIBAL - OCOSINGO | 674,302.81 |
| 1233 14000100 1339 | 07EPR0165X - PRIM. FRANCISCO VILLA - LA CANDELARIA - OSTUACAN | 126,516.47 |
| 1233 14000100 1340 | 07EPR0145K - PRIM. MIGUEL HIDALGO - CRISTOBAL COLON - SABANILLA | 1,079,307.22 |
| 1233 14000100 1341 | 07ETV0761V - TVSEC. No. 720 - SANTA LUCIA 2a. SECC - SALTO DE AGUA | 530,891.77 |
| 1233 14000100 1342 | 07ETV0667Q - TVSEC. No. 647 - LA CEIBA - SIMOJOVEL | 606,385.07 |
| 1233 14000100 1343 | 07ETV07510 - TVSEC. No. 721 - SN ANTONIO ZARAGOZA - SOYALO | 166,479.45 |
| 1233 14000100 1344 | 07ETV0155Q - TVSEC. No. 383 - HIDALGO JOSHIL - TUMBALA | 456,494.97 |
| 1233 14000100 1345 | 07EBH0042E - PREP. DEL ESTADO - MAZATAN - MAZATAN | 239,923.79 |
| 1233 14000100 1346 | 07EPR0039Z - PRIM. SAMUEL LEON BRINDIS - ESCUINTLA - ESCUINTLA | 158,146.64 |
| 1233 14000100 1347 | 07EPB0592Q - PRIM. REVOLUCION MEXICANA - 20 DE - OCOSINGO | 56,433.60 |
| 1233 14000100 1348 | 07EPR0138A - PRIM. MARIANO GLASS MARTINEZ - GUANAJUATO - PIJJIAPAN | 348,877.27 |
| 1233 14000100 1349 | 07EBH0013J - PREP. DEL ESTADO - TONALA - TONALA | 1,012,145.59 |
| 1233 14000100 1350 | 07ETV0387G - TVSEC. No. 403 - PUEBLO JUAREZ - JUAREZ | 714,923.24 |
| 1233 14000100 1351 | 07ETV0531C - TVSEC. No. 506 - PEDREGAL SN ANGEL - CHIAPA DE CORZO | 691,203.89 |
| 1233 14000100 1352 | 07ETV0362Y - TVSEC. No. 121 - LAS GRANJAS - TUXTLA GUTIERREZ | 420,231.51 |
| 1233 14000100 1353 | 07EJN0689M - JN. ANGEL ALBINO CORZO - COL. EL REFUGIO - CHIAPA DE CORZO | 549,044.00 |
| 1233 14000100 1354 | 07ECC0540F - JN. BELISARIO DOMINGUEZ - 20 DE - OCOSINGO | 212,080.44 |
| 1233 14000100 1355 | 07ETV0748A - TVSEC. No. 691 - ABSALON CASTELLANOS - ACAPETAHUA | 161,348.80 |
| 1233 14000100 1356 | 07ETV0314O - TVSEC. No. 374 - AQUILES SERDAN - HUIXTLA | 178,377.80 |
| 1233 14000100 1357 | 07ETV0254Q - TVSEC. No. 143 - FRANCISCO SARABIA - MAPASTEPEC | 165,068.63 |
| 1233 14000100 1358 | 07ETV0742G - TVSEC. No. 699 - NUEVO LLANO GRANDE - ESCUINTLA | 93,300.15 |
| 1233 14000100 1359 | 07ETV0753M - TVSEC. No. 696 - CHABAN - CHILON | 323,899.59 |
| 1233 14000100 1360 | 07ETV0760W - TVSEC. No. 719 - BELISARIO DOMINGUEZ - SALTO DE AGUA | 447,410.19 |
| 1233 14000100 1361 | 07EJN0317W - JN. MARGARITA MAZA DE JUAREZ - JALAPA - ESCUINTLA | 142,135.89 |
| 1233 14000100 1362 | 07EPR0553P - PRIM. JUAN ESCUTIA - ESCUINTLA - ESCUINTLA | 88,702.45 |
| 1233 14000100 1363 | 07ETV0024Y - TVSEC. No. 114 - EJ PEDERNAL - SAN CRISTOBAL | 93,300.15 |
| 1233 14000100 1364 | 07EIHV028A - TVBACHILLERATO NO. 028 - FCO I MADERO - MOTOZINTLA | 174,533.34 |
| 1233 14000100 1365 | 07ETV0565T - TVSEC. No. 540 - LA PIMIENTA - SIMOJOVEL | 155,515.72 |
| 1233 14000100 1366 | 07ETH0001U - TVBACHILLERATO No. 001 - OCOTEPEC - OCOTEPEC | 237,973.61 |
| 1233 14000100 1367 | 07ECB0005Q - TVBACHILLERATO No. 005 - BAJACU - LAS MARGARITAS | 158,466.56 |
| 1233 14000100 1368 | 07EJN0327C - JN. ISMAEL MENDOZA SANCHEZ - PALENQUE - PALENQUE | 102,076.46 |
| 1233 14000100 1369 | 07EPB0084M - PRIM. CUITLAHUAC - EL VERGEL - SABANILLA | 117,458.64 |
| 1233 14000100 1370 | 07ETH0013Z - TVBACHILLERATO No. 13 - HUITIUPAN - HUITIUPAN | 438,278.76 |
| 1233 14000100 1371 | 07ETV0184L - TVSEC. No. 110 - GUADALUPE - FRONTERA COMALAPA | 137,515.10 |

EDUCACIÓN ESTATAL
SISTEMA CONTABLE 2019
RELACIÓN DE BIENES INMUEBLES QUE COMPONEN SU PATRIMONIO

Página 5 de 51

Cuenta Pública al 31 de diciembre de 2019

Hora: 04:15:25p. m.

Fecha: 18/02/2020

| Código | Descripción del Bien | Valor en Libros |
|--------------------|---|-----------------|
| 1233 14000100 1372 | 07EJN9014K - PRIM. LUIS DONALDO COLOSIO - NVO. VER - BENEMERITO DE LAS AMERICAS | 112,867.20 |
| 1233 14000100 1373 | 07EPB0406E - PRIM. NICOLAS BRAVO - NARANJAL - EL BOSQUE | 89,788.05 |
| 1233 14000100 1374 | 07ETH0033M - TVBACHILLERATO No. 033 - EL PORVENIR - TECPATAN | 155,896.94 |
| 1233 14000100 1375 | 07EJN0258X - JN. NIÑO ARTILLERO - FRACC. 1° DE MAYO - COMITAN | 136,125.00 |
| 1233 14000100 1376 | 07EPB0361Z - PRIM. JUAN R. ALARCON - MONTE CRISTO - BERRIOZABAL | 247,856.20 |
| 1233 14000100 1377 | 07ETV0532B - TVSEC. No. 507 - VENUSTIANO CARRANZA - CHIAPA DE CORZO | 567,470.94 |
| 1233 14000100 1378 | 07ETV0638V - TVSEC. No. 596 - JETJA - CHILON | 422,569.52 |
| 1233 14000100 1379 | 07EBH0047Z - PREP. BELISARIO DOMINGUEZ - ACACOYAGUA - ACACOYAGUA | 504,210.53 |
| 1233 14000100 1380 | 07EPR0198P - PREP. ABIERTA CEBECH - TUXTLA GUTIERREZ - TUXTLA GUTIERREZ | 1,710,349.44 |
| 1233 14000100 1381 | 07EPR0572D - PRIM. RODULFO FIGUEROA - RAUDALES MALPASO - TECPATAN | 12,500.00 |
| 1233 14000100 1382 | 07ETV0652O - TVSEC. No. 592 - ALFREDO BONFIL - OCOZOCOAUTLA | 520,213.98 |
| 1233 14000100 1383 | 07EES0109Z - SEC. EMILIANO ZAPATA - LAJA TENDIDA - VENUSTIANO CARRANZA | 1,145,389.26 |
| 1233 14000100 1384 | 07ETV0711N - TVSEC. No. 686 - PORVENIR AGRARISTA - LA TRINITARIA | 609,218.58 |
| 1233 14000100 1385 | 07ETV0624P - TVSEC. No. 603 - LA TUZA - CATAZAJA | 301,186.91 |
| 1233 14000100 1386 | 07EPR0223Y - PRIM. NARCISO MENDOZA - NACHIG - ZINACANTAN | 166,895.22 |
| 1233 14000100 1387 | 07ETV0469Q - TVSEC. No. 252 - EL PALMAR - CHIAPAS DE CORZO | 521,544.69 |
| 1233 14000100 1388 | 07ETV0152T - TVSEC. No. 259 - TUMBALA - TUMBALA | 864,656.05 |
| 1233 14000100 1389 | 07ETV0319I - TVSEC. No. 418 - TONALA - TONALA | 239,711.57 |
| 1233 14000100 1390 | 07EPR018S - PRIM. BENITO JUAREZ - NUEVA ESPERANZA - TILA | 517,084.84 |
| 1233 14000100 1391 | 07EPR0305H - PRIM. ROSARIO CASTELLANOS - UNILJA - TILA | 404,599.15 |
| 1233 14000100 1392 | 07EPR0179A - PRIM. JOSE ANICETO VAZQUEZ - TECPATAN - TECPATAN | 186,473.28 |
| 1233 14000100 1393 | 07ETV0305Q - TVSEC. No. 261 - COL. CUCTIEPA TUMBALA - TUMBALA | 582,479.40 |
| 1233 14000100 1394 | 07ETV0078G - TVSEC. No. 241 - TOTOLAPA - TOTOLAPA | 415,618.42 |
| 1233 14000100 1395 | 07ETV0373D - TVSEC. No. 175 - IGNACIO ZARAGOZA - OCOZOCOAUTLA | 650,235.29 |
| 1233 14000100 1396 | 07ETV0530V - TVSEC. No. 514 - LA FLORIDA - CINTALAPA | 393,833.17 |
| 1233 14000100 1397 | 07ETV0547D - TVSEC. No. 522 - ALVARO OBREGON - LA TRINITARIA | 450,016.94 |
| 1233 14000100 1398 | 07ETV0573B - TVSEC. No. 460 - PLACIDO FLORES - OCOSINGO | 897,311.01 |
| 1233 14000100 1399 | 07ETV0625R - TVSEC. No. 608 - LOS PLATANOS - EL BOSQUE | 552,894.48 |
| 1233 14000100 1400 | 07ETV0003L - TVSEC. No. 003 - JULIAN GRAJALES - CHIAPA DE CORZO | 589,444.78 |
| 1233 14000100 1401 | 07EPB0538W - PRIM. MIGUEL ALVAREZ DEL TORO - NVO. SN ISIDRO - ACALA | 245,384.85 |
| 1233 14000100 1402 | 07EPR0213R - PRIM. JOAQUIN MIGUEL GUTIERREZ - UNION JUAREZ - UNION JUAREZ | 132,827.04 |
| 1233 14000100 1403 | 07ETV0585G - TVSEC. No. 560 - EJIDO EL CARMEN - CHILON | 813,678.82 |
| 1233 14000100 1404 | 07ETV0082O - TVSEC. No. 282 - VALLEMORELOS - VILLACORZO | 354,521.92 |
| 1233 14000100 1405 | 07ETV0344I - TVSEC. No. 355 - ANGEL DIAZ - SILTEPEC | 132,808.34 |
| 1233 14000100 1406 | 07ETV0586F - TVSEC. No. 561 - TZAJALA - CHILON | 237,986.89 |
| 1233 14000100 1407 | 07EPR0076E - PRIM. BENITO JUAREZ - PABLO L SIDAR - CHICOMUSELO | 1,379,313.53 |
| 1233 14000100 1408 | 07ETV0378Y - TVSEC. No. 377 - BRR RINCONADA - BELLAVISTA | 743,951.05 |

EDUCACIÓN ESTATAL
SISTEMA CONTABLE 2019
RELACIÓN DE BIENES INMUEBLES QUE COMPONEN SU PATRIMONIO

Página 6 de 51

Cuenta Pública al 31 de diciembre de 2019

Hora: 04:15:25p. m.

Fecha: 18/02/2020

| Código | Descripción del Bien | Valor en Libros |
|--------------------|---|-----------------|
| 1233 14000100 1409 | 07ETV0459J - TVSEC. No. 324 - SN CRISTOBAL DE LAS CASAS - SN CRISTOBAL DE LAS CASAS | 199,100.31 |
| 1233 14000100 1410 | 07ETV0033Z - TVSEC. No. 190 - PANTEPEC - PANTEPEC | 500,655.99 |
| 1233 14000100 1411 | 07ETV0595N - TVSEC. No. 548 - NUEVO CANAN - OCOSINGO | 810,807.18 |
| 1233 14000100 1412 | 07ETV0197P - TVSEC. No. 157 - EJ. TOLIMAN - MOTOZINTLA | 176,541.01 |
| 1233 14000100 1413 | 07EJN0077N - JN. BERTHA VON GLUMER - COMITAN - COMITAN | 357,018.91 |
| 1233 14000100 1414 | 07ETV0560Y - TVSEC. No. 535 - SN MIGUEL - FRANCISCO LEON | 539,746.07 |
| 1233 14000100 1415 | 07EPR0079B - PRIM. CESAR A LARA - AGUA ZARCA - FRONTERA COMALAPA | 496,389.72 |
| 1233 14000100 1416 | 07ETV0426S - TVSEC. No. 424 - COSTA RICA - FRONTERA COMALAPA | 372,732.09 |
| 1233 14000100 1417 | 07ETV0049Q - TVSEC. No. 131 - AZTLAN - IXTAPA | 217,530.25 |
| 1233 14000100 1418 | 07EJN0263I - JN. LA CORREGIDORA - BERRIOZABAL - BERRIOZABAL | 168,966.70 |
| 1233 14000100 1419 | 07EJN0166G - JN. JUANA DE ASBAJE - LA URBANA - CINTALAPA | 59,322.81 |
| 1233 14000100 1420 | 07ETV068IJ - TVSEC. No. 656 - LLANO GRANDE - SILTEPEC | 581,932.58 |
| 1233 14000100 1421 | 07ETV0111T - TVSEC. No. 174 - CHOCOLJAITO - PALENQUE | 152,519.36 |
| 1233 14000100 1422 | 07EPW0763T - TVSEC. No. 747 - EL NIZ - OXHUC | 595,111.82 |
| 1233 14000100 1423 | 07ECC0137W - JN. 05 DE MAYO - IGNACIO ZARAGOZA - LAS MARGARITAS | 20,745.50 |
| 1233 14000100 1424 | 07ETV0744E - TVSEC. No. 711 - LACANJA TZELTAL - OCOSINGO | 246,698.32 |
| 1233 14000100 1425 | 07ETV0771B - TVSEC. No. 751 - TOMAS MONSER - OCOSINGO | 167,838.44 |
| 1233 14000100 1426 | 07ETV0442J - TVSEC. No. 445 - SN MARTIN CHAMIZAL - PALENQUE | 494,048.82 |
| 1233 14000100 1427 | 07ETV0595N - TVSEC. No. 570 - PABLO GALEANA - SILTEPEC | 477,295.50 |
| 1233 14000100 1428 | 07ETV0561X - TVSEC. No. 536 - JOSE MA. MORELOS - HUITIUPAN | 719,920.55 |
| 1233 14000100 1429 | 07ETV0621V - TVSEC. No. 640 - ESCOBILLAL - AMATENANGO DE LA FRONTERA | 616,722.29 |
| 1233 14000100 1430 | 07ETV0707A - TVSEC. No. 682 - SN PEDRO SARABIA - SALTO DE AGUA | 393,704.52 |
| 1233 14000100 1431 | 07ETV0013S - TVSEC. No. 013 - CHIAPILLA - CHIAPILLA | 174,596.95 |
| 1233 14000100 1432 | 07ETV0244J - TVSEC. No. 112 - EJ. IGNACIO ZARAGOZA - FRONTERA HIDALGO | 200,031.96 |
| 1233 14000100 1433 | 07ETV0053T - TVSEC. No. 140 - TRIUNFO 1A SECC. - ESTACION JUAREZ | 616,321.60 |
| 1233 14000100 1434 | 07ETV0031H - TVSEC. No. 076 - LA TIGRILLA - LA CONCORDIA | 327,994.78 |
| 1233 14000100 1435 | 07EPR0452R - PRIM. ALVARO RAQUEL MENDOZA - OJO DE AGUA - OCOZOCOAUTLA | 381,591.23 |
| 1233 14000100 1436 | 07EPR0171I - PRIM. ADOLFO DE LA HUERTA - EJ. NVO. MEXICO - SABANILLA | 348,555.07 |
| 1233 14000100 1437 | 07ETV0574A - TVSEC. No. 549 - EJ. CINTALAPA - OCOSINGO | 937,227.42 |
| 1233 14000100 1438 | 07ETV0749Z - TVSEC. No. 703 - LA ALIANZA - MAPASTEPEC | 53,665.53 |
| 1233 14000100 1439 | 07EJN0399W - JN. ROSARIO CASTELLANOS - COL. ENCANTO - LAS MARGARITAS | 94,925.85 |
| 1233 14000100 1440 | 07ETV0784F - TVSEC. No. 763 - MIGUEL HIDALGO CHIAPA DE CORZO | 416,261.39 |
| 1233 14000100 1441 | 07ETV0283L - TVSEC. No. 270 - MEDIO MONTE 2A SECC. - TUXTLA CHICO | 284,937.30 |
| 1233 14000100 1442 | 07ETB0169T - TVSEC. No. 053 - EL PROGRESO - BELLAVISTA | 128,377.50 |
| 1233 14000100 1443 | 07ETV0677X - TVSEC. No. 617 - JOSE MA. MORELOS - TUMBALA | 681,570.85 |
| 1233 14000100 1444 | 07EPR0124Y - PRIM. CHAPLTEPEC - VERACRUZ - MARGARITAS | 405,245.97 |
| 1233 14000100 1445 | 07EPR0614M - PRIM. JUAN SABINES GTZ. - LA TINTA - OCOSINGO | 305,867.10 |
| 1233 14000100 1446 | 07ETV0703E - TVSEC. No. 678 - PLAN DE AYALA - MARGARITAS | 196,084.11 |

EDUCACIÓN ESTATAL
SISTEMA CONTABLE 2019
RELACIÓN DE BIENES INMUEBLES QUE COMPONEN SU PATRIMONIO

Página 7 de 51

Cuenta Pública al 31 de diciembre de 2019

Hora: 04:15:25p. m.

Fecha: 18/02/2020

| Código | Descripción del Bien | Valor en Libros |
|--------------------|---|-----------------|
| 1233 14000100 1447 | 07ETV0232E - TVSEC. No. 036 - ULAPA - ULAPA ACAPETAHUA | 52,257.68 |
| 1233 14000100 1448 | 07ETV0716I - TVSEC. No. 722 - BENITO JUAREZ - SUCHIATE | 264,780.21 |
| 1233 14000100 1449 | 07ETV0634Z - TVSEC. No. 639 - UNION BUENA VISTA - CHICOMUSELO | 480,189.55 |
| 1233 14000100 1450 | 07ETV0524T - TVSEC. No. 499 - SILVANO GATICA - TUXTLA CHICO | 619,029.87 |
| 1233 14000100 1451 | 07ETV0179Z - TVSEC. No. 105 - SN CARALAMPIO - FRONTERA COMALAPA | 523,889.02 |
| 1233 14000100 1452 | 07ETV0735X - TVSEC. No. 695 - AGUSTIN DE ITURBIDE - COPAINALA | 548,180.23 |
| 1233 14000100 1453 | 07ETV0467S - TVSEC. No. 451 - JUAN SABINES GUTIERREZ - CINTALAPA | 458,292.17 |
| 1233 14000100 1454 | 07ETV0058O - TVSEC. No. 173 - VICENTE GUERRERO - OCOZOCOAUTLA | 127,539.15 |
| 1233 14000100 1455 | 07ETV0057P - TVSEC. No. 172 - OCUILAPA DE JUAREZ - OCOZOCOAUTLA | 136,471.29 |
| 1233 14000100 1456 | 07ETV0386H - TVSEC. No. 152 - SN FERNANDO - SN FERNANDO | 1,255,771.65 |
| 1233 14000100 1457 | 07EPR0302K - PRIM. 22 DE SEPTIEMBRE - RANCHERIA LAS MARIAS - TONALA | 163,414.82 |
| 1233 14000100 1458 | 07EPR0384K - PRIM. ISABEL CASTILLEJOS - DOMINGO CHANONA - VILLAFLORES | 234,054.80 |
| 1233 14000100 1459 | 07ETV0780J - TVSEC. No. 764 - SN ISIDRO - PANTEPEC | 469,602.14 |
| 1233 14000100 1460 | 07EJN05297 - JN. BELISARIO DGUEZ. - PUJILTIC COL. OBRERA -- VENUSTIANO CARRANZA | 140,325.10 |
| 1233 14000100 1461 | 07ETV0248F - TVSEC. No. 117 - JOAQUIN MIGUEL GTZ. - TUXTLA GUTIERREZ | 163,493.24 |
| 1233 14000100 1462 | 07EPR0586G - B SANTIAGO - SOLISTAHUACAN | 272,648.73 |
| 1233 14000100 1463 | 07ETV0506D - TVSEC. No. 474 - RIO GUERRO - AMATENANGO DE LA FRONTERA | 576,334.32 |
| 1233 14000100 1464 | 07ETV0196O - TVSEC. No. 385 - LLANO GRANDE - GRANDEZA | 717,707.77 |
| 1233 14000100 1465 | 07ETV0070J - TVSEC. No. 216 - SN LUCAS - SN LUCAS | 157,569.23 |
| 1233 14000100 1466 | 07EPB0736W - PRIM. MIGUEL HIDALGO - GUADALUPE CAPTETAJ - SITALA | 134,124.04 |
| 1233 14000100 1467 | 07ETV0359K - TVSEC. No. 123 - LA SALLE - TUXTLA GUTIERREZ | 211,401.86 |
| 1233 14000100 1468 | 07ETV0696I - TVSEC. No. 671 - EL OCOTAL - HUITIUPAN | 157,209.46 |
| 1233 14000100 1469 | 07ETV0819E - TVSEC. No. 742 - VICENTE GUERRERO - FRANCISCO LEON | 475,711.82 |
| 1233 14000100 1470 | 07ETV0645E - TVSEC. No. 612 - CUYAMIAPA - HUEHUETAN | 149,990.16 |
| 1233 14000100 1471 | 07ETV0542I - TVSEC. No. 517 - JOAQUIN MIGUEL GUTIERREZ - ALTAMIRANO | 422,629.57 |
| 1233 14000100 1472 | 07EPR0055S - PRIM. NIÑOS HEROES - BRR CUERNAVACA - FRA. COMALAPA | 252,796.93 |
| 1233 14000100 1473 | 07ETV0176C - TVSEC. No. 073 - RANCHERIA LOS RIEGOS - COMITAN | 108,163.08 |
| 1233 14000100 1474 | 07ETV0697K - TVSEC. No. 672 - ZACATONAL DE JUAREZ - HUITIUPAN | 826,994.81 |
| 1233 14000100 1475 | 07ETV0624S - TVSEC. No. 607 - LUIS ESPINOSA - BOCHIL | 810,716.51 |
| 1233 14000100 1476 | 07EJN0189R - JN. IGNACIO ZARAGOZA - IGNACIO ZARAGOZA - VILLAFLORES | 119,625.35 |
| 1233 14000100 1477 | 07EPR0164Z - PRIM. BENITO JUAREZ - TAPACHULA - TAPACHULA | 181,208.10 |
| 1233 14000100 1478 | 07ETV0678W - TVSEC. No. 613 - SN CRISTOBAL - TUZANTAN | 346,458.36 |
| 1233 14000100 1479 | 07EES0085F - SEC. IZAPA - IZAPA 2A SECC. - TUXTLA CHICO | 367,554.20 |
| 1233 14000100 1480 | 07ETV0803D - TVSEC. No. 783 - LA CASCADA - SILTEPEC | 112,552.51 |
| 1233 14000100 1481 | 07ETV06566R - TVSEC. No. 625 - EL LETRERO - SILTEPEC | 734,792.92 |
| 1233 14000100 1482 | 07ETB0581K - TVSEC. No. 556 - SHOCTIC - TILA | 526,975.52 |
| 1233 14000100 1483 | 07ETV0730B - TVSEC. No. 708 - MIGUEL ALEMAN - MOTOZINTLA | 672,381.10 |

EDUCACIÓN ESTATAL
SISTEMA CONTABLE 2019
RELACIÓN DE BIENES INMUEBLES QUE COMPONEN SU PATRIMONIO

Página 8 de 51

Cuenta Pública al 31 de diciembre de 2019

Hora: 04:15:25p. m.

Fecha: 18/02/2020

| Código | Descripción del Bien | Valor en Libros |
|--------------------|---|-----------------|
| 1233 14000100 1484 | 07ETV0164Y - TVSEC. No. 042 - GPE. VICTORIA - AMANTENANGO DE LA FRONTERA | 668,087.79 |
| 1233 14000100 1485 | 07ETV0162Z - TVSEC. No. 040 - AMANTENANGO DE LA FRONTERA - AMANTENANGO DE LA FRONTERA | 632,149.91 |
| 1233 14000100 1486 | 07ETV0183M - TVSEC. No. 109 - VERAPAZ - FRONTERA COMALAPA | 157,048.55 |
| 1233 14000100 1487 | 07ETV0772A - TVSEC. No. 752 - SN ANTONIO BAWITZ - LAS MARGARITAS | 351,912.98 |
| 1233 14000100 1488 | 07EPR0142N - PRIM. 05 DE MAYO - EJ. LA CONSTITUCION - LAS MARGARITAS | 636,719.78 |
| 1233 14000100 1489 | 07ETV0325U - TVSEC. No. 335 - BENITO JUAREZ - LA LIBERTAD | 134,950.87 |
| 1233 14000100 1490 | 07ETV0800G - TVSEC. No. 780 - UBILIO GARCIA - OCOSINGO | 266,906.93 |
| 1233 14000100 1491 | 07EPR0330G - PRIM. CLUB DE LEONES - YAJALON - YAJALON | 435,707.50 |
| 1233 14000100 1492 | 07ETV0028U - TVSEC. No. 068 - POMPOSO CASTELLANOS - CINTALAPA | 285,180.49 |
| 1233 14000100 1493 | 07ETV0148G - TVSEC. No. 230 - TILA - TILA | 282,858.32 |
| 1233 14000100 1494 | 07EJN0538G - N RAFAEL DE PAZ - SANTA CRUZ - JIQUIPILAS | 156,455.10 |
| 1233 14000100 1495 | 07ETV0806A - TVSEC. No. 787 - RAFAEL CAL Y MAYOR - CINTALAPA | 221,887.50 |
| 1233 14000100 1496 | 07EPR0442K - PRIM. PLAN DE AYALA - PLAN DE AYALA - TUXTLA GUTIERREZ | 240,023.45 |
| 1233 14000100 1497 | 07ETV0533A - TVSEC. No. 508 - EMILIANO ZAPATA - TECPATAN | 619,432.88 |
| 1233 14000100 1498 | 07EPR0309O - PRIM. JESUS AGRIPINO G. - ALFREDO V. BONFIL - OCOZOCOAUTLA | 379,801.68 |
| 1233 14000100 1499 | 07ETV0765R - TVSEC. No. 739 - CNC - OCOZOCOAUTLA | 309,359.53 |
| 1233 14000100 1500 | 07EPR0173G - PRIM. TIPO HIDALGO - TAPACHULA - TAPACHULA | 507,627.03 |
| 1233 14000100 1501 | 07EPR0112T - PRIM. MIGUEL ALEMAN - ESTACION JUAREZ - ESTACION JUAREZ JUAREZ | 280,000.00 |
| 1233 14000100 1502 | 07EPB0157O - PRIM. EMILIANO ZAPATA - PLAN DE AYALA - OCOTEPEC | 112,476.58 |
| 1233 14000100 1503 | 07EPR0398N - PRIM. JUSTO SIERRA - ROBERTO BARRIOS - BENEMERITO DE LAS AMERICAS | 329,114.72 |
| 1233 14000100 1504 | 07EPR0554O - PRIM. LEONA VICARIO - EL RELICARIO - HUIXTLA | 348,493.48 |
| 1233 14000100 1505 | 07EPR0432D - PRIM. IGNACIO MANUEL ALTAMIRANO - JIQUIPILAS - JIQUIPILAS | 113,921.66 |
| 1233 14000100 1506 | 07EPR0212S - PRIM. 05 DE MAYO - 2A SECC. MEDIO MONTE - TUXTLA CHICO | 286,878.53 |
| 1233 14000100 1507 | 07EES0011O - SEC. BELISARIO DOMINGUEZ - FRONTERA COMALAPA - FRONTERA COMALAPA | 1,441,038.21 |
| 1233 14000100 1508 | 07EES0047C - SEC. EDGAR ROBLERO SANTIAGO - UNION JUAREZ - UNION JUAREZ | 1,140,337.17 |
| 1233 14000100 1509 | 07ES0104D - SEC. 15 DE SEPTIEMBRE - SILTEPEC - SILTEPEC | 166,175.44 |
| 1233 14000100 1510 | 07EES0075Z - SEC. JOSE VASCOLCELOS - PAREDON - TONALA | 587,428.53 |
| 1233 14000100 1511 | 07ETV0226U - TVSEC. No. 023 - HIDALGO - TAPACHULA | 141,352.64 |
| 1233 14000100 1512 | 07ETV0125W - TVSEC. No. 180 - CORRALITO - OXCHUC | 363,330.37 |
| 1233 14000100 1513 | 07ETV0071I - TVSEC. No. 220 - FCO. SARABIA - SOYALO | 692,955.53 |
| 1233 14000100 1514 | 07ETV0279Z - TVSEC. No. 266 - MANUEL LAZOS - TUXTLA CHICO | 135,148.03 |
| 1233 14000100 1515 | 07ETV0293S - TVSEC. No. 298 - CENTRO CHICH ARROYO SECO - CHILON | 582,825.18 |
| 1233 14000100 1516 | 07ETV0113R - TVSEC. No. 419 - PUNTA FLOR - ARRIAGA | 594,200.76 |
| 1233 14000100 1517 | 07ETV0480M - TVSEC. No. 455 D254 - RIBERA PAQUECH - VILLA DE ACALA | 337,984.25 |
| 1233 14000100 1518 | 07ETV0522V - TVSEC. No. 497 - BENITO JUAREZ - JIQUIPILAS | 220,314.10 |
| 1233 14000100 1519 | 07ETV0537X - TVSEC. No. 512 - PONCIANO ARRIAGA - TOTOLAPA | 526,006.91 |

EDUCACIÓN ESTATAL
SISTEMA CONTABLE 2019
RELACIÓN DE BIENES INMUEBLES QUE COMPONEN SU PATRIMONIO

Página 9 de 51

Cuenta Pública al 31 de diciembre de 2019

Hora: 04:15:25p. m.

Fecha: 18/02/2020

| Código | Descripción del Bien | Valor en Libros |
|--------------------|--|-----------------|
| 1233 14000100 1520 | 07ETV0579N - TVSEC. No. 554 - JOL POKITIAL - TILA | 335,703.59 |
| 1233 14000100 1521 | 07ETV0656K - TVSEC. No. 593 - PLUTARCO ELIAS CALLES - PICHUCALCO | 134,923.39 |
| 1233 14000100 1522 | 07ETV0662V - TVSEC. No. 629 - IXTAPILLA - LAS ROSAS | 131,289.16 |
| 1233 14000100 1523 | 07ETV0642H - TVSEC. No. 646 - TRES MARAVILLAS - FRA. COMALAPA | 556,567.03 |
| 1233 14000100 1524 | 07ETV0641I - TVSEC. No. 653 - SN JOSE MASPAC - FRANCISCO LEON | 514,228.68 |
| 1233 14000100 1525 | 07ETV0736W - TVSEC. No. 725 - MIGUEL HIDALGO - TECPATAN | 742,492.82 |
| 1233 14000100 1526 | 07ETV0718G - TVSEC. No. 734 - LAS MARAVILLAS - BERRIOZABAL | 481,306.82 |
| 1233 14000100 1527 | 07EET0001X - ESC. DE ENFERMERIA - TAPACHULA - TAPACHULA | 1,350,915.60 |
| 1233 14000100 1528 | 07ETV0794M - TVSEC. No. 774 - EL BEBEDERO - SABANILLA | 307,870.20 |
| 1233 14000100 1529 | 07ETV0793N - TVSEC. No. 773 - CAMPANARIO - TILA | 319,509.10 |
| 1233 14000100 1530 | 07ETV0328R - TVSEC. No. 443 - VICENTE GUERRERO - SALTO DE AGUA | 118,489.97 |
| 1233 14000100 1531 | 07EES0161V - SEC. MOCTEZUMA PEDRERO - PUJILTIC - VENUSTIANO CARRANZA | 1,676,104.89 |
| 1233 14000100 1532 | 07EES0055L - SEC. JOSE MARIA MORELOS Y PAVON - SAN CRISTOBAL DE LAS CASAS - SAN CRISTOBAL DE LAS CASAS | 441,424.97 |
| 1233 14000100 1533 | 07ECC0190R - JN. CONCAFE JOSE MA. LUIS MORA - RIVERA DEL CARMEN - PENTEPEC | 62,131.66 |
| 1233 14000100 1534 | 07EPR0113S - PRIM. ANGEL ALBINO CORZO - EL PROGRESO - LAS MARGARITAS | 222,357.99 |
| 1233 14000100 1535 | 07ETV0143L - TVSEC. No. 214 - SAN CRISTOBAL DE LAS CASAS - SAN CRISTOBAL DE LAS CASAS | 93,300.15 |
| 1233 14000100 1536 | 07ECC0014M - JN. CRISTOBAL COLON - ZACATONAL - AMATENANGO DE LA FRONTERA | 60,344.27 |
| 1233 14000100 1537 | 07ETV0543H - TVSEC. No. 518 - BETANIA - TEOPISCA | 12,638.50 |
| 1233 14000100 1538 | 07EJN0141Y - JN. FRAY BARTALOME DE LAS CASAS - NAVENCHAUC - ZINACANTAN | 61,779.80 |
| 1233 14000100 1539 | 07EPR0162A - PRIM. VICENTE GUERRERO - EL BOSQUE - EL BOSQUE | 53,301.67 |
| 1233 14000100 1540 | 07ETV0688C - TVSEC. No. 663 - EL SANTUARIO - SOCOLTENANGO | 347,516.41 |
| 1233 14000100 1541 | 07EPR0531D - PRIM. ROSARIO CASTELLANOS - B YALLOP - LAS MARGARITAS | 267,821.06 |
| 1233 14000100 1542 | 07ETV0498L - TVSEC. No. 482 - NVA. PALESTINA - OCOSINGO | 562,818.02 |
| 1233 14000100 1543 | 07EPR0184M - PRIM. BENITO JUAREZ - EL LIMAR - TILA | 35,587.33 |
| 1233 14000100 1544 | 07EPB0159M - PRIM. FRANCISCO MONTES DE OCA - RIBERA LOMAS ALEGRES - OCOTEPEC | 217,932.53 |
| 1233 14000100 1545 | 07EPR0282N - PRIM. BENITO JUAREZ - BARRIO LA SOLEDAD - SILTEPEC | 713,206.26 |
| 1233 14000100 1546 | 07EPB0272F - PRIM. VELENTIN GOMEZ - EL PORVENIR 2da. SECCION - AMATAN | 126,014.42 |
| 1233 14000100 1547 | 07ETV0709Z - TVSEC. No. 684 - CANTON SANTA ELENA - TAPACHULA | 687,566.20 |
| 1233 14000100 1548 | 07EPR0542J - PRIM. SOR JUANA INES DE LA CRUZ - EL PARAISO - SAN CRISTOBAL DE LAS CASAS | 291,045.28 |
| 1233 14000100 1549 | 07ECC0084H - J.N. COMUN MOCTEZUMA - GUADALUPE PAXILJA - CHILON | 193,720.72 |
| 1233 14000100 1550 | 07EJN90087 - J.N. BELISARIO DOMINGUEZ - EJ. NUEVO PARAISO - OCOSINGO | 139,737.79 |
| 1233 14000100 1551 | 07ETV0794D - TVSEC. No. 679 - EJ. NUEVA SAMARIA - OCOSINGO | 322,400.39 |
| 1233 14000100 1552 | 07ETV0653N - TVSEC. No. 649 - LA CATEDRAL - OSTUACAN | 546,954.29 |
| 1233 14000100 1553 | 07ETV0098P - TVSEC. No. 061 - PUNTA ARENA - CATAZAJA | 671,135.42 |
| 1233 14000100 1554 | 07ETV0200M - TVSEC. No. 160 - FRANCISCO I. MADERO - MOTOZINTLA | 857,186.10 |
| 1233 14000100 1555 | 07ETV0266V - TVSEC. No. 221 - EJ. RAYMUNDO ENRIQUEZ - TAPACHULA | 297,483.02 |

EDUCACIÓN ESTATAL
SISTEMA CONTABLE 2019
RELACIÓN DE BIENES INMUEBLES QUE COMPONEN SU PATRIMONIO

Página 10 de 51

Cuenta Pública al 31 de diciembre de 2019

Hora: 04:15:25p. m.

Fecha: 18/02/2020

| Código | Descripción del Bien | Valor en Libros |
|--------------------|--|-----------------|
| 1233 14000100 1556 | 07ETV0801F - TVSEC. No. 781 - LAS DELICIAS - PALENQUE | 171,052.61 |
| 1233 14000100 1557 | 07EPR0131H - PRIM. NIÑOS HEROES - PALENQUE - PALENQUE | 207,291.58 |
| 1233 14000100 1558 | 07ETV0448D - TVSEC. No. 386 - PUEBLO NUEVO - TONALA | 557,986.22 |
| 1233 14000100 1559 | 07EPR0321Z - PRIM. JOSE MARIA MORELOS - MACAYO 1A. SECCION - REFORMA | 169,182.40 |
| 1233 14000100 1560 | 07ECC0048C - J.N. MARIANO MATAMOROS - CIPRES - COPAINALA | 89,576.45 |
| 1233 14000100 1561 | 07EJN9014K - J.N. SOLID. NVO. VERACRUZ - NUEVO VERACRUZ - BENEMERITO DE LAS AMERICAS | 228,264.18 |
| 1233 14000100 1562 | 07ECB0009M - TVBACHILLERATO No. 009 - NVA. INDEPENDENCIA - ANGEL ALBINO CORZO | 40,044.38 |
| 1233 14000100 1563 | S/CVE - PRIM. CANAFE BENITO JUAREZ - RIVERA DEL CARMEN - PANTEPEC | 26,990.00 |
| 1233 14000100 1564 | 07EPB0273E - PRIM. ANGEL ALBINO CORZO - CRUZ DE LECHO - AMATAN | 25,000.00 |
| 1233 14000100 1565 | 07EPB0344I - PRIM. ANDRES FABREGAS ROCA - EL PARAISO - JITOTOL | 12,500.00 |
| 1233 14000100 1566 | 07ECC0188C - J.N. JOSE MA. PINO SUAREZ - SAN ANTONIO 2A. SECCION - PANTEPEC | 78,769.99 |
| 1233 14000100 1567 | 07EPB0069U - PRIM. GREGORIO TORRES - SAN CARALAMPIO . PANTELHO | 128,573.78 |
| 1233 14000100 1568 | 07ECC0382G - J.N. VICENTE RIVAPALACIOS - EJ. BERRIOZABAL - MOTOZINTLA | 89,576.45 |
| 1233 14000100 1569 | 07ECC0292O - J.N. VICENTE RIVA PALACIOS - JOLJA - TILA | 170,930.40 |
| 1233 14000100 1570 | 07ECC0036Y - J.N. CONSTITUCION DE 1917 - BUENA VISTA MATASANOS - COAPILLA | 78,769.99 |
| 1233 14000100 1571 | 07EPB0612N - PRIM. ANDRES FABREGAS ROCA - UNION JUAREZ - SILTEPEC | 72,568.02 |
| 1233 14000100 1572 | 07ECC0197K - J.N. LAZARO CARDENAS - CUATRO CAMINOS - EL PORVENIR | 12,500.00 |
| 1233 14000100 1573 | 07ECC0356L - J.N. LUIS CABRERA - BARRIO CAPILLA - EL PORVENIR | 375,602.42 |
| 1233 14000100 1574 | 07ETV0313P - TVSEC. No. 319 - JOTOAQUIL - CHILON | 263,436.85 |
| 1233 14000100 1575 | 07ETV0365V - TVSEC. No. 358 - GUADALUPE VICTORIA - VENUSTIANO CARRANZA | 501,872.90 |
| 1233 14000100 1576 | 07ETV0026W - TVSEC. No. 066 - VILLAMORELOS - CINTALAPA | 890,726.29 |
| 1233 14000100 1577 | 07ECC0003G - J.N. JOAQUIN FERNANDEZ DE LIZRDI - CERRO BLANCO - AMATAN | 123,364.12 |
| 1233 14000100 1578 | 07ETV0689B - TVSEC. No. 664 - ALVARO OBREGON - SOLOSUCHIAPA | 436,359.13 |
| 1233 14000100 1579 | 07ETV0439W - TVSEC. No. 442 - EL CLAVO - PALENQUE | 220,560.20 |
| 1233 14000100 1580 | 07EES0067Q - SEC. BELISARIO DOMINGUEZ - TRES PICOS - TONALA | 692,252.68 |
| 1233 14000100 1581 | 07EPB0616J - PRIM. HERMANOS SERDAN - UNION LAS CRUCES - SILTEPEC | 12,500.00 |
| 1233 14000100 1582 | 07EPB0613M - PRIM. 01 DE MAYO - LAGUNA VERDE - SILTEPEC | 37,622.40 |
| 1233 14000100 1583 | 07ECC0217H - JN. ANGEL A. CORZO - 20 DE NOVIEMBRE - SABANILLA | 63,016.87 |
| 1233 14000100 1584 | 07ETV0683H - TVSEC. No. 658 - REFORMA Y PLANADO - AMATAN | 12,500.00 |
| 1233 14000100 1585 | 07EPB0065Y - PRIM. TIERRA Y LIBERTAD - E. ZAPATA - PALENQUE | 128,408.74 |
| 1233 14000100 1586 | 07EES0086E - SEC. SALOMON GONZALEZ BCO. - MAZATAN - MAZATAN | 405,716.89 |
| 1233 14000100 1587 | 07EJN0698U - JN. NUEVA CREACION - NUEVO MILENIO STA. CRUZ - PIJJIAPAN | 408,815.78 |
| 1233 14000100 1588 | 07EPR0192V - PRIM. JOSE MA. MORELOS - MORELOS - LA TRINITARIA | 432,562.31 |
| 1233 14000101 0009 | CECYT N° 001 (SAN FERNANDO) | 168,602.80 |
| 1233 14000101 0010 | TVSEC. N° 539 (MARAVILLA SIMOJOVEL) | 133,755.02 |

EDUCACIÓN ESTATAL
SISTEMA CONTABLE 2019
RELACIÓN DE BIENES INMUEBLES QUE COMPONEN SU PATRIMONIO

Página 11 de 51

Cuenta Pública al 31 de diciembre de 2019

Hora: 04:15:25p. m.

Fecha: 18/02/2020

| Código | Descripción del Bien | Valor en Libros |
|--------------------|---|-----------------|
| 1233 14000101 0011 | CECYT N° 013 (RAUDALES MALPASO TECPATAN) | 405,137.93 |
| 1233 14000101 0012 | CECYT N° 015 (CHICOMUSELO) | 322,955.89 |
| 1233 14000101 0013 | PRIM. CARLOS A VIDAL (PICHUCALCO) | 294,020.65 |
| 1233 14000101 0014 | PRIM. CLEOFAS MARTINEZ VARGAS (PO MADERO TAPACHULA) | 737,894.45 |
| 1233 14000101 0015 | PRIM. RAFAEL PASCACIO GAMBOA (JITOTOL) | 1,085,012.30 |
| 1233 14000101 0016 | TVSEC. N° 487 (NIÑOS HEROES LA CONCORDIA) | 396,853.83 |
| 1233 14000101 0017 | SEC. TEC. N° 103 (LAS GRANJAS TUXTLA GUTIERREZ) | 164,470.83 |
| 1233 14000101 0018 | TVSEC. N° 596 (JETJA CHILON) | 113,094.30 |
| 1233 14000101 0019 | CEBECH BELISARIO DOMINGUEZ (TUXTLA GUTIERREZ) | 96,677.32 |
| 1233 14000101 0020 | PRIM. TOMAS ISASI N° 001 (TAPACHULA) | 162,198.69 |
| 1233 14000101 0021 | TVSEC. N° 291 (BENITO JUAREZ VILLAFLORES) | 521,160.24 |
| 1233 14000101 0022 | SEC. RAMON LOPEZ VELARDE (MAZATAN) | 456,394.43 |
| 1233 14000101 0023 | JN. FERNANDO MONTES DE OCA (EL NIZ OXCHUC) | 159,559.75 |
| 1233 14000101 0024 | INSTITUTO TECNOLOGICO COMITAN (COMITAN) | 148,943.16 |
| 1233 14000101 0025 | TVSEC. N° 751 (PRIMER A TOMAS MUNSER OCOSINGO) | 413,849.69 |
| 1233 14000101 0026 | TVSEC. N° 570 (PABLO GALEANA SILTEPEC) | 56,645.96 |
| 1233 14000101 0027 | SEC. 1 DE MARZO (CHIAPA DE CORZO) | 322,955.89 |
| 1233 14000101 0028 | TVSEC. N° 355 (ANGEL DIAZ SILTEPEC) | 319,953.67 |
| 1233 14000101 0029 | JN. JOSE MARIA MORELOS Y PAVON (SAN PEDRO LAS ROSAS) | 465,606.75 |
| 1233 14000101 0030 | JN. LEONA VICARIO (PASO HONDO FRONTERA COMALAPA) | 281,474.77 |
| 1233 14000101 0031 | JN. JUAN ESCUTIA (NUEVO PINAR DEL RIO INDEPENDENCIA) | 155,302.04 |
| 1233 14000101 0032 | JN. BALUN CANAN (GONZALEZ DE LEON LAS MARGARITAS) | 126,136.73 |
| 1233 14000101 0033 | JN. MARIA ENRIQUETA CAMARILLO (NUEVA ESPERANZA SAN CRISTOBAL DE LAS CASAS) | 296,847.11 |
| 1233 14000101 0034 | JN. DAVID ALFARO SIQUEIROS (CUAUHTEMOC FRONTERA COMALAPA) | 145,527.10 |
| 1233 14000101 0035 | PRIM. JOSE VASCONCELOS (VILLAFLORES) | 414,662.07 |
| 1233 14000101 0036 | PRIM. ANGEL ALBINO CORZO (OJO AGUA AMATENANGO FRONTERA) | 146,662.67 |
| 1233 14000101 0037 | PRIM. MIGUEL HIDALGO (TAMAULIPAS FRONTERA COMALAPA) | 3,129.67 |
| 1233 14000101 0038 | TVSEC. N° 816 (LA YERBABUENA BOCHIL) | 133,456.81 |
| 1233 14000101 0039 | PRIM. JOSE VASCONCELOS (EL CARMEN TAPACHULA) | 5,554.55 |
| 1233 14000101 0040 | TVSEC. N° 697 (POJCOL CHILON) | 57,373.50 |
| 1233 14000101 0041 | 07EBH0032Y - PREP. REVOLUCION - REVOLUCION MEXICANA - VILLACORZO | 565,068.49 |
| 1233 14000101 0042 | 07EBH0015H - PREP. MEZCALAPA - COPAINALA - COPAINALA | 509,674.61 |
| 1233 14000101 0043 | 07EJN0047T - JN. ROSARIO CASTELLANOS - BARRIO TLAXCALA - SAN CRISTOBAL DE LAS CASAS | 376,991.19 |
| 1233 14000101 0044 | 07ETV0191V - TVSEC. No. 125 - GUADALUPE VICTORIA - LA CONCORDIA | 177,315.62 |
| 1233 14000101 0045 | 07ETV0025X - TVSEC. No. 065 - FRANCISCO I. MADERO - CINTALAPA | 518,666.91 |
| 1233 14000101 0046 | 07ETV0052U - TVSEC. No. 139 - COL. EL PARAISO - JUAREZ | 796,915.21 |
| 1233 14000101 0047 | 07ETV0790Q - TVSEC. No. 770 - ALVARO OBREGON - TILA | 376,957.12 |
| 1233 14000101 0048 | 07ETV0294R - TVSEC. No. 300 - SABINALITO - FRONTERA COMALAPA | 252,095.96 |
| 1233 14000101 0049 | 07ETV0752N - TVSEC. No. 697 - POJCOL - CHILON | 346,619.93 |
| 1233 14000101 0050 | 07ETV0839S - TVSEC. No. 816 - LA YERBABUENA - BOCHIL | 597,566.42 |
| 1233 14000101 0051 | 07ETV0526R - TVSEC. No. 501 - TOBILJA - OXCHUC | 297,369.27 |

EDUCACIÓN ESTATAL
SISTEMA CONTABLE 2019
RELACIÓN DE BIENES INMUEBLES QUE COMPONEN SU PATRIMONIO

Página 12 de 51

Cuenta Pública al 31 de diciembre de 2019

Hora: 04:15:25p. m.

Fecha: 18/02/2020

| Código | Descripción del Bien | Valor en Libros |
|--------------------|---|-----------------|
| 1233 14000101 0052 | 07EPR0369S - PRIM. CLEOFAS MARTINEZ VARGAS - PUERTO MADERO - TAPACHULA | 541,930.19 |
| 1233 14000101 0053 | 07ETV0771B - TVSEC. No. 751 - PRIMER A. TOMAS MUNSER - OCOSINGO | 643,786.60 |
| 1233 14000101 0054 | 07EES0058I - SEC. 01 DE MARZO - B. SAN VICENTE - CHIAPAS DE CORZO | 956,792.48 |
| 1233 14000101 0055 | 07ETV0623T - TVSEC. No. 636 - REFORMA DE OJO DE AGUA - BEJUCAL DE OCAMPO | 162,900.96 |
| 1233 14000101 0056 | 07ETV0506D - TVSEC. No. 474 - RIO GUERRERO - AMANTENANGO DE LA FRONTERA | 143,616.21 |
| 1233 14000101 0057 | 07ETV0379Y - TVSEC. No. 377 - BARRIO RINCONADA - BALLEVISTA | 177,130.82 |
| 1233 14000101 0058 | 07ETV0665S - TVSEC. No. 595 - CORAZON DE MARIA - SAN CRISTOBAL DE LAS CASAS | 448,507.85 |
| 1233 14000101 0059 | 07ETV0637W - TVSEC. No. 597 - PAMAL NAVIL - CHILON | 461,321.09 |
| 1233 14000101 0060 | 07ETV0330F - TVSEC. No. 370 - EJ. LAZARO CARDENAS - PALENQUE | 480,958.48 |
| 1233 14000101 0061 | 07ETV0159M - TVSEC. No. 029 - CUAUHTEMOC - FRONTERA COMALAPA | 486,451.17 |
| 1233 14000101 0062 | 07ETV0300L - TVSEC. No. 082 - DOLORES JALTENANGO - LA CONCORDIA | 166,325.27 |
| 1233 14000101 0063 | 07ETV0268T - TVSEC. No. 223 - EJ. FRANCISCO I. MADERO - TAPACHULA | 190,563.81 |
| 1233 14000101 0064 | 0ETV0349D - TVSEC. No. 318 - NUEVO LIMAR - TILA | 505,410.77 |
| 1233 14000101 0065 | 07ETV0028U - TVSEC. No. 068 - POMPOSO CASTELLANOS - CINTALAPA | 165,637.30 |
| 1233 14000101 0066 | 07ETV0104J - TVSEC. No. 086 - BARRIO NUEVO PACAYAL - BELLAVISTA | 175,699.52 |
| 1233 14000101 0067 | 07ETV0248F - TVSEC. No. 117 - EJ. JOAQUIN MIGUEL GTZ. - TAPACHULA | 155,821.52 |
| 1233 14000101 0068 | 07ETV0292T - TVSEC. No. 452 - EL PORTAL - FRONTERA COMALAPA | 230,960.56 |
| 1233 14000101 0069 | 07ETV0641I - TVSEC. No. 653 - SAN JOSE MASPAC - FRANCISCO LEON | 106,993.48 |
| 1233 14000101 0070 | 07ETV0508B - TVSEC. No. 484 - FRANCISCO I. MADERO - TECPATAN | 685,984.58 |
| 1233 14000101 0071 | 07ETV0820Q - TVSEC. No. 743 - VILLAFLORES - SOLOSUCHIAPA | 588,454.73 |
| 1233 14000101 0072 | 07ETV0793N - TVSEC. No. 773 - CAMPANARIO - TILA | 170,893.92 |
| 1233 14000101 0073 | 07EJN0263II - J.N. LA CORREGIDORA - BERRIOZABAL - BARRIOZABAL | 128,888.59 |
| 1233 14000101 0074 | 07EJN0663E - J.N. OSCAR E. DUPLAN - NUEVO NICAPA - PICHUCALCO | 129,146.76 |
| 1233 14000101 0075 | 07EJN0404R - J.N. ROSARIO CASTELLANO - TUXTLA GUTIERREZ - TUXTLA GUTIERREZ | 122,546.80 |
| 1233 14000101 0076 | 07EES0159G - SEC. FRANCISCO VILLA - EJ. MORELOS - TAPACHULA - TAPACHULA | 301,204.86 |
| 1233 14000101 0077 | 07EBH0003C - PREP. No. 001 - LAS PALMAS - TUXTLA GUTIERREZ | 306,948.61 |
| 1233 14000101 0078 | 07ETV0673A - TVSEC. No. 654 - EL PORVENIR - TECPATAN | 164,744.56 |
| 1233 14000101 0079 | 07EES0013M - SEC. DEL ESTADO - COMITAN - COMITAN | 596,463.94 |
| 1233 14000101 0080 | 07EBH0032Y - PREP. REVOLUCION - REVOLUCION MEXICANA - VILLACORZO | 426,376.05 |
| 1233 14000101 0081 | 07EJN0342V - J.N. AMADO NERVO - NUEVO ZINACANTAN - CHIAPA DE CORZO | 136,920.54 |
| 1233 14000101 0082 | 07EBH0017F - PREP. AGROP. EMILIANO ZAPATA - TIERRA Y LIBERTAD - JIQUIPILAS | 232,749.32 |
| 1233 14000101 0083 | 07ETV0856I - TVSEC. No. 834 - CD. AGRARIA - PALENQUE | 454,358.12 |
| 1233 14000101 0084 | 07ETV0073G - TOTOLAPA - TOTOLAPA | 265,371.95 |
| 1233 14000101 0085 | 07ETV0367T - TVSEC. No. 128 - GUADALUPE VICTORIA - VILLAFLORES | 691,448.76 |
| 1233 14000101 0086 | 07ETV0598K - TVSEC. No. 573 - PAVENCUL - TAPACHULA | 342,216.75 |
| 1233 14000101 0087 | 07ETV0738O - TVSEC. No. 727 - JOLJA - TILA | 701,224.51 |
| 1233 14000101 0088 | 07ETV0697K - TVSEC. No. 672 - ZACATONAL DE JUAREZ - HUITIUPAN | 155,118.80 |

EDUCACIÓN ESTATAL
SISTEMA CONTABLE 2019
RELACIÓN DE BIENES INMUEBLES QUE COMPOENEN SU PATRIMONIO

Página 13 de 51

Cuenta Pública al 31 de diciembre de 2019

Hora: 04:15:25p. m.

Fecha: 18/02/2020

| Código | Descripción del Bien | Valor en Libros |
|--------------------|---|-----------------|
| 1233 14000101 0089 | 07ETV0698J - TVSEC. No. 673 - VENUSTIANO CARRANZA - INDEPENDENCIA | 498,280.93 |
| 1233 14000101 0090 | 07ETV0699I - TVSEC. No. 674 - FRANCISCO SARABIA - LA INDEPENDENCIA | 229,488.35 |
| 1233 14000101 0091 | 07ETV0765R - TVSEC. No. 739 - CNC - OCOZOCOAUTLA | 544,402.82 |
| 1233 14000101 0092 | 07ETV0794M - TVSEC. No. 774 - EL BEBEDERO - SABANILLA | 701,558.81 |
| 1233 14000101 0093 | 07ETV0703E - TVSEC. No. 678 - PLAN DE AYALA - LAS MARGARITAS | 275,110.84 |
| 1233 14000101 0094 | 07ETV0006I - TVSEC. No. 328 - ARRIAGA - ARRIAGA | 593,521.54 |
| 1233 14000101 0095 | 07ETV0118M - TVSEC. No. 165 - PEÑA LIMONAR - OCOSINGO | 172,649.35 |
| 1233 14000101 0096 | 07EES0108Z - SEC. BENITO JUAREZ - RICARDO FLORES MAGON - VENUSTIANO CARRANZA | 194,257.48 |
| 1233 14000101 0097 | 07EES0001H - SEC. EMILIO GRAJALES - CINTALAPA - CINTALAPA | 300,927.11 |
| 1233 14000101 0098 | 07EES0150P - SEC. MARGARITA MAZA DE JUAREZ - INDEPENDENCIA - INDEPENDENCIA | 322,860.21 |
| 1233 14000101 0099 | 07ETV0022Z - TVSEC. No. 047 - NUEVA INDEPENDENCIA - ANGEL ALBINO CORZO | 654,083.20 |
| 1233 14000101 0100 | 07EJN0273P - J.N. CESAR A. LARA RAMOS - ARRIAGA - ARRIAGA | 361,125.42 |
| 1233 14000101 0101 | 07EJN0219V - J.N. JUAN ESCUTIA - BARRIO LINDAVISTA - OCOSINGO | 138,376.09 |
| 1233 14000101 0102 | 07EJN0095C - J.N. OVIDIO DECROLI - JESUS MARIA GARZA - VILLAFLORES | 113,223.06 |
| 1233 14000101 0103 | 07EJN0269C - J.N. PLUTARCO ELIAS CALLES - BELISARIO DOMINGUEZ - COMITAN | 142,516.36 |
| 1233 14000101 0104 | 07EJN0094D - J.N. ROSARIO ZAPATA CANO - BENITO JUAREZ - VILLAFLORES | 136,164.82 |
| 1233 14000101 0105 | 07EJN0216Y - J.N. VICENTE SUAREZ - SAN VICENTE LA MESILLA - TZIMOL | 135,258.35 |
| 1233 14000101 0106 | 07EJN0120L - J.N. MIGUEL HIDALGO - OCOZOCOAUTLA - OCOZOCOAUTLA | 151,935.97 |
| 1233 14000101 0107 | 07ETV0573B - TVSEC. No. 548 - OCOSINGO - OCOSINGO | 168,937.88 |
| 1233 14000101 0108 | 07ETV0561X - TVSEC. No. 536 - JOSE MARIA MORELOS Y PAVON - HUITIUPAN | 147,119.83 |
| 1233 14000101 0109 | 07ETV0053T - TVSEC. No. 140 - EL TRIUNFO 1a. SECCION - JUAREZ | 162,752.78 |
| 1233 14000101 0110 | 07ETV0031H - TVSEC. No. 076 - LA TIGRILLA - LA CONCORDIA | 68,343.72 |
| 1233 14000101 0111 | 07ETV0228S - TVSEC. No. 025 - AQUILES SERDAN - MAZATAN | 335,020.14 |
| 1233 14000101 0112 | 07ETV0196Q - TVSEC. No. 385 - LLANO GRANDE - LA GRANDEZA | 264,298.24 |
| 1233 14000101 0113 | 07EJN0236L - J.N. MARGARITA MAZA DE JUAREZ - COMITAN - COMITAN | 94,705.58 |
| 1233 14000101 0114 | 07EJN0593Z - J.N. NIÑO ARTILLERO - REV. POPULAR OBRERA - TAPACHULA | 268,143.62 |
| 1233 14000101 0115 | 07ETV0583I - TVSEC. No. 558 - TACUBA NUEVA - CHILON | 118,829.22 |
| 1233 14000101 0116 | 07EJN0410B - J.N. ESTEFANIA CASTAÑEDA - MOTOZINTLA - MOTOZINTLA | 117,858.00 |
| 1233 14000101 0117 | 07EJN0507N - J.N. JOSE VASCONCELOS - JOSE MARIA MORELOS - TRINITARIA | 122,551.31 |
| 1233 14000101 0118 | 07ETV0346G - TVSEC. No. 347 - REFORMA EL CAUCHO - TAPACHULA | 461,735.62 |
| 1233 14000101 0119 | 07EJN0326D - J.N. BELISARIO DOMINGUEZ - PALENQUE - PALENQUE | 129,275.15 |
| 1233 14000101 0120 | 07EJN0042Y - J. N. BELISARIO DOMINGUEZ - COMITAN - COMITAN | 153,399.26 |
| 1233 14000101 0121 | 07EJN0251D - J.N. CARMEN SERDAN - EL CARMEN - CACAHOATAN | 132,993.19 |
| 1233 14000101 0122 | 07EJN0293C - J.N. CLUB DE LEONES - TUXTLA GUTIERREZ - TUXTLA GUTIERREZ | 87,736.98 |
| 1233 14000101 0123 | 07EJN0619R - J.N. CARLOS NAVARRETE - SAN JUAN DE LOS LAGOS - SAN CRISTOBAL DE LAS CASAS | 214,140.25 |
| 1233 14000101 0124 | 07ETV0253R - TVSEC. No. 142 - EJ. ROBERTO BARRIOS - MAPASTEPEC | 515,056.69 |

EDUCACIÓN ESTATAL
SISTEMA CONTABLE 2019
RELACIÓN DE BIENES INMUEBLES QUE COMPOENEN SU PATRIMONIO

Página 14 de 51

Cuenta Pública al 31 de diciembre de 2019

Hora: 04:15:25p. m.

Fecha: 18/02/2020

| Código | Descripción del Bien | Valor en Libros |
|--------------------|--|-----------------|
| 1233 14000101 0125 | 07ETV0117N - TVSEC. No. 164 - COL. SIBACA - OCOSINGO | 171,952.21 |
| 1233 14000101 0126 | 07ETV0119L - TVSEC. No. 166 - SANTO DOMINGO - OCOSINGO | 321,409.39 |
| 1233 14000101 0127 | 07ETV0373D - TVSEC. No. 175 - IGNACIO ZARAGOZA - OCOZOCOATLA | 148,450.71 |
| 1233 14000101 0128 | 07ETV0306F - TVSEC. No. 242 - VENUSTIANO CARRANZA - TUMBALA | 421,588.29 |
| 1233 14000101 0129 | 07ETV0216N - TVSEC. No. 253 - EL PROGRESO - LA TRINITARIA | 333,351.60 |
| 1233 14000101 0130 | 07ETV0289F - TVSEC. No. 276 - MANACAL - TUZANTAN | 731,250.97 |
| 1233 14000101 0131 | 07ETV0051V - TVSEC. No. 304 - JULIAN GRAJALES - JIQUIPILAS | 252,659.37 |
| 1233 14000101 0132 | 07ETV0217X - J.N. 01 DE MAYO - TAPACHULA - TAPACHULA | 110,123.96 |
| 1233 14000101 0133 | 07EBH0012K - PREP. AGROP. DEL ESTADO JUAN SABINES GUTIERREZ - TILTEPEC - JIQUIPILAS | 287,933.07 |
| 1233 14000101 0134 | 07EBH0006Z - PREP. No. 0023 DEL ESTADO - SAN CRISTOBAL DE LAS CASAS - SAN CRISTOBAL DE LAS CASAS | 499,584.90 |
| 1233 14000101 0135 | 07EBH0040G - PREP. RENOVACION - VILLA DE ACALA - VILLA DE ACALA | 556,849.23 |
| 1233 14000101 0136 | 07ETV0029T - TVSEC. No. 074 - EL DIAMANTE - LA CONCORDIA | 461,784.17 |
| 1233 14000101 0137 | 07ETV0062A - TVSEC. No. 177 - USUMACINTA - USUMACINTA | 177,576.36 |
| 1233 14000101 0138 | 07ETV0378Z - TVSEC. No. 376 - EMILIANO ZAPATA - BELLAVISTA | 414,926.04 |
| 1233 14000101 0139 | 07ETV0425T - TVSEC. No. 423 - NUEVO MAZAPA - FRONTERA COMALAPA | 461,188.58 |
| 1233 14000101 0140 | 07EES0069O - SEC. VILLAFLORES - VILLAFLORES - VILLAFLORES | 697,070.11 |
| 1233 14000101 0141 | 07EBH0045B - PREP. No. 005 - TUXTLA GUTIERREZ - TUXTLA GUTIERREZ | 462,646.06 |
| 1233 14000101 0142 | 07EBH0039R - PREP. DEL ESTADO COMALAPA - FRONTERA COMALAPA - FRONTERA COMALAPA | 868,350.23 |
| 1233 14000101 0143 | 07EJN0338I - J.N. ROSAURA ZAPATA CANO - RIBERA BENITO JUAREZ - COPAINALA | 144,350.14 |
| 1233 14000101 0144 | 07EJN0392C - J.N. SOR JUANA INES DE LA CRUZ - BARRIO SANTA CRUZ - MAPASTEPEC | 330,567.58 |
| 1233 14000101 0145 | 07ETV0684G - TVSEC. No. 659 - REFORMA - LA CONCORDIA | 463,022.08 |
| 1233 14000101 0146 | 07ETV0683H - TVSEC. No. 658 - REFORMA Y PLATANA - AMATAN | 856,028.43 |
| 1233 14000101 0147 | 07EPR0223Y - PRIM. NARCISO MENDOZA - NACHIG - ZINACANTAN | 145,638.18 |
| 1233 14000101 0148 | 07EJN0459U - J.N. JESUS TERAN - BUENAVISTA - SABANILLA | 317,674.42 |
| 1233 14000101 0149 | 07EJN0154B - J.N. FRANCISCO MARQUEZ - VILLAFLORES - VILLAFLORES | 135,830.73 |
| 1233 14000101 0150 | 07EPR0226V - PRIM. ANGEL ALBINO CORZO - SAN VICENTE - BOCHIL | 386,644.53 |
| 1233 14000101 0151 | 07EJN0341W - J.N. MANUEL LARRAINZAR - COTZILNAM - CHENALHO | 190,088.34 |
| 1233 14000101 0152 | 07EJN0620G - J.N. GERTRUDE DEBY BLOM - MONTEBELLO - SAN CRISTOBAL DE LAS CASAS | 116,627.86 |
| 1233 14000101 0153 | 07EJN0573M - JN. JUAN BAÑUELOS - CINCO DE MAYO NVO. MILENIO - PIJIJIAPAN | 123,958.13 |
| 1233 14000101 0154 | 07EJN0109P - JN. RAFAEL RAMIREZ - PIJIJIAPAN - PIJIJIAPAN | 113,972.91 |
| 1233 14000101 0155 | 07EJN0477J - JN. BLANCA LIDIA TREJO - SUNUAPA - SUNUAPA | 134,340.87 |
| 1233 14000101 0156 | 07EJN0186U - JN. FRAY MATIAS DE CORDOVA - COL. 05 DE FEBRERO - TAPACHULA | 154,265.41 |
| 1233 14000102 0042 | PRIM. 20 DE NOVIEMBRE (EJIDO MONTERREY LA CONCORDIA) | 272,755.98 |
| 1233 14000102 0043 | CENTRO DE ATENCION MULTIPLE (ACALA) | 425,455.96 |
| 1233 14000102 0044 | CENTRO PSICOPED EDUC ESP CAM (ROSARIO PTE TUXTLA GUTIERREZ) | 527,522.12 |
| 1233 14000102 0045 | SEC. TEC. N° 124 (SAN ANDRES DURAZNAL) | 114,047.07 |
| 1233 14000102 0046 | PRIM. VICENTE GRO. (MATAMOROS 1a SECCION IXTACOMITAN) | 110,251.97 |
| 1233 14000102 0047 | JN. FRAY VICTOR MARIA FLORES (TUXTLA GUTIERREZ) | 171,302.48 |

EDUCACIÓN ESTATAL
SISTEMA CONTABLE 2019
RELACIÓN DE BIENES INMUEBLES QUE COMPOENEN SU PATRIMONIO

Página 15 de 51

Cuenta Pública al 31 de diciembre de 2019

Hora: 04:15:25p. m.

Fecha: 18/02/2020

| Código | Descripción del Bien | Valor en Libros |
|--------------------|--|-----------------|
| 1233 14000102 0048 | JN. GUADALUPE VICTORIA (EL VINOTE SIMOJOVEL) | 307,072.15 |
| 1233 14000102 0049 | TVSEC. N° 447 (NUEVO PROGRESO PALENQUE) | 143,055.12 |
| 1233 14000102 0050 | PRIM. MANUEL VELASCO SUAREZ (CANTON SINAI TAPACHULA) | 605,652.90 |
| 1233 14000102 0051 | TVSEC. N° 413 (NOYOLA TONALA) | 4,029.63 |
| 1233 14000102 0052 | JN. 19 FEBRERO (AQUILES SERDAN LAS MARGARITAS) | 7,274.68 |
| 1233 14000102 0053 | PRIM. MIGUEL ALEMAN VALDEZ (GUADALUPE VICTORIA OCOTEPEC) | 448,595.11 |
| 1233 14000102 0054 | PRIM. JOSE MARIA SANTIAGO (BARRIO LA PILA HUIXTAN) | 299,648.70 |
| 1233 14000102 0055 | TVSEC. N° 083 (EL EDEN LAS MARGARITAS) | 365,738.12 |
| 1233 14000102 0056 | TVSEC. N° 031 (LAS DELICIAS LA TRINITARIA) | 200,559.36 |
| 1233 14000102 0057 | TVSEC. N° 095 (LAZARO CARDENAS CHICOMUSELO) | 611,999.61 |
| 1233 14000102 0058 | JN. FAUSTINO MIRANDA (PETALCINGO TILA) | 613,706.44 |
| 1233 14000102 0059 | PRIM. 30 DE ABRIL (NUEVO BENITO JUAREZ TUZANTAN) | 225,101.29 |
| 1233 14000102 0060 | PRIM. FRANCISCO MARQUEZ (FRANCISCO I MADERO MOTOZINTLA) | 107,816.20 |
| 1233 14000102 0061 | PRIM. AMADO NERVO (CAMPO BOLONTINA CHILON) | 148,700.86 |
| 1233 14000102 0062 | PRIM. MIGUEL HIDALGO (COJTOMIL CHILON) | 126,577.63 |
| 1233 14000102 0063 | CECYT N° 003 (VILLACOMALTITLAN) | 1,173,475.66 |
| 1233 14000102 0064 | SEC. TEC. N° 115 (SALTILLO LAS MARGARITAS) | 390,572.63 |
| 1233 14000102 0065 | CECYT N° 002 (ANGEL ALBINO CORZO) | 167,996.85 |
| 1233 14000102 0066 | CBTA N° 024 (CINTALAPA) | 316,246.72 |
| 1233 14000102 0067 | PRIM. FLORES MAGON (LAS MARAVILLAS SIMOJOVEL) | 1,391,532.69 |
| 1233 14000102 0068 | CBTA N° 044 (YAJALON) | 58,845.96 |
| 1233 14000102 0069 | PRIM. EMILIANO ZAPATA (SAN FRANCISCO LA PINADA SILTEPEC) | 649,973.73 |
| 1233 14000102 0070 | PRIM. MANUEL DE JESUS MARTIN (FRONTERA COMALAPA) | 558,855.17 |
| 1233 14000102 0071 | JN. LAZARO CARDENAS (CARMEN ZACATAL JITOTOL) | 541,361.84 |
| 1233 14000102 0072 | CECYT N° 004 (JITOTOL) | 558,484.16 |
| 1233 14000102 0073 | TVSEC. N° 658 (REFORMA Y PLANADA AMATAN) | 398,848.85 |
| 1233 14000102 0074 | PRIM. ERNESTO HUERTA (CHICOMUSELO) | 173,342.77 |
| 1233 14000102 0075 | PRIM. JOSE VASCONCELOS (MESBILJA OXCHUC) | 290,643.15 |
| 1233 14000102 0076 | PRIM. CARLOS A VIDAL (PICHUCALCO) | 466,948.76 |
| 1233 14000102 0077 | SEC. TEC. N° 100 (TAKIUKUM CHENALHO) | 224,160.03 |
| 1233 14000102 0078 | PRIM. 07 DE OCTUBRE (BELISARIO DOMINGUEZ TUXTLA GUTIERREZ) | 578,973.69 |
| 1233 14000102 0079 | TVSEC. N° 498 (REFORMA DE OCAMPO PALENQUE) | 552,049.53 |
| 1233 14000102 0080 | SEC. TEC. N° 095 (TUMBALA) | 10,030.48 |
| 1233 14000102 0081 | PRIM. PDTE. RUIZ CORTINEZ (EL VERGEL LAS MARGARITAS) | 3,932.84 |
| 1233 14000102 0082 | SEC. TEC. N° 079 (TUXTLA GUTIERREZ) | 435,715.92 |
| 1233 14000102 0083 | CBTA N° 043 (MAPASTEPEC) | 607,691.04 |
| 1233 14000102 0084 | JN. HERMISENDO PANIAGUA (PUERTO RICO SOCOLTENANGO) | 191,754.30 |
| 1233 14000102 0085 | JN. NIÑO ARTILLERO NARCISO M. (PRIMERO DE MAYO COMITAN) | 170,679.75 |
| 1233 14000102 0086 | PRIM. MEXICO LIBRE (NUEVA FLOR PIJIJIAPAN) | 371,605.87 |
| 1233 14000102 0087 | CBTA N° 060 (CIUDAD HIDALGO SUCHIATE) | 492,093.37 |
| 1233 14000102 0088 | TVSEC. N° 699 (NUEVO LLANO GRANDE ESCUINTLA) | 1,130,698.70 |
| 1233 14000102 0089 | PRIM. BENITO JUAREZ (PUERTO MADERO TAPACHULA) | 377,963.90 |

EDUCACIÓN ESTATAL
SISTEMA CONTABLE 2019
RELACIÓN DE BIENES INMUEBLES QUE COMPONEN SU PATRIMONIO

Página 16 de 51

Cuenta Pública al 31 de diciembre de 2019

Hora: 04:15:25p. m.

Fecha: 18/02/2020

| Código | Descripción del Bien | Valor en Libros |
|--------------------|--|-----------------|
| 1233 14000102 0090 | SEC. JOAQUIN MIGUEL GUTIERREZ (TUXTLA GUTIERREZ) | 259,797.77 |
| 1233 14000102 0091 | JN. NARCISO MENDOZA (EJIDO CONGREGACION REFORMA TAPACHULA) | 155,086.70 |
| 1233 14000102 0092 | TVSEC. N° 506 (PEDREGAL SAN ANGEL CHIAPA DE CORZO) | 10,558.21 |
| 1233 14000102 0093 | CECYT N° 020 (SAN CRISTOBAL DE LAS CASAS) | 10,687.96 |
| 1233 14000102 0094 | SEC. TEC. N° 103 (LAS GRANJAS TUXTLA GUTIERREZ) | 153,483.65 |
| 1233 14000102 0095 | TVSEC. N° 167 (CUXULJA OCOSINGO) | 159,156.36 |
| 1233 14000102 0096 | TVSEC. N° 336 (BELISARIO DOMINGUEZ PALENQUE) | 353,275.93 |
| 1233 14000102 0097 | CECATI N° 086 (TAPACHULA) | 943,227.11 |
| 1233 14000102 0098 | PRIM. LAZARO CARDENAS DEL RIO (EL REFUGIO CHIAPA DE CORZO) | 149,800.26 |
| 1233 14000102 0099 | COBACH N° 35 (ALBANIA TUXTLA GUTIERREZ) | 262,500.97 |
| 1233 14000102 0100 | TVSEC. N° 282 (VALLE MORELOS VILLACORZO) | 175,154.17 |
| 1233 14000102 0101 | SEC. JACOB PIMENTEL S. (AGUSTIN ITURBIDE CACAHOATAN) | 153,177.32 |
| 1233 14000102 0102 | SEC. TEC. N° 113 (NICOLAS RUIZ) | 30,223.37 |
| 1233 14000102 0103 | JN. SOR JUANA INES DE LA CRUZ (BARRIO JUAN SABINES OCOZOCOAUTLA) | 199,583.37 |
| 1233 14000102 0104 | JN. DIANA LAURA RIOJAS DE COLOSIO (FRACC. LOS LAURELES CINTALAPA) | 259,918.99 |
| 1233 14000102 0105 | SEC. SOCONUSCO (SOCONUSCO ACAPETAHUA) | 349,761.30 |
| 1233 14000102 0106 | SEC. TEC. N° 057 (SAN ANDRES LARRAINZAR) | 519,656.57 |
| 1233 14000102 0107 | CETIS N° 085 (EJIDO AGUILES SERDAN HUIXTLA) | 438,339.72 |
| 1233 14000102 0108 | CBTIS N° 144 (TUXTLA GUTIERREZ) | 75,961.53 |
| 1233 14000102 0109 | SEC. TEC. N° 097 (SABANILLA) | 234,583.44 |
| 1233 14000102 0378 | 07ETV0160B- TV. SEC. No. 030- YALUMA VILLAHERMOSA- COMITAN | 170,719.16 |
| 1233 14000102 0379 | 07ETV0311R- TV. SEC. No. 432- EJ. PLAN DE AYALA- HUEHUETAN | 163,209.82 |
| 1233 14000102 0380 | 07ETV0240N- TV. SEC. No. 101- JAMAICA- ESCUINTLA | 508,555.23 |
| 1233 14000102 0381 | 07ETV00301- TV. SEC. No. 075- INDEPENDENCIA- LA CONCORDIA | 151,650.62 |
| 1233 14000102 0382 | 07ETV0366U- TV. SEC. No. 020 - MELCHOR OCAMPO- VILLAFLORES | 533,019.00 |
| 1233 14000102 0383 | 07ETV0785E- TV. SEC. No. 765- ADOLFO LOPEZ MATEOS- CINTALAPA | 161,677.53 |
| 1233 14000102 0384 | 07ETV0087J- TV. SEC. No. 287 - JERICO - VILLACORZO | 187,103.38 |
| 1233 14000102 0385 | 07ETV0125W- TV. SEC. No. 180- EL CORRALITO- OXCHUC | 183,885.82 |
| 1233 14000102 0386 | 07ETV0064Z- TV. SEC. No. 186- IGNACIO ZARAGOZA- PICHUCALCO | 182,613.57 |
| 1233 14000102 0387 | 07ETV026U- TV SEC. No. 023- EJ. HIDALGO- TAPACHULA | 147,372.62 |
| 1233 14000102 0388 | 07ETV0092V- TV. SEC. No. 292- CUAUHEMOC- VILLAFLORES | 374,146.35 |
| 1233 14000102 0389 | 07ETV0180P- TV. SEC. No. 106- NVA. INDEPPENDENCIA- FRA. COMALAPA | 161,347.77 |
| 1233 14000102 0390 | 07EJN0047T- JN. ROSARIO CASTELLANOS- BARR. TLAXCALA- SN. CRISTOBAL | 5,654.12 |
| 1233 14000102 0391 | 07ETV0025X- TV. SEC. No. 065 - FCO. I. MADERO - CINTALAPA | 7,701.82 |
| 1233 14000102 0392 | 07ETV0468R- TV. SEC. No. 439- COMITAN- COMITAN | 287,593.70 |
| 1233 14000102 0393 | 07ETV0294R- TV. SEC. No. 300- SABINALITO- FRA. COMALAPA | 8,328.28 |
| 1233 14000102 0394 | 07ETV0007H- TV. SEC. No. 07- CUAUHEMOC- JIQUIPILAS | 177,070.41 |
| 1233 14000102 0395 | 07ETV0526R- TV. SEC. No. 501- TOLBILJA - OXCHUC | 332,663.70 |
| 1233 14000102 0396 | 07EES0041H- SEC. DEL ESTADO- TUXTLA GUTIERREZ- TUXTLA GUTIERREZ | 427,528.56 |
| 1233 14000102 0397 | 07ETV0536Y- TV. SEC. No. 511- NUEVO NARANJO- TECPATAN | 292,908.59 |

EDUCACIÓN ESTATAL
SISTEMA CONTABLE 2019
RELACIÓN DE BIENES INMUEBLES QUE COMPONEN SU PATRIMONIO

Página 17 de 51

Cuenta Pública al 31 de diciembre de 2019

Hora: 04:15:25p. m.

Fecha: 18/02/2020

| Código | Descripción del Bien | Valor en Libros |
|--------------------|--|-----------------|
| 1233 14000102 0398 | 07EES016V- SEC. GRAL. MOCTEZUMA PEDRERO- SN. FCO. PUJILTIC- VENUSTIANO CARRANZA | 525,876.39 |
| 1233 14000102 0399 | 07ETV0777W- TV. SEC. No. 757- ARROYO ENCANTADO 1a. SEC. - SALTO DE AGUA | 616,992.43 |
| 1233 14000102 0400 | 07ETV0386H - TV. SEC. No. 152 - EL PROGRESO - SAN FERNANDO | 266,190.38 |
| 1233 14000102 0401 | 07EJN0616U - J.N. FAUSTINO MIRANDA - PETALSINGO - TILA. | 628,973.59 |
| 1233 14000102 0402 | 07ETV0091W- TV.SEC. No. 291- BENITO JUAREZ- VILLA FLORES | 268,082.93 |
| 1233 14000102 0403 | 07ETV0172G- TV SEC. No. 069 - SAN JOSE YOCNAJAB - COMITAN DE DGUEZ. | 199,553.31 |
| 1233 14000102 0404 | 07EES0061W- SEC. JOSEFINA GARCIA - COMITAN - COMITAN | 234,561.98 |
| 1233 14000102 0405 | 07ETV0365V - TV. SEC. No. 358 - GPE. VICTORIA - VENUSTIANO CARRANZA | 308,923.38 |
| 1233 14000102 0406 | 07EPB0736W - PRIM. MIGUEL HIDALGO - GUADALUPE CPTETAJ - SITALA | 16,176.61 |
| 1233 14000102 0407 | 07EJN0161L - JN. DEL ESTADO JUSTO SIERRA - VICENTE GUERRERO - JIQUIPILAS | 37,533.34 |
| 1233 14000102 0408 | 07EBH00551 - PREPARATORIA PATRIA Y PROGRESO - OSTUACAN - OSTUACAN | 4,362,483.57 |
| 1233 14000102 0409 | S/CVE - CENTRO DE TECNOLOGIA EDUCATIVA DEL ESTADO DE CHIAPAS - TUXTLA GUTIERREZ - TUXTLA GUTIERREZ | 979,707.88 |
| 1233 14000102 0410 | 07ETV0200M - TVSEC. No. 160 - FCO. I. MADERO - MOTOZTINTLA | 148,822.47 |
| 1233 14000102 0411 | 07EES0104D - SEC. GRAL. 15 DE SEPTIEMBRE - SILTEPEC - SILTEPEC | 234,912.67 |
| 1233 14000102 0412 | 07ETV0761V - TVSEC. No. 720 - STA. LUCIA 2a. SECC. - SALTO DE AGUA | 136,883.05 |
| 1233 14000102 0413 | 07ETV0033F - TVSEC. No. 078 - COPAINALA - COPAINALA | 670,684.77 |
| 1233 14000102 0414 | 07ETV0838T - TVSEC. No. 815 - AJILHO - BOCHIL | 708,912.28 |
| 1233 14000102 0415 | 07ETV0473C - TVSEC. No. 406 - JOSE CASTILLO TIELMANS - PALENQUE | 571,048.26 |
| 1233 14000102 0416 | 07ETV0488E - TVSEC. No. 472 - NUEVO VIENTE GUERRERO - ACALA | 152,623.10 |
| 1233 14000102 0417 | 07ETV0199N - TVSEC. No. 317 - QUERETARO - ENGEL ALBINO CORZO | 578,501.27 |
| 1233 14000102 0418 | 07ETV0242L - TVSEC. No. 103 - VERACRUZ RINCON - ESCUINTLA | 681,376.91 |
| 1233 14000102 0419 | 07ETV0177B - TVSEC. No. 095 - LAZARO CARDENAS - CHICOMUSELO | 432,571.41 |
| 1233 14000102 0420 | 07ETV0161A - TVSEC. No. 031 - LAS DELICIAS - TRINITARIA | 182,262.50 |
| 1233 14000102 0421 | 07ETV0326T - TVSEC. No. 083 - EL EDEN - MARGARITAS | 297,752.71 |
| 1233 14000102 0422 | 07ETV0344I - TVSEC. No. 355 - ANGEL DIAZ - SILTEPEC | 151,365.84 |
| 1233 14000102 0423 | 07ETV0415M - TVSEC. No. 413 - NOYOLA - TONALA | 617,218.67 |
| 1233 14000102 0424 | 07EPR0284L - PRIM. MANUEL VELASCO SUAREZ - CANTON EL SINAI - TAPACHULA | 259,634.66 |
| 1233 14000102 0425 | 07ETV0441K - TVSEC. No. 447 - NVO. PROGRESO - PALENQUE | 529,699.92 |
| 1233 14000102 0426 | 07EPR0057Q - PRIM. CARLOS A. VIDAL - PICHUCALCO - PICHUCALCO | 629,713.88 |
| 1233 14000102 0427 | 07ETV0512O - TVSEC. No. 487 - NIÑOS HEROES - CONCORDIA | 154,018.66 |
| 1233 14000102 0428 | 07ETV0638Y - TVSEC. No. 596 - JETJA - CHILON | 152,794.91 |
| 1233 14000102 0429 | 07ETV0595N - TVSEC. No. 572 - PABLO GALEANA - SILTEPEC | 136,278.49 |
| 1233 14000102 0430 | 07EBH0061T - PREP. AGROP. ZOOTECNISTA - EMILIANO ZAPATA - ARRIAGA | 610,576.32 |
| 1233 14000102 0431 | 07ETV0569P - TVSEC. No. 544 - EJ. EGIPTO - SALTO DE AGUA | 150,950.36 |
| 1233 14000102 0432 | 07ETV0067W - TVSEC. No. 203 - RAYON - RAYON | 169,955.45 |
| 1233 14000102 0433 | 07ETV0718G - TVSEC. No. 734 - LAS MARAVILLAS - BERRIOZABAL | 273,462.24 |
| 1233 14000102 0434 | 07ETV0636X - TVSEC. No. 598 - ALAN SACJUN - CHILON | 455,482.05 |
| 1233 14000102 0435 | 07ETV0586F - TVSEC. No. 561 - TZAJALA - CHILON | 688,085.93 |

EDUCACIÓN ESTATAL
SISTEMA CONTABLE 2019
RELACIÓN DE BIENES INMUEBLES QUE COMPONEN SU PATRIMONIO

Página 18 de 51

Cuenta Pública al 31 de diciembre de 2019

Hora: 04:15:25p. m.

Fecha: 18/02/2020

| Código | Descripción del Bien | Valor en Libros |
|--------------------|---|-----------------|
| 1233 14000102 0436 | 07ETV0013S - TVSEC. No. 013 - CHIAPILLA - CHIAPILLA | 594,158.73 |
| 1233 14000102 0437 | 07ETV0120A - TVSEC. No. 167 - CUXULJA - OCOSINGO | 167,116.88 |
| 1233 14000102 0438 | 07ETV0082O - TVSEC. No. 282 - VALLE MORELOS - VILLACORZO | 429,927.70 |
| 1233 14000102 0439 | 07ETV0134D - TVSEC. No. 189 - UNION MIRAMAR - TAPACHULA | 172,440.73 |
| 1233 14000102 0440 | 07ETV0607B - TVSEC. No. 582 - EJ. SANTA RITA CORONADO - HUIXTLA | 365,456.47 |
| 1233 14000102 0441 | 07ETV0100N - TVSEC. No. 063 - EL CUYO ALVARO OBREGON - CATAZAJA | 213,334.24 |
| 1233 14000102 0442 | 07ETH0041V - TVBACHILLERATO No. 035 - SUNUAPA - SUNUAPA | 1,441,633.72 |
| 1233 14000102 0443 | 07ETV0713L - TVSEC. No. 688 BENITO JUAREZ - TUMBALA | 182,366.27 |
| 1233 14000102 0444 | 07ETV0742G - TVSEC. No. 699 - NUEVO LLANO GRANDE - ESCUINTLA | 514,206.72 |
| 1233 14000102 0445 | 07EJN0538G - J.N. RAFAEL DE PAZ - SANTA CRUZ - JIQUIPILAS | 253,893.05 |
| 1233 14000102 0446 | 07EBH0068S - SEC. JACOB PIMENTEL SARMIENTO - EJ. AGUSTIN DE ITURBIDE - CACAHOATAN | 318,404.26 |
| 1233 14000102 0447 | 07EBH0068S - PREP. EMILIANO ZAPATA - EJ. C. REFORMA - TAPACHULA | 575,841.02 |
| 1233 14000102 0448 | 07ETV0523U - TVSEC. No. 498 - REFORMA DE OCAMPO - PALENQUE | 167,414.06 |
| 1233 14000102 0449 | 07ETV0036C - TVSEC. No. 084 - NUEVO CARMEN TONAPAC - CHIAPA DE CORZO | 463,652.03 |
| 1233 14000102 0450 | 07ETV0383K - TVSEC. No. 088 - BERRIOZABAL - BERRIOZABAL | 325,690.36 |
| 1233 14000102 0451 | 07ETV0084M - TVSEC. No. 124 - NUEVO VICENTE GUERRERO - VILLACORZO | 138,956.27 |
| 1233 14000102 0452 | 07ETV0189G - TVSEC. No. 145 - FRANCISCO I. MADERO - LAS MARGARITAS | 173,336.99 |
| 1233 14000102 0453 | 07ETV0316M - TVSEC. No. 158 - NUEVA ESPERANZA - PIJJIAPAN | 325,038.70 |
| 1233 14000102 0454 | 07ETV0111T - TVSEC. No. 174 - CHOCOLJAITO - PALENQUE | 510,110.82 |
| 1233 14000102 0455 | 07ETV0071I - TVSEC. No. 220 - FRANCISCO SARABIA - SOYALO | 575,545.87 |
| 1233 14000102 0456 | 07ETV0403H - TVSEC. No. 395 - CONTALAPA - CINTALAPA | 431,600.18 |
| 1233 14000102 0457 | 07ETV0567R - TVSEC. No. 542 - ARROYO PALENQUE - SALTO DE AGUA | 581,330.38 |
| 1233 14000102 0458 | 07ETV0176C - TVSEC. No. 073 - LOS RIEGOS - COMITAN | 149,016.14 |
| 1233 14000102 0459 | 07ETV04540I - TVSEC. No. 054 - RISO DE ORO - LA CONCORDIA | 317,051.42 |
| 1233 14000102 0460 | 07ETV0064Y - TVSEC. No. 042 - GUADALUPE VICTORIA - AMATENANGO DE LA FRONTERA | 163,123.67 |
| 1233 14000102 0461 | 07ETV0162Z - TVSEC. No. 040 - AMATENANGO DE LA FRONTERA - AMATENANGO DE LA FRONTERA | 188,875.11 |
| 1233 14000102 0462 | 07EES0154L - SEC. AMADO NERVO - EJ. SALVADOR URBINA - CACAHOATAN | 125,565.19 |
| 1233 14000102 0463 | 07EPR0503H - PRIM. 14 DE SEPTIEMBRE - FRONTERA COMALAPA - FRONTERA COMALAPA | 989,848.81 |
| 1233 14000102 0464 | 07EPR0304I - PRIM. GABRIELA MISTRAL - NUEVO LIMAR - TILA | 192,396.64 |
| 1233 14000102 0465 | 07EPR0023Z - PRIM. BELISARIO DOMINGUEZ - COMITAN - COMITAN | 191,881.42 |
| 1233 14000102 0466 | 07EPR0482L - PRIM. LAZARO CARDENAS - BARRIO DEL TIGRE - TUXTLA GUTIERREZ | 155,261.58 |
| 1233 14000102 0467 | 07EJN0418U - J.N. EFRAIN ARANDA OSORIO - RIVERA HIDALGO - MOTOZINTLA | 162,548.26 |
| 1233 14000102 0468 | 07EJN0415X - J.N. ANGEL ALBINO CORZO - BREMEN - MOTOZINTLA | 124,460.62 |
| 1233 14000102 0469 | 07EJN0146T - J.N. FEDERICO FROEBEL - COMITAN - COMITAN | 384,959.36 |
| 1233 14000102 0470 | 07EJN0004V - J.N. BENITO JUAREZ - IXTAPA - IXTAPA | 388,880.86 |
| 1233 14000102 0471 | 07EJN0291E - J.N. JOSEFA GARRIDO DE GLEZ. BLANCO - POPULAR - TUXTLA GUTIERREZ | 666,919.57 |

EDUCACIÓN ESTATAL
SISTEMA CONTABLE 2019
RELACIÓN DE BIENES INMUEBLES QUE COMPONEN SU PATRIMONIO

Página 19 de 51

Cuenta Pública al 31 de diciembre de 2019

Hora: 04:15:25p. m.

Fecha: 18/02/2020

| Código | Descripción del Bien | Valor en Libros |
|--------------------|---|-----------------|
| 1233 14000102 0472 | 07EJN0480X - J.N. LAZARO CARDENAS DEL RIO - TAPACHULA - TAPACHULA | 173,079.56 |
| 1233 14000102 0473 | 07EJN0201W - J.N. URSULO GALVAN - URSULO GALVAN - VILLAFLORES | 379,636.01 |
| 1233 14000102 0474 | 07EJN0678G - J.N. GERTRUDE DUBY BLOM - CANTON VICTORIA - TAPACHULA | 127,128.95 |
| 1233 14000102 0475 | 07ETV0553O - TVSEC. No. 528 - NUEVA COLOMBIA - ANGEL ALBINO CORZO | 239,748.69 |
| 1233 14000102 0476 | 07EJN0258X - J.N. NIÑO ARTILLERO NARCISO MENDOZA - PRIMERO DE MAYO - COMITAN | 137,347.21 |
| 1233 14000102 0477 | 07EPR0212S - PRIM. 05 DE MAYO - MEDIO MONTES 2A. SECCION - TUXTLA CHICO | 160,358.80 |
| 1233 14000102 0478 | 07EJN0111D - J.N. JULIAN GRAJALES - JULIAN GRAJALES - CHIAPA DE CORZO | 143,887.04 |
| 1233 14000102 0479 | 07EPR0298O - PRIM. DEL EDO. LUIS VELASCO CASTRO - VILLACORZO - VILLACORZO | 154,743.71 |
| 1233 14000102 0480 | 07EJN0092F - JN. JUSTO SIERRA - LOS COCOS - TONALA | 133,744.21 |
| 1233 14000102 0481 | 07EJN0091G - JN. IGNACIO ALLENDE - ARRIAGA - ARRIAGA | 247,129.13 |
| 1233 14000102 0482 | 07EJN0429Z - JN. MARGARITA MAZA DE JUAREZ - NVA. PALESTINA - OCOSINGO | 142,583.10 |
| 1233 14000102 0483 | 07EPR0175E - PRIM. BENITO JUAREZ - PUERTO MADERO - TAPACHULA | 459,961.71 |
| 1233 14000102 0484 | 07EJN0123I - JN. NARCISO MENDOZA - EJ. CONGREGACION REFORMA - TAPACHULA | 118,160.51 |
| 1233 14000102 0485 | 07EJN0397Y - JN. LAZARO CARDENAS DEL RIO - EJ. VERACRUZ - LAS MARGARITAS | 446,258.69 |
| 1233 14000102 0486 | 07EJN0359V - JN. JOSE MA. MORELOS Y PAVON - NUEVA INDEPENDENCIA - FRONTERA COMALAPA | 168,181.34 |
| 1233 14000102 0487 | 07EJN0446Q - JN. NICOLAS BRAVO - URBINA - PIJIJAPAN | 357,705.52 |
| 1233 14000102 0488 | 07EJN0104U - JN. RUFINO TAMAYO - JOAQUIN MIGUEL GUTIERREZ - PIJIJAPAN | 123,424.54 |
| 1233 14000102 0489 | 07ETV0335A - TVSEC. No. 155 - AMERICA LIBRE - OCOZOCOAUTLA | 597,906.29 |
| 1233 14000102 0490 | 07ETV0010V - TVSEC. No. 010 - NUEVA TENOCHTITLAN - CINTALAPA | 305,021.50 |
| 1233 14000102 0491 | S/CVE - TVBACHILLERATO No. 039 - ESTACION CRIMEA - PICHUCALCO | 1,516,114.28 |
| 1233 14000102 0492 | 07ETV0683H - TVSEC. No. 658 - REFORMA Y PLANADA - AMATAN | 155,353.40 |
| 1233 14000102 0493 | 07ETV0091W - TVSEC. No. 291 - BENITO JUAREZ - VILLAFLORES | 538,862.28 |
| 1233 14000102 0494 | 07ETV0386H - TVSEC. No. 152 - EL PROGRESO - SAN FERNANDO | 254,800.59 |
| 1233 14000102 0495 | 07EJN0616U - JN. FAUSTINO MIRANDA - PETALSINGO - TILA | 618,413.00 |
| 1233 14000103 0201 | 07EES0150P-SEC. MARGARITA MAZA DE JUAREZ-LA INDEPENDENCIA-LA INDEPENDENCIA | 10,791.24 |
| 1233 14000103 0202 | 07ETV0331E-TVSEC No. 337-BENEMERITO DE LAS AMERICAS-BENEMERITO DE LAS AMERICAS | 399,694.06 |
| 1233 14000103 0203 | 07ETV0197P-TVSEC No. 157-TOLIMAN-MOTOZINTLA | 2,529.92 |
| 1233 14000103 0204 | 07EJN0282X-JN. BENITO JUAREZ-COL. SAN JUAN SABINITO-TUXTLA GUTIERREZ | 3,148.30 |
| 1233 14000103 0205 | 07FLS0002P-CENTRO DE ATENCION PSICOPEDAG. DE EDUC. PREES. -TUXTLA GTZ.-TUXTLA GTZ. | 1,569.76 |
| 1233 14000103 0206 | 07ETV0637W-TVSEC No. 597-PAMAL-NAVIL-CHILON | 5,726.40 |
| 1233 14000103 0207 | 07EES0035Y-SEC. RAMON E. BALBOA-TONALA-TONALA | 2,764.07 |
| 1233 14000103 0208 | 07ETV0868N-TVSEC No. 846-LA GLORIA-LA TRINITARIA | 43,987.49 |
| 1233 14000103 0209 | 07ETV0498L-TVSEC No. 482-NUEVA PALESTINA-OCOSINGO | 8,190.54 |
| 1233 14000103 0210 | 07ETV0257N-TVSEC No. 154-EJ. EFRAIN GUTIERREZ-MAZATAN | 3,849.66 |

EDUCACIÓN ESTATAL
SISTEMA CONTABLE 2019
RELACIÓN DE BIENES INMUEBLES QUE COMPONEN SU PATRIMONIO

Página 20 de 51

Cuenta Pública al 31 de diciembre de 2019

Hora: 04:15:25p. m.

Fecha: 18/02/2020

| Código | Descripción del Bien | Valor en Libros |
|--------------------|---|-----------------|
| 1233 14000103 0211 | 07ETV0456M-TVSEC No. 297-MA. AUXILIADORA-SN. CRISTOBAL DE LAS CASAS | 183,688.72 |
| 1233 14000103 0212 | 07ETV0873Z-TVSEC No. 851-ARROYO GRANDE-PBLO. NVO.SOLISTAHUACAN | 31,255.11 |
| 1233 14000103 0213 | 07ETV0636X-TVSEC No. 598-ALAN SACJUN-CHILON | 66,913.03 |
| 1233 14000103 0214 | 07ETV0886C-TVSEC No. 864-EL RETIRO-LA CONCORDIA | 2,900.00 |
| 1233 14000103 0215 | 07ETV0427R-TVSEC No. 449-LUIS ESPINOSA-JIQUIPILAS | 821,933.63 |
| 1233 14000103 0216 | 07ETV0031H-TVSEC No. 076-LA TIGRILLA,LA CONCORDIA | 602,391.85 |
| 1233 14000103 0217 | 07ETV0952L-TVSEC No. 901-CHIVALTIC NUEVO-SALTO DE AGUA | 194,096.78 |
| 1233 14000103 0218 | 07ETV0043M-TVSEC No. 094-CHICOASEN-CHICOASEN | 5,364.40 |
| 1233 14000103 0219 | 07EPR0427S-PRIM. JUAN DE LA BARRERA-LOS PAJAROS-TUXTLA GUTIERREZ | 218,738.78 |
| 1233 14000103 0220 | 07ETV0068V-TVSEC No. 204-RAFAEL PASCACIO GAMBOA-REFORMA | 976,247.29 |
| 1233 14000103 0221 | 07ETV0736W-TVSEC No. 725-MIGUEL HIDALGO Y C.-TECPATAN | 247,619.94 |
| 1233 14000103 0222 | 07ETV0696L-TVSEC No. 671-EL OCOTAL-HUITIUPAN | 442,189.23 |
| 1233 14000103 0223 | 07ETV0800G-TVSEC No. 780-UBILIO GARCIA-OCOSINGO | 563,834.06 |
| 1233 14000103 0224 | 07ETV0508B-TVSEC No. 484-FCO. I. MADERO-TECPATAN | 257,889.92 |
| 1233 14000103 0225 | 07EJN0307P-JN. AGUSTIN MELGAR-AMPL. TERAN-TUXTLA GUTIERREZ | 193,356.58 |
| 1233 14000103 0226 | 07EES0001H-SEC. JOSE EMILIO GRAJALES-CINTALAPA-CINTALAPA | 584,151.85 |
| 1233 14000103 0227 | 07ETV0484I-TVSEC No. 458-TANIPERLAS-OCOSINGO | 506,316.16 |
| 1233 14000103 0228 | 07ETV0700H-TVSEC No. 675-EL NOPAL-IXTAPA | 276,842.44 |
| 1233 14000103 0229 | 07ETV0831Z-TVSEC No. 808-LACANDON-OCOSINGO | 822,864.58 |
| 1233 14000103 0230 | 07EPR0090Y-PRIM. JOSE MARIA MORELOS Y PAVON-HUIXTLA-HUIXTLA | 669,830.20 |
| 1233 14000103 0231 | 07ETV01819E-TVSEC No. 742-VICENTE GUERRERO-FRANCISCO LEON | 427,373.00 |
| 1233 14000103 0232 | 07ETV0518I-TVSEC No. 493-PUYIPA-PALENQUE | 205,344.28 |
| 1233 14000103 0233 | 07ETV0057P-TVSEC No. 172-OCUILAPA DE JUAREZ-OCOZOCAUTLA | 173,379.30 |
| 1233 14000103 0234 | 07ETV0165X-TVSEC No. 043-NUEVO AMATENANGO-AMATENANGO DE LA FRONTERA | 401,402.56 |
| 1233 14000103 0235 | 07ETV0881H-TVSEC No. 859-LIBERTAD JONIXTIE 2a. SECC.-TILA | 918,905.52 |
| 1233 14000103 0236 | 07EES0154L-SEC. GRAL. AMADO NERVO-SALVADOR URBINA-CACAHUATAN | 258,322.71 |
| 1233 14000103 0237 | 07ETV0737V-TVSEC No. 726-CHULUM CARDENAS-TILA | 922,186.89 |
| 1233 14000103 0238 | 07ETV0469Q-TVSEC No. 252-EL PALMAR-CHIAPA DE CORZO | 7,437.50 |
| 1233 14000103 0239 | 07ETV0817G-TVSEC No. 800-AZAPAC AMATAL-FRANCISCO LEON | 144,836.80 |
| 1233 14000103 0240 | 07ETV0128T-TVSEC No. 183-BAJADAS GRANDES-PALENQUE | 527,680.87 |
| 1233 14000103 0241 | 07ETV0526R-TVSEC No. 501-TOLBILJA-OXCHUC | 159,937.51 |
| 1233 14000103 0242 | 07ETV0818F-TVSEC No. 786-CEBADILLA 1a. SECC. LA PILA-TAPACHULA | 59,738.89 |
| 1233 14000103 0243 | 07EJN0214Z-JN. SOR JUANA INES DE LA CRUZ-IXTAPILLA-LAS ROSAS | 50,980.75 |
| 1233 14000103 0244 | 07ETV0691Q-TVSEC No. 666-PARAISO DEL GRIJALVA-VENUSTIANO CARRANZA | 7,960.34 |
| 1233 14000103 0245 | 07ETV0891O-TVSEC. No. 869-SAN RAFAEL-P.NVO. SOLISTAHUACAN | 6,997.96 |
| 1233 14000103 0246 | 07ETV0120A-TVSEC. No. 167-CUXULJA-OCOSINGO | 8,310.23 |
| 1233 14000103 0247 | 07ETV0783G-TVSEC. No. 762-SONORA-P.NVO. SOLISTAHUACAN | 7,897.34 |
| 1233 14000103 0248 | 07EES0041I-SEC. DEL ESTADO-TUXTLA GUTIERREZ-TUXTLA GUTIERREZ | 255,166.06 |
| 1233 14000103 0249 | 07ETV0350T-TVSEC. No. 332-DR. BELISARIO DOMINGUEZ-TONALA | 52,043.41 |

EDUCACIÓN ESTATAL
SISTEMA CONTABLE 2019
RELACIÓN DE BIENES INMUEBLES QUE COMPONEN SU PATRIMONIO

Página 21 de 51

Cuenta Pública al 31 de diciembre de 2019

Hora: 04:15:25p. m.

Fecha: 18/02/2020

| Código | Descripción del Bien | Valor en Libros |
|--------------------|--|-----------------|
| 1233 14000103 0250 | 07ETV0339X-TVSEC. No. 341-CHIMALAPA-EL PORVENIR | 262,582.73 |
| 1233 14000103 0251 | 07EES0161V-SEC. GRAL. MOCTESUMA PEDRERO-PUJILTIC-VENUSTIANO CARRANZA | 4,035.73 |
| 1233 14000103 0252 | 07ETV0536Y-TVSEC. No. 511-NUEVO NARANJO-TECPATAN | 11,696.92 |
| 1233 14000103 0253 | 07ETV0064Z-TVSEC. No. 186-IGNACIO ZARAGOZA-PICHUCALCO | 8,240.39 |
| 1233 14000103 0254 | 07ETV0925O-TVSEC. No. 913-SAN PEDRO HUACANO-OCOTEPEC | 336,747.81 |
| 1233 14000103 0255 | 07ETV0573B-TVSEC. No. 548-NUEVO CANAN-OCOSINGO | 198,619.74 |
| 1233 14000103 0256 | 07ETV0145J-TVSEC. No. 313-SAN ADRES PUERTO RICO-HUIXTAN | 6,468.89 |
| 1233 14000103 0257 | 07ETV0561X-TVSEC. No. 536-JOSE MA. MORELOS Y P.-HUITIUPAN | 3,706.81 |
| 1233 14000103 0258 | 07ETV0186J-TVSEC. No. 321-EJ. CHESPAL NUEVO-TAPACHULA | 13,350.33 |
| 1233 14000103 0259 | 07ETV0243K-TVSEC. No. 104-SAN FELIPE TIZAPA FRACC.-ESCUINTLA | 10,117.17 |
| 1233 14000103 0260 | 07ETV0682I-TVSEC. No. 657-EL CALVARIO-AMATAN | 10,302.63 |
| 1233 14000103 0261 | 07ETV1046Q-TVSEC. No. 976-LAS PIMIENTAS-OCOZOCOAUTLA | 14,440.10 |
| 1233 14000103 0262 | 07ETV0580L-TVSEC. No. 555-CANTIOC-TILA | 10,151.96 |
| 1233 14000103 0263 | 07ETV0811M-TVSEC. No. 792-LA HACIENDA-BELLAVISTA | 1,854.66 |
| 1233 14000103 0264 | 07ETV0078B-TVSEC. No. 263-ALABANIA-TUXTLA GUTIERREZ | 4,700.50 |
| 1233 14000103 0265 | 07EJN0338I-JN. ROSAURA ZAPATA CANO-RIB. BENITO JUAREZ-COPAINALA | 6,590.55 |
| 1233 14000103 0266 | 07ETV0434A-TVSEC. No. 327-VIRGINIA 1-OCOSINGO | 6,195.41 |
| 1233 14000103 0267 | 07ETV0840H-TVSEC. No. 817-YERBABUENA-BOCHIL | 2,607.99 |
| 1233 14000103 0268 | 07ETV0155Q-TVSEC. No. 383-HIDALGO JOSHI-TUMBALA | 12,202.92 |
| 1233 14000103 0269 | 07ETV0485H-TVSEC. No. 466-CAPITAN LUIS A. VIDAL-SILTEPEC | 11,193.76 |
| 1233 14000103 0270 | 07ETV0022Z-TVSEC. No. 047-NVA. INDEPENDENCIA-ANGEL ALBINO CORZO | 25,914.16 |
| 1233 14000103 0271 | 07ETV0947Z-TVSEC. No. 889-EL ROSARIO (FRACC. VILLA)-CATAZAJA | 13,900.97 |
| 1233 14000103 0272 | 07ETV0572C-TVSEC. No. 547-LA ARENA-OCOSINGO | 10,534.34 |
| 1233 14000103 0273 | 07EPR0620X-PRIM. LUIS DONALDO COLOSIO-EJ. NVO. VERACRUZ-BENEMERITO DE LAS AMERICAS | 14,883.11 |
| 1233 14000103 0274 | 07EJN0358W-JN. JOSEFA ORTIZ DE DGUEZ.-GUADALUPE GRIJALVA-FRONTERA COMALAPA | 3,152.97 |
| 1233 14000103 0275 | 07EJN0702Q-JN. FIDELIA BRINDIS CAMACHO-CAP. RAMON LARA ALVAREZ-PALENQUE | 4,700.10 |
| 1233 14000103 0276 | 07ETV0952L-TVSEC. No. 901-CHIVALTIC NUEVO-SAL TO DE AGUA | 774,840.64 |
| 1233 14000103 0277 | 07EJN0499V-JN. MIGUEL ALEMAN VALDEZ-OJO DE AGUA-TEOPISCA | 5,406.37 |
| 1233 14000103 0278 | 07ETV0967N-TVSEC. No. 939-ACTIEPA YOCHIB-SALTO DE AGUA | 527,107.25 |
| 1233 14000103 0279 | 07ETV0829L-TVSEC. No. 806-JOL-SACUN-CHILON | 295,274.19 |
| 1233 14000103 0280 | 07ECT0020N-ETCA ISAAC NEWTON-VENUSTINAO CARRANZA-VENUSTIANO CARRANZA | 46,892.31 |
| 1233 14000103 0281 | 07EPR0072I-PRIM. UNESCO-TUXTLA GUTIERREZ-TUXTLA GUTIERREZ | 40,860.68 |
| 1233 14000103 0282 | 07ETV0936U-TVSEC. No. 935-PLAN DE AYUTLA-OCOSINGO | 14,302.54 |
| 1233 14000103 0283 | 07ETV0603F-TVSEC. No. 578-LOS CACAOS-ACACOYAGUA | 6,345.29 |
| 1233 14000103 0284 | 07ETV0914I-TVSEC. No. 892-ZEQUENTIC-ZINACANTAN | 1,162.45 |
| 1233 14000103 0285 | 07ETV0504F-TVSEC. No. 476-NUEVO XOCHIMILCO-OSTUACAN | 2,044.56 |
| 1233 14000103 0286 | 07ETV0336Z-TVSEC. No. 193-COL PLAN DE AYALA-OSTUACAN | 7,077.34 |
| 1233 14000103 0287 | 07ETV0582J-TVSEC. No. 557-CHULUM JUAREZ-TILA | 11,772.62 |

EDUCACIÓN ESTATAL
SISTEMA CONTABLE 2019
RELACIÓN DE BIENES INMUEBLES QUE COMPONEN SU PATRIMONIO

Página 22 de 51

Cuenta Pública al 31 de diciembre de 2019

Hora: 04:15:25p. m.

Fecha: 18/02/2020

| Código | Descripción del Bien | Valor en Libros |
|--------------------|--|-----------------|
| 1233 14000103 0288 | 07ETV0281N-TVSEC. No. 268-GUILLEN 2a. SECC.-TUXTLA CHICO | 2,513.96 |
| 1233 14000103 0289 | 07ETV0020B-TVSEC. No. 045-COL. MONTE CRISTO-MONTECRISTO DE GUERRERO | 10,794.32 |
| 1233 14000103 0290 | 07ETV0645E-TVSEC. No. 612-CUYAMIAPA-HUEHUETAN | 12,012.16 |
| 1233 14000103 0291 | 07ETV0332D-TVSEC. No. 338-SAMORA PICO DE ORO-MARQUES DE COMILLAS | 4,414.74 |
| 1233 14000103 0292 | 07ETV0317L-TVSEC. No. 111-EMILIANO ZAPATA-VILLACORZO | 3,148.30 |
| 1233 14000103 0293 | 07ETV0086K-TVSEC. No. 286-MANUEL AVILA CAMACHO-VILLACORZO | 3,148.30 |
| 1233 14000103 0294 | 07ETV0532B-TVSEC. No. 507-VENUSTIANO CARRANZA-CHIAPA DE CORZO | 2,513.96 |
| 1233 14000103 0295 | 07EPR0361Z-PRIM. GABRIELA MISTRAL-BERRIOZABAL-BERRIOZABAL | 3,148.30 |
| 1233 14000103 0296 | 07EES0173Z-SEC. GRAL. ROSARIO CASTELLANOS FIGUEROA-VILLA COMALTITLAN-VILLA COMALTITLAN | 10,584.50 |
| 1233 14000103 0297 | 07EJN0392C-JN. SOR JUANA INES DE LA CRUZ-BARR.SANTA CRUZ-MAPASTEPEC | 7,580.96 |
| 1233 14000103 0298 | 07EJN0623D-JN. BLANCA LIDIA TREJO-FLAMBOYANES-TAPACHULA | 2,513.96 |
| 1233 14000103 0299 | 07ETV0689B-TVSEC. No. 664-ALVARO OBREGON-SOLOSUCHIAPA | 2,900.00 |
| 1233 14000103 0300 | 07ETV02443-TVSEC. No. 112-IGNACIO ZARAGOZA-FRONTERA HIDALGO | 212,879.95 |
| 1233 14000103 0301 | 07ETV0881H-TVSEC. No. 859-LIBERTAD JONIXTLE 2a. SECC.-TILA | 520,713.74 |
| 1233 14000103 0302 | 07EPR0599K-PRIM. JAIME SABINES GUTIERREZ-LOS MOYOS-SABANILLA | 347,906.59 |
| 1233 14000103 0303 | 07ETV0529O-TVSEC. No. 504-EMILIANO ZAPATA-CHIAPA DE CORZO | 1,627.25 |
| 1233 14000103 0304 | 07ETV0458K-TVSEC. No. 262-TUXTLA GUTIERREZ-TUXTLA GUTIERREZ | 1,959.68 |
| 1233 14000103 0305 | 07ETV0799H-TVSEC. No. 779-NAZARETH-SALTO DE AGUA | 2,900.00 |
| 1233 14000103 0306 | 07ETV0665S-TVSEC. No. 595-CORAZON DE MARIA-SN. CRISTOBAL DE LAS CASAS | 3,916.32 |
| 1233 14000103 0307 | 07ETV0698J-TVSEC. No. 673-VENUSTIANO CARRANZA-LA INDEPENDENCIA | 3,849.66 |
| 1233 14000103 0308 | 07ETV0023Z-TVSEC. No. 056-CERRO DE LAS CAMPANAS-SOLOSUCHIAPA | 3,849.66 |
| 1233 14000103 0309 | 07ETV0640J-TVSEC. No. 633-NUEVA MORELIA-ESCUINTLA | 3,849.66 |
| 1233 14000103 0310 | 07ETC0749Z-TVSEC. No. 703-LA ALIANZA-MAPASTEPEC | 3,849.66 |
| 1233 14000103 0311 | 07ETV0160B-TVSEC. No. 030-YALUMA VILLAHERMOSA-COMITAN | 3,916.32 |
| 1233 14000103 0312 | 07ETV0743F-TVSEC. No. 715-AGUA BLANCA SERRANIA-PALENQUE | 4,153.72 |
| 1233 14000103 0313 | 07ETV0133E-TVSEC. No. 188-SAMUEL LAON BRINDIS-PALENQUE | 11,943.34 |
| 1233 14000103 0314 | 07EPD0144L-PRIM. CRISTOBAL COLON-EL CALVARIO-SABANILLA | 8,093.68 |
| 1233 14000103 0315 | 07ETV0067W-TVSEC. No. 203-RAYON-RAYON | 47,265.25 |
| 1233 14000103 0316 | 07ETV0842F-TVSEC. No. 819-CONCEPCION-IXTAPA | 8,264.40 |
| 1233 14000103 0317 | 07ETV0003L-TVSEC. No. 003-JULIAN GRAJALES-CHIAPA DE CORZO | 7,563.04 |
| 1233 14000103 0318 | 07EPR0197Q-PRIM. ANGEL ALBINO CORZO-TUXTLA GUTIERREZ-TUXTLA GUTIERREZ | 5,281,671.90 |
| 1233 14000103 0319 | 07ETV0378Z-TVSEC. No. 376-EMILIANO ZAPATA-BELLAVISTA | 416,730.10 |
| 1233 14000103 0320 | 07ETV0922R-TVSEC. No. 906-PUERTO RICO-MONTECRISTO DE GUERRERO | 103,474.34 |
| 1233 14000103 0321 | 07ETV0595N-TVSEC. No. 570-PABLO GALEANA-SILTEPEC | 2,476.69 |
| 1233 14000103 0322 | 07ETH0044S-TELEBACHILLERATO No. 056-LUIS ESPINOSA-TECPATAN | 20,708.35 |
| 1233 14000103 0323 | 07ETV0717H-TVSEC. No. 714-YOSHIB-OXCHUC | 704,691.01 |
| 1233 14000103 0324 | 07ETV0878U-TVSEC. No. 856-NUEVO MUNDO-SALTO DE AGUA | 331,978.92 |
| 1233 14000103 0325 | 07ETV0802E-TVSEC. No. 782-NUEVO VERACRUZ-BENEMERITO DE LAS AMERICAS | 15,973.07 |

EDUCACIÓN ESTATAL
SISTEMA CONTABLE 2019
RELACIÓN DE BIENES INMUEBLES QUE COMPONEN SU PATRIMONIO

Página 23 de 51

Cuenta Pública al 31 de diciembre de 2019

Hora: 04:15:25p. m.

Fecha: 18/02/2020

| Código | Descripción del Bien | Valor en Libros |
|--------------------|--|-----------------|
| 1233 14000103 0326 | 07ETH0032N-TVSEC. No. 032-CERRO DE LAS CAMPANAS-SOLOSUCHIAPA | 1,132,245.82 |
| 1233 14000103 0327 | 07ETV0111T-TVSEC. No. 174-CHOCOLJAITO-PALENQUE | 4,763.88 |
| 1233 14000103 0328 | 07EJN0678G-JN. GERTRUDE DUBY BLOM-CANTON VICTORIA-TAPACHULA | 16,590.45 |
| 1233 14000103 0329 | 07ETV0593P-SEC. TEC. No. 568-LAS DELICIAS-SILTEPEC | 452,417.40 |
| 1233 14000103 0330 | 07ETV04191-TVSEC. No. 336-BELISARIO DOMINGUEZ-PALENQUE | 1,285.94 |
| 1233 14000103 0331 | 07ETV1023F-TVSEC. No. 967-EL AMBAR-JITOTOL | 4,113.53 |
| 1233 14000103 0332 | 07ETV0584H-TVSEC. No. 559-XAXAJASTIC-CHILON | 9,251.62 |
| 1233 14000103 0333 | 07ETV0043M-TVSEC. No. 094-CHICOASEN-CHICOASEN | 6,048.30 |
| 1233 14000103 0334 | 07EPR0453Q-PRIM. MOTOZINTLA-MOTOZINTLA-MOTOZINTLA | 339,605.13 |
| 1233 14000103 0335 | 07ETV0183M-TVSEC. No. 109-VERAPAZ-FRONTERA COMALAPA | 391,736.54 |
| 1233 14000103 0336 | 07EES0154L-SEC. AMADO NERVO-SALVADOR URBINA-CACAHOTAN | 21,457.12 |
| 1233 14000103 0337 | 07TAI0836E-PRIM. IGNACIO ALLENDE (ALB.)-TACUBA NUEVA-CHILON | 432,889.11 |
| 1233 14000103 0338 | 07ETV0843E-TVSEC. No. 820-EL JARDIN-SIMOJOVEL | 38,541.38 |
| 1233 14000103 0339 | 07ETV0045K-TVSEC. No. 132-EL ZAPOTILLO-IXTAPA | 2,529.92 |
| 1233 14000103 0340 | 07ETV0728N - TV. SEC. No. 735 - PALMAR GRANDE - SILTEPEC | 761,256.39 |
| 1233 14000103 0341 | 07EJN0053D - JN. ADELINA FLORES TRUJILLO - MAPASTEPEC - MAPASTEPEC | 643,993.28 |
| 1233 14000103 0342 | 07EES0081J - SEC. NARCISO MENDOZA - LAZARO CARDENAS - CINTALAPA | 310,893.88 |
| 1233 14000103 0343 | 07EJN0339H - JN. SOR JUANA INES DE LA CRUZ - CHAPULTENANGO - CHAPULTENANGO | 506,794.30 |
| 1233 14000103 0344 | 07ETV0545F - TV. SEC. No. 520 - SAN ANTONIO BUENA VISTA - LA INDEPENDENCIA | 190,466.81 |
| 1233 14000103 0345 | 07ETV0868N - TV. SEC. No. 846 - LA GLORIA - LA TRINITARIA | 763,249.76 |
| 1233 14000103 0346 | 07ETV0560Y - TV. SEC. No. 535 - SAN MIGUEL LA SARDINA - FRANCISCO LEON | 622,548.23 |
| 1233 14000103 0347 | 07EJN0046U - JN. GUSTAVO ADOLFO BECQUER - FRACC. SAN FELIPE TIZAPA - ESCUINTLA | 187,411.79 |
| 1233 14000103 0348 | 07ETV0509A - TV. SEC. No. 483 - RANCHO BUENAVISTA - SAN CRISTOBAL DE LAS CASAS | 730,975.62 |
| 1233 14000103 0349 | 07ETV0135C - TV. SEC. No. 205 - LOS MOYOS - SABANILLA | 369,310.81 |
| 1233 14000103 0350 | 07EJN0291E - J.N. JOSEFA GARRIDO GLZ. - TUXTLA GTZ. - TUXTLA GTZ. | 300,000.00 |
| 1233 14000103 0351 | 07EJN0104U - J.N. RUFINO TAMAYO - JOAQUIN MIGUEL GUTIERREZ - PIJJIAPAN | 196,556.36 |
| 1233 14000103 0352 | 07EET0001X - ESC. DE ENFERMERIA - TAPACHULA - TAPACHULA | 574,907.90 |
| 1233 14000103 0353 | 07ETV0423V - TV. SEC. No. 425 - COL. PABLO SIDAR - CHICOMUSELO | 433,581.29 |
| 1233 14000103 0354 | 07ETV0191V - TV. SEC. No. 125 - GPE. VICTORIA - LA CONCORDIA | 204,148.67 |
| 1233 14000103 0355 | 07ETV04540 - TV. SEC. No. 054 - RIZO DE ORO - LA CONCORDIA | 240,723.28 |
| 1233 14000103 0356 | 07ETV0531C - TV. SEC. No. 506 - PEDREGAL DE SAN ANGEL - CHIAPA DE CORZO | 254,895.00 |
| 1233 14000103 0357 | 07ETV0042N - TV. SEC. No. 093 - JUAN DE GRIJALVA - CHIAPA DE CORZO | 247,389.87 |
| 1233 14000103 0358 | 07ETV0910M - TV. SEC. No. 885 - CHIQUINIVAL - CHILON | 485,179.24 |
| 1233 14000103 0359 | 07ETV0513N - TV. SEC. No. 488 - FRCC. PLATANAR - CACAHOTAN | 541,988.91 |
| 1233 14000103 0360 | 07EES0016J - SEC. GRAL. DR. BELISARIO DGUEZ. - ESCUINTLA - ESCUINTLA | 277,439.50 |
| 1233 14000103 0361 | 07ETV0075E - TV. SEC. No. 244 - ROMULO CALZADA - TECPATAN | 340,171.37 |
| 1233 14000103 0362 | 07ETV0586F - TV. SEC. No. 561 - TZAJALA - CHILON | 228,951.28 |

EDUCACIÓN ESTATAL
SISTEMA CONTABLE 2019
RELACIÓN DE BIENES INMUEBLES QUE COMPONEN SU PATRIMONIO

Página 24 de 51

Cuenta Pública al 31 de diciembre de 2019

Hora: 04:15:25p. m.

Fecha: 18/02/2020

| Código | Descripción del Bien | Valor en Libros |
|--------------------|--|-----------------|
| 1233 14000103 0363 | 07ETV0922R - TV. SEC. No. 906 - PUERTO RICO - MONTECRISTO DE GUERRERO | 985,064.31 |
| 1233 14000103 0364 | 07ETV0625R - TV. SEC. No. 608 - PLATANOS - EL BOSQUE | 199,120.23 |
| 1233 14000103 0365 | 07EES0083H - SEC. GRAL. LIC. SALOMON GLZ. BLANCO - PUEBLO NVO. SOLISTAHUACAN - PUEBLO NVO. SOLISTAHUACAN | 317,833.74 |
| 1233 14000103 0366 | 07ETV0909X - TV. SEC. No. 884 - SAN PEDRO PEDERNAL - HUIXTAN | 614,132.75 |
| 1233 14000103 0367 | 07ETV0697K - TV. SEC. No. 672 - ZACATONAL DE JUAREZ - HUITIUPAN | 226,094.61 |
| 1233 14000103 0368 | 07ETV0400K - TV. SEC. No. 393 - NUEVA MARAVILLA - JITOTOL | 482,555.04 |
| 1233 14000103 0369 | 07ETV0543H - TV. SEC. No. 518 - POBLADO BETANIA - TEOPISCA | 453,668.15 |
| 1233 14000103 0370 | 07ETV0203J - TV SEC. No. 163 - BREMEN - MOTOZINTLA | 492,040.71 |
| 1233 14000103 0371 | 07ETV0516K - TV. SEC. No. 491 - BERRIOZABAL - MOTOZINTLA | 365,949.96 |
| 1233 14000103 0372 | 07ETV1034L - TV. SEC. No. 996 - YASHTININ - SAN CRSITOBAL DE LAS CASAS | 791,543.66 |
| 1233 14000103 0373 | 07ETV0124X - TV. SEC. No. 179 - BUMILJA - OXCHUC | 367,710.88 |
| 1233 14000103 0374 | 07ETV0993L - TV. SEC. No. 981 - PASHTONTICJA - OXCHUX | 907,079.33 |
| 1233 14000103 0375 | 07ETV0076D - TV. SEC. No. 245 - LUIS ESPINOSA - TECPATAN | 209,901.01 |
| 1233 14000103 0376 | 07ETV0522V - TV. SEC. No. 497 - BENITO JUAREZ - JIQUIPILAS | 614,441.05 |
| 1233 14000103 0377 | 07ETV0316M - TV. SEC. No. 158 - LA ESPERANZA - PIJIJAPAN | 576,797.37 |
| 1233 14000103 0378 | 07ETV0798I - TV. SEC. No. 778 - EL LIMONAR - OCOSINGO | 630,684.89 |
| 1233 14000103 0379 | 07ETV0862T - TV. SEC. No. 840 - LAS MORAS - SILTEPEC | 722,381.65 |
| 1233 14000103 0380 | 07EES0035Y - SEC. GRAL. PROF. RAMON E. BALBOA - TONALA - TONALA | 600,199.19 |
| 1233 14000103 0381 | 07ETV0710O - TV SEC. No. 685 - LA ESPERANZA - LA TRINITARIA | 383,356.02 |
| 1233 14000103 0382 | 07ETV0217M - TV. SEC. No. 254 - YALIXHAO ALLENDE - LA TRINITARIA | 211,837.29 |
| 1233 14000103 0383 | 07ETV0318K - TV. SEC. No. 325 - GALEANA - LA INDEPENDENCIA | 393,678.30 |
| 1233 14000103 0384 | 07ETV0681J - TV. SEC. No. 656 - LLANO GRANDE - SILTEPEC | 451,174.79 |
| 1233 14000103 0385 | 07ETV0763T - TV. SEC. No. 747 - EL NIZ - OXCHUC | 202,015.01 |
| 1233 14000103 0386 | 07ETV0547D - TV SEC. No. 522 - ALVARO OBREGON - LA TRINITARIA | 406,817.20 |
| 1233 14000103 0387 | 07ETV0260A - TV. SEC. No. 334 - TAMAULIPAS - PIJIJAPAN | 357,955.93 |
| 1233 14000103 0388 | 07ETV0352R - TV. SEC. No. 280 - VICENTE GUERRERO - VENUSTIANO CARRANZA | 414,258.06 |
| 1233 14000103 0389 | 07ETH0056X - TV. BACHILLERATO No. 044 - ESTACION BONANZA - ACAPETAHUA | 809,430.86 |
| 1233 14000103 0390 | 07ETV0706B - TV. SEC. No. 681 - NVO. FRANCISCO LEON - OCOSINGO | 791,476.61 |
| 1233 14000103 0391 | 07ETV0671C - TV. SEC. No. 594 - SAN FCO. JACONA - TAPILULA | 204,001.09 |
| 1233 14000103 0392 | 07ETV0889Z - TV. SEC. No. 867 - CALIDO - JITOTOL | 601,301.46 |
| 1233 14000103 0393 | 07ETV0768O - TV. SEC. No. 748 - LA LAGUNA - ALTAMIRANO | 775,960.93 |
| 1233 14000103 0394 | 07ETV0827N - TV. SEC. No. 804 - BELISARIO DGUEZ. - ALTAMIRANO | 851,365.00 |
| 1233 14000103 0395 | 07ETV0430E - TV. SEC. No. 433 - CHIAPAS NUEVO - JIQUIPILAS | 617,077.26 |
| 1233 14000103 0396 | 07EES0172A - SEC. GRAL. JUANA DE ASBAJE - BOCHIL - BOCHIL | 521,724.01 |
| 1233 14000103 0397 | 07ETV0028U - TV. SEC. No. 068 - POMPOSO CASTELLANOS - CINTALAPA | 540,264.80 |
| 1233 14000103 0398 | 07ETV0027V - TV. SEC. No. 067 - VISTA HERMOSA - CINTALAPA | 208,022.94 |
| 1233 14000103 0399 | 07EPR0282N - PRIM. LIC. BENITO JUAREZ - BARRIO LA SOLEDAD - SILTEPEC- | 189,606.80 |
| 1233 14000103 0400 | 07ETH00201 - TV. BACHILLERATO No. 020 - LA CASCADA - PALENQUE | 252,930.81 |
| 1233 14000103 0401 | 07ETV0264X - TV. SEC. No. 197 - EL CARMEN - PIJIJAPAN | 206,954.00 |

EDUCACIÓN ESTATAL
SISTEMA CONTABLE 2019
RELACIÓN DE BIENES INMUEBLES QUE COMPOENEN SU PATRIMONIO

Página 25 de 51

Cuenta Pública al 31 de diciembre de 2019

Hora: 04:15:25p. m.

Fecha: 18/02/2020

| Código | Descripción del Bien | Valor en Libros |
|--------------------|--|-----------------|
| 1233 14000103 0402 | 07ETV0583I - TV. SEC. No. 558 - TACUBA NUEVA - CHILON | 213,527.37 |
| 1233 14000103 0403 | 07ETV01160 - TV. SEC. No. 310 - LAZARO CARDENAS - HUIXTAN | 559,316.29 |
| 1233 14000103 0404 | 07ETV0253R - TV. SEC. No. 142 - COL. ROBERTO BARRIOS - MAPASTEPEC | 349,359.59 |
| 1233 14000103 0405 | 07ETV0067W - TV. SEC. No. 203 - RAYON - RAYON | 211,755.27 |
| 1233 14000103 0406 | 07ETV0524T - TV. SEC. No. 499 - SILVANO GATICA - TUXTLA CHICO | 193,353.91 |
| 1233 14000103 0407 | 07ETV0802E - TV. SEC. 782 - NUEVO VERACRUZ - BENEMERITO DE LAS AMERICAS | 903,899.08 |
| 1233 14000103 0408 | 07ETV0171H - TV. SEC. No. 055 - BARRIO SAN JOSE LAS CHICHARRAS - BELLAVISTA | 1,064,833.14 |
| 1233 14000103 0409 | 07ETV0578X - TV. SEC. No. 553 - SAN MARCOS - OCOSINGO | 186,110.07 |
| 1233 14000103 0410 | 07EES0041I - SECUNDARIA DEL ESTADO - TUXTLA GTZ. - TUXTLA GTZ. | 6,362,434.29 |
| 1233 14000103 0411 | 07ETV0739T - TV. SEC. No. 728 - JOLSIBAQUIL - TILA | 196,566.36 |
| 1233 14000103 0412 | 07ETV0490T - TV. SEC. No. 467 - SAN JOSE IXTEPEC - MOTOZINTLA | 465,325.99 |
| 1233 14000103 0413 | 07ETV0409B - TV. SEC. No. 400 - MATAMOROS - ACAPETAHUA | 177,213.11 |
| 1233 14000103 0414 | 07ETV0646D - TV. SEC. No. 609 - EMILIANO ZAPATA - HUITIUPAN | 400,742.16 |
| 1233 14000103 0415 | 07ETV0439W - TV. SEC. No. 442 - EL CLAVO - PALENQUE | 216,434.78 |
| 1233 14000103 0416 | 07ETV0161A - TV. SEC. No. 031 - LAS DELICIAS - LA TRINITARIA | 600,918.89 |
| 1233 14000103 0417 | 07ETV0856I - TV. SEC. No. 834 - CIUDAD AGRARIA - PALENQUE | 235,266.98 |
| 1233 14000103 0418 | 07ETV0744E - TV. SEC. nO. 711 - LACANJA TZELTAL - OCOSINGO | 217,385.83 |
| 1233 14000103 0419 | 07ETV0151U - TV. SEC. No. 234 - COL. NUEVO LEON - TEOPISCA | 467,697.12 |
| 1233 14000103 0420 | 07ETV0041O - TV. SEC. No. 092 - NICOLAS BRAVO - CHIAPA DE CORZO | 1,004,891.49 |
| 1233 14000103 0421 | 07ETV0910M - TV. SEC. No. 885 - CHIQUINIVAL - CHILON | 676,804.83 |
| 1233 14000103 0422 | 07ETV0586F - TV. SEC. No. 561 - TZAJALA - CHILON | 146,812.58 |
| 1233 14000103 0423 | 07ETV0909X - TV. SEC. No. 884 - SAN PEDRO PEDERNAL - HUIXTAN | 408,534.42 |
| 1233 14000103 0424 | 07ETV0516K - TV. SEC. No. 491 - BERRIOZABAL - MOTOZINTLA | 198,844.36 |
| 1233 14000103 0425 | S/CVE - SECRETARIA DE EDUCACION - TUXTLA GUTIERREZ - TUXTLA GUTIERREZ | 499,999.96 |
| 1233 14000103 0426 | 07EJN0474M - PRIM. FRANCISCO MARQUEZ - SIMOJOVEL - SIMOJOVEL | 245,591.68 |
| 1233 14000103 0427 | 07EES0150P - SEC. GRAL. MARGARITA MAZA DE JUAREZ - INDEPENDENCIA - INDEPENDENCIA | 354,106.54 |
| 1233 14000103 0428 | 07ETV0145J - TVSEC. No. 313 - SN. ANDRES PTO. RICO - HUIXTAN | 208,399.95 |
| 1233 14000103 0429 | 07ETV0666R - TVSEC. No. 625 - EL LETRERO - SILTEPEC | 248,293.79 |
| 1233 14000103 0430 | 07ETV0434A - SEC. No. 327 - VIRGINIA - OCOSINGO | 221,672.12 |
| 1233 14000103 0431 | 07ETV0603F - TVSEC. No. 578 - LOS CACAOS - ACACOYAGUA | 206,466.21 |
| 1233 14000103 0432 | 07ETV0842F - TVSEC. No. 819 - CONCEPCION - IXTAPA | 242,212.40 |
| 1233 14000103 0433 | 07ETV0638V - TVSEC. No. 596 - JETJA - CHILON | 267,030.65 |
| 1233 14000103 0434 | 07EJN0302U - JN. VICENTE SUAREZ - BARRIO NVO. - OCOSINGO | 203,195.11 |
| 1233 14000103 0435 | 07EPR0361Z - PRIM. GABRIELA MISTRAL - BERRIOZABAL - BERRIOZABAL | 239,794.58 |
| 1233 14000103 0436 | 07ETV0332O - TVSEC. No. 338 - SAMORA PICO DE ORO - MARQUEZ DE COMILLAS | 244,264.04 |
| 1233 14000103 0437 | 07ETV0197P - TVSEC. No. 157 - TOLIMAN - MOTOZINTLA | 181,867.12 |
| 1233 14000103 0438 | 07EJN0623O - JN. BLANCA LIDIA TREJO - FLAMBOYANES - TAPACHULA | 228,157.23 |
| 1233 14000103 0439 | 07ETV0281N - TVSEC. No. 268 GUILLEN 2a. SECC. - TUXTLA CHICO | 206,284.87 |
| 1233 14000103 0440 | 07EJN0499V - JN. MIGUEL ALEMAN VALDEZ - OJO DE AGUA - TEOPISCA | 185,903.08 |
| 1233 14000103 0441 | 07ETV0064Z - I. ZARAGOZA - PICHUCALCO | 224,555.33 |

EDUCACIÓN ESTATAL
SISTEMA CONTABLE 2019
RELACIÓN DE BIENES INMUEBLES QUE COMPOENEN SU PATRIMONIO

Página 26 de 51

Cuenta Pública al 31 de diciembre de 2019

Hora: 04:15:25p. m.

Fecha: 18/02/2020

| Código | Descripción del Bien | Valor en Libros |
|--------------------|--|-----------------|
| 1233 14000103 0442 | 07ETV0637W - TVSEC. No. 597 - PAMAL-NAVIL - CHILON | 200,328.54 |
| 1233 14000103 0443 | 07EJN0358W - JN. JOSEFA ORTIZ DE DGUEZ. - GPE. GRIJALVA - FRA. COMALAPA | 482,651.08 |
| 1233 14000103 0444 | 07ETV0458K - TVSEC. No. 262 - COL. LOS PAJAROS - TUXTLA GUTIERREZ | 484,482.34 |
| 1233 14000103 0445 | 07ETV0129S - TVSEC. No. 184 - MIGUEL HIDALGO - PALENQUE | 489,997.19 |
| 1233 14000103 0446 | 07ETV0580L - TVSEC. No. 555 - CANTIOC - TILA | 485,890.24 |
| 1233 14000103 0447 | 07ETV0243K - TVSEC. No. 104 - SN. FELIPE - ESCUINTLA | 444,794.01 |
| 1233 14000103 0448 | 07ETV0789A - TVSEC. No. 769 - MASOJA GRANDE - TILA | 749,351.52 |
| 1233 14000103 0449 | 07ETV0485H - TVSEC. No. 466 - CAP. LUIS A. VIAL - SILTEPEC | 398,816.20 |
| 1233 14000103 0450 | 07ETV0155Q - TVSEC. No. 383 - HIDALGO JOSHIL - TUMBALA | 315,517.21 |
| 1233 14000103 0451 | 07ETV0504F - TVSEC. No. 476 - NVO. XOCHIMILCO - OSTUACAN | 432,686.01 |
| 1233 14000103 0452 | 07ETV0020B - TVSEC. No. 045 - COL. MONTE CRISTO - MONTECRISTO | 687,779.34 |
| 1233 14000103 0453 | 07ETV01046Q - TVSEC. No. 976 - LAS PIMIENTAS - OCOZOCOAUTLA | 795,857.46 |
| 1233 14000103 0454 | 07ETV06824 - TVSEC. No. 657 - EL CALVARIO - AMATAN | 772,516.34 |
| 1233 14000103 0455 | 07ETV0925O - TVSEC. No. 913 - SN. PABLO HUACANO - OCOTEPEC | 849,728.32 |
| 1233 14000103 0456 | 07ETV0818F - TVSEC. No. 786 - CEBADILLA 1a. SECC. - TAPACHULA | 535,060.37 |
| 1233 14000103 0457 | 07EJN0282X - JN BENITO JUAREZ - TUXTLA GUTIERREZ - TUXTLA GUTIERREZ | 547,851.34 |
| 1233 14000103 0458 | 07EES0146C - SEC. GRAL. MI PATRIA ES PRIMERO - JUAN SABINES - LA TRINITARIA | 679,006.87 |
| 1233 14000103 0459 | 07EPR0620X - PRIM. LUIS DONALDO COLOSIO - EJ. NVO. VERACRUZ - BENEMERITO DE LAS AMERICAS | 655,463.66 |
| 1233 14000103 0460 | 07ETV0242L - TVSEC. No. 103 - VERACRUZ RINCON - ESCUINTLA | 403,227.20 |
| 1233 14000103 0461 | 07ETV0047E - TVSEC. No. 258 - ANGEL ALBINO CORZO - TECPATAN | 767,416.28 |
| 1233 14000103 0462 | 07ETV055R - TVSEC. No. 170 - GUADALUPE VICTORIA - OCOZOCOAUTLA | 592,013.67 |
| 1233 14000103 0463 | 07ETV0529O - TVSEC. No. 504 - EMILIANO ZAPATA - CHIAPA DE CORZO | 374,435.19 |
| 1233 14000103 0464 | 07ETV0552P - TVSEC. No. 527 - YASHA - LAS MARGARITAS | 379,132.96 |
| 1233 14000103 0465 | 07ETV0811M - TVSEC. No. 792 - LA HACIENDA - BELLAVISTA | 889,751.35 |
| 1233 14000103 0466 | 07ETV0311R - TVSEC. No. 432 - PLAN DE AYALA - HUEHUETAN | 191,243.06 |
| 1233 14000103 0467 | 07ETV0057P - TVSEC. No. 172 - OCUILAPA DE JUAREZ - OCOZOCOAUTLA | 245,190.57 |
| 1233 14000103 0468 | 07ETV0120A - TVSEC. No. 167 - CUXULJA - OCOSINGO | 240,098.38 |
| 1233 14000103 0469 | 07ETV0498L - TVSEC. No. 482 - NUEVA PALESTINA - OCOSINGO | 647,879.39 |
| 1233 14000103 0470 | 07ETV0020B - TVSEC. No. 045 - MONTE CRISTO DE GUERRERO - MONTE CRISTO DE GUERRERO | 233,395.77 |
| 1233 14000103 0471 | 07ETV0160B - TVSEC. No. 030 - YALUMA VILLA HERMOSA - COMITAN | 223,650.76 |
| 1233 14000103 0472 | 07ETV0683H - TVSEC. No. 658 - REFORMA Y PLANADA - AMATAN | 421,977.27 |
| 1233 14000103 0473 | 07ETV0701G - TVSEC. No. 676 - EL LAUREL - JITOTOL | 209,433.94 |
| 1233 14000103 0474 | 07ETV0868N - TVSEC. No. 846 - LA GLORIA - LA TRINITARIA | 446,219.62 |
| 1233 14000103 0475 | 07ETV0717H - TVSEC. No. 714 - YOSHIB - OXCHUC | 565,951.18 |
| 1233 14000103 0476 | 07ETV0818F - TVSEC. No. 786 - CEBADILLA 1A SECC. LA PITA - TAPACHULA | 361,059.07 |
| 1233 14000103 0477 | 07EJN0702Q - JN. FIDELIA BRINDIS CAMACHO - CAP. RAMON LARA ALVAREZ - PALENQUE | 639,765.53 |
| 1233 14000103 0478 | 07ETV0257N - TVSEC. No. 154 - EJ. EFRAIN A. GUTIERREZ - MAZATAN | 744,848.29 |
| 1233 14000103 0479 | 07ETV0525S - TVSEC. No. 500 - CAMOAPITA 1A SECC. - PICHUCALCO | 409,192.00 |

EDUCACIÓN ESTATAL
SISTEMA CONTABLE 2019
RELACIÓN DE BIENES INMUEBLES QUE COMPONEN SU PATRIMONIO

Página 27 de 51

Cuenta Pública al 31 de diciembre de 2019

Hora: 04:15:25p. m.

Fecha: 18/02/2020

| Código | Descripción del Bien | Valor en Libros |
|--------------------|---|-----------------|
| 1233 14000103 0480 | 07ETV0022Z - TVSEC. No. 047 - NUEVA INDEPENDENCIA - ANGEL ALBINO CORZO | 415,236.19 |
| 1233 14000103 0481 | 07EJN0338I - JN. ROSAURA ZAPATA CANO - RIBERA BENITO JUAREZ - COPAINALA | 396,452.91 |
| 1233 14000103 0482 | 07ETV0783G - TVSEC. No. 762 - SONORA - PUEBLO NVO. SOLISTAHUACAN | 502,009.28 |
| 1233 14000103 0483 | 07ETV0078B - TVSEC. No. 263 - ALBANIA ALTA - TUXTLA GUTIERREZ | 367,707.30 |
| 1233 14000103 0484 | 07EJN0392C - JN. SOR JUANA INES DE LA CRUZ - BARRIO SANTA CRUZ - MAPASTEPEC | 188,531.60 |
| 1233 14000103 0485 | 07ETV0155Q - TVSEC. No. 383 - HIDALGO JOSHIL - TUMBALA | 476,053.49 |
| 1233 14000103 0486 | 07ETV0532B - TVSEC. No. 507 - VENUSTIANO CARRANZA - CHIAPA DE CORZO | 339,889.80 |
| 1233 14000103 0487 | 07EES0161V - SEC. MOCTEZUMA PEDRERO - PUJILTIC - VENUSTIANO CARRANZA | 366,775.21 |
| 1233 14000103 0488 | 07ETV1023F - TVSEC. No. 967 - EL AMBAR - JITOTOL | 792,216.45 |
| 1233 14000103 0489 | 07ETV0518I - TVSEC. No. 493 - PUYIPA - PALENQUE | 577,045.01 |
| 1233 14000103 0490 | 07ETV0043M - TVSEC. No. 094 - CHICOASEN - CHICOASEN | 1,545,461.84 |
| 1233 14000103 0491 | 07ECT0020N - ETCA ISAAC NEWTON - VENUSTIANO CARRANZA - VENUSTIANO CARRANZA | 765,471.79 |
| 1233 14000103 0492 | 07ETV0086K - TVSEC. No. 286 - MANUEL AVILA CAMACHO - VILLACORZO | 617,618.28 |
| 1233 14000103 0493 | 07EES0173Z - SEC. ROSARIO CASTELLANOS FIGUEROA - VILLACOMALTITLAN - VILLACOMALTITLAN | 342,234.77 |
| 1233 14000103 0494 | 07EPR0144L - PRIM. CRISTOBAL COLON - EL CALVARIO - SABANILLA | 568,152.13 |
| 1233 14000103 0495 | 07ETV0886C - TVSEC. No. 864 - EL RETIRO - LA CONCORDIA | 902,713.10 |
| 1233 14000103 0496 | 07ETV0510Q - TVSEC. No. 485 - MIXCUN - CACAHOATAN | 771,124.69 |
| 1233 14000103 0497 | 07ETV0336Z - TVSEC. No. 193 - PLAN DE AYALA - OSTUACAN | 252,560.61 |
| 1233 14000103 0498 | 07ETV0841G - TVSEC. No. 818 - EL CACATE - IXTAPA | 404,521.42 |
| 1233 14000103 0499 | 07ETV0689B - PRIM. BENITO JUAREZ - CARMEN TONAPAC - CHIAPA DE CORZO | 260,225.98 |
| 1233 14000103 0500 | 07EPR0042O - PRIM. BENITO JUAREZ - CARMEN TONAPAC - CHIAPA DE CORZO | 186,001.50 |
| 1233 14000103 0501 | 07ETV0226U - TVSEC. No. 023 - HIDALGO - TAPACHULA | 818,283.29 |
| 1233 14000103 0502 | 07ETV0840H - TVSEC. No. 817 - YERBABUENA - BOCHIL | 209,873.07 |
| 1233 14000103 0503 | 07ETV0829L - TVSEC. No. 806 - JOL-SACUN - CHILON | 422,330.60 |
| 1233 14000103 0504 | 07ETV0331E - TVSEC. No. 337 - BENEMERITO DE LAS AMERICAS - BENEMERITO DE LAS AMERICAS | 701,189.33 |
| 1233 14000103 0505 | 07EES0041I - SEC. DEL ESTADO - TUXTLA GUTIERREZ - TUXTLA GUTIERREZ | 356,707.40 |
| 1233 14000103 0506 | 07ETV0878U - TVSEC. No. 856 - NUEVO MUNDO - SALTO DE AGUA | 229,139.05 |
| 1233 14000103 0507 | 07ETV0317L - TVSEC. No. 111 - EMILIANO ZAPATA - VILLACORZO | 231,427.76 |
| 1233 14000103 0508 | 07ETV0584H - TVSEC. No. 559 - XAXAJASTIC - CHILON | 558,711.47 |
| 1233 14000103 0509 | 07ETV0485H - TVSEC. No. 466 - CAPITAN LUIS A VIDAL - SILTEPEC | 329,141.83 |
| 1233 14000103 0510 | 07ETV0003L - TVSEC. No. 003 - JULIAN GRAJALES - CHIAPA DE CORZO | 212,408.42 |
| 1233 14000103 0511 | 07EJN0042Y - JN. BELISARIO DOMINGUEZ - COMITAN - COMITAN | 251,942.09 |
| 1233 14000103 0512 | 07ETV0665S - TVSEC. No. 595 - CORAZON DE MARIA - SAN CRISTOBAL DE LAS CASAS | 375,686.84 |
| 1233 14000103 0513 | 07ETV0936U - TVSEC. No. 935 - PLAN DE AYUTLA - OCOSINGO | 774,563.18 |
| 1233 14000103 0514 | 07ETV0045K - TVSEC. No. 132 - EL ZAPOTILLO - IXTAPA | 778,871.52 |
| 1233 14000104 0086 | 07EPR0599K - PRIM. JAIME SABINES GUTIERREZ -LOS MOYOS- SABANILLA | 617,951.32 |

EDUCACIÓN ESTATAL
SISTEMA CONTABLE 2019
RELACIÓN DE BIENES INMUEBLES QUE COMPONEN SU PATRIMONIO

Página 28 de 51

Cuenta Pública al 31 de diciembre de 2019

Hora: 04:15:25p. m.

Fecha: 18/02/2020

| Código | Descripción del Bien | Valor en Libros |
|--------------------|--|-----------------|
| 1233 14000104 0087 | 07ETV0829L - TVSEC. No. 806- JOLSACUN- CHILON | 9,744.64 |
| 1233 14000104 0088 | 07ETV0091W- TVSEC. No. 291 - BENITO JUAREZ - VILLAFLORES. | 335,367.13 |
| 1233 14000104 0089 | 07ETV0632A - TVSEC. No. 651- IGNACIO ZARAGOZA- COPAINALA | 610,705.84 |
| 1233 14000104 0090 | 07ETV0577Y - TVSEC. No. 552 - NUEVO CHIHUAHUA - BENEMERITO DE LA AMERICAS | 447,548.06 |
| 1233 14000104 0091 | 07EJN0165H - JN. BENITO JUAREZ - OCUILAPA DE JUAREZ - OCOZOCOAUTLA. | 224,830.80 |
| 1233 14000104 0092 | 07ETV0629N - TVSEC. No. 618 - LA FLORESTA - COMITAN. | 595,524.39 |
| 1233 14000104 0093 | 07ETV0695M - TVSEC. No. 670 - VEINTICUATRO DE FEBRERO - FRONTERA COMALAPA. | 580,135.81 |
| 1233 14000104 0094 | 07EJN0219V - JN. JUAN ESCUTIA - BRR LINDA VISTA - OCOSINGO. | 208,573.30 |
| 1233 14000104 0095 | 07ETV0831Z - TVSEC. No. 808 - LACANDON - OCOSINGO | 474,721.21 |
| 1233 14000104 0096 | 07ETV0384J - TVSEC. No. 149 - ESPINAL DE MORELOS - OCOZOCOAUTLA | 440,254.01 |
| 1233 14000104 0097 | 07ETV0690R - TVSEC. No. 665 - CINCO DE MAYO - TAPACHULA | 462,240.39 |
| 1233 14000104 0098 | 07ETV0139Z - TVSEC. No. 209 - SUCLUMPA - SALTO DE AGUA | 705,254.92 |
| 1233 14000104 0099 | 07ETV0594O - TVSEC. No. 569 - TOQUIAN GRANDE - SILTEPEC. | 804,154.50 |
| 1233 14000104 0100 | 07ETV1017V - TVSEC. No. 1020 - CACAHUATAL - TUMBALA | 649,092.60 |
| 1233 14000104 0101 | 07ETV00849Z - TVSEC. No. 827 - EMILIO ZAPATA - TUMBALA | 669,919.78 |
| 1233 14000104 0102 | 07ETV0634Z - TVSEC. No. 639 - UNION BUENAVISTA - CHICOMUSELO. | 248,377.14 |
| 1233 14000104 0103 | 07ETV0782H - TVSEC. No. 761 - VILLA LUZ - HUITIUPAN | 674,144.31 |
| 1233 14000104 0104 | 07ETV1091C - TVSEC. No. 1070 - ALLENDE DE ESQUIPULAS - BOCHIL | 255,579.96 |
| 1233 14000104 0105 | 07ETV0375B - TVSEC. No. 365 - LAS BRISAS - VILLACOMALTITLAN | 499,784.58 |
| 1233 14000104 0106 | 07ETV0308D - TVSEC. No. 302 - LAZARO CARDENAS - VILLACOMALTITLAN. | 438,487.54 |
| 1233 14000104 0107 | 07EJN0198Z - JN. RAMON ESPINOSA VASALLO - TAMAULIPAS - PIJIJAPAN | 218,605.64 |
| 1233 14000104 0108 | 07EJN0142X - JN. VICTOR MARIA FLORES - NACHIG - ZINACANTAN | 826,374.00 |
| 1233 14000104 0109 | 07EES0072B - SEC. GRAL. EMILIANO ZAPATA - MAPASTEPEC. | 847,891.81 |
| 1233 14000104 0110 | 07EPR0215P - PRIM. JOSEFA ORTIZ DE DOMINGUEZ - PRESIDENTE ECHEVERRIA - VENUSTIANO CARRANZA | 956,372.87 |
| 1233 14000104 0111 | 07EBH0066O - PREP. No. 006 - TUXTLA GUTIERREZ - TUXTLA GUTIERREZ | 1,293,827.51 |
| 1233 14000104 0112 | 07ETV0835W - TVSEC. No. 812 - JUSTO SIERRA - LAS MARGARITAS | 599,531.99 |
| 1233 14000104 0113 | 07EES0075Z - SEC. GRAL. JOSE VASCONSELOS - PAREDON -TONALA | 1,086,674.07 |
| 1233 14000104 0114 | 07EPR0106I - PRM. FCO. SARABIA - FRANCISCO SARABIA - LA INDEPENDENCIA | 532,442.96 |
| 1233 14000104 0115 | 07EJN0216Y - JN. VICENTE SUAREZ - SAN VICENTE LA MESILLA - TZIMOL | 215,100.33 |
| 1233 14000104 0116 | 07EES0172A - SEC. GRAL JUANA DE ASBAJE - BOCHIL - BOCHIL | 311,636.99 |
| 1233 14000104 0117 | 07ETV0620W - TVSEC. No. 641 - MONTES DE ORDOÑEZ - AMATENAGO DE LA FRONTERA. | 904,474.75 |
| 1233 14000104 0118 | 07ETV0644F - TVSEC. No. 614 - COL SINALOA - FRONTERA COMALAPA | 488,063.67 |
| 1233 14000104 0119 | 07ETV0118M - TVSEC. No. 165 - PEÑA LIMONAR - OCOSINGO | 281,697.19 |
| 1233 14000104 0120 | 07ETV0119L - TVSEC. No. 166 - SANTO DOMINGO - OCOSINGO. | 235,676.40 |
| 1233 14000104 0121 | 07ETV0800G - TVSEC. No. 780 - UBILIO GARCIA - OCOSINGO | 401,447.48 |
| 1233 14000104 0122 | 07ETV0440L - TVSEC. No. 446 - NUEVA BETANIA PALENQUE | 706,841.85 |
| 1233 14000104 0123 | 07ETV0186J - TVSEC. No. 321 - EJIDO NVO CHESPAL - TAPACHULA | 407,510.46 |
| 1233 14000104 0124 | 07ETV0152T - TVSEC. No. 259 - TUMBALA -TUMBALA | 424,096.38 |

EDUCACIÓN ESTATAL
SISTEMA CONTABLE 2019
RELACIÓN DE BIENES INMUEBLES QUE COMPONEN SU PATRIMONIO

Página 29 de 51

Cuenta Pública al 31 de diciembre de 2019

Hora: 04:15:25p. m.

Fecha: 18/02/2020

| Código | Descripción del Bien | Valor en Libros |
|--------------------|--|-----------------|
| 1233 14000104 0125 | 07EJN0517U - JN. SOR JUANA INES DE LA CRUZ - MEDIO MONTE 1a. SECC. TUXTLA CHICO. | 225,695.83 |
| 1233 14000104 0126 | 07EBH051M - PREP. DOROTEO ARANGO - EL TRIUNFO - ESCUINTLA | 466,914.66 |
| 1233 14000104 0127 | 07EBH0043D - PREP. LAZARO CARDENA DEL RIO - LAS MARGARITAS - LAS MARGARITAS | 379,662.32 |
| 1233 14000104 0128 | 07EBH0022R - PREP. 14 DE SEPTIEMBRE - PICHUCALCO - PICHUCALCO | 448,035.89 |
| 1233 14000104 0129 | 07EBH0045B - PREP. No. 005 DE ESTADO - TUXTLA GUTIERREZ - TUXTLA GUTIERREZ | 565,537.32 |
| 1233 14000104 0130 | 07EBH0048Z - PREP. MIGUEL HIDALGO - TUZANTAN - TUZANTAN | 403,176.23 |
| 1233 14000104 0131 | 07EPR0619H - PRIM BENEMERITO DE LAS AMERICAS - BENEMERITO DE LAS AMERICAS - BENEMERITO DE LAS AMERICAS | 590,025.06 |
| 1233 14000104 0132 | 07EES0087D - SEC. GRAL FELIPE CARRILLO PUERTO - COL CARRILLO PUERTO - TAPACHULA | 442,629.23 |
| 1233 14000104 0133 | 07EES0169N - SEC. GRAL FLAVIO GUILLEN - VILLA LA TRINITARIA - LA TRINITARIA | 408,453.64 |
| 1233 14000104 0134 | 07EES0012N - SEC. GRAL EVA SAMANO DE LOPEZ - VILLA COMALTITLAN - VILLA COMALTITLAN | 390,627.63 |
| 1233 14000104 0135 | 07ETV0621V - TVSEC. No. 640 - ESCOBILLAL - AMATENANGO DE LA FRONTERA | 244,686.00 |
| 1233 14000104 0136 | 07ETV0255P - TVSEC. No. 144 - ADOLFO LOPEZ MATEOS - MAPASTEPEC. | 802,983.88 |
| 1233 14000104 0137 | 07ETV0507C - TVSEC. No. 473 - CAMPECHE - COPAINALA | 279,308.79 |
| 1233 14000104 0138 | 07ETV0295Q - TVSEC. No. 301 - LA POLKA - TONALA. | 919,075.00 |
| 1233 14000104 0139 | 07ETV0483J - TVSEC. No. 460 - PLACIDO FLORES - OCOSINGO | 353,829.00 |
| 1233 14000104 0140 | 07EPR0035E - PRIM. JUSTO SIERRA - COPAINALA - COPAINALA | 3,169,833.00 |
| 1233 14000104 0141 | 07EES0086E - SEC. SALOMON GONZALEZ - MAZATAN - MAZATAN | 907,305.96 |
| 1233 14000104 0142 | 07EPR0224X - PRIM ANGEL ALBINO CORZO - NAVENCHAUC - ZINACANTAN | 400,000.00 |
| 1233 14000104 0143 | 07ETV0286I - TVSEC. No. 273 - VILLA HIDALGO - TUZANTAN | 409,145.44 |
| 1233 14000104 0144 | 07EES0104D - SEC. GRAL 15 DE SEPTIEMBRE - SILTEPEC - SILTEPEC | 290,820.30 |
| 1233 14000104 0145 | 07ETV0810N - TVSEC. No. 791 - NUEVA MORELIA - CHICOMUSELO | 809,653.00 |
| 1233 14000104 0146 | 07EPR0090Y - PRIM. JOSE MARIA MORELOS PAVON - HUIXTLA - HUIXTLA | 349,434.52 |
| 1233 14000104 0147 | 07EBH0050N - PREP. RAFAEL PASCACIO G. - BOCHIL - BOCHIL | 361,360.23 |
| 1233 14000104 0148 | 07EPR0244K - PRIM. EMILIANO ZAPATA - ACALA - ACALA | 575,465.79 |
| 1233 14000104 0149 | 07ETV0488E - TVSEC. No. 472 - NVO. VICENTE GUERRERO - ACALA | 581,687.60 |
| 1233 14000104 0150 | 07ETV0067W - TVSEC. No. 203 - RAYON - RAYON | 373,993.23 |
| 1233 14000104 0151 | 07ETV0058O - TVSEC. No. 173 - VICENTE GUERRERO - OCOZOCOAUTLA | 261,016.73 |
| 1233 14000104 0152 | 07ETV1063G - TVSEC. No. 1040 - SANTA RITA - OCOSINGO | 236,796.04 |
| 1233 14000104 0153 | 07EJN0275N - JN. 21DE MARZO - CINTALAPA - CINTALAPA | 221,225.63 |
| 1233 14000104 0154 | 07ETV0403H - TVSEC. No. 395 - CINTALAPA - CINTALAPA. | 228,528.89 |
| 1233 14000104 0155 | 07ETV0545F - TVSEC. No. 520 - SAN ANTONIO BUENAVISTA - LA INDEPENDENCIA | 320,276.15 |
| 1233 14000104 0156 | 07ETV1022G - TVSEC. No. 962 - EJ EL AZUFRE - HUITIUPAN | 30,645.23 |
| 1233 14000104 0157 | 07ETV0780J - TVSEC. No. 764 - SAN ISIDRO LAS BANDERAS - PANTEPEC | 1,326,444.87 |
| 1233 14000104 0158 | 07ETV0378Z - TVSEC. No. 376 - EMILIANO ZAPATA - BELLAVISTA | 137,262.20 |
| 1233 14000104 0159 | 07EPR0599K - PRIM. JAIME SABINES GUTIERREZ - LOS MOYOS - SABANILLA | 247,173.72 |
| 1233 14000104 0160 | 07ETV0942E - TVSEC. No. 944 - PASO CHINAL - TILA. | 260,678.34 |
| 1233 14000104 0161 | 07EBH0055I - PREP. PATRIA Y PROGRESO - OSTUACAN - OSTUACAN | 247,724.46 |

EDUCACIÓN ESTATAL
SISTEMA CONTABLE 2019
RELACIÓN DE BIENES INMUEBLES QUE COMPONEN SU PATRIMONIO

Página 30 de 51

Cuenta Pública al 31 de diciembre de 2019

Hora: 04:15:25p. m.

Fecha: 18/02/2020

| Código | Descripción del Bien | Valor en Libros |
|--------------------|--|-----------------|
| 1233 14000104 0162 | 07ETV0292T - TV. SEC. No. 452 - COL. EL PORTAL - FRA. COMALAPA | 224,470.40 |
| 1233 14000104 0163 | 07ETV0642H - TV. SEC. No. 646 - TRE MARAVILLAS - FRA. COMALAPA | 227,049.27 |
| 1233 14000104 0164 | 07EPR0278A - PRIM. JOSE EMILIO GRAJALES - GPE. GRIJALVA - FRA. COMALAPA | 225,518.28 |
| 1233 14000104 0165 | 07EPR0052V - PRIM. BELISARIO DGUEZ. - LA TRINITARIA - LA TRINITARIA | 350,190.00 |
| 1233 14000104 0166 | 07ETV0359K - TV. SEC. No. 123 - FRACC. LA SALLE - TUXTLA GTZ. | 253,237.61 |
| 1233 14000104 0167 | 07EPR0493R - PRIM. NIÑO ARTILLERO - TUXTLA GTZ. - TUXTLA GTZ. | 225,459.87 |
| 1233 14000104 0168 | 07ETV0288G - TV. SEC. No. 275 - TUZANTAN ESTACION - TUZANTAN | 216,557.96 |
| 1233 14000104 0169 | 07EBH0058F - PREP. PROFRA. MA. ESQUINCA ESPINOSA - EJIDO XOCHILTEPÉC - TUZANTAN | 246,072.48 |
| 1233 14000104 0170 | 07EPR0015R - PRIM. GRAL. EMILIANO ZAPATA - TONALA - TONALA | 404,700.00 |
| 1233 14000104 0171 | 07EJN0542T - JN. MARIO PENAGOS TOVAR - LAZARO CARDENAS - UNION JUAREZ | 203,591.30 |
| 1233 14000104 0172 | 07ETV0428Q - TV. SEC. No. 427 - NUEVO SN. JUAN CHAMULA - LAS MARGARITAS | 229,586.41 |
| 1233 14000104 0173 | 07EES0013M - SEC. DEL EDO. COMITAN - COMITAN - COMITAN DE DGUEZ. | 284,131.95 |
| 1233 14000104 0174 | 07EPR0182O - PRIM. ANGEL ALBINO CORZO - TILA - TILA | 301,690.04 |
| 1233 14000104 0175 | 07ETV0128T - TV. SEC. No. 183 - BAJADAS GRANDES - PALENQUE | 372,576.97 |
| 1233 14000104 0176 | 07ETV0442J - TV. SEC. No. 445 - SAN MARTIN CHAMIZAL - PALENQUE | 223,495.33 |
| 1233 14000104 0177 | 07ETV0309C - TV. SEC. No. 100 - AMANTENANGO DEL VALLE - AMANTENANGO DEL VALLE | 220,064.70 |
| 1233 14000104 0178 | 07ETV0762U - TV. SEC. No. 718 - SAN JOSE CHAPAYAL - PUEBLO NVO. SOLISTAHUACAN | 425,032.52 |
| 1233 14000104 0179 | 07EPR0226V - PRIM. ANGEL ALBINO CORZO - SAN VICENTE - BOCHIL | 221,077.33 |
| 1233 14000104 0180 | 07EJN0469A - JN. EMILIANO ZAPATA - SAN CRISTOBAL DE LAS CASAS - SAN CRISTOBAL DE LAS CASAS | 371,948.34 |
| 1233 14000104 0181 | 07ETV0143L - TV. SEC. No. 214 - SAN CRISTOBAL DE LAS CASAS - SAN CRISTOBAL DE LAS CASAS | 390,240.93 |
| 1233 14000104 0182 | 07ETV0479X - TV. SEC. No. 271 - HUITIUPAN - HUITIUPAN | 239,675.82 |
| 1233 14000104 0183 | 07EBH0004B - PREP. No. 1 DEL ESTADO - TUXTLA GTZ. - TUXTLA GTZ. | 286,782.75 |
| 1233 14000104 0184 | 07EPR0427S - PRIM. JUAN DE LA BARRERA - TUXTLA GTZ. - TUXTLA GTZ. | 187,796.02 |
| 1233 14000104 0185 | 07ETV0037B - TV. SEC. No. 057 - RIBERA BENITO JUAREZ - COPAINALA | 207,179.37 |
| 1233 14000104 0186 | 07ETV0386H - TV. SEC. No. 152 - EL PROGRESO - SAN FERNANDO | 216,561.64 |
| 1233 14000104 0187 | 07EBH0016G - PREP. OCOZOCOAUTLA - OCOZOCOAUTLA - OCOZOCOAUTLA | 450,408.10 |
| 1233 14000104 0188 | 07EJN00112C - JN. SALVADOR URBINA - SALVADOR URBINA - CHIAPA DE CORZO | 385,361.69 |
| 1233 14000104 0189 | 07EPR0003M - PRIM. JOSE MARIA MORELOS - NUEVA MORELIA - AMANTENANGO DE LA FRONTERA | 646,369.88 |
| 1233 14000104 0190 | 07ETV0618H - TV. SEC. No. 643 - 20 DE NOVIEMBRE - AMANTENANGO DE LA FRONTERA | 372,606.17 |
| 1233 14000104 0191 | 07EBH0042E - PREP. MAZATAN - MAZATAN - MAZATAN | 473,673.60 |
| 1233 14000104 0192 | 07EPR0126W - PRIM. ANDRES QUINTANA ROO - BUENOS ARIES - MOTOZINTLA | 434,522.26 |
| 1233 14000104 0193 | 07EPR0543I - PRIM. ANDRES QUINTANA ROO - SAN CRISTOBAL DE LAS CASAS - SAN CRISTOBAL DE LAS CASAS | 223,384.86 |
| 1233 14000104 0194 | 07EPR0385J - PRIM. NICOLAS BRAVO - REFORMA - REFORMA | 217,387.47 |
| 1233 14000104 0195 | 07EJN0156Z - JN. FLORENTINA GRAJALES CUOTIÑO - CALZADA LARGA - VILLAFLORES | 252,632.58 |

EDUCACIÓN ESTATAL
SISTEMA CONTABLE 2019
RELACIÓN DE BIENES INMUEBLES QUE COMPONEN SU PATRIMONIO

Página 31 de 51

Cuenta Pública al 31 de diciembre de 2019

Hora: 04:15:25p. m.

Fecha: 18/02/2020

| Código | Descripción del Bien | Valor en Libros |
|--------------------|--|-----------------|
| 1233 14000104 0196 | 07EJN0312A - JN. M. RUBAN RINCON CUOTIÑO - EL NOPAL - IXTAPA | 228,092.50 |
| 1233 14000104 0197 | 07ETV0511P - TV. SEC. No. 486 - COL. FCO. I. MADERO - ANGEL ALBINO CORZO | 688,832.21 |
| 1233 14000104 0198 | 07EPR0134E - PRIM. VICENTE GUERRERO - LA SABINADA - FRA. COMALAPA | 417,862.97 |
| 1233 14000104 0199 | 07EJN0190G - JN. 16 DE SEPTIEMBRE - DIECISEIS DE SEP. - VILLAFLORES | 220,498.16 |
| 1233 14000104 0200 | 07EPR0499L - PRIM. EMILIO GLZ. URRUTIA - PRIMERO DE MAYO - VILLACORZO | 221,903.06 |
| 1233 14000104 0201 | 07EJN016Z - JN. JUSTO SIERRA - LUIS ECHEVARRIA - VENUSTIANO CARRANZA | 225,479.10 |
| 1233 14000104 0202 | 07ETV0365V - TV. SEC. No. 358 - GPE. VICTORIA - VENUSTIANO CARRANZA | 229,061.66 |
| 1233 14000104 0203 | 07EES0058I - SEC. GRAL. 1o. DE MARZO - CHIAPA DE CORZO - CHIAPA DE CORZO | 358,352.53 |
| 1233 14000104 0204 | 07EJN0360K - JN. VENUSTIANO CARRANZA - NVA. LIBERTAD - FRA. COMALAPA | 221,661.26 |
| 1233 14000104 0205 | 07EPR0211T - PRIM. VIVENTE GUERRERO - IZAPA 2a. SEC. - TUXTLA CHICO | 253,470.95 |
| 1233 14000104 0206 | 07ETV0600I - TV. SEC. No. 575 - TINAJAS 3a. SEC. - TAPACHULA | 520,161.92 |
| 1233 14000104 0207 | 07EES0020W - SEC. GRAL. CARLOS A. VIDAL - PICHUCALCO - PICHUCALCO | 362,915.87 |
| 1233 14000104 0208 | 07ETV0667Q - TV. SEC. No. 647 - CEIBA - SIMOJOVEL | 415,094.07 |
| 1233 14000104 0209 | 07EES0168O - SEC. GRAL. EL MAESTRO MEXICANO - RIBERA LAS FLECHAS - CHIAPA DE CORZO | 357,945.29 |
| 1233 14000104 0210 | 07ETV0041O - TV. SEC. No. 092 - NICOLAS BRAVO - CHIAPA DE CORZO | 205,951.05 |
| 1233 14000104 0211 | 07ETV0038A - TV. SEC. No. 089 - GALECIO NARCIA - CHIAPA DE CORZO | 216,042.65 |
| 1233 14000104 0212 | 07EBH0044C - PREP. LIC. SALOMON GLZ. BLANCO - BERRIOZABAL - BERRIOZABAL | 233,761.90 |
| 1233 14000104 0213 | 07ETV0751O - TV. SEC. No. 721 - SAN ANTONIO ZARAGOZA - SOYALO | 233,784.57 |
| 1233 14000104 0214 | 07EJN0331P - JN. ALVARO RAQUEL MENDOZA - LOS PAJAROS - TUXTLA GTZ. | 653,717.24 |
| 1233 14000104 0215 | 07ETV087J - TV. SEC. No. 287 - JERICO - VILLA CORZO | 457,446.34 |
| 1233 14000104 0216 | 07ETV0804C - TV. SEC. No. 784 - LA SOLEDAD - SILTEPEC | 215,836.09 |
| 1233 14000104 0217 | 07ETV0619G - TV. SEC. No. 642 - PACAYALITO - AMANTENANGO DE LA FRONTERA | 222,790.30 |
| 1233 14000104 0218 | 07ETV0803D - TV. SEC. No. 783 - STO. DOMINGO LA CASCADA - SILTEPEC | 212,968.60 |
| 1233 14000104 0219 | 07EPR0552Q - PRIM. NIÑOS HEROES - ARRIAGA - ARRIAGA | 614,785.11 |
| 1233 14000104 0220 | 07ETV0222Y - TV. SEC. No. 278 - LA MESILLA - TZIMOL | 209,493.21 |
| 1233 14000104 0221 | 07ETV0505E - TV. SEC. No. 475 - NIQUIVIL - MOTOZINTLA | 213,166.82 |
| 1233 14000104 0222 | 07ETV0868N - TV. SEC. No. 846 - LA GLORIA - LA TRINITARIA | 779,148.07 |
| 1233 14000104 0223 | 07ETV0430E - TV. SEC. No. 433 - CHIAPAS NUEVO - JIQUIPILAS | 190,397.76 |
| 1233 14000105 0001 | 07ETV770C - TVSEC. No. 750 - NAHILTE 3A SECC. - CHILON | 650,458.77 |
| 1233 14000105 0002 | 07EPR0264Y - PRIM. BELISARIO DOMINGUEZ - EMILIANO ZAPATA - TUXTLA GUTIERREZ | 346,821.52 |
| 1233 14000105 0003 | 07ETV0293S - TVSEC. No. 298 - CENTRO CHICHI - ARROYO SECO | 708,173.06 |
| 1233 14000105 0004 | 07ETV0589C - TVSEC. No. 564 - IGNACIO ALLENDE - TUMBALA | 655,255.47 |
| 1233 14000105 0005 | 07EJN0159X - JN. JOSE MA MORELOS Y PAVON - VALLE MORELOS - VILLACORZO | 170,860.88 |
| 1233 14000105 0006 | 07ETV0159M - TVSEC. No. 029 - CIUDAD CUAUHTEMOC - FRONTERA COMALAPA | 729,278.29 |

EDUCACIÓN ESTATAL
SISTEMA CONTABLE 2019
RELACIÓN DE BIENES INMUEBLES QUE COMPOENEN SU PATRIMONIO

Página 32 de 51

Cuenta Pública al 31 de diciembre de 2019

Hora: 04:15:25p. m.

Fecha: 18/02/2020

| Código | Descripción del Bien | Valor en Libros |
|--------------------|---|-----------------|
| 1233 14000105 0007 | 07ETV0684G - TVSEC. No. 659 - REFORMA - LA CONCORDIA | 419,138.05 |
| 1233 14000105 0008 | 07ETV0752N - TVSEC. No. 697 - POJCOL - CHILON | 480,448.10 |
| 1233 14000105 0009 | 07ETV0638 - TVSEC. No. 596 - JETJA - CHILON | 502,225.90 |
| 1233 14000105 0010 | 07ETV0916G - TVSEC. No. 894 - NUEVO BRASIL - VILLACOMALTITLAN | 678,160.62 |
| 1233 14000105 0011 | 07ETV0595N - TVSEC. No. 570 - PABLO GALEANA - SILTEPEC | 181,851.14 |
| 1233 14000105 0012 | 07ETV0477Z - TVSEC. No. 399 - LIBERTADORES DE AMERICA - PIJIJAPAN | 221,199.65 |
| 1233 14000105 0013 | 07EJN0105T - JN. MANUEL M PONCE - LAS BRISAS - PIJIJAPAN. | 194,933.37 |
| 1233 14000105 0014 | 07ETV0883F - TVSEC. No. 861 - COQUIJA - TILA | 765,597.12 |
| 1233 14000105 0015 | 07ETV0682I - TVSEC. No. 657 - EL CALVARIO - AMATAN | 563,159.77 |
| 1233 14000105 0016 | 07EPR0265X - PRIM. BENITO JUAREZ - MAZATAN - MAZATAN | 696,321.79 |
| 1233 14000105 0017 | 07ETV0564U - TVSEC. No. 539 - MARAVILLAS - SIMOJOVEL | 572,168.50 |
| 1233 14000105 0018 | 07ETV0860V - TVSEC. No. 838 - MULTAJO - IXTAPA | 199,757.10 |
| 1233 14000105 0019 | 07ETV0246H - TVSEC. No. 371 - NUEVA VICTORIA - HUEHUETAN | 706,960.63 |
| 1233 14000105 0020 | 07ETV09842E - TVSEC. No. 944 - PASO CHINAL - TILA | 823,140.19 |
| 1233 14000105 0021 | 07ETV0857H - TVSEC. No. 835 - CONSTITUCION - CINTALAPA | 829,831.11 |
| 1233 14000105 0022 | 07ETV0796K - TVSEC. No. 776 - CRISTOBAL COLON - SABANILLA | 217,001.10 |
| 1233 14000105 0023 | 07ETH0038H - TVBACHILLERATO No. 040 - AMATAN - AMATAN | 1,264,905.75 |
| 1233 14000105 0024 | 07ETV1022G - TVSEC. No. 962 - EL AZUFRE - HUITIUPAN | 1,025,843.79 |
| 1233 14000105 0025 | 07ETV0483J - TVSEC. No. 460 - PLACIDO FLORES - OCOSINGO | 431,878.76 |
| 1233 14000105 0026 | 07ETV0015Q - TVSEC. No. 17 - JOAQUIN MIGUEL GUTIERREZ - VILAFORES | 315,829.84 |
| 1233 14000105 0027 | 07ETV00301 - TVSEC. No. 075 - LA INDEPENDENCIA - LA CONCORDIA | 175,385.51 |
| 1233 14000105 0028 | 07ETV0760W - TVSEC. No. 719 - BELISARIO DOMINGUEZ - SALTO DE AGUA | 229,688.97 |
| 1233 14000105 0029 | 07ETV0084M - TVSEC. No. 124 - NVO VICENTE GUERRERO - VILLACORZO | 258,964.47 |
| 1233 14000105 0030 | 07ETV0581K - TVSEC. No. 556 - SHOJTIC - TILA | 268,316.98 |
| 1233 14000105 0031 | 07ETV0134D - TVSEC. No. 189 - UNION MIRAMAR - TAPACHULA | 609,488.27 |
| 1233 14000105 0032 | 07ETV0709Z - TVSEC. No. 684 - SANTA ELENA - TAPACHULA | 366,714.84 |
| 1233 14000105 0033 | 07ETV0565T - TVSEC. No. 540 - LA PIMIENTA - SIMOJOVEL | 251,003.81 |
| 1233 14000105 0034 | 07ETV0125W - TVSEC. No. 180 - EL CORRALITO - OXCHUC | 643,532.58 |
| 1233 14000105 0035 | 07ETV0117N - TVSEC. No. 164 - SIBACA - OCOSINGO | 273,322.44 |
| 1233 14000105 0036 | 07ETV0327S - TVSEC. No. 342 - BRR JUAREZ CHIMALE - MAZAPA DE MADERO | 384,966.91 |
| 1233 14000105 0037 | 07ETV0556L - TVSEC. No. 531 - CARMEN ZACATAL - JITOTOL | 248,785.38 |
| 1233 14000105 0038 | 07ETV0014R - TVSEC. No. 014 - COAPILLA - COAPILLA | 262,657.78 |
| 1233 14000105 0039 | 07ETV0723S - TVSEC. No. 692 - OJO DE AGUA GRANDE - BEJUCAL DE OCAMPO | 416,434.04 |
| 1233 14000105 0040 | 07ETV0162Z - TVSEC. No. 040 - AMATENANGO DE LA FRONTERA - AMATENANGO DE LA FRONTERA | 208,894.24 |
| 1233 14000105 0041 | 07EES0069O - SEC. VILLAFLORES - VILLAFLORES - VILAFORES | 270,873.28 |
| 1233 14000105 0042 | 07EES0078W - SEC. JORGE DE LA VEGA DOMINGUEZ - ALVARO OBREGON - TAPACHULA | 560,695.39 |
| 1233 14000105 0043 | 07EES0018G - SEC. EMILIO RABASA - AMBAR DE ECHEBERRIA - LA CONCORDIA | 366,106.49 |
| 1233 14000105 0044 | 07EPR0068W - PRIM ADOLFO LOPEZ MATEOS - SN CRISTOBAL DE LAS CASAS - SN CRISTOBAL DE LAS CASAS | 215,242.49 |

EDUCACIÓN ESTATAL
SISTEMA CONTABLE 2019
RELACIÓN DE BIENES INMUEBLES QUE COMPONEN SU PATRIMONIO

Página 33 de 51

Cuenta Pública al 31 de diciembre de 2019

Hora: 04:15:25p. m.

Fecha: 18/02/2020

| Código | Descripción del Bien | Valor en Libros |
|--------------------|--|-----------------|
| 1233 14000105 0045 | 07EBH0049Y - PREP. IGNACIO MANUEL ALTAMIRANO - TAPILULA - TAPILULA | 363,459.99 |
| 1233 14000105 0046 | 07EBH0040G - PREP. RENOVACION ANGEL ROBLES RAMIREZ - ACALA -ACALA | 332,955.26 |
| 1233 14000105 0047 | 07EBH0059E - PREP. SALOMON GONZALEZ BLANCO - SALTO DE AGUA - SALTO DE AGUA | 267,987.88 |
| 1233 14000105 0048 | 07EJN049IC - JN. ANTONIO CASO - RINCON EL FINCA - TAPACHULA | 212,144.28 |
| 1233 14000105 0049 | 07EJN0606N - JN. HECTOR VENTURA - SHARPES - SIMOJOVEL | 204,970.46 |
| 1233 14000105 0050 | 07EJN0129C - JN. RAMON LOPEZ VELARDE - BUENOS AIRES - MAZATAN | 219,294.00 |
| 1233 14000105 0051 | 07EJN0124H - JN. JOAQUIN MIGUEL GUTIERREZ - IGNACIO ZARAGOZA - FRA HIDALGO | 212,169.21 |
| 1233 14000105 0052 | 07EJN0071T - JN. LAZARO CARDENAS - TRIUNFO - ESCUINTLA | 236,506.49 |
| 1233 14000105 0053 | 07EJN0127E - JN. IGNACIO LOPEZ RAYON - IGNACIO LOPEZ RAYON - SUCHIATE | 215,451.40 |
| 1233 14000105 0054 | 07ETV0097Q - TVSEC. No. 227 - ANGEL ALBINO CORZO - COPAINALA | 393,161.51 |
| 1233 14000105 0055 | 07ETV0648B - TVSEC. No. 648 - EL TRIUNFO 2a. SECC. - JUAREZ | 397,885.94 |
| 1233 14000105 0056 | 07ETV0664T - TVSEC. No. 610 - LOS NARANJOS - SABANILLA | 304,017.01 |
| 1233 14000105 0057 | 07EPR0359L - PRM. ANGEL ALBINO CORZO - LOS NARANJOS - SABANILLA | 282,399.61 |
| 1233 14000105 0058 | 07ETV1039G - TVSEC. No. 975 - SANTA TERESA - MOTOZINTLA | 383,883.72 |
| 1233 14000105 0059 | 07ETV0345H - TVSEC. No. 340 - VEGA DEL ROSARIO - SILTEPEC | 809,653.00 |
| 1233 14000105 0060 | 07EJN0144V - JN. NARCISO MENDOZA - HUIXTAN - HUIXTAN | 834,846.24 |
| 1233 14000105 0061 | 07ETV0092V - TVSEC. No. 292 - CUAUHTEMOC - VILLAFLORES | 412,085.51 |
| 1233 14000105 0062 | 07EES0171B - SEC. VICENTE GUERRERO - HUITIUPAN - HUITIUPAN | 529,315.00 |
| 1233 14000105 0063 | 07ETV0683H - TVSEC. No.658 - REFORMA Y PLANADA - AMATAN | 408,778.93 |
| 1233 14000105 0064 | 07EBH0046A - PREP. ANGEL ALBINO CORZO - VILLA COMALTITLAN - VILLA COMALTITLAN | 435,731.70 |
| 1233 14000105 0065 | 07ETV0981G - TVSEC. No. 960 - LA INDEPENDENCIA - HUIXTAN | 653,372.31 |
| 1233 14000105 0066 | 07ETV0528P - TVSEC. No. 503 - COL. ROBLADA - GRANDE - VILLAFLORES | 507,042.05 |
| 1233 14000105 0067 | 07EES0154L - SEC. AMADO NERVO - SALVADOR URBINA - CACAHOTAN | 180,408.00 |
| 1233 14000105 0068 | 07EPR0350U - PRIM AGUSTIN DE ITURBIDE - REFORMA OJO DE AGUA - BEJUCAL DE OCAMPO | 392,893.41 |
| 1233 14000105 0069 | 07ETV0549B - TVSEC. No 524 - JOSE MA MORELOS - LA TRINITARIA | 792,385.50 |
| 1233 14000105 0070 | 07EJN0093E - JN. NACIONES UNIDAS - CABEZA DE TORO - TONALA | 223,915.16 |
| 1233 14000105 0071 | 07ETV0448D - TVSEC. No. 386 - PUEBLO NUEVO - TONALA | 249,341.82 |
| 1233 14000105 0072 | 07ETV0035A - TVSEC. No. 155 - AMERICA LIBRE 1 - OCOZOCOAUTLA | 405,398.21 |
| 1233 14000105 0073 | 07EJN0157Z - JN. VICENTE GUERRERO - VICENTE GUERRERO - VILLACORZO | 167,714.89 |
| 1233 14000105 0074 | 07EBH0014I - PREP. ALBERTO C CULEBRO - HUIXTAN - HUIXTAN | 777,903.98 |
| 1233 14000105 0075 | 07EBH0047Z - PREP. BELISARIO DOMINGUEZ - ACACOYAGUA - ACACOYAGUA | 405,468.83 |
| 1233 14000105 0076 | 07EPR0625S - PRM. JUAN DE LA BARRERA - QUETZALCOATL 2a. SEC. - BENEMERITO DE LA AMERICAS | 255,971.13 |
| 1233 14000105 0077 | 07ETV0121Z - TVSEC. No. 438 - GUADALUPE CHICHIMA - COMITAN | 243,297.21 |
| 1233 14000105 0078 | 07ETV0178F - TVSEC. No. 070 - YOBNAJAB EL ROSARIO - COMITAN | 408,264.36 |
| 1233 14000105 0079 | 07EPR0131H - PRM. NIÑOS HEROES - PALENQUE - PALENQUE | 514,728.15 |
| 1233 14000105 0080 | 07EJN0233O - JN. ROMEO RINCON - CASTILLEJOS - TUXTLA GUTIERREZ - TUXTLA GUTIERREZ | 241,008.00 |

EDUCACIÓN ESTATAL
SISTEMA CONTABLE 2019
RELACIÓN DE BIENES INMUEBLES QUE COMPONEN SU PATRIMONIO

Página 34 de 51

Cuenta Pública al 31 de diciembre de 2019

Hora: 04:15:25p. m.

Fecha: 18/02/2020

| Código | Descripción del Bien | Valor en Libros |
|--------------------|--|-----------------|
| 1233 14000105 0081 | 07ETV0011U - TVSEC. No. 011 - EMILIANO ZAPATA - CINTALAPA | 571,706.11 |
| 1233 14000105 0082 | 07ETV0570E - TVSEC. No. 545 - SANTA MARIA - SALTO DE AGUA | 433,555.87 |
| 1233 14000105 0083 | 07EES0117H - SEC. TIERRA Y LIBERTAD - PASO HONDO - FRONTERA COMALAPA | 732,970.10 |
| 1233 14000105 0084 | 07EES0111N - SEC. TIBURCIO FERNANDEZ RUIZ - VILLA HIDALGO - VILLAFLORES | 589,819.53 |
| 1233 14000105 0085 | 07ETV0720V - TVSEC. No. 736 - 28 DE SEPTIEMBRE - SOCOLTENANGO | 669,327.44 |
| 1233 14000105 0086 | 07ETV0828M - TVSEC. No. 805 - JOL ICBATIL - CHILON | 575,455.41 |
| 1233 14000105 0087 | 07ETV0198O - TVSEC. No. 359 - MERIDA - CINTALAPA | 535,425.40 |
| 1233 14000105 0088 | 07ETV0496N - TVSEC. No. 463 - EL TRIUNFO - TAPACHULA | 541,074.30 |
| 1233 14000105 0089 | 07ETV0675Z - TVSEC. No. 601 - LA LAGUNA - TONALA | 793,507.80 |
| 1233 14000105 0090 | 07ETV0148G - TVSEC. No. 230 - TILA - TILA. | 768,231.17 |
| 1233 14000105 0091 | 07ETV1015X - TVSEC. No. 1018 - TILA - TILA | 228,090.82 |
| 1233 14000105 0092 | 07ETV0832Z - TVSEC. No. 809 - IGNACIO ZARAGOZA - OCOSINGO | 1,034,994.58 |
| 1233 14000105 0093 | 07ETV0088I - TVSEC. No. 288 - NUEVO MEXICO - VILLAFLORES | 202,150.91 |
| 1233 14000105 0094 | 07EJN0292D - JN. JACOBO PIMENTEL SARMIENTO - ALBANIA ALTA - TUXTLA GUTIERREZ | 202,326.21 |
| 1233 14000105 0095 | 07EBH0055I - PREP. PATRIA Y PROGRESO - OSTUACAN - OSTUACAN | 508,503.63 |
| 1233 14000105 0096 | 07ETV0353Q - TVSEC. No. 331 - EL NARANJO - TONALA | 818,589.67 |
| 1233 14000105 0097 | 07ETV0275C - TVSEC. No. 239 - PALO BLANCO - TONALA | 943,511.04 |
| 1233 14000105 0098 | 07EPR0066Y - PRM. BENITO JUAREZ - CAHUARE - CHIAPA DE CORZO | 1,257,622.55 |
| 1233 14000105 0099 | 07ETV0306F - TVSEC. No. 242 - VENUSTIANO CARRANZA - TUMBALA | 203,764.21 |
| 1233 14000105 0100 | 07EJN0238J - JN. MARIANO N RUIZ SUASNAVAR - B MARIANO N RUIZ - COMITAN | 206,779.38 |
| 1233 14000105 0101 | 07ETV0989Z - TVSEC. No. 972 - RAFAEL RAMIREZ - LAS MARGARITAS | 463,619.60 |
| 1233 14000105 0102 | 07EPR0454P - PRM. GABRIELA MISTRAL - VILLAMORELOS - CINTALAPA | 228,206.85 |
| 1233 14000105 0103 | 07ETV0483J - TVSEC. No. 460 - PLACIDO FLORES - OCOSINGO | 389,626.96 |
| 1233 14000105 0104 | 07EPR0282O - PRM ANGEL ALBINO CORZO - TILA - TILA | 1,081,316.73 |
| 1233 14000105 0105 | 07ETV0331E - TVSEC. No. 337 - BENEMERITO DE LA AMERICAS - BENEMERITO DE LAS AMERICAS | 696,185.76 |
| 1233 14000105 0106 | 07ETV0044L - TVSEC. No. 131 - AZTLAN - IXTAPA | 383,396.46 |
| 1233 14000105 0107 | 07ETV0746C - TVSEC. No. 709 - SIVAL - OCOSINGO | 415,637.83 |
| 1233 14000105 0108 | 07EES0086E - SEC. GRAL SALOMON GLEZ BLANCO - MAZATAN - MAZATAN | 549,649.68 |
| 1233 14000105 0109 | 07EBH0049Y - PREP. IGNACIO MANUEL ALTAMIRANO - TAPILULA - TAPILULA | 1,069,822.08 |
| 1233 14000105 0110 | 07ETV0330F - TVSEC. No. 370 - LAZARO CARDENAS - PALENQUE | 199,273.18 |
| 1233 14000105 0111 | 07ETV0894L - TVSEC. No. 872 - EL EDEN - PALENQUE | 778,042.46 |
| 1233 14000105 0112 | 07ETV0692P - TVSEC. No. 667 - YALTZY TRES LAGUNAS - COMITAN | 189,355.28 |
| 1233 14000105 0113 | 07ETV034D - TVSEC. No. 318 - NUEVO LIMAR - TILA | 202,812.90 |
| 1233 14000105 0114 | 07ETV0801F - TVSEC. No. 781 - LAS DELICIAS - PALENQUE | 598,455.04 |
| 1233 14000105 0115 | 07ETV0905A - TVSEC. No. 873 - NUEVA ESPERANZA - PALENQUE | 711,090.55 |
| 1233 14000105 0116 | 07ETV0835W - TVSEC. No. 812 - JUSTO SIERRA - LAS MARGARITAS | 720,620.33 |
| 1233 14000105 0117 | 07ETV1015X - TVSEC. No. 1018 - USIPA - TILA | 897,265.46 |
| 1233 14000105 0118 | 07ETV0078B - TVSEC. 263 - ALBANIA ALTA - TUXTLA GUTIERREZ | 624,777.47 |

EDUCACIÓN ESTATAL
SISTEMA CONTABLE 2019
RELACIÓN DE BIENES INMUEBLES QUE COMPONEN SU PATRIMONIO

Página 35 de 51

Cuenta Pública al 31 de diciembre de 2019

Hora: 04:15:25p. m.

Fecha: 18/02/2020

| Código | Descripción del Bien | Valor en Libros |
|--------------------|--|-----------------|
| 1233 14000105 0119 | 07EJN0236L - JN. MARGARITA MAZA DE JUAREZ - BRR CRUZ GDE - COMITAN | 114,143.00 |
| 1233 14000105 0120 | S/CVE - JN, FCO MARQUES - TIERRA Y LIBERTAD - MARQUES DE COMILLA | 149,572.38 |
| 1233 14000105 0121 | 07EJN05932 - JN. NIÑO ARTILLERO - REVOLUCION POPULAR - TAPACHULA | 238,130.76 |
| 1233 14000105 0122 | 07EP0527R - PRM. VICTOR M ARANDA - COMITAN - COMITAN | 500,276.16 |
| 1233 14000105 0123 | 07ETV0060C - TVSEC No. 127 - URSULO GALVAN - VILLAFLORES | 546,388.49 |
| 1233 14000105 0124 | 07ETV0024Y - TVSEC. No. 114 - PEDERNAL - SAN CRISTOBAL DE LAS CASAS | 476,588.28 |
| 1233 14000105 0125 | 07ETV0588D - TVSEC. No. 563 - SATURNINO RIOS - PALENQUE | 515,851.63 |
| 1233 14000105 0126 | 07ETV0514M - TVSEC. No. 489 - RIO BLANCO - INDEPENDENCIA | 175,181.79 |
| 1233 14000105 0127 | 07ETV0818F - TVSEC. 786 - CEBADILLA 1a. SECC. - TAPACHULA | 194,972.84 |
| 1233 14000105 0128 | 07ETV073V - TVSEC. No. 726 - CHULUM CARDENAS - TILA | 578,884.73 |
| 1233 14000105 0129 | 07ETV0880I - TVSEC. No. 858 - JOLJA TIOTIEPA - TILA | 603,199.03 |
| 1233 14000105 0130 | 07ETV0873Z -TVSEC. No. 851 - ARROYO GRANDE - PBLO NUEVO SOLISTAHUACAN | 618,144.26 |
| 1233 14000105 0131 | 07ETV0787C - TVSEC. No. 767 - ATOYAC NAYLUM - SABANILLA | 703,401.20 |
| 1233 14000105 0132 | 07ETV0331E - TVSEC. No. 337 - BENEMERITO DE LAS AMERICAS - BENEMERITO DE LAS AMERICAS. | 321,643.43 |
| 1233 14000105 0133 | 07EJN0361J - JN. NARCISO MENDOZA - EL PORTAL - FRA COMALAPA | 226,214.61 |
| 1233 14000105 0134 | 07ETV0803D - TVSEC. No. 783 - SANTO DOMINGO LA CASCADA - SILTEPEC | 576,346.44 |
| 1233 14000105 0135 | 07ETV0772A - TVSEC. No. 752 - SAN ANTONIO BAWITZ - LAS MARGARITAS | 326,505.02 |
| 1233 14000105 0136 | 07ETV0710O TVSEC. No. 685 - LA ESPERANZA - TRINITARIA. | 182,068.69 |
| 1233 14000105 0137 | 07ETV0812L - TVSEC. No. 793 - MANUEL VELASCO SUAREZ - CHIAPA DE CORZO | 514,010.42 |
| 1233 14000105 0138 | 07ETV08910 - TVSEC. No. 869 - SN RAFAEL - PBLO NUEVO SOLISTAHUCAN | 517,469.29 |
| 1233 14000105 0139 | 07ETV0875X - TVSEC. No. 853 - ESTRELLA DE BELEN - SALTA DE AGUA | 574,779.22 |
| 1233 14000105 0140 | 07ETV0565T - TVSEC. No. 540 - LA PIMIENTA SIMOJOVEL | 530,297.88 |
| 1233 14000105 0141 | 07EES0002G - SEC. VICENTE GUERRERO - BRR NUEVO - CHANAL | 163,095.07 |
| 1233 14000105 0142 | 07ETV0564U - TVSEC. 539 - LAS MARAVILLAS - SIMOJOVEL | 412,707.34 |
| 1233 14000105 0143 | 07ETV0796K - TVSEC. No. 776 - CRISTOBAL COLON - SABANILLA | 614,611.40 |
| 1233 14000105 0144 | 07ETV0015Q - TVSEC. No. 017 - JOAQUIN MIGUEL GUTIERREZ - VILLAFLORES | 243,919.42 |
| 1233 14000105 0145 | 07ETV0222Y - TVSEC. No. 278 - LA MESILLA - TZIMOL | 970,932.14 |
| 1233 14000105 0146 | 07ETV0763T - TVSEC. No. 747 - EL NIZ - OXCHUC | 444,521.02 |
| 1233 14000105 0147 | 07ETV0409B - TVSEC. No. 400 - MARIANO MATAMAROS - ACAPETAHUA | 176,853.78 |
| 1233 14000105 0148 | 07EES0061W - SEC. JOSEFINA GARCIA - COMITAN - COMITAN | 472,000.00 |
| 1233 14000105 0149 | 07ECT0002Y - ESC. DE TECNICOS EN ADMINISTRACION - TUXTLA GUTIERREZ - TUXTLA GUTIERREZ | 1,172,821.64 |
| 1233 14000105 0150 | 07ETV0328R - TVSEC. No. 443 - VICENTE GUERRERO - SALTO DE AGUA | 424,522.68 |
| 1233 14000105 0151 | 07DPR4116R - PRM. BERNAL DIAZ DEL CASTILLO - LA VICTORIA - TUXTLA GUTIERREZ | 114,143.00 |
| 1233 14000105 0152 | 07EPR01820 - PRIM. ANGEL ALBINO CORZO - TILA - TILA | 510,847.33 |
| 1233 14000105 0153 | 07EBH0049Y - PREP. IGNACIO MANUEL ALTAMIRANO - TAPILULA - TAPILULA | 147,977.39 |
| 1233 14000105 0154 | 07EES0041I - SEC. DEL ESTADO 1ERA ETAPA - TUXTLA GUTIERREZ - TUXTLA GUTIERREZ | 4,842,932.53 |
| 1233 14000105 0155 | 07ETV0469Q - TV. SEC. No. 252 - EL PALMAR - CHIAPA DE CORZO | 656,398.94 |

EDUCACIÓN ESTATAL
SISTEMA CONTABLE 2019
RELACIÓN DE BIENES INMUEBLES QUE COMPOENEN SU PATRIMONIO

Página 36 de 51

Cuenta Pública al 31 de diciembre de 2019

Hora: 04:15:25p. m.

Fecha: 18/02/2020

| Código | Descripción del Bien | Valor en Libros |
|--------------------|---|-----------------|
| 1233 14000105 0156 | S/CVE - JN . SIN NOMBRE - NVO. MONTES AZULES 11 DE JULIO - PALENQUE | 903,008.60 |
| 1233 14000105 0157 | S/CVE - JN . SIN NOMBRE - NVO. MONTES AZULES 11 DE JULIO - PALENQUE | 1,579,658.44 |
| 1233 14000105 0158 | 07ETH0037I - TV. BACHILLERATO No. 39 - ESTACION CRIMEA - PICHUCALCO | 1,638,812.67 |
| 1233 14000105 0159 | S/CVE - SUPERVISORIA - VILLAFLORES - VILLAFLORES | 2,367,760.33 |
| 1233 14000105 0160 | S/CVE - EDIFICIO ADMINISTRATIVO DE LA SECRETARIA DE EDUCACION - TUXTLA GUTIERREZ - TUXTLA GUTIERREZ | 5,579,839.82 |
| 1233 14000105 0161 | 07EJN0674K - JN. MIGUEL HIDALGO - SN. JOSE YEGUISTE - TUXTLA GUTIERREZ | 428,190.71 |
| 1233 14000105 0162 | 07ETV0305G - TV. SEC. No. 261 - CUCTIEPA - TUMBALA | 439,796.94 |
| 1233 14000105 0163 | 07EJN0094D - JN. ROSAURA ZAPATA - BENITO JUAREZ - VILLAFLORES | 257,118.33 |
| 1233 14000105 0164 | 07EES0156J - SEC. ADOLFO LOPEZ MATEOS - EMILIANO ZAPATA - ARRIAGA | 800,226.45 |
| 1233 14000105 0165 | 07EJN0573M - JN. JUAN BAÑUELOS - CINCO DE MAYO - PIJIJAPAN | 231,669.15 |
| 1233 14000105 0166 | 07EES0155K - SEC. PRAXEDIS GILBERTO - PIJIJAPAN - PIJIJAPAN | 538,055.94 |
| 1233 14000105 0167 | 07ETV0649A - TV. SEC. No. 634 - GUADALUPE VICTORIA - MAPASTEPEC | 239,188.62 |
| 1233 14000105 0168 | 07EJN0298Y - JN. GUSTAVO DIAZ ORDAZ - PARRAL - VILLACORZO | 310,892.38 |
| 1233 14000105 0169 | 07EJN0297Z - JN. MARGARITA MAZA DE JUAREZ - SN. PEDRO BUENA VISTA - VILLACORZO | 241,599.00 |
| 1233 14000105 0170 | 07ETV0857H - TV. SEC. No. 835 - CONSTITUCION - CINTALAPA | 333,662.64 |
| 1233 14000105 0171 | 07ETV0948Z - TV.SEC. No. 890 - CINCO DE FEBRERO - IXTAPA | 580,169.89 |
| 1233 14000105 0172 | 07EES0159G - SEC. FRANCISCO VILLA - EJIDO MORELOS - TAPACHULA | 406,126.38 |
| 1233 14000105 0173 | 07ETV0849Z - TV. SEC. No. 827 - EMILIANO ZAPATA - TUMBALA | 230,272.01 |
| 1233 14000105 0174 | 07EPR0080R - PRIM. LAZARO CARDENAS - HUIXNAYAL - FRONTERA COMALAPA | 457,328.22 |
| 1233 14000105 0175 | 07ETV0335A - TV. SEC. No. 155 - AMERICLIBRE 1 - OCOZOCOAUTLA | 368,842.32 |
| 1233 14000105 0176 | 07ETV0539V - TV. SEC. No. 514 - LA FLORIDA - CINTALAPA | 308,293.42 |
| 1233 14000105 0177 | 07ETV0806A - TV. SEC. No. 787 - RAFAEL CAL Y MAYOR - CINTALAPA | 350,342.70 |
| 1233 14000105 0178 | 07EES0107A - SEC. MOISES SAENZ - EL JOBO - TUXTLA GUTIERREZ | 218,187.22 |
| 1233 14000105 0179 | 07EPR0446G - PRIM. 21 DE OCTUBRE - PEDREGAL DE SAN ANGEL - CHIAPA DE CORZO | 208,502.30 |
| 1233 14000105 0180 | 07ETV0683H - TV. SEC. No. 658 - REFORMA Y PLANADA - AMATAN | 218,810.56 |
| 1233 14000105 0181 | 07EPR0325V - PRIM. 18 DE MARZO - LOS POCITOS - SIMOJOVEL | 227,485.86 |
| 1233 14000105 0182 | 07EJN0301V - JN. MIGUEL HIDALGO - PLAN DE AYALA - OSTUACAN | 243,537.35 |
| 1233 14000105 0183 | 07EJN0245T - JN. VENUSTIANO CARRANZA - SAN CAYETANO - EL BOSQUE | 248,088.39 |
| 1233 14000105 0184 | 07EJN0496Y - JN. RICARDO FLORES MAGON - TAPILULA - TAPILULA | 403,817.93 |
| 1233 14000105 0185 | 07ETV0088I - TV. SEC. No. 288 - NUEVO MEXICO - VILLAFLORES | 231,383.98 |
| 1233 14000105 0186 | 07EPR0498M - PRIM. AQUILES SERDAN - REVOLUCION MEXICANA - VILLACORZO | 240,975.50 |
| 1233 14000105 0187 | 07EPR0543I - PRIM. ANDRES QUINTANA ROO - SAN CRISTOBAL DE LAS CASAS - SAN CRISTOBAL DE LAS CASAS | 395,728.94 |
| 1233 14000105 0188 | 07ETV0311R - TV. SEC. No. 432 - PLAN DE AYALA - HUEHUETAN | 581,366.47 |
| 1233 14000105 0189 | 07ETV0565T - TV. SEC. No. 540 - LA PIMIENTA - SIMOJOVEL | 569,819.21 |
| 1233 14000105 0190 | 07EJN0201W - JN. URSULO GALVAN - URSULO GALVAN - VILLAFLORES | 231,314.34 |
| 1233 14000105 0191 | 07EES0026Q - SEC. GRAL. JUSTO SIERRA - SIMOJOVEL - SIMOJOVEL | 362,683.50 |

EDUCACIÓN ESTATAL
SISTEMA CONTABLE 2019
RELACIÓN DE BIENES INMUEBLES QUE COMPONEN SU PATRIMONIO

Página 37 de 51

Cuenta Pública al 31 de diciembre de 2019

Hora: 04:15:25p. m.

Fecha: 18/02/2020

| Código | Descripción del Bien | Valor en Libros |
|--------------------|---|-----------------|
| 1233 14000105 0192 | 07ETV0584H - TV. SEC. No. 559 - XAXAJASTIC - CHILON | 233,434.38 |
| 1233 14000105 0193 | 07ETV0439W - TV. SEC. No. 442 - EL CLAVO - PALENQUE | 818,564.84 |
| 1233 14000105 0194 | 07EPR0304I - PRIM. GABRIELA MISTRAL - NUEVO LIMAR - TILA | 424,436.64 |
| 1233 14000105 0195 | 07EJN0506O - JN. VENUSTIANO CARRANZA - TRES PICOS - TONALA | 596,337.22 |
| 1233 14000105 0196 | 07ETV0264X - TV. SEC. No. 197 - EL CARMEN - PIJJIAPAN | 415,683.15 |
| 1233 14000105 0197 | 07EES0170C - SEC. GRAL. EMILIANO ZAPATA - RAYON - RAYON | 527,926.95 |
| 1233 14000105 0198 | 07ETV0973Y - TV. SEC. No. 950 - JERUSALEN - ANGEL ALBINO CORZO | 709,371.54 |
| 1233 14000105 0199 | 07ETV0618H - TV. SEC. No. 643 - 20 DE NOVIEMBRE - AMATENANGO DE LA FRONTERA | 207,765.61 |
| 1233 14000105 0200 | 07EPR0125X - PRIM. BELISARIO DOMINGUEZ - YASHA - LAS MARGARITAS | 618,510.10 |
| 1233 14000105 0201 | 07EJN0013C - JN. FRANCISCO SARABIA - COMITAN DE DOMINGUEZ - COMITAN DE DOMINGUEZ | 433,044.67 |
| 1233 14000105 0202 | 07ETV0140O - TV. SEC. No. 211 - SN. FELIPE ECATEPEC - SN CRISTOBAL DE LAS CASAS | 395,350.52 |
| 1233 14000105 0203 | 07EJN0491C - JN. ANTONIO CASO - RINCON E FINCA - TAPACHULA | 276,273.89 |
| 1233 14000105 0204 | 07ETV0893M - TV. SEC. No. 871 - ROSARIO BAHUITZ - LAS MARGARITAS | 473,577.81 |
| 1233 14000105 0205 | 07ETV0418J - TV. SEC. No. 408 - HEROES DE CHAPULTEPEC - TZIMOL | 373,680.08 |
| 1233 14000105 0206 | 07EES0152N - SEC. GRAL. QUERIDO A MOHENO - IXTACOMITAN - IXTACOMITAN | 229,085.19 |
| 1233 14000105 0207 | 07ETV0225V - TV. SEC. No. 022 - 20 DE NOVIEMBRE - TAPACHULA | 221,437.67 |
| 1233 14000105 0208 | 07ETV1031O - TV. SEC. No. 977 - EL GAVILAN - OCOZOCOAUTLA | 476,744.78 |
| 1233 14000105 0209 | 07EJN0399W - JN. ROSARIO CASTELLANOS - EL ENCANTO - LAS MARGARITAS | 256,113.59 |
| 1233 14000105 0210 | 07ETV0220Z - TV. SEC. No. 257 - SANTA RITA - LA TRINITARIA | 607,796.01 |
| 1233 14000105 0211 | 07EPR0557L - PRIM. EMILIANO ZAPATA - NUEVO CHIHUAHUA - BENEMERITO DE LAS AMERICAS | 464,342.36 |
| 1233 14000105 0212 | 07ETV0003L - TV. SEC. NO. 003 - JULIAN GRAJALES - CHIAPA DE CORZO | 502,238.72 |
| 1233 14000105 0213 | 07EPR0598L - PRIM. JAIME SABINES - EL CRUCERO - TILA | 511,392.84 |
| 1233 14000105 0214 | 07EJN0200X - JN. ELVIRA SILES DE VELASCO - VILLAFLORES - VILLAFLORES | 198,696.48 |
| 1233 14000105 0215 | 07ETV0172G - TV. SEC. No. 069 - SN. JOSE YOCNAJAB - COMITAN DE DOMINGUEZ | 233,047.78 |
| 1233 14000105 0216 | 07ETV0776X - TV. SEC. No. 756 - EL NARANJO - PALENQUE | 225,994.14 |
| 1233 14000105 0217 | 07EPR0184M - PRIM. BENITO JUAREZ - EL LIMAR - TILA | 227,016.88 |
| 1233 14000105 0218 | 07ETV0770C - TV. SEC. No. 750 - NAHILTE 3A SECC. - CHILON | 660,925.70 |
| 1233 14000105 0219 | 07EPR0305H - PRIM. ROSARIO CASTELLANOS - LUMIJA - TILA | 242,757.58 |
| 1233 14000105 0220 | 07EJN0080A - JN. JOSEFA ORTIZ DE DOMINGUEZ - IZAPA 2A SECC - TUXTLA CHICO | 780,686.24 |
| 1233 14000105 0221 | 07EJN0307P - JN. AGUSTIN MELGAR - COL. TERAN - TUXTLA GUTIERREZ | 238,373.50 |
| 1233 14000105 0222 | 07EPR0076E - PRIM. BENITO JUAREZ - PABLO L SIDAR - CHICOMUSELO | 524,484.00 |
| 1233 14000105 0223 | 07ETV046U - TV. SEC. No. 352 - OBRERA CAMPESINA - CINTALAPA | 962,829.07 |
| 1233 14000105 0224 | 07EPR0024Z - PRIM. MARIANO N. RUIZ - SANTA RITA - LA TRINITARIA | 699,167.61 |
| 1233 14000105 0225 | S/CVE - SECRETARIA DE EDUCACION - TUXTLA GUTIERREZ - TUXTLA GUTIERREZ | 587,730.82 |
| 1233 14000105 0226 | 07ETV0222Y - TV. SEC. No. 278 - LA MEZSILLA - TZIMOL | 223,603.70 |
| 1233 14000105 0227 | 07EBH0058F - PREP. PROFRA. MARIA ESQUINCA ESPINOSA - XOCHIMILCO - TUZANTAN | 527,145.90 |

EDUCACIÓN ESTATAL
SISTEMA CONTABLE 2019
RELACIÓN DE BIENES INMUEBLES QUE COMPOENEN SU PATRIMONIO

Página 38 de 51

Cuenta Pública al 31 de diciembre de 2019

Hora: 04:15:25p. m.

Fecha: 18/02/2020

| Código | Descripción del Bien | Valor en Libros |
|--------------------|---|-----------------|
| 1233 14000105 0228 | 07ETV0840H - TV. SEC. No. 817 - YERBABUENA IXVONTIC - BOCHIL | 602,319.16 |
| 1233 14000105 0229 | 07EPR0319K - PRIM. GUADALUPE VICTORIA - JUAN SABINES GUTIERREZ - CHILON | 852,809.67 |
| 1233 14000105 0230 | 07ETV0034E - TV. SEC. No. 079 - LA NUEVA COPAINALA - COPAINALA | 422,305.29 |
| 1233 14000105 0231 | 07ETV0487F - TV. SEC. No. 471 - BELISARIO DOMINGUEZ - VENUSTIANO CARRANZA | 1,568,797.43 |
| 1233 14000105 0232 | 07ETV0145J - TV. SEC. No. 313 - SN ANDRES PUERTO RICO - HUIXTAN | 257,983.43 |
| 1233 14000105 0233 | 07ETV0878U - TV. SEC. No. 856 - NUEVO MUNDO - SALTO DE AGUA | 293,632.37 |
| 1233 14000105 0234 | 07ETV0855J - TV. SEC. No. 833 - LA AURORA - PALENQUE | 259,628.86 |
| 1233 14000105 0235 | 07EPR0405G - PRIM. ROSARIO CASTELLANOS - CHICOMUSELO - CHICOMUSELO | 410,899.16 |
| 1233 14000105 0236 | 07ETV0700H - TV. SEC. No. 675 - EL NOPAL - IXTAPA | 922,332.45 |
| 1233 14000105 0237 | 07ETV0047I - TV. SEC. No. 134 - MICHOACAN - JIQUIPILAS | 623,120.11 |
| 1233 14000105 0238 | 07EJN0665C - JN. ADELINA MENDOZA RESENDEZ - BRR SANTIAGO - PBLO NUEVO SOLISTAHUACAN | 259,958.90 |
| 1233 14000105 0239 | 07EPR0355P - PRIM. VICENTE GUERRERO - SAN CRISTOBAL DE LAS CASAS - SAN CRISTOBAL DE LAS CASAS | 445,700.06 |
| 1233 14000105 0240 | 07EES0108Z - SEC. BENITO JUAREZ - RICARDO FLORES MAGON - VENUSTIANO CARRANZA | 410,815.75 |
| 1233 14000105 0241 | 07ETV0198O - TV. SEC. No. 359 - MERIDA - CINTALAPA | 226,678.72 |
| 1233 14000105 0242 | 07ETV0421X - TV SEC. No. 450 - LIBERACION - JIQUIPILAS | 517,054.06 |
| 1233 14000105 0243 | 07EBH0044C - PREP. SALOMON GONZALEZ BLANCO - BERRIOZABAL - BERRIOZABAL | 207,373.08 |
| 1233 14000105 0244 | 07EES0161V - SEC. MOCTEZUMA PEDRERO - PUJILTIC - VENUSTIANO CARRANZA | 437,556.41 |
| 1233 14000105 0245 | 07ETV0073G - TV.SEC. No.241 - TOTOLAPA - TOTOLAPA | 626,513.23 |
| 1233 14000105 0246 | 07EPR0171I - PRIM. ADOLFO DE LA HUERTA - EJ. NUEVO MEXICO - SABANILLA | 411,133.13 |
| 1233 14000105 0247 | 07ETV0171H - TV. SEC. No. 055 - BRR SAN JOSE LAS CHICHARRAS - BELLAVISTA | 556,008.06 |
| 1233 14000105 0248 | 07ETV0513N - TV. SEC. No. 488 - FRACC. PLANATANAR - CACAHOATAN | 254,444.80 |
| 1233 14000105 0249 | 07ETV0409B - TV. SEC. No. 400 - MARIANO MATAMOROS - ACAPETAHUA | 256,398.43 |
| 1233 14000105 0250 | JN. CESAR AUGUSTO LARA RAMOS - ARRIAGA - ARRIAGA | 234,162.23 |
| 1233 14000105 0251 | 07EPR0086L - PRIM. MIGUEL HIDALGO Y COSTILLA - SABINALITO - FRONTERA COMALAPA | 433,176.63 |
| 1233 14000105 0252 | 07ETV0841G - TV. SEC. No. 818 - CACATE - IXTAPA | 231,731.53 |
| 1233 14000105 0253 | 07EJN0110E - JN FRAY MATIAS DE CORDOVA - CHIAPA DE CORZO - CHIAPA DE CORZO | 234,417.50 |
| 1233 14000105 0254 | 07EJN0689M - JN. ANGEL ALBINO CORZO - EL REFUGIO - CHIAPA DE CORZO | 245,309.74 |
| 1233 14000105 0255 | 07ETV0489D - TV. SEC. No. 470 - MONTE REDONDO - FRONTERA COMALAPA | 627,232.92 |
| 1233 14000105 0256 | 07ETV0371F - TV. SEC. No. 353 - EJ. CORDOVA MATASANO - UNION JUAREZ | 208,895.25 |
| 1233 14000105 0257 | 07ETV0267U - TV. SEC. No. 222 - ZARAGOZA - TAPACHULA | 210,779.80 |
| 1233 14000105 0258 | 07EJN0272Q - JN. HERMILO MARIN HDEZ. - MIGUEL HIDALGO Y COSTILLA - TONALA | 225,625.12 |
| 1233 14000105 0259 | 07ETV0166W - TV. SEC. No. 044 - BRR POTRERILLO - AMATENANGO DE LA FRONTERA | 262,904.95 |
| 1233 14000105 0260 | 07ETV0162Z - TV. SEC. No. 040 - AMANTENANGO DE LA FRONTERA - AMANTENANGO DE LA FRONTERA | 283,099.84 |

EDUCACIÓN ESTATAL
SISTEMA CONTABLE 2019
RELACIÓN DE BIENES INMUEBLES QUE COMPONEN SU PATRIMONIO

Página 39 de 51

Cuenta Pública al 31 de diciembre de 2019

Hora: 04:15:25p. m.

Fecha: 18/02/2020

| Código | Descripción del Bien | Valor en Libros |
|--------------------|---|-----------------|
| 1233 14000105 0261 | 07EPR0378Z - PRIM. PEDRO MARIA ANAYA - NUEVO MILENIO II - MOTOZINTLA | 775,761.28 |
| 1233 14000105 0262 | 07ETV0050W - TV. SEC. No. 137 - EL TRIUNFO I - JIQUIPILAS | 605,523.62 |
| 1233 14000105 0263 | 07ETV0506G - TV. SEC. No. 477 - EL ESCOBO - VILLACORZO | 602,245.25 |
| 1233 14000105 0264 | 07ETV0798I - TV. SEC. No. 778 - EL LIMONAR - OCOSINGO | 496,525.64 |
| 1233 14000105 0265 | 07EPR0176D - PRIM. ROLANDO GTZ. DOMINGUEZ - TINAJA 3A SECC - TAPACHULA | 516,979.30 |
| 1233 14000105 0266 | 07ETV0178A - TV. SEC. No. 096 - COL. PIEDRA LABRADA - CHICOMUSELO | 245,264.02 |
| 1233 14000105 0267 | 07EBH0042E - PREP. DEL ESTADO MAZATAN - MAZATAN - MAZATAN | 847,636.09 |
| 1233 14000105 0268 | 07EJN0338I - JN. ROSAURA ZAPATA CANO - RIB. BENITO JUAREZ - COPAINALA | 240,614.32 |
| 1233 14000105 0269 | 07ETV0377Z - TV. SEC. No. 364 - QUINTANA ROO - JIQUIPILAS | 756,049.49 |
| 1233 14000105 0270 | 07ETV0746C - TV. SEC. No. 709 - SIBAL - OCOSINGO | 793,019.55 |
| 1233 14000105 0271 | 07ETV0331E - TV. SEC. No. 337 - BENEMERITO DE LAS AMERICAS | 404,118.04 |
| 1233 14000105 0272 | 07ETV0753M - TV. SEC. No. 696 - CHABAN - CHILON | 595,646.90 |
| 1233 14000105 0273 | 07ETV0843E - TV. SEC. No. 820 - EL JARDIN - SIMOJOVEL | 295,353.21 |
| 1233 14000105 0274 | 07ETV0543H - TV. SEC. No. 518 - POBLEDO BETANIA - TEOPISCA | 394,035.23 |
| 1233 14000105 0275 | 07ETV0394Q - TV. SEC. No. 388 - ACAXMAN CANTON - TAPACHULA | 408,884.29 |
| 1233 14000105 0276 | 07ETV0785E - TV. SEC. No. 765 - ADOLFO LOPEZ MATEOS - CINTALAPA | 785,121.25 |
| 1233 14000105 0277 | 07EES0001H - SEC. GRAL. JOSE EMILIO GRAJALES - CINTALAPA - CINTALAPA | 281,896.97 |
| 1233 14000105 0278 | 07ETV0155Q - TV. SEC. No. 383 - HIDALGO JOSHIL - TUMBALA | 223,126.90 |
| 1233 14000105 0279 | 07ETV0196Q - TV. SEC. No. 385 - LLANO GRANDE - LA GRANDEZA | 474,709.29 |
| 1233 14000105 0280 | 07ETV0197P - TV. SEC. No. 157 - TOLIMAN - MOTOZINTLA | 344,956.82 |
| 1233 14000105 0281 | 07ETV1091C - TV. SEC. No. 1070 - ALLENDE DE ESQUIPULAS - BOCHIL | 624,307.99 |
| 1233 14000105 0282 | 07EJN0239I - JN. VENUSTIANO CARRANZA - CINTALAPA - CINTALAPA | 404,074.68 |
| 1233 14000105 0283 | 07ETV1063G - TV. SEC. No. 1040 - SANTA RITA - OCOSINGO | 430,381.71 |
| 1233 14000105 0284 | 07ETV0566S - TV. SEC. No. 541 - NUEVO NICAPA - PICHUCALCO | 519,092.43 |
| 1233 14000105 0285 | 07ETV0983E - TV. SEC. No. 964 - RAMOS CUBILETE - HUITIUPAN | 416,758.89 |
| 1233 14000105 0286 | 07ETV1015X - TV. SEC. No. 1018 - USIPA - TILA | 219,063.10 |
| 1233 14000105 0287 | 07ETV0780J - TV. SEC. No. 764 - SN ISIDRO LAS BANDERAS - PANTEPEC | 389,007.87 |
| 1233 14000105 0288 | 07EPR0037C - PRIM. ALVARO OBREGON - JULIAN GRAJALES - COPAINALA | 428,590.49 |
| 1233 14000105 0289 | 07ETV0097Q - TV. SEC. No. 227 - ANGEL ALBINO CORZO - COPAINALA | 611,051.12 |
| 1233 14000105 0290 | 07EES0169N - SEC. GRAL. PROF. FLAVIO GUILLEN - VILLA LA TRINITARIA | 170,423.28 |
| 1233 14000105 0291 | 07ETV1068B - TV. SEC. No. 1045 - EL CURA - OXCHUC | 902,284.30 |
| 1233 14000105 0292 | 07ETV0717H - TV. SEC. No. 714 - YOSHIB - OXCHUC | 205,964.40 |
| 1233 14000105 0293 | 07EJN0533L - JN. BERTHA VON GLUMER Y LEYVA - JOBCHENON - ZINACANTAN | 594,640.53 |
| 1233 14000105 0294 | 07ETV0507C - TV. SEC. No. 473 - CAMPECHE - COPAINALA | 759,750.93 |
| 1233 14000105 0295 | 07EJN0142X - JN. VICTOR MARIA FLORES - NACHIG - ZINACANTAN | 371,418.98 |
| 1233 14000105 0296 | 07ETV0802E - TV. SEC. No. 782 - NUEVO VERACRUZ - BENEMERITO DE LAS AMERICAS | 253,928.28 |
| 1233 14000105 0297 | 07ETV01032N - TV. SEC. No. 979 - TIERRA NUEVA - OCOZOCOAUTLA | 322,044.79 |
| 1233 14000105 0298 | 07ETV0889Z - TV. SEC. No. 867 - EJ. CALIDO - JITOTOL | 620,479.38 |
| 1233 14000105 0299 | 07ETV1119S - TV. SEC. No. 1108 - ARIMATEA - PALENQUE | 935,499.30 |

EDUCACIÓN ESTATAL
SISTEMA CONTABLE 2019
RELACIÓN DE BIENES INMUEBLES QUE COMPONEN SU PATRIMONIO

Página 40 de 51

Cuenta Pública al 31 de diciembre de 2019

Hora: 04:15:25p. m.

Fecha: 18/02/2020

| Código | Descripción del Bien | Valor en Libros |
|--------------------|---|-----------------|
| 1233 14000105 0300 | 07ETV1163F - TV. SEC. No. 1082 - TEMO - CHILON | 971,506.50 |
| 1233 14000105 0301 | 07ETV0038A - TV. SEC. No. 089 - GALECIO NARCIA - CHIAPA DE CORZO | 706,219.99 |
| 1233 14000105 0302 | 07ETV0924 - TV. SEC. No. 912 - JOSE MARIA MORELOS Y PAVON - COAPILLA | 1,204,330.00 |
| 1233 14000105 0303 | 07ETH0007O - TV. BACHILLERATO No. 007 - NUEVO VICENTE GUERRERO - VILLACORZO | 289,364.36 |
| 1233 14000105 0304 | 07ETV0139Z - TV. SEC. No. 209 - SUCHUMPA - SALTO DE AGUA | 415,282.03 |
| 1233 14000105 0305 | 07ETV0682I - TV. SEC. No. 657 - EL CALVARIO - AMATAN | 429,873.98 |
| 1233 14000105 0306 | 07ETV0064Z - TV. SEC. No. 186 - ZARAGOZA - PICHUCALCO | 206,661.86 |
| 1233 14000105 0307 | 07ETV0958F - TV. SEC. No. 911 - XOXHIMILCO - OSTUACAN | 1,199,247.42 |
| 1233 14000105 0308 | 07EPR0363Y - PRIM. RAFAEL RAMIREZ - LAS FLORES - BELLAVISTA | 631,443.25 |
| 1233 14000105 0309 | 07EPR0646E - PRIM. AMADO NERVO - SAN ANDRES TRES PICOS - AMATAN | 331,659.08 |
| 1233 14000105 0310 | 07ETV0177B - TV. SEC. No. 095 - LAZARO CARDENAS - CHICOMUSELO | 952,094.15 |
| 1233 14000105 0311 | 07EPR0017P - PRIM. 5 DE MAYO - LINDA VISTA - FRONTERA COMALAPA | 250,018.91 |
| 1233 14000105 0312 | 07ETV0233D - TV. SEC. No. 037 - ARENAL - ACAPETAHUA | 949,581.32 |
| 1233 14000105 0313 | 07EES0104D - SEC. 15 DE SEPTIEMBRE - SILTEPEC - SILTEPEC | 202,044.75 |
| 1233 14000105 0314 | 07ETV0979S - TV. SEC. No. 956 - GRECIA - CHICOMUSELO | 910,911.61 |
| 1233 14000105 0315 | 07ETV0326T - TV. SEC. No. 083 - EL EDEN C. T. II - LAS MARGARITAS | 423,373.81 |
| 1233 14000105 0316 | 07EJN0127E - JN. IGNACIO LOPEZ RAYON - IGNACIO LOPEZ RAYON - SUCHIATE | 468,800.79 |
| 1233 14000105 0317 | 07ETV0697K - TV. SEC. No. 672 - ZACATONAL DE JUAREZ - HUITIUPAN | 281,503.65 |
| 1233 14000105 0318 | 07ETV0984D - TVSEC. No. 966 - LAZARO CARDENAS - IXTAPANGAJOYA | 850,574.60 |
| 1233 14000105 0319 | 07ETV0200M - TVSEC. No. 160 - FCO. I. MADERO - MOTOZINTLA | 276,723.41 |
| 1233 14000105 0320 | 07ETV0852M - TVSEC. No. 830 - OCHUSJOB - TZIMOL | 633,124.03 |
| 1233 14000105 0321 | 07ETV0830A - TVSEC. No. 807 - GUADALUPE PAXILJA - CHILON | 1,011,605.74 |
| 1233 14000106 0001 | 07ETV0568Q - TV. SEC. No. 543 - CENOBIO AGUILAR - SALTO DE AGUA | 468,181.38 |
| 1233 14000106 0002 | 07ETV0855J - TV. SEC. No. 833 - LAAURORA - PALENQUE | 461,554.49 |
| 1233 14000106 0003 | 07ETV1085S - TV. SEC. No. 948 - TAPACHULA - TAPACHULA | 1,356,689.54 |
| 1233 14000106 0004 | 07EJN0072S - JN. PLUTARCO ELIAS CALLES - BELISARIO DOMINGUEZ - COMITAN | 189,677.48 |
| 1233 14000106 0005 | 07ETV0619G - TVSEC. No. 642 - PACAYALITO - AMATENANGO DE LA FRONTERA | 217,672.64 |
| 1233 14000106 0006 | 07ETV0703E - TVSEC. No. 678 - PLAN DE AYALA - LAS MARGARITAS | 674,852.93 |
| 1233 14000106 0007 | 07ETV0056Q - TVSEC. No. 207 - TINAJAS 2a. SECC. - TAPACHULA | 395,092.97 |
| 1233 14000106 0008 | 07EJN0080A - JN. JOSEFA ORTIZ DE DGUEZ. - IZAPA 2a. SECC. - TUXTLA CHICO | 567,845.19 |
| 1233 14000106 0009 | 07EJN0362I - JN. JUSTO SIERRA - SINALOA - FRONTERA COMALAPA | 320,617.22 |
| 1233 14000106 0010 | 07EJN0363H - JN. MELCHOR OCAMPO - TRES MARAVILLAS - FRONTERA COMALAPA | 243,445.24 |
| 1233 14000106 0011 | 07EPR0296Q - PRIM. JOSE VASCONCELOS - CANTON LOS LLANOS - TAPACHULA | 412,849.05 |
| 1233 14000106 0012 | 07EPR0547E - PRIM. JOAQUIN MIGUEL GUTIERREZ - PAREDON - TONALA | 466,320.53 |
| 1233 14000106 0013 | 07ETV0639U - TVSEC. No. 615 - GUAQUITEPEC - CHILON | 756,881.59 |
| 1233 14000106 0014 | 07EJN0385T - JN. ASUNCION MANDUJANO - JIQUIPILAS - JIQUIPILAS | 423,973.13 |
| 1233 14000106 0015 | 07ETV0397N - TVSEC. No. 389 - VICTORIA CANTON - TAPACHULA | 1,089,330.02 |
| 1233 14000106 0016 | 07ETV0526R - TVSEC. No. 501 - TOLBILJA - OXCHUC | 747,301.67 |

EDUCACIÓN ESTATAL
SISTEMA CONTABLE 2019
RELACIÓN DE BIENES INMUEBLES QUE COMPONEN SU PATRIMONIO

Página 41 de 51

Cuenta Pública al 31 de diciembre de 2019

Hora: 04:15:25p. m.

Fecha: 18/02/2020

| Código | Descripción del Bien | Valor en Libros |
|--------------------|--|-----------------|
| 1233 14000106 0017 | 07EPR0328S - PRIM. FRANCISCO VILLA - BERRIOZABAL - BERRIOZABAL | 623,431.41 |
| 1233 14000106 0018 | 07EPR0429Q - PRIM. JUAN ESCUTIA - TUXTLA GUTIERREZ - TUXTLA GUTIERREZ | 870,755.25 |
| 1233 14000106 0019 | 07EJN0010F - JN MARIANO N. RUIZ - SUCHIAPA - SUCHIAPA | 429,436.01 |
| 1233 14000106 0020 | 07EPR0578Y - PRIM. JAIME SABINES GUITERREZ - ELOY BORRAZ AGUILAR - CINTALAPA | 560,234.28 |
| 1233 14000106 0021 | 07EPR0584I - PRIM. MIGUEL ALVAREZ DEL TORO - XOCHICALCO - VILLACOMALTITLAN | 757,883.45 |
| 1233 14000106 0022 | 07EPR0367U - PRIM. JOSE VALENZUELA RODRIGUEZ - CANTON LA JOYA - TAPACHULA | 409,751.28 |
| 1233 14000106 0023 | 07EJN0429Z - JN. MARGARITA MAZA DE JUAREZ - NUEVA PALESTINA - OCOSINGO | 312,698.46 |
| 1233 14000106 0024 | 07ETV0238Z - TVSEC. No. 059 - UNION ROJA - CACAHOATAN | 282,387.49 |
| 1233 14000106 0025 | 07ETV0489D - TVSEC. No. 347 - REFORMA EL CAUCHO - TAPACHULA | 460,239.52 |
| 1233 14000106 0026 | 07ETV0489D - TVSEC. No. 470 - MONTE REDONDO - FRONTERA COMALAPA | 279,833.28 |
| 1233 14000106 0027 | 07EBH0063R - PREP. PAREDON - PAREDON - TONALA | 1,992,648.19 |
| 1233 14000106 0028 | 07EPR0064Z - PRIM. ANGEL ALBINO CORZO - CHIAPA DE CORZO - CHIAPA DE CORZO | 221,342.79 |
| 1233 14000106 0029 | 07ETV0873Z - TVSEC. No. 851 - ARROYO GRANDE - PUEBLO NUEVO SOLISTAHUACAN | 495,574.98 |
| 1233 14000106 0030 | 07ETV0434A - TVSEC. No. 327 - VIRGINIA I - OCOSINGO | 1,185,558.33 |
| 1233 14000106 0031 | 07ETV1009M - TVSEC. No. 1009 - EL TRIUNFO - TAPACHULA | 949,340.92 |
| 1233 14000106 0032 | 07ETV0447E - TVSEC. No. 258 - ANGEL ALBINO CORZO - TECPATAN | 1,023,791.94 |
| 1233 14000106 0033 | 07ETV1056X - TVSEC. No. 1033 - SULUPHUITZ - CHILON | 820,798.85 |
| 1233 14000106 0034 | 07EJN0224G - JN. LEONA VICARIO - TUXTLA CHICO - TUXTLA CHICO | 221,494.36 |
| 1233 14000106 0035 | 07EJN0253B - JN. ROSARIO CASTELLANOS - JUAN SABINES - BOCHIL | 1,219,353.30 |
| 1233 14000106 0036 | 07ETV0527Q - TVSEC. No 502 - AGUACATENANGO - VENUSTIANO CARRANZA | 887,064.55 |
| 1233 14000106 0037 | 07ETV0089H - TVSEC. No. 289 - TENOCHTITLAN - VILLAFLORES | 1,136,441.81 |
| 1233 14000106 0038 | 07EJN0238J - JN. MARIANO N RUIZ SUASNAVAR - MARIANO N RUIZ - COMITAN | 234,648.68 |
| 1233 14000106 0039 | 07EBH0017F - PREP. EMILIANO ZAPATA - TIERRA Y LIBERTAD - JIQUIPILAS | 1,025,673.48 |
| 1233 14000106 0040 | 07ETV0386H - TVSEC. No. 152 - EL PROGRESO - SN FERNANDO | 924,064.96 |
| 1233 14000106 0041 | 07DPB2893A - PRIM. VENUSTIANO CARRANZA - REGADILLO - AMANTENANGO DE LA FRONTERA | 1,191,969.56 |
| 1233 14000106 0042 | 07DJN1389X - J.N. VIDAL ALCOZER - EMBARCADERO LA LAURAS - ACAPETAHUA | 11,541.93 |
| 1233 14000106 0043 | 07DPR3137X - PRIM. IGNACIO ZARAGOZA - EL PLATANAR - CACAHOATAN | 1,044,177.12 |
| 1233 14000106 0044 | 07DPR2327H - PRIM. FRAY BARTOLOME DE LAS CASAS - COL. SANTA CRUZ - HUIXTLA | 3,711,490.52 |
| 1233 14000106 0045 | 07DJN0737G - J.N. FERNANDO CALDERON - VILLACOMALTITLAN - VILLACOMALTITLAN | 1,002,395.62 |
| 1233 14000106 0046 | 07DPR0530F - PRIM. AGUSTIN DE ITURBIDE - FRACC. LA UNIDAD 1 (PIEDRA BLANCA) - VILLACOMALTITLAN | 1,686,736.61 |
| 1233 14000106 0047 | 07FJ0014P - JEFATURA DE ZONAS No. 714 - TAPACHULA - TAPACHULA | 1,136,725.42 |
| 1233 14000106 0048 | 07DPR4341Q - PRIM. LAZARO CARDENAS - UNION VILLAFLORES - MOTOZINTLA | 2,366,684.58 |
| 1233 14000106 0049 | 07FIZ1560 - SUPERVISION ESCOLAR No. 156 - TAPACHULA - TAPACHULA | 592,135.33 |
| 1233 14000106 0050 | 07DJN0521H - J.N. MARIA DE MAETZU - EJIDO CANADA - EL PORVENIR | 1,549,422.30 |

EDUCACIÓN ESTATAL
SISTEMA CONTABLE 2019
RELACIÓN DE BIENES INMUEBLES QUE COMPONEN SU PATRIMONIO

Página 42 de 51

Cuenta Pública al 31 de diciembre de 2019

Hora: 04:15:25p. m.

Fecha: 18/02/2020

| Código | Descripción del Bien | Valor en Libros |
|--------------------|---|-----------------|
| 1233 14000106 0051 | 07DJN1898Z - J.N. PLUTARCO ELIAS CALLES - UNION VILLANUEVA - SILTEPEC | 562,499.67 |
| 1233 14000106 0052 | 07DPR4424X - PRIM. JOSE VASCONCELOS - UNION VILLANUEVA - SILTEPEC | 1,598,737.20 |
| 1233 14000106 0053 | 07ECB0054000 - COBACH No. 48 - METAPA DE DOMINGUEZ - METAPA | 452,937.04 |
| 1233 14000106 0054 | 07DPR1126D - PRIM. FRANCISCO SARABIA - PAREDON - TONALA | 817,990.10 |
| 1233 14000106 0055 | 07DPR2399A - PRIM. 10 DE ABRIL - BARRIO EMILIANO ZAPATA - MOTOZINTLA | 2,422,317.04 |
| 1233 14000106 0056 | 07DPR12781 - PRIM. JUAN ESCUTIA - TPACHULA - TAPACHULA | 248,684.59 |
| 1233 14000106 0057 | 07EJN0217X - J.N. 1 DE MAYO - TAPACHULA - TAPACHULA | 650,000.00 |
| 1233 14000106 0058 | 07ENL0016Y - NORMAL SUPERIOR DE CHIAPAS - TUXTLA GUTIERREZ - TUXTLA GUTIERREZ | 2,394,843.37 |
| 1233 14000106 0059 | 07DPR3868J - PRIM. ANGEL ALBINO CORZO - RANCHERIA SAN JOAQUIN - PICHUCALCO | 375,526.16 |
| 1233 14000106 0060 | 07EPR0198P - CEBECH DR. BELISARIO DOMINGUEZ - TUXTLA GUTIERREZ - TUXTLA GUTIERREZ | 975,912.91 |
| 1233 14000106 0061 | 07DPR1232N - PRIM. HERMANOS SERDAN - CNC - OCOZOCOAUTLA DE ESPINOSA | 1,141,022.04 |
| 1233 14000106 0062 | 07EJN0418U - J.N. EFRAIN ARANDA OSORIO - BARRIO CHELAJU GRANDE - MOTOZINTLA | 180,631.31 |
| 1233 14000106 0063 | 07EJN0204T - J.N. MOCTEZUMA XOCOYOTZIN - BARRIO CHELAJU GRANDE - MOTOZINTLA | 397,114.55 |
| 1233 14000106 0064 | 07ETV0659H - TELESECUNDARIA No. 626 - EJ. EL ZAPOTILLO - EL PORVENIR | 2,550,528.38 |
| 1233 14000106 0065 | UNIDAD ESTATAL DE ACTUALIZACION - TUXTLA GUTIERREZ - TUXTLA GUTIERREZ | 37,209.36 |
| 1233 14000106 0066 | 07EBH0013J - PREP. DEL EDO. TONALA - TONALA - TONALA | 429,369.05 |
| 1233 14000106 0068 | 07ETV0668P - TELESECUNDARIA No. 630 - PUERTO RICO - SOCOLTENANGO | 1,191,451.47 |
| 1233 14000106 0069 | 07ETV0996I - TELESECUNDARIA No. 985 - GRACIANO SANCHEZ - PALENQUE | 1,175,464.68 |
| 1233 14000106 0070 | 07EES0148A - SEC. GRAL. ROSARIO CASTELLANOS - LAS MARGARITAS - LAS MARGARITAS | 657,940.63 |
| 1233 14000106 0071 | 07ETV0825P - TVSEC. No. 797 - MACAYO 3A. SECCION - REFORMA | 360,053.22 |
| 1233 14000106 0072 | 07ETV1085S - TVSEC. No. 948 - TAPACHULA - TAPACHULA | 402,913.25 |
| 1233 14000106 0073 | 07ETV1122F - TVSEC. No. 1112 - AURORA ESQUIPULAS - PANTELHO | 1,090,509.58 |
| 1233 14000106 0074 | 07ETV1011A - TVSEC. No. 1011 - GUSTAVO DIAZ ORDAZ - TECPATAN | 1,070,464.55 |
| 1233 14000106 0075 | 07ETV0911L - TVSEC. No. 886 - CHACALJOCOM - COMITAN | 1,011,974.35 |
| 1233 14000106 0076 | 07ETH0021H - TVBACHILLERATO No. 021 - REFORMA AGRARIA - PALENQUE | 584,745.76 |
| 1233 14000106 0077 | 07EES0157I - SECUNDARIA GRAL. IGNACIO ZARAGOZA - JITOTOL - JITOTOL | 857,415.01 |
| 1233 14000106 0078 | 07ETH0039G - TVBACHILLERATO No. 041 - SOLOSUCHIAPA - SOLOSUCHIAPA | 1,502,951.36 |
| 1233 14000106 0079 | 07ETV0601H - TVSEC. No. 576 - MANACAL - TAPACHULA | 227,732.03 |
| 1233 14000106 0080 | 07ETV0557K - TVSEC. No. 532 - EJ. RIO NEGRO - CHAPULTENANGO | 573,503.29 |
| 1233 14000106 0081 | 07ETV0568Q - TVSEC. No. 543 - CENOBIO AGUILAR - SALTO DE AGUA | 744,306.74 |
| 1233 14000106 0082 | 07EPR0442K - PRIM. PLAN DE AYALA - TUXTLA GUTIERREZ - TUXTLA GUTIERREZ | 306,054.32 |
| 1233 14000106 0083 | 07EJN0210D - JN. MIGUEL HIDALGO - TOTOLAPA - TOTOLAPA | 176,830.65 |

EDUCACIÓN ESTATAL
SISTEMA CONTABLE 2019
RELACIÓN DE BIENES INMUEBLES QUE COMPONEN SU PATRIMONIO

Página 43 de 51

Cuenta Pública al 31 de diciembre de 2019

Hora: 04:15:25p. m.

Fecha: 18/02/2020

| Código | Descripción del Bien | Valor en Libros |
|--------------------|---|-----------------|
| 1233 14000106 0084 | 07ETV0877V - TVSEC. No. 855 - TORTUGUERO 1A. SECCION - SALTO DE AGUA | 1,208,908.89 |
| 1233 14000106 0085 | 07ETV0576Z - TVSEC. No. 551 - NUEVO ORIZABA - BENEMERITO DE LAS AMERICAS | 983,067.53 |
| 1233 14000106 0086 | 07ETV0940G - TVSEC. No. 940 - RIO JORDAN - SALTO DE AGUA | 1,184,283.03 |
| 1233 14000106 0087 | 07ETV0823R - TVSEC. No. 746 - BUENOS AIRES - CHAPULTENANGO | 755,204.08 |
| 1233 14000107 0001 | 07EJN0101X - J.N. FRAY MATIAS DE CORDOVA - CHICOMUSELO - CHICOMUSELO | 592,356.21 |
| 1233 14000107 0002 | 07EP'R0339Y - PRIM. FRAY MATIAS DE CORDOVA - JOAQUIN M. GUTIERREZ - BERRIOZABAL | 602,943.82 |
| 1233 14000107 0003 | 07EPR0186K - PRIM. TIBURCIO AGUIRRE HERRERA - TONALA - TONALA | 589,866.99 |
| 1233 14000107 0004 | 07ETV0583I - TVSEC. No. 558 - TACUBA NUEVA - CHILON | 1,430,854.18 |
| 1233 14000107 0005 | 07EPR0162A - PRIM. VICENTE GUERRERO - EL BOSQUE - EL BOSQUE | 510,994.23 |
| 1233 14000107 0006 | 07EPR0351T - PRIM. EMILIANO ZAPATA - POBLACION XOCHICALCO - VILLACOMALTITLAN | 734,884.71 |
| 1233 14000107 0007 | 07EPR0156Q - PRIM. ANGEL POLA - SILTEPEC - SILTEPEC | 3,593,664.27 |
| 1233 14000107 0008 | 07EJN0010F - J.N. MARIANO N. RUIZ - SUCHIAPA - SUCHIAPA | 241,158.49 |
| 1233 14000107 0009 | 07EJN0466D - J.N. JUAN SABINES GUTIERREZ - TUXTLA GUTIERREZ - TUXTLA GUTIERREZ | 323,044.63 |
| 1233 14000107 0010 | 07EJN0192E - J.N. CUAUHTEMOC - CUAUHTEMOC - VILLAFLORES | 308,530.82 |
| 1233 14000107 0011 | 07EPR0603G - PRIM. 31 DE MARZO - SAN CRISTOBAL DE LAS CASAS - SAN CRISTOBAL DE LAS CASAS | 537,787.20 |
| 1233 14000107 0012 | 07EJN0313Z - J.N. LAZARO CARDENAS - GUADALUPE VICTORIA - VENUSTIANO CARRANZA | 311,737.79 |
| 1233 14000107 0013 | 07EPR0579X - PRIM. JOSE CASTILLO TIELMANS - SAN CRISTOBAL DE LAS CASAS - SAN CRISTOBAL DE LAS CASAS | 759,746.66 |
| 1233 14000107 0014 | 07EES0020G - SEC. VICENTE GUERRERO - CHANAL - CHANAL | 564,785.67 |
| 1233 14000107 0015 | 07EPR0655M - PRIM. HECTOR GILBERTO SALAZAR RODAS - SOYALO - SOYALO | 1,614,757.91 |
| 1233 14000107 0016 | 07EJN0073R - J.N. ESTAFANIA CASTAÑEDA - TUXTLA GUTIERREZ - TUXTLA GUTIERREZ | 320,707.19 |
| 1233 14000107 0017 | 07EES0162U - SEC. RAFAEL - BARRIO SANTA LUCIA - EL BOSQUE | 307,982.18 |
| 1233 14000107 0018 | 07ETV1068B - TVSEC. No. 1045 - EL CURA - OXCHUC | 667,035.13 |
| 1233 14000107 0019 | 07ETV0300L - TVSEC. No. 082 - DOLORES JALTENANGO - LA CONCORDIA | 684,922.30 |
| 1233 14000107 0020 | 07ETV0721U - TVSEC. No. 729 - EL MANGUITO - TONALA | 787,953.86 |
| 1233 14000107 0021 | 07ETV0286I - TVSEC. No. 273 - VILLA HIDALGO - TUZANTAN | 571,453.66 |
| 1233 14000107 0022 | 07ETH0064F - TVBACHILLERATO No. 064 - EL NIZ - OXCHUC | 2,351,748.51 |
| 1233 14000107 0023 | 07EPR0407E - PRIM. JUAN ESCUTIA - LA CONCORDIA - LA CONCORDIA | 601,511.40 |
| 1233 14000107 0024 | 07EES0141H - SEC. GRAL. JOSE MARIA LUIS MORA - TUXTLA GUTIERREZ - TUXTLA GUTIERREZ | 517,510.34 |
| 1233 14000107 0025 | 07EJN0155A - JN. RAFAEL RAMIREZ - LA CONCORDIA - LA CONCORDIA | 804,706.99 |
| 1233 14000107 0026 | 07EJN0223H - JN. AGUSTIN MELGAR - SAN PEDRO BUENA VISTA - VILLACORZO | 559,567.84 |
| 1233 14000107 0027 | 07ETV0049G - TVSEC. No. 013 - LA NUEVA INDEPENDENCIA - JIQUIPILAS | 567,413.62 |
| 1233 14000107 0028 | 07EJN0253B - JN. ROSARIO CASTELLANOS - BOCHIL - BOCHIL | 295,755.17 |
| 1233 14000107 0029 | 07EPR0233E - PRIM. JUSTO SIERRA - VILLAFLORES - VILLAFLORES | 297,928.09 |
| 1233 14000107 0030 | 07EJN0153C - JN . 14 DE SEPTIEMBRE DE 1824 - NVA. INDEPENDENCIA - ANGEL ALBINO CORZO | 325,932.86 |
| 1233 14000107 0031 | 07EJN0180Z - JN. AMADO NERVO - FRANCISCO VILLA - VILLAFLORES | 312,074.80 |

EDUCACIÓN ESTATAL
SISTEMA CONTABLE 2019
RELACIÓN DE BIENES INMUEBLES QUE COMPONEN SU PATRIMONIO

Página 44 de 51

Cuenta Pública al 31 de diciembre de 2019

Hora: 04:15:25p. m.

Fecha: 18/02/2020

| Código | Descripción del Bien | Valor en Libros |
|--------------------|--|-----------------|
| 1233 14000107 0032 | 07EJN111D - JN. JULIAN GRAJALES - JULIAN GRAJALES - CHIAPA DE CORZO | 292,754.33 |
| 1233 14000107 0033 | 07ETV0465U - TVSEC. No. 352 - COL. OBRERA CAMPESINA - CINTALAPA | 485,665.44 |
| 1233 14000107 0034 | 07ETV0555M - TVSEC. No. 530 - PLAN DE AYALA - LA CONCORDIA | 898,667.16 |
| 1233 14000107 0035 | 07ETV09141 - TVSEC. No. 892 - ZEQUENTIC - ZINACANTAN | 316,834.04 |
| 1233 14000107 0036 | 07EJN0331P - JN. ALVARO RAQUEL MENDOZA - LOS PAJAROS - TUXTLA GUTIERREZ | 281,991.07 |
| 1233 14000107 0037 | 07EPR0317M - PRIM. SOR JUANA INES DE LA CRUZ - SAN MIGUEL - BERRIOZABAL | 683,269.12 |
| 1233 14000107 0038 | 07EPR0241M - PRIM. TIBURCIO FERNANDEZ R. - CINTALAPA - CINTALAPA | 528,256.06 |
| 1233 14000107 0039 | 07ETV0012T - TVSEC. No. 012 - EL TRIUNFO DE MADERO - CINTALAPA | 311,891.04 |
| 1233 14000107 0040 | 07EPR0223Y - PRIM. NARCISO MENDOZA - NACHIG - ZINACANTAN | 893,655.37 |
| 1233 14000107 0041 | 07ETV0205H - TVSEC. No. 200 - E.J. CANADA - EL PORVENIR | 4,408,628.28 |
| 1233 14000107 0042 | 07EJN0456X - JN. VICENTE RIVA PALACIOS - REFORMA - REFORMA | 1,102,778.52 |
| 1233 14000107 0043 | 07ETV0516K - TVSEC. No. 491 - BERRIOZABAL - MOTOZINTLA | 1,303,255.73 |
| 1233 14000107 0044 | 07EJN0258X - JN. NIÑO ARTILLERO - 01 DE MAYO - COMITAN | 256,687.94 |
| 1233 14000107 0045 | 07EES0099I - SEC. GRAL. BELISARIO DOMINGUEZ - BELISARIO DOMINGUEZ - MOTOZINTLA | 3,308,805.98 |
| 1233 14000107 0046 | 07EPR0080R - PRIM. LAZARO CARDENAS - BARRIO HUIXNAYAL - FRONTERA COMALAPA | 240,236.03 |
| 1233 14000107 0047 | 07EJN0007S - JN. MAURO CARRASCO - TUXTLA GUTIERREZ - TUXTLA GUTIERREZ | 298,807.40 |
| 1233 14000107 0048 | 07EPR0617J - PRIM. HEROES DE CHAPULTEPEC - TUXTLA GUTIERREZ - TUXTLA GUTIERREZ | 771,230.03 |
| 1233 14000107 0049 | 07ETV0403H - TVSEC. No. 395 - CINTALAPA - CINTALAPA | 948,482.60 |
| 1233 14000107 0050 | 07ETV1170P - TVSEC. No. 1152 - PUGCHEN MUNMUNTIC - CHAMULA | 1,160,490.73 |
| 1233 14000107 0051 | 07EPR0096S - PRIM. SAMUEL LEON BRINDIS - ESCUINTLA - ESCUINTLA | 565,168.81 |
| 1233 14000107 0052 | 07ETV0702F - TVSEC. No. 677 - TRES DE MAYO - MAPASTEPEC | 692,284.79 |
| 1233 14000107 0053 | 07EJN0263I - JN. LA CORREGIDORA - BERRIOZABAL - BERRIOZABAL | 316,164.22 |
| 1233 14000107 0054 | 07EPR0109F - PRIM. FRANCISCO SARABIA - EL AMBAR - JITOTOL | 653,867.29 |
| 1233 14000107 0055 | 07ETV0467S - TVSEC. No. 451 - JUAN SABINES GTZ. - CINTALAPA | 197,350.32 |
| 1233 14000107 0056 | 07EPR0068W - PRIM. ADOLFO LOPEZ MATEOS - SAN CRISTOBAL DE LAS CASAS - SAN CRISTOBAL DE LAS CASAS | 1,158,366.01 |
| 1233 14000107 0057 | 07EJN0469A - JN. EMILIANO ZAPATA - SAN CRISTOBAL DE LAS CASAS - SAN CRISTOBAL DE LAS CASAS | 540,911.04 |
| 1233 14000107 0058 | 07EPR0154S - PRIM. EMILIANO ZAPATA - SAN CRISTOBAL DE LAS CASAS - SAN CRISTOBAL DE LAS CASAS | 785,704.20 |
| 1233 14000107 0059 | 07EPR0051W - PRIM. BENITO JUAREZ - SAN ANTONIO VENECIA - LAS MARGARITAS | 555,985.66 |
| 1233 14000107 0060 | 07ETV0011U - TVSEC. No. 011 - EMILIANO ZAPATA - CINTALAPA | 306,096.05 |
| 1233 14000112 0002 | 07EJN9077W - J.N. JORGE SABINES GUTIÉRREZ - TUXTLA GUTIERREZ - TUXTLA GUTIERREZ | 1,528,493.38 |
| 1233 14000112 0003 | 07EJN0015A - J.N. JOSEFINA RAMOS DEL RIO - PICHUCALCO - PICHUCALCO | 443,228.17 |
| 1233 14000112 0004 | 07EPR0263Z - PRIM. MIGUEL HIDALGO Y COSTILLA - JIQUIPILAS - JIQUIPILAS | 2,219,396.22 |
| 1233 14000112 0005 | 07EPR0254J - PRIM. 5 DE MAYO - SUCHIAPA - SUCHIAPA | 465,766.36 |
| 1233 14000112 0006 | 07ETV0700J - TELESECUNDARIA No. 216 JUSTO SIERRA MENDEZ - SAN LUCAS - SAN LUCAS | 1,064,446.87 |

EDUCACIÓN ESTATAL
SISTEMA CONTABLE 2019
RELACIÓN DE BIENES INMUEBLES QUE COMPONEN SU PATRIMONIO

Página 45 de 51

Cuenta Pública al 31 de diciembre de 2019

Hora: 04:15:25p. m.

Fecha: 18/02/2020

| Código | Descripción del Bien | Valor en Libros |
|--------------------|--|-----------------|
| 1233 14000112 0007 | 07ETV1279F - TELESECUNDARIA No. 1256 ROSARIO CASTELLANOS FIGUEROA - CAMPO BOLONTINA - CHILON | 681,468.08 |
| 1233 14000112 0008 | 07ETV1334I - TELESECUNDARIA No. 1310 JOSE MARIA MORELOS Y PAVON - ARROYO GRANIZO - OCOSINGO | 448,634.90 |
| 1233 14000112 0009 | 07ETV1018U - TELESECUNDARIA No. 1022 FERNANDO CASTAÑON GAMBOA - NAVENCHAUC - ZINACANTAN | 314,258.48 |
| 1233 14000112 0010 | 07ETV0654M - TELESECUNDARIA No. 624 SOR JUANA INES DE LA CRUZ - PROF. ROBERTO BARRIOS - PALENQUE | 1,522,624.38 |
| 1233 14000112 0011 | 07ETV1208L - TELESECUNDARIA No. 1185 EMILIO RABASA ESTEBANELL - LA NUEVA ESPERANZA - OCOSINGO | 1,395,000.00 |
| 1233 14000112 0012 | 07EJN0122J - CEBECH DOCTOR BELISARIO DOMINGUEZ - TUXTLA GUTIERREZ - TUXTLA GUTIEEREZ | 303,466.96 |
| 1233 14000112 0013 | 07ETH0091C - TELEBACHILLERATO No. 91 - EL CUYO - CATAZAJA | 2,237,821.78 |
| 1233 14000113 0002 | 07EJN0005U - J.N. DELFINA RINCON - TUXTLA GUTIERREZ - TUXTLA GUTIERREZ | 519,236.08 |
| 1233 14000113 0003 | 07EJN0721E - J.N. JEAN PIAGET - TUXTLA GUTIERREZ - TUXTLA GUTIERREZ | 116,225.36 |
| 1233 14000113 0004 | 07EJN0674K - J.N. MIGUEL HIDALGO - SN. JOSE YEGUISTE - TUXTLA GUTIERREZ | 560,942.66 |
| 1233 14000113 0005 | 07EJN0126F - J.N. REVOLUCIÓN MEXICANA - UNION ROJA - CACAHOATÁN | 767,355.50 |
| 1233 14000113 0006 | 07EJN0343U - J.N. ROSARIO CASTELLANOS FIGUEROA - CHIAPILLA - CHIAPILLA | 479,229.88 |
| 1233 14000113 0007 | 07EJN0103V - J.N. EDGAR ROBLEDO SANTIAGO - JITOTOL - JITOTOL | 782,024.66 |
| 1233 14000113 0008 | 07EJN0135N - J.N. JOSEFINA RAMOS DEL RIO - TENEJAPA - TENEJAPA | 768,460.71 |
| 1233 14000113 0009 | 07EJN0331P - J.N. ALVARO RAQUEL MENDOZA - LOS PAJAROS - TUXTLA GUTIERREZ | 501,541.00 |
| 1233 14000113 0010 | 07DJN2089G - J.N. FRANCISCO GABILONDO SOLER - ZARAGOZA (BARRIO GUADALUPE) - PANTELHÓ | 684,378.54 |
| 1233 14000113 0011 | 07EJN0486R - J.N. GREGORIO TORRES QUINTERO - SAN JOSÉ REFORMA - TAPACHULA | 446,425.86 |
| 1233 14000113 0012 | 07EJN0085W - J.N. MARIA MONTESSORI - TILA - TILA | 594,579.94 |
| 1233 14000113 0013 | 07EJN0213A - J.N. MIGUEL LARA VASSALLO - TALISMÁN - TUXTLA CHICO | 97,499.36 |
| 1233 14000113 0014 | 07EJN0179K - J.N. HEROES DE CHAPULTEPEC - HUIXTÁN - HUIXTÁN | 939,365.45 |
| 1233 14000113 0015 | 07EJN0144V - J.N. NARCISO MENDOZA - HUIXTÁN - HUIXTÁN | 778,627.74 |
| 1233 14000113 0016 | 07EJN0166G - J.N. JUANA DE ASBAJE - CINTALAPA DE FIGUEROA - CINTALAPA DE FIGUEROA | 1,733,593.34 |
| 1233 14000113 0017 | 07EPR0460Z - PRIM. CUAUHEMOC - VENUSTIANO CARRANZA - VENUSTIANO CARRANZA | 639,636.63 |
| 1233 14000113 0018 | 07EPR0516L - PRIM. JOAQUIN MIGUEL GUTIERREZ - COMITÁN DE DOMÍNGUEZ - COMITÁN DE DOMÍNGUEZ | 400,816.93 |
| 1233 14000113 0019 | 07EPR0457M - PRIM. LA UNION - LAS MARGARITAS - LAS MARGARITAS | 670,316.07 |
| 1233 14000113 0020 | 07EPR0129T - PRIM. LUIS ESPINOSA - OCOZOCOAUTLA DE ESPINOSA - OCOZOCOAUTLA DE ESPINOSA | 909,040.71 |
| 1233 14000113 0021 | 07EPR0654N - PRIM. JOSE VASCONCELOS CALDERON - TUXTLA GUTIÉRREZ - TUXTLA GUTIÉRREZ | 858,006.63 |
| 1233 14000113 0022 | 07EPR0571E - PRIM. 20 DE NOVIEMBRE - TAPACHULA DE CÓRDOVA Y ORDÓÑEZ - TAPACHULA DE CÓRDOVA Y ORDÓÑEZ | 2,360,879.17 |
| 1233 14000113 0023 | 07EPR0615L - PRIM. JUAN DE DIOS PEZA - LAS MARGARITAS - LAS MARGARITAS | 935,262.83 |
| 1233 14000113 0024 | 07EPR0252T - PRIM. LEANDRO DE LA CRUZ - LLANO DE LA LIMA - TAPACHULA DE CÓRDOVA Y ORDÓÑEZ | 1,361,566.69 |

EDUCACIÓN ESTATAL
SISTEMA CONTABLE 2019
RELACIÓN DE BIENES INMUEBLES QUE COMPONEN SU PATRIMONIO

Página 46 de 51

Cuenta Pública al 31 de diciembre de 2019

Hora: 04:15:25p. m.

Fecha: 18/02/2020

| Código | Descripción del Bien | Valor en Libros |
|--------------------|--|-----------------|
| 1233 14000113 0025 | 07EPR0337Z - PRIM. PROFR. ARTURO CHANONA CASTELLANOS - RIBERA HORIZONTE - VILLAFLORES | 747,358.55 |
| 1233 14000113 0026 | 07EPR0348F - PRIM. PROFR. BENIGNO GOMEZ CAL Y MAYOR - EL PARRAL - VILLA CORZO | 708,930.14 |
| 1233 14000113 0027 | 07EPR0177C - PRIM. MIGUEL HIDALGO Y COSTILLA - VICTORIA - TAPACHULA DE CÓRDOVA Y ORDÓÑEZ | 2,157,450.63 |
| 1233 14000113 0028 | 07EPR0206H - PRIM. DR. RODULFO FIGUEROA - TUXTLA GUTIÉRREZ - TUXTLA GUTIÉRREZ | 1,879,343.27 |
| 1233 14000113 0029 | 07EES0140I - SECUNDARIA GENERAL DR. MANUEL VELASCO SUAREZ - HUIXTLA - HUIXTLA | 132,486.88 |
| 1233 14000113 0030 | 07EES0190Q - SECUNDARIA GENERAL JUAN SABINES GUTIERREZ - COMITÁN DE DOMÍNGUEZ - COMITÁN DE DOMÍNGUEZ | 600,000.00 |
| 1233 14000113 0031 | 07EES0047C - SECUNDARIA GENERAL PROFR. EDGAR ROBLEDO SANTIAGO - UNIÓN JUÁREZ - UNIÓN JUÁREZ | 1,378,770.75 |
| 1233 14000113 0032 | 07EES0104D - SECUNDARIA GENERAL 15 DE SEPTIEMBRE - SILTEPEC - SILTEPEC | 108,822.68 |
| 1233 14000113 0033 | 07ETV0442J - TELESECUNDARIA 445 OCTAVIO PAZ LOZANO - SAN MARTÍN CHAMIZAL - PALENQUE | 1,147,778.38 |
| 1233 14000113 0034 | 07ETV0623T - TELESECUNDARIA 636 LEYES DE REFORMA - REFORMA - BEJUCAL DE OCAMPO | 710,039.57 |
| 1233 14000113 0035 | 07ETV0116O - TELESECUNDARIA 310 ALFONSO CASO - LÁZARO CÁRDENAS (CHILIL) - HUIXTÁN | 661,393.06 |
| 1233 14000113 0036 | 07ETV0314O - TELESECUNDARIA 374 MIGUEL HIDALGO Y COSTILLA - AQUILES SERDÁN - HUIXTLA | 505,682.17 |
| 1233 14000113 0037 | 07ETV0842F - TELESECUNDARIA 819 - CONCEPCIÓN - IXTAPA | 461,955.29 |
| 1233 14000113 0038 | 07ETV1023F - TELESECUNDARIA 967 VICENTE GUERRERO - EL ÁMBAR - JITOTOL | 1,305,063.05 |
| 1233 14000113 0039 | 07ETV0054S - TELESECUNDARIA 141 JOSE EMILIO GRAJALES - DR. BELISARIO DOMÍNGUEZ - JUÁREZ | 532,143.28 |
| 1233 14000113 0040 | 07ETV0030I - TELESECUNDARIA 075 MIGUEL HIDALGO Y COSTILLA - INDEPENDENCIA - LA CONCORDIA | 506,698.75 |
| 1233 14000113 0041 | 07ETV0521W - TELESECUNDARIA 496 SOR JUANA INES DE LA CRUZ - RODULFO FIGUEROA - LA TRINITARIA | 1,602,020.09 |
| 1233 14000113 0042 | 07ETV0391T - TELESECUNDARIA 407 BENITO JUAREZ GARCIA - BALAXTE - OCOSINGO | 607,729.71 |
| 1233 14000113 0043 | 07ETV0483J - TELESECUNDARIA 460 JUAN SABINES GUTIERREZ - PLÁCIDO FLORES - OCOSINGO | 874,189.78 |
| 1233 14000113 0044 | 07ETV0057P - TELESECUNDARIA 172 - OCUILAPA DE JUÁREZ - OCOZOCOAUTLA DE ESPINOSA | 983,925.59 |
| 1233 14000113 0045 | 07ETV0992M - TELESECUNDARIA 980 FLAVIO GUILLEN ANCHEYTA - CHULNA - OXCHUC | 956,717.02 |
| 1233 14000113 0046 | 07ETV0873Z - TELESECUNDARIA 851 BENITO JUAREZ GARCIA - ARROYO GRANDE - PUEBLO NUEVO SOLISTAHUACÁN | 529,528.56 |
| 1233 14000113 0047 | 07ETV0485H - TELESECUNDARIA 466 LUIS DONALDO COLOSIO MURRIETA - CAPITÁN LUIS A. VIDAL - SILTEPEC | 589,110.91 |
| 1233 14000113 0048 | 07ETV1296W - TELESECUNDARIA 1287 LIBERTAD - EL SANTUARIO DOS (CAÑA CASTILLA) - SOCOLTENANGO | 1,605,136.69 |
| 1233 14000113 0049 | 07ETV1012Z - TELESECUNDARIA 1012 - LA LIBERTAD - TECPATÁN | 1,335,854.83 |
| 1233 14000113 0050 | 07ETV0691Q - TELESECUNDARIA 666 CUAUHTEMOC - PARAÍSO DEL GRIJALVA - VENUSTIANO CARRANZA | 826,226.08 |
| 1233 14000113 0051 | 07ETV0088I - TELESECUNDARIA 288 27 DE ABRIL - NUEVO MÉXICO - VILLAFLORES | 458,408.47 |
| 1233 14000113 0052 | 07ETV1016W - TELESECUNDARIA 1019 EMILIANO ZAPATA SALAZAR - CUAUHTEMOC - LA TRINITARIA | 2,013,465.60 |

EDUCACIÓN ESTATAL
SISTEMA CONTABLE 2019
RELACIÓN DE BIENES INMUEBLES QUE COMPONEN SU PATRIMONIO

Página 47 de 51

Cuenta Pública al 31 de diciembre de 2019

Hora: 04:15:25p. m.

Fecha: 18/02/2020

| Código | Descripción del Bien | Valor en Libros |
|--------------------|--|-----------------|
| 1233 14000113 0053 | 07ETV0723S - TELESECUNDARIA 692 MADRE TERESA DE CALCUTA - OJO DE AGUA GRANDE - BEJUCAL DE OCAMPO | 922,148.41 |
| 1233 14000113 0054 | 07ETV0006I - TELESECUNDARIA 328 PONCIANO ARRIAGA - ARRIAGA - ARRIAGA | 206,186.33 |
| 1233 14000113 0055 | 07ETV1040W - TELESECUNDARIA 982 NICOLAS BRAVO - ÁNGEL ALBINO CORZO 1RA. SECCIÓN - PALENQUE | 2,031,363.42 |
| 1233 14000113 0056 | 07ETV0224W - TELESECUNDARIA 016 TIERRA Y LIBERTAD - EMILIANO ZAPATA - ARRIAGA | 1,423,885.66 |
| 1233 14000113 0057 | 07ETV1267A - TELESECUNDARIA 1244 JUAN JACOBO ROSSEAU - LA SULTANA - OCOSINGO | 1,888,722.58 |
| 1233 14000113 0058 | 07ETV0516K - TELESECUNDARIA 491 RAMON LOPEZ VELARDE - BERRIOZÁBAL - MOTOZINTLA | 878,063.66 |
| 1233 14000113 0059 | 07ETV0844D - TELESECUNDARIA 821 12 DE OCTUBRE - AGUA PRIETA - MOTOZINTLA | 690,265.60 |
| 1233 14000113 0060 | 07ETV0028U - TELESECUNDARIA 068 CONSTITUCION MEXICANA - POMPOSO CASTELLANOS - CINTALAPA | 906,344.23 |
| 1233 14000113 0061 | 07ETV0942E - TELESECUNDARIA 944 MOISES SAENZ GARZA - PASO CHINAL - TILA | 934,066.96 |
| 1233 14000113 0062 | 07ETV1031O - TELESECUNDARIA 977 FIDELIA BRINDIS CAMACHO - EL GAVILÁN - OCOZOCOAUTLA DE ESPINOSA | 977,586.15 |
| 1233 14000113 0063 | 07ETV0911L - TELESECUNDARIA 886 SOR JUANA INES DE LA CRUZ - CHACALJOCOM - COMITÁN DE DOMÍNGUEZ | 425,452.03 |
| 1233 14000113 0064 | 07ETV0163Z - TELESECUNDARIA 041 JOSE VASCONCELOS CALDERON - EL PACAYAL - AMATENANGO DE LA FRONTERA | 465,000.00 |
| 1233 14000113 0065 | 07ETV0077C - TELESECUNDARIA 085 LUIS DONALDO COLOSIO MURRIETA - PIEDRA PARADA - OCOZOCOAUTLA DE ESPINOSA | 1,033,966.12 |
| 1233 14000113 0066 | 07ETV1089O - TELESECUNDARIA 1067 BENITO JUAREZ GARCIA - NUEVA PROVIDENCIA - AMATENANGO DE LA FRONTERA | 59,156.61 |
| 1233 14000113 0067 | 07ETH0007O - TELEBACHILLERATO NUM. 07 FAUSTINO MIRANDA GONZÁLEZ - NUEVO VICENTE GUERRERO - VILLA CORZO | 444,969.24 |
| 1233 14000113 0068 | 07ETH0057W - TELEBACHILLERATO NUM. 43 ALBERT EINSTEIN - BREMEN - MOTOZINTLA | 996,613.38 |
| 1233 14000113 0069 | 07ETH0006P - TELEBACHILLERATO NUM. 06 VICENTE GUERRERO - NUEVO VICENTE GUERRERO (EL CHICHONAL) - ACALA | 749,381.24 |
| 1233 14000113 0070 | 07ETH0073N - TELEBACHILLERATO NUM. 78 PITAGORAS - BETANIA - TEOPISCA | 715,707.08 |
| 1233 14000113 0071 | 07ETH0008N - TELEBACHILLERATO NUM. 08 SOR JUANA INES DE LA CRUZ - VALLE MORELOS - VILLA CORZO | 518,106.13 |
| 1233 14000113 0072 | 07ETH0053Z - TELEBACHILLERATO NUM. 47 MOCTEZUMA I - UNIÓN ROJA - CACAHOATÁN | 630,567.89 |
| 1233 14000113 0073 | 07ETH0013Z - TELEBACHILLERATO NUM. 13 DANIEL COSIO VILLEGAS - HUITIUPÁN - HUITIUPÁN | 990,094.41 |
| 1233 14000113 0074 | 07ETH0051B - TELEBACHILLERATO NUM. 49 VAXAKMEN - ZINACANTÁN - ZINACANTÁN | 473,920.01 |
| 1233 14000113 0075 | 07ETH0064F - TELEBACHILLERATO NUM. 64 GABRIEL RAMOS MILLAN - EL NIZ - OXCHUC | 485,232.11 |
| 1233 14000113 0076 | 07ETH0100U - TELEBACHILLERATO NUM. 100 CARLOS OLMOS - VICENTE GUERRERO - SALTO DE AGUA | 751,534.38 |
| 1233 14000113 0077 | 07ETH0002T - TELEBACHILLERATO NUM. 02 JUAN SABINES GUTIERREZ - ROMERILLO - CHAMULA | 599,727.46 |
| 1233 14000113 0078 | 07ETH0058V - TELEBACHILLERATO NUM. 58 FRAY MATIAS DE CORDOVA Y ORDOÑEZ - LA LIBERTAD - SUCHIATE | 1,084,050.80 |
| 1233 14000113 0079 | 07ETH0019T - TELEBACHILLERATO NUM. 19 HEROES DE LA PATRIA - BAJADAS GRANDES - PALENQUE | 1,040,285.96 |

EDUCACIÓN ESTATAL
SISTEMA CONTABLE 2019
RELACIÓN DE BIENES INMUEBLES QUE COMPONEN SU PATRIMONIO

Página 48 de 51

Cuenta Pública al 31 de diciembre de 2019

Hora: 04:15:25p. m.

Fecha: 18/02/2020

| Código | Descripción del Bien | Valor en Libros |
|--------------------|---|-----------------|
| 1233 14000113 0080 | 07ETH0032N - TELEBACHILLERATO NUM. 32 OTILIO MONTAÑO - CERRO LAS CAMPANAS - SOLOSUCHIAPA | 1,188,950.00 |
| 1233 14000113 0081 | 07EBH0017F - ESCUELA PREPARATORIA AGROPECUARIA EMILIANO ZAPATA SALAZAR - TIERRA Y LIBERTAD - JIQUIPILAS | 659,266.49 |
| 1233 14000113 0082 | 07EBH0020T - ESCUELA PREPARATORIA AGROPECUARIA JIQUIPILAS - JIQUIPILAS - JIQUIPILAS | 680,965.65 |
| 1233 14000113 0083 | 07EBH0021S - ESCUELA PREPARATORIA DEL MARISCAL - MOTOZINTLA DE MENDOZA - MOTOZINTLA | 666,412.61 |
| 1233 14000113 0084 | 07EBH0039R - ESCUELA PREPARATORIA COMALAPA - FRONTERA COMALAPA - FRONTERA COMALAPA | 683,565.38 |
| 1233 14000113 0085 | 07EBH0072Z - ESCUELA PREPARATORIA NUM. 3 DEL ESTADO - TAPACHULA DE CÓRDOVA Y ORDÓÑEZ - TAPACHULA | 6,779,836.39 |
| 1233 14000192 0001 | S/C - UNIDAD ADMINISTRATIVA EDIFICIO "B" - TUXTLA GUTIERREZ - TUXTLA GUTIERREZ | 1,524,757.75 |
| 1233 14000198 0001 | 07EPRO202L - PRIM. BENJAMIN FRANKLIN - OCOSINGO - OCOSINGO | 489,457.14 |
| 1233 14000198 0002 | 07EPR3208A - PRIM. EMILIANO ZAPATA-ALTAMIRANO - ALTAMIRANO | 153,988.21 |
| 1233 14000198 0003 | 07ETV0026W - TVSEC. No. 066 - VILLA MORELOS - CINTALAPA | 69,767.41 |
| 1233 14000198 0004 | 07EPR0446G - PRIM. 21 DE OCTUBRE - PEDREGAL SAN ANGEL - CHIAPA DE CORZO | 232,211.79 |
| 1233 14000198 0005 | 07EJN0525C - JN. JUSTO SIERRA - CORDOBA MATAZANO - UNION JUAREZ | 87,500.00 |
| 1233 14000198 0006 | 07EPR0168V - PRIM. LEONA VICARIO - LA LIMA - FRONTERA COMALAPA | 134,255.28 |
| 1233 14000198 0007 | 07EPR0163Z - PRIM. FRAY MATIAS - TAPACHULA - TAPACHULA | 673,717.61 |
| 1233 14000198 0008 | 07EES0108Z - SEC. BENITO JUAREZ - RICARDO FLORES MAGON - VENUSTIANO CARRANZA | 441,903.69 |
| 1233 14000198 0009 | 07EPR0361Z - PRIM. GABRIELA MISTRAL - BARRIO GUADALUPE PONIENTE - BERRIOZABAL | 138,739.74 |
| 1233 14000198 0010 | 07EPR0546F - PRIM. ROSARIO CASTELLANOS - 1a. SECC. LA CEBADILLA - TAPACHULA | 441,414.54 |
| 1233 14000198 0011 | 07EPB0017Q - PRIM. EDO. DE SINALOA - UNION TIERRA TZOTZIL - EL BOSQUE | 63,517.67 |
| 1233 14000198 0012 | 07EPB0286I - PRIM. EDO. DE VERACRUZ - MERCEDES LA ILUSION - EL BOSQUE | 63,517.67 |
| 1233 14000198 0013 | 07EPB0285J - PRIM. COMUN EDO. DE DURANGO - NVA. UCRANIA - EL BOSQUE | 64,600.30 |
| 1233 14000198 0014 | 07EPR0460Z - PRIM. CUAUHEMOC - VENUSTIANO CARRANZA - VENUSTIANO CARRANZA | 463,687.23 |
| 1233 14000198 0015 | 07ETV0619G - TVSEC. No. 642 - PACAYALITO - AMANTENANGO DE LA FRONTERA | 657,341.37 |
| 1233 14000199 0014 | CBTA (IGNACIO ALLENDE, VILLACORZO) | 126,725.07 |
| 1233 14000199 0015 | PRIM. JOSE MA. MORELOS (VILLA LAS ROSAS) | 259,032.14 |
| 1233 14000199 0016 | PRIM. HEROICOS CADETES (CINTALAPA) | 171,668.50 |
| 1233 14000199 0017 | TVSEC. No. 244 (TECPATAN) | 57,977.95 |
| 1233 14000199 0018 | PRIM. BENITO JUAREZ (VILLA DE ACALA) | 19,397.61 |
| 1233 14000199 1071 | S/CVE-PRIM. RODULFO FIGUEROA- EST. ECHEGARAY-PIJIAPAN | 69,891.25 |
| 1233 14000199 1072 | 07EBH00230-PREP. No. 4 DEL ESTADO- COL. FOVISSTE J. CORONA-TUXTLA GTZ. | 438,642.11 |
| 1233 14000199 1073 | 07ETV0649A- TV. SEC. No. 634 - GPE. VICTORIA- MAPASTEPEC | 12,500.00 |
| 1233 14000199 1074 | 07ETH0002T- TV BACHILLERATO No. 02- ROMERILLO- SAN JUAN CHAMULA | 25,000.00 |
| 1233 14000199 1075 | 07EJN0077N- J.N. BERTHA VON GLUMER- COMITAN- COMITAN | 131,560.00 |
| 1233 14000199 1076 | 07EJN0392C- J.N. SOR JUANA INES DE LA CRUZ- BARRIO SANTA CRUZ- MAPASTEPEC | 71,584.79 |

EDUCACIÓN ESTATAL
SISTEMA CONTABLE 2019
RELACIÓN DE BIENES INMUEBLES QUE COMPOENEN SU PATRIMONIO

Página 49 de 51

Cuenta Pública al 31 de diciembre de 2019

Hora: 04:15:25p. m.

Fecha: 18/02/2020

| Código | Descripción del Bien | Valor en Libros |
|--------------------|---|-----------------|
| 1233 14000199 1077 | 07EPB0083N- J.N. EMILIO RABASA- ANDRES QUINTANA ROO- SABANILLA | 53,301.67 |
| 1233 14000199 1078 | 07ETV0225V- TV SEC. No. 022- 20 DE NOVIEMBRE- TAPACHULA | 178,375.00 |
| 1233 14000199 1079 | 07EPR0184M- PRIM. BENITO JUAREZ- EL LIMAR- TILA | 902,751.04 |
| 1233 14000199 1080 | S/CVE- AULAS DEMOSTRATIVAS PARA DIVERSOS SERV. ESC.-CRUCERO COMITAN-VILLA LAS ROSAS-COMITAN | 49,139.93 |
| 1233 14000199 1081 | S/CVE- PRIM. NUEVA CREACION- FINCA LUBECA- MOTOZINTLA | 12,500.00 |
| 1233 14000199 1082 | 07EPR0581L - PRIM. AMADO NERVO - BUROCRACIA - TUXTLA GUTIERREZ | 193,177.44 |
| 1233 14000199 1083 | 07EPR0331F - PRIM. SALOMON GONZALEZ BLANCO - TERAN - TUXTLA GUTIERREZ | 109,998.26 |
| 1233 14000199 1084 | 07ETV0136B - TVSEC. No. 206 - ADOLFO RUIZ CORTINEZ - SALTO DE AGUA | 656,506.65 |
| 1233 14000199 1085 | 07ETV0334B - TVSEC. No. 316 - SN ANTONIO - OCOSINGO | 390,882.40 |
| 1233 14000199 1086 | 07EPR0371G - PRIM. MIGUEL HIDALGO Y COSTILLA - LOS NARANJOS - SABANILLA | 1,389,627.89 |
| 1233 14000199 1087 | 07ETV0683H - TVSEC. No. 658 - REFORMA Y PLANADA - AMATAN | 175,291.20 |
| 1233 14000199 1088 | 07ETV0701G - TVSEC. No. 676 - EL LAUREL - JITOTOL | 179,042.00 |
| 1233 14000199 1089 | 07ECC0213L - JN. JOAQUIN FDZ - LOS NARANJOS - SABANILLA | 104,585.52 |
| 1233 14000199 1090 | 07ETV0075E - TVSEC. No. 244 - ROMULO CALZADA - TECPATAN | 191,790.90 |
| 1233 14000199 1091 | 07ETV0042N - TVSEC. No. 093 - JUAN DEL GRIJALVA - CHIAPA DE CORZO | 61,375.00 |
| 1233 14000199 1092 | 07ETV0673A - TVSEC. No.654 - EL POVENIR - TECPATAN | 543,304.09 |
| 1233 14000199 1093 | 07EJN0507N - JN. JOSE VASCONCELOS - JOSE MA. MORELOS - LA TRINITARIA | 239,645.37 |
| 1233 14000199 1094 | 07EPR0224X - PRIM. ANGEL ALBINO CORZO - NAVECHUC - ZINACANTAN | 473,134.96 |
| 1233 14000199 1095 | 07EPR0084N - PRIM. EL TRIUNFO - EL PORTAL - FRONTERA COMALAPA | 113,999.91 |
| 1233 14000199 1096 | 07ETV637W - TVSEC. No. 597 - PAMAL NAVIL - CHILON | 99,471.93 |
| 1233 14000199 1097 | 07EPR0121Z - PRIM. ESTADO DE YUCATAN - YALEMESIL - CHILON | 53,301.67 |
| 1233 14000199 1098 | 07EPB0154R - PRIM. INDEPENDENCIA - RIB. BENITO JUAREZ - OCOTEPEC | 53,301.67 |
| 1233 14000199 1099 | 07EPB0151U - PRIM. EXPROIACION PETROLERA - LAZARO CARDENAS - OCOTEPEC | 53,301.67 |
| 1233 14000199 1100 | 07ECC0448Z - JN. MANUEL TOLSA - ESCALON FRACC. I - AMATAN | 62,736.60 |
| 1233 14000199 1101 | 07ETV0148G - TVSEC. No. 230 - TILA -TILA | 501,379.84 |
| 1233 14000199 1102 | 07ECC0473Y - JN. FRAY SERVANDO T MIER - LAZARO CARDENAS - OCOTEPEC | 53,301.67 |
| 1233 14000199 1103 | 07ECC0498G - JN. PEDRO MORENO - NAJA - OXCHUC | 53,301.67 |
| 1233 14000199 1104 | 07ETV0308D - TVSEC. No. 302 - LAZARO CARDENAS - VILLACOMALTITLAN | 285,546.06 |
| 1233 14000199 1105 | 07EJN0459U - JN. JESUS TERAN - BUENA VISTA - SABANILLA | 130,710.17 |
| 1233 14000199 1106 | 07EPR0177C - PRIM. MIGUEL HIDALGO - CANTON VICTORIA - TAPACHULA | 119,476.63 |
| 1233 14000199 1107 | 07EPR0166X - PRIM. LAZARO CARDENAS - TAPACHULA - TAPACHULA | 161,143.06 |
| 1233 14000199 1108 | 07EJN0116Z - JN. JUSTO SIERRA - LAJA TENDIDA - VENUSTIANO CARRANZA | 214,155.62 |
| 1233 14000199 1109 | 07EPR0220A - PRIM. JIQUILPAN - YAJALON - YAJALON | 751,793.19 |
| 1233 14000199 1110 | 07EES0141H - SEC. JOSE MA. LUIS MORA - ALBANIA ALTA - TUXTLA GUTIERREZ | 281,443.69 |
| 1233 14000199 1111 | 07EES0004E - SEC. RAFAEL RAMIREZ - SANTO DOMINGO - UNION JUAREZ | 1,517,144.26 |
| 1233 14000199 1112 | 07ETV0191S - TVSEC. No. 150 - VALLE OBREGON - MAZAPA DE MADERO | 280,623.03 |
| 1233 14000199 1113 | 07ETV0428O - TVSEC. No. 427 - NVO. SAN JUAN CHAMULA - LAS MARGARITAS | 148,803.01 |

EDUCACIÓN ESTATAL
SISTEMA CONTABLE 2019
RELACIÓN DE BIENES INMUEBLES QUE COMPOENEN SU PATRIMONIO

Página 50 de 51

Cuenta Pública al 31 de diciembre de 2019

Hora: 04:15:25p. m.

Fecha: 18/02/2020

| Código | Descripción del Bien | Valor en Libros |
|--------------------|--|-----------------|
| 1233 14000199 1114 | 07ETV0535Z - TVSEC. No. 510 - E.J. JUAN SABINES - TECPATAN | 653,424.82 |
| 1233 14000199 1115 | 07ETV0327S - TVSEC. No. 342 - BENITO DE JUAREZ CHIMALE - MAZAPA DE MADERO | 89,534.71 |
| 1233 14000199 1116 | 07ETV0556L - TVSEC. No. 531 - EL CARMEN ZACATAL - JITOTOL | 630,920.92 |
| 1233 14000199 1117 | 07ETV0431D - TVSEC. No. 343 - EJIDO NUEVO MEXICO - LAS MARGARITAS | 536,652.29 |
| 1233 14000199 1118 | 07EPR0184M - PRIM. BENITO JUAREZ - EL LIMAR - TILA | 659,215.43 |
| 1233 14000199 1119 | 07EJN0502S - JN. GREGORIO TORRES Q. - SHOCTIC - TILA | 134,815.32 |
| 1233 14000199 1120 | 07EES0001H - SEC. JOSE EMILIO GRAJALES - CINTALAPA - CINTALAPA | 655,330.88 |
| 1233 14000199 1121 | 07EPB0421X - PRIM. AGUSTIN MELGAR - TRNASITO II - JITOTOL | 32,189.91 |
| 1233 14000199 1122 | 07ETV0712M - TVSEC. No. 687 - FLOR DE MAYO - TRINITARIA | 529,206.41 |
| 1233 14000199 1123 | 07ETV0064Z - TVSEC. No. 186 - IGNACIO ZARAGOZA - PICHUCALCO | 309,075.95 |
| 1233 14000199 1124 | 07ETV0072H - TVSEC. No. 226 - TAPALAPA - TAPALAPA | 184,934.11 |
| 1233 14000199 1125 | 07EPR0551R - PRIM. SOR JUANA INES DE LA CRUZ - EL SILBIDO I - VILLAFLORES | 181,962.69 |
| 1233 14000199 1126 | 07ETV0694N - TVSEC. No. 669 - LAS FLORES - CHICOMUSELO | 97,470.93 |
| 1233 14000199 1127 | 07ETV0331E - TVSEC. No. 337 - BENEMERITO DE LAS AMERICAS - OCOSINGO | 300,083.10 |
| 1233 14000199 1128 | 07EPB0519H - PRIM. 13 DE SEPTIEMBRE - PUEBLO VIEJO - AMATENANGO DE LA FRONTERA | 57,995.97 |
| 1233 14000199 1129 | 07EPR0518I - PRIM. 05 DE FEBRERO - B. NOGALES - AMATENANGO DE LA FRONTERA | 57,995.97 |
| 1233 14000199 1130 | 07EPB0544G - PRIM. ENRIQUE C. REBSAMEN - NVA. ESPERANZA - AMATENANGO DE LA FRONTERA | 57,995.97 |
| 1233 14000199 1131 | 07EPB0545F - PRIM. GUILLERMO MARCONI - ZACATONAL - AMATENANGO DE LA FRONTERA | 53,968.67 |
| 1233 14000199 1132 | 07EPR0438Y - PRIM. GUELATAO - BENEMERITO DE LAS AMERICAS - OCOSINGO | 62,717.87 |
| 1233 14000199 1133 | 07EPB0012T - PRIM. JOSE MARTI - MIRAMORELIA - AMATENANGO DE LA FRONTERA | 62,273.97 |
| 1233 14000199 1134 | 07EPR0015R - PRIM. EMILIANO ZAPATA - BARRIO LAS FLORES - TONALA | 220,495.08 |
| 1233 14000199 1135 | 07ETV0671C - TVSEC. No. 594 - SAN FRANCISCO JACONA - TAPILULA | 552,357.02 |
| 1233 14000199 1136 | 07ETV0740I - TVSEC. No. 731 - CHUCHUCRUZ 1A SECC. - TUMBALA | 582,233.66 |
| 1233 14000199 1137 | 07EJN0316X - JN. PABLO L. SIDAR - PABLO L. SIDAR - CHICOMUSELO | 123,096.13 |
| 1233 14000199 1138 | 07EPR0602H - PRIM. MIGUEL ALVAREZ DEL TORO - IXTAPA - IXTAPA | 288,369.38 |
| 1233 14000199 1139 | 07ECC0489R - JN. 05 DE MAYO - GRANADILLAL - AMATENANGO DE LA FRONTERA | 60,185.26 |
| 1233 14000199 1140 | 07EPB0373O - PRIM. FANIEL COLOSIO VILLEGAS - PARAJE POCOLTON - SAN ANDRES LARRAINZAR | 111,553.83 |
| 1233 14000199 1141 | 07ETV0423V - TVSEC. No. 425 - PABLO L. SIDAR - CHICOMUSELO | 97,470.93 |
| 1233 14000199 1142 | 07ETV0695M - TVSESEC. No. 670 - E.J. 24 DE FEBRERO - FORNTERA COMALAPA | 57,995.97 |
| 1233 14000199 1143 | 07EPB0045K - PRIM. ESTADO DE TABASCO - EL DESENGAÑO - HUITIUPAN | 54,387.27 |
| 1233 14000199 1144 | 07ETV0682I - PRIM. ESTADO DE TABASCO - EL CALVARIO - AMATAN | 181,631.80 |
| 1233 14000199 1145 | 07ETV0564U - TVSEC. No. 539 - MARAVILLAS - SIMOJOVEL | 129,748.90 |
| 1233 14000199 1146 | 07EPB0284K - PRIM. ESTADO DE COAHUILA - NVA. JERUSALEN - EL BOSQUE | 54,387.27 |
| 1233 14000199 1147 | 07EPR9171R - PRIM. SOLIDARIDAD - GPE. CAPTETAJ - SITALA | 53,301.67 |
| 1233 14000199 1148 | 07EPB0039Z - PRIM. 20 DE NOVIEMBRE - SAN ANTONIO MASPAK - FRANCISCO LEON | 84,970.93 |

EDUCACIÓN ESTATAL
SISTEMA CONTABLE 2019
RELACIÓN DE BIENES INMUEBLES QUE COMPONEN SU PATRIMONIO

Página 51 de 51

Cuenta Pública al 31 de diciembre de 2019

Hora: 04:15:25p. m.

Fecha: 18/02/2020

| Código | Descripción del Bien | Valor en Libros |
|--------------------|---|-----------------|
| 1233 14000199 1149 | 07ETV0569P - TVSEC. No. 544 - EGIPTO - SALTO DE AGUA | 57,995.97 |
| 1233 14000199 1150 | 07EPB0447E - PRIM. BENITO JUAREZ - NUEVA ESPERANZA - SALTO DE AGUA | 53,301.67 |
| 1233 14000199 1151 | 07ETV0654M - TVSEC. No. 624 - ROBERTO BARRIOS - PALENQUE | 150,772.60 |
| 1233 14000199 1152 | 07ETV0665S - TVSEC. No. 595 - CORAZON DE MARIA - SAN CRISTOBAL DE LAS CASAS | 117,000.00 |
| 1233 14000199 1153 | 07EPB0161A - PRIM. CONSTITUCION DE 1917 - LOMAS ALEGRES - OCOTEPEC | 53,301.67 |
| 1233 14000199 1154 | 07ETV0468R - TVSEC. No. 439 - COMITAN - COMITAN | 207,355.00 |
| 1233 14000199 1155 | 07ETV0372E - TVSEC. No. 305 - NACHIG - ZINACANTAN | 110,219.83 |
| 1233 14000199 1156 | 07EPB0374C - PRIM. JAIME SABINES - PARAJE TZUTZBEN - LARRAINZAR | 57,995.97 |
| 1233 14000199 1157 | 07EPB0222Y - PRIM. BENEMERITO DE LAS AMERICAS - COROZIL VIEJO 1A SECCION - TILA | 53,706.47 |
| 1233 14000199 1158 | 07ETV0580L - TVSEC. No. 555 - CANTIOC - TILA | 106,859.53 |
| 1233 14000199 1159 | 07EPB0539V - PRIM. CONSTITUYENTES DE 1917 - RANCHERIA EMILIANO ZAPATA - ALTAMIRANO | 53,301.67 |
| 1233 14000199 1160 | 07ECC0265R - JN. VASCO DE QUIROGA - JOMAJIL - TILA | 131,435.06 |
| 1233 14000199 1161 | 07ECC0268O - PRIM. MARIANO MATAMOROS - MIGUEL ALEMAN - TILA | 102,788.53 |
| 1233 14000199 1162 | 07ECC0254S - JN. JOSE MARTI - TOCOB LEGLERMAL - TILA | 153,431.40 |
| 1233 14000199 1163 | 07ECC0275Y - JN. GUILLERMO PRIETO - CHUCTIEJA - TILA | 55,960.47 |
| 1233 14000199 1164 | S/CVE. - TVSEC. No. 097 - SAN JERONIMO TULIJA - CHILON | 547,226.56 |
| 1233 14000199 1165 | 07EPR0542J - PRIM. SOR JUANA INES DE LA CRUZ - PARAISO - SAN CRISTOBAL DE LAS CASAS | 389,309.11 |
| 1233 14000199 1166 | 07EES0002G - SEC. VICENTE GUERRERO - CHANAL - CHANAL | 375,470.89 |
| 1233 14000199 1167 | 07EES0009Z - SEC. BELISARIO DOMINGUEZ - CABEZA DE TORO - TONALA | 1,103,223.14 |
| 1233 14000199 1168 | 07EJN0622F - JN. LEONA VICARIO - JOSE MARIA MORELOS - COAPILLA | 53,706.47 |
| 1233 14000199 1169 | 07SES0012Q - SEC. VICENTE GUERRERO - HUITIUPAN - HUITIUPAN | 856,532.52 |
| 1233 14000199 1170 | 07EPB0466T - PRIM. RUBEN DARIO - NUEVA AURORA - LA INDEPENDENCIA | 57,995.97 |
| 1233 14000199 1171 | 07ETV0700H - TVSEC. No. 675 - EL NOPAL - IXTAPA | 290,353.24 |
| 1233 14000199 1172 | 07ETV0291U - TVSEC. No. 366 - ABELARDO L. RODRIGUEZ - CINTALAPA | 614,676.71 |
| 1233 14000199 1173 | 07ETV0685F - TVSEC. No.660 - STA. TERESA LLANO GRANDE - FRONTERA COMALAPA | 445,079.06 |
| 1233 14000199 1174 | 07EPB0590S - PRIM. QUETZALCOATL - RIVERA MASPAC 1A. SECCION - OSTUACAN | 37,622.40 |
| 1233 14000199 1175 | 07EJN9014K - JN. SOLID. NVO. VERACRUZ - NUEVO VERACRUZ - BENEMERITO DE LAS AMERICAS | 330,380.37 |
| 1233 14000199 1176 | 07ETV0035D - TVSEC. No. 051 - CHAPULTENANGO - CHAPULTENANGO | 80,253.90 |

EDUCACIÓN ESTATAL
SISTEMA CONTABLE 2019
RELACIÓN DE ACTIVOS INTANGIBLES QUE COMPONEN SU PATRIMONIO

Página 1 de 2

Cuenta Pública al 31 de diciembre de 2019

Hora: 04:15:33p. m.

Fecha: 18/02/2020

| Código | Descripción del Bien | Valor en Libros |
|--------------------|---|-----------------|
| 1251 | Software | 1,126,948.19 |
| 1251 111A0101 0001 | 1 PAGE MAKER 6.5 PLUS ESPAÑOL CD ROM FACT.4358 | 5,175.00 |
| 1251 111A0102 0001 | 1 SOFTWARE CY DATA BASICO SERIE CDB 98A 12261-5 | 3,450.00 |
| 1251 111A0102 0002 | 01 MICROSOFF OFFICE X10 STANDAR | 493,499.50 |
| 1251 111A0102 0003 | 01 COREL DRAW ULTIMA VERSION | 7,015.00 |
| 1251 111A0102 0004 | 01 ADOBE PUBLISHING COLLECTIONS | 15,870.00 |
| 1251 111A0102 0005 | 1 MICROSOFF PROTEC ULTIMA VERSION CD ROM DE INSTALACION | 9,085.00 |
| 1251 111A0102 0006 | 1 MACROMEDIA DIRECTOR SHOCKWARE STUDIO VERSION 8.5 | 11,297.60 |
| 1251 111A0102 0007 | 1 MACROMEDIA STUDIO MX EN ESPAÑOL VERSION FULL COMMERCIAL MX, CON DC ROM. | 9,373.65 |
| 1251 111A0102 0008 | 1 PAQUETE DE MICROSOFT PUBLISHER 2002 MCA. MICROSOFT. | 4,508.00 |
| 1251 111A0102 0009 | 1 SOFTWARE VISUAL ESTUDIO ENTERPULSE DEXELO PER-NET PAQUETE FOX PRO VER. 7.0 | 23,554.30 |
| 1251 111A0102 0010 | 1 PAQUETE NORTON TOTAL SOLUCION 7.6 MCA. SYMANTEC | 69,609.50 |
| 1251 111A0103 0001 | 1 SOFTWARE MCA. ADOBE SYSTEMS MOD. PUBLISHING COLECTION MCA. ADOBE | 17,342.00 |
| 1251 111A0103 0002 | 1 SOFTWARE COREL DRAW VERSION GRAPHICS SUITE CD ROM DE INST.MCA.COREL | 8,050.00 |
| 1251 111A0103 0003 | 1 SOFTWARE MCA. MACROMEDIA VERSION FREHAND 10.0 CD ROM DE INSTAL. MCA.MACROMEDIA | 5,290.00 |
| 1251 111A0103 0004 | 1 SOFTWARE MCA. MACROMEDIA VERSION DIRECTOR SHOCKWARE STUDIO CD ROM DE INSTAL. | 13,340.00 |
| 1251 111A0103 0005 | 1 SOFTWARE VERSION SISTEMS PREMIERE VERSION 6.5 CD ROM DE INSTALACION MCA, ADOBE | 9,602.50 |
| 1251 111A0103 0006 | 1 SOFTWARE MICROSOFT OFFICE XP PROFESIONAL CON LAS SIG. CARACT.EN ESPAÑOL CD ROM | 5,745.40 |
| 1251 111A0103 0007 | 3 SOFTWARE MICROSOFT WINDOS 2003 ENTERPRISE EN ESPAÑOL VER. 2003 ACCESO P/21 USU | 88,768.50 |
| 1251 111A0103 0008 | 1 SOFTWARE MICROSOFTSQL SERVER 2000 ENTERPRISE EN ESPAÑOL VER. ENTERPRISE PAQ.COM | 160,931.00 |
| 1251 111A0103 0009 | 1 SOFTWARE PAQUETE MACROMEDIA STUDIO MX2004 P/MAC EN ESPAÑOL VER.MX 2004 P/MAC P | 16,077.00 |
| 1251 111A0103 0010 | 1 SOFTWARE PAQUETE MACROMEDIA STUDIO MX 2004 P/WINDOS EN ESPAÑOL VER. MX2004 P/W | 16,077.00 |
| 1251 111A0103 0011 | 2 SYMATUTEC NORTON ANTIVIRUS MARCA COREL | 8,350.93 |
| 1251 111A0105 0001 | 01 ANTIVIRUS ESTANDAR UNLIMITED | 20,634.68 |
| 1251 111A0197 0001 | LOTUS NOTES DESK TOP-Y-S ULT.YERS | 847.83 |
| 1251 111A0197 0002 | 2 KIT DE MULTIMEDIA COMPLETO FACT. 2135 | 4,025.00 |
| 1251 111A0197 0003 | NOVELL NETWERE P/100 | 43,527.50 |
| 1251 111A0197 0004 | WINDOWS 95 EN ESPAÑOL | 1,339.75 |
| 1251 111A0197 0005 | OFFICE P/WINDOWS 95 | 1,437.50 |
| 1251 111A0197 0006 | VISUAL BASIC PROF. | 897.00 |
| 1251 111A0197 0007 | PAGE MAKER P/WINDOWS | 1,391.50 |
| 1251 111A0198 0001 | 4 PAQ. MICROSOFT, 2 SOFTWARE Y 1 DISCO DURO | 16,905.00 |
| 1251 111A0199 0001 | PAQUETE COLLECTION DE ADOBE PUBLISHING MCA. ADOBE (1) | 12,222.20 |
| 1251 111A0199 0002 | PAQUETE PUBLISHER MCA. MICROSOFT (1) | 1,411.05 |
| 1251 111A0199 0003 | SOFWARE ARCV15W ARCI5W G 15 VER. 3.1 P/WINDOS | 14,719.80 |

EDUCACIÓN ESTATAL**SISTEMA CONTABLE 2019****RELACIÓN DE ACTIVOS INTANGIBLES QUE COMPONEN SU PATRIMONIO**

Página 2 de 2

Cuenta Pública al 31 de diciembre de 2019

Hora: 04:15:33p. m.

Fecha: 18/02/2020

| Código | Descripción del Bien | Valor en Libros |
|--------------------|---|------------------------|
| 1251 111A0199 0004 | SMIAE993E OFFICE STD 2000 ESP. ACDE BIENES INFORMATICO | 5,577.50 |
| 1254 | Licencias | 691,365.38 |
| 1254 111A0110 0001 | 2 LICENCIAS ANTIVIRUS KARPESKI INTERNET SECURITY 2010 DE 15 MAQUINAS | 3,448.03 |
| 1254 111A0110 0002 | 2 LICENCIAS ANTIVIRUS KASPERKY INTERNET SECURITY 2010 DE 10 MAQUINAS | 3,151.95 |
| 1254 111A0110 0003 | 7 ANTIVIRUS MODELO PLUS 2011 MARCA McAFEE | 3,845.40 |
| 1254 111A0111 0001 | 1 LICENCIA PARA 70 SUSCRIPTORES, SOFTWARE DE LA CONSOLA DE ADMINISTRACION Y MONITOREO DE LA RED WIMAX, MARCA REDLINE MODELOS RMS. | 680,920.00 |