

SISTEMA CONTABLE 2019
ESTADO DE SITUACIÓN FINANCIERA
AL 31 DE DICIEMBRE DEL 2019

 Página 1 de 1
 Fecha: 11/02/2020

ACTIVO	2019	2018	PASIVO	2019	2018
ACTIVO			PASIVO		
Activo Circulante			Pasivo Circulante		
Efectivo y Equivalentes	106,147,517.86	124,265,949.38	Cuentas por Pagar a Corto Plazo	7,357,251.95	103,963,423.22
Derechos a Recibir Efectivo o Equivalentes		5,124,131.91	Documentos por Pagar a Corto Plazo		
Derechos a Recibir Bienes o Servicios		6,242,165.50	Porción a Corto Plazo de la Deuda Pública a Largo Plazo		
Inventarios			Títulos y Valores a Corto Plazo		
Almacenes			Pasivos Diferidos a Corto Plazo		
Estimación por Pérdida o Deterioro de Activos Circulantes			Fondos y Bienes de Terceros en Garantía y/o Administración a Corto Plazo	20,556.05	867.13
Otros Activos Circulantes			Provisiones a Corto Plazo		
			Otros Pasivos a Corto Plazo	122,615.64	228,530.79
Total de Activos Circulantes	106,147,517.86	135,632,246.79	Total de Pasivos Circulantes	7,500,423.64	104,192,821.14
Activo No Circulante			Pasivo No Circulante		
Inversiones Financieras a Largo Plazo			Cuentas por Pagar a Largo Plazo	4,437,225.22	4,437,225.22
Derechos a Recibir Efectivo o Equivalentes a Largo Plazo	18,254,259.48	18,177,021.84	Documentos por Pagar a Largo Plazo		
Bienes Inmuebles, Infraestructura y Construcciones en Proceso	32,873,700.17	23,294,826.42	Deuda Pública a Largo Plazo		
Bienes Muebles	44,025,349.75	39,233,902.56	Pasivos Diferidos a Largo Plazo	96,242,547.53	
Activos Intangibles	396,402.69	207,342.68	Fondos y Bienes de Terceros en Garantía y/o Administración a Largo Plazo		6,942.65
Depreciación, Deterioro y Amortización Acumulada de Bienes			Provisiones a Largo Plazo		
Activos Diferidos	206,155,668.18	211,446,435.62	Total de Pasivos No Circulantes	100,679,772.75	4,444,167.87
Estimación por Pérdida o Deterioro de Activos no Circulantes			Total de Pasivo	108,180,196.39	108,636,989.01
Otros Activos no Circulantes			HACIENDA PÚBLICA / PATRIMONIO		
			Hacienda Pública/Patrimonio Contribuido		
			Aportaciones		
			Donaciones de Capital		
			Actualización de la Hacienda Pública/Patrimonio		
			Hacienda Pública/Patrimonio Generado	299,672,701.74	319,354,786.90
			Resultados del Ejercicio (Ahorro/Desahorro)	18,096,693.42	143,463,140.10
			Resultados de Ejercicios Anteriores	281,296,576.13	175,612,214.61
			Revalúos		
			Reservas		
			Rectificaciones de Resultados de Ejercicios Anteriores	279,432.19	279,432.19
			Exceso o Insuficiencia en la Actualización de la Hacienda Pública/Patrimonio		
			Resultado por Posición Monetaria		
			Resultado por Tenencia de Activos no Monetarios		
Total de Activos No Circulantes	301,705,380.27	292,359,529.12	Total Hacienda Pública/Patrimonio	299,672,701.74	319,354,786.90
Total del Activo	407,852,898.13	427,991,775.91	Total del Pasivo y Hacienda Pública/Patrimonio	407,852,898.13	427,991,775.91

SISTEMA CONTABLE 2019
 ESTADO DE ACTIVIDADES
 DEL 1o. DE ENERO AL 31 DE DICIEMBRE DE 2019

	2019	2018
INGRESOS Y OTROS BENEFICIOS		
<i>Ingresos de la Gestión</i>		
Impuestos		
Cuotas y Aportaciones de Seguridad Social		
Contribuciones de Mejoras		
Derechos		
Productos		
Aprovechamientos		
Ingresos por Venta de Bienes y Prestación de Servicios	464,977.00	
	277,109,964.57	735,645,787.88
<i>Participaciones, Aportaciones, Convenios, Incentivos Derivados de la Colaboración Fiscal, Fondo Distintos de Aportaciones, Transferencias, Asignaciones, Subsidios y Subvenciones, y Pensiones y Jubilaciones</i>		
Participaciones, Aportaciones, Convenios, Incentivos Derivados de la Colaboración Fiscal y Fondos Distintos de Aportaciones		
Transferencias, Asignaciones, Subsidios y Subvenciones, y Pensiones y Jubilaciones	277,109,964.57	735,645,787.88
<i>Otros Ingresos y Beneficios</i>		
Ingresos Financieros	183,040.00	204,754.57
Incremento por Variación de Inventarios		
Disminución del Exceso de Estimaciones por Pérdida o Deterioro U		
Obsolescencia		
Disminución del Exceso de Provisiones		
Otros Ingresos y Beneficios Varios	56.64	13,198,926.69
Total de Ingresos y Otros Beneficios	277,758,038.21	749,049,469.14
GASTOS Y OTRAS PÉRDIDAS		
<i>Gastos de Funcionamiento</i>		
Servicios Personales	78,401,685.04	209,547,037.28
Materiales y Suministros	6,597,199.06	141,587,368.44
Servicios Generales	39,563,346.72	95,576,393.37
<i>Transferencias, Asignaciones, Subsidios y Otras Ayudas</i>		
Transferencias Internas y Asignaciones al Sector Público		
Transferencias al Resto del Sector Público		
Subsidios y Subvenciones	3,979,451.18	6,144,335.23
Ayudas Sociales	129,325,041.92	147,963,599.54
Pensiones y Jubilaciones		
Transferencias a Fideicomisos, Mandatos y Contratos Análogos		
Transferencias a la Seguridad Social		
Donativo		
Transferencias al Exterior		
<i>Participaciones y Aportaciones</i>		
Participaciones		
Aportaciones		
Convenios		
<i>Intereses, Comisiones y Otros Gastos de la Deuda Pública</i>		
Intereses de la Deuda Pública		
Comisiones de la Deuda Pública		
Gastos de la Deuda Pública		
Costo por Coberturas		
Apoyos Financieros		
<i>Otros Gastos y Pérdidas Extraordinarias</i>		
Estimaciones, Depreciaciones, Deterioros, Obsolescencias, y Amortizaciones	917,295.09	2,493,949.21
Provisiones		
Disminución de Inventarios		
Aumento por Insuficiencia de Estimaciones por Pérdida o Deterioro y Obsolescencia		
Aumento por Insuficiencia de Provisiones		
Otros Gastos	877,325.78	2,273,645.97
<i>Inversión Pública</i>		
Inversión Pública no Capitalizable		
Total de Gastos y Otras Pérdidas	259,661,344.79	605,586,329.04
Resultados del Ejercicio (Ahorro/Desahorro)	18,096,693.42	143,463,140.10

SISTEMA CONTABLE 2019

ESTADO DE VARIACIÓN EN LA HACIENDA PÚBLICA

DEL 01 DE ENERO AL 31 DE DICIEMBRE DE 2019

Página 1 de 1

Fecha:

11/02/2020

Concepto	Hacienda Pública / Patrimonio Contribuido	Hacienda Pública / Patrimonio Generado de Ejercicios Anteriores	Hacienda Pública / Patrimonio Generado del Ejercicio	Exceso o Insuficiencia en la Actualización de la Hacienda Pública/Patrimonio	Total
Hacienda Pública / Patrimonio Contribuido Neto de 2018					
Aportaciones					
Donaciones de Capital					
Actualización de la Hacienda Pública/Patrimonio					
Hacienda Pública / Patrimonio Generado Neto de 2018		175,891,646.80	143,463,140.10		319,354,786.90
Resultados del Ejercicio (Ahorro/Desahorro)			143,463,140.10		143,463,140.10
Resultados del Ejercicios Anteriores		175,612,214.61			175,612,214.61
Revalúos					
Reservas					
Rectificaciones de Resultados de Ejercicios Anteriores		279,432.19			279,432.19
Exceso o Insuficiencia en la Actualización de la Hacienda Pública / Patrimonio Neto de 2018					
Resultado por Posición Monetaria					
Resultado por Tenencia de Activos no Monetarios					
Hacienda Pública / Patrimonio Neto Final de 2018		175,891,646.80	143,463,140.10		319,354,786.90
Cambios en la Hacienda Pública / Patrimonio Contribuido Neto de 2019					
Aportaciones					
Donaciones de Capital					
Actualización de la Hacienda Pública/Patrimonio					
Variaciones de la Hacienda Pública / Patrimonio Generado Neto de 2019		105,684,361.52	(125,366,446.68)		(19,682,085.16)
Resultados del Ejercicio (Ahorro/Desahorro)			18,096,693.42		18,096,693.42
Resultados de Ejercicios Anteriores		105,684,361.52	(143,463,140.10)		(37,778,778.58)
Revalúos					
Reservas					
Rectificaciones de Resultados de Ejercicios Anteriores					
Cambios en el Exceso o Insuficiencia en la Actualización de la Hacienda Pública / Patrimonio Neto de 2019					
Resultado por Posición Monetaria					
Resultado por Tenencia de Activos no Monetarios					
Hacienda Pública / Patrimonio Neto Final de 2019		281,576,008.32	18,096,693.42		299,672,701.74

SISTEMA CONTABLE 2019
ESTADO DE CAMBIOS EN LA SITUACIÓN FINANCIERA
DEL 1o. DE ENERO AL 31 DE DICIEMBRE DE 2019

 Página 1 de 1
 Fecha: 11/02/2020

	Origen	Aplicación
ACTIVO		
Activo Circulante		
Efectivo y Equivalentes	18,118,431.52	
Derechos a Recibir Efectivo o Equivalentes	5,124,131.91	
Derechos a Recibir Bienes o Servicios	6,242,165.50	
Inventarios		
Almacenes		
Estimación por Pérdida o Deterioro de Activos Circulantes		
Otros Activos Circulantes		
Activo No Circulante		
Inversiones Financieras a Largo Plazo		77,237.64
Derechos a Recibir Efectivo o Equivalentes a Largo Plazo		9,578,873.75
Bienes Inmuebles, Infraestructura y Construcciones en Proceso		4,791,447.19
Bienes Muebles		189,060.01
Activos Intangibles		
Depreciación, Deterioro y Amortización Acumulada de Bienes		
Activos Diferidos	5,290,767.44	
Estimación por Pérdida o Deterioro de Activos no Circulantes		
Otros Activos no Circulantes		
PASIVO		
Pasivo Circulante		
Cuentas por Pagar a Corto Plazo		96,606,171.27
Documentos por Pagar a Corto Plazo		
Porción a Corto Plazo de la Deuda Pública a Largo Plazo		
Títulos y Valores a Corto Plazo		
Pasivos Diferidos a Corto Plazo		
Fondos y Bienes de Terceros en Garantía y/o Administración a Corto Plazo	19,688.92	
Provisiones a Corto Plazo		
Otros Pasivos a Corto Plazo		105,915.15
Pasivo No Circulante		
Cuentas a Pagar a Largo Plazo		
Documentos por Pagar a Largo Plazo		
Deuda Pública a Largo Plazo		
Pasivos Diferidos a Largo Plazo	96,242,547.53	
Fondos y Bienes de Terceros en Garantía y/o Administración a Largo Plazo		6,942.65
Provisiones a Largo Plazo		
HACIENDA PÚBLICA/PATRIMONIO		
Hacienda Pública/Patrimonio Contribuido		
Aportaciones		
Donaciones de Capital		
Actualización de la Hacienda Pública/Patrimonio		
Hacienda Pública/Patrimonio Generado		
Resultados del Ejercicio (Ahorro/Desahorro)		125,366,446.68
Resultados de Ejercicios Anteriores	105,684,361.52	
Revalúos		
Reservas		
Rectificaciones de Resultados de Ejercicios Anteriores		
Exceso o Insuficiencia en la Actualización de la Hacienda Pública/Patrimonio		
Resultado por Posición Monetaria		
Resultado por Tenencia de Activos no Monetarios		

SISTEMA CONTABLE 2019
ESTADO DE FLUJOS DE EFECTIVO
DEL 01 DE ENERO AL 31 DE DICIEMBRE DE 2019

Página 1 de 1

Fecha: 11/02/2020

CONCEPTO	2019	2018
Flujos de Efectivo de las Actividades de Operación		
Origen	277,758,038.21	749,049,469.14
Impuestos		
Cuotas y Aportaciones de Seguridad Social		
Contribuciones de Mejoras		
Derechos		
Productos		
Aprovechamientos		
Ingresos por Venta de Bienes y Prestación de Servicios	464,977.00	
Participaciones, Aportaciones, Convenios, Incentivos Derivados de la Colaboración Fiscal y Fondos Distintos de Aportaciones		
Transferencias, Asignaciones, Subsidios y Subvenciones, y Pensiones y Jubilaciones	277,109,964.57	735,645,787.88
Otros Orígenes de Operación	183,096.64	13,403,681.26
Aplicación	259,661,344.79	605,586,329.04
Servicios Personales	78,401,685.04	209,547,037.28
Materiales y Suministros	6,597,199.06	141,587,368.44
Servicios Generales	39,563,346.72	95,576,393.37
Transferencias Internas y Asignaciones al Sector Público		
Transferencias al Resto del Sector Público		
Subsidios y Subvenciones	3,979,451.18	6,144,335.23
Ayudas Sociales	129,325,041.92	147,963,599.54
Pensiones y Jubilaciones		
Transferencias a Fideicomisos, Mandatos y Contratos Análogos		
Transferencias a la Seguridad Social		
Donativos		
Transferencias al Exterior		
Participaciones		
Aportaciones		
Convenios		
Otras Aplicaciones de Operación	1,794,620.87	4,767,595.18
Flujos Netos de Efectivo de las Actividades de Operación	18,096,693.42	143,463,140.10
Flujos de Efectivo de las Actividades de Inversión		
Origen	125,488,312.01	13,275,348.29
Bienes Inmuebles, Infraestructura y Construcciones en Proceso	3,028,457.25	
Bienes Muebles	118,428.39	584,384.41
Otros Orígenes de Inversión	122,341,426.37	12,690,963.88
Aplicación	161,246,644.33	78,248,786.78
Bienes Inmuebles, Infraestructura y Construcciones en Proceso	12,607,331.00	3,028,457.25
Bienes Muebles	4,909,875.58	3,996,497.50
Otras Aplicaciones de Inversión	143,729,437.75	71,223,832.03
Flujos Netos de Efectivo de las Actividades de Inversión	(35,758,332.32)	(64,973,438.49)
Flujos de Efectivo de las Actividades de Financiamiento		
Origen	96,380,560.82	5,972,452.44
Endeudamiento Neto		
Interno		
Externo		
Otros Orígenes de Financiamiento	96,380,560.82	5,972,452.44
Aplicación	96,837,353.44	1,678,719.94
Servicios de la Deuda		
Interno		
Externo		
Otras Aplicaciones de Financiamiento	96,837,353.44	1,678,719.94
Flujos Netos de Efectivo por Actividades de Financiamiento	(456,792.62)	4,293,732.50
Incremento/Disminución Neta en el Efectivo y Equivalentes al Efectivo	(18,118,431.52)	82,783,434.11
Efectivo y Equivalentes al Efectivo al Inicio del Ejercicio	124,265,949.38	41,482,515.27
Efectivo y Equivalentes al Efectivo al Final del Ejercicio	106,147,517.86	124,265,949.38

GOBIERNO CONSTITUCIONAL DEL ESTADO DE CHIAPAS
INSTITUTO DE ELECCIONES Y PARTICIPACIÓN CIUDADANA

SISTEMA CONTABLE 2019
ESTADO ANALITICO DEL ACTIVO

DEL 01 DE ENERO AL 31 DE DICIEMBRE DEL 2019

Fecha: **11/02/2020**
 Página 1 de 1

CONCEPTO	Saldo Inicial (SI)	Cargos del Período	Abonos del Período	Saldo Final (SF)	Variación del Período (SF - SI)
ACTIVO	427,991,775.91	1,013,147,135.62	1,033,286,013.40	407,852,898.13	(20,138,877.78)
ACTIVO CIRCULANTE	135,632,246.79	842,004,659.10	871,489,388.03	106,147,517.86	(29,484,728.93)
Efectivo y Equivalentes	124,265,949.38	838,023,602.01	856,142,033.53	106,147,517.86	(18,118,431.52)
Derechos a Recibir Efectivo o Equivalentes	5,124,131.91	3,981,057.09	9,105,189.00		(5,124,131.91)
Derechos a Recibir Bienes o Servicios	6,242,165.50		6,242,165.50		(6,242,165.50)
Inventarios					
Almacenes					
Estimación por Pérdida o Deterioro de Activos Circulantes					
Otros Activos Circulantes					
ACTIVO NO CIRCULANTE	292,359,529.12	171,142,476.52	161,796,625.37	301,705,380.27	9,345,851.15
Inversiones Financieras a Largo Plazo					
Derechos a Recibir Efectivo o Equivalentes a Largo Plazo	18,177,021.84	82,237.64	5,000.00	18,254,259.48	77,237.64
Bienes Inmuebles, Infraestructura y Construcciones en Proceso	23,294,826.42	22,186,204.75	12,607,331.00	32,873,700.17	9,578,873.75
Bienes Muebles	39,233,902.56	9,625,017.36	4,833,570.17	44,025,349.75	4,791,447.19
Activos Intangibles	207,342.68	189,060.01		396,402.69	189,060.01
Depreciación, Deterioro y Amortización Acumulada de Bienes					
Activos Diferidos	211,446,435.62	139,059,956.76	144,350,724.20	206,155,668.18	(5,290,767.44)
Estimación por Pérdida o Deterioro de Activos no Circulantes					
Otros Activos no Circulantes					

GOBIERNO CONSTITUCIONAL DEL ESTADO DE CHIAPAS
INSTITUTO DE ELECCIONES Y PARTICIPACIÓN CIUDADANA

SISTEMA CONTABLE 2019

ESTADO ANALÍTICO DE LA DEUDA Y OTROS PASIVOS

DEL 1o. DE ENERO AL 31 DE DICIEMBRE DE 2019

Página 1 de 1

Fecha:

11/02/2020

DENOMINACIÓN DE LAS DEUDAS	MONEDA DE CONTRATACIÓN	INSTITUCIÓN O PAIS ACREEDOR	SALDO INICIAL DEL PERÍODO	SALDO FINAL DEL PERÍODO
DEUDA PÚBLICA				
Corto Plazo				
Deuda Interna				
Instituciones de Crédito				
BANCOMER, S.A.	Moneda Nacional	México		
BANOBRAS, S.N.C.	Moneda Nacional	México		
BANORTE, S.A.	Moneda Nacional	México		
INTERACCIONES, S.A.	Moneda Nacional	México		
SANTANDER, S.A.	Moneda Nacional	México		
SCOTIABANK INVERLAT, S.A.	Moneda Nacional	México		
Títulos y Valores				
Arrendamientos Financieros				
Deuda Externa				
Organismos Financieros Internacionales				
Deuda Bilateral				
Títulos y Valores				
Arrendamientos Financieros				
Subtotal Corto Plazo				
Largo Plazo				
Deuda Interna				
Instituciones de Crédito				
BANCOMER, S.A.	Moneda Nacional	México		
BANOBRAS, S.N.C.	Moneda Nacional	México		
BANORTE, S.A.	Moneda Nacional	México		
SANTANDER, S.A.	Moneda Nacional	México		
Títulos y Valores				
Arrendamientos Financieros				
Deuda Externa				
Organismos Financieros Internacionales				
Deuda Bilateral				
Títulos y Valores				
Arrendamientos Financieros				
Subtotal Largo Plazo				
Otros Pasivos	Moneda Nacional	México	108,636,989.01	108,180,196.39
Total Deuda y Otros Pasivos			108,636,989.01	108,180,196.39

SISTEMA CONTABLE 2019
INFORME SOBRE PASIVOS CONTINGENTES
DEL 1o. DE ENERO AL 31 DE DICIEMBRE DE 2019

De conformidad a las Principales Reglas de Registro y Valoración del Patrimonio (Elementos Generales), emitidas por el Consejo Nacional de Armonización Contable, publicadas en el capítulo reformado en el Diario Oficial de la Federación el 06 de octubre del 2014, los Pasivos Contingentes consideran:

- a) Obligaciones surgidas a raíz de sucesos pasados, cuya existencia ha de ser confirmada sólo por la concurrencia, de uno o más eventos inciertos en el futuro que no están enteramente bajo el control del organismo público.
- b) Una obligación presente a raíz de sucesos pasados, que no se ha reconocido contablemente porque no es viable que el ente público tenga que satisfacerla, o debido a que el importe de la obligación no puede ser cuantificado con la suficiente confiabilidad.

Al respecto, se informa que éste Organismo Público a esta fecha NO cuenta con Pasivos Contingentes significativos pendientes de pago, ya que estos se reconocen y se liquidan en el transcurso del ejercicio, en la vigencia del presupuesto.

NOTAS DE DESGLOSE

NOTAS AL ESTADO DE SITUACIÓN FINANCIERA

El Estado de Situación Financiera muestra la posición financiera del **Instituto de Elecciones y Participación Ciudadana**, valuados y elaborados de acuerdo con los Postulados Básicos de Contabilidad Gubernamental, Normas y Metodología para la Emisión de Información Financiera y Estructura de los Estados Financieros del Ente Público y Característica de sus Notas, emitidos por el Consejo Nacional de Armonización Contable (CONAC), el cual refleja los bienes y derechos que se clasifican en rubros de acuerdo a su disponibilidad de liquidez al igual que sus obligaciones o compromisos, agrupándolas con relación a su exigibilidad.

ACTIVO

El activo se compone de los fondos, valores, derechos y bienes cuantificados en términos monetarios, los cuales dispone el **Instituto de Elecciones y Participación Ciudadana**, para la operatividad y la prestación de servicios públicos, éste se integra como sigue:

Circulante

Efectivo y Equivalentes

El rubro de efectivo y equivalentes al 31 de Diciembre del 2019, asciende a \$ 106,147,517.86, el cual representa el 100 por ciento del total de activo circulante, se integra por la disponibilidad financiera para cubrir los compromisos de pagos a los diferentes proveedores, así como, pagos de impuestos y otras contribuciones; así también, para cubrir gastos menores y emergentes, mismos que se encuentran pendientes de ser reintegrados. También, se encuentran los depósitos otorgados a terceros por el servicio de arrendamiento de instalaciones o equipos utilizados.

TIPO	2019	2018
Efectivo	0.00	\$ 2,095,120.76
Bancos/Dependencias y Otros	57,618,723.90	77,896,861.10
Fondos con Afectación Específica	47,525,136.80	43,169,013.53
Depósitos de Fondos de Terceros en Garantía y/o Administración	1,003,657.16	1,104,953.99
Total	\$ 106,147,517.86	\$ 124,265,949.38

NOTAS A LOS ESTADOS FINANCIEROS

DEL 1o. DE ENERO AL 31 DE DICIEMBRE DEL 2019

Página 2 de 27

Fecha: 10/02/2020

TIPO	2019	2018
Fondos con Afectación Específica		
Ingresos Estatales	\$1,022,122.47	\$ 1,022,122.47
Fondo General de Participaciones	44,770,132.52	42,031,556.48
Otros Subsidios	115,334.58	115,334.58
Subsidios y Subvenciones	1,270,016.49	
Fondo de Fiscalización y Recaudación	347,530.74	
Total	\$ 47,525,136.80	\$ 43,169,013.53

No Circulante

Derecho a Recibir Efectivo o Equivalentes a Largo Plazo

Este rubro del activo asciende a \$ 18,254,259.48, el cual representa el 6.5 por ciento del activo no circulante, corresponde a ejercicios anteriores, se integra por los recursos que se entregaron como subsidio al empleo o crédito al salario a los trabajadores que percibieron sueldos más bajos, y por recursos que se entregaron como asignación de fondo revolvente, gastos a comprobar, préstamos a cuenta de remuneraciones y otros, y se encuentran pendientes de regularizar al 31 de Diciembre de 2019. Derivado de lo anterior, se están realizando las gestiones necesarias ante la Secretaría de Hacienda para su comprobación y/o regularización.

TIPO	VENCIMIENTO (DÍAS)	2019	2018
Documentos por Cobrar a Largo Plazo	> 365	\$ 1,520,511.59	\$ 1,480,274.95
Deudores Diversos a Largo Plazo	> 365	16,621,442.35	16,584,441.35
Otros Derechos a Recibir Efectivo o Equivalentes a Largo Plazo	> 365	112,305.54	112,305.54
Total		\$ 18,254,259.48	\$ 18,177,021.84

TIPO	VENCIMIENTO (DÍAS)	2019	2018
Documentos por Cobrar a Largo Plazo			
Prestamos	> 365	\$ 651,073.74	\$ 651,073.74
Saldos Recibidos	> 365	895.00	895.00
Subsidio al Empleo	> 365	864,800.98	827,600.77
Ingresos Propios no presupuestarios	> 365	3,741.87	705.44
Total		\$ 1,520,511.59	\$ 1,480,274.95

NOTAS A LOS ESTADOS FINANCIEROS
DEL 1o. DE ENERO AL 31 DE DICIEMBRE DEL 2019

Página 3 de 27

Fecha: 10/02/2020

TIPO	VENCIMIENTO (DÍAS)	2019	2018
Deudores Diversos a Largo Plazo			
Gastos a Comprobar	> 365	\$ 4,127,738.31	\$ 4,132,738.31
Por Prestamos a Cuenta de Remuneraciones	> 365	22,200.00	22,200.00
Por Pagos en Demasía	> 365	3,372.84	3,372.84
Por Fondo Revolvente	> 365	476,020.29	476,020.29
Por Anticipos de Sueldos	> 365	3,845.66	3,845.66
Por Gastos a Comprobar Foráneos	> 365	6,943,654.31	6,943,654.31
Por Financiamientos	> 365	2,854,347.22	2,854,347.22
Saldos Recibidos	> 365	2,148,262.72	2,148,262.72
Ingresos Propios no presupuestarios	> 365	42,001.00	0.00
Total		\$ 16,621,442.35	\$ 16,584,441.35

TIPO	VENCIMIENTO (DÍAS)	2019	2018
Otros Derechos a Recibir Efectivo o Equivalentes a Largo Plazo			
Expedición de cheque de Caja para Prevenir Embargo de la Cta.0236707438	> 365	\$ 112,305.54	\$ 112,305.54
Total		\$ 112,305.54	\$ 112,305.54

Bienes Inmuebles, Infraestructura y Construcciones en Proceso

Este rubro representa los bienes Inmuebles que son propiedad del Instituto de Elecciones y Participación Ciudadana, que fueron adquiridos con recursos presupuestales. Al 31 de Diciembre del 2019, este rubro asciende a \$ 32,873,700.17, que representa el 10.8 por ciento del activo no circulante; Mismo que se integra de la siguiente manera, Adquisición del terreno y edificio en el ejercicio de 1999, en el ejercicio 2001, se construyó oficinas al interior, en el ejercicio 2006, se adquirió el inmueble ubicado en la 21ª poniente y esquina 10ª sur, en 2009 se incorpora el costo de la construcción del edificio ubicado en el periférico, dicha construcción se realizó en el ejercicio 2005-2006, y por los pagos realizados para la reparación y reforzamiento del edificio propiedad de este órgano electoral, daños originados por los sismos registrados en el mes de Septiembre del 2017.

NOTAS A LOS ESTADOS FINANCIEROS
DEL 1o. DE ENERO AL 31 DE DICIEMBRE DEL 2019

Página 4 de 27

Fecha: 10/02/2020

TIPO	2019	2018
Edificios no Habitacionales	\$ 32,873,700.17	\$ 20,266,369.17
Construcciones en Proceso en Bienes Propios	0.00	3,028,457.25
Total	\$ 32,873,700.17	\$ 23,294,826.42

Bienes Muebles

Este rubro representa los bienes muebles que son propiedad del **Instituto de Elecciones y Participación Ciudadana**, como son: Mobiliario y Equipo de Administración, Mobiliario y Equipo Educacional y Recreativo, Vehículos y Equipo de Transporte, Maquinaria, Otros Equipos y Herramientas, que aún se encuentran en buenas condiciones y que son básicos para la operatividad del mismo; los cuales fueron adquiridos con recursos presupuestales, así como, algunos fueron obtenidos mediante transferencias de otros organismos, en el periodo que se informa, así como, en ejercicios anteriores.

Al 31 de Diciembre de 2019, este rubro asciende a \$ 44,025,349.75, que representa el 14.5 por ciento del activo no circulante.

TIPO	2019	2018
Mobiliario y Equipo de Administración	\$ 15,745,369.57	\$ 11,973,886.36
Mobiliario y Equipo Educacional y Recreativo	1,591,680.79	1,494,540.10
Vehículos y Equipo de Transporte	4,391,524.68	3,350,273.00
Maquinaria, Otros Equipos y Herramientas	22,296,774.71	22,415,203.10
Total	\$ 44,025,349.75	\$ 39,233,902.56

Activos Intangibles

Este rubro representa los activos intangibles que son propiedad del **Instituto de Elecciones y Participación Ciudadana**, como son: software y licencias, que aún se encuentran en buenas condiciones y que son básicos para la operatividad de las áreas administrativas; los cuales fueron adquiridos con recursos presupuestales, así como, algunos fueron obtenidos mediante transferencias de otros organismos, en el periodo que se informa, así como, en ejercicios anteriores.

Al 31 de Diciembre de 2019, este rubro asciende a \$ 396,402.69, que representa el 0.13 por ciento del activo no circulante.

TIPO	2019	2018
Software	\$ 163,404.91	\$ 163,404.91
Licencias	232,997.78	43,937.77
Total	\$ 396,402.69	\$ 207,342.68

Activos Diferidos

Al 31 de Diciembre de 2019, este rubro refleja un monto de \$ 206,155,668.18 el cual representa el 68.3 por ciento del total del activo no circulante, se encuentra integrado, por anticipos otorgados en años anteriores a diferentes proveedores y prestadores de servicios, de los cuales se iniciará su cancelación correspondiente; además se integra por operaciones que están en proceso de regularización presupuestal y contable del periodo que se informa, así como de ejercicios anteriores; y que actualmente se están llevando a cabo las gestiones necesarias ante la Secretaría de Hacienda para su regularización.

TIPO	2019	2018
Anticipos a Largo Plazo	\$ 4,922,802.69	\$ 4,922,802.69
Otros Activos Diferidos	201,232,865.49	206,523,632.93
Total	\$ 206,155,668.18	\$ 211,446,435.62

TIPO	2019	2018
Anticipos a Largo Plazo		
Ingresos Estatales	\$ 126,849.24	\$ 126,849.24
Fondo General de Participaciones	207,743.55	207,743.55
Fondo de Extracción de Hidrocarburos	721,242.55	721,242.55
Fondo Regional	3,866,967.35	3,866,967.35
Total	\$ 4,922,802.69	\$ 4,922,802.69

TIPO	2019	2018
Otros Activos Diferidos		
Ingresos Estatales	\$ 144,638,878.59	\$ 144,690,151.21
Fondo General de Participaciones	35,048,949.52	40,222,769.34
Fondo de Extracción de Hidrocarburos	20,856,445.15	20,856,445.15
Otros Subsidios	679,934.99	679,934.99
ISR Participable Estatal	0.00	65,675.00
Fondo de Fiscalización y Recaudación	8,657.24	8,657.24
Total	\$ 201,232,865.49	\$ 206,523,632.93

PASIVO

Es el conjunto de cuentas que permite el registro de las obligaciones contraídas por el **Instituto de Elecciones y Participación Ciudadana**, para el desarrollo de sus funciones y la prestación de los servicios públicos. Al 31 de Diciembre de 2019, los estados financieros reflejan principalmente pasivo circulante o corto plazo, es decir, aquellas obligaciones en que la exigibilidad de pago es menor a un año, así también, pasivo no circulante o a largo plazo que representa las obligaciones con vencimiento posterior a un año.

Circulante

Cuentas por Pagar a Corto Plazo

Al 31 de Diciembre de 2019, este rubro asciende a \$ 7,357,251.95, el cual representa el 98.1 por ciento del total del pasivo circulante, se integra principalmente por las prestaciones salariales como son: sueldos, prima vacacional, prima dominical, y aguinaldo devengado no pagado del periodo que se informa y de ejercicios anteriores, así como, por las aportaciones patronales al IMSS, INFONAVIT y 2 por ciento del Impuesto Sobre Nóminas. Así mismo, por los compromisos contraídos por la adquisición de bienes de consumo e inventariables; y por la contratación de servicios con proveedores, necesarios para el funcionamiento del organismo, las cuales se encuentran pendiente de pago.

Además, se integra por las retenciones y contribuciones a favor de terceros como son: ISSS, 2 por ciento del Impuesto sobre Nóminas, 10 por ciento del I.S.R. por Arrendamiento y Honorarios, así como del 2 por ciento del Impuesto sobre Nóminas a prestadores de servicios, y otras retenciones a terceros, los cuales se encuentran pendientes de enterar.

También, se encuentran registrados los rendimientos bancarios, y los anticipos de ministraciones, mismas que se encuentran pendientes de regularizar, para ello se está llevando a cabo las gestiones correspondientes ante la Secretaría de Hacienda para dicha regularización.

TIPO	VENCIMIENTO (DIAS)	2019	2018
Servicios Personales por Pagar a Corto Plazo	≤ 365	\$ 956,883.85	\$ 3,214,249.75
Proveedores por Pagar a Corto Plazo	≤ 365	696,704.78	578,380.41
Transferencias Otorgadas por Pagar a Corto Plazo	≤ 365	0.00	3,858,087.92
Retenciones y Contribuciones por Pagar a Corto Plazo	≤ 365	5,702,991.30	17,768,924.73
Otras Cuentas por Pagar a Corto Plazo	≤ 365	672.02	78,543,780.41
Total		\$ 7,357,251.95	\$ 103,963,423.22

Fondos y Bienes de Terceros en Garantía y/o Administración a Corto Plazo

Este rubro asciende a \$ 20,556.05, que representa el 0.2 por ciento del total del pasivo circulante, corresponde a Intereses Generados en el Ejercicio 2019 cuenta de Recursos Ajenos.



GOBIERNO CONSTITUCIONAL DEL ESTADO DE CHIAPAS
INSTITUTO DE ELECCIONES Y PARTICIPACION CIUDADANA
SISTEMA CONTABLE 2019

NOTAS A LOS ESTADOS FINANCIEROS

DEL 1o. DE ENERO AL 31 DE DICIEMBRE DEL 2019

Página 7 de 27

Fecha: 10/02/2020

TIPO	NATURALEZA	2019	2018
Fondos en Administración a Corto Plazo			
Intereses Generados de Recursos Ajenos	Acreedora	20,556.05	867.13
Cta. 4063097786 4063097786 IEPC/INPI/2019			
	Total	\$ 20,556.05	\$ 867.13

Otros Pasivos a Corto Plazo

Este rubro asciende a \$ 122,615.64, que representa el 1.6 por ciento del total del pasivo circulante, corresponde a Multas y Sanciones de Partidos Políticos del Ejercicio 2019.

TIPO	NATURALEZA	2019	2018
Multas y Sanciones	Acreedora	122,615.64	228,530.79
	Total	\$ 122,615.64	\$ 228,530.79

No Circulante

Cuentas por Pagar a Largo Plazo

Este rubro asciende a \$ 4,437,225.22 que representa el 4.4 por ciento del total del pasivo no circulante y refleja el registro de los compromisos contraídos a largo plazo, por la adquisición de bienes de consumo e inventariables, por la contratación de servicios con proveedores y por otras deudas comerciales.

TIPO	VENCIMIENTO (DIAS)	2019	2018
Proveedores por Pagar a Largo Plazo	> 365	\$ 4,437,225.22	\$ 4,437,225.22
	Total	\$ 4,437,225.22	\$ 4,437,225.22

Pasivos Diferidos a Largo Plazo

Al 31 de Diciembre de 2019, este rubro asciende a \$ 96,242,547.53 que representa el 95.5 por ciento del total del pasivo no circulante y se integra por el traspaso de las cuentas de ejercicios anteriores como son; Abonos Bancarios por Aclarar, Retenciones de Impuestos, Otras Retenciones y Contribuciones por Pagar, Remuneración por Pagar al Personal de Carácter Permanente a LP, Remuneración por Pagar al Personal de Carácter Transitorio a LP, Seguridad Social y Seguros por Pagar a LP, Prestamos Recibidos y Otras Cuentas por Pagar a Largo Plazo, mismas que se seguirán analizando para ser depuradas en su totalidad.

TIPO	VENCIMIENTO DÍAS	2019	2018
Pasivos Diferidos a Largo			
Plazo			
Otros Pasivos Diferidos a Largo	> 365	\$96,242,547.53	\$0.00
Plazo			
	Total	\$96,242,547.53	\$0.00

NOTAS AL ESTADO DE ACTIVIDADES

El Estado de Actividades refleja el resultado entre el saldo total de los ingresos captados y el saldo total de los gastos incurridos por el **Instituto de Elecciones y Participación Ciudadana**, cuya diferencia positiva determina el ahorro del 1 de enero al 31 de Diciembre de 2019, sin considerar la inversión física en Bienes Muebles e Inmuebles, Infraestructura y Construcciones en Proceso. De esta forma el resultado durante este periodo refleja un ahorro por \$ 18,096,693.42

Ingresos y Otros Beneficios

Ingresos de la Gestión

Este rubro está integrado por los ingresos, registrados en la cuenta 4178 Ingresos por Venta de Bienes y Prestación de Servicios por concepto de reciclaje de material electoral, colegiaturas, inscripción, copias simples, copias certificadas transparencia y titulación de este Instituto.

TIPO	NATURALEZA	2019	2018
Ingresos por Venta de Bienes y Prestación de Servicios	Acreedora		0.00
Reciclaje de Material Electoral		97,613.00	
Colegiatura		267,800.00	
Inscripción		74,500.00	
Copias Simples		1,028.00	
Copias Certificadas Transparencia		36.00	
Titulación		24.000.00	
	Total	\$ 464,977.00	0.00

Participaciones, Aportaciones, Convenios, Incentivos Derivados de la Colaboración Fiscal, Fondo Distintos de Aportaciones Transferencias, Asignaciones, Subsidios y Subvenciones, y Pensiones y Jubilaciones.

Este rubro está integrado por recursos presupuestales a través de transferencias que la Secretaría de Hacienda realiza con base al presupuesto autorizado, para llevar a cabo las actividades del organismo; y por depósitos en efectivo por concepto de colegiatura de los alumnos del Instituto de Investigaciones y Posgrados Electorales, y recuperación de daños sufridos al inmueble, derivado del sismo ocurrido en el ejercicio 2017 con la aseguradora y por la venta de bases para licitación.

NOTAS A LOS ESTADOS FINANCIEROS
DEL 1o. DE ENERO AL 31 DE DICIEMBRE DEL 2019

Página 9 de 27

Fecha: 10/02/2020

TIPO	NATURALEZA	2019	2018
Participaciones, Aportaciones, Convenios, Incentivos Derivados de la Colaboración Fiscal, Fondo Distintos de Aportaciones Transferencias, Asignaciones, Subsidios y Subvenciones, y Pensiones y Jubilaciones.			
Transferencias, Asignaciones, Subsidios y Subvenciones, y Pensiones y Jubilaciones		\$277,109,964.57	\$735,645,787.88
	Total	\$277,109,964.57	\$735,645,787.88

Otros Ingresos y Beneficios

Este rubro está integrado por los ingresos obtenidos de la cuenta 4319 Otros Ingresos Financieros, por los intereses generados de la cuentas bancarias y la cuenta 4399 Otros Ingresos y Beneficios Varios, correspondiente a la apertura de cuenta bancaria.

TIPO	NATURALEZA	2019	2018
Ingresos Financieros	Acreeedora	183,040.00	204,754.57
Otros Ingresos y Beneficios Varios	Acreeedora	56.64	13,198,926.69
	Total	\$ 183,096.64	\$ 13,403,681.26

Gastos y Otras Pérdidas

Los gastos y otras pérdidas lo integran todas las erogaciones realizadas en la operatividad, principalmente en los capítulos 1000 Servicios Personales, 2000 Materiales y Suministros, 3000 Servicios Generales y 9000 Otros Gastos Varios, Subsidios y 4000 Ayudas Sociales a Instituciones.

TIPO	2019	2018
Gastos y Otras Pérdidas		
Gastos de Funcionamiento		
Servicios Personales	\$ 78,401,685.04	\$ 209,547,037.28
Materiales y Suministros	6,597,199.06	141,587,368.44
Servicios Generales	39,563,346.72	95,576,393.37
Transferencias, Asignaciones, Subsidios y Otras Ayudas		
Subsidios y Subvenciones	3,979,451.18	6,144,335.23
Ayudas Sociales	129,325,041.92	147,963,599.54



GOBIERNO CONSTITUCIONAL DEL ESTADO DE CHIAPAS
INSTITUTO DE ELECCIONES Y PARTICIPACION CIUDADANA
SISTEMA CONTABLE 2019

NOTAS A LOS ESTADOS FINANCIEROS

DEL 1o. DE ENERO AL 31 DE DICIEMBRE DEL 2019

Página 10 de 27

Fecha: 10/02/2020

Otros Gastos y Pérdidas Extraordinarias

Estimaciones, Depreciaciones, Deterioros, Obsolescencias y Amortizaciones	917,295.09	2,493,949.21
Otros Gastos	877,325.78	2,273,645.97
Total	\$ 259,661,344.79	\$ 605,586,329.04

Del total de los Gastos y Otras Pérdidas, se explican aquellas que en lo individual representan el 10 por ciento o más, de la totalidad de las mismas, el cual se integra de la siguiente manera: el importe de \$78,401,685.04, Gastos de Funcionamiento como es el Capítulo 1000 Servicios Personales, correspondiente a pagos de sueldos y salarios del personal que labora en el **Instituto de Elecciones y Participación Ciudadana** de oficinas centrales y los órganos desconcentrados, habilitados para el desarrollo del proceso electoral, así como, el importe de \$ 6,597,199.06 Gastos de Funcionamiento como es el Capítulo 2000 corresponde a las adquisiciones necesarias para la operatividad de este organismo electoral y el material para realizar la jornada electoral, el importe de \$ 39,563,346.72 Gastos de Funcionamiento como es el Capítulo 3000 corresponde al pago de los servicios básicos y contratos derivado de la jornada electoral, del importe de \$ 129,325,041.92 del capítulo 4000 Ayudas Sociales, corresponde a las prerrogativas entregadas a los Partidos Políticos que están registrados ante este Órgano Electoral, correspondiente al 31 de Diciembre de 2019.

NOTAS AL ESTADO DE VARIACIÓN EN LA HACIENDA PÚBLICA

El Estado de Variación en la Hacienda Pública muestra las modificaciones o cambios realizados en la Hacienda Pública del **Instituto de Elecciones y Participación Ciudadana**, al 31 de Diciembre del ejercicio fiscal 2019, se obtuvo un saldo de \$ 18,096,693.42

La Hacienda Pública representa el importe de los bienes y derechos, dicho importe es modificado por el resultado positivo al período que se informa el cual asciende a \$ 299,672,701.74

Así también, es modificado por el aumento o disminución al patrimonio, derivado del registro de movimientos realizados durante el periodo que se informa. A la fecha que se informa la modificación neta negativa al patrimonio es de 19,682,085.16

TIPO	2019	2018
Patrimonio Generado		
Resultados del Ejercicio (Ahorro/Desahorro)	18,096,693.42	143,463,140.10
Resultados de Ejercicios Anteriores	281,296,576.13	175,612,214.61
Rectificaciones de Resultados de Ejercicios Anteriores	279,432.19	279,432.19
Total	299,672,701.74	\$ 319,354,786.90

Patrimonio Generado

Resultados del Ejercicio (Ahorro/Desahorro)

El resultado positivo obtenido al periodo que se informa asciende a \$ 18,096,693.42 y representa las adquisiciones de bienes muebles e inmuebles consideradas como inversión, así como, la disponibilidad financiera para cubrir gastos de operación y/o inversión.

TIPO	PROCEDENCIA	2019	2018
Patrimonio Generado	Ingresos y Otros	18,096,693.42	\$ 143,463,140.10
Resultados del Ejercicio (Ahorro/Desahorro)	Beneficios y Otras Pérdidas		

Resultados de Ejercicios Anteriores

Este rubro se integra principalmente por saldos de años anteriores, así como, por el traspaso del resultado del ejercicio anterior, efectuado al inicio del presente ejercicio; también se incluyen, aquellos movimientos realizados en el periodo que se informa por concepto de: transferencias de bienes muebles e inmuebles a otras dependencias u organismos públicos, bajas de activos por encontrarse defectuosos e inservibles y por actas circunstanciadas de hechos, así como, reintegros de años anteriores y depuración de saldos.

TIPO	PROCEDENCIA	2019	2018
Patrimonio Generado Resultados de Ejercicios Anteriores	Traspaso de Saldos, Transferencias, Bajas de Bienes, Reintegros, y Depuración Contable.	281,296,576.13	\$ 175,612,214.61

Rectificaciones de Resultados de Ejercicios Anteriores

Este rubro corresponde al saldo recibido por la incorporación de los saldos de la Unidad Técnica de Fiscalización Electoral en el mes de diciembre del 2015, es originado por las correcciones a los diversos registros contables, por costos de nóminas y registro de comisiones bancarias.

TIPO	PROCEDENCIA	2019	2018
Patrimonio Generado Cambios por Errores Contables	Depuración Contable.	279,432.19	\$ 279,432.19

**CONCILIACIÓN ENTRE LOS INGRESOS PRESUPUESTARIOS Y CONTABLES
CORRESPONDIENTE DEL 1 DE ENERO AL 31 DE DICIEMBRE DE 2019
(Pesos)**

Total de Ingresos Presupuestarios	\$ 277,109,964.57
Más Ingresos Contables No Presupuestarios	648,073.64
Ingresos Financieros	183,040.00
Incremento por Variación de Inventarios	
Disminución del Exceso de Estimaciones por Pérdida o Deterioro u	
Obsolescencia	
Disminución del Exceso de Provisiones	
Otros ingresos y Beneficios Varios	56.64
Otros Ingresos Contables no Presupuestarios	464,977.00
Menos Ingresos Presupuestarios No Contables	
Aprovechamientos Patrimoniales	
Ingresos Derivados de Financiamientos	
Otros ingresos Presupuestarios no Contables	
Total de Ingresos Contables	\$ 277,758,038.21



GOBIERNO CONSTITUCIONAL DEL ESTADO DE CHIAPAS
INSTITUTO DE ELECCIONES Y PARTICIPACION CIUDADANA
SISTEMA CONTABLE 2019

NOTAS A LOS ESTADOS FINANCIEROS

DEL 1o. DE ENERO AL 31 DE DICIEMBRE DEL 2019

Página 14 de 27

Fecha: 10/02/2020

CONCILIACIÓN ENTRE LOS EGRESOS PRESUPUESTARIOS Y LOS GASTOS CONTABLES
CORRESPONDIENTE DEL 1 DE ENERO AL 31 DE DICIEMBRE DE 2019
(Pesos)

Total de Egresos Presupuestarios	\$ 264,345,600.75
---	--------------------------

Menos Egresos Presupuestarios No Contables	5,859,969.67
Materias Primas y Materiales de Producción y Comercialización	
Materiales y Suministros	
Mobiliario y Equipo de Administración	4,395,612.36
Mobiliario y Equipo Educativo y Recreativo	203,475.99
Equipo e Instrumental Médico y de Laboratorio	
Vehículos y Equipo de Transporte	1,041,251.68
Equipo de Defensa y Seguridad	
Maquinaria, Otros Equipos y Herramientas	30,569.63
Activos Biológicos	
Bienes Inmuebles	
Activos Intangibles (Licencias)	189,060.01
Obra Pública en Bienes de Dominio Público	
Obra Pública en Bienes Propios	
Acciones y Participaciones de Capital	
Compra de Títulos y Valores	
Concesión de Préstamos	
Inversiones en Fideicomisos, Mandatos y Otros Análogos	
Provisiones para Contingencias y Otras Erogaciones Especiales	
Amortización de la Deuda Pública	
Adeudos de Ejercicios Fiscales Anteriores (ADEFAS)	
Otros Egresos Presupuestarios No Contables	

Más Gastos Contables No Presupuestarios	1, 175,713.71
Estimaciones, Depreciaciones, Deterioros, Obsolescencia y Amortizaciones	917,295.09
Provisiones	
Disminución de Inventarios	
Aumento por Insuficiencia de Estimaciones por Pérdida o Deterioro u Obsolescencia	
Aumento por Insuficiencia de Provisiones	
Otros Gastos (5591,5599)	258,418.62



**GOBIERNO CONSTITUCIONAL DEL ESTADO DE CHIAPAS
INSTITUTO DE ELECCIONES Y PARTICIPACION CIUDADANA
SISTEMA CONTABLE 2019**

**NOTAS A LOS ESTADOS FINANCIEROS
DEL 1o. DE ENERO AL 31 DE DICIEMBRE DEL 2019**

Página 15 de 27

Fecha: 10/02/2020

Otros Gastos Contables No Presupuestarios	
Total de Gastos Contables	\$ 259,661,344.79

NOTAS AL ESTADO DE FLUJOS DE EFECTIVO

Efectivo y Equivalentes

El análisis de los saldos inicial y final que figuran en la última parte del Estado de Flujos de Efectivo en la cuenta de efectivo y equivalentes es como sigue:

CUENTAS	EJERCICIO 2019	EJERCICIO 2018
Efectivo	0.00	\$ 2,095,120.76
Bancos/Dependencias y Otros	57,618,723.90	77,896,861.10
Fondos con Afectación Específica	47,525,136.80	43,169,013.53
Depósitos de Fondos de Terceros en Garantía y/o Administración	1,003,657.16	1,104,953.99
Otros Efectivos y Equivalentes		
Total de Efectivo y Equivalentes	\$106,147,517.86	\$ 124,265,949.38

al 31 de Diciembre de 2019, se realizaron adquisiciones de Bienes Muebles por **\$ 5,859,969.67** como son, Mobiliario y Equipo de Administración, Mobiliario y Equipo Educacional y Recreativo, Vehículos y Equipo de Transporte, Maquinaria, Otros Equipos y Herramientas y Activos Intangibles.

DESCRIPCION	EJERCICIO 2019
Mobiliario y Equipo de Administración	4,395,612.36
Mobiliario y Equipo Educacional y Recreativo	203,475.99
Vehículos y Equipo de Transporte	1,041,251.68
Maquinaria, Otros Equipos y Herramientas	30,569.63
Activos Intangibles	189,060.01
Total	\$5,859,969.67

Conciliación de los Flujos de Efectivo Netos de las Actividades de Operación y la cuenta de Ahorro/Desahorro antes de Rubros Extraordinarios.

CONCEPTO	EJERCICIO 2019	EJERCICIO 2018
Ahorro/Desahorro antes de Rubros Extraordinarios	\$ 19,891,314.29	\$ 148,230,735.28
<i>Movimientos de partidas (o rubros) que no afectan el efectivo</i>		
Disminución de Bienes por Pérdida, Obsolescencia y Deterioro	917,295.09	2,493,949.21
Otros Gastos Varios	877,325.78	2,273,645.97
Flujos de Efectivo Netos de las Actividades de Operación	\$ 18,096,693.42	\$ 143,463,140.10

NOTAS DE MEMORIA (CUENTAS DE ORDEN)

Las cuentas de orden se utilizan para registrar los movimientos de valores que no afecten o modifiquen el balance del **Instituto de Elecciones y Participación Ciudadana**, sin embargo, su incorporación en libros es necesaria con fines de recordatorio contable, de control y en general sobre los aspectos administrativos, o bien, para consignar sus derechos o responsabilidades contingentes que puedan, o no, presentarse en el futuro.

Al 31 de Diciembre de 2019, las cuentas que se manejan para efectos de estas Notas son las siguientes:

- **Contables:** Refleja las emisión de obligaciones al 31 de Diciembre de 2019:

CONCEPTO	2019
Cuentas de Orden Contables	<u>\$ 0.00</u>
Contables	
Valores	
Emisión de Obligaciones	
Avales y Garantías	
Juicios	
Contratos para Inversión Mediante Proyectos para Prestación de Servicios (PPS) y Similares	
Bienes en Concesionados o en Comodato	
Total	0.00

- **Presupuestarias:**
 - **Cuentas de Ingresos:** Las cuentas presupuestarias de ingresos que se utilizan son: Ley de Ingresos Estimada, Ley de Ingresos por Ejecutar, Modificaciones a la Ley de Ingresos Estimada (No Aplica).
 - **Cuentas de Egresos:** Las cuentas presupuestarias de egresos que se utilizan son: Presupuesto de Egresos Aprobado, Modificaciones al Presupuesto de Egresos Aprobado, Presupuesto de Egresos por Ejercer, Presupuesto de Egresos Comprometido, Presupuesto de Egresos Devengado, Presupuesto de Egresos Ejercido y Presupuesto de Egresos Pagado, a continuación se presenta el total del presupuesto del **Instituto de Elecciones y Participación Ciudadana**



GOBIERNO CONSTITUCIONAL DEL ESTADO DE CHIAPAS
INSTITUTO DE ELECCIONES Y PARTICIPACION CIUDADANA
SISTEMA CONTABLE 2019

NOTAS A LOS ESTADOS FINANCIEROS
DEL 1o. DE ENERO AL 31 DE DICIEMBRE DEL 2019

Página 18 de 27

Fecha: 10/02/2020

CONCEPTO	2019
Cuentas de Orden Presupuestarias	
Cuentas de Ingresos	
Ley de Ingresos Estimada	0
Ley de Ingresos por Ejecutar	0
Modificaciones a la Ley de Ingresos Estimada	0
Ley de Ingresos Devengada	0
Ley de Ingresos Recaudada	0
Cuentas de Egresos	
Presupuesto de Egresos Aprobado	142,115,791.78
Modificaciones al Presupuesto de Egresos Aprobado	134,994,172.79
Presupuesto de Egresos por Ejercer	12,764,363.82
Presupuesto de Egresos Comprometido	0.00
Presupuesto de Egresos Devengado	7,421,708.30
Presupuesto de Egresos Ejercido	0.00
Presupuesto de Egresos Pagado	256,923,892.45

NOTAS DE GESTIÓN ADMINISTRATIVA

1.- Introducción

El **Instituto de Elecciones y Participación Ciudadana**; Es un organismo público local electoral, autónomo, permanente e independiente, dotado con personalidad jurídica y patrimonio propios. Responsable de la preparación y organización de los procesos electorales locales, en función concurrente con el Instituto Nacional Electoral, así como los procedimientos relacionados con la participación ciudadana y los relativos a la elección de los órganos auxiliares municipales, en términos de lo dispuesto en la ley orgánica municipal, además goza de autonomía política, financiera, jurídica y administrativa en el ejercicio de sus funciones, actuando de forma independiente en cuanto a la proyección y ejecución de su presupuesto, así como de las disposiciones normativas de su organización interna. Así también el patrimonio del Instituto es inembargable y se integra con los bienes muebles e inmuebles que se destinen al cumplimiento de su objeto, y las partidas que anualmente se le señalen en el presupuesto de egresos del Gobierno del Estado, así como con los ingresos que perciba por cualquier concepto, derivados de la aplicación de las disposiciones del código de elecciones y participación ciudadana y demás disposiciones legales aplicables. Lo anterior en término de lo dispuesto en el artículo 135 del código de elecciones y participación ciudadana.

Misión

El Instituto de Elecciones y Participación Ciudadana organiza, vigila y califica las elecciones locales, instrumenta mecanismos de participación ciudadana y promueve la cultura cívica y los valores democráticos para garantizar los derechos político-electorales de todos, consolidar la vida democrática y contribuir a que los chiapanecos vivamos en paz.

Visión

Consolidar la confianza de los ciudadanos en nuestro Instituto, a partir de trabajar con profesionalismo y estricto apego a los principios rectores de la función electoral; respeto a los valores de transparencia, equidad y con atención a las mejores prácticas en materia electoral y administrativa.

2.- Panorama Económico y Financiero

La situación económica y financiera del **Instituto de Elecciones y Participación Ciudadana** es aceptable durante el ejercicio; debido a que fueron tomados en cuenta todos los lineamientos y normas emitidos por el Consejo Nacional de Armonización Contable (CONAC), y los recursos ministrados por la Secretaría de Hacienda fueron presupuestados y erogados de manera adecuada tanto presupuestal, contable y financiera.

3.- Autorización e Historia

a) Fecha de Creación

El **Instituto de Elecciones y Participación Ciudadana**; El 16 de mayo de 1994, siendo Gobernador del Estado de Chiapas Javier López Moreno, se publica en el Periódico Oficial del Estado No. 315, el decreto No. 205, por el que el H. Congreso Local expide la Ley Electoral del Estado, que crea a la Comisión Electoral del Estado, como un Organismo Público Autónomo, de carácter permanente, dotado de personalidad jurídica y patrimonio propios.

Así, el 25 de Mayo de 1994, se instala formalmente la Comisión Electoral del Estado, siendo integrada de la siguiente manera: Presidente, Secretario Técnico, Secretario Ejecutivo, y un Consejero Ciudadano por cada Partido Político.

El 6 de Mayo de 1995, siendo Gobernador del Estado de Chiapas Julio Cesar Ruiz Ferro, se publica en el periódico Oficial del Estado No. 033, el decreto No. 175, mediante el cual, el H. Congreso Local expide el Código Electoral del Estado, que deroga la Ley Electoral del Estado y crea un Consejo Estatal Electoral, como un organismo público, autónomo y de carácter permanente, integrado por Consejeros Ciudadanos.

El 12 de Mayo de 1995, el H. Congreso del Estado expide el decreto No. 177, publicado en el Periódico Oficial del Estado No. 035, de fecha 17 de mayo de ese mismo año, que aprueba la propuesta consensuada presentada por la mayoría de los Partidos Políticos con registro, para designar Consejeros Ciudadanos propietarios y suplentes, respectivamente, del Consejo Estatal Electoral.

El 20 de Octubre del año 2000, siendo Gobernador del Estado de Chiapas Roberto Armando Albores Guillén, se publica en el Periódico Oficial del Estado No. 054, de esa misma fecha, el decreto No. 216 expedido por el H. Congreso del Estado, que reforma la Constitución Política del Estado de Chiapas, que extingue al Consejo Estatal Electoral y crea al Instituto Estatal Electoral de Chiapas, integrado por Consejeros Electorales, como un Organismo Público, Autónomo y de carácter permanente, el cual debería quedar legalmente instalado el día 1° de Diciembre de ese mismo año.

El día 29 de Noviembre del año 2007, siendo Gobernador del Estado de Chiapas Juan Sabines Guerrero, se publica en el Periódico Oficial del Estado No. 065, de esa misma fecha, el decreto No. 004 expedido por el H. Congreso del Estado, por el que se reforma, adiciona y deroga diversas disposiciones de la Constitución Política del Estado de Chiapas, en la que se extingue el Instituto Estatal Electoral y se crea el Instituto de Elecciones y Participación Ciudadana, como un organismo público del Estado, autónomo, permanente, independiente, con personalidad jurídica y patrimonio propios, el cual debería quedar legalmente instalado el día 1° de Enero del año 2008.

b) Principales Cambios en su Estructura

La nueva estructura organizacional y las competencias de cada una de las áreas administrativas fueron modificadas. Derivado de la modificación y actualización del reglamento interior y fue aprobado por el Consejo General el 13 de Agosto del 2016 y publicado en la página de internet de este organismo electoral.

4.- Organización y Objeto Social

a) Objeto Social

El Instituto de Elecciones y Participación Ciudadana, es responsable de promover la participación ciudadana, así como abatir el abstencionismo en cada jornada electoral local.

b) Principal Actividad

Este Órgano Electoral, en cumplimiento a lo mandatado en el Código de Elecciones y Participación Ciudadana, realiza las actividades siguientes:

- ⇒ Contribuir al desarrollo de la vida democrática.
- ⇒ Preservar el fortalecimiento del régimen de partidos políticos.
- ⇒ Garantizar a los ciudadanos el ejercicio de los derechos político-electorales y vigilar el cumplimiento de sus obligaciones
- ⇒ Garantizar la celebración periódica y pacífica de las elecciones para renovar a los integrantes de los poderes Legislativo y Ejecutivo del Estado, así como a los miembros de los Ayuntamientos.
- ⇒ Velar por la autenticidad y efectividad del sufragio.
- ⇒ Promover el fortalecimiento de la cultura política y democrática de la ciudadanía chiapaneca.
- ⇒ Llevar a cabo la promoción del voto durante los procesos electorales.

c) Ejercicio Fiscal

2019

d) Régimen Jurídico

El Instituto de Elecciones y Participación Ciudadana; está registrado ante el Servicio de Administración Tributaria como persona moral con fines no lucrativos, cuya actividad económica es la administración pública estatal en general, y sus obligaciones son las siguientes:

- ▶ Presentar la declaración y pago provisional mensual de retenciones de impuestos sobre la renta (ISR), y sueldos y salarios.
- ▶ Presentar la declaración anual de Impuesto Sobre la Renta (ISR) donde informen sobre los pagos y retenciones de servicios profesionales (personas morales).
- ▶ Presentar la declaración anual de Impuesto Sobre la Renta (ISR) donde se informe sobre las retenciones efectuadas por pagos de rentas de bienes inmuebles.
- ▶ Presentar la declaración anual donde se informe sobre las retenciones de los trabajadores que recibieron sueldos y salarios y trabajadores asimilados a salarios.
- ▶ Proporcionar la información del Impuesto al Valor Agregado (IVA) que se solicite en las declaraciones del Impuesto Sobre la Renta (ISR)
- ▶ Presentar la declaración y pago provisional mensual de Impuesto Sobre la Renta (ISR) por las retenciones realizadas por servicios profesionales
- ▶ Presentar la declaración y pago provisional mensual de las retenciones de Impuesto Sobre la Renta (ISR) realizadas por el pago de rentas de bienes Inmuebles.



GOBIERNO CONSTITUCIONAL DEL ESTADO DE CHIAPAS
INSTITUTO DE ELECCIONES Y PARTICIPACION CIUDADANA
SISTEMA CONTABLE 2019

NOTAS A LOS ESTADOS FINANCIEROS
DEL 1o. DE ENERO AL 31 DE DICIEMBRE DEL 2019

Página 22 de 27

Fecha: 10/02/2020

e) Consideraciones Fiscales del Ente

El **Instituto de Elecciones y Participación Ciudadana**, se ubica dentro de las personas morales a que se refiere el artículo 79 de la LISR, pero tiene otras obligaciones como:

- Presentar la declaración y pago provisional de retenciones de ISR por Sueldos y Salarios
- INFONAVIT
- IMSS
- 2% Impuesto Sobre Nóminas
- 10% de ISR por Arrendamientos de Inmuebles
- 2% Impuesto Sobre Nóminas a prestadores de servicios

f) Estructura Organizacional Básica

Organigrama General

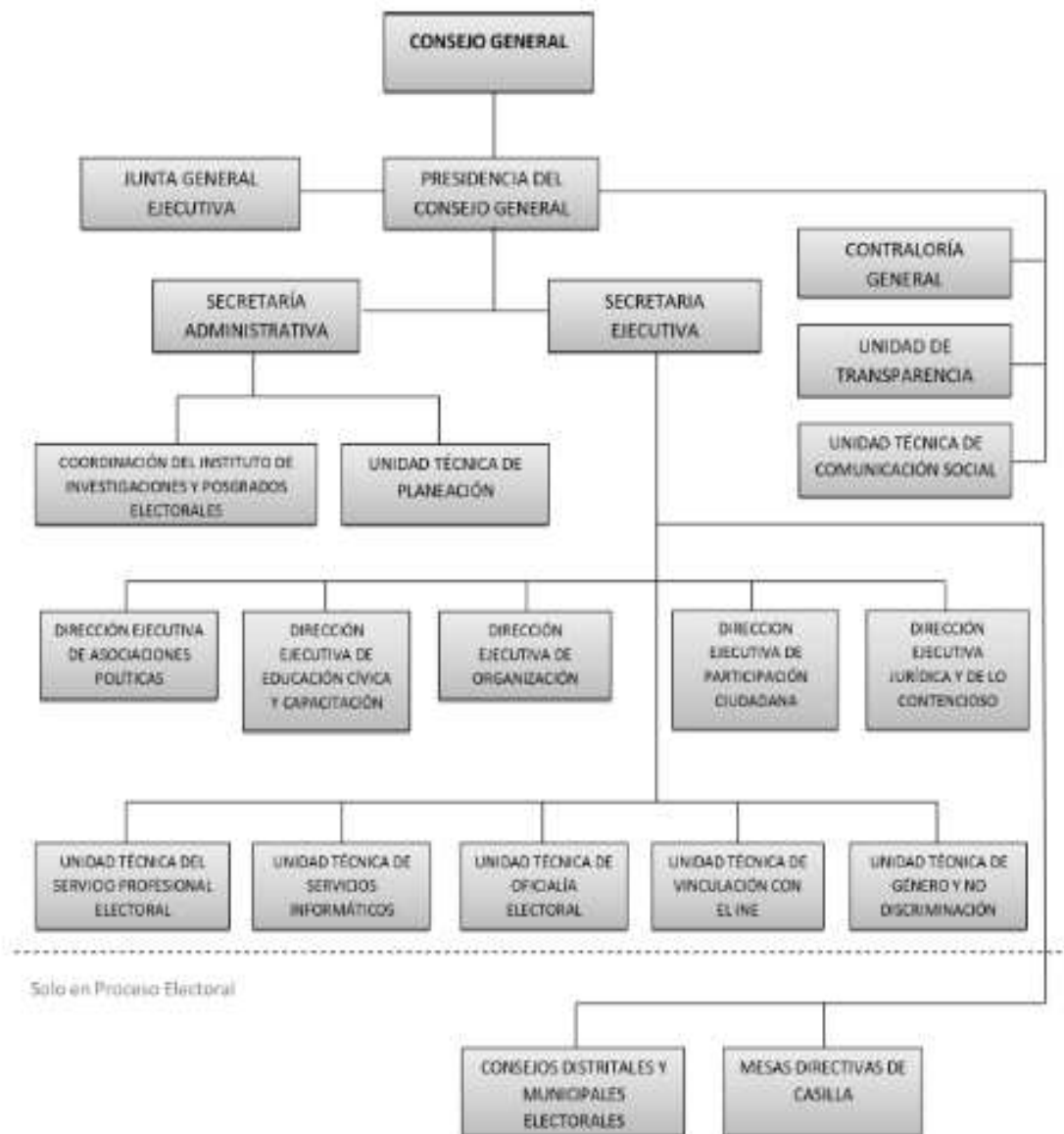

g) Fideicomisos, Mandatos y Análogos de los cuales es Fideicomitente o Fideicomisario

(No Aplica)

5.- Bases de Preparación de los Estados Financieros

Para llevar a cabo la preparación de los Estados Financieros del presente ejercicio se consideró lo siguiente:

a) Si se ha observado la normatividad emitida por el CONAC y las disposiciones legales aplicables.

Se ha observado en cierta medida la Normatividad emitida por el CONAC y la Ley General de Contabilidad Gubernamental (LGCG), para la emisión de los estados financieros.

b) La normatividad aplicada para el reconocimiento, valuación y revelación de los diferentes rubros de la información financiera, así como las bases de medición utilizadas para la elaboración de los estados financieros; por ejemplo: costo histórico, valor de realización, valor razonable, valor de recuperación o cualquier otro método empleado y los criterios de aplicación de los mismos.

Todas las cuentas que afectan económicamente al **Instituto de Elecciones y Participación Ciudadana**, están cuantificados en términos monetarios y se registran al costo histórico. El costo histórico de las operaciones corresponde al monto erogado para su adquisición conforme a la documentación contable original justificativa y comprobatoria.

c) Postulados básicos.

Las bases de preparación de los estados financieros del **Instituto de Elecciones y Participación Ciudadana**, aplican los postulados básicos siguientes:

- 1.- Sustancia Económica
- 2.- Entes Públicos
- 3.- Existencia Permanente
- 4.- Revelación Suficiente
- 5.- Importancia Relativa
- 6.- Registro e Integración Presupuestaria
- 7.- Consolidación de la Información Financiera
- 8.- Devengo Contable
- 9.- Valuación
- 10.- Dualidad Económica
- 11.- Consistencia

d) Normatividad supletoria. En caso de emplear varios grupos de normatividades (normatividades supletorias), deberá realizar la justificación razonable correspondiente, su alineación con los PBCG y a las características cualitativas asociadas descritas en el MCCG (documentos publicados en el Diario Oficial de la Federación, agosto 2009). (No Aplica)

e) Para las Entidades que por primera vez estén implementando la base devengado de acuerdo a la Ley de Contabilidad; deberán considerar políticas de reconocimientos, plan de implementación, presentar los últimos estados financieros con la Normatividad anteriormente utilizada. (No Aplica)

6.- Políticas de Contabilidad Significativas

(No Aplica)

7.- Posición en Moneda Extranjera y Protección por Riesgo Cambiario

(No Aplica)

8.- Reporte Analítico del Activo

- a) El estado analítico del activo, muestra la variación entre el saldo final y el saldo inicial del periodo. Al 31 de Diciembre de 2019, se reporta una variación negativa de \$ 20,138,877.78, se debe a la asignación y reposiciones de fondos revolventes a funcionarios de oficinas centrales y de los órganos desconcentrados, por la ministración de recursos realizados por la tesorería dependiente de la Secretaria de Hacienda, por la liberación de ministraciones y a recursos otorgados por los anticipos entregados a la constructora ganadora de la Licitación Pública para la reparación y reforzamiento del edificio propiedad de este órgano electoral los cuales serán regularizados posteriormente.

La variación que presenta el activo, se integra de la siguiente manera:

- b) La variación negativa por \$18,118,431.52, del rubro Efectivo y Equivalentes se debe a la asignación y reposiciones de fondos revolventes a funcionarios de oficinas centrales y de los órganos desconcentrados, por la ministración de recursos realizados por la tesorería dependiente de la Secretaria de Hacienda, por la liberación de ministraciones,
- c) La variación negativa por \$5,124,131.91, del rubro Derechos a Recibir Efectivo o Equivalentes se debe a la cancelación de recursos otorgados a funcionarios de oficinas centrales y de los órganos desconcentrados, como gastos a comprobar para el desarrollo de las actividades encomendadas, las cuales fueron regularizadas presupuestalmente.
- d) La variación negativa por \$6,242,165.50 del rubro Derechos a Recibir Bienes o Servicios, se debe a recursos otorgados por los anticipos entregados a la constructora ganadora de la Licitación Pública para la reparación y reforzamiento del edificio propiedad de este órgano electoral los cuales serán regularizados posteriormente.
- e) La variación positiva por \$77,237.64 del rubro Derechos a Recibir Efectivo o Equivalentes a Largo Plazo se debe a recursos otorgados a funcionarios de oficinas centrales, las cuales serán regularizados posteriormente.
- f) La variación positiva por \$ 9,578,873.75 del rubro Bienes Inmuebles, Infraestructura y Construcciones en Proceso, es por los pagos realizados para la supervisión y de los trabajos de reparación y reforzamiento del edificio propiedad de este órgano electoral, que sufrió daños severos derivados de los sismos registrados en el mes de Septiembre del ejercicio 2017
- g) La variación positiva por \$ 4,791,447.19 del rubro Bienes Muebles, es por el presupuesto otorgado por la Secretaria de Hacienda, para regularizar presupuestalmente en la cuenta contable 1279 los bienes adquiridos en el Ejercicio 2018.
- h) La variación positiva por \$ 189,060.01 del rubro Activos Intangibles, es por el presupuesto otorgado por la Secretaria de Hacienda, para regularizar presupuestalmente en la cuenta contable 1279 por las licencias adquiridas para los equipos informáticos en el ejercicio 2018.
- i) La variación negativa por \$ 5,290,767.44, del rubro Activos Diferidos, se debe al pago de los gastos realizados para el desarrollo de las actividades propias de este organismo electoral, en el capítulo 1000 Servicios Personales, 2000 Materiales y Suministros, 3000 Servicios Generales, 4000 Transferencias Asignaciones Subsidios y Otras Ayudas y 5000 Bienes Muebles, Inmuebles e Intangibles que no se lograron reportar presupuestalmente.

NOTAS A LOS ESTADOS FINANCIEROS
DEL 1o. DE ENERO AL 31 DE DICIEMBRE DEL 2019

Página 26 de 27

Fecha: 10/02/2020

CONCEPTO	SALDO INICIAL	CARGOS DEL PERIODO	ABONOS DEL PERIODO	SALDO FINAL	VARIACIÓN DEL PERIODO
ACTIVO	427,991,775.91	1,013,147,135.62	1,033,286,013.40	407,852,898.13	(20,138,877.78)
Activo Circulante	135,632,246.79	842,004,659.10	871,489,388.03	106,147,517.86	(29,484,728.93)
Efectivo y Equivalentes	124,265,949.38	838,023,602.01	856,142,033.53	106,147,517.86	(18,118,431.52)
Derechos a Recibir Efectivo o Equivalentes	5,124,131.91	3,981,057.09	9,105,189.00		(5,124,131.91)
Derechos a Recibir Bienes o Servicios	6,242,165.50		6,242,165.50		(6,242,165.50)
Inventarios					
Almacenes					
Activo No Circulante	292,359,529.12	171,142,476.52	161,796,625.37	301,705,380.27	9,345,851.15
Inversiones Financieras a Largo Plazo					
Derechos a Recibir Efectivo o Equivalentes a Largo Plazo	18,177,021.84	82,237.64	5,000.00	18,254,259.48	77,237.64
Bienes Inmuebles, Infraestructura y Construcciones en Proceso	23,294,826.42	22,186,204.75	12,607,331.00	32,873,700.17	9,578,873.75
Bienes Muebles	39,233,902.56	9,625,017.36	4,833,570.17	44,025,349.75	4,791,447.19
Activos Intangibles	207,342.68	189,060.01		396,402.69	189,060.01
Depreciación, Deterioro y Amortización Acumulada de Bienes					
Activos Diferidos	211,446,435.62	139,059,956.76	144,350,724.20	206,155,668.18	(5,290,767.44)
Otros Activos no Circulantes					

9.- Fideicomisos, Mandatos y Análogos

(No Aplica)

10.- Reporte de la Recaudación

(No Aplica)

11.- Información sobre la Deuda y el Reporte Analítico de la Deuda

(No Aplica)

12.- Calificaciones Otorgadas

(No Aplica)

13.- Proceso de Mejora

a) Principales Políticas de Control Interno

- Manual de Procedimientos: Nos indica los procedimientos que debemos seguir de forma ordenada en el desarrollo de las actividades; evitando duplicidad de esfuerzos.
- Ley General de Contabilidad Gubernamental (LGCG): Nos establece los criterios generales que rigen la contabilidad gubernamental y la emisión de información financiera, incluyendo la presupuestaria y programática en forma razonable y transparente.
- Normatividad Contable: Tiene por objeto efectuar el registro contable de los recursos públicos y la preparación de informes financieros de forma armonizada, que dan transparencia para la interpretación, evaluación, fiscalización y entrega de informes; regulando las operaciones contables.
- Normas Presupuestarias: Nos indica cómo se ejecuta el gasto público, administrándolo con eficiencia, eficacia, economía, transparencia y honradez, para rendir cuentas de los recursos públicos, así mismo contribuir a fortalecer la armonización presupuestaria y contable.

b) Medidas de Desempeño Financiero, Metas y Alcance

1.- Se continúa trabajando en el cambio trascendental que es el proceso de armonización contable para atender en tiempo y forma el nuevo esquema de la contabilidad gubernamental, y generando así los beneficios en materia de información financiera, transparencia y rendición de cuentas.

14.- Información por Segmentos

(No Aplica)

15.- Eventos Posteriores al Cierre

(No Aplica)

16.- Partes Relacionadas

“No existen partes relacionadas que pudieran ejercer influencia significativa sobre la toma de decisiones financieras y operativas”

17.- Responsabilidad sobre la Presentación Razonable de la Información Contable

“Bajo protesta de decir verdad declaramos que los Estados Financieros y sus Notas, son razonablemente correctos y son responsabilidad del emisor”

SISTEMA CONTABLE 2019

ESTADO ANALÍTICO DE INGRESOS/CON RECURSOS DEL EJERCICIO

DEL 1o. DE ENERO AL 31 DE DICIEMBRE DE 2019

Página 1 de 1

Fecha:

11/02/2020

RUBRO DE INGRESOS	INGRESO					DIFERENCIA
	ESTIMADO	AMPLIACIONES Y REDUCCIONES	MODIFICADO	DEVENGADO	RECAUDADO	(RECAUDADO - ESTIMADO)
Impuestos	0.00	0.00	0.00	0.00	0.00	0.00
Cuotas y Aportaciones de Seguridad Social	0.00	0.00	0.00	0.00	0.00	0.00
Contribuciones de Mejoras	0.00	0.00	0.00	0.00	0.00	0.00
Derechos	0.00	0.00	0.00	0.00	0.00	0.00
Productos	0.00	183,040.00	183,040.00	183,040.00	183,040.00	183,040.00
Aprovechamientos	0.00	0.00	0.00	0.00	0.00	0.00
Ingresos por Venta de Bienes, Prestación de Servicios y Otros Ingresos	0.00	464,977.00	464,977.00	464,977.00	464,977.00	464,977.00
Participaciones, Aportaciones, Convenios, Incentivos Derivados de la Colaboración Fiscal y Fondos Distintos de Aportaciones	0.00	0.00	0.00	0.00	0.00	0.00
Transferencias, Asignaciones, Subsidios y Subvenciones, y Pensiones y Jubilaciones	142,115,791.78	96,259,789.69	238,375,581.47	238,375,581.47	238,375,581.47	96,259,789.69
Ingresos Derivados de Financiamientos	0.00	0.00	0.00	0.00	0.00	0.00
Total	142,115,791.78	96,907,806.69	239,023,598.47	239,023,598.47	239,023,598.47	
					Ingresos Excedentes	96,907,806.69

RUBRO DE INGRESOS	INGRESO					DIFERENCIA
	ESTIMADO	AMPLIACIONES Y REDUCCIONES	MODIFICADO	DEVENGADO	RECAUDADO	(RECAUDADO - ESTIMADO)
Ingresos del Poder Ejecutivo Federal o Estatal y de los Municipios	0.00	0.00	0.00	0.00	0.00	0.00
Impuestos	0.00	0.00	0.00	0.00	0.00	0.00
Cuotas y Aportaciones de Seguridad Social	0.00	0.00	0.00	0.00	0.00	0.00
Contribuciones de Mejoras	0.00	0.00	0.00	0.00	0.00	0.00
Derechos	0.00	0.00	0.00	0.00	0.00	0.00
Productos	0.00	0.00	0.00	0.00	0.00	0.00
Aprovechamientos	0.00	0.00	0.00	0.00	0.00	0.00
Participaciones, Aportaciones, Convenios, Incentivos Derivados de la Colaboración Fiscal y Fondos Distintos de Aportaciones	0.00	0.00	0.00	0.00	0.00	0.00
Transferencias, Asignaciones, Subsidios y Subvenciones, y Pensiones y Jubilaciones	0.00	0.00	0.00	0.00	0.00	0.00
Ingresos de los Entes públicos de los Poderes Legislativo y Judicial, de los Órganos Autónomos y del Sector Paraestatal o Paramunicipal, así como de las Empresas Productivas del Estado	142,115,791.78	96,907,806.69	239,023,598.47	239,023,598.47	239,023,598.47	96,907,806.69
Cuotas y Aportaciones de Seguridad Social	0.00	0.00	0.00	0.00	0.00	0.00
Productos	0.00	183,040.00	183,040.00	183,040.00	183,040.00	183,040.00
Ingresos por Venta de Bienes, Prestación de Servicios y Otros Ingresos	0.00	464,977.00	464,977.00	464,977.00	464,977.00	464,977.00
Transferencias, Asignaciones, Subsidios y Subvenciones, y Pensiones y Jubilaciones	142,115,791.78	96,259,789.69	238,375,581.47	238,375,581.47	238,375,581.47	96,259,789.69
Ingresos Derivados de Financiamiento	0.00	0.00	0.00	0.00	0.00	0.00
Ingresos Derivados de Financiamientos	0.00	0.00	0.00	0.00	0.00	0.00
Total	142,115,791.78	96,907,806.69	239,023,598.47	239,023,598.47	239,023,598.47	
					Ingresos Excedentes	96,907,806.69

ESTADO ANALÍTICO DEL EJERCICIO DEL PRESUPUESTO DE EGRESOS CLASIFICACIÓN POR OBJETO DEL GASTO
(CAPITULOS Y CONCEPTOS)
DEL 1 DE ENERO AL 31 DE DICIEMBRE DE 2019

(Pesos)

RPA-1

CAPG	CG	DESCRIPCIÓN	PRESUPUESTO DE EGRESOS					SUBEJERCICIO
			APROBADO	AMPLIACIONES - REDUCCIONES	MODIFICADO	DEVENGADO	PAGADO	
1000		Servicios Personales.	73,523,447.50	8,823,186.99	82,346,634.49	78,401,685.04	74,405,916.90	3,944,949.45
	1100	Remuneraciones al Personal de Carácter Permanente.	38,952,696.37	954,800.03	39,907,496.40	38,482,659.56	37,381,877.54	1,424,836.84
	1200	Remuneraciones al Personal de Carácter Transitorio.	2,905,294.44	-584,352.94	2,320,941.50	2,320,941.50	2,297,547.20	0.00
	1300	Remuneraciones Adicionales y Especiales.	23,029,318.97	2,131,522.78	25,160,841.75	22,994,229.06	20,671,513.63	2,166,612.69
	1400	Seguridad Social.	4,957,377.59	130,054.31	5,087,431.90	4,795,882.42	4,247,006.03	291,549.48
	1500	Otras Prestaciones Sociales y Económicas.	2,624,160.00	5,946,147.95	8,570,307.95	8,513,757.64	8,513,757.64	56,550.31
	1700	Pago de Estímulos a Servidores Públicos.	1,054,600.13	245,014.86	1,299,614.99	1,294,214.86	1,294,214.86	5,400.13
2000		Materiales y Suministros.	4,497,266.37	4,221,946.11	8,719,212.48	6,597,199.06	6,597,199.06	2,122,013.42
	2100	Materiales de Administración, Emisión de Documentos y Artículos Oficiales.	2,559,146.00	491,360.59	3,050,506.59	1,943,329.84	1,943,329.84	1,107,176.75
	2200	Alimentos y Utensilios.	37,150.50	2,330,498.11	2,367,648.61	2,236,394.70	2,236,394.70	131,253.91
	2400	Materiales y Artículos de Construcción y de Reparación.	44,010.00	521,122.48	565,132.48	520,315.47	520,315.47	44,817.01
	2500	Productos Químicos, Farmacéuticos y de Laboratorio.	90,890.80	56,580.92	147,471.72	120,597.39	120,597.39	26,874.33
	2600	Combustibles, Lubricantes y Aditivos.	1,464,347.56	509,468.37	1,973,815.93	1,282,345.99	1,282,345.99	691,469.94
	2700	Vestuario, Blancos, Prendas de Protección y Artículos Deportivos.	167,547.10	40,201.79	207,748.89	174,301.21	174,301.21	33,447.68
	2900	Herramientas, Refacciones y Accesorios Menores.	134,174.41	272,713.85	406,888.26	319,914.46	319,914.46	86,973.80
3000		Servicios Generales.	23,359,739.83	22,311,726.91	45,671,466.74	39,563,346.72	38,458,634.48	6,108,120.02
	3100	Servicios Básicos.	3,243,790.84	823,375.64	4,067,166.48	3,728,823.54	3,728,823.54	338,342.94
	3200	Servicios de Arrendamiento.	2,285,968.00	1,335,394.65	3,621,362.65	2,625,056.02	2,625,056.02	996,306.63
	3300	Servicios Profesionales, Científicos, Técnicos y Otros Servicios.	4,850,284.25	3,304,628.90	8,154,913.15	6,570,282.66	6,465,402.66	1,584,630.49
	3400	Servicios Financieros, Bancarios y Comerciales.	503,550.00	1,374,949.76	1,878,499.76	1,848,727.56	1,848,727.56	29,772.20
	3500	Servicios de Instalación, Reparación, Mantenimiento y Conservación.	3,417,654.90	2,287,503.64	5,705,158.54	5,584,310.62	4,992,485.84	120,847.92
	3600	Servicios de Comunicación Social y Publicidad.	1,085,957.21	954,913.68	2,040,870.89	1,626,142.93	1,626,142.93	414,727.96
	3700	Servicios de Traslado y Viáticos.	4,725,373.39	12,054,900.11	16,780,273.50	15,127,823.93	15,127,823.93	1,652,449.57
	3800	Servicios Oficiales.	1,565,351.83	40,568.22	1,605,920.05	784,399.95	784,399.95	821,520.10
	3900	Otros Servicios Generales.	1,681,809.41	135,492.31	1,817,301.72	1,667,779.51	1,259,772.05	149,522.21



GOBIERNO DEL ESTADO DE CHIAPAS

RAMO O DEPENDENCIA: Instituto de Elecciones y Participación Ciudadana

ESTADO ANALÍTICO DEL EJERCICIO DEL PRESUPUESTO DE EGRESOS CLASIFICACIÓN POR OBJETO DEL GASTO
(CAPITULOS Y CONCEPTOS)
DEL 1 DE ENERO AL 31 DE DICIEMBRE DE 2019

(Pesos)

RPA-1

CAPG	CG	DESCRIPCIÓN	PRESUPUESTO DE EGRESOS					SUB EJERCICIO
			APROBADO	AMPLIACIONES - REDUCCIONES	MODIFICADO	DEVENGADO	PAGADO	
4000		Transferencias, Asignaciones, Subsidios y Otras Ayudas.	40,735,338.08	93,043,254.20	133,778,592.28	133,304,493.10	130,983,265.18	474,099.18
	4300	Subsidios y Subvenciones.	0.00	4,453,550.36	4,453,550.36	3,979,451.18	3,970,769.45	474,099.18
	4400	Ayudas Sociales.	40,735,338.08	88,589,703.84	129,325,041.92	129,325,041.92	127,012,495.73	0.00
5000		Bienes Muebles, Inmuebles e Intangibles.	0.00	6,594,058.58	6,594,058.58	6,478,876.83	6,478,876.83	115,181.75
	5100	Mobiliario y Equipo de Administración.	0.00	5,044,414.33	5,044,414.33	4,984,415.33	4,984,415.33	59,999.00
	5200	Mobiliario y Equipo Educativo y Recreativo.	0.00	283,593.94	283,593.94	228,411.19	228,411.19	55,182.75
	5400	Vehículos y Equipo de Transporte.	0.00	1,041,251.68	1,041,251.68	1,041,251.68	1,041,251.68	0.00
	5600	Maquinaria, Otros Equipos y Herramientas.	0.00	35,738.62	35,738.62	35,738.62	35,738.62	0.00
	5900	Activos Intangibles.	0.00	189,060.01	189,060.01	189,060.01	189,060.01	0.00
TOTAL DEL GASTO:			142,115,791.78	134,994,172.79	277,109,964.57	264,345,600.75	256,923,892.45	12,764,363.82



GOBIERNO DEL ESTADO DE CHIAPAS

RAMO O DEPENDENCIA: Instituto de Elecciones y Participación Ciudadana

ESTADO ANALÍTICO DEL EJERCICIO DEL PRESUPUESTO DE EGRESOS CLASIFICACIÓN ECONÓMICA POR TIPO
DE GASTO
DEL 1 DE ENERO AL 31 DE DICIEMBRE DE 2019

(Pesos)

RPA-2

CONCEPTO	PRESUPUESTO DE EGRESOS					SUBEJERCICIO
	APROBADO	AMPLIACIONES - REDUCCIONES	MODIFICADO	DEVENGADO	PAGADO	
GASTO CORRIENTE	142,115,791.78	128,400,114.21	270,515,905.99	257,866,723.92	250,445,015.62	12,649,182.07
GASTO DE CAPITAL	0.00	6,594,058.58	6,594,058.58	6,478,876.83	6,478,876.83	115,181.75
AMORTIZACIÓN DE LA DEUDA Y DISMINUCIÓN DE PASIVOS	0.00	0.00	0.00	0.00	0.00	0.00
PENSIONES Y JUBILACIONES	0.00	0.00	0.00	0.00	0.00	0.00
PARTICIPACIONES	0.00	0.00	0.00	0.00	0.00	0.00
TOTAL DEL GASTO:	142,115,791.78	134,994,172.79	277,109,964.57	264,345,600.75	256,923,892.45	12,764,363.82



GOBIERNO CONSTITUCIONAL DEL ESTADO DE CHIAPAS
 RAMO O DEPENDENCIA: Instituto de Elecciones y Participación Ciudadana
ESTADO ANALÍTICO DEL EJERCICIO DEL PRESUPUESTO DE EGRESOS EN CLASIFICACIÓN
ADMINISTRATIVA/ORGANISMO
DEL 1 DE ENERO AL 31 DE DICIEMBRE DE 2019

(Pesos)

RPA-3

CONCEPTO	PRESUPUESTO DE EGRESOS					SUBEJERCICIO
	APROBADO	AMPLIACIONES - REDUCCIONES	MODIFICADO	DEVENGADO	PAGADO	
TOTAL	142,115,791.78	134,994,172.79	277,109,964.57	264,345,600.75	256,923,892.45	12,764,363.82
ORGANOS AUTONOMOS	142,115,791.78	134,994,172.79	277,109,964.57	264,345,600.75	256,923,892.45	12,764,363.82
Instituto de Elecciones y Participación Ciudadana	142,115,791.78	134,994,172.79	277,109,964.57	264,345,600.75	256,923,892.45	12,764,363.82



GOBIERNO CONSTITUCIONAL DEL ESTADO DE CHIAPAS
 RAMO O DEPENDENCIA: Instituto de Elecciones y Participación Ciudadana
ESTADO ANALÍTICO DEL EJERCICIO DEL PRESUPUESTO DE EGRESOS EN CLASIFICACIÓN
ADMINISTRATIVA/PODERES
DEL 1 DE ENERO AL 31 DE DICIEMBRE DE 2019

(Pesos)

RPA-4

CONCEPTO	PRESUPUESTO DE EGRESOS					SUBEJERCICIO
	APROBADO	AMPLIACIONES - REDUCCIONES	MODIFICADO	DEVENGADO	PAGADO	
TOTAL	142,115,791.78	134,994,172.79	277,109,964.57	264,345,600.75	256,923,892.45	12,764,363.82
PODER EJECUTIVO	0.00	0.00	0.00	0.00	0.00	0.00
PODER LEGISLATIVO	0.00	0.00	0.00	0.00	0.00	0.00
PODER JUDICIAL	0.00	0.00	0.00	0.00	0.00	0.00
ORGANOS AUTONOMOS	142,115,791.78	134,994,172.79	277,109,964.57	264,345,600.75	256,923,892.45	12,764,363.82
Instituto de Elecciones y Participación Ciudadana	142,115,791.78	134,994,172.79	277,109,964.57	264,345,600.75	256,923,892.45	12,764,363.82



GOBIERNO CONSTITUCIONAL DEL ESTADO DE CHIAPAS
RAMO O DEPENDENCIA: Instituto de Elecciones y Participación Ciudadana
ESTADO ANALÍTICO DEL EJERCICIO DEL PRESUPUESTO DE EGRESOS EN CLASIFICACIÓN
ADMINISTRATIVA/ENTIDADES
DEL 1 DE ENERO AL 31 DE DICIEMBRE DE 2019

(Pesos)

RPA-5

CONCEPTO	PRESUPUESTO DE EGRESOS					SUBEJERCICIO
	APROBADO	AMPLIACIONES - REDUCCIONES	MODIFICADO	DEVENGADO	PAGADO	
ENTIDADES PARAESTATALES Y FIDEICOMISOS NO EMPRESARIALES Y NO FINANCIEROS	NO APLICA					
INSTITUCIONES PÚBLICAS DE SEGURIDAD SOCIAL	NO APLICA					
ENTIDADES PARAESTATALES EMPRESARIALES NO FINANCIERAS CON PARTICIPACION ESTATAL MAYORITARIA	NO APLICA					



GOBIERNO DEL ESTADO DE CHIAPAS

RAMO O DEPENDENCIA: Instituto de Elecciones y Participación Ciudadana

ESTADO ANALÍTICO DEL EJERCICIO DEL PRESUPUESTO DE EGRESOS CLASIFICACIÓN FUNCIONAL (FINALIDAD Y FUNCIÓN)

DEL 1 DE ENERO AL 31 DE diciembre DE 2019

(Pesos)

RPA-6

FI	FU	CONCEPTO	EGRESOS					SUB EJERCICIO
			APROBADO	AMPLIACIONES - REDUCCIONES	MODIFICADO	DEVENGADO	PAGADO	
1		Gobierno	142,115,791.78	134,994,172.79	277,109,964.57	264,345,600.75	256,923,892.45	12,764,363.82
	1.3	Coordinación de la Política de Gobierno	142,115,791.78	134,994,172.79	277,109,964.57	264,345,600.75	256,923,892.45	12,764,363.82
TOTAL DEL GASTO:			142,115,791.78	134,994,172.79	277,109,964.57	264,345,600.75	256,923,892.45	12,764,363.82

GOBIERNO CONSTITUCIONAL DEL ESTADO DE CHIAPAS
INSTITUTO DE ELECCIONES Y PARTICIPACIÓN CIUDADANA

SISTEMA CONTABLE 2019

ENDEUDAMIENTO NETO

DEL 1o. DE ENERO AL 31 DE DICIEMBRE DE 2019

Página 1 de 1

Fecha:

11/02/2020

IDENTIFICACIÓN DE CRÉDITO O INSTRUMENTO	CONTRATACIÓN/ COLOCACIÓN	AMORTIZACIÓN	ENDEUDAMIENTO NETO
CRÉDITOS BANCARIOS			

TOTAL CRÉDITOS BANCARIOS

OTROS INSTRUMENTOS DE DEUDA

NO APLICA

TOTAL OTROS INSTRUMENTOS DE DEUDA

TOTAL



GOBIERNO CONSTITUCIONAL DEL ESTADO DE CHIAPAS
INSTITUTO DE ELECCIONES Y PARTICIPACIÓN CIUDADANA

SISTEMA CONTABLE 2019
INTERESES DE LA DEUDA
DEL 1o. DE ENERO AL 31 DE DICIEMBRE DE 2019

Fecha: Página 1 de 1
11/02/2020

IDENTIFICACIÓN DE CRÉDITO O INSTRUMENTO	DEVENGADO	PAGADO
CRÉDITOS BANCARIOS		

TOTAL DE INTERESES DE CRÉDITOS BANCARIOS

OTROS INSTRUMENTOS DE DEUDA		
-----------------------------	--	--

TOTAL DE INTERESES DE OTROS INSTRUMENTOS DE DEUDA

TOTAL

NO APLICA



GOBIERNO DEL ESTADO DE CHIAPAS
RAMO O DEPENDENCIA: Instituto de Elecciones y Participación Ciudadana
GASTO POR CATEGORÍA PROGRAMÁTICA
DEL 1 DE ENERO AL 31 DE DICIEMBRE DE 2019
(Pesos)

RPA-7

CONCEPTO	PRESUPUESTO DE EGRESOS					SUBEJERCICIO
	APROBADO	AMPLIACIONES - REDUCCIONES	MODIFICADO	DEVENGADO	PAGADO	
Programas	142,115,791.78	134,994,172.79	277,109,964.57	264,345,600.75	256,923,892.45	12,764,363.82
Subsidios: Sector Social y Privado o Entidades Federativas y Municipios	0.00	0.00	0.00	0.00	0.00	0.00
Otros Subsidios	0.00	0.00	0.00	0.00	0.00	0.00
Sujetos a Reglas de Operación	0.00	0.00	0.00	0.00	0.00	0.00
Desempeño de las Funciones	142,115,791.78	134,994,172.79	277,109,964.57	264,345,600.75	256,923,892.45	12,764,363.82
Específicos	142,115,791.78	134,994,172.79	277,109,964.57	264,345,600.75	256,923,892.45	12,764,363.82
Funciones de las Fuerzas Armadas (Únicamente Gobierno Federal)	0.00	0.00	0.00	0.00	0.00	0.00
Planeación, seguimiento y evaluación de políticas públicas	0.00	0.00	0.00	0.00	0.00	0.00
Prestación de Servicios Públicos	0.00	0.00	0.00	0.00	0.00	0.00
Promoción y fomento	0.00	0.00	0.00	0.00	0.00	0.00
Provisión de Bienes Públicos	0.00	0.00	0.00	0.00	0.00	0.00
Proyectos de inversión	0.00	0.00	0.00	0.00	0.00	0.00
Regulación y supervisión	0.00	0.00	0.00	0.00	0.00	0.00
Administrativos y de Apoyo	0.00	0.00	0.00	0.00	0.00	0.00
Apoyo a la función pública y al mejoramiento de la gestión	0.00	0.00	0.00	0.00	0.00	0.00
Apoyo al proceso presupuestario y para mejorar la eficiencia institucional	0.00	0.00	0.00	0.00	0.00	0.00
Operaciones ajenas	0.00	0.00	0.00	0.00	0.00	0.00
Compromisos	0.00	0.00	0.00	0.00	0.00	0.00
Desastres Naturales	0.00	0.00	0.00	0.00	0.00	0.00
Obligaciones de cumplimiento de resolución jurisdiccional	0.00	0.00	0.00	0.00	0.00	0.00
Obligaciones	0.00	0.00	0.00	0.00	0.00	0.00
Aportaciones a fondos de estabilización	0.00	0.00	0.00	0.00	0.00	0.00
Aportaciones a fondos de inversión y reestructura de pensiones	0.00	0.00	0.00	0.00	0.00	0.00
Aportaciones a la seguridad social	0.00	0.00	0.00	0.00	0.00	0.00
Pensiones y jubilaciones	0.00	0.00	0.00	0.00	0.00	0.00
Programas de Gasto Federalizado (Gobierno Federal)	0.00	0.00	0.00	0.00	0.00	0.00
Gasto Federalizado	0.00	0.00	0.00	0.00	0.00	0.00
Participaciones a entidades federativas y municipios	0.00	0.00	0.00	0.00	0.00	0.00
Costo financiero, deuda o apoyos a deudores y ahorradores de la banca	0.00	0.00	0.00	0.00	0.00	0.00
Adeudos de ejercicios fiscales anteriores	0.00	0.00	0.00	0.00	0.00	0.00
TOTAL DEL GASTO:	142,115,791.78	134,994,172.79	277,109,964.57	264,345,600.75	256,923,892.45	12,764,363.82



Gobierno Constitucional del Estado de Chiapas
Instituto de Elecciones y Participación Ciudadana

Programas y Proyectos de Inversión
del 1 de Enero al 31 de Diciembre del 2019

PP	Programa Presupuestario / Proyecto Estratégico	Municipio / Cobertura	Presupuesto de Egresos				Avance % Devengado/ Modificado
			Aprobado	Modificado	Devengado	Pagado	

NO APLICA

GOBIERNO CONSTITUCIONAL DEL ESTADO DE CHIAPAS
**SECRETARÍA DE HACIENDA
 PRESUPUESTO DE EGRESOS 2019**
**AVANCE DE CUMPLIMIENTO DE INDICADORES ESTRATÉGICOS
 ENERO - DICIEMBRE**
Organismo Público: 2.1.1.1.4.100 Instituto de Elecciones y Participación Ciudadana

Misión				
Consolidar la democracia en el Estado a través de la organización de los procesos electorales locales y de participación ciudadana, para garantizar el ejercicio de los derechos políticos electorales de los ciudadanos, así como promover la cultura cívica y democrática y preservar el régimen de Partidos Políticos.				
Visión				
Ser un organismo referente en la organización de procesos electorales y de participación ciudadana, cumpliendo el marco regulatorio y sus principios rectores. Será reconocido por su aporte en la construcción de la cultura democrática, para garantizar el pleno ejercicio de los derechos político-electorales de la ciudadanía chiapaneca.				

COMPORTAMIENTO DEL EJERCICIO DEL GASTO					Aprobado (A)	Modificado (B)	Devengado (C)	% Devengado C/B
Fin	F	SF	SSF	Descripción				
TOTALES					142,115,791.78	277,109,964.57	264,345,600.75	95.39
1				Gobierno	142,115,791.78	277,109,964.57	264,345,600.75	95.39
	3			Coordinación de la Política de Gobierno	142,115,791.78	277,109,964.57	264,345,600.75	95.39
		6		Organización de Procesos Electorales	142,115,791.78	277,109,964.57	264,345,600.75	95.39
			1	Organización de Procesos Electorales	142,115,791.78	277,109,964.57	264,345,600.75	95.39

Objetivos de Desarrollo Sostenible	
Clave	Descripción
00	No existe relación directa.

Metas de los Objetivos de Desarrollo Sostenible		
ODS	No. Meta	Descripción

Objetivos del Plan Nacional		
Eje	Objetivo	Descripción
1	02	Justicia y Estado de Derecho. Fortalecer la cultura democrática, abrir el gobierno a la participación social y escuchar de manera permanente a la sociedad, dando especial atención a las mujeres y los grupos históricamente discriminados y marginados.

Objetivos del Plan Estatal				
Eje	Tema	Pol. Púb.	Objetivo	Descripción
1	1	01		Gobierno Eficaz y Honesto. Política y gobierno. Gobernabilidad y gobernanza.

GOBIERNO CONSTITUCIONAL DEL ESTADO DE CHIAPAS
SECRETARÍA DE HACIENDA
PRESUPUESTO DE EGRESOS 2019

AVANCE DE CUMPLIMIENTO DE INDICADORES ESTRATÉGICOS
ENERO - DICIEMBRE

Organismo Público: 2.1.1.1.4.100 Instituto de Elecciones y Participación Ciudadana

Objetivos del Plan Estatal				
Eje	Tema	Pol. Púb.	Objetivo	Descripción
			01	Garantizar la estabilidad política y social.

Estrategias del Plan Estatal		
Clave Alineación PED	No. Est.	Descripción
110101	03	Fortalecer la gobernabilidad.

Programa Sectorial		
Programa	Clave Alineación	Descripción
F	102110101	En Construcción.

Objetivos Estratégicos		
No. Obj.	Clave Alineación	Descripción
1	102110101F	Incrementar la confianza en el Instituto a través del cumplimiento de las atribuciones institucionales, la calidad de los servicios, la transparencia y la rendición de cuentas.
2	102110101F	Intensificar la Educación Cívica y la Cultura Político Democrática, fundados en los ejes rectores de la Estrategia Nacional de Cultura Cívica (ENCCIVICA) 2017-2023.
3	102110101F	Implementar acciones de sensibilización, promoción y difusión de género y no discriminación.

GOBIERNO CONSTITUCIONAL DEL ESTADO DE CHIAPAS
**SECRETARÍA DE HACIENDA
 PRESUPUESTO DE EGRESOS 2019**
**AVANCE DE CUMPLIMIENTO DE INDICADORES ESTRATÉGICOS
 ENERO - DICIEMBRE**
Organismo Público: 2.1.1.1.4.100 Instituto de Elecciones y Participación Ciudadana

Indicadores Estratégicos														
No. Obj	No. Ind	Tipo y Dimensión	Unidad de Medida	Nombre del Indicador	Descripción Cualitativa (Numerador / Denominador)	Año y Valor de Línea Base	Denominador (A)	Total Numerador	Programado (B)				Avances	
									Modificado (C)				Efic. del Ejer. D/C	Meta Indic. D/A
									Alcanzado (D)					
									Trimestres					
				I	II	III	IV							
1	1	Gestión Eficacia	Acción	Porcentaje de preservación y fortalecimiento de la confianza de la sociedad Chiapaneca.	Número de acciones institucionales realizadas. / Total de acciones institucionales programadas.	2019 14.00	14.00	14.00	2.00	5.00	5.00	2.00	100.00%	100.00%
							14.00	14.00	2.00	5.00	5.00	2.00		
								14.00	2.00	5.00	5.00	2.00		
2	1	Gestión Eficacia	Actividad	Porcentaje de actividades formativas y/o informativas de educación cívica y cultura política democrática otorgadas a la población.	Número de actividades formativas y/o informativas otorgadas. / Total de actividades formativas y/o informativas programadas.	2019 30.00	30.00	30.00	5.00	10.00	10.00	5.00	100.00%	100.00%
							30.00	30.00	5.00	10.00	10.00	5.00		
								30.00	5.00	10.00	10.00	5.00		
3	1	Gestión Eficacia	Acción	Porcentaje de acciones de sensibilización, promoción, difusión de la perspectiva de género y no discriminación realizadas.	Número de acciones realizadas con perspectiva de género y no discriminación. / Total de acciones programadas con perspectiva de género y no discriminación.	2019 4.00	4.00	4.00	1.00	1.00	1.00	1.00	100.00%	100.00%
							4.00	4.00	1.00	1.00	1.00	1.00		
								4.00	1.00	1.00	1.00	1.00		
Productos y Servicios							Clientes y Usuarios							
Entrega de constancias de mayoría y validez, estadísticas electorales, compendios estadísticos, cartografía básica electoral, biblioteca electoral y educación cívica.							Estudiantes de nivel medio y superior, investigadores, ciudadanos, representantes de partidos políticos, candidatos, funcionarios públicos, observadores electorales, organismos públicos y privados.							

GOBIERNO CONSTITUCIONAL DEL ESTADO DE CHIAPAS
INSTITUTO DE ELECCIONES Y PARTICIPACIÓN CIUDADANA

SISTEMA CONTABLE 2019

INDICADORES DE POSTURA FISCAL / CON RECURSOS DEL EJERCICIO

DEL 1o. DE ENERO AL 31 DE DICIEMBRE DE 2019

Página 1 de 1
11/02/2020

Fecha:

CONCEPTO	ESTIMADO	DEVENGADO	PAGADO
I. Ingresos Presupuestarios	142,115,791.78	239,023,598.47	239,023,598.47
Ingresos del Órganos Autónomos	142,115,791.78	239,023,598.47	239,023,598.47
Ingresos del Sector Paraestatal	0.00	0.00	0.00
II. Egresos Presupuestarios	142,115,791.78	225,611,217.65	218,189,509.35
Egresos del Órganos Autónomos	142,115,791.78	225,611,217.65	218,189,509.35
Egresos del Sector Paraestatal	0.00	0.00	0.00
III. Balance Presupuestario (Superávit o Déficit) (III = I - II)	0.00	13,412,380.82	20,834,089.12

CONCEPTO	ESTIMADO	DEVENGADO	PAGADO
III. Balance Presupuestario (Superávit o Déficit)	0.00	13,412,380.82	20,834,089.12
IV. Intereses, Comisiones y Gastos de la Deuda	0.00	0.00	0.00
V. Balance Primario (Superávit o Déficit) (V = III - IV)	0.00	13,412,380.82	20,834,089.12

CONCEPTO	ESTIMADO	DEVENGADO	PAGADO
A. Financiamiento	0.00	0.00	0.00
B. Amortización de la Deuda	0.00	0.00	0.00
C. Endeudamiento o Desendeudamiento (C= A - B)	0.00	0.00	0.00



**GOBIERNO CONSTITUCIONAL DEL ESTADO DE CHIAPAS
INSTITUTO DE ELECCIONES Y PARTICIPACIÓN CIUDADANA**

**SISTEMA CONTABLE 2019
RELACIÓN DE CUENTAS BANCARIAS PRODUCTIVAS ESPECÍFICAS
DEL 1o. DE ENERO AL 31 DE DICIEMBRE DE 2019**

Página 1 de 1
10/02/2020

Fecha:

FONDO, PROGRAMA O CONVENIO	DATOS DE LA CUENTA BANCARIA		
	INSTITUCIÓN BANCARIA	NÚMERO DE CUENTA	TIPO DE CUENTA

NO APLICA

SISTEMA CONTABLE 2019

RELACIÓN DE ESQUEMAS BURSÁTILES Y COBERTURAS FINANCIERAS

DEL 1o. DE ENERO AL 31 DE DICIEMBRE DE 2019

Página 1 de 1

Fecha: 11/02/2020

RELACIÓN DE ESQUEMAS BURSÁTILES Y DE COBERTURAS FINANCIERAS

NO APLICA



GOBIERNO CONSTITUCIONAL DEL ESTADO DE CHIAPAS
INSTITUTO DE ELECCIONES Y PARTICIPACIÓN CIUDADANA

SISTEMA CONTABLE 2019

FORMATO DEL EJERCICIO Y DESTINO DE GASTO FEDERALIZADO Y REINTEGROS

DEL 1o. DE ENERO AL 31 DE DICIEMBRE DE 2019

Fecha: Página 1 de 1
31/12/2019

Programa o Fondo	Destino de los Recursos	Ejercicio		Reintegro
		DEVENGADO	PAGADO	

NO APLICA

Al 31 DE DICIEMBRE DEL 2018 Y AL 31 DE DICIEMBRE DEL 2019

Concepto	31 de diciembre de 2019	31 de diciembre de 2018	Concepto	31 de diciembre de 2019	31 de diciembre de 2018
ACTIVO			PASIVO		
Activo Circulante			Pasivo Circulante		
Efectivo y Equivalentes	106,147,517.86	124,265,949.38	Cuentas por Pagar a Corto Plazo	7,357,251.95	103,963,423.22
Efectivo		2,095,120.76	Servicios Personales por Pagar a Corto Plazo	956,883.85	3,214,249.75
Bancos/Tesorería			Proveedores por Pagar a Corto Plazo	696,704.78	578,380.41
Bancos/Dependencias y Otros	57,618,723.90	77,896,861.10	Contratistas por Obras Públicas por Pagar a Corto Plazo		
Inversiones Temporales (Hasta 3 Meses)			Participaciones y Aportaciones por Pagar a Corto Plazo		
Fondos con Afectación Específica	47,525,136.80	43,169,013.53	Transferencias Otorgadas por Pagar a Corto Plazo		3,858,087.92
Depósitos de Fondos de Terceros en Garantía y/o Administración	1,003,657.16	1,104,953.99	Intereses, Comisiones y Otros Gastos de la Deuda Pública por Pagar a Corto Plazo		
Otros Efectivos y Equivalentes			Retenciones y Contribuciones por Pagar a Corto Plazo	5,702,991.30	17,768,924.73
Derechos a Recibir Efectivo o Equivalentes	0.00	5,124,131.91	Devoluciones de la Ley de Ingresos por Pagar a Corto Plazo		
Inversiones Financieras de Corto Plazo			Otras Cuentas por Pagar a Corto Plazo	672.02	78,543,780.41
Cuentas por Cobrar a Corto Plazo		37,200.21	Documentos por Pagar a Corto Plazo	0.00	0.00
Deudores Diversos por Cobrar a Corto Plazo		5,086,931.70	Documentos Comerciales por Pagar a Corto Plazo		
Ingresos por Recuperar a Corto Plazo			Documentos con Contratistas por Obras Públicas por Pagar a Corto Plazo		
Deudores por Anticipos de la Tesorería a Corto Plazo			Otros Documentos por Pagar a Corto Plazo		
Préstamos Otorgados a Corto Plazo			Porción a Corto Plazo de la Deuda Pública a Largo Plazo	0.00	0.00
Otros Derechos a Recibir Efectivo o Equivalentes a Corto Plazo			Porción a Corto Plazo de la Deuda Pública		
Derechos a Recibir Bienes o Servicios	0.00	6,242,165.50	Porción a Corto Plazo de Arrendamiento Financiero		
Anticipos a Proveedores por Adquisición de Bienes y Prestación de Servicios a Corto Plazo			Títulos y Valores a Corto Plazo	0.00	0.00
Anticipo a Proveedores por Adquisición de Bienes Inmuebles y Muebles a Corto Plazo			Pasivos Diferidos a Corto Plazo	0.00	0.00
Anticipo a Proveedores por Adquisición de Bienes Intangibles a Corto Plazo			Ingresos Cobrados por Adelantado a Corto Plazo		
Anticipo a Contratistas por Obras Públicas a Corto Plazo		6,242,165.50	Intereses Cobrados por Adelantado a Corto Plazo		
Otros Derechos a Recibir Bienes o Servicios a Corto Plazo			Otros Pasivos Diferidos a Corto Plazo		
Inventarios	0.00	0.00	Fondos y Bienes de Terceros en Garantía y/o Administración a Corto Plazo	20,556.05	867.13
Inventario de Mercancías para Venta			Fondos en Garantía a Corto Plazo		
Inventario de Mercancías Terminadas			Fondos en Administración a Corto Plazo	20,556.05	867.13
Inventario de Mercancías en Proceso de Elaboración			Fondos Contingentes a Corto Plazo		
Inventario de Materias Primas, Materiales y Suministros para Producción			Fondos de Fideicomisos, Mandatos y Contratos Análogos a Corto Plazo		
Bienes en Tránsito			Otros Fondos de Terceros en Garantía y/o Administración a Corto Plazo		
Almacenes	0.00	0.00	Valores y Bienes en Garantía a Corto Plazo		
Estimación por Pérdida o Deterioro de Activos Circulantes	0.00	0.00	Provisiones a Corto Plazo	0.00	0.00
Estimaciones para Cuentas Incobrables por Derechos a Recibir Efectivo o Equivalentes			Provisión para Demandas y Juicios a Corto Plazo		
Estimación por Deterioro de Inventarios			Provisión para Contingencias a Corto Plazo		
Otros Activos Circulantes	0.00	0.00	Otras Provisiones a Corto Plazo		
Valores en Garantía			Otros Pasivos a Corto Plazo	122,615.64	228,530.79
Bienes en Garantía (excluye depósitos de fondos)			Ingresos por Clasificar		
Bienes Derivados de Embargos, Decomisos, Aseguramientos y Dación en Pago			Recaudación por Participar		
Adquisición con Fondos de Terceros			Otros Pasivos Circulantes	122,615.64	228,530.79
Total de Activos Circulantes	106,147,517.86	135,632,246.79	Total de Pasivos Circulantes	7,500,423.64	104,192,821.14
Activo No Circulante			Pasivo No Circulante		
Inversiones Financieras a Largo Plazo			Cuentas por Pagar a Largo Plazo	4,437,225.22	4,437,225.22
Derechos a Recibir Efectivo o Equivalentes a Largo Plazo	18,254,259.48	18,177,021.84	Documentos por Pagar a Largo Plazo		
Bienes Inmuebles, Infraestructura y Construcciones en Proceso	32,873,700.17	23,294,826.42	Deuda Pública a Largo Plazo		
Bienes Muebles	44,025,349.75	39,233,902.56	Pasivos Diferidos a Largo Plazo		
Activos Intangibles	396,402.69	207,342.68	Fondos y Bienes de Terceros en Garantía y/o Administración a Largo Plazo		6,942.65
Depreciación, Deterioro y Amortización Acumulada de Bienes			Provisiones a Largo Plazo		
Activos Diferidos	206,155,668.18	211,446,435.62	Total de Pasivos No Circulantes	100,679,772.75	4,444,167.87
Estimación por Pérdida o Deterioro de Activos no Circulantes			Total del Pasivo	108,180,196.39	108,636,989.01
Otros Activos no Circulantes			HACIENDA PÚBLICA / PATRIMONIO		
Total de Activos No Circulantes	301,705,380.27	292,359,529.12	Hacienda Pública/Patrimonio Contribuido	0.00	0.00
Total del Activo	407,852,898.13	427,991,775.91	Aportaciones		
			Donaciones de Capital		
			Actualización de la Hacienda Pública/Patrimonio		
			Hacienda Pública/Patrimonio Generado	299,672,701.74	319,354,786.90
			Resultados del Ejercicio (Ahorro/Desahorro)	18,096,693.42	143,463,140.10
			Resultados de Ejercicios Anteriores	281,296,576.13	175,612,214.61
			Revalúos		
			Reservas		
			Rectificaciones de Resultados de Ejercicios Anteriores	279,432.19	279,432.19
			Exceso o Insuficiencia en la Actualización de la Hacienda Pública/Patrimonio	0.00	0.00
			Resultado por Posición Monetaria		
			Resultado por Tenencia de Activos no Monetarios		
Total de Activos No Circulantes	301,705,380.27	292,359,529.12	Total Hacienda Pública/Patrimonio	299,672,701.74	319,354,786.90
Total del Activo	407,852,898.13	427,991,775.91	Total del Pasivo y Hacienda Pública/Patrimonio	407,852,898.13	427,991,775.91

GOBIERNO CONSTITUCIONAL DEL ESTADO DE CHIAPAS
INSTITUTO DE ELECCIONES Y PARTICIPACIÓN CIUDADANA

SISTEMA CONTABLE 2019

INFORME ANALÍTICO DE LA DEUDA PÚBLICA Y OTROS PASIVOS
DEL 1o. DE ENERO AL 31 DE DICIEMBRE DE 2019

Página 1 de 1
 Fecha: 11/02/2020
 LDF-2

Denominación de la Deuda Pública y Otros Pasivos	Saldo al 31 de diciembre de 2018	Disposiciones del Período	Amortizaciones del Período	Revaluaciones, Reclasificaciones y Otros Ajustes	Saldo Final del Período	Pago de Intereses del Período	Pago de Comisiones y demás costos asociados durante el Período
Deuda Pública	0.00	0.00	0.00	0.00	0.00	0.00	0.00
Corto Plazo	0.00	0.00	0.00	0.00	0.00	0.00	0.00
Instituciones de Crédito							
Títulos y Valores							
Arrendamientos Financieros							
Largo Plazo	0.00	0.00	0.00	0.00	0.00		
Instituciones de Crédito							
Títulos y Valores							
Arrendamientos Financieros							
Otros Pasivos	108,636,989.01				108,180,196.39		
Total de la Deuda Pública y Otros Pasivos	108,636,989.01	0.00	0.00	0.00	108,180,196.39	0.00	0.00

Deuda Contingente (Informativo)

Valor de Instrumentos Bono Cupón Cero (Informativo)

- Instrumento Bono Cupón Cero 1, Banobras
- Instrumento Bono Cupón Cero 2, Banobras

Obligaciones a Corto Plazo	Monto Contratado	Plazo Pactado	Tasa de Interés	Comisiones y Costos Relacionados	Tasa Efectiva

Obligaciones a Corto Plazo (Informativo)

GOBIERNO CONSTITUCIONAL DEL ESTADO DE CHIAPAS
INSTITUTO DE ELECCIONES Y PARTICIPACIÓN CIUDADANA

SISTEMA CONTABLE 2019

INFORME ANALÍTICO DE OBLIGACIONES DIFERENTES DE FINANCIAMIENTOS

DEL 1o. DE ENERO AL 31 DE DICIEMBRE DE 2019

Fecha:

Página 1 de 1

11/02/2020

LDF-3

DENOMINACIÓN DE LAS OBLIGACIONES DIFERENTES DE FINANCIAMIENTO	FECHA DEL CONTRATO	FECHA DE INICIO DE OPERACIÓN DEL PROYECTO	FECHA DE VENCIMIENTO	MONTO DE LA INVERSIÓN PACTADO	PLAZO PACTADO	MONTO PROMEDIO MENSUAL DEL PAGO DE LA CONTRAPRESTACIÓN	MONTO PROMEDIO MENSUAL DEL PAGO DE LA CONTRAPRESTACIÓN CORRESPONDIENTE AL PAGO DE INVERSIÓN	MONTO PAGADO DE LA INVERSIÓN AL 31 DE DICIEMBRE DE 2019	MONTO PAGADO DE LA INVERSIÓN ACTUALIZADO AL 31 DE DICIEMBRE DE 2019	SALDO PENDIENTE POR PAGAR DE LA INVERSIÓN AL 31 DE DICIEMBRE DE 2019
---	--------------------	---	----------------------	-------------------------------	---------------	--	---	---	---	--

APP'S

- APP 1
- APP 2
- APP 3
- APP XX

Otros instrumentos

- Otro instrumento 1
- Otro instrumento 2
- Otro instrumento 3
- Otro instrumento XX

Total de Obligaciones Diferentes de Financiamiento



NO APLICA

SISTEMA CONTABLE 2019

Página 1 de 1

BALANCE PRESUPUESTARIO

Fecha: 11/02/2020

DEL 1o. DE ENERO AL 31 DE DICIEMBRE DE 2019
LDF 4

CONCEPTO	ESTIMADO/APROBADO	DEVENGADO	RECAUDADO/PAGADO
Ingresos Totales	142,115,791.78	239,023,598.47	239,023,598.47
Ingresos de Libre Disposición	142,115,791.78	239,023,598.47	239,023,598.47
Transferencias Federales Etiquetadas	0.00	0.00	0.00
Financiamiento Neto	0.00	0.00	0.00
Egresos Presupuestarios	142,115,791.78	264,345,600.75	256,923,892.45
Gasto No Etiquetado (sin incluir Amortización de la Deuda Pública)	142,115,791.78	264,345,600.75	256,923,892.45
Gasto Etiquetado (sin incluir Amortización de la Deuda Pública)	0.00	0.00	0.00
Remanentes del Ejercicio Anterior		38,734,383.10	38,734,383.10
Remanentes de Ingresos de Libre Disposición aplicados en el periodo		38,734,383.10	38,734,383.10
Remanentes de Transferencias Federales Etiquetadas aplicados en el periodo		0.00	0.00
Balance Presupuestario	0.00	13,412,380.82	20,834,089.12
Balance Presupuestario sin Financiamiento Neto	0.00	13,412,380.82	20,834,089.12
Balance Presupuestario sin Financiamiento Neto y sin Remanentes del Ejercicio Anterior	0.00	(25,322,002.28)	(17,900,293.98)

CONCEPTO	APROBADO	DEVENGADO	PAGADO
Intereses, Comisiones y Gastos de la Deuda	0.00	0.00	0.00
Intereses, Comisiones y Gastos de la Deuda con Gasto No Etiquetado	0.00	0.00	0.00
Intereses, Comisiones y Gastos de la Deuda con Gasto Etiquetado	0.00	0.00	0.00
Balance Primario	0.00	(25,322,002.28)	(17,900,293.98)

CONCEPTO	ESTIMADO/APROBADO	DEVENGADO	RECAUDADO/PAGADO
Financiamiento	0.00	0.00	0.00
Financiamiento con Fuente de Pago de Ingresos de Libre Disposición	0.00	0.00	0.00
Financiamiento con Fuente de Pago de Transferencias Federales Etiquetadas	0.00	0.00	0.00
Amortización de la Deuda	0.00	0.00	0.00
Amortización de la Deuda Pública con Gasto No Etiquetado	0.00	0.00	0.00
Amortización de la Deuda Pública con Gasto Etiquetado	0.00	0.00	0.00
Financiamiento Neto	0.00	0.00	0.00

CONCEPTO	ESTIMADO/APROBADO	DEVENGADO	RECAUDADO/PAGADO
Ingresos de Libre Disposición	142,115,791.78	239,023,598.47	239,023,598.47
Financiamiento Neto con Fuente de Pago de Ingresos de Libre Disposición	0.00	0.00	0.00
Financiamiento con Fuente de Pago de Ingresos de Libre Disposición	0.00	0.00	0.00
Amortización de la Deuda Pública con Gasto No Etiquetado	0.00	0.00	0.00
Gasto No Etiquetado (sin incluir amortización de la Deuda Pública)	142,115,791.78	264,345,600.75	256,923,892.45
Remanentes de Ingresos de Libre Disposición aplicados en el periodo		38,734,383.10	38,734,383.10
Balance Presupuestario de Recursos Disponibles	0.00	13,412,380.82	20,834,089.12
Balance Presupuestario de Recursos Disponibles sin Financiamiento Neto	0.00	13,412,380.82	20,834,089.12

CONCEPTO	ESTIMADO/APROBADO	DEVENGADO	RECAUDADO/PAGADO
Transferencias Federales Etiquetadas	0.00	0.00	0.00
Financiamiento Neto con fuente de Pago de Transferencias Federales Etiquetadas	0.00	0.00	0.00
Financiamiento con Fuente de Pago de Transferencias Federales Etiquetadas	0.00	0.00	0.00
Amortización de la Deuda Pública con Gasto Etiquetado	0.00	0.00	0.00
Gasto Etiquetado (sin incluir Amortización de la Deuda)	0.00	0.00	0.00
Remanentes de Transferencias Federales Etiquetadas aplicados en el periodo		0.00	0.00
Balance Presupuestario de Recursos Etiquetados	0.00	0.00	0.00
Balance Presupuestario de Recursos Etiquetados sin Financiamiento Neto	0.00	0.00	0.00

NOMBRE DEL ENTE PUBLICO : Instituto de Elecciones y Participación Ciudadana

Estado Analítico del Ejercicio del Presupuesto de Egresos Detallado – LDF 6a.

Clasificación por Objeto del Gasto (Capítulo y Concepto)

Del 1 de Enero al 31 de diciembre de 2019

(PESOS)

Concepto			Egresos			Subejercicio
	Aprobado	Ampliaciones / Reducciones	Modificado	Devengado	Pagado	
b5) Productos Químicos, Farmacéuticos y de Laboratorio.	0.00	0.00	0.00	0.00	0.00	0.00
b6) Combustibles, Lubricantes y Aditivos.	0.00	0.00	0.00	0.00	0.00	0.00
b7) Vestuario, Blancos, Prendas de Protección y Artículos Deportivos.	0.00	0.00	0.00	0.00	0.00	0.00
b8) Materiales y Suministros para Seguridad.	0.00	0.00	0.00	0.00	0.00	0.00
b9) Herramientas, Refacciones y Accesorios Menores.	0.00	0.00	0.00	0.00	0.00	0.00
C. Servicios Generales.	0.00	0.00	0.00	0.00	0.00	0.00
c1) Servicios Básicos.	0.00	0.00	0.00	0.00	0.00	0.00
c2) Servicios de Arrendamiento.	0.00	0.00	0.00	0.00	0.00	0.00
c3) Servicios Profesionales, Científicos, Técnicos y Otros Servicios.	0.00	0.00	0.00	0.00	0.00	0.00
c4) Servicios Financieros, Bancarios y Comerciales.	0.00	0.00	0.00	0.00	0.00	0.00
c5) Servicios de Instalación, Reparación, Mantenimiento y Conservación.	0.00	0.00	0.00	0.00	0.00	0.00
c6) Servicios de Comunicación Social y Publicidad.	0.00	0.00	0.00	0.00	0.00	0.00
c7) Servicios de Traslado y Viáticos.	0.00	0.00	0.00	0.00	0.00	0.00
c8) Servicios Oficiales.	0.00	0.00	0.00	0.00	0.00	0.00
c9) Otros Servicios Generales.	0.00	0.00	0.00	0.00	0.00	0.00
D. Transferencias, Asignaciones, Subsidios y Otras Ayudas.	0.00	0.00	0.00	0.00	0.00	0.00
d1) Transferencias Internas y Asignaciones al Sector Público.	0.00	0.00	0.00	0.00	0.00	0.00
d2) Transferencias al Resto del Sector Público.	0.00	0.00	0.00	0.00	0.00	0.00
d3) Subsidios y Subvenciones.	0.00	0.00	0.00	0.00	0.00	0.00
d4) Ayudas Sociales.	0.00	0.00	0.00	0.00	0.00	0.00
d5) Pensiones y Jubilaciones.	0.00	0.00	0.00	0.00	0.00	0.00
d6) Transferencias a Fideicomisos, Mandatos y Otros Análogos.	0.00	0.00	0.00	0.00	0.00	0.00
d7) Transferencias a la Seguridad Social	0.00	0.00	0.00	0.00	0.00	0.00
d8) Donativos	0.00	0.00	0.00	0.00	0.00	0.00
d9) Transferencias al Exterior.	0.00	0.00	0.00	0.00	0.00	0.00
E. Bienes Muebles, Inmuebles e Intangibles.	0.00	0.00	0.00	0.00	0.00	0.00
e1) Mobiliario y Equipo de Administración.	0.00	0.00	0.00	0.00	0.00	0.00
e2) Mobiliario y Equipo Educativo y Recreativo.	0.00	0.00	0.00	0.00	0.00	0.00
e3) Equipo e Instrumental Médico y de Laboratorio.	0.00	0.00	0.00	0.00	0.00	0.00
e4) Vehículos y Equipo de Transporte.	0.00	0.00	0.00	0.00	0.00	0.00
e5) Equipo de Defensa y Seguridad.	0.00	0.00	0.00	0.00	0.00	0.00
e6) Maquinaria, Otros Equipos y Herramientas.	0.00	0.00	0.00	0.00	0.00	0.00
e7) Activos Biológicos.	0.00	0.00	0.00	0.00	0.00	0.00
e8) Bienes Inmuebles.	0.00	0.00	0.00	0.00	0.00	0.00
e9) Activos Intangibles.	0.00	0.00	0.00	0.00	0.00	0.00
F. Inversión Pública.	0.00	0.00	0.00	0.00	0.00	0.00
f1) Obra Pública en Bienes de Dominio Público.	0.00	0.00	0.00	0.00	0.00	0.00
f2) Obra Pública en Bienes Propios.	0.00	0.00	0.00	0.00	0.00	0.00
f3) Proyectos Productivos y Acciones de Fomento	0.00	0.00	0.00	0.00	0.00	0.00
G. Inversiones Financieras y Otras Provisiones.	0.00	0.00	0.00	0.00	0.00	0.00
g1) Inversiones para el Fomento de Actividades Productivas	0.00	0.00	0.00	0.00	0.00	0.00
g2) Acciones y Participaciones de Capital	0.00	0.00	0.00	0.00	0.00	0.00
g3) Compra de Títulos y Valores	0.00	0.00	0.00	0.00	0.00	0.00
g4) Concesión de Préstamos.	0.00	0.00	0.00	0.00	0.00	0.00
g5) Inversiones en Fideicomisos, Mandatos y Otros Análogos. Fideicomiso de Desastres Naturales (informativo)	0.00	0.00	0.00	0.00	0.00	0.00
g6) Otras Inversiones Financieras	0.00	0.00	0.00	0.00	0.00	0.00
g7) Provisiones para Contingencias y Otras Erogaciones Especiales.	0.00	0.00	0.00	0.00	0.00	0.00
H. Participaciones y Aportaciones.	0.00	0.00	0.00	0.00	0.00	0.00
h1) Participaciones.	0.00	0.00	0.00	0.00	0.00	0.00
h2) Aportaciones.	0.00	0.00	0.00	0.00	0.00	0.00
h3) Convenios.	0.00	0.00	0.00	0.00	0.00	0.00
I. Deuda Pública.	0.00	0.00	0.00	0.00	0.00	0.00
i1) Amortización de la Deuda Pública.	0.00	0.00	0.00	0.00	0.00	0.00
i2) Intereses de la Deuda Pública.	0.00	0.00	0.00	0.00	0.00	0.00
i3) Comisiones de la Deuda Pública.	0.00	0.00	0.00	0.00	0.00	0.00
i4) Gastos de la Deuda Pública.	0.00	0.00	0.00	0.00	0.00	0.00
i5) Costo por Coberturas.	0.00	0.00	0.00	0.00	0.00	0.00
i6) Apoyos Financieros.	0.00	0.00	0.00	0.00	0.00	0.00
i7) Adeudos de Ejercicios Fiscales Anteriores (ADEFAS).	0.00	0.00	0.00	0.00	0.00	0.00
III. Total de Egresos	142,115,791.78	134,994,172.79	277,109,964.67	264,345,600.75	256,923,892.45	12,764,363.82

NOMBRE DEL ENTE PÚBLICO : Instituto de Elecciones y Participación Ciudadana
Estado Analítico del Ejercicio del Presupuesto de Egresos Detallado – LDF 6b.

Clasificación Administrativa

Del 1 de Enero al 31 de diciembre de 2019
(PESOS)

Concepto	Egresos					Subejercicio
	Aprobado	Ampliaciones / Reducciones	Modificado	Devengado	Pagado	
I. Gasto No Etiquetado	142,115,791.78	134,994,172.79	277,109,964.57	264,345,600.75	256,923,892.45	12,764,363.82
Instituto de Elecciones y Participación Ciudadana	142,115,791.78	134,994,172.79	277,109,964.57	264,345,600.75	256,923,892.45	12,764,363.82
II. Gasto Etiquetado	0.00	0.00	0.00	0.00	0.00	0.00
Instituto de Elecciones y Participación Ciudadana	0.00	0.00	0.00	0.00	0.00	0.00
III. Total de Egresos	142,115,791.78	134,994,172.79	277,109,964.57	264,345,600.75	256,923,892.45	12,764,363.82

NOMBRE DEL ENTE PÚBLICO : Instituto de Elecciones y Participación Ciudadana

Estado Analítico del Ejercicio del Presupuesto de Egresos Detallado – LDF 6c.

Clasificación Funcional (Finalidad y Función)

Del 1 de Enero al 31 de diciembre de 2019

(PESOS)

Concepto	Egresos					Subejercicio
	Aprobado	Ampliaciones / Reducciones	Modificado	Devengado	Pagado	
I. Gasto No Etiquetado	142,115,791.78	134,994,172.79	277,109,964.57	264,345,600.75	256,923,892.45	12,764,363.82
A. Gobierno	142,115,791.78	134,994,172.79	277,109,964.57	264,345,600.75	256,923,892.45	12,764,363.82
a1) Legislación	0.00	0.00	0.00	0.00	0.00	0.00
a2) Justicia	0.00	0.00	0.00	0.00	0.00	0.00
a3) Coordinación de la Política de Gobierno	142,115,791.78	134,994,172.79	277,109,964.57	264,345,600.75	256,923,892.45	12,764,363.82
a4) Relaciones Exteriores	0.00	0.00	0.00	0.00	0.00	0.00
a5) Asuntos Financieros y Hacendarios	0.00	0.00	0.00	0.00	0.00	0.00
a6) Seguridad Nacional	0.00	0.00	0.00	0.00	0.00	0.00
a7) Asuntos de Orden Público y de Seguridad Interior	0.00	0.00	0.00	0.00	0.00	0.00
a8) Otros Servicios Generales	0.00	0.00	0.00	0.00	0.00	0.00
B. Desarrollo Social	0.00	0.00	0.00	0.00	0.00	0.00
b1) Protección Ambiental	0.00	0.00	0.00	0.00	0.00	0.00
b2) Vivienda y Servicios a la Comunidad	0.00	0.00	0.00	0.00	0.00	0.00
b3) Salud	0.00	0.00	0.00	0.00	0.00	0.00
b4) Recreación, Cultura y Otras Manifestaciones Sociales	0.00	0.00	0.00	0.00	0.00	0.00
b5) Educación	0.00	0.00	0.00	0.00	0.00	0.00
b6) Protección Social	0.00	0.00	0.00	0.00	0.00	0.00
b7) Otros Asuntos Sociales	0.00	0.00	0.00	0.00	0.00	0.00
C. Desarrollo Económico	0.00	0.00	0.00	0.00	0.00	0.00
c1) Asuntos Económicos, Comerciales y Laborales en General	0.00	0.00	0.00	0.00	0.00	0.00
c2) Agropecuaria, Silvicultura, Pesca y Caza	0.00	0.00	0.00	0.00	0.00	0.00
c3) Combustibles y Energía	0.00	0.00	0.00	0.00	0.00	0.00
c4) Minería, Manufacturas y Construcción	0.00	0.00	0.00	0.00	0.00	0.00
c5) Transporte	0.00	0.00	0.00	0.00	0.00	0.00
c6) Comunicaciones	0.00	0.00	0.00	0.00	0.00	0.00
c7) Turismo	0.00	0.00	0.00	0.00	0.00	0.00
c8) Ciencia, Tecnología e Innovación	0.00	0.00	0.00	0.00	0.00	0.00
c9) Otras Industrias y Otros Asuntos Económicos	0.00	0.00	0.00	0.00	0.00	0.00
D. Otras no Clasificadas en Funciones Anteriores	0.00	0.00	0.00	0.00	0.00	0.00
d1) Transac. de la Deuda Pública/Costo Financiero de la Deuda	0.00	0.00	0.00	0.00	0.00	0.00
d2) Transf., Part. y Aport. entre Diferentes Niv. y Ord. de Gob.	0.00	0.00	0.00	0.00	0.00	0.00
d3) Saneamiento del Sistema Financiero	0.00	0.00	0.00	0.00	0.00	0.00
d4) Adeudos de Ejercicios Fiscales Anteriores	0.00	0.00	0.00	0.00	0.00	0.00
II. Gasto Etiquetado	0.00	0.00	0.00	0.00	0.00	0.00
A. Gobierno	0.00	0.00	0.00	0.00	0.00	0.00
a1) Legislación	0.00	0.00	0.00	0.00	0.00	0.00
a2) Justicia	0.00	0.00	0.00	0.00	0.00	0.00
a3) Coordinación de la Política de Gobierno	0.00	0.00	0.00	0.00	0.00	0.00
a4) Relaciones Exteriores	0.00	0.00	0.00	0.00	0.00	0.00
a5) Asuntos Financieros y Hacendarios	0.00	0.00	0.00	0.00	0.00	0.00
a6) Seguridad Nacional	0.00	0.00	0.00	0.00	0.00	0.00
a7) Asuntos de Orden Público y de Seguridad Interior	0.00	0.00	0.00	0.00	0.00	0.00
a8) Otros Servicios Generales	0.00	0.00	0.00	0.00	0.00	0.00
B. Desarrollo Social	0.00	0.00	0.00	0.00	0.00	0.00
b1) Protección Ambiental	0.00	0.00	0.00	0.00	0.00	0.00
b2) Vivienda y Servicios a la Comunidad	0.00	0.00	0.00	0.00	0.00	0.00
b3) Salud	0.00	0.00	0.00	0.00	0.00	0.00
b4) Recreación, Cultura y Otras Manifestaciones Sociales	0.00	0.00	0.00	0.00	0.00	0.00
b5) Educación	0.00	0.00	0.00	0.00	0.00	0.00
b6) Protección Social	0.00	0.00	0.00	0.00	0.00	0.00
b7) Otros Asuntos Sociales	0.00	0.00	0.00	0.00	0.00	0.00
C. Desarrollo Económico	0.00	0.00	0.00	0.00	0.00	0.00
c1) Asuntos Económicos, Comerciales y Laborales en General	0.00	0.00	0.00	0.00	0.00	0.00
c2) Agropecuaria, Silvicultura, Pesca y Caza	0.00	0.00	0.00	0.00	0.00	0.00
c3) Combustibles y Energía	0.00	0.00	0.00	0.00	0.00	0.00
c4) Minería, Manufacturas y Construcción	0.00	0.00	0.00	0.00	0.00	0.00
c5) Transporte	0.00	0.00	0.00	0.00	0.00	0.00
c6) Comunicaciones	0.00	0.00	0.00	0.00	0.00	0.00
c7) Turismo	0.00	0.00	0.00	0.00	0.00	0.00
c8) Ciencia, Tecnología e Innovación	0.00	0.00	0.00	0.00	0.00	0.00
c9) Otras Industrias y Otros Asuntos Económicos	0.00	0.00	0.00	0.00	0.00	0.00
D. Otras no Clasificadas en Funciones Anteriores	0.00	0.00	0.00	0.00	0.00	0.00
d1) Transac. de la Deuda Pública/Costo Financiero de la Deuda	0.00	0.00	0.00	0.00	0.00	0.00
d2) Transf., Part. y Aport. entre Diferentes Niv. y Ord. de Gob.	0.00	0.00	0.00	0.00	0.00	0.00
d3) Saneamiento del Sistema Financiero	0.00	0.00	0.00	0.00	0.00	0.00
d4) Adeudos de Ejercicios Fiscales Anteriores	0.00	0.00	0.00	0.00	0.00	0.00
III. Total de Egresos	142,115,791.78	134,994,172.79	277,109,964.57	264,345,600.75	256,923,892.45	12,764,363.82

NOMBRE DEL ENTE PÚBLICO : Instituto de Elecciones y Participación Ciudadana

Estado Analítico del Ejercicio del Presupuesto de Egresos Detallado – LDF 6d.

Clasificación de Servicios Personales por Categoría

Del 1 de Enero al 31 de diciembre de 2019

(PESOS)

Concepto	Egresos					Subejercicio
	Aprobado	Ampliaciones / Reducciones	Modificado	Devengado	Pagado	
I. Gasto No Etiquetado	74,928,334.91	12,619,146.99	87,547,481.90	83,524,360.61	79,111,903.28	4,023,121.29
A. Personal Administrativo y de Servicio Público	74,928,334.91	12,619,146.99	87,547,481.90	83,524,360.61	79,111,903.28	4,023,121.29
B. Magisterio	0.00	0.00	0.00	0.00	0.00	0.00
C. Servicios de Salud	0.00	0.00	0.00	0.00	0.00	0.00
c1) Personal Administrativo	0.00	0.00	0.00	0.00	0.00	0.00
c2) Personal Médico, Paramédico y Afín	0.00	0.00	0.00	0.00	0.00	0.00
D. Seguridad Pública	0.00	0.00	0.00	0.00	0.00	0.00
E. Gastos Asociados a la Implementación de Nuevas Leyes Federales o Reformas a las mismas	0.00	0.00	0.00	0.00	0.00	0.00
Nombre del Programa o Ley 1	0.00	0.00	0.00	0.00	0.00	0.00
F. Sentencias Laborales Definitivas	0.00	0.00	0.00	0.00	0.00	0.00
II. Gasto Etiquetado	0.00	0.00	0.00	0.00	0.00	0.00
A. Personal Administrativo y de Servicio Público	0.00	0.00	0.00	0.00	0.00	0.00
B. Magisterio	0.00	0.00	0.00	0.00	0.00	0.00
C. Servicios de Salud	0.00	0.00	0.00	0.00	0.00	0.00
c1) Personal Administrativo	0.00	0.00	0.00	0.00	0.00	0.00
c2) Personal Médico, Paramédico y Afín	0.00	0.00	0.00	0.00	0.00	0.00
D. Seguridad Pública	0.00	0.00	0.00	0.00	0.00	0.00
E. Gastos Asociados a la Implementación de Nuevas Leyes Federales o Reformas a las mismas	0.00	0.00	0.00	0.00	0.00	0.00
Nombre del Programa o Ley 1	0.00	0.00	0.00	0.00	0.00	0.00
F. Sentencias Laborales Definitivas	0.00	0.00	0.00	0.00	0.00	0.00
III. Total del Gasto en Servicios Personales	74,928,334.91	12,619,146.99	87,547,481.90	83,524,360.61	79,111,903.28	4,023,121.29

SISTEMA CONTABLE 2019

RELACIÓN DE BIENES MUEBLES QUE COMPONEN SU PATRIMONIO

Cuenta Pública al 31 de diciembre de 2019

Página 1 de 23

Hora: 02:45:27p. m.

Fecha: 11/02/2020

Código	Descripción del Bien	Valor en Libros
1241	Mobiliario y Equipo de Administración	15,745,369.57
1241 111A0100 0001	Escritorio	233,052.34
1241 111A0100 0002	Archivero	112,756.85
1241 111A0100 0005	Mesa de Trabajo	36,691.96
1241 111A0100 0006	Mesa para Maquina	3,401.48
1241 111A0100 0007	Mesa Metalica Para Maquina	173.92
1241 111A0100 0008	Sillones Semiejecutivos	88.59
1241 111A0100 0009	Sillones Ejecutivos	9,458.00
1241 111A0100 0012	Sofa Acojinado	3,291.71
1241 111A0100 0013	Silla de Visita	51,268.91
1241 111A0100 0014	Mesa para Computadora	8,111.85
1241 111A0100 0015	Mesa para Impresora	494.50
1241 111A0100 0016	Recibidor de 3 Piezas	3,910.50
1241 111A0100 0017	Recibidor de 4 Piezas	4,273.50
1241 111A0100 0019	Librero de Piso	2,331.97
1241 111A0100 0020	Mesa de Centro Tubular	825.00
1241 111A0100 0022	Acrileta Secretarial	320.54
1241 111A0100 0024	Silla Fija de Visita	24,357.39
1241 111A0100 0026	Mesa Para Television	472.30
1241 111A0100 0029	Estante de Madera	450.00
1241 111A0100 0030	Cama-catre	600.00
1241 111A0100 0032	Gabinete Metalico	115.00
1241 111A0100 0033	Caja Fuerte	6,446.39
1241 111A0100 0035	Charolas Metalicas	390.00
1241 111A0100 0036	Postes Metalicos	192.00
1241 111A0100 0039	Anaqueles Metalico	133,034.78
1241 111A0100 0040	Mueble de Madera 1.02 Mts. Alto x 2.95 Mts. Largo	1,955.26
1241 111A0100 0041	Mueble de Madera 2.70 Mts Alto x 2.32 Mts Largo	3,227.39
1241 111A0100 0042	Mueble de Madera 1.90 Mts Alto x 90 CM Largo	1,158.30
1241 111A0100 0043	Restirador Profesional	225.89
1241 111A0100 0044	Banco P/Restirador- Madera	75.30
1241 111A0100 0045	Sofa P/Tres-Tapizado	4,209.54
1241 111A0100 0051	Charola Papelera 2 Niveles	107.89
1241 111A0100 0052	Tarjetero	708.12
1241 111A0100 0057	Librero P/Credenza Med. 1.45 x .35 F 1 Mt. Alto	511.75
1241 111A0100 0058	Credenza de Mad. Ejecut. P/Lib. 1.50x.40 Excr-150	1,201.75
1241 111A0100 0061	Muebles para Bafles	2,185.00
1241 111A0100 0063	Mueble tipo Librero para Videoteca en Madera	4,818.50
1241 111A0100 0064	Anaqueles de 4 postes de 2.12 Mts. por 30 Cms	15,376.34
1241 111A0100 0065	Parrilla Electrica	94.98
1241 111A0100 0067	Caja de Madera Con Cristal Corredizo	200.00

SISTEMA CONTABLE 2019

RELACIÓN DE BIENES MUEBLES QUE COMPONEN SU PATRIMONIO

Página 2 de 23

Cuenta Pública al 31 de diciembre de 2019

Hora: 02:45:27p. m.

Fecha: 11/02/2020

Código	Descripción del Bien	Valor en Libros
1241 111A0100 0069	Mueble para Cabina de Audio mad. de Pino y Triplay	3,450.00
1241 111A0100 0070	Racks en Material Ptr de 1 1/2 p/Recibir Madera	4,731.10
1241 111A0100 0074	Anaqueles de Madera	8,658.74
1241 111A0100 0075	Mueble para Enfriador	120.00
1241 111A0100 0076	Maquina de Escribir Electronica	22,903.98
1241 111A0100 0077	Calculadora	21,114.26
1241 111A0100 0079	Encuadernadora	3,794.01
1241 111A0100 0080	Equipo de Aire Acondicionado	16,443.37
1241 111A0100 0082	Enfriador y Calentador de Agua	8,974.60
1241 111A0100 0083	Receptor de Documentos	2,928.42
1241 111A0100 0084	Cestos Metalicos	12,964.87
1241 111A0100 0085	Refrigerador	2,382.08
1241 111A0100 0086	Frigobar	3,053.74
1241 111A0100 0088	Guillotina	3,590.97
1241 111A0100 0089	Vitrina de Madera	1,637.85
1241 111A0100 0090	Extinguidor de polvo	8,972.40
1241 111A0100 0091	Extinguidor de Gas	3,410.50
1241 111A0100 0092	Enmicadora	1,932.84
1241 111A0100 0093	Escalera Tijera de Aluminio	256.04
1241 111A0100 0094	Ventilador de Pedestal	754.40
1241 111A0100 0095	Cafetera Electronica	1,150.00
1241 111A0100 0096	Copiadora Minolta	4,400.00
1241 111A0100 0099	Engrapadoras Pilot	31,060.11
1241 111A0100 0100	Perforadoras ACME	14,516.33
1241 111A0100 0102	Engargoladora	10,328.99
1241 111A0100 0106	Simms de Memoria de IBM	3,161.77
1241 111A0100 0108	Perforadora 3 Datos 21705	72.45
1241 111A0100 0113	Enfriador de Agua	880.30
1241 111A0100 0114	Hielera Igloo 48 Qt-46 Lts.	347.88
1241 111A0100 0115	Reloj Cronometro	534.00
1241 111A0100 0117	R-40 Dater, Tim Mecanismo Autoentintable C/hora	989.00
1241 111A0100 0118	Estuche Rec para 24 CDS CD2400	162.00
1241 111A0100 0119	R-40 Dater Tim Bicolor	920.00
1241 111A0100 0201	Asta Escritorio	60.70
1241 111A0101 0001	Escritorio	80,996.80
1241 111A0101 0002	Archivero	15,796.39
1241 111A0101 0003	Credenza	2,484.00
1241 111A0101 0004	Mesa para Telefonos	825.70
1241 111A0101 0005	Tarjetero	1,198.05
1241 111A0101 0006	Escalera de Aluminio de 40 Peldaños	2,730.22
1241 111A0101 0007	Mueble Esquinero de Madera con Barniz Natural	1,150.00
1241 111A0101 0008	Mesa Plegable	54,335.35

SISTEMA CONTABLE 2019

RELACION DE BIENES MUEBLES QUE COMPONEN SU PATRIMONIO

Página 3 de 23

Cuenta Pública al 31 de diciembre de 2019

Hora: 02:45:27p. m.

Fecha: 11/02/2020

Código	Descripción del Bien	Valor en Libros
1241 111A0101 0009	Silla Genova Negra sin brazos	7,329.31
1241 111A0101 0010	Silla Milano con brazos esmaltado	16,207.00
1241 111A0101 0011	Escalera Tijera de aluminio 4 peldaños	315.27
1241 111A0101 0012	Silla Milano sin Brazo Esmaltado	980.00
1241 111A0101 0013	Mueble Modular en madera de cedro y forro de trip.	2,760.00
1241 111A0101 0015	Mesa plegable P/conferencias 1.20 Mts.	2,722.88
1241 111A0101 0016	Mesa Plegable varios usos s.80 Mts.	6,539.98
1241 111A0101 0017	Silla negra con tubo negro 4 piezas	1,868.75
1241 111A0101 0020	Equipo de Aire Acondicionado	9,890.00
1241 111A0101 0021	Extintidor de polvo	27,686.25
1241 111A0101 0022	Engargoladora	3,680.00
1241 111A0101 0024	Perfora Metalica para Arillos Metalicos	3,419.00
1241 111A0101 0028	Diablo No. 3 250 kg	1,000.00
1241 111A0101 0030	Minigrabadora Sony Mod. 440	249.90
1241 111A0102 0002	Reloj de pared	455.00
1241 111A0103 0002	Sillones Semiejecutivos	1,399.00
1241 111A0103 0003	Sillon Ejecutivos	999.00
1241 111A0103 0004	Credenza	2,199.00
1241 111A0103 0005	Mesa Redonda	1,899.00
1241 111A0103 0007	6 Sillas secretarial negras 03/Marzo/03	4,695.00
1241 111A0103 0008	Escritorio Ejecutivo facets	2,799.00
1241 111A0103 0009	Sillon de piel	6,393.99
1241 111A0103 0010	Credenza facets	2,199.00
1241 111A0103 0011	Sillas ejecutivas de lujo piel	3,597.00
1241 111A0103 0012	Refrigerador	1,899.00
1241 111A0103 0013	Guillotina	1,403.19
1241 111A0103 0014	Engargoladora	3,518.56
1241 111A0103 0016	Estuche para camara sony	703.80
1241 111A0104 0001	Escritorio	2,145.04
1241 111A0104 0002	Silla Secretarial	27,436.99
1241 111A0104 0003	Sillon ejecutivos	1,918.04
1241 111A0104 0006	Librero de piso	1,662.35
1241 111A0104 0007	Silla fija de visita	697.27
1241 111A0104 0008	Gabinete metalico	189.00
1241 111A0104 0009	Mesa Plegable	132,710.50
1241 111A0104 0010	Mesa plegable P/Conferencias 1.20 Mts.	19,811.72
1241 111A0104 0011	Silla negra con tubo negro 4 piezas	78,238.60
1241 111A0104 0012	Sillas ejecutivas de lujo piel	845.00
1241 111A0104 0013	6 Centos de trabajo para computadora	1,259.01
1241 111A0104 0014	Lateral Izquierda 1.10 Milenium nogal	0.01
1241 111A0104 0015	Calculadora	58,070.09
1241 111A0104 0016	Frigobar	1,899.00

SISTEMA CONTABLE 2019

RELACIÓN DE BIENES MUEBLES QUE COMPONEN SU PATRIMONIO

Página 4 de 23

Cuenta Pública al 31 de diciembre de 2019

Hora: 02:45:27p. m.

Fecha: 11/02/2020

Código	Descripción del Bien	Valor en Libros
1241 111A0104 0017	Guillotina	2,977.75
1241 111A0104 0018	Extinguidor de polvo	5,520.00
1241 111A0104 0019	Enmicadora	3,353.74
1241 111A0104 0020	Ventilador de pedestal	345.00
1241 111A0104 0021	Engargoladora	4,874.15
1241 111A0104 0022	Destructor de documentos	1,167.07
1241 111A0104 0023	Caja fuerte sin cofre mod. car-90 Mca. Strong	5,782.89
1241 111A0104 0025	Refrigerador IEM	1,990.00
1241 111A0104 0026	Aspiradora	576.00
1241 111A0104 0028	Refrigerador daewoo 8	2,860.00
1241 111A0105 0002	Sillones ejecutivos	8,993.00
1241 111A0105 0003	Mesa multimedia con repisas	1,099.00
1241 111A0105 0004	Guillotina	2,202.40
1241 111A0105 0005	Engargoladora	2,345.19
1241 111A0105 0006	Destructor de documentos	708.06
1241 111A0105 0008	Copiadora digital aficio 1113 mca. ricoh	15,180.00
1241 111A0106 0001	Escritorio	17,250.00
1241 111A0106 0002	Credenza	5,750.00
1241 111A0106 0003	Silla de visita	4,498.00
1241 111A0106 0004	Librero de piso	23,000.00
1241 111A0106 0005	Podium tipo tambor en madera de cedro	2,093.00
1241 111A0106 0007	Escritorio Ejecutivo tradicional cajonera izquierdo	3,001.50
1241 111A0106 0008	Achivero de 3 Gavetas 50x62x104 cms	44,246.25
1241 111A0106 0009	Mesa redonda de 120 cms diametro 75 cms altura	16,508.25
1241 111A0106 0010	Archivero horizontal 2 gavetas 77x58.8x75 cms	33,430.51
1241 111A0106 0011	Librero P/archivero horizontal 77x35x107.4 cms	3,915.75
1241 111A0106 0012	Torre de computo con rodajas porte cpu vertical	9,315.00
1241 111A0106 0013	Librero alto abierto 84.4x29.5x180 cms	34,267.12
1241 111A0106 0014	Escritorio ejecutivo tradicional con cajonera derecha	3,001.50
1241 111A0106 0015	Credenza con 2 pedestales y entrepaño central	11,385.00
1241 111A0106 0016	Librero especial de 183x45x29.5 cms	1,121.25
1241 111A0106 0017	Librero s/credenza con puertas abitables	4,708.10
1241 111A0106 0018	Librero de piso de 70x29.5x75 cms	2,898.00
1241 111A0106 0019	Silla fija apilable sin brazos estructura tubular	18,535.25
1241 111A0106 0020	Conjunto ejecutivo linea zpacio mca gebesa	108,646.25
1241 111A0106 0021	Modulo para 4 personas tipo cruceta linea spazio	49,162.50
1241 111A0106 0022	Modulo para recepcion linea spazio mca gebesa	12,075.00
1241 111A0106 0023	Sillones ejecutivos de piel respaldo alto	7,349.99
1241 111A0106 0024	Mesa de juntas ovalada c/patas curvas 240x105x75	7,171.40
1241 111A0106 0025	Conjunto secretarial (mesa bala, lateral, 3 gavetas)	12,075.00
1241 111A0106 0027	Juego de sala 3-2-1 genova mca ogarey color vino	13,374.50
1241 111A0106 0028	Archivero horizontal de 3 gavetas de 50x62x104	3,752.45

SISTEMA CONTABLE 2019

RELACIÓN DE BIENES MUEBLES QUE COMPONEN SU PATRIMONIO

Página 5 de 23

Cuenta Pública al 31 de diciembre de 2019

Hora: 02:45:27p. m.

Fecha: 11/02/2020

Código	Descripción del Bien	Valor en Libros
1241 111A0106 0029	Achivero vertical de 4 gavetas	20,513.70
1241 111A0106 0030	Mesa de trabajo 1.20x.75x.75	3,551.78
1241 111A0106 0031	Modulo semiejecutivo linea zpacio mca gebesa	10,108.50
1241 111A0106 0032	Modulo p/cafetera, horno de microondas	3,795.00
1241 111A0106 0033	Modulo secretarial color cherry mca gebesa m-1430	4,025.00
1241 111A0106 0035	Frigobar	4,266.06
1241 111A0106 0039	Engrapadora skre lang 117/120	6,302.00
1241 111A0107 0001	Mesa de trabajo	845.97
1241 111A0107 0002	Silla fija de visita	2,894.99
1241 111A0107 0003	Gabinete metalico	1,199.00
1241 111A0107 0004	Mesa redonda	1,840.00
1241 111A0107 0006	Mesa plegable	2,128.36
1241 111A0107 0007	Sillas ejecutivas de lujo piel	17,839.05
1241 111A0107 0008	Mesa redonda de 120 cms diametro 75 cms altura	2,002.36
1241 111A0107 0009	Archivero horizontal 2 Gavetas 77x58.8x75 cms	978.86
1241 111A0107 0010	Modulo para 4 personas tipo cruceta linea spazio	19,895.00
1241 111A0107 0011	Archivero vertical de 4 gavetas	217,464.51
1241 111A0107 0012	Modulo p/cafetera, horno de microondas	1,599.20
1241 111A0107 0014	Escalera combertible c2282-16	1,841.00
1241 111A0107 0015	18 sillas Gerenciales piel negra	23,980.00
1241 111A0107 0017	Archivero de 3 gav gebesa mod 330 cherry/negro	5,872.34
1241 111A0107 0018	Conjunto ejecutivo color cherry de 1.80 m l/spazio	26,183.52
1241 111A0107 0019	Mesa de juntas de 2.40 color cherry-negro L-spazio	9,667.02
1241 111A0107 0020	Isla de trabajo grafito	3,578.04
1241 111A0107 0021	Archivero horizontal con 2 puertas abatibles y entrepaño	13,392.90
1241 111A0107 0022	Librero italic base redonda	21,500.01
1241 111A0107 0023	Mesa de juntas italic redonda 1.60	10,000.01
1241 111A0107 0024	Juego de mesa prince shell sherry	2,814.00
1241 111A0107 0025	Escritorio semiejecutivo metalico	44,677.50
1241 111A0107 0026	Esritorio secretarial metalico	21,528.00
1241 111A0107 0028	Frigobar	8,103.77
1241 111A0107 0029	Enmicadora	1,821.84
1241 111A0107 0030	Engargoladora	12,767.48
1241 111A0107 0032	Cocineta de 2.14 x 1.72 x 0.60 (s/diseño)	13,635.55
1241 111A0107 0033	Mueble para microondas de 2.20x0.69x0.60	2,448.35
1241 111A0107 0035	Mueble escuadra para cocina	8,970.00
1241 111A0107 0036	Cajones porta basureros	5,750.00
1241 111A0107 0038	Horno de microondas panasonic, modelo inverter	1,399.00
1241 111A0108 0001	Gabinete de pared doble	1,558.99
1241 111A0108 0002	Gabinete cuatro cajones 318064941	1,799.00
1241 111A0108 0003	Gabinete para Fregadero 318034941-dw	1,640.31
1241 111A0108 0004	Frigobar	2,399.00

SISTEMA CONTABLE 2019

RELACION DE BIENES MUEBLES QUE COMPONEN SU PATRIMONIO

Página 6 de 23

Cuenta Pública al 31 de diciembre de 2019

Hora: 02:45:27p. m.

Fecha: 11/02/2020

Código	Descripción del Bien	Valor en Libros
1241 111A0109 0002	Enmicadora	1,249.00
1241 111A0112 0001	Reloj Checador	12,244.96
1241 11581119 0003	51101 1 MODULO OPERATIVO PARA 1 PERSONA FACT-E273 (regulariz 1279)	17,995.08
1241 11581119 0004	51101 1 MESA DE JUNTAS MODULABLE 25 PERSONAS FACT-E273 (regulariz 1279)	98,163.84
1241 11581119 0005	51101 1 MESA DE JUNTAS MODULABLE 16 PERSONAS FACT-E273 (regulariz 1279)	49,081.92
1241 11581119 0006	51101 1 MESA DE JUNTAS MODULABLE 12 PESONAS FACT-E273 (REGULARIZ 1279)	32,721.28
1241 11581119 0007	51101 1 MESA DE SESIONES MODULABLE 26 PERSONAS FACT-E273 (REGULARIZ 1279)	126,201.04
1241 11581119 0009	51101 26 SILLON EJECUTIVO TAPIZADO EN PIEL FACT-E273(REGULARIZ 1279)	184,820.48
1241 11581119 0010	51101 8 CONJUNTOS SEMI-EJECUTIVO FACT-E273 (REGULARIZ 1279)	182,008.64
1241 11581119 0011	51101 11 ARCHIVEROS 4 GAVETAS HORIZONTAL FACT-E273 (REGULARIZ 1279)	141,342.52
1241 11581119 0014	51101 1 MESA PARA CONSULTA FACT-GDC66244 REGULARIZ 1279)	7,737.20
1241 11581119 0016	51101 2 ESTANTERIA MOVIL MODULO CONFORMADO POR RACKS MOVILES SOBRE RIELES FACT-GDC66244 (REGULARIZ 1279)	2,320,000.00
1241 11581119 0020	51106 1 SILLON EJECUTIVO DOLARO NEGRO CROMADO FACT-A 9026(REGULARIZ 1279)	8,204.68
1241 11581119 0024	51101 29 MODULOS OPERATIVOS PARA 2 PERSONA FACT-E272 (regulariz 1279)	1,080,214.04
1241 11581119 0025	51101 2 MODULOS OPERATIVOS PARA 2 PERSONA FACT-E272 (regulariz 1279)	71,978.00
1241 11581119 0026	51101 3 CONJUNTO SEMI-EJECUTIVO CON CAJONERA FACT-E272 (regulariz 1279)	68,253.24
1241 12000110 0001	Engargoladora	8,561.96
1241 12000110 0002	Guillotina	1,209.14
1241 12000110 0003	Frigobar	1,205.35
1241 12000110 0004	Enfriador y calentador de agua	11,746.15
1241 12000110 0005	Maquina de escribir	1,819.00
1241 12000110 0006	Escritorio secretarial metalico	281,494.88
1241 12000110 0007	Escritorio semiejecutivo metalico	13,845.76
1241 12000110 0008	Archivero vertical de 4 gavetas	375,066.28
1241 12000110 0009	Sillones ejecutivos	258,797.63
1241 12000110 0010	Sillones semiejecutivos	4,185.28
1241 12000110 0012	Mesa de trabajo	130,812.34
1241 12000110 0013	Archiveros	618,666.85
1241 12000110 0014	Escritorios	310,711.99
1241 12000110 0015	Librero alto Abierto 84.4 x 29.5 x 180 cms	5,886.17
1241 12000110 0016	Mesa redonda	1,608.00
1241 12000110 0017	Efriador de agua	2,632.15
1241 12000110 0018	Minigrabadora sony mod. 440	3,630.00
1241 12000110 0019	Conjunto ejecutivo linea ezpacio mca gebesa	10,179.00
1241 131A0105 0001	5101. 08 Mesas Juntas 32 MM Sop Rec 70x120	9,566.53
1241 131A0105 0002	5101. 14 Sillas de Visita Tubo Plano Hormas V.Sbra.	5,540.97

SISTEMA CONTABLE 2019

RELACIÓN DE BIENES MUEBLES QUE COMPONEN SU PATRIMONIO

Página 7 de 23

Cuenta Pública al 31 de diciembre de 2019

Hora: 02:45:27p. m.

Fecha: 11/02/2020

Código	Descripción del Bien	Valor en Libros
1241 131A0105 0005	5101.01 Credenza Cherry Tradicional	4,229.00
1241 131A0105 0006	5101.01 Librero Cherry con puertas	1,679.00
1241 131A0105 0007	5101.01 Librero Abierto Cherry	1,289.00
1241 131A0105 0010	5101.02 Centro de Computo Barrington	3,999.00
1241 131A0105 0012	5101. 02 Librero con Puertas Barrington	2,998.00
1241 131A0105 0013	5101. 01 Silla Presidencial del Piel	3,899.00
1241 131A0105 0017	5101. 03 conjunto Ejecutivo Pata Cherry Spazio	14,817.75
1241 131A0105 0018	5101. 07 Juego Secretarial Pata 8 Mahogany Spazio	17,215.50
1241 131A0105 0027	5101. 07 Sillón Ejecutivo R/Alto L/Tebe Negro	1,173.77
1241 131A0105 0028	5101. 16 Silla Fija Visita Tela Negra	4,802.88
1241 131A0105 0037	5101. 01 Archivero 3 Gavetas Cherry L/Spazio	2,708.09
1241 131A0105 0038	5101. 01 Archivero 3 Gavetas Caja Fuerte Ofik	5,201.43
1241 131A0105 0040	5101. 24 Escritorios de 1.20 - 2 Gavetas Mahogany L/Mile	41,572.35
1241 131A0105 0041	5101. 01 Escritorio 1.52 - 2 Gavetas der. Mahogany	2,219.91
1241 131A0105 0042	5101. 13 Archiveros 4 Gavetas mahogany L/Milenium	33,287.60
1241 131A0105 0043	5101. 08 Archiveros 3 Gavetas Mahogany	16,342.67
1241 131A0105 0044	5101. 25 Sillas Secretarial Tela Negra	11,077.54
1241 131A0105 0046	5101. 01 Mueble para TV. Chico	1,307.00
1241 131A0105 0047	5101. 04 Carro de cómputo Prego Gráfito L/Italia	3,201.74
1241 131A0105 0048	5101. Escritorio Capacitación Gráfito	1,126.95
1241 131A0105 0049	5101. 04 Conector p/ Escritorio G107 Gráfito	2,267.30
1241 131A0106 0002	5101. 08 Sillas Secretarial Mod. 10100 Color Negro L/Express Marca Ofik	4,117.97
1241 131A0106 0003	5101. 07 Escritorios de 1.20 Color Mahogany L/Milenium Marca Ofik	13,857.35
1241 131A0106 0006	5101. 20 Sillas de Visita Mod. L-200 Marca Ofimagen	6,498.34
1241 131A0106 0007	5101. 01 Mesa Multiusos Mod. G111-2	1,533.28
1241 131A0106 0008	5101. 01 Consola Back Stage Mod. 4M4	1,749.99
1241 131A0107 0001	5101. 06 Escritorio Secretarial 1.20 Mts. Nova Mca. Gebesa	12,033.60
1241 131A0107 0002	5101. 02 Archivero de 3 Gavetas Mca. Mahogany Línea Milenium	5,383.95
1241 131A0107 0003	5101. 01 Mesa Circular Color Caoba Mod. 484 línea Alfa	1,601.90
1241 131A0108 0001	5101. 01 Jgo. de Sala 3.2.1. 4207 Opal	13,467.50
1241 131A0108 0002	5101. 01 Jgo. de Salal 3.2.1. 4207 Opal	13,532.50
1241 131A0108 0004	5101. 01 Escritorio Cherry Tradicional	4,649.00
1241 131A0108 0006	5101. 01 Sillón Ejecutivo	1,549.00
1241 131A0109 0004	5101. 01 Mesa Doma	4,560.30
1241 131A0110 0001	5101. 03 Archiveros Móvil con rodaja marca napoles Mod. Euro-03 F- 50263	4,002.00
1241 131A0110 0002	5101. 01 Sillón Ejecutivo Respaldo Alto F- 0189417	1,853.10
1241 131A0110 0003	5101. 01 Sillón Ejecutivo Respaldo Alto F- 0189417	1,799.10
1241 131A0111 0001	5111. 01 Mesa de juntas 32M.	2,109.40
1241 131A0111 0003	5111. 01 Podium H110 80 x 70 cm Acrílico 12 mm	3,206.97
1241 131A0111 0004	5111. 10 Módulos Punta de Lanza	26,100.00
1241 131A0111 0005	5111. 02 Mesa Juntas sop media luna 180 x 80 cm cubierta cristal 12 mm	11,741.55
1241 131A0111 0006	5111. 04 Módulo Director boston 220 x 220 cm cubiertas cristal 12 mm	86,821.27

SISTEMA CONTABLE 2019

RELACION DE BIENES MUEBLES QUE COMPONEN SU PATRIMONIO

Página 8 de 23

Cuenta Pública al 31 de diciembre de 2019

Hora: 02:45:27p. m.

Fecha: 11/02/2020

Código	Descripción del Bien	Valor en Libros
1241 131A0111 0007	5111. 04 Sillón de visita eurotech 2 plazas	11,416.35
1241 131A0111 0008	5111. 04 Sillón Ejecutivo bm 90 piel/negro	11,275.45
1241 131A0111 0009	5111. 21 Sillón Ejecutivo K-star	45,424.34
1241 131A0111 0010	5111. 10 Sillón Ejecutivo K-star con cabecera	22,285.46
1241 131A0111 0011	5111. 10 Sillón Ejecutivo ergonómico jr alto tela	7,471.19
1241 131A0111 0012	5111. 01 Mesa juntas 28 mm 120 x 200 h75 cm conectora, herraje sop r1	3,385.66
1241 131A0111 0013	5111. 08 Mesa juntas 28 mm 150 x 060 cm herraje sop r1	12,961.68
1241 131A0112 0001	5111. 02 Mesas Plegable 2.44 Mt.	2,658.00
1241 131A0112 0002	5111. 15 Archiveros Vetical de 4 Gavetas Color Caoba	59,160.00
1241 131A0112 0003	5111. 01 Librero Cherry 05 Repisas	1,149.00
1241 131A0114 0002	51501. 02 Computadoras Portatil Sony VAIO	26,239.11
1241 31581118 0002	51501 200 Laptop DELL Vostro 14 3000 Series 3468	3,461,440.00
1241 31581118 0003	51501 Una Computadora Marca IMAC Basic Modelo Mac APPLE	35,368.40
1241 31581118 0004	51501 Una Computadora de Escritorio Basica Optiplex 3050 SFF Micro Marca DELL	20,532.00
1241 31581118 0005	51501 Convertidor D/A Grabador Creative Sound Blaster Omni Surround 5.1	7,424.00
1241 31581118 0006	51501 Una Radiograbadora Digital Grabador de Voz Digital Sony ICD-PX470	8,874.00
1241 31581118 0007	51501 Una Tableta Profesional (IPAD Pro Marc APPLE MQDT2CL/A)	23,258.00
1241 31581119 0005	51501 1 SCANNER HP SCANJET PRO 2000ST216X3100MM ADF2000 FACT-B 1716(REGULARIZ 1279)	6,890.40
1241 31581615 0003	IMPRESORA OFFICE JET HP 100 PORTATIL	5,104.00
1241 31581615 0004	IMPRESORA DE MATRIZ DE PUNTO EPSON FX-890 9 AGUJAS SERIE NZBY110319	6,406.68
1241 31581615 0005	IMPRESORA OFFICEJET HP 7110	2,780.00
1241 31581615 0006	IMPRESORA LASER A COLOR BROTHER HLL8350CDW	5,746.64
1241 31581615 0007	01 Computadora Portatil Touch HP 15-P2	13,499.11
1241 31593217 0002	515 7 Laptop Dell	68,417.99
1241 31593217 0003	515 7 Multifuncional Epson	39,893.00
1241 31593217 0004	515 7 Multifuncional Canon	1,813.08
1241 331A0105 0003	5151. 01 Computadora Hp DX2000	17,000.00
1241 331A0105 0005	5151. 01 No Break Marca Sola Basic Modelo Micro Sr INET 1600	5,060.00
1241 331A0105 0006	5151. 02 Access Point Marca 3 Com	5,520.00
1241 331A0105 0007	5151. 01 Switch Marca 3 Com Modelo 3C16471	2,504.70
1241 331A0105 0008	5151. 13 Equipos de Respaldo de energía Marca sola Basic	24,150.00
1241 331A0105 0013	5151. 13 Computadoras IBM Modelo M51 8141215	71,346.00
1241 331A0105 0019	5151. 05 Impresoras Hp Laserjet 1020	12,075.00
1241 331A0105 0022	5151. 12 Computadoras de Escritorio Hp Pavilion W5040	299,274.28
1241 331A0106 0001	5151. 16 Computadoras de escritorio acer veriton 6800 F-1746	370,012.50
1241 331A0106 0002	5151. 02 Computadoras de Escritorio acer veriton 6800 F-1748	31,050.00
1241 331A0106 0004	5151. 03 Impresoras Hp laserjet 1020 F - 1750	7,607.25
1241 331A0106 0007	5151. 30 Nobreak centralion smart centra plus 500VA F- 1758	45,643.50
1241 331A0106 0008	5151. 01 Escaner Hp scanjet 5590 F- 1758	5,808.08
1241 331A0107 0003	5151. 01 Servidor Marca Dell	79,235.00
1241 331A0108 0001	5151. 01 No Break Marca Data	8,500.00

SISTEMA CONTABLE 2019

RELACIÓN DE BIENES MUEBLES QUE COMPONEN SU PATRIMONIO

Página 9 de 23

Cuenta Pública al 31 de diciembre de 2019

Hora: 02:45:27p. m.

Fecha: 11/02/2020

Código	Descripción del Bien	Valor en Libros
1241 331A0108 0002	5151. 01 Impresora Lexmark	23,250.00
1241 331A0108 0003	5151. 01 Laptop Sony Modelo Z575FN	29,999.00
1241 331A0109 0001	5151. 01 Impresora Hp color Laserjet CP1515	6,600.00
1241 331A0109 0002	5151. 01 Impresora Hp Laserjet 4014n, 45 PPM, Negro	17,100.00
1241 331A0109 0003	5151. 05 Computadoras Hp Touchsmart IQ520LA, Desktop Series: 3CR9220QM2, 3CR9220QML, 3CR9220QNS, 3CR9220QSC Y 3CR9220QSP	189,750.00
1241 331A0109 0004	5151. 05 Computadoras Hp Hewlett Packard Touch Smart	189,750.00
1241 331A0109 0005	5151. 07 Computadoras Hp Slimline Pavilion pc	165,600.00
1241 331A0109 0006	5151. 01 Impresora Brother HI5250DN	7,130.00
1241 331A0109 0007	5151. 02 Impresora Brother HL2170W	8,740.00
1241 331A0109 0008	5151. 01 Scanner Cama Plana Hp Scanjet N9120	126,500.00
1241 331A0110 0001	5151. 08 No Break CDP 700VA/400W F-4971	10,626.00
1241 331A0111 0001	5151. 02 Impresoras Hp Ls cp2025dn color lasser	21,826.56
1241 331A0111 0002	5151. 01 Impresora Hp Ls cp1525nw color 12/8pmm	5,927.95
1241 331A0111 0003	5151. 04 Macbook Air 11.6 15dc 1.6gh 4gb 128 gb flash-esp	18,937.25
1241 331A0111 0004	5151. 10 Pc Portatil Hp g4-1284LA core i3-2330m 14" led 5gb 500 gb w	98,336.14
1241 331A0111 0005	5151. 04 Impresoras Hp Laserjet enterprise 600 M602N	80,272.00
1241 331A0111 0006	5151. 02 Impresora Hp Ls Cp1525nw color 12/8pmm No. de serie: CNBF157446, CNBF343867	12,728.00
1241 331A0112 0001	5151. 03 Access Point Hp E-msm310 (WW) WRLS	25,136.31
1241 331A0112 0003	5151. 03 Impresoras HP color laserjet CP1525W	18,763.29
1241 331A0112 0004	5151. 01 Ruteador Inalambrico	1,447.68
1241 331A0112 0005	5151. 15 Equipos de Cómputo de Escritorio Dell Pc-1298 Vostro	211,410.00
1241 331A0114 0002	51501. Soporte Técnico del Sistema de Nominas	9,280.00
1241 331A0114 0003	51501. (01) Tarjeta para 16 Extensiones Unilineas Modelo KX-TDA0174XJ	7,033.66
1241 911A0117 0002	51901 01 Cafetera Oster Rojo BVSTEM6701R-013	5,500.00
1241 91581118 0002	1 DVR Marca HIK Vision de cinco megapixeles 16 canales	11,832.00
1241 91581118 0003	1 Disco Duro WD de 6TB	8,352.00
1241 91581517 0004	1 silla secretarial	3,399.00
1241 91581615 0002	Frigobar Whirpool 5 Pies Blanco	3,699.00
1241 91581615 0003	MR VNTAN 24 BTU 220V	7,200.06
1241 91581615 0004	MINISPLIT 2.0TR 220V SOLO FRIO X3 EVAP. SERIE EXF261J8041503120 COND SERIE CXF261J8041504396	7,400.00
1241 91581615 0006	MINISPLIT 1 TON 220V SOLO FRIO	3,900.00
1241 931A0105 0001	5191. 04 Frigobar LG	8,712.18
1241 931A0105 0002	5191. 01 Engargoladora Komb P/Arillo de plástico	2,248.25
1241 931A0105 0003	5191. 01 Engargoladora Twin Binder P/Arillo Metálico	4,240.05
1241 931A0105 0004	5191. 01 Guillotina	743.82
1241 931A0105 0010	5191. 01 Calculadora de Oficina marca Olympia	1,400.00
1241 931A0105 0011	5191. 01 Enmicadora Heat Seal	1,293.75
1241 931A0105 0012	5191. 14 Calculadora Electrónica Modelo CPD 5912 Marca Olympia	14,473.90
1241 931A0105 0013	5191. 01 Calculadora Electrónica Modelo CPD 6542 Marca Olympia	1,400.00
1241 931A0105 0014	5191. 01 Máquina Electrica Olympia Slendid	1,340.57
1241 931A0106 0001	5191. 01 Engargoladora	3,841.00

SISTEMA CONTABLE 2019

RELACIÓN DE BIENES MUEBLES QUE COMPONEN SU PATRIMONIO

Página 10 de 23

Cuenta Pública al 31 de diciembre de 2019

Hora: 02:45:27p. m.

Fecha: 11/02/2020

Código	Descripción del Bien	Valor en Libros
1241 931A0106 0002	5191. 01 Guillotina	721.96
1241 931A0106 0003	5191. 01 horno de Microondas	1,129.00
1241 931A0107 0001	5191. 01 Enfriador p/ agua Fria/Caliente S/Gab	2,099.00
1241 931A0108 0002	5191. 01 Hidrolavadora	2,579.01
1241 931A0109 0001	5191. 01 Horno de Microondas	1,290.00
1241 931A0109 0002	5191. 01 Reloj Checador	5,329.00
1241 931A0111 0001	5191. 01 Engargoladora A. metal Morsa 3.1 y 2.1 Marca Perfex No. de serie 5332	9,418.00
1241 931A0111 0002	5191. 01 Frigo ge gmr02banmww	2,099.00
1241 931A0112 0001	5191. 01 Cámara tipo Domo cc/d 1/3 sony 540 TVL lente var. mm awb interperie, 0.001 lux	2,923.20
1241 931A0112 0002	5191. 01 Aspiradora Seco/mojado 12 GA	1,917.00
1241 931A0112 0003	5191. 01 Refrigerador Whirpool 13 Pie	5,549.00
1241 931A0113 0002	51901. 01 Copiadora Aficio SP3510SF F- 24848	11,184.24
1241 931A0114 0002	51901. 01 Reloj Electromecanico Marca Lathem	8,874.00
1242	Mobiliario y Equipo Educativo y Recreativo	1,591,680.79
1242 111A0100 0002	Equipo de sonido sonopack	1,496.01
1242 111A0100 0003	Consola mezcladora	7,635.68
1242 111A0100 0005	Microfono modelo PL-80	1,312.41
1242 111A0100 0006	Microfono bobina movil	615.66
1242 111A0100 0007	Pedestal para microfono	336.52
1242 111A0100 0008	Microfono leson SM-58bk	774.30
1242 111A0100 0009	Mono pie	474.56
1242 111A0100 0010	Lamparas solidez VL-9000	632.79
1242 111A0100 0011	Grabadora de mano PCM-563	917.00
1242 111A0100 0013	Radio grabadora panasonic	1,560.49
1242 111A0100 0015	Reproyector de acetatos	2,898.42
1242 111A0100 0017	Audifonos sony	419.52
1242 111A0100 0020	Mini modular kenwood	1,959.98
1242 111A0100 0021	Sistema inalambrico con receptor	4,801.50
1242 111A0100 0024	Laser pointer V-42903N	1,870.00
1242 111A0100 0025	Microfono shure podium microflex mod. MX41	1,589.00
1242 111A0100 0026	Radiograbadora	14,349.53
1242 111A0100 0027	Blafes	1,152.32
1242 111A0100 0031	Microfonos	26,678.26
1242 111A0100 0032	Reflector mca. reflecta mod. 1010	2,106.60
1242 111A0100 0033	Cabeza de video junior manfrotto	2,704.80
1242 111A0100 0034	Electret omnidir alambres 4	4,090.73
1242 111A0100 0035	Duplicador de cassette	37,931.32
1242 111A0100 0036	Reproductor de C.D.	2,220.00
1242 111A0100 0037	Amplificador estereo de 2 x 350 w. nca.Yamaha	9,404.71
1242 111A0100 0039	Amplificador de sonido	411.56
1242 111A0100 0043	Consola de Audio de 12 canales mca. Yamaha	7,954.00

SISTEMA CONTABLE 2019

RELACIÓN DE BIENES MUEBLES QUE COMPONEN SU PATRIMONIO

Página 11 de 23

Cuenta Pública al 31 de diciembre de 2019

Hora: 02:45:27p. m.

Fecha: 11/02/2020

Código	Descripción del Bien	Valor en Libros
1242 111A0100 0045	Deck mca. Technics mod. TR373	2,400.00
1242 111A0100 0047	Kit de iluminacion, incluye 2 lamparas mca. Vanta	4,968.00
1242 111A0100 0050	Kits de foto identific. para formato credencial	34,914.00
1242 111A0100 0053	Television Panasonic "21"	4,834.46
1242 111A0100 0054	Televisor Akawa mod. 21	6,119.48
1242 111A0100 0058	Videograbadora	47,576.83
1242 111A0100 0059	Telemonitor de color marca action	4,600.00
1242 111A0100 0060	Televisor de 14"	12,810.42
1242 111A0100 0061	Televisor Wega 50 BCM de 21"	3,994.99
1242 111A0100 0062	Televisor mca. Phillips C/Videograbadora integrada 20"	7,157.99
1242 111A0101 0001	Grabadora reportera	150.93
1242 111A0101 0002	Reproductor portatil Autoreversible	499.00
1242 111A0101 0004	Microfono Profesional GRI	2,413.49
1242 111A0101 0005	Unidad P/Trompeta 60w 15	4,600.00
1242 111A0101 0006	Trompeta redonda de aluminio	3,164.24
1242 111A0101 0007	Amplificador 40 w cassette	12,421.00
1242 111A0101 0008	Vcr vhs III-FI 4 cabezas Toshiba	999.00
1242 111A0101 0009	Mcrograb M-440 Sony	419.77
1242 111A0102 0001	Minicomponente macro philips	2,129.01
1242 111A0102 0002	Grabadora Samsung	3,075.00
1242 111A0102 0004	Podium estructura de triplay de pino 16 m.	1,495.00
1242 111A0103 0002	Pantalla de Tripie	1,693.62
1242 111A0103 0003	Bafles	533.30
1242 111A0103 0006	Amplificador con microfono y 1 Bafle de cajon	1,578.00
1242 111A0103 0007	Triple fotografico p/camara y videocamara	1,472.33
1242 111A0103 0008	Maleta para notebook	499.00
1242 111A0103 0009	2 Audifonos Stereo Sony DCR-TRV75	640.00
1242 111A0104 0001	Microfonos	4,538.36
1242 111A0104 0005	Cañon proyector mca. infocus mod. LP640	25,298.74
1242 111A0104 0006	Radiograbadora reproductor CD-MP3 y Cassetera	5,044.92
1242 111A0105 0002	Televisor tauctf 29" panasonic	4,799.00
1242 111A0106 0002	Tripie manfrotto especial	6,072.00
1242 111A0106 0003	Bateria para camara de videofilmacion	2,783.00
1242 111A0106 0006	Mini componente mca. sony mod. MHC-RG290	3,001.50
1242 111A0106 0007	Pantalla de pared star mca Draper Shade 1.77x1.77	1,150.00
1242 111A0107 0001	Bafles marca gonher	7,600.00
1242 111A0107 0002	Microfo shure podium microflex mod. MX41	5,300.01
1242 111A0107 0003	Microcomponente 1000 w mca Phillips	1,998.00
1242 111A0107 0004	Autoestereo mca sony mp3 CDX-GT 2505	2,500.00
1242 111A0107 0005	Reproductor de DVD VHS sony modelo SLV-D370P	2,998.00
1242 111A0108 0001	Microfono shure podium microflex mod. MX41	3,900.00
1242 111A0108 0002	Interfase M audio fire wire 1814	5,500.00

SISTEMA CONTABLE 2019

RELACIÓN DE BIENES MUEBLES QUE COMPONEN SU PATRIMONIO

Página 12 de 23

Cuenta Pública al 31 de diciembre de 2019

Hora: 02:45:27p. m.

Fecha: 11/02/2020

Código	Descripción del Bien	Valor en Libros
1242 111A0108 0003	Audifono dinamico semiambriento k141M AKG	1,000.01
1242 111A0109 0001	Grabadora reproductora sony	1,389.99
1242 111A0112 0001	Tripie Manfroto Especial	1,415.00
1242 11581118 0002	1 Capturadora de Video RCA/S-Video a USB	493,522.00
1242 11581119 0003	52101 1 SISTEMA INALAMBRICO CON MICROFONO LAVALIER CONDENSADOR WL185 FACT-SAY 44504(REGULARIZ 1279)	9,059.99
1242 11581119 0005	52101 10 PROYECTORES BENQMS550 3600 LUMENES ANSE SVGA FACT-B 2051(REGULARIZ 1279)	93,960.00
1242 11581615 0002	PANTALLA LED 49	13,297.98
1242 131A0105 0011	5103. 02 Radiograbadora CD-581 LG	799.00
1242 131A0105 0012	5103. 01 Radiograbadora PH-DS691M fisher	725.00
1242 131A0105 0017	5211. 01 Pantalla de Proyección de pared	2,644.43
1242 131A0106 0001	5103. 02 T.V. Sharp 14 mr10	2,436.00
1242 131A0106 0003	5103. 02 Bocinas JB 15 pulgadas plastificadas	4,800.00
1242 131A0107 0003	5103. 05 T.V. 14" Daewoo	4,106.98
1242 131A0107 0005	5103. 05 Radiograbadora LG	1,378.00
1242 131A0109 0001	5103 01 Bocina Soundock portable marca bose	5,299.00
1242 131A0109 0002	5103. 01 Proyector	10,999.00
1242 131A0109 0003	5103. 01 Televisor 26"	5,799.01
1242 131A0109 0005	5103. 01 Pantalla tripie	1,699.00
1242 131A0111 0001	5211. 01 Mezcladora Peavey de 14 USB profesional	4,950.00
1242 131A0112 0001	5211. 03 Grabadora de Voz Digital Sony 2Gb lcd-ux512 de 2 Gb	5,399.99
1242 131A0114 0002	52101. (01) Proyector Benq Mod. MXST DLP HDMI	13,121.63
1242 131A0114 0003	52101. 02 Bocinas Ambientales Color Blanco.	6,400.00
1242 131A0114 0004	Television Samsung 50 LED FHD	9,999.00
1242 311A0100 0001	Camara fotografica minolta	2,907.37
1242 311A0100 0008	Camara 8f-7 prima cannon	1,348.79
1242 311A0100 0010	Camara fotografica brayant 135	575.00
1242 311A0100 0014	Camara de video cannon digital	28,628.23
1242 311A0101 0003	Camara digital agfa e photo cl 18 rsolucion vga	2,573.13
1242 311A0101 0006	Videocassettera repro. grab vdc minidv mod. AG-DV1000	21,994.00
1242 311A0101 0007	KV25F12 tv 25 Wega pantalla plana sony	4,499.01
1242 311A0101 0009	Televisor a Color, control remoto mca. sony 4066791	2,999.00
1242 311A0102 0001	Videocamara digital marca sony	9,972.08
1242 311A0103 0001	Camara fotografica brayant 135	238.00
1242 311A0103 0002	Camara de video canon digital	1,169.01
1242 311A0103 0003	Camara portatil mini DV/Panasonic DVC-10 Zoo op.	10,829.84
1242 311A0103 0004	Videocamara digital marca sony	0.01
1242 311A0103 0005	Monitor de seguridad	1,305.00
1242 311A0103 0006	Maleta fotografica	1,083.66
1242 311A0103 0007	Camara digital kodak	5,140.00
1242 311A0103 0008	Camara de video digital sony mod. MDR-G52	21,999.00
1242 311A0104 0001	Camara kodak	1,713.02

SISTEMA CONTABLE 2019

RELACIÓN DE BIENES MUEBLES QUE COMPONEN SU PATRIMONIO

Página 13 de 23

Cuenta Pública al 31 de diciembre de 2019

Hora: 02:45:27p. m.

Fecha: 11/02/2020

Código	Descripción del Bien	Valor en Libros
1242 311A0104 0002	3 camaras digitales sony mod. DSC-P32	3,099.00
1242 311A0106 0001	Camara fotografica digital sony DSC-S80	3,870.00
1242 311A0106 0002	Camara de alta definicion 10801 sony	61,985.00
1242 311A0107 0002	Camara digital sony DSC-P41	3,136.00
1242 311A0107 0003	Pantalla lcd mca Polaroid de 42"	20,995.98
1242 311A0107 0005	Camara dig. Powershot A540	8,727.12
1242 311A0107 0006	Camara digital fuji A700	4,678.20
1242 311A0107 0007	Camara reflex digital marca sony mod. DSLR-A 100K	12,937.50
1242 311A0108 0001	Camara digital cannon power shot sd10	2,988.10
1242 311A0109 0001	Camara fotografica	2,449.99
1242 31581119 0002	52301 10 KIT ARMADO XVR DE 4 CAMARAS DE SEGURIDAD KIT 4100 DISCO DURO 1TB E INSTALACION FACT-4990(REGULARIZ 1279)	100,456.00
1242 32000110 0001	Reproyector de acetatos	6,252.40
1242 32000110 0002	Grabadora reproductora sony	1,815.01
1242 32000110 0003	Microfonos	11,670.00
1242 32000110 0004	Amplificador de sonido	6,415.00
1242 32000110 0005	Microcomponente 1000w mca phillips	5,928.75
1242 32000110 0006	Televisor sony lcd	12,898.00
1242 32000110 0007	Camara fotografica	41,267.14
1242 32000110 0008	Micrograbadora Reportera sony mod. 800	2,619.99
1242 331A0105 0002	5231. 02 Videograbadora vhs ca panasonic mod. FJ6150	2,092.20
1242 331A0107 0002	5231. 05 Combo DVD-VCR LG	5,916.01
1242 331A0109 0001	5231. 01 Kit de cámaras 4 canales	27,600.00
1242 331A0110 0001	5231. 06 Cámaras fotográficas digitales modelo 55 marca sansumg	5,000.00
1242 331A0111 0002	5231. 01 Cámara Sony 16 Mp SLT - A55L 18-55	13,999.00
1242 331A0112 0001	5231. 01 Videocámara Sony	5,279.20
1242 331A0112 0002	5231. 05 Cámaras fotográficas digitales Mod. A 2300 Mca. Canon de 16 Mp	8,999.98
1242 931A0113 0002	52901. 01 Consola Amplificada 4 Canales F- 08106 A	3,190.00
1242 931A0113 0003	52901. 01 Baffle Amplificado 12" Recargable F- 08106 A	4,300.00
1244	Vehículos y Equipo de Transporte	4,391,524.68
1244 111A0106 0003	Ford Ecosport color azul	189,000.00
1244 111A0106 0005	7 Unidades ford escape 4 cilindros mod 2007	1,401,000.00
1244 111A0107 0004	Volkswagen Bora Style STD	198,481.00
1244 111A0110 0001	Vehiculo Chevrolet chasis caina	573,000.00
1244 111A0110 0002	Chevrolet colorado 4x2 camper	15,700.00
1244 11581119 0002	54111 1 UNIDAD NUEVA CHEVROLET SILVERADO 3500C FACT-FUM-15277(REGULARIZ 1279)	587,800.00
1244 11581119 0003	54111 1 UNIDAD TIPO PICK-UP, MODELO 2018, 4 PUERTAS, 5 PASAJEROS DOBLE CABINA 4X2 FACT-6390 (REGULARIZ 1279)	453,451.68
1244 131A0111 0001	5411. 01 Traverse Serie 1GNKR8ED6CJ158857	479,092.00
1244 131A0111 0002	5411. 05 Chevy 4 puertas Serie 3G1SE5ZA1CS106319, 3G1SE5A6CS112567, 3G1SE5ZA0CS106358, 3G1SE5ZA1CS112573, 3G1SE5ZA1C112265	494,000.00
1246	Maquinaria, Otros Equipos y Herramientas	22,296,774.71
1246 14000116 0002	51501.- Bienes Informáticos Factura Serie B Folio 1389	192,673.59

SISTEMA CONTABLE 2019

RELACIÓN DE BIENES MUEBLES QUE COMPONEN SU PATRIMONIO

Página 14 de 23

Cuenta Pública al 31 de diciembre de 2019

Hora: 02:45:27p. m.

Fecha: 11/02/2020

Código	Descripción del Bien	Valor en Libros
1246 14000117 0002	51501.- Bienes Informáticos Factura Serie B Folio 1351	1,483,254.81
1246 211A0100 0001	Equipo de Aire Acondicionado	6,027.02
1246 211A0103 0001	Aire acondicionado mini Split de 36,000 BTU	8,163.85
1246 211A0103 0002	Bomba P/Agua 1 H.P. (1 1/4x 1) Siemens	786.40
1246 211A0104 0001	Aire acondicionado Mini Split de 36,000 BTU	26,236.10
1246 211A0104 0003	Equipo Aire Acond. mini Split 18000 BTU Mca Carrier	17,106.25
1246 211A0104 0006	Generador marca Yamaha Mod. EF-2600	21,000.00
1246 211A0104 0007	No-Break Tripplite c/regulador Omni-pro de 350 Wts	1,029.25
1246 211A0104 0008	No Break Tripplite Internet 350 U	2,069.61
1246 211A0105 0002	Compresor 20"	3,100.00
1246 211A0105 0003	Cargador de Batería	1,518.00
1246 211A0106 0002	Equipo aire acond. mini Split 18000 BTU Mca Carrier	7,116.11
1246 211A0106 0003	Aire acondicionado Mca. Samsung PGAL401046	4,772.50
1246 211A0106 0005	Evadores personales	753,250.00
1246 211A0107 0002	Equipo de aire acond. mini split 18000 BTU MCA Carrier	8,062.65
1246 211A0107 0003	Equipo de aire acondic. mini split 24000 BTU	30,897.50
1246 211A0107 0005	Aire Acondicionado tipo Ventana Sansumg 18000 BTU	0.04
1246 211A0107 0006	Aire Acondicionado minisplit, marca LG	4,577.00
1246 211A0107 0007	Aire acondicionado tipo split, Marca Samsug	8,062.65
1246 211A0108 0001	Bomba P/Agua 1 H.P. (1 1/4x 1) Siemens	1,080.66
1246 211A0108 0002	Bomba de agua	1,381.44
1246 211A0110 0001	Motobomba h 1 Hp	1,153.94
1246 211A0110 0003	Aiere acondicionado Minisplit de 36000 btu	61,330.80
1246 211A0112 0001	Aire Acondicionado Minisplit, Marca LG	14,000.00
1246 231A0114 0002	56201. Bomba Siemenes de 2 HP 2" x 2"	4,818.50
1246 41581517 0002	1 minisplit	3,899.00
1246 41581615 0002	SISTEMA DE AIRE ACONDICIONADO MINISPLIT MIRAGE TITANIUM II DE 12000 BTU	3,700.00
1246 431A0105 0001	5641. 06 Equipo para Aire Acondicionado	34,500.00
1246 431A0106 0001	5641. 02 Equipo Minisplit	17,250.00
1246 431A0106 0002	5641. 02 Equipo de aire Acondicionado F- 1617	3,976.70
1246 431A0107 0001	5641. 07 Equipo Minisplit Marca Clasis de 12000 Btu de 220v	55,200.00
1246 431A0108 0001	5641. 01 Jgo. de Equipo Minisplit	17,198.37
1246 431A0109 0001	5641. 01 Equipo de Aire Acondiionado	7,360.00
1246 431A0110 0001	5641. 02 Equipo de Aire Acondicionado F- 1904	4,563.00
1246 431A0111 0001	5641. 10 Equipos de Aire Acondicionado tipo mini split 36000 btu	159,999.96
1246 431A0112 0001	5641. 01 Equipo de Aire Acondicionado Minisplit de 12000 Btu Marca York	5,405.60
1246 431A0113 0002	56401. 01 Clima marca Mirage de 12000 Btu s/g Fact. 424	4,756.00
1246 431A0114 0002	56401. (1) Equipo de Aire Acondicionado Minisplit de 12000 Btu Marca York	6,960.00
1246 431A0114 0003	56401. (02) Equipo de Aire Acondicionado Monisplit de 12000 Btu 220 Voltios Marca York	13,920.00
1246 511A0100 0002	Aparatos telefonicos	53,773.51
1246 511A0100 0006	Fax mca. panasonic	21,972.54

SISTEMA CONTABLE 2019

RELACIÓN DE BIENES MUEBLES QUE COMPONEN SU PATRIMONIO

Página 15 de 23

Cuenta Pública al 31 de diciembre de 2019

Hora: 02:45:27p. m.

Fecha: 11/02/2020

Código	Descripción del Bien	Valor en Libros
1246 511A0100 0007	Antena logaritmica	122.38
1246 511A0100 0008	Sistema telefonico	10,407.51
1246 511A0100 0009	Telefonos multilneas	5,267.00
1246 511A0100 0011	Protectores	1,060.23
1246 511A0100 0013	Telefono unilinea	4,510.20
1246 511A0100 0020	Fax	42,842.10
1246 511A0100 0022	Eliminador y cargador nokia	460.00
1246 511A0100 0025	Equipo moviles mca. Motorola con accesorios	61,532.37
1246 511A0100 0027	Base de Radiocom. C/fuente de poder (Eq. completo)	23,321.78
1246 511A0100 0028	Torres de radio mod. AT 29 30 Mts. de altura	11,270.00
1246 511A0100 0029	Bateria para telefono celular	1,947.66
1246 511A0100 0030	Intercomunicador inalambrico a manos libres	1,690.50
1246 511A0100 0031	Radio movil mca. Kenwood mod. TK-730	7,935.00
1246 511A0100 0034	Telef. satelital trimodal movil esn 17900618764	4,926.60
1246 511A0100 0035	Dictafonos Transcriptor de Cassete Marca sanyo	10,847.37
1246 511A0101 0002	Telefono unilinea	14,497.06
1246 511A0101 0005	Radiolocalizador memo jazz flex motorola	1,200.00
1246 511A0101 0006	Telefono inalambrico	1,284.25
1246 511A0101 0007	Telefono	4,606.95
1246 511A0101 0008	Telefonos Secretariales	2,629.01
1246 511A0101 0009	Modulos de 16 Extensiones unilineas mod. KXTD174X	26,326.72
1246 511A0101 0011	Antena yagui	900.00
1246 511A0103 0001	Radio portatil 10 canales VHF C/Carg. de escrit. ybat	917.00
1246 511A0103 0003	Telefono vader 8162	2,528.85
1246 511A0103 0004	Radio Talkabout motorola	1,814.00
1246 511A0104 0002	Fax mca. panasonic	17,954.43
1246 511A0104 0004	Fax	13,367.05
1246 511A0104 0005	Fax c/memoria	25,175.00
1246 511A0104 0008	Radiomovil kenwood TK7102	5,099.98
1246 511A0104 0009	Radio 2 vias Talk About	3,960.05
1246 511A0105 0003	Ipaq Pocket PC H 1930	3,600.00
1246 511A0105 0007	Telefono celura Samsung	4,987.82
1246 511A0106 0001	Dictafonos Transcriptor de cassette marca sanyo	18,642.65
1246 511A0106 0010	Telefono Nokia 6080 (9611350415)	222,056.95
1246 511A0106 0011	Telefono Multilinea mod KXTDA600	4,563.20
1246 511A0106 0012	Telefono multilinea mod KX-7630	60,978.75
1246 511A0106 0013	Correo de voz con operadodora	33,350.00
1246 511A0107 0001	Fax C/memoria	64,579.68
1246 511A0107 0005	Sounddock Bose P/IPOD negro	4,399.00
1246 511A0110 0001	Fax	196,592.08
1246 511A0116 0002	01 Minisplit 3.0 TR220V	17,500.00
1246 511A0116 0003	01 Telefono Celular Iphone 6S 128GB	18,499.00

SISTEMA CONTABLE 2019

RELACIÓN DE BIENES MUEBLES QUE COMPONEN SU PATRIMONIO

Página 16 de 23

Cuenta Pública al 31 de diciembre de 2019

Hora: 02:45:27p. m.

Fecha: 11/02/2020

Código	Descripción del Bien	Valor en Libros
1246 51581119 0002	1 TELEFONO MCA. SAMSUNG LTE N 950F GALAXI NOTE NEGRO FACT-TF-88938926 RADIOMOVIL DIPSA, S.A. DE C.V.	15,129.00
1246 51581517 0002	1 equipo celular	14,235.94
1246 51581615 0002	2 SAMSUNG LTE SM-N915T GALAXY NOT EDGE NEG S-357398060126056, 359147060018674	20,718.00
1246 51581615 0003	TELEFONO LTE APPLE IPHONE 6 16GB SPACE G 354449069176718	10,686.00
1246 531A0105 0001	5651. 01 Teléfono Mult. Digital 24 Teclas Pantalla 3L Mod. KX-T7630X	2,875.00
1246 531A0105 0002	5651. 24 Teléfonos panasonic Unilineas Blancos Mod. Kx-TS500LXW	4,370.00
1246 531A0105 0003	5651. 07 Teléfonos Mult. Digital 8 Teclas Pntalla 1l Speak Mod. KX-T7665X	13,202.00
1246 531A0107 0002	5651. 01 Fax Térmico Mod. 275 Marca Brother	1,552.50
1246 531A0110 0001	5651. 01 Teléfono Inalambrico Panasonic KX F-3825	1,399.00
1246 611A0100 0001	Planta diesel electrica mca. IGSA cap. 80 KW	147,290.85
1246 611A0100 0002	Plug in para Star Tac	575.00
1246 611A0100 0003	Plug in para Philips	350.00
1246 611A0100 0004	Bateria recargable panasonic VVWBE2E	917.70
1246 611A0100 0005	Bateria auxiliar P/star Tac de litio cod. BAUXOI-2	1,300.00
1246 611A0100 0007	Bateria P/fuente ininterrumpible UPS selladas	11,500.00
1246 611A0100 0008	Torre mca. atar modelo AT-29 de 30mts altura	10,338.50
1246 611A0100 0009	Sistema de aterrizaje Lyncole	13,225.00
1246 611A0100 0010	Punta de apartarayo sencillo de 60Cm.	22,540.00
1246 611A0100 0011	Triplite no break	38,127.93
1246 611A0100 0012	Regulador Alter	1,067.00
1246 611A0100 0013	Regulador Alter-Reg	800.25
1246 611A0100 0014	No Break con regulador	34,575.49
1246 611A0100 0015	Regulador Reviva	501.98
1246 611A0100 0016	No-break Tripplite C/Regulador Omni-pro de 350 Wts	4,943.85
1246 611A0100 0017	No-Break C/regulador int. Tripplite Omnipro 450 W.	72,421.25
1246 611A0100 0018	No-Break sola Basic de 480 va de 385 Watts	4,863.45
1246 611A0100 0019	Multimetro digital	649.75
1246 611A0100 0021	No-Break marca Tripplite Internet office 500 va	9,780.75
1246 611A0101 0001	No-Break marca Tripplite internet Office 500 va	16,261.00
1246 611A0103 0001	Cautin Weller estacionario c soporte y punta	1,532.00
1246 611A0103 0002	multimetro prof. c/interfase p.	580.00
1246 611A0103 0004	2 No-Break Tripplite modelo Smart 300 net	11,615.00
1246 611A0105 0001	Generador de energia electrica mca. Evans	138,862.50
1246 611A0106 0001	No-Break C/regulador int. Tripplite Omnipro 450 w.	2,541.19
1246 611A0106 0002	No-break marca sola basic de 480 va de 385 Watts	7,438.20
1246 611A0106 0003	No-BreakTripp Lite Omnivs 1000	48,300.00
1246 611A0106 0004	No-Break C/Reg int Omnismart 700 Tripp Lite (24)	39,882.00
1246 611A0106 0005	No-Break con regulador de 1000 Voltios (conmutador)	3,832.95
1246 611A0107 0001	Transformador 75 KVA13200 220/127V mca. IEM	39,790.00
1246 611A0107 0002	Generador de energia electrica mca. Evans	20,527.28
1246 611A0107 0003	No-Break con regulador	6,141.00

SISTEMA CONTABLE 2019

RELACIÓN DE BIENES MUEBLES QUE COMPONEN SU PATRIMONIO

Página 17 de 23

Cuenta Pública al 31 de diciembre de 2019

Hora: 02:45:27p. m.

Fecha: 11/02/2020

Código	Descripción del Bien	Valor en Libros
1246 611A0107 0004	No-Break Tripp Lite Omni Smat 675VX	2,415.00
1246 611A0108 0001	Generador de energia electrica mca. Evans	7,529.28
1246 611A0109 0001	Cautin weller estacionario c soporte y punta	1,750.00
1246 611A0110 0001	Nobreak con Regulador	298,802.22
1246 611A0110 0002	Ups Tripplite Smart 3000Net	44,591.18
1246 611A0110 0003	Nobreak con Regulador Int Tripplitte	28,457.35
1246 631A0112 0001	5661. 01 Transformador Trifásico de 75 KVA relación de voltaje 13,200-220/127 voltios marca IEM	45,472.00
1246 631A0112 0002	5661. 01 Centro de Carga Trifásico SQD con frente (QO320L125G) (QOC24UF)	2,707.77
1246 631A0112 0003	5661. 01 Centro de Carga Trifásico QO330 SQUARE D	2,830.00
1246 631A0112 0004	5661. 01 Interruptor kal 36250	11,150.00
1246 631A0112 0005	5661. 01 Gabinete para Kal	2,050.00
1246 631A0112 0006	5662. 01 Candil 3 luces Sabana 1	1,899.00
1246 631A0112 0008	5661. 01 Gabinete J250-Fmx para interruptor JG	3,207.89
1246 631A0112 0009	5661. 01 Interruptor Termomagnetico JDL 36200 power pack	14,421.00
1246 631A0112 0010	5661. 01 Centro de Carga Trifasico de 20 circuitos Square	1,972.00
1246 711A0100 0003	Voltaperimetro Gancho YF-600	503.47
1246 711A0100 0005	Vertiga telescopica de fibra de vidrio de 4 secc.	1,752.93
1246 711A0101 0001	Taladro Bosch Rotom	1,090.20
1246 711A0106 0001	Esmeriladora manual 9" Bosch	1,620.00
1246 711A0107 0001	Bat 300 Electrico para Automatizacion de porton	14,000.00
1246 711A0107 0003	Sierra caladora makita 4340FCT	3,083.35
1246 711A0110 0001	Rotomartillo TE-1 115 V MCA Bosch	2,552.00
1246 711A0110 0002	Planta de Soldar 250	2,056.25
1246 71581119 0002	EVAPORADORA PARED ALTA R-410 SOLO FRIO PRIME DE 12 000 BTUS FACT- E9839	8,329.83
1246 71581119 0004	56701 1 ROUTER BALANCEADOR DE CARGAS TP-LINK TLER5120 1000MBIT FACT-B 2097 (REGULARIZ 1279)	7,110.80
1246 731A0108 0001	5671. 01 Truper pulidora de Autos 7"	1,080.44
1246 731A0111 0001	5671. 01 Escalera Conv. Tijera 13 Ext.	1,254.66
1246 911A0100 0001	Acermate 486-SX-25	77,881.89
1246 911A0100 0003	Cannon BJC-600	2,969.47
1246 911A0100 0004	Cannon BJ-10	1,208.91
1246 911A0100 0005	Hewlett packard Laser	19,709.15
1246 911A0100 0006	Paquete Anywhere	992.30
1246 911A0100 0007	Acernote 730C fax modem	8,654.25
1246 911A0100 0008	Tarjeta Ethernet	5,938.92
1246 911A0100 0009	Novell Netware 3.12	20,598.33
1246 911A0100 0010	Modulo de 2 MB	1,113.95
1246 911A0100 0011	Hp Deskjet	2,982.98
1246 911A0100 0013	Cartuchos color p/Deskjet	2,313.85
1246 911A0100 0014	Pagemaker Version 4.0	7,000.24
1246 911A0100 0015	Paquete corel ventura	1,842.38
1246 911A0100 0016	Modem hajes	965.77

SISTEMA CONTABLE 2019

RELACIÓN DE BIENES MUEBLES QUE COMPONEN SU PATRIMONIO

Página 18 de 23

Cuenta Pública al 31 de diciembre de 2019

Hora: 02:45:27p. m.

Fecha: 11/02/2020

Código	Descripción del Bien	Valor en Libros
1246 911A0100 0018	Drive Interno 5.25	745.94
1246 911A0100 0020	Acermate 486 DX/66 MHZ	9,074.44
1246 911A0100 0021	Monitor de 14"	2,042.88
1246 911A0100 0025	Windows Version 3.1	3,161.52
1246 911A0100 0026	Works para Windows Version 3.1	3,161.52
1246 911A0100 0027	Flow Charting Version 3.0	3,403.73
1246 911A0100 0028	Trituradores F-50	8,681.60
1246 911A0100 0029	Floppy de 5.25 de 1.2 Mb.	476.67
1246 911A0100 0032	Tarjeta controlada multifuncional	145.16
1246 911A0100 0033	Drive 3.5 alta densidad	363.05
1246 911A0100 0034	Kensington Universal copy stan	99.99
1246 911A0100 0035	Disco duro Quantum de 214 MB	1,157.69
1246 911A0100 0036	Regulador Palmtop 1 KVA	420.00
1246 911A0100 0040	Modulo de memoria 8 mb.	3,794.93
1246 911A0100 0041	Modulo de memoria 4 MB	2,557.17
1246 911A0100 0045	Simm 4 mb p/86	1,627.66
1246 911A0100 0050	Tapetes para mouse-pat	85.23
1246 911A0100 0051	Simms 8 MB., 72 Pines, 70 NS	2,188.38
1246 911A0100 0052	Disco duro de 540 mb. IDE	1,786.47
1246 911A0100 0055	Cabeza de impresion star mod. XR-1520	1,215.90
1246 911A0100 0057	Disco duro de 850 mb mca. Seagate	1,947.46
1246 911A0100 0058	Simm de 8 mb. 72 pines 60 ns mca. Paridad real	627.90
1246 911A0100 0059	Simm de 4 Mb 30 Pines 60 ns mca. Paridad real	678.50
1246 911A0100 0062	Comput. IBM Aptiva 123 Pentium 133 MHZ. multimedia	580.00
1246 911A0100 0065	Visual basic Prof. Ver. 5.0 en Español en C.D.	4,352.20
1246 911A0100 0066	Adobe page maker ver. 6.5 Español en C.D.	30,864.08
1246 911A0100 0067	Dragon naturally Speaking ver. 2.0 P/win 95	1,499.63
1246 911A0100 0074	Simms de memoria ram 16 MB	623.40
1246 911A0100 0075	Dimm de memoria Ram 16 MB	2,951.31
1246 911A0100 0079	Software visual fox pro Ver. 5.0	5,230.20
1246 911A0100 0082	Concentrado Ethernet 10 base T 16 puertos	1,128.15
1246 911A0100 0083	Tarjeta de Red encore ne 2000 compatible PC1	1,366.20
1246 911A0100 0084	Software Windows 98 C.D.	1,505.31
1246 911A0100 0085	Dimm HP de 64 MB. Sdram Ecc A 100 MHZ	10,236.06
1246 911A0100 0087	Disco duro H.P. de 2 GB. Fast Scsi-2	13,476.36
1246 911A0100 0088	Controladora de arreglo de discos H.P. Netraid 5	56,153.09
1246 911A0100 0089	Tarjeta de red 10/100 Tx tipo PCI	5,338.03
1246 911A0100 0090	H.P. Netserver Storage System 6	15,906.71
1246 911A0100 0091	Disco duro de 9 GB. tipo ultra Fast SC91 Hot Swap	51,709.50
1246 911A0100 0097	H.P. Surestore 7200E CD-ROW unidad externa	5,228.18
1246 911A0100 0098	Rack de Aluminio mca. Kalf de 7 x19 natural.	1,667.50
1246 911A0100 0099	Patch Panel mca. Lucent de 24 Puertos.	8,676.23

SISTEMA CONTABLE 2019

RELACIÓN DE BIENES MUEBLES QUE COMPONEN SU PATRIMONIO

Página 19 de 23

Cuenta Pública al 31 de diciembre de 2019

Hora: 02:45:27p. m.

Fecha: 11/02/2020

Código	Descripción del Bien	Valor en Libros
1246 911A0100 0100	Patch panel mca. Lucent de 16 Puertos.	3,323.50
1246 911A0100 0101	Organizador vertical grueso mca. Panduit	1,303.11
1246 911A0100 0102	Organizador horizontal delgado mca. Panduit	1,017.16
1246 911A0100 0106	Unidad de respaldo Dat 8E externa HP 8 GB SCSI II	11,668.89
1246 911A0100 0108	Concentrador dual Speed Trendnet de 16 Ptos. RJ/45	4,394.78
1246 911A0100 0110	Adaptec AHA-294 Ouw Controladora SCSI Conect. 68 P.	3,949.22
1246 911A0100 0111	Software Arcview gis ver. 3.1 para Windows	12,959.17
1246 911A0100 0112	Computadora portatil Lap-top	56,179.54
1246 911A0100 0114	Unidad de CD Writter externo H.P.	8,156.50
1246 911A0100 0117	Compt. H.P. Pentium III A 500 MHZ. Monitor 21"	2,752.89
1246 911A0100 0120	Impresora H.P. Deskjet 880C	3,107.06
1246 911A0100 0123	Comput. H.P. Pentium III 550 MHZ. 128 Ram Mon. 15"	893,503.00
1246 911A0100 0124	Comput. H.P. Pentium III 550 MHZ. 512 Ram Mon. 15"	50,830.00
1246 911A0100 0125	Proyector Infocus LP755 resolucion XGA 1024X768	76,648.65
1246 911A0100 0126	H.P. Surestore CD Writer 7500E externo	5,027.80
1246 911A0100 0129	Concentrador Trendet TE100-DX24R, 24 Puertos	21,505.92
1246 911A0100 0130	Nodo central CISC03600 4-Slot modular Router-Ac	59,016.00
1246 911A0100 0131	Software IP FM opcion IOS	22,698.46
1246 911A0100 0132	32 TO 48 MB Dram Upgrade for The cisco 3640	9,079.39
1246 911A0100 0133	Port Ethernet Network module	22,698.46
1246 911A0100 0134	16 port analog modem network module	39,949.30
1246 911A0100 0135	CD Writer p/mac y PC Writer QPS Drive USB 4X2X8	5,409.60
1246 911A0100 0136	Impresora H.P. Deskjet 840C	2,236.92
1246 911A0100 0138	Software corel Draw ver. 9 en español	6,392.85
1246 911A0100 0140	Computadora Compaq Ipaq Leagacy PIII 500 MHZ.	7,068.30
1246 911A0100 0143	Dimm Sdram 256 MB para Net Server	5,676.00
1246 911A0100 0144	Tanque de Oxigeno mediano	6,532.00
1246 911A0100 0145	Equipo Esterilizador mediano Electrico	7,112.75
1246 911A0100 0147	Estuche de Diagnostico mca. riester	1,900.00
1246 911A0100 0148	Banca Giratorio fabricacion nacional	350.00
1246 911A0100 0149	Equipo de cirugia menor	805.00
1246 911A0100 0150	Porta cubetas fabricacion nacional	598.00
1246 911A0100 0151	Cubetas de patada fabricacion nacional	1,242.00
1246 911A0100 0152	Biombo de 3 hojas Fabricacion Nacional	701.50
1246 911A0100 0153	Mesa de curacion con pierneras mod. futuro	2,768.84
1246 911A0100 0154	Chaisse-longe de Tubular	1,788.68
1246 911A0100 0155	Bascula con estadimetro p/adulto mod. bame 420	3,189.92
1246 911A0100 0158	Negatoscopio doble	2,016.92
1246 911A0100 0159	Vitrina para botiquin mod. futuro	2,149.62
1246 911A0100 0160	Lampara de Chicote	686.45
1246 911A0100 0161	Tripie porta suero	1,139.37
1246 911A0100 0162	Escalerilla de dos peldaños	583.85

GOBIERNO CONSTITUCIONAL DEL ESTADO DE CHIAPAS
INSTITUTO DE ELECCIONES Y PARTICIPACIÓN CIUDADANA

SISTEMA CONTABLE 2019

RELACIÓN DE BIENES MUEBLES QUE COMPONEN SU PATRIMONIO

Página 20 de 23

Cuenta Pública al 31 de diciembre de 2019

Hora: 02:45:27p. m.

Fecha: 11/02/2020

Código	Descripción del Bien	Valor en Libros
1246 911A0100 0163	Mesa demayo con charola	1,415.37
1246 911A0100 0164	Carro de curaciones	2,114.23
1246 911A0100 0165	Carro rojo	12,030.77
1246 911A0100 0166	Mesa Pauster	1,073.92
1246 911A0100 0167	Medio motor V-6	3,600.00
1246 911A0100 0168	Motor Reonstruido	35,466.00
1246 911A0101 0003	Impresora laser 1100 H.P.	5,068.39
1246 911A0101 0004	Concentrador Trendet TE100-DX24R, 24 puertos	4,243.50
1246 911A0101 0007	Modems us Robotics de 56 K externo V. 90	6,376.72
1246 911A0101 0008	Dimm Sdram 256 MB para Net Server	47,299.04
1246 911A0101 0009	Impresora Laser Jet 2100	8,593.19
1246 911A0101 0010	Concentrador 3com Office Co Dual Speed 8 ptos.	1,409.90
1246 911A0101 0011	Comput. Enl Compaq Deskpro PIII 800 MHZ. D. 30 GB.	53,958.40
1246 911A0101 0012	Microprocesador Pentium II 400 MHZ. P/HP. Net Ser.	19,780.00
1246 911A0101 0013	Con.Hub Tren Ware Mod. TE100-DX16R 16 ptos. 10/100	4,100.90
1246 911A0101 0015	Software macromedia director 8 Shockwave P/WIN	18,587.25
1246 911A0101 0016	Pquete de adobe Photoshop 6.0 PWin	7,856.07
1246 911A0101 0018	Lampara de proyeccion p/proyector infocus LP755	8,386.95
1246 911A0101 0020	Mapinfo Profesional ver. 6.0 para idioma en español	18,878.40
1246 911A0101 0021	Officeconnect dual Speed 8 pts.	1,301.80
1246 911A0101 0025	Scanjet 2200C 600DPI pto USB Win.98 y 2000 Cama p.	1,437.50
1246 911A0101 0026	Officeconnect dual Speed 8 Pts 27019	1,148.85
1246 911A0101 0027	Computadora Aple Imac	16,540.30
1246 911A0102 0002	CD Writer Marca LG 40x	2,760.00
1246 911A0103 0002	Computadoras emsambladas	8,025.85
1246 911A0103 0005	Note Book Toshiba satellite 2410 proc. pentium IV	21,848.85
1246 911A0103 0007	Software Windows2000 con 50 Lic	29,230.95
1246 911A0103 0009	3 concentradores de 16 ptos. 10/100 mca. Ansel	2,070.00
1246 911A0103 0012	Servidor HP/Compaq Proliant ML350 G3 N/P 269786-01	73,941.55
1246 911A0103 0013	Impresora Epson Stylus 300	17,911.25
1246 911A0103 0015	Note Book Dell Inspiron Pentium IV	22,883.85
1246 911A0103 0019	Impresora Samsung modelo 270 C/cortadora de papel	4,246.95
1246 911A0103 0020	Lector de codigos de barra de autodisparo QS1000	7,440.55
1246 911A0103 0021	Monitor Touchscreen de 15"	10,898.55
1246 911A0103 0025	Switch 16 ptos. 10/100 MBPS	1,017.00
1246 911A0103 0026	Maletin Notebook Executive BAG	1,056.00
1246 911A0104 0001	Computadoras emsambladas	8,004.00
1246 911A0104 0002	Concentrador 3com Office de 8 puertos UTP,RJ45	1,050.00
1246 911A0104 0005	Switch 16 ptos. 10/100 MBPS	676.00
1246 911A0104 0006	15 No-Break Trip Lite 350, 850 Va.	15,140.31
1246 911A0104 0007	12 Impresoras Laser Samsung ML-1710	12,925.93
1246 911A0104 0008	2 dual procesador intel Xeon de 2.8 GHZ	86,549.99

SISTEMA CONTABLE 2019

RELACIÓN DE BIENES MUEBLES QUE COMPONEN SU PATRIMONIO

Página 21 de 23

Cuenta Pública al 31 de diciembre de 2019

Hora: 02:45:27p. m.

Fecha: 11/02/2020

Código	Descripción del Bien	Valor en Libros
1246 911A0104 0009	Plotter Desingjet 800	87,546.95
1246 911A0104 0012	Impresora H.P. Deskjet 450 CBI	3,266.00
1246 911A0104 0014	Computadora portatil dell Inspiron 5150	39,650.11
1246 911A0104 0017	Switch Advantek 24 puertos 10/100, RJ-45	1,870.00
1246 911A0104 0019	Switch concentrador 16 puertos advantek	1,102.85
1246 911A0104 0020	Switch KVM de 4 entradas	3,599.50
1246 911A0104 0023	Switch concentrador 8 puertos 10/100	1,155.51
1246 911A0104 0026	Monitor 17" Samsung	1,506.50
1246 911A0104 0028	Impresora HP 1015 Laser Jet	2,898.00
1246 911A0104 0029	Escaner Scanjet 5590 Hp	5,117.50
1246 911A0104 0030	Impresora HP Laser 2300	9,396.08
1246 911A0104 0031	Switch 16 pts. mca. 3 Com	1,437.50
1246 911A0105 0001	Switch Concentrador 8 puertos 10/100	776.00
1246 911A0105 0002	Switch 16 pts. mca. 3 com	1,000.50
1246 911A0105 0003	Computadora Apple Dual 2.5 GHZ G5	4,000.00
1246 911A0105 0004	Computadora Dell Optiplex GX280	46,550.00
1246 911A0105 0005	Unidad de respaldo 500 va. mca. TDE Aptus Pro 500	1,035.00
1246 911A0105 0006	Impresora Laser Epson Epl-6200L	1,552.50
1246 911A0105 0007	Impresora Deskjet 6540 color HP	3,081.52
1246 911A0105 0008	Switch Trendware TEG 2224 WS	67,850.00
1246 911A0105 0009	UPS Tripplite SMART3000NET	33,350.00
1246 911A0105 0010	Servidor Poweredge 2800	224,825.00
1246 911A0105 0011	Firewall Watchguard Firebox1000	227,700.00
1246 911A0105 0012	Sistema Cresat (Desarrollo de activo fijo)	37,168.00
1246 911A0105 0013	Computadora marca Acer Veriton 6800	75,080.00
1246 911A0105 0014	Computadora Marca HP modelo DX5150	63,930.00
1246 911A0105 0015	Sistema operativo Windows XP 2003	28,290.00
1246 911A0105 0016	Impresora Laser Monocromatica Lexmar mod. T644	19,147.50
1246 911A0106 0001	Impresora Laser HP Laserjet	41,733.50
1246 911A0106 0002	Switch 16 ptos. 10/100 MBPS	30,277.59
1246 911A0106 0003	Switch KVM de 4 entradas	3,070.50
1246 911A0106 0004	Switch 16 pts. mca. 3 com	4,675.90
1246 911A0106 0005	Computadora marca Acer Veriton 6800	14,150.00
1246 911A0106 0006	Monitor de 17" SVGA color marca Acer CRT 1280X1024	1,299.50
1246 911A0106 0007	Scanner Epson Perfection	2,998.00
1246 911A0106 0008	Impresora Laser HP Laserjet 1020	2,196.50
1246 911A0106 0009	Computadora GATE WAY Pentium 4, 1 GB Ram	10,688.01
1246 911A0106 0010	Computadora HP compaq mod. DC/600 Business	139,500.42
1246 911A0106 0012	Acces Point 8750 S-R3W8750 (Red Inalambrica)	26,831.80
1246 911A0106 0013	Computadora HP Mod VS15 Micro AMD 3200	9,359.10
1246 911A0107 0001	Impresora Laser HP Laserjet	23,329.50
1246 911A0107 0002	Impresora H.P. Laserjet 4L	45,402.00

SISTEMA CONTABLE 2019

RELACIÓN DE BIENES MUEBLES QUE COMPONEN SU PATRIMONIO

Página 22 de 23

Cuenta Pública al 31 de diciembre de 2019

Hora: 02:45:27p. m.

Fecha: 11/02/2020

Código	Descripción del Bien	Valor en Libros
1246 911A0107 0003	Computadora compaq presario 4206 Pentium 200 MHZ.	145,876.20
1246 911A0107 0004	Disco duro Seagate de respaldo 8.4 GB. IDE	2,673.75
1246 911A0107 0005	Comput. H.P. Pentium III a 500 MHZ . Monitor 19"	8,680.20
1246 911A0107 0006	Comput. H.P. Pentium III 550 MHZ. 512 Ram Mon. 15"	11,276.90
1246 911A0107 0007	Computadora compaq Deskpro EPPIII 667 MHZ	33,425.00
1246 911A0107 0008	Impresora H.P. Laserjet 2100.	61,503.15
1246 911A0107 0009	Impresora Laser jet 1200 mca Hewlett Packard.	1,470.85
1246 911A0107 0011	Impresora HP 3820	3,093.50
1246 911A0107 0012	Impresora HP Laser Jet 2500 TN	4,444.75
1246 911A0107 0013	Impresora Epson C83	1,125.02
1246 911A0107 0014	Impresora Epson Stylus C83	1,207.50
1246 911A0107 0015	Escaner Scanjet 5590 HP	2,060.80
1246 911A0107 0016	Acces Point 8750 3com S-R3W8750 (Red Inalambrica)	9,545.00
1246 911A0107 0017	Impresora Epson Mod FX-2190	7,718.80
1246 911A0107 0018	Computador Pavilion DV2125LA core deu T2050	86,952.56
1246 911A0107 0019	Impresora HP Officejet K550DTN	15,870.00
1246 911A0107 0020	Computadora Laptop Toshiba A100SP2022	29,157.30
1246 911A0107 0021	Videoprojector Epson S4	53,994.60
1246 911A0107 0022	Computadora Acer veriton 6900	500.00
1246 911A0107 0023	Monitor Acer LCD 24, AL2416WD	12,408.50
1246 911A0107 0024	Monitor Acer LCD 17 al 1717ABM	5,347.50
1246 911A0107 0025	Impresora Business Inkjet 2300 DTN marca HP	12,420.00
1246 911A0107 0026	Computadora Acer veriton 6800	472,744.75
1246 911A0107 0028	Unidad de respaldo de Energia Datashield KS625 PRO	44,242.80
1246 911A0107 0030	Cañon de proyeccion, marca optoma modelo EP719	17,248.85
1246 911A0107 0031	Impresora marca Posline modelo ITT4300	11,615.00
1246 911A0107 0032	Impresora Lexmark	10,642.84
1246 911A0107 0033	Computadora de Sobremesa mod DC-5700 Busines PC	46,375.00
1246 911A0107 0034	Medio motor Reconstruido Chevrolet Luv CY-48137	22,839.00
1246 911A0108 0001	Computadora Acer Aspire One	4,499.00
1246 911A0108 0002	Disco duro externo mini 250 GB Maxtor	1,575.00
1246 911A0109 0001	Computadora Acer aspire one	21,068.00
1246 911A0109 0002	Disco duro externo	5,174.54
1246 911A0110 0001	Video Proyector	182,872.39
1246 911A0110 0002	Computadora Hp Tishiba	70,997.90
1246 911A0110 0003	Impresora	317,816.69
1246 911A0110 0004	Computadora Hp mini	6,599.00
1246 911A0110 0005	Servidor de datos	361,354.27
1246 911A0110 0006	Computadora Personal	896,854.18
1246 911A0110 0007	Switch Advantek 24 puertos 10/100 RJ-45	333,406.55
1246 911A0110 0008	Computadora Compaq deskpro	2,422,786.96
1246 911A0110 0009	Switch 8 puertos	46,220.81

GOBIERNO CONSTITUCIONAL DEL ESTADO DE CHIAPAS
INSTITUTO DE ELECCIONES Y PARTICIPACIÓN CIUDADANA

SISTEMA CONTABLE 2019

RELACIÓN DE BIENES MUEBLES QUE COMPONEN SU PATRIMONIO

Página 23 de 23

Cuenta Pública al 31 de diciembre de 2019

Hora: 02:45:27p. m.

Fecha: 11/02/2020

Código	Descripción del Bien	Valor en Libros
1246 911A0110 0010	Computadora portatil lap top	417,020.57
1246 911A0110 0011	Computadora pavilion dv2125la core duo	25,700.00
1246 911A0110 0012	Computadora compaq iapqleagacy PIII	11,900.00
1246 911A0110 0013	Computadora Hp compaq mod dc7600 bisines	312,044.48
1246 911A0110 0014	Hp touchsmart 300-1200	14,999.00
1246 911A0110 0015	Rack de aluminio mca Kalf de 7 x 9 natural	7,630.48
1246 911A0110 0016	Monitor acer lcd 24, al2416wd	18,986.88
1246 911A0112 0001	Computadora HP Elite 8200 MT, LK290LT	3,139,307.99
1246 911A0112 0002	Computadora Portatil HP, Probook HP 4530s	1,764,882.00
1246 911A0112 0003	IPAD Wi-Fi + 3G	334,080.00
1246 911A0112 0004	Impresora LaserJet HP P1102W (CE657A)	43,012.80
1246 911A0112 0005	Impresora Láser monocromatica. RED Y DUPLEX AUTOMATICO Samsung ML 5010ND	39,324.00
1246 911A0112 0006	Impresora Color LASERJET HP 2025DN (CB495A)	158,989.60
1246 911A0112 0007	Impresora de Inyeccion de tinta HP Officejet Pro 8000 Enterpirse A811a, CQ514A	20,764.00
1246 911A0112 0008	Multifuncional Color HP Envy eALL.in-One Printer-D410a (CN517A)	11,906.24
1246 911A0112 0009	No Break VICA B-flow Revolution 700 Capacidad 700 VA/400 Watts	24,888.96
1246 911A0112 0010	Proyector EPSON PowerLite X14+ (V11H434021)	149,876.64
1246 911A0112 0011	Monitor MARCA SAMEX MODELO 320FP3 HD 1366*768	22,109.60
1246 911A0112 0012	SCANNER para documentos de alimentador de hojas HP Scanjet Professional 3000 (L2723A)	144,536.00
1246 911A0112 0013	Escáner XEROX Documate 752 XDM1752/725D-WU	152,637.44
1246 911A0112 0014	HP DESIGNJET T2300 EMFP CN727A	487,200.00
1246 911A0112 0015	Computadora de Escritorio Apple iMAC 27" Desktop MC813E/A	77,905.60
1246 931A0112 0001	5691. 04 Extintores CO2 4.5 Kgs.	10,440.00

GOBIERNO CONSTITUCIONAL DEL ESTADO DE CHIAPAS
INSTITUTO DE ELECCIONES Y PARTICIPACIÓN CIUDADANA

SISTEMA CONTABLE 2019

RELACIÓN DE BIENES INMUEBLES QUE COMPONEN SU PATRIMONIO

Cuenta Pública al 31 de diciembre de 2019

Página 1 de 1

Hora: 02:45:39p. m.

Fecha: 11/02/2020

Código	Descripción del Bien	Valor en Libros
1233	Edificios no Habitacionales	32,873,700.17
1233 111A0101 0001	Construccion de oficina en el interior	441,469.88
1233 111A0106 0001	Inmueble ubicado en 21 pte. y 10 sur	1,569,420.00
1233 111A0109 0001	Construccion del edificio Ubicado en el periferico	8,894,609.72
1233 111A0199 0001	Edificios y locales Ubicados en periferico sur poniente num. 2185	9,360,869.57
1233 15000118 0002	Obra/Proyecto integral o llave en mano a precio alzado	12,607,331.00

SISTEMA CONTABLE 2019**RELACIÓN DE ACTIVOS INTANGIBLES QUE COMPONEN SU PATRIMONIO**

Página 1 de 1

Cuenta Pública al 31 de diciembre de 2019

Hora: 02:45:51p. m.

Fecha: 11/02/2020

Código	Descripción del Bien	Valor en Libros
1251	Software	163,404.91
1251 11581118 0002	Sistema de Seguimiento de Paquetes Electorales (SIPAE2018)	99,500.00
1251 131A0105 0001	5911.01 Sistema Aspel COI	23,587.65
1251 131A0107 0001	5911.01 Software Aspel COI	19,268.26
1251 131A0108 0001	5911.01 Software para Administración	19,550.00
1251 131A0112 0001	5911.01 Software para Equipo de Computo (Office)	1,499.00
1254	Licencias	232,997.78
1254 11581119 0002	59701 1 LICENCIA ANTIVIRUS KAPERSKY ENDPOINT SECURITI SELECT GOBIERNO 1 AÑO DE RENOVACION 1 FACT-A 560(REGULARIZ 1279)	73,080.00
1254 11581119 0003	59701 1 UNIFIED UTM PROTECTION 8X5 FORTICARE PLUS APPLICATION CONTROL IPS AV WEB FILTERING AND ANTISPAM FORTISANDBOX CLOUD POR 1 AÑO FACT-1818-SLD (REGULARIZ 1279)	115,980.01
1254 11581615 0002	ANTIVIRUS GOBIERNO DE ESET ENDPOINT PROTECTION STANDAR PARA 150 ESTACIONES DE TRABAJO	26,437.77
1254 11581615 0003	Licencia Monousuario Solucomer, Aplicacion Nomina y Timbrado Electronico	17,500.00