

SISTEMA CONTABLE 2018
ESTADO DE SITUACIÓN FINANCIERA
AL 31 DE DICIEMBRE DEL 2018

 Página 1 de 1
 Fecha: 29/01/2019

ACTIVO	2018	2017	PASIVO	2018	2017
ACTIVO			PASIVO		
Activo Circulante			Pasivo Circulante		
Efectivo y Equivalentes	15,607,036.72	25,512,829.36	Cuentas por Pagar a Corto Plazo	9,419,533.04	10,613,618.36
Derechos a Recibir Efectivo o Equivalentes	1,025,603.78	12,112,012.08	Documentos por Pagar a Corto Plazo		
Derechos a Recibir Bienes o Servicios			Porción a Corto Plazo de la Deuda Pública a Largo Plazo		
Inventarios			Títulos y Valores a Corto Plazo		
Almacenes			Pasivos Diferidos a Corto Plazo		
Estimación por Pérdida o Deterioro de Activos Circulantes			Fondos y Bienes de Terceros en Garantía y/o Administración a Corto Plazo	5,040,044.33	53,812,943.61
Otros Activos Circulantes			Provisiones a Corto Plazo		
			Otros Pasivos a Corto Plazo	21,595,115.40	20,706,169.01
Total de Activos Circulantes	16,632,640.50	37,624,841.44	Total de Pasivos Circulantes	36,054,692.77	85,132,730.98
Activo No Circulante			Pasivo No Circulante		
Inversiones Financieras a Largo Plazo			Cuentas por Pagar a Largo Plazo		
Derechos a Recibir Efectivo o Equivalentes a Largo Plazo			Documentos por Pagar a Largo Plazo		
Bienes Inmuebles, Infraestructura y Construcciones en Proceso	82,241,825.12	83,060,408.53	Deuda Pública a Largo Plazo		
Bienes Muebles	65,149,337.08	333,831,185.86	Pasivos Diferidos a Largo Plazo		
Activos Intangibles	4,859,999.79	10,606,618.10	Fondos y Bienes de Terceros en Garantía y/o Administración a Largo Plazo		
Depreciación, Deterioro y Amortización Acumulada de Bienes			Provisiones a Largo Plazo		
Activos Diferidos	101,502.80	52,582,160.71	Total de Pasivos No Circulantes	36,054,692.77	85,132,730.98
Estimación por Pérdida o Deterioro de Activos no Circulantes			Total de Pasivo	36,054,692.77	85,132,730.98
Otros Activos no Circulantes	8,555,999.40	37,590,351.76	HACIENDA PÚBLICA / PATRIMONIO		
			Hacienda Pública/Patrimonio Contribuido	57,246,112.16	57,246,112.16
Total de Activos No Circulantes	160,908,664.19	517,670,724.96	Aportaciones		
Total del Activo	177,541,304.69	555,295,566.40	Donaciones de Capital	57,246,112.16	57,246,112.16
			Actualización de la Hacienda Pública/Patrimonio		
			Hacienda Pública/Patrimonio Generado	84,240,499.76	412,916,723.26
			Resultados del Ejercicio (Ahorro/Desahorro)	11,651,703.48	57,956,328.67
			Resultados de Ejercicios Anteriores	72,588,796.28	354,960,394.59
			Revalúos		
			Reservas		
			Rectificaciones de Resultados de Ejercicios Anteriores		
			Exceso o Insuficiencia en la Actualización de la Hacienda Pública/Patrimonio		
			Resultado por Posición Monetaria		
			Resultado por Tenencia de Activos no Monetarios		
			Total Hacienda Pública/Patrimonio	141,486,611.92	470,162,835.42
			Total del Pasivo y Hacienda Pública/Patrimonio	177,541,304.69	555,295,566.40

SISTEMA CONTABLE 2018
 ESTADO DE ACTIVIDADES
 DEL 1o. AL 31 DE ENERO DE 2018

	2018	2017
INGRESOS Y OTROS BENEFICIOS		
<i>Ingresos de la Gestión</i>		
Impuestos		
Cuotas y Aportaciones de Seguridad Social		
Contribuciones de Mejoras		
Derechos		
Productos de Tipo Corriente		
Aprovechamientos de Tipo Corriente		
Ingresos por Venta de Bienes y Servicios		
Ingresos no Comprendidos en las Fracciones de la Ley de Ingresos		
Causados en Ejercicios Fiscales Anteriores Pendientes de Liquidación		
o Pago		
<i>Participaciones, Aportaciones, Transferencias, Asignaciones, Subsidios y Otras Ayudas</i>		
Participaciones y Aportaciones		
Transferencias, Asignaciones, Subsidios y Otras Ayudas	3,273,000.29	385,541,609.90
<i>Otros Ingresos y Beneficios</i>		
Ingresos Financieros		
Incremento por Variación de Inventarios		
Disminución del Exceso de Estimaciones por Pérdida o Deterioro U		
Obsolescencia		
Disminución del Exceso de Provisiones		
Otros Ingresos y Beneficios Varios		0.24
Total de Ingresos y Otros Beneficios	3,273,000.29	385,541,610.14
GASTOS Y OTRAS PÉRDIDAS		
<i>Gastos de Funcionamiento</i>		
Servicios Personales		98,142,279.96
Materiales y Suministros		49,793,370.47
Servicios Generales		105,551,859.49
<i>Transferencias, Asignaciones, Subsidios y Otras Ayudas</i>		
Transferencias Internas y Asignaciones al Sector Público		
Transferencias al Resto del Sector Público		
Subsidios y Subvenciones		2,730,721.74
Ayudas Sociales		
Pensiones y Jubilaciones		
Transferencias a Fideicomisos, Mandatos y Contratos Análogos		
Transferencias a la Seguridad Social		
Donativo		
Transferencias al Exterior		
<i>Participaciones y Aportaciones</i>		
Participaciones		
Aportaciones		
Convenios		
<i>Intereses, Comisiones y Otros Gastos de la Deuda Pública</i>		
Intereses de la Deuda Pública		
Comisiones de la Deuda Pública		
Gastos de la Deuda Pública		
Costo por Coberturas		
Apoyos Financieros		
<i>Otros Gastos y Pérdidas Extraordinarias</i>		
Estimaciones, Depreciaciones, Deterioros, Obsolescencias, y		
Amortizaciones		
Provisiones		
Disminución de Inventarios		
Aumento por Insuficiencia de Estimaciones por Pérdida o Deterioro y		
Obsolescencia		
Aumento por Insuficiencia de Provisiones		
Otros Gastos		194,144.81
<i>Inversión Pública</i>		
Inversión Pública no Capitalizable		71,172,905.00
Total de Gastos y Otras Pérdidas		327,585,281.47
Resultados del Ejercicio (Ahorro/Desahorro)	3,273,000.29	57,956,328.67

**SECRETARIADO EJECUTIVO DEL SISTEMA ESTATAL DE
 SEGURIDAD PÚBLICA**
SISTEMA CONTABLE 2018
ESTADO DE VARIACIÓN EN LA HACIENDA PÚBLICA
DEL 01 DE ENERO AL 31 DE DICIEMBRE DE 2018

Página 1 de 1

Fecha:

29/01/2019

Concepto	Hacienda Pública / Patrimonio Contribuido	Hacienda Pública / Patrimonio Generado de Ejercicios Anteriores	Hacienda Pública / Patrimonio Generado del Ejercicio	Exceso o Insuficiencia en la Actualización de la Hacienda Pública / Patrimonio	Total
Hacienda Pública / Patrimonio Contribuido Neto de 2017	57,246,112.16				57,246,112.16
Aportaciones					
Donaciones de Capital	57,246,112.16				57,246,112.16
Actualización de la Hacienda Pública/Patrimonio					
Hacienda Pública / Patrimonio Generado Neto de 2017		354,960,394.59	57,956,328.67		412,916,723.26
Resultados del Ejercicio (Ahorro/Desahorro)			57,956,328.67		57,956,328.67
Resultados del Ejercicios Anteriores		354,960,394.59			354,960,394.59
Revalúos					
Reservas					
Rectificaciones de Resultados de Ejercicios Anteriores					
Exceso o Insuficiencia en la Actualización de la Hacienda Pública / Patrimonio Neto de 2017					
Resultado por Posición Monetaria					
Resultado por Tenencia de Activos no Monetarios					
Hacienda Pública / Patrimonio Neto Final de 2017	57,246,112.16	354,960,394.59	57,956,328.67		470,162,835.42
Cambios en la Hacienda Pública /Patrimonio Contribuido Neto de 2018					
Aportaciones					
Donaciones de Capital					
Actualización de la Hacienda Pública/Patrimonio					
Variaciones de la Hacienda Pública / Patrimonio Generado Neto de 2018		(282,371,598.31)	(46,304,625.19)		(328,676,223.50)
Resultados del Ejercicio (Ahorro/Desahorro)			11,651,703.48		11,651,703.48
Resultados de Ejercicios Anteriores		(282,371,598.31)	(57,956,328.67)		(340,327,926.98)
Revalúos					
Reservas					
Rectificaciones de Resultados de Ejercicios Anteriores					
Cambios en el Exceso o Insuficiencia en la Actualización de la Hacienda Pública / Patrimonio Neto de 2018					
Resultado por Posición Monetaria					
Resultado por Tenencia de Activos no Monetarios					
Hacienda Pública / Patrimonio Neto Final de 2018	57,246,112.16	72,588,796.28	11,651,703.48		141,486,611.92

SISTEMA CONTABLE 2018
 ESTADO DE CAMBIOS EN LA SITUACIÓN FINANCIERA
 DEL 1o. DE ENERO AL 31 DE DICIEMBRE DE 2018

Fecha:

	Origen	Aplicación
ACTIVO		
Activo Circulante		
Efectivo y Equivalentes	9,905,792.64	
Derechos a Recibir Efectivo o Equivalentes	11,086,408.30	
Derechos a Recibir Bienes o Servicios		
Inventarios		
Almacenes		
Estimación por Pérdida o Deterioro de Activos Circulantes		
Otros Activos Circulantes		
Activo No Circulante		
Inversiones Financieras a Largo Plazo		
Derechos a Recibir Efectivo o Equivalentes a Largo Plazo		
Bienes Inmuebles, Infraestructura y Construcciones en Proceso	818,583.41	
Bienes Muebles	268,681,848.78	
Activos Intangibles	5,746,618.31	
Depreciación, Deterioro y Amortización Acumulada de Bienes		
Activos Diferidos	52,480,657.91	
Estimación por Pérdida o Deterioro de Activos no Circulantes		
Otros Activos no Circulantes	29,034,352.36	
PASIVO		
Pasivo Circulante		
Cuentas por Pagar a Corto Plazo		1,194,085.32
Documentos por Pagar a Corto Plazo		
Porción a Corto Plazo de la Deuda Pública a Largo Plazo		
Títulos y Valores a Corto Plazo		
Pasivos Diferidos a Corto Plazo		
Fondos y Bienes de Terceros en Garantía y/o Administración a Corto Plazo		48,772,899.28
Provisiones a Corto Plazo		
Otros Pasivos a Corto Plazo	888,946.39	
Pasivo No Circulante		
Cuentas a Pagar a Largo Plazo		
Documentos por Pagar a Largo Plazo		
Deuda Pública a Largo Plazo		
Pasivos Diferidos a Largo Plazo		
Fondos y Bienes de Terceros en Garantía y/o Administración a Largo Plazo		
Provisiones a Largo Plazo		
HACIENDA PÚBLICA/PATRIMONIO		
Hacienda Pública/Patrimonio Contribuido		
Aportaciones		
Donaciones de Capital		
Actualización de la Hacienda Pública/Patrimonio		
Hacienda Pública/Patrimonio Generado		
Resultados del Ejercicio (Ahorro/Desahorro)		46,304,625.19
Resultados de Ejercicios Anteriores		282,371,598.31
Revalúos		
Reservas		
Rectificaciones de Resultados de Ejercicios Anteriores		
Exceso o Insuficiencia en la Actualización de la Hacienda Pública/Patrimonio		
Resultado por Posición Monetaria		
Resultado por Tenencia de Activos no Monetarios		

SISTEMA CONTABLE 2018
ESTADO DE FLUJOS DE EFECTIVO
DEL 01 DE ENERO AL 31 DE DICIEMBRE DE 2018

Página 1 de 1

Fecha: 29/01/2019

CONCEPTO	2018	2017
Flujos de Efectivo de las Actividades de Operación		
Origen	139,228,641.94	385,541,610.14
Impuestos		
Cuotas y Aportaciones de Seguridad Social		
Contribuciones de Mejoras		
Derechos		
Productos de Tipo Corriente		
Aprovechamientos de Tipo Corriente		
Ingresos por Venta de Bienes y Servicios		
Ingresos no Comprendidos en las Fracciones de la Ley de		
Ingresos Causados en Ejercicios Fiscales Anteriores		
Pendientes de Liquidación o Pago		
Participaciones y Aportaciones		
Transferencias, Asignaciones, Subsidios y Otras Ayudas	139,228,641.94	385,541,609.90
Otros Orígenes de Operación		0.24
Aplicación	127,576,938.46	327,585,281.47
Servicios Personales	56,926,669.70	98,142,279.96
Materiales y Suministros	42,828,888.04	49,793,370.47
Servicios Generales	26,312,440.28	105,551,859.49
Transferencias Internas y Asignaciones al Sector Público		
Transferencias al Resto del Sector Público		
Subsidios y Subvenciones	1,508,940.44	2,730,721.74
Ayudas Sociales		
Pensiones y Jubilaciones		
Transferencias a Fideicomisos, Mandatos y Contratos Análogos		
Transferencias a la Seguridad Social		
Donativos		
Transferencias al Exterior		
Participaciones		
Aportaciones		
Convenios		
Otras Aplicaciones de Operación		71,367,049.81
Flujos Netos de Efectivo de las Actividades de Operación	11,651,703.48	57,956,328.67
Flujos de Efectivo de las Actividades de Inversión		
Origen	368,684,930.65	155,515,179.14
Bienes Inmuebles, Infraestructura y Construcciones en Proceso	1,655,044.99	50,073,518.48
Bienes Muebles	268,681,848.78	484,894.05
Otros Orígenes de Inversión	98,348,036.88	104,956,766.61
Aplicación	341,164,388.56	335,060,953.95
Bienes Inmuebles, Infraestructura y Construcciones en Proceso	836,461.58	79,049,675.63
Bienes Muebles		44,388,405.43
Otras Aplicaciones de Inversión	340,327,926.98	211,622,872.89
Flujos Netos de Efectivo de las Actividades de Inversión	27,520,542.09	(179,545,774.81)
Flujo de Efectivo de las Actividades de Financiamiento		
Origen	2,221,532.03	3,324,892.06
Endeudamiento Neto		
Interno		
Externo		
Otros Orígenes de Financiamiento	2,221,532.03	3,324,892.06
Aplicación	51,299,570.24	64,432,006.45
Servicios de la Deuda		
Interno		
Externo		
Otras Aplicaciones de Financiamiento	51,299,570.24	64,432,006.45
Flujos Netos de Efectivo de las Actividades de Financiamiento	(49,078,038.21)	(61,107,114.39)
Incremento/Disminución Neta en el Efectivo y Equivalentes al Efectivo	(9,905,792.64)	(182,696,560.53)
Efectivo y Equivalentes al Efectivo al Inicio del Ejercicio	25,512,829.36	208,209,389.89
Efectivo y Equivalentes al Efectivo al Final del Ejercicio	15,607,036.72	25,512,829.36

CONCEPTO	Saldo Inicial (SI)	Cargos del Período	Abonos del Período	Saldo Final (SF)	Variación del Período (SF - SI)
ACTIVO	555,295,566.40	1,061,445,420.88	1,439,199,682.59	177,541,304.69	(377,754,261.71)
ACTIVO CIRCULANTE	37,624,841.44	960,567,679.30	981,559,880.24	16,632,640.50	(20,992,200.94)
Efectivo y Equivalentes	25,512,829.36	784,111,549.69	794,017,342.33	15,607,036.72	(9,905,792.64)
Derechos a Recibir Efectivo o Equivalentes	12,112,012.08	176,456,129.61	187,542,537.91	1,025,603.78	(11,086,408.30)
Derechos a Recibir Bienes o Servicios					
Inventarios					
Almacenes					
Estimación por Pérdida o Deterioro de Activos Circulantes					
Otros Activos Circulantes					
ACTIVO NO CIRCULANTE	517,670,724.96	100,877,741.58	457,639,802.35	160,908,664.19	(356,762,060.77)
Inversiones Financieras a Largo Plazo					
Derechos a Recibir Efectivo o Equivalentes a Largo Plazo					
Bienes Inmuebles, Infraestructura y Construcciones en Proceso	83,060,408.53	1,340,044.99	2,158,628.40	82,241,825.12	(818,583.41)
Bienes Muebles	333,831,185.86	61,329,145.72	330,010,994.50	65,149,337.08	(268,681,848.78)
Activos Intangibles	10,606,618.10	2,119,773.48	7,866,391.79	4,859,999.79	(5,746,618.31)
Depreciación, Deterioro y Amortización Acumulada de Bienes					
Activos Diferidos	52,582,160.71	27,858,776.99	80,339,434.90	101,502.80	(52,480,657.91)
Estimación por Pérdida o Deterioro de Activos no Circulantes					
Otros Activos no Circulantes	37,590,351.76	8,230,000.40	37,264,352.76	8,555,999.40	(29,034,352.36)

GOBIERNO CONSTITUCIONAL DEL ESTADO DE CHIAPAS
SECRETARIADO EJECUTIVO DEL SISTEMA ESTATAL DE
SEGURIDAD PÚBLICA
SISTEMA CONTABLE 2018

ESTADO ANALÍTICO DE LA DEUDA Y OTROS PASIVOS

DEL 1o. DE ENERO AL 31 DE DICIEMBRE DE 2018

Página 1 de 1
29/01/2019

Fecha:

DENOMINACIÓN DE LAS DEUDAS	MONEDA DE CONTRATACIÓN	INSTITUCIÓN O PAIS ACREEDOR	SALDO INICIAL DEL PERÍODO	SALDO FINAL DEL PERÍODO
DEUDA PÚBLICA				
Corto Plazo				
Deuda Interna				
Instituciones de Crédito				
BANCOMER, S.A.	Moneda Nacional	México		
BANOBRAS, S.N.C.	Moneda Nacional	México		
BANORTE, S.A.	Moneda Nacional	México		
INTERACCIONES, S.A.	Moneda Nacional	México		
SANTANDER, S.A.	Moneda Nacional	México		
SCOTIABANK INVERLAT, S.A.	Moneda Nacional	México		
Títulos y Valores				
Arrendamientos Financieros				
Deuda Externa				
Organismos Financieros Internacionales				
Deuda Bilateral				
Títulos y Valores				
Arrendamientos Financieros				
Subtotal Corto Plazo				
Largo Plazo				
Deuda Interna				
Instituciones de Crédito				
BANCOMER, S.A.	Moneda Nacional	México		
BANOBRAS, S.N.C.	Moneda Nacional	México		
BANORTE, S.A.	Moneda Nacional	México		
SANTANDER, S.A.	Moneda Nacional	México		
Títulos y Valores				
Arrendamientos Financieros				
Deuda Externa				
Organismos Financieros Internacionales				
Deuda Bilateral				
Títulos y Valores				
Arrendamientos Financieros				
Subtotal Largo Plazo				
Otros Pasivos	Moneda Nacional	México	20,706,169.01	21,595,115.40
Total Deuda y Otros Pasivos			20,706,169.01	21,595,115.40

GOBIERNO CONSTITUCIONAL DEL ESTADO DE CHIAPAS
SECRETARIADO EJECUTIVO DEL SISTEMA ESTATAL DE
SEGURIDAD PÚBLICA
SISTEMA CONTABLE 2018

INFORME SOBRE PASIVOS CONTINGENTES
DEL 1o. DE ENERO AL 31 DE DICIEMBRE DE 2018

De conformidad a las Principales Reglas de Registro y Valoración del Patrimonio (Elementos Generales), emitidas por el Consejo Nacional de Armonización Contable, publicadas en el capítulo reformado en el Diario Oficial de la Federación el 06 de octubre del 2014, los Pasivos Contingentes consideran:

- a) Obligaciones surgidas a raíz de sucesos pasados, cuya existencia ha de ser confirmada sólo por la concurrencia, de uno o más eventos inciertos en el futuro que no están enteramente bajo el control del organismo público.
- b) Una obligación presente a raíz de sucesos pasados, que no se ha reconocido contablemente porque no es viable que el ente público tenga que satisfacerla, o debido a que el importe de la obligación no puede ser cuantificado con la suficiente confiabilidad.

Al respecto, se informa que éste Organismo Público a esta fecha NO cuenta con Pasivos Contingentes significativos pendientes de pago, ya que estos se reconocen y se liquidan en el transcurso del ejercicio, en la vigencia del presupuesto.



GOBIERNO CONSTITUCIONAL DEL ESTADO DE CHIAPAS
SECRETARIADO EJECUTIVO DEL SISTEMA
ESTATAL DE SEGURIDAD PÚBLICA
SISTEMA CONTABLE 2018
NOTAS A LOS ESTADOS FINANCIEROS
DEL 1o. DE ENERO AL 31 DE DICIEMBRE DE 2018

Página 1 de 20

Fecha: 31/12/2018

NOTAS DE DESGLOSE

NOTAS AL ESTADO DE SITUACIÓN FINANCIERA

El Estado de Situación Financiera muestra la posición financiera del Secretariado Ejecutivo del Sistema Estatal de Seguridad Pública, valuados y elaborados de acuerdo con los Postulados Básicos de Contabilidad Gubernamental, Normas y Metodología para la Emisión de Información Financiera y Estructura de los Estados Financieros del Ente Público y Característica de sus Notas, emitidos por el Consejo Nacional de Armonización Contable (CONAC), el cual refleja los bienes y derechos que se clasifican en rubros de acuerdo a su disponibilidad de liquidez al igual que sus obligaciones o compromisos, agrupándolas con relación a su exigibilidad.

ACTIVO

El activo se compone de los fondos, valores, derechos y bienes cuantificados en términos monetarios, los cuales dispone el Secretariado Ejecutivo del Sistema Estatal de Seguridad Pública, para la operatividad y la prestación de servicios públicos, éste se integra como sigue:

Circulante

Efectivo y Equivalentes

El rubro de efectivo y equivalentes al 31 de diciembre de 2018, asciende a \$ 15,607,036.72, el cual representa el 93.8 por ciento del total de activo circulante, se integra por la disponibilidad financiera para cubrir los compromisos de pagos a los diferentes proveedores, así como pago de impuestos y otras contribuciones; en este rubro se reflejan los depósitos bancarios en base al Presupuesto Aprobado para esta Entidad.

TIPO	MONTO
Bancos/Dependencias y Otros	\$ 11,918,951.49
Fondos con Afectación Específica	3,688,085.23
Total	\$ 15,607,036.72

GOBIERNO CONSTITUCIONAL DEL ESTADO DE CHIAPAS
SECRETARIADO EJECUTIVO DEL SISTEMA
ESTATAL DE SEGURIDAD PÚBLICA
SISTEMA CONTABLE 2018
NOTAS A LOS ESTADOS FINANCIEROS
DEL 1o. DE ENERO AL 31 DE DICIEMBRE DE 2018

TIPO	MONTO
Fondos con Afectación Específica	
Fondo General de Participaciones	\$ 3,447,715.68
Fondo de Fiscalización y Recaudación	176,268.68
Ingresos Estatales	33,683.00
Impuesto a la Venta Final de Gasolina y Diesel	30,417.87
Total	\$ 3,688,085.23

Derechos a Recibir Efectivo o Equivalentes

Este rubro del activo asciende a \$ 1,025,603.78, el cual representa el 6.2 por ciento del total del activo circulante, que corresponde al registro de ministraciones del recurso Fondo de Aportaciones para la Seguridad Pública (FASP) federal y estatal propios de este Secretariado Ejecutivo.

TIPO	VENCIMIENTO (DÍAS)	MONTO
Cuentas por Cobrar a Corto Plazo	≤ 365	\$ 1,025,603.78
Total		\$ 1,025,603.78

TIPO	VENCIMIENTO (DÍAS)	MONTO
Cuentas por Cobrar a Corto Plazo		
Ministraciones Fasp	≤ 365	\$ 1,025,603.78
Total		\$ 1,025,603.78

No Circulante

Bienes Inmuebles, Infraestructura y Construcciones en Proceso

Este rubro representa los bienes inmuebles que son propiedad del Secretariado Ejecutivo del Sistema Estatal de Seguridad Pública, al 31 de diciembre de 2018, este rubro asciende a \$ 82,241,825.12 que representa el 51.1 por ciento del activo no circulante y está integrado por: El predio que ocupa las instalaciones de este Secretariado en el Municipio de Tuxtla Gutiérrez, Chiapas. Así mismo las obras de mantenimiento, mejoramiento, rehabilitación de las instalaciones de este Secretariado, la construcción del arcolector vehicular en el tramo Tuxtla-Chiapa de Corzo, Chiapas.

GOBIERNO CONSTITUCIONAL DEL ESTADO DE CHIAPAS
SECRETARIADO EJECUTIVO DEL SISTEMA
ESTATAL DE SEGURIDAD PÚBLICA
SISTEMA CONTABLE 2018
NOTAS A LOS ESTADOS FINANCIEROS
DEL 1o. DE ENERO AL 31 DE DICIEMBRE DE 2018

TIPO	MONTO
Terrenos	\$ 57,246,112.16
Edificios no Habitacionales	24,770,615.96
Infraestructura	225,097.00
Total	\$ 82,241,825.12

Bienes Muebles

Este rubro representa los bienes muebles que son propiedad del Secretariado Ejecutivo del Sistema Estatal de Seguridad Pública, que fueron adquiridos con recursos presupuestales, como son: Mobiliario y Equipo de Administración, Mobiliario y Equipo Educativo y Recreativo, Vehículos y Equipo de Transporte y Maquinaria, Otros Equipos y Herramientas, que aún se encuentran en buenas condiciones y que son básicos para la operatividad del mismo.

Al 31 de diciembre de 2018, este rubro asciende a \$ 65,149,337.08, que representa el 40.5 por ciento del activo no circulante.

TIPO	MONTO
Mobiliario y Equipo de Administración	\$ 31,802,441.34
Mobiliario y Equipo Educativo y Recreativo	9,801,786.15
Vehículos y Equipo de Transporte	6,130,266.85
Maquinaria, Otros Equipos y Herramientas	17,414,842.74
Total	\$ 65,149,337.08

Activos Intangibles

Este rubro representa los activos intangibles que son propiedad del Secretariado Ejecutivo del Sistema Estatal de Seguridad Pública con un saldo de \$ 4,859,999.79 el cual representa el 3.0 por ciento del activo no circulante, y está integrado por la adquisición de Software, Patentes y Licencias que son básicos para la operatividad de esta entidad.

TIPO	MONTO
Software	\$ 2,520,162.63
Patentes, Marcas y Derechos	361,480.36
Licencias	1,978,356.80
Total	\$ 4,859,999.79

Activos Diferidos

Este rubro representa los activos diferidos que son propiedad del Secretariado Ejecutivo del Sistema Estatal de Seguridad Pública con un saldo de \$ 101,502.80 el cual representa el 0.06 centésimas de por ciento del activo no circulante, el cual se regularizara con el disponible presupuestario que quedo al cierre del ejercicio.

TIPO	MONTO
Otros Activos Diferidos	\$ 101,502.80
Total	\$ 101,502.80

TIPO	MONTO
Otros Activos Diferidos	
Fondo General de Participaciones	\$ 100,630.80
Impuesto a la Venta Final de Gasolina y Diesel	872.00
Total	\$ 101,502.80

Otros Activos no Circulantes

Al 31 de diciembre de 2018. Este rubro representa los vehículos y equipo de transporte en comodato que son propiedad del Secretariado Ejecutivo del Sistema Estatal de Seguridad Pública otorgado a los Ayuntamientos de los diferentes Municipios, con un importe de \$8,555,999.40 y que representa el 5.3 por ciento del activo no circulante.

TIPO	MONTO
Bienes en Comodato	\$ 8,555,999.40
Total	\$ 8,555,999.40

PASIVO

Es el conjunto de cuentas que permite el registro de las obligaciones contraídas por el Secretariado Ejecutivo del Sistema Estatal de Seguridad Pública, para el desarrollo de sus funciones y la prestación de los servicios públicos. Al 31 de diciembre de 2018, los estados financieros reflejan principalmente pasivo circulante o corto plazo, es decir, aquellas obligaciones en que la exigibilidad de pago es menor a un año.

GOBIERNO CONSTITUCIONAL DEL ESTADO DE CHIAPAS
SECRETARIADO EJECUTIVO DEL SISTEMA
ESTATAL DE SEGURIDAD PÚBLICA
SISTEMA CONTABLE 2018
NOTAS A LOS ESTADOS FINANCIEROS
DEL 1o. DE ENERO AL 31 DE DICIEMBRE DE 2018

Circulante

Cuentas por Pagar a Corto Plazo

Al 31 de diciembre de 2018, este rubro asciende a \$ 9,419,533.04 el cual representa el 26.1 por ciento del total del pasivo, se integra principalmente por los Servicios Personales correspondiente a compromisos adquiridos por conceptos de sueldos y salarios por pagar al personal del Secretariado, por los compromisos contraídos por la adquisición de bienes de consumo e inventariables, y por la contratación de servicios con proveedores, necesarios para el funcionamiento, las cuales se encuentran pendiente de pago.

Además, se integra por las retenciones y contribuciones a favor de terceros como son: Impuesto Sobre Sueldos y Salarios (ISSS), Impuesto Sobre Nómina (ISN), ISN Prestadores de Servicios, Impuesto Sobre la Renta (ISR), ISR Arrendamiento, Cuota IMSS, Crédito INFONAVIT y otras retenciones a terceros vía nómina los cuales se encuentran pendientes de enterar. Se integra también por la cuenta Administradora del recurso Fondo de Aportaciones para la Seguridad Pública (FASP) Estatal para los entes ejecutores a través de las ministraciones.

TIPO	VENCIMIENTO (DIAS)	MONTO
Servicios Personales por Pagar a Corto Plazo	≤ 365	\$ 1,770,525.54
Proveedores por Pagar a Corto Plazo	≤ 365	716,800.00
Retenciones y Contribuciones por Pagar a Corto Plazo	≤ 365	1,814,961.55
Otras Cuentas por Pagar a Corto Plazo	≤ 365	5,117,245.95
Total		\$ 9,419,533.04

Fondos y Bienes de Terceros en Garantía y/o Administración a Corto Plazo

Al 31 de diciembre de 2018. Este rubro asciende a \$ 5,040,044.33 que representa el 14.0 por ciento del total del pasivo y corresponde principalmente a la cuenta Administradora del recurso Fondo de Aportaciones para la Seguridad Pública (FASP) Federal para los entes ejecutores a través de las ministraciones.

TIPO	NATURALEZA	MONTO
Fondos en Administración a Corto Plazo	Acreedora	\$ 5,040,044.33
Total		\$ 5,040,044.33

Otros Pasivos a Corto Plazo

Al 31 de diciembre de 2018. Este rubro refleja un monto de \$ 21,595,115.40 corresponde al registro de depósitos recibidos de la Tesorería de la Federación y su regularización mediante las ministraciones correspondientes al recurso Fondo de Aportaciones para la Seguridad Pública (FASP) federal, y representa un 59.9 por ciento del total del pasivo.

GOBIERNO CONSTITUCIONAL DEL ESTADO DE CHIAPAS
SECRETARIADO EJECUTIVO DEL SISTEMA
ESTATAL DE SEGURIDAD PÚBLICA
SISTEMA CONTABLE 2018

NOTAS A LOS ESTADOS FINANCIEROS

DEL 1o. DE ENERO AL 31 DE DICIEMBRE DE 2018

Página 6 de 20

Fecha: 31/12/2018

TIPO	NATURALEZA	MONTO
Otros Pasivos Circulantes	Acreeedora	\$ 21,595,115.40
	Total	\$ 21,595,115.40

NOTAS AL ESTADO DE ACTIVIDADES

El Estado de Actividades refleja el resultado entre el saldo total de los ingresos captados y el saldo total de los gastos incurridos por el Secretariado Ejecutivo del Sistema Estatal de Seguridad Pública, cuya diferencia positiva o negativa determina el ahorro o desahorro del 1 de enero al 31 de diciembre del 2018, sin considerar la inversión física en Bienes Muebles e Inmuebles, Infraestructura y Construcciones en Proceso. De esta forma el resultado durante este periodo refleja un ahorro por \$ 11,651,703.48.

Ingresos y Otros Beneficios

Este rubro está integrado por recursos presupuestales a través de transferencias que la Secretaría de Hacienda realiza con base al presupuesto autorizado, para llevar a cabo las actividades del organismo.

TIPO	NATURALEZA	MONTO
Otros Ingresos y Beneficios		
Operaciones Internas de Egresos	Acreeedora	\$ 139,228,641.94
	Total	\$ 139,228,641.94

Gastos y Otras Pérdidas

Los gastos y otras pérdidas lo integran todas las erogaciones realizadas en la operatividad, principalmente en los capítulos 1000 Servicios Personales, 2000 Materiales y Suministros, 3000 Servicios Generales y 4000 Transferencias, Asignaciones, Subsidios y Otras Ayudas.

TIPO	MONTO
Gastos y Otras Pérdidas	
Gastos de Funcionamiento	
Servicios Personales	\$ 56,926,669.70
Materiales y Suministros	42,828,888.04
Servicios Generales	26,312,440.28
Transferencias, Asignaciones, Subsidios y Otras Ayudas	
Subsidios y Subvenciones	1,508,940.44
	Total
	\$ 127,576,938.46

GOBIERNO CONSTITUCIONAL DEL ESTADO DE CHIAPAS
SECRETARIADO EJECUTIVO DEL SISTEMA
ESTATAL DE SEGURIDAD PÚBLICA
SISTEMA CONTABLE 2018

NOTAS A LOS ESTADOS FINANCIEROS

DEL 1o. DE ENERO AL 31 DE DICIEMBRE DE 2018

Página 7 de 20

Fecha: 31/12/2018

Del total de los Gastos y Otras Pérdidas, se explican aquellas que en lo individual representan el 10 por ciento o más, de la totalidad de las mismas, el cual se integra de la siguiente manera: el importe de \$56,926,669.70 correspondiente a pagos de sueldos y salarios del personal que labora en Secretariado Ejecutivo del Sistema Estatal de Seguridad Pública, así como los gastos por la adquisición de Materiales y Suministros con un importe de \$ 42,828,888.04, correspondiente al 31 de diciembre de 2018.

CONCILIACIÓN ENTRE LOS INGRESOS PRESUPUESTARIOS Y CONTABLES CORRESPONDIENTE DEL 1 DE ENERO AL 31 DE DICIEMBRE DE 2018		
Ingresos Presupuestarios		\$ 139,228,641.94
Más: Ingresos Contables no Presupuestarios		0
Incremento por Variación de Inventarios		
Disminución del Exceso de Estimaciones por Pérdida o Deterioro u Obsolescencia		
Disminución del Exceso de Provisiones		
Otros ingresos y Beneficios Varios		
Otros Ingresos Contables no Presupuestarios		
Menos: Ingresos Presupuestarios no Contables		0
Productos de Capital		
Aprovechamientos de Capital		
Ingresos Derivados de Financiamiento		
Otros ingresos Presupuestarios no Contables		
Igual: Ingresos Contables		\$ 139,228,641.94

GOBIERNO CONSTITUCIONAL DEL ESTADO DE CHIAPAS
SECRETARIADO EJECUTIVO DEL SISTEMA
ESTATAL DE SEGURIDAD PÚBLICA
SISTEMA CONTABLE 2018

NOTAS A LOS ESTADOS FINANCIEROS

DEL 1o. DE ENERO AL 31 DE DICIEMBRE DE 2018

Página 8 de 20

Fecha: 31/12/2018

CONCILIACIÓN ENTRE LOS EGRESOS PRESUPUESTARIOS Y LOS GASTOS CONTABLES CORRESPONDIENTE DEL 1 DE ENERO AL 31 DE DICIEMBRE DE 2018		
Total Egresos (Presupuestarios)		\$ 138,221,476.60

Menos: Egresos Presupuestarios no Contables		\$ 10,644,538.14
Mobiliario y Equipo de Administración	781,775.77	
Mobiliario y Equipo Educativo y Recreativo	77,499.97	
Equipo e Instrumental Médico y de Laboratorio		
Vehículos y Equipo de Transporte	192,480.01	
Equipo de Defensa y Seguridad		
Maquinaria, Otros Equipos y Herramientas	96,999.99	
Activos Biológicos		
Bienes Inmuebles		
Activos Intangibles	1,265,782.00	
Obra Pública en Bienes Propios		
Acciones y Participaciones de Capital		
Compra de Títulos y Valores		
Inversiones en Fideicomisos, Mandatos y Otros Análogos		
Provisiones para Contingencias y Otras Erogaciones Especiales		
Amortización de la deuda pública		
Adeudos de Ejercicios Fiscales Anteriores (ADEFAS)		
Otros Egresos Presupuestales no Contables	8,230,000.40	

Más: Gastos Contables no Presupuestales		0
Estimaciones, Depreciaciones, Deterioros, Obsolescencias y Amortizaciones		
Provisiones		
Disminución de Inventarios		
Aumento por Insuficiencia de Estimaciones por Pérdida o Deterioro u Obsolescencia		
Aumento por Insuficiencia de Provisiones		
Otros Gastos		
Otros Gastos Contables no Presupuestales		

Igual: Total de Gasto Contable

\$ 127,576,938.46

NOTAS AL ESTADO DE VARIACIÓN EN LA HACIENDA PÚBLICA

El Estado de Variación en la Hacienda Pública muestra las modificaciones o cambios realizados en la Hacienda Pública del Secretariado Ejecutivo del Sistema Estatal de Seguridad Pública. Al 31 de diciembre del ejercicio fiscal 2018, se obtuvo un saldo de \$ 141,486,611.92.

La Hacienda Pública representa el importe de los bienes y derechos, dicho importe es modificado por el resultado positivo al período que se informa el cual asciende a \$ 11,651,703.48.

Así también, es modificado por el aumento o disminución al patrimonio, derivado del registro de los incrementos o decrementos realizados al patrimonio.

TIPO	MONTO
Patrimonio Contribuido	
Donaciones de Capital	\$ 57,246,112.16
Patrimonio Generado	
Resultados del Ejercicio (Ahorro/Desahorro)	11,651,703.48
Resultados de Ejercicios Anteriores	72,588,796.28
Total	\$ 141,486,611.92

Patrimonio Contribuido

Donaciones de Capital

Este rubro se integra por la regularización ante la Dirección de Catastro Rural y Urbano el predio que ocupa las instalaciones de este Secretariado.

TIPO	PROCEDENCIA	MONTO
Patrimonio Contribuido		
Donaciones de Capital	Donaciones	\$ 57,246,112.16

Patrimonio Generado

Resultados del Ejercicio (Ahorro/Desahorro)

El resultado positivo obtenido al periodo que se informa asciende a \$ 11,651,703.48 y representa la disponibilidad financiera para cubrir gastos de operación y/o inversión.

TIPO	PROCEDENCIA	MONTO
Patrimonio Generado		
Resultados del Ejercicio (Ahorro/Desahorro)	Ingresos y Otros Beneficios menos Gastos y Otras Pérdidas	\$ 11,651,703.48

GOBIERNO CONSTITUCIONAL DEL ESTADO DE CHIAPAS
SECRETARIADO EJECUTIVO DEL SISTEMA
ESTATAL DE SEGURIDAD PÚBLICA
SISTEMA CONTABLE 2018

NOTAS A LOS ESTADOS FINANCIEROS

DEL 1o. DE ENERO AL 31 DE DICIEMBRE DE 2018

Página 10 de 20

Fecha: 31/12/2018

Resultados de Ejercicios Anteriores

Este rubro se integra principalmente por el saldo de los años anteriores, por el traspaso del resultado del ejercicio anterior, efectuado al inicio de ejercicio; también se incluyen, aquellos movimientos realizados en el periodo que se informan por conceptos de: baja de bienes por obsolescencia o deterioro, así como transferencia de bienes a la Secretaría de Seguridad y Protección Ciudadana por la desincorporación de la Dirección Estatal de Control, Comando, Comunicación, Computo e Inteligencia (C4i), reintegros de años anteriores y de la TESOFE, donaciones de unidades vehiculares a los municipios y ayuntamientos, regularización presupuestal de la cuenta 1279, baja de los bienes de años anteriores que se encuentran por debajo de los 35 salarios mínimos vigentes.

TIPO	PROCEDENCIA	MONTO
Patrimonio Generado Resultados de Ejercicios Anteriores	Traspaso de Saldos, Transferencias, Bajas de Bienes, Reintegros, Donaciones, Depuración Contable y Regularización Presupuestal.	\$ 72,588,796.28

NOTAS AL ESTADO DE FLUJOS DE EFECTIVO

1.- El análisis de los saldos inicial y final que figuran en la última parte del Estado de Flujos de Efectivo en la cuenta de efectivo y equivalentes es como sigue:

Efectivo y Equivalentes

CUENTAS	EJERCICIO 2018	EJERCICIO 2017
Bancos/Dependencias y Otros	\$ 11,918,951.49	\$ 19,930,338.32
Fondos con Afectación Específica	3,688,085.23	5,582,491.04
Total de Efectivo y Equivalentes	\$ 15,607,036.72	\$ 25,512,829.36

2.- Al 31 de diciembre de 2018, se realizaron adquisiciones de bienes muebles con recursos presupuestales, por un importe total de \$ 1,148,755.74, mismos que a continuación se describen:

Adquisiciones de enero a diciembre de 2018:

GOBIERNO CONSTITUCIONAL DEL ESTADO DE CHIAPAS
SECRETARIADO EJECUTIVO DEL SISTEMA
ESTATAL DE SEGURIDAD PÚBLICA
SISTEMA CONTABLE 2018

NOTAS A LOS ESTADOS FINANCIEROS

DEL 1o. DE ENERO AL 31 DE DICIEMBRE DE 2018

Página 11 de 20

Fecha: 31/12/2018

TIPO	MONTO
Mobiliario y Equipo de Administración	\$ 781,775.77
Mobiliario y Equipo Educativo y Recreativo	77,499.97
Vehículos y Equipo de Transporte	192,480.01
Maquinaria, Otros Equipos y Herramientas	96,999.99
Total	\$ 1,148,755.74

3.- Conciliación de los Flujos de Efectivo Netos de las Actividades de Operación y la cuenta de Ahorro/Desahorro antes de Rubros Extraordinarios.

CONCEPTO	EJERCICIO 2018	EJERCICIO 2017
Ahorro/Desahorro antes de Rubros Extraordinarios	\$ 11,651,703.48	\$ 58,150,473.48
<i>Movimientos de partidas (o rubros) que no afectan el efectivo</i>		
Gastos de Ejercicios Anteriores	0.00	14,208.00
Otros Gastos Varios	0.00	179,936.81
Flujos de Efectivo Netos de las Actividades de Operación	\$ 11,651,703.48	\$57,956,328.67

NOTAS DE MEMORIA (CUENTAS DE ORDEN)

Las cuentas de orden se utilizan para registrar los movimientos de valores que no afecten o modifiquen el balance del Secretariado Ejecutivo del Sistema Estatal de Seguridad Pública, sin embargo, su incorporación en libros es necesaria con fines de recordatorio contable, de control y en general sobre los aspectos administrativos, o bien, para consignar sus derechos o responsabilidades contingentes que puedan, o no, presentarse en el futuro.

Al 31 de diciembre de 2018, las cuentas que se manejan para efectos de estas Notas son las siguientes:

GOBIERNO CONSTITUCIONAL DEL ESTADO DE CHIAPAS
SECRETARIADO EJECUTIVO DEL SISTEMA
ESTATAL DE SEGURIDAD PÚBLICA
SISTEMA CONTABLE 2018
NOTAS A LOS ESTADOS FINANCIEROS
DEL 1o. DE ENERO AL 31 DE DICIEMBRE DE 2018

NOMBRE	2018
Cuentas de Orden Contables y Presupuestarias	<u>\$ 1,007,165.34</u>
Contables	
Valores	
Emisión de Obligaciones	
Avales y Garantías	
Juicios	
Inversión Mediante Proyectos para Prestación de Servicios (PPS) y Similares	
Bienes en Concesionados o en Comodato	
Bienes Arqueológicos, Artísticos e Históricos en Custodia	
Presupuestarias	<u>\$ 1,007,165.34</u>
Cuentas de Ingresos	\$ 1,007,165.34
Cuentas de Egresos	

- Contables.- No presenta movimientos a la fecha.
- Presupuestarias.- El saldo de esta cuenta muestra el presupuesto por ejercer al periodo que se informa, el cual representa una economía del total del presupuesto autorizado del ejercicio 2018.

NOTAS DE GESTIÓN ADMINISTRATIVA

1.- Introducción

El Secretariado Ejecutivo del Sistema Estatal de Seguridad Pública, es la instancia que tiene como objeto coordinar, planear y ejecutar, las acciones que se deriven de los programas y acuerdos del Sistema Nacional de Seguridad Pública en el ámbito Estatal, así como la colaboración y participación ciudadana, teniendo como principal finalidad salvaguardar la integridad, derechos y garantías individuales de las personas, la preservación de la libertad, el orden y la paz pública.

MISIÓN

Es la instancia interinstitucional, responsable de la coordinación de los organismos encargados de la seguridad pública de los tres órdenes de gobierno y de la sociedad, mediante políticas, lineamientos, la ejecución de ejes estratégicos y acciones que fortalezcan el desempeño institucional y preserven los derechos fundamentales, el orden y la paz pública en la entidad, acorde a los convenios con el Sistema Nacional de Seguridad Pública.

VISIÓN

Ser una instancia interinstitucional del Estado de Chiapas reconocida por su liderazgo y efectividad, mediante el profesionalismo, legalidad, racionalidad y honestidad, capaz de recuperar la confianza y satisfacer las necesidades de la sociedad en materia de seguridad pública.

2.- Panorama Económico y Financiero

La situación económica y financiera del Secretariado Ejecutivo del Sistema Estatal de Seguridad Pública fue aceptable al Tercer Trimestre del Ejercicio Fiscal 2018; debido a que fueron tomados en cuenta todos los lineamientos y normas emitidos por el Consejo Nacional de Armonización Contable (CONAC), y los recursos ministrados por la Secretaría de Hacienda fueron presupuestados y erogados de manera adecuada tanto presupuestal, contable y financiera.

3.- Autorización e Historia

a) *Fecha de Creación*

- ✓ A través del Periódico Oficial No.074, Tomo III, Decreto No. 115, de fecha 16 de enero de 2008, se crea el Consejo Estatal de Seguridad Pública como un Organismo Público Descentralizado de la Administración Pública Estatal, con el propósito de coordinar, planear y ejecutar en el ámbito de su competencia, las acciones que se deriven de los programas y acuerdos del Sistema Nacional de Seguridad Pública en el ámbito Estatal, así como la colaboración y participación ciudadana, teniendo como principal finalidad salvaguardar la integridad, derechos y garantías individuales de las personas, la preservación de la libertad, el orden y la paz pública, así como para la realización de actividades correspondientes a las áreas prioritarias previstas en el Plan Estatal de Desarrollo. Para dar cumplimiento al citado Decreto, la extinta Secretaría de Administración emitió el Dictamen No. SA/SUBDAT/DDA/147/2008, de fecha 12 de mayo de 2008.
- ✓ Por medio del Periódico Oficial No. 336, Segunda Sección, Tomo III, de fecha 16 de noviembre del 2011, Decreto No. 358, se reformaron diversas disposiciones de la Ley Orgánica de la Administración Pública del Estado de Chiapas, en el que se determinó que los recursos financieros, humanos y materiales que se encuentran asignados a la Unidad de Atención a Emergencias del Consejo Estatal de Seguridad Pública, así como las atribuciones y referencias que las disposiciones legales otorgan a dicha Unidad, sean transferidos a la Secretaría de Seguridad y Protección Ciudadana.
- ✓ A través del Decreto publicado en el Periódico Oficial No. 337, Tomo III, de fecha 23 de noviembre del 2011, Publicación No. 3117-A-2011, se crea el Centro Estatal de Prevención Social de la Violencia y Participación Ciudadana, como un Órgano Administrativo Desconcentrado, jerárquicamente subordinado al Consejo Estatal de Seguridad Pública; determinándose que los recursos financieros, humanos y materiales asignados a la Unidad de Prevención del Delito, Participación Ciudadana y Apoyo a Instancias, así como las atribuciones y referencias que las disposiciones legales otorgan a dicha Unidad, serán asumidos y se entenderán conferidos al Centro.
- ✓ Mediante Decreto No. 234, publicado en el Periódico Oficial No. 045 2ª. Sección, Tomo III, de fecha 31 de julio del 2013, por el que se reforman y adicionan diversas disposiciones del Decreto por el

que se crea el Consejo Estatal de Seguridad Pública. El cuál en su artículo tercero transitorio establece que los recursos humanos, materiales y financieros, asignados a la Unidad de Atención a Emergencias de la Secretaría de Seguridad y Protección Ciudadana, serán transferidos al Consejo Estatal de Seguridad Pública.

- ✓ A través del Decreto No. 442, publicado en el Periódico Oficial Número 092, Segunda Sección Tomo III, de fecha 12 de marzo del año 2014, se reforma la denominación y el contenido del Decreto por el que se crea el Consejo Estatal de Seguridad Pública para quedar redactado de la siguiente manera: Decreto por el que se crea el Secretariado Ejecutivo del Sistema Estatal de Seguridad Pública, como un Organismo Público Descentralizado de la Administración Pública Estatal, con personalidad jurídica y patrimonio propio, autonomía administrativa, presupuestal, técnica, de gestión, de operación y de ejecución, mismo que tiene como objeto coordinar, planear y ejecutar en el ámbito de su competencia, las acciones que se deriven de los programas y acuerdos del Sistema Nacional en el ámbito Estatal; para dar cumplimiento al citado Decreto, se emitió el Oficio No. SH/SUBA/0115/2014 de fecha 08 de abril de 2014, suscrito por el Lic. Francisco Mandujano Soto, Subsecretario de Administración de la Secretaría de Hacienda, dirigido al Mtro. Carlos Humberto Toledo Zaragoza, titular del Secretariado Ejecutivo del Sistema Estatal de Seguridad Pública, a través del cual se autoriza el cambio de denominación del organismo público de Consejo Estatal de Seguridad Pública a Secretariado Ejecutivo del Sistema Estatal de Seguridad Pública.
- ✓ Mediante Decreto No. 217, publicado en el Periódico Oficial Número 306, Segunda Sección Tomo III, de fecha 12 de julio de 2017, por el que se reforman, adicionan y derogan diversas disposiciones del Decreto por el que se crea el Secretariado Ejecutivo del Sistema Estatal de Seguridad Pública el cual establece la desincorporación de la Dirección Estatal de Control, Comando, Comunicación, Computo e Inteligencia (C4i) perteneciente a este Secretariado a la Secretaría de Seguridad y Protección Ciudadana.

b) Principales Cambios en su Estructura

A través de Dictamen Técnico No. SH/SUBA/DGRH/DEO/201/2014, de fecha 29 de mayo de 2014, la Secretaría de Hacienda autorizó la adecuación estructural y de plantilla de plazas del Secretariado Ejecutivo del Sistema Estatal de Seguridad Pública, para la creación de diversos órganos administrativos. Mediante Dictamen Técnico Núm. SH/CGRH/DEO/341/2017 de fecha 02 de octubre del 2017 emitido por la Secretaria de Hacienda, con vigencia a partir del 16 de julio de 2017, relativo a la Transferencia externa de la Dirección Estatal de Control, Comando, Comunicación, Computo e Inteligencia (C4i) del Secretariado Ejecutivo del Sistema Estatal de Seguridad Pública a la Secretaría de Seguridad y Protección Ciudadana.

4.- Organización y Objeto Social

a) Objeto Social

El Secretariado Ejecutivo del Sistema Estatal de Seguridad Pública es la instancia que tiene como objeto coordinar, planear y ejecutar, las acciones que se deriven de los programas y acuerdos del Sistema Nacional de Seguridad Pública en el ámbito Estatal, así como la colaboración y participación ciudadana, teniendo como principal finalidad salvaguardar la integridad, derechos y garantías individuales de las personas, la preservación de la libertad, el orden y la paz pública.

b) Principal Actividad

“La impartición de justicia y el mantenimiento de la seguridad y el orden público a nivel estatal.”

c) Ejercicio Fiscal

2018

d) Régimen Jurídico

El Secretariado Ejecutivo del Sistema Estatal de Seguridad Pública está registrado ante el Servicio de Administración Tributaria como persona moral con fines no lucrativos, cuya actividad económica es la Administración Pública Estatal.

e) Consideraciones Fiscales del Ente

- ✓ Presentar la declaración y pago provisional mensual de retenciones de Impuesto Sobre la Renta (ISR) por sueldos y salarios.
- ✓ Presentar la declaración anual de Impuesto Sobre la Renta (ISR) donde se informe sobre las retenciones efectuadas por pagos de rentas de bienes inmuebles.
- ✓ Presentar la declaración anual donde se informe sobre las retenciones de los trabajadores que recibieron sueldos y salarios y trabajadores asimilados a salarios.
- ✓ Presentar la declaración y pago provisional mensual de Impuesto Sobre la Renta (ISR) por las retenciones realizadas a los trabajadores asimilados a salarios.
- ✓ Presentar la declaración informativa anual de Subsidio para el empleo.
- ✓ Presentar la declaración y pago provisional mensual de las retenciones de Impuesto Sobre la Renta (ISR) realizadas por el pago de rentas de bienes inmuebles.
- ✓ Registro de sus operaciones en un libro Diario y libro Mayor o en un libro de ingresos, egresos y de registro de inversiones y deducciones.
- ✓ Por los actos que realice deberá de expedir: Comprobantes con requisitos fiscales y comprobantes simplificados si realiza operaciones con el público en general.

GOBIERNO CONSTITUCIONAL DEL ESTADO DE CHIAPAS
SECRETARIADO EJECUTIVO DEL SISTEMA
ESTATAL DE SEGURIDAD PÚBLICA
SISTEMA CONTABLE 2018
NOTAS A LOS ESTADOS FINANCIEROS
DEL 1o. DE ENERO AL 31 DE DICIEMBRE DE 2018

f) Estructura Organizacional Básica

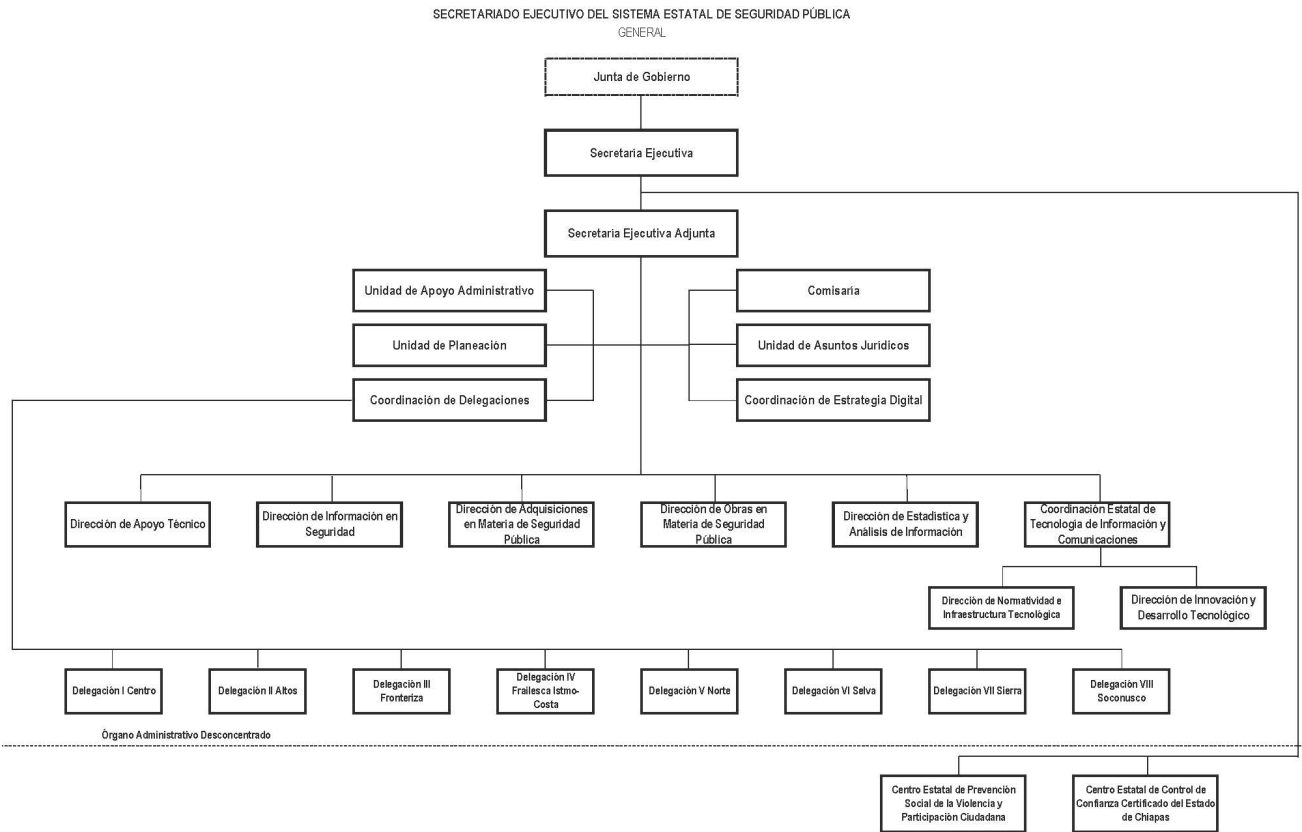

g) Fideicomisos, Mandatos y Análogos de los cuales es Fideicomitente o Fideicomisario

(No Aplica)

5.- Bases de Preparación de los Estados Financieros

Para llevar a cabo la preparación de los Estados Financieros del presente ejercicio se consideró lo siguiente:

a) Si se ha observado la normatividad emitida por el CONAC y las disposiciones legales aplicables.

Se ha observado en cierta medida la Normatividad emitida por el CONAC y la Ley General de Contabilidad Gubernamental (LGCG), para la emisión de los estados financieros.

b) La normatividad aplicada para el reconocimiento, valuación y revelación de los diferentes rubros de la información financiera, así como las bases de medición utilizadas para la elaboración de los estados financieros; por ejemplo: costo histórico, valor de realización, valor razonable, valor de recuperación o cualquier otro método empleado y los criterios de aplicación de los mismos.

Todas las cuentas que afectan económicamente al Secretariado Ejecutivo del Sistema Estatal de Seguridad Pública, están cuantificados en términos monetarios y se registran al costo histórico. El costo histórico de

GOBIERNO CONSTITUCIONAL DEL ESTADO DE CHIAPAS
SECRETARIADO EJECUTIVO DEL SISTEMA
ESTATAL DE SEGURIDAD PÚBLICA
SISTEMA CONTABLE 2018
NOTAS A LOS ESTADOS FINANCIEROS
DEL 1o. DE ENERO AL 31 DE DICIEMBRE DE 2018

Página 17 de 20

Fecha: 31/12/2018

las operaciones corresponde al monto erogado para su adquisición conforme a la documentación contable original justificativa y comprobatoria.

c) Postulados básicos.

Las bases de preparación de los estados financieros del Secretariado Ejecutivo del Sistema Estatal de Seguridad Pública aplican los postulados básicos siguientes:

- 1.- Sustancia Económica
- 2.- Entes Públicos
- 3.- Existencia Permanente
- 4.- Revelación Suficiente
- 5.- Importancia Relativa
- 6.- Registro e Integración Presupuestaria
- 7.- Consolidación de la Información Financiera
- 8.- Devengo Contable
- 9.- Valuación
- 10.- Dualidad Económica
- 11.- Consistencia

d) Normatividad supletoria. El Secretariado Ejecutivo del Sistema Estatal de Seguridad Pública se rige mediante los Postulados Básicos de Contabilidad Gubernamental y a las características cualitativas asociadas descritas en el Marco Conceptual de Contabilidad Gubernamental, que se encuentran publicados en el Diario Oficial de la Federación.

e) Esta entidad se norma bajo los principios de la LGCG Ley General de Contabilidad Gubernamental y el CONAC Consejo Nacional de Armonización Contable cuyo propósito es contar con una herramienta en la que se tenga el control de ingresos y gastos, logrando así vincular el presupuesto y la contabilidad.

6.- Políticas de Contabilidad Significativas

- Actualización: A efectos de actualizar los Activos, Pasivos y Hacienda Pública y/o Patrimonio, esta entidad, se encuentra en proceso de conciliación de saldos y no se han aplicado factores de actualización, pero cuando el valor histórico en libros sea diferente al costo de recuperación o reposición, la diferencia se registra como ingreso o gasto según corresponda.
- Realización de operaciones en el extranjero: Esta entidad no llevo a cabo operaciones en el extranjero.
- Método de valuación de la inversión en acciones de Compañías subsidiarias no consolidadas y asociadas: Esta entidad no lleva a cabo inversión en acciones de Compañías subsidiarias no consolidadas y asociadas.
- Sistema y método de valuación de inventarios y costo de lo vendido: No se aplica sistema para valuar los inventarios ni obtención del costo de lo vendido.
- Provisiones: Esta entidad no registra Provisiones.
- Reservas: Esta entidad no registra Reservas.
- Reclasificaciones: En este Cuarto Trimestre del Ejercicio Fiscal 2018 que se informa se realizarón

reclasificaciones en la cuentas de pasivos 2117.-Retenciones y Contribuciones por Pagar a Corto Plazo, 2112.-Proveedores por Pagar a Corto Plazo, 2111.-Servicios Personales por Pagar a Corto Plazo, 2119.-Otras Cuentas por Pagar a Corto Plazo; con fundamento en los lineamientos establecidos en la Normatividad Contable vigente de la Secretaría de Hacienda del Estado.

- Depuración y cancelación de saldos: El Secretariado Ejecutivo del Sistema Estatal de Seguridad Pública actualmente presenta observaciones en los estados financieros, por la existencia de saldos vigentes que se reflejan de manera ociosa, por lo que teniendo como objetivo agilizar los trámites y procesos de comprobación y amortización de saldos de cada una de las acciones de depuración contable de la entidad conforme a las disposiciones emitidas por la Secretaría de Hacienda; con fundamento en el acuerdo No. SESESP/2ª Ordinaria 6.5 se crea el Equipo de Trabajo Interno para la Depuración y Cancelación de Saldos Contables que se reflejan en los estados financieros del Secretariado Ejecutivo del Sistema Estatal de Seguridad Pública; con sus respectivos lineamientos generales para el funcionamiento del equipo de trabajo interno para la depuración, y cancelación de saldos contables que se reflejan de manera ociosa en los estados financieros del Secretariado Ejecutivo del Sistema Estatal de Seguridad Pública y de conformidad con el artículo 20 del capítulo IV inciso e) de la Normatividad Contable para las cuentas de balance: depuración y cancelación de cuentas contables.

7.- Posición en Moneda Extranjera y Protección por Riesgo Cambiario

Esta entidad no cuenta con activos y pasivos en moneda extranjera.

8.- Reporte Analítico del Activo

El estado analítico del activo, nos muestra la variación entre el saldo final y el saldo inicial del periodo; y al cierre del periodo que se informa, presenta una variación negativa de \$ 377,754,261.71 en comparación al Ejercicio Fiscal 2018.

Sus principales variaciones se presentan a continuación:

- a) Efectivo y Equivalentes: Variación negativa con un importe de \$9,905,792.64 se debe a pagos pendientes de efectuar por concepto de pasivos.
- b) Derechos a Recibir Efectivo o Equivalentes: Variación negativa con un importe de 11,086,408.30 se debe al saldo disponible en las ministraciones derivado a los pagos efectuados del recurso Fasp.
- c) Bienes Inmuebles Inmuebles, Infraestructura y Construcciones en Procesos: Variación negativa con un importe de \$ 818,583.41 se debe a la baja de bienes inmuebles durante el cuarto trimestre.
- d) Bienes Muebles: Variación negativa con un importe de \$ 268,681,848.78, se debe a la baja de bienes muebles durante el cuarto trimestre.
- e) Activos Intangibles: Variación negativa con un importe de \$ 5,746,618.31 se debe a la baja de activos intangibles durante el cuarto trimestre.
- f) Activos Diferidos: Variación negativa con un importe de \$ 52,480,657.91 se debe a los gastos regularizados durante el cuarto trimestre del presente ejercicio.

GOBIERNO CONSTITUCIONAL DEL ESTADO DE CHIAPAS
SECRETARIADO EJECUTIVO DEL SISTEMA
ESTATAL DE SEGURIDAD PÚBLICA
SISTEMA CONTABLE 2018

NOTAS A LOS ESTADOS FINANCIEROS

DEL 1o. DE ENERO AL 31 DE DICIEMBRE DE 2018

Página 19 de 20

Fecha: 31/12/2018

- g) Otros Activos no Circulantes: Variación negativa con un importe de \$ 29,034,352.36 se debe a la baja de activos no circulantes, el comodato de vehículos durante el cuarto trimestre del presente ejercicio.

CONCEPTO	SALDO INICIAL	CARGOS DEL PERIODO	ABONOS DEL PERIODO	SALDO FINAL	VARIACIÓN DEL PERIODO
ACTIVO	555,295,566.40	1,061,445,420.88	1,439,199,682.59	177,541,304.69	(377,754,261.71)
Activo Circulante	37,624,841.44	960,567,679.30	981,559,880.24	16,632,640.50	(20,992,200.94)
Efectivo y Equivalentes	25,512,829.36	784,111,549.69	794,017,342.33	15,607,036.72	(9,905,792.64)
Derechos a Recibir Efectivo o Equivalentes	12,112,012.08	176,456,129.61	187,542,537.91	1,025,603.78	(11,086,408.30)
Activo No Circulante	517,670,724.96	100,877,741.58	457,639,802.35	160,908,664.19	(356,762,060.77)
Bienes Inmuebles, Infraestructura y Construcciones en Proceso	83,060,408.53	1,340,044.99	2,158,628.40	82,241,825.12	(818,583.41)
Bienes Muebles	333,831,185.86	61,329,145.72	330,010,994.50	65,149,337.08	(268,681,848.78)
Activos Intangibles	10,606,618.10	2,119,773.48	7,866,391.79	4,859,999.79	(5,746,618.31)
Activos Diferidos	52,582,160.71	27,858,776.99	80,339,434.90	101,502.80	(52,480,657.91)
Otros Activos no Circulantes	37,590,351.76	8,230,000.40	37,264,352.76	8,555,999.40	(29,034,352.36)

9.- Fideicomisos, Mandatos y Análogos

(No Aplica)

10.- Reporte de la Recaudación

(No aplica)

11.- Información sobre la Deuda y el Reporte Analítico de la Deuda

(No aplica)

12.- Calificaciones Otorgadas

(No aplica)

13.- Proceso de Mejora

a) Principales Políticas de Control Interno

- ✓ Manual de Procedimientos: Nos indica los procedimientos que debemos seguir de forma ordenada en el desarrollo de las actividades; evitando duplicidad de esfuerzos.

GOBIERNO CONSTITUCIONAL DEL ESTADO DE CHIAPAS
SECRETARIADO EJECUTIVO DEL SISTEMA
ESTATAL DE SEGURIDAD PÚBLICA
SISTEMA CONTABLE 2018
NOTAS A LOS ESTADOS FINANCIEROS
DEL 1o. DE ENERO AL 31 DE DICIEMBRE DE 2018

Página 20 de 20

Fecha: 31/12/2018

- ✓ Ley General de Contabilidad Gubernamental (LGCG): Nos establece los criterios generales que rigen la contabilidad gubernamental y la emisión de información financiera, incluyendo la presupuestaria y programática en forma razonable y transparente.

- ✓ Normatividad Contable: Tiene por objeto efectuar el registro contable de los recursos públicos y la preparación de informes financieros de forma armonizada, que dan transparencia para la interpretación, evaluación, fiscalización y entrega de informes; regulando las operaciones contables.

- ✓ Normas Presupuestarias: Nos indica cómo se ejecuta el gasto público, administrándolo con eficiencia, eficacia, economía, transparencia y honradez, para rendir cuentas de los recursos públicos, así mismo contribuir a fortalecer la armonización presupuestaria y contable.

b) Medidas de Desempeño Financiero, Metas y Alcance

Se continúa trabajando en el cambio trascendental que es el proceso de armonización contable para atender en tiempo y forma el nuevo esquema de la contabilidad gubernamental, y generando así los beneficios en materia de información financiera, transparencia y rendición de cuentas.

14.- Información por Segmentos

(No aplica)

15.- Eventos Posteriores al Cierre

(No aplica)

16.- Partes Relacionadas

“No existen partes relacionadas que pudieran ejercer influencia significativa sobre la toma de decisiones financieras y operativas”

17.- Responsabilidad Sobre la Presentación Razonable de la Información Contable

“Bajo protesta de decir verdad declaramos que los Estados Financieros y sus Notas, son razonablemente correctos y son responsabilidad del emisor”

GOBIERNO CONSTITUCIONAL DEL ESTADO DE CHIAPAS
SECRETARIADO EJECUTIVO DEL SISTEMA ESTATAL DE
SEGURIDAD PÚBLICA
SISTEMA CONTABLE 2018

ESTADO ANALÍTICO DE INGRESOS

DEL 1o. DE ENERO AL 31 DE DICIEMBRE DE 2018

Página 1 de 1
29/01/2019

Fecha:

RUBRO DE INGRESOS	INGRESO					DIFERENCIA
	ESTIMADO	AMPLIACIONES Y REDUCCIONES	MODIFICADO	DEVENGADO	RECAUDADO	(RECAUDADO - ESTIMADO)
Impuestos	0.00	0.00	0.00	0.00	0.00	0.00
Cuotas y Aportaciones de Seguridad Social	0.00	0.00	0.00	0.00	0.00	0.00
Contribuciones de Mejoras	0.00	0.00	0.00	0.00	0.00	0.00
Derechos	0.00	0.00	0.00	0.00	0.00	0.00
Productos	0.00	0.00	0.00	0.00	0.00	0.00
Corriente	0.00	0.00	0.00	0.00	0.00	0.00
Capital	0.00	0.00	0.00	0.00	0.00	0.00
Aprovechamientos	0.00	0.00	0.00	0.00	0.00	0.00
Corriente	0.00	0.00	0.00	0.00	0.00	0.00
Capital	0.00	0.00	0.00	0.00	0.00	0.00
Ingresos por Venta de Bienes y Servicios	0.00	0.00	0.00	0.00	0.00	0.00
Participaciones y Aportaciones	58,270,876.00	2,415,206.22	60,686,082.22	60,686,082.22	60,686,082.22	2,415,206.22
Transferencias, Asignaciones, Subsidios y Otras Ayudas	77,409,073.10	1,133,486.62	78,542,559.72	78,542,559.72	78,542,559.72	1,133,486.62
Ingresos Derivados de Financiamientos	0.00	0.00	0.00	0.00	0.00	0.00
Total	135,679,949.10	3,548,692.84	139,228,641.94	139,228,641.94	139,228,641.94	3,548,692.84
Ingresos Excedentes						3,548,692.84

RUBRO DE INGRESOS	INGRESO					DIFERENCIA
	ESTIMADO	AMPLIACIONES Y REDUCCIONES	MODIFICADO	DEVENGADO	RECAUDADO	(RECAUDADO - ESTIMADO)
Ingresos del Gobierno	58,270,876.00	2,415,206.22	60,686,082.22	60,686,082.22	60,686,082.22	2,415,206.22
Impuestos	0.00	0.00	0.00	0.00	0.00	0.00
Contribuciones de Mejoras	0.00	0.00	0.00	0.00	0.00	0.00
Derechos	0.00	0.00	0.00	0.00	0.00	0.00
Productos	0.00	0.00	0.00	0.00	0.00	0.00
Corriente	0.00	0.00	0.00	0.00	0.00	0.00
Capital	0.00	0.00	0.00	0.00	0.00	0.00
Aprovechamientos	0.00	0.00	0.00	0.00	0.00	0.00
Corriente	0.00	0.00	0.00	0.00	0.00	0.00
Capital	0.00	0.00	0.00	0.00	0.00	0.00
Participaciones y Aportaciones	58,270,876.00	2,415,206.22	60,686,082.22	60,686,082.22	60,686,082.22	2,415,206.22
Transferencias, Asignaciones, Subsidios y Otras Ayudas	0.00	0.00	0.00	0.00	0.00	0.00
Ingresos de organismos y Empresas	77,409,073.10	1,133,486.62	78,542,559.72	78,542,559.72	78,542,559.72	1,133,486.62
Cuotas y Aportaciones de Seguridad Social	0.00	0.00	0.00	0.00	0.00	0.00
Ingresos por Venta de Bienes y Servicios	0.00	0.00	0.00	0.00	0.00	0.00
Transferencias, Asignaciones, Subsidios y Otras Ayudas	77,409,073.10	1,133,486.62	78,542,559.72	78,542,559.72	78,542,559.72	1,133,486.62
Ingresos Derivados de Financiamiento	0.00	0.00	0.00	0.00	0.00	0.00
Ingresos Derivados de Financiamientos	0.00	0.00	0.00	0.00	0.00	0.00
Total	135,679,949.10	3,548,692.84	139,228,641.94	139,228,641.94	139,228,641.94	3,548,692.84
Ingresos Excedentes						3,548,692.84

**ESTADO ANALÍTICO DEL EJERCICIO DEL PRESUPUESTO DE EGRESOS CLASIFICACIÓN POR OBJETO DEL GASTO
 (CAPITULOS Y CONCEPTOS)
 DEL 1 DE ENERO AL 31 DE DICIEMBRE DE 2018**

(Pesos)

RPA-1

CAPG	CG	DESCRIPCIÓN	PRESUPUESTO DE EGRESOS					SUBEJERCICIO
			APROBADO	AMPLIACIONES - REDUCCIONES	MODIFICADO	DEVENGADO	PAGADO	
1000		Servicios Personales.	56,550,588.04	1,175,371.81	57,725,959.85	56,926,669.70	55,886,165.00	799,290.15
	1100	Remuneraciones al Personal de Carácter Permanente.	12,523,275.45	541,610.47	13,064,885.92	12,974,008.16	12,808,462.97	90,877.76
	1200	Remuneraciones al Personal de Carácter Transitorio.	11,087,662.32	-442,233.12	10,645,429.20	10,595,522.08	10,595,522.08	49,907.12
	1300	Remuneraciones Adicionales y Especiales.	27,316,795.40	441,966.19	27,758,761.59	27,307,596.72	26,454,363.24	451,164.87
	1400	Seguridad Social.	2,239,314.87	577,788.27	2,817,103.14	2,649,951.82	2,649,951.82	167,151.32
	1500	Otras Prestaciones Sociales y Económicas.	1,917,840.00	161,040.00	2,078,880.00	2,061,190.92	2,039,464.89	17,689.08
	1700	Pago de Estímulos a Servidores Públicos.	1,465,700.00	-104,800.00	1,360,900.00	1,338,400.00	1,338,400.00	22,500.00
2000		Materiales y Suministros.	29,694,897.75	13,153,174.94	42,848,072.69	42,828,888.04	42,828,888.04	19,184.65
	2100	Materiales de Administración, Emisión de Documentos y Artículos Oficiales.	2,872,214.81	2,403,887.21	5,276,102.02	5,274,448.23	5,274,448.23	1,653.79
	2200	Alimentos y Utensilios.	353,286.97	240,732.10	594,019.07	594,019.07	594,019.07	0.00
	2400	Materiales y Artículos de Construcción y de Reparación.	102,400.00	192,593.29	294,993.29	293,688.38	293,688.38	1,304.91
	2500	Productos Químicos, Farmacéuticos y de Laboratorio.	50,850.00	-50,850.00	0.00	0.00	0.00	0.00
	2600	Combustibles, Lubricantes y Aditivos.	1,190,900.00	108,431.65	1,299,331.65	1,295,902.23	1,295,902.23	3,429.42
	2700	Vestuario, Blancos, Prendas de Protección y Artículos Deportivos.	17,293,423.00	12,524,557.66	29,817,980.66	29,817,888.27	29,817,888.27	92.39
	2800	Materiales y Suministros para Seguridad.	3,669,447.00	1,069,599.00	4,739,046.00	4,733,681.60	4,733,681.60	5,364.40
	2900	Herramientas, Refacciones y Accesorios Menores.	4,162,375.97	-3,335,775.97	826,600.00	819,260.26	819,260.26	7,339.74
3000		Servicios Generales.	42,455,368.66	-16,010,562.26	26,444,806.40	26,312,440.28	25,247,275.26	132,366.12
	3100	Servicios Básicos.	2,745,690.83	-1,007,130.60	1,738,560.23	1,719,499.50	1,719,499.50	19,060.73
	3200	Servicios de Arrendamiento.	789,166.67	-322,655.84	466,510.83	459,554.86	458,977.60	6,955.97
	3300	Servicios Profesionales, Científicos, Técnicos y Otros Servicios.	30,774,656.00	-15,993,226.00	14,781,430.00	14,766,230.00	14,023,830.00	15,200.00
	3400	Servicios Financieros, Bancarios y Comerciales.	132,600.00	-51,400.00	81,200.00	81,200.00	81,200.00	0.00
	3500	Servicios de Instalación, Reparación, Mantenimiento y Conservación.	3,673,267.79	413,535.39	4,086,803.18	4,082,639.14	4,073,831.50	4,164.04
	3600	Servicios de Comunicación Social y Publicidad.	0.00	39,500.00	39,500.00	39,499.99	39,499.99	0.01
	3700	Servicios de Traslado y Viáticos.	3,189,261.85	724,194.91	3,913,456.76	3,847,983.20	3,847,983.20	65,473.56
	3900	Otros Servicios Generales.	1,150,725.52	186,619.88	1,337,345.40	1,315,833.59	1,002,453.47	21,511.81

GOBIERNO DEL ESTADO DE CHIAPAS

RAMO O DEPENDENCIA: Secretariado Ejecutivo del Sistema Estatal de Seguridad Pública

**ESTADO ANALÍTICO DEL EJERCICIO DEL PRESUPUESTO DE EGRESOS CLASIFICACIÓN POR OBJETO DEL GASTO
 (CAPITULOS Y CONCEPTOS)
 DEL 1 DE ENERO AL 31 DE DICIEMBRE DE 2018**

(Pesos)

RPA-1

CAPG	CG	DESCRIPCIÓN	PRESUPUESTO DE EGRESOS					SUBEJERCICIO
			APROBADO	AMPLIACIONES - REDUCCIONES	MODIFICADO	DEVENGADO	PAGADO	
4000		Transferencias, Asignaciones, Subsidios y Otras Ayudas.	554,702.42	998,530.85	1,553,233.27	1,508,940.44	1,508,940.44	44,292.83
	4300	Subsidios y Subvenciones.	554,702.42	998,530.85	1,553,233.27	1,508,940.44	1,508,940.44	44,292.83
5000		Bienes Muebles, Inmuebles e Intangibles.	5,083,084.00	5,573,485.73	10,656,569.73	10,644,538.14	10,644,538.14	12,031.59
	5100	Mobiliario y Equipo de Administración.	3,372,084.00	-2,590,208.23	781,875.77	781,775.77	781,775.77	100.00
	5200	Mobiliario y Equipo Educativo y Recreativo.	0.00	77,499.97	77,499.97	77,499.97	77,499.97	0.00
	5400	Vehículos y Equipo de Transporte.	0.00	8,434,412.00	8,434,412.00	8,422,480.41	8,422,480.41	11,931.59
	5600	Maquinaria, Otros Equipos y Herramientas.	198,000.00	-101,000.01	96,999.99	96,999.99	96,999.99	0.00
	5900	Activos Intangibles.	1,513,000.00	-247,218.00	1,265,782.00	1,265,782.00	1,265,782.00	0.00
6000		Inversión Pública.	1,341,308.23	-1,341,308.23	0.00	0.00	0.00	0.00
	6200	Obra Pública en Bienes Propios.	1,341,308.23	-1,341,308.23	0.00	0.00	0.00	0.00
TOTAL DEL GASTO:			135,679,949.10	3,548,692.84	139,228,641.94	138,221,476.60	136,115,806.88	1,007,165.34



GOBIERNO DEL ESTADO DE CHIAPAS

RAMO O DEPENDENCIA: Secretariado Ejecutivo del Sistema Estatal de Seguridad Pública

ESTADO ANALÍTICO DEL EJERCICIO DEL PRESUPUESTO DE EGRESOS CLASIFICACIÓN ECONÓMICA POR TIPO DE GASTO
DEL 1 DE ENERO AL 31 DE DICIEMBRE DE 2018

(Pesos)

RPA-2

CONCEPTO	PRESUPUESTO DE EGRESOS					SUBEJERCICIO
	APROBADO	AMPLIACIONES - REDUCCIONES	MODIFICADO	DEVENGADO	PAGADO	
GASTO CORRIENTE	44,955,124.31	3,049,318.06	48,004,442.37	47,331,086.12	46,080,106.04	673,356.25
GASTO DE CAPITAL	90,724,824.79	499,374.78	91,224,199.57	90,890,390.48	90,035,700.84	333,809.09
AMORTIZACIÓN DE LA DEUDA Y DISMINUCIÓN DE PASIVOS	0.00	0.00	0.00	0.00	0.00	0.00
PENSIONES Y JUBILACIONES	0.00	0.00	0.00	0.00	0.00	0.00
PARTICIPACIONES	0.00	0.00	0.00	0.00	0.00	0.00
TOTAL DEL GASTO:	135,679,949.10	3,548,692.84	139,228,641.94	138,221,476.60	136,115,806.88	1,007,165.34



GOBIERNO CONSTITUCIONAL DEL ESTADO DE CHIAPAS
RAMO O DEPENDENCIA: Secretariado Ejecutivo del Sistema Estatal de Seguridad Pública
ESTADO ANALÍTICO DEL EJERCICIO DEL PRESUPUESTO DE EGRESOS EN CLASIFICACIÓN
ADMINISTRATIVA/ORGANISMO
DEL 1 DE ENERO AL 31 DE DICIEMBRE DE 2018

(Pesos)

RPA-3

CONCEPTO	PRESUPUESTO DE EGRESOS					SUBEJERCICIO
	APROBADO	AMPLIACIONES - REDUCCIONES	MODIFICADO	DEVENGADO	PAGADO	
TOTAL	135,679,949.10	3,548,692.84	139,228,641.94	138,221,476.60	136,115,806.88	1,007,165.34
ENTIDADES PARAESTATALES Y FIDEICOMISOS NO EMPRESARIALES Y NO FINANCIEROS	135,679,949.10	3,548,692.84	139,228,641.94	138,221,476.60	136,115,806.88	1,007,165.34
Secretariado Ejecutivo del Sistema Estatal de Seguridad Pública	135,679,949.10	3,548,692.84	139,228,641.94	138,221,476.60	136,115,806.88	1,007,165.34



GOBIERNO CONSTITUCIONAL DEL ESTADO DE CHIAPAS
RAMO O DEPENDENCIA: Secretariado Ejecutivo del Sistema Estatal de Seguridad Pública
ESTADO ANALÍTICO DEL EJERCICIO DEL PRESUPUESTO DE EGRESOS EN CLASIFICACIÓN
ADMINISTRATIVA/PODERES
DEL 1 DE ENERO AL 31 DE DICIEMBRE DE 2018

(Pesos)

RPA-4

CONCEPTO	PRESUPUESTO DE EGRESOS					SUBEJERCICIO
	APROBADO	AMPLIACIONES - REDUCCIONES	MODIFICADO	DEVENGADO	PAGADO	
PODER EJECUTIVO	NO APLICA					
PODER LEGISLATIVO	NO APLICA					
PODER JUDICIAL	NO APLICA					
ORGANOS AUTONOMOS	NO APLICA					



GOBIERNO DEL ESTADO DE CHIAPAS

RAMO O DEPENDENCIA: Secretariado Ejecutivo del Sistema Estatal de Seguridad Pública

ESTADO ANALÍTICO DEL EJERCICIO DEL PRESUPUESTO DE EGRESOS CLASIFICACIÓN FUNCIONAL (FINALIDAD Y FUNCIÓN)

DEL 1 DE ENERO AL 31 DE diciembre DE 2018

(Pesos)

RPA-6

FI	FU	CONCEPTO	EGRESOS					SUB EJERCICIO
			APROBADO	AMPLIACIONES - REDUCCIONES	MODIFICADO	DEVENGADO	PAGADO	
1		Gobierno	135,679,949.10	3,548,692.84	139,228,641.94	138,221,476.60	136,115,806.88	1,007,165.34
	1.7	Asuntos de orden público y de seguridad interior	135,679,949.10	3,548,692.84	139,228,641.94	138,221,476.60	136,115,806.88	1,007,165.34
TOTAL DEL GASTO:			135,679,949.10	3,548,692.84	139,228,641.94	138,221,476.60	136,115,806.88	1,007,165.34

GOBIERNO CONSTITUCIONAL DEL ESTADO DE CHIAPAS
SECRETARIADO EJECUTIVO DEL SISTEMA ESTATAL DE
SEGURIDAD PÚBLICA
SISTEMA CONTABLE 2018
ENDEUDAMIENTO NETO

DEL 1o. DE ENERO AL 31 DE DICIEMBRE DE 2018

Página 1 de 1
29/01/2019

Fecha:

IDENTIFICACIÓN DE CRÉDITO O INSTRUMENTO	CONTRATACIÓN/ COLOCACIÓN	AMORTIZACIÓN	ENDEUDAMIENTO NETO
CRÉDITOS BANCARIOS			

TOTAL CRÉDITOS BANCARIOS

OTROS INSTRUMENTOS DE DEUDA

NO APLICA

TOTAL OTROS INSTRUMENTOS DE DEUDA

TOTAL



GOBIERNO CONSTITUCIONAL DEL ESTADO DE CHIAPAS
SECRETARIADO EJECUTIVO DEL SISTEMA ESTATAL DE
SEGURIDAD PÚBLICA
SISTEMA CONTABLE 2018
INTERESES DE LA DEUDA
DEL 1o. DE ENERO AL 31 DE DICIEMBRE DE 2018

IDENTIFICACIÓN DE CRÉDITO O INSTRUMENTO	DEVENGADO	PAGADO
CRÉDITOS BANCARIOS		

TOTAL DE INTERESES DE CRÉDITOS BANCARIOS

OTROS INSTRUMENTOS DE DEUDA		
-----------------------------	--	--

TOTAL DE INTERESES DE OTROS INSTRUMENTOS DE DEUDA

TOTAL

NO APLICA



GOBIERNO DEL ESTADO DE CHIAPAS
 RAMO O DEPENDENCIA: Secretariado Ejecutivo del Sistema Estatal de Seguridad Pública
GASTO POR CATEGORÍA PROGRAMÁTICA
 DEL 1 DE ENERO AL 31 DE DICIEMBRE DE 2018
 (Pesos)

RPA-7

CONCEPTO	PRESUPUESTO DE EGRESOS					SUBEJERCICIO
	APROBADO	AMPLIACIONES - REDUCCIONES	MODIFICADO	DEVENGADO	PAGADO	
Programas	135,679,949.10	3,548,692.84	139,228,641.94	138,221,476.60	136,115,806.88	1,007,165.34
Subsidios: Sector Social y Privado o Entidades Federativas y Municipios	0.00	0.00	0.00	0.00	0.00	0.00
Otros Subsidios	0.00	0.00	0.00	0.00	0.00	0.00
Sujetos a Reglas de Operación	0.00	0.00	0.00	0.00	0.00	0.00
Desempeño de las Funciones	135,679,949.10	3,548,692.84	139,228,641.94	138,221,476.60	136,115,806.88	1,007,165.34
Específicos	0.00	0.00	0.00	0.00	0.00	0.00
Funciones de las Fuerzas Armadas (Únicamente Gobierno Federal)	0.00	0.00	0.00	0.00	0.00	0.00
Planeación, seguimiento y evaluación de políticas públicas	0.00	0.00	0.00	0.00	0.00	0.00
Prestación de Servicios Públicos	135,679,949.10	3,548,692.84	139,228,641.94	138,221,476.60	136,115,806.88	1,007,165.34
Promoción y fomento	0.00	0.00	0.00	0.00	0.00	0.00
Provisión de Bienes Públicos	0.00	0.00	0.00	0.00	0.00	0.00
Proyectos de inversión	0.00	0.00	0.00	0.00	0.00	0.00
Regulación y supervisión	0.00	0.00	0.00	0.00	0.00	0.00
Administrativos y de Apoyo	0.00	0.00	0.00	0.00	0.00	0.00
Apoyo a la función pública y al mejoramiento de la gestión	0.00	0.00	0.00	0.00	0.00	0.00
Apoyo al proceso presupuestario y para mejorar la eficiencia institucional	0.00	0.00	0.00	0.00	0.00	0.00
Operaciones ajenas	0.00	0.00	0.00	0.00	0.00	0.00
Compromisos	0.00	0.00	0.00	0.00	0.00	0.00
Desastres Naturales	0.00	0.00	0.00	0.00	0.00	0.00
Obligaciones de cumplimiento de resolución jurisdiccional	0.00	0.00	0.00	0.00	0.00	0.00
Obligaciones	0.00	0.00	0.00	0.00	0.00	0.00
Aportaciones a fondos de estabilización	0.00	0.00	0.00	0.00	0.00	0.00
Aportaciones a fondos de inversión y reestructura de pensiones	0.00	0.00	0.00	0.00	0.00	0.00
Aportaciones a la seguridad social	0.00	0.00	0.00	0.00	0.00	0.00
Pensiones y jubilaciones	0.00	0.00	0.00	0.00	0.00	0.00
Programas de Gasto Federalizado (Gobierno Federal)	0.00	0.00	0.00	0.00	0.00	0.00
Gasto Federalizado	0.00	0.00	0.00	0.00	0.00	0.00
Participaciones a entidades federativas y municipios	0.00	0.00	0.00	0.00	0.00	0.00
Costo financiero, deuda o apoyos a deudores y ahorradores de la banca	0.00	0.00	0.00	0.00	0.00	0.00
Adeudos de ejercicios fiscales anteriores	0.00	0.00	0.00	0.00	0.00	0.00
	0.00	0.00	0.00	0.00	0.00	0.00
TOTAL DEL GASTO:	135,679,949.10	3,548,692.84	139,228,641.94	138,221,476.60	136,115,806.88	1,007,165.34



GOBIERNO CONSTITUCIONAL DEL ESTADO DE CHIAPAS
SECRETARIADO EJECUTIVO DEL SISTEMA ESTATAL DE SEGURIDAD PÚBLICA

PROGRAMAS Y PROYECTOS DE INVERSIÓN
DEL 1 DE ENERO AL 31 DE DICIEMBRE DEL 2018

PP	PROGRAMA PRESUPUESTARIO / PROYECTO ESTRATÉGICO	MUNICIPIO / COBERTURA	PRESUPUESTO DE EGRESOS				AVANCE % DEVENGADO/ MODIFICADO
			APROBADO	MODIFICADO	DEVENGADO	PAGADO	

NO APLICA

GOBIERNO CONSTITUCIONAL DEL ESTADO DE CHIAPAS
**SECRETARÍA DE HACIENDA
 PRESUPUESTO DE EGRESOS 2018**
**AVANCE DE CUMPLIMIENTO DE INDICADORES ESTRATÉGICOS
 ENERO - DICIEMBRE**
Organismo Público: 21120560 Secretariado Ejecutivo del Sistema Estatal de Seguridad Pública

Misión				
Es la instancia interinstitucional, responsable de la coordinación de los organismos encargados de la Seguridad Pública de los tres ordenes de Gobierno y de la Sociedad, mediante políticas, lineamientos, la ejecución de ejes estratégicos y acciones que fortalezcan el desempeño institucional y preserven los derechos fundamentales, el orden y la paz públicos en la Entidad, acorde a los convenios con el Sistema Nacional de Seguridad Pública.				
Visión				
Ser una instancia interinstitucional del Estado de Chiapas reconocida por su liderazgo y efectividad, mediante el profesionalismo, legalidad, racionalidad y honestidad, capaz de recuperar la confianza y satisfacer las necesidades de la sociedad en materia de seguridad pública.				

COMPORTAMIENTO DEL EJERCICIO DEL GASTO					Aprobado (A)	Modificado (B)	Devengado (C)	% Devengado C/B
Concepto					Aprobado (A)	Modificado (B)	Devengado (C)	% Devengado C/B
Fin	F	SF	SSF	Descripción				
TOTALES					135,679,949.10	139,228,641.94	138,221,476.60	99.28
1				Gobierno	135,679,949.10	139,228,641.94	138,221,476.60	99.28
	7			Asuntos de orden público y de seguridad interior	135,679,949.10	139,228,641.94	138,221,476.60	99.28
		4		Sistema nacional de seguridad pública	135,679,949.10	139,228,641.94	138,221,476.60	99.28
			1	Sistema nacional de seguridad pública	135,679,949.10	139,228,641.94	138,221,476.60	99.28

Objetivos de Desarrollo Sostenible	
Clave	Descripción
00	No existe relación directa.

Metas de los Objetivos de Desarrollo Sostenible		
ODS	No. Meta	Descripción

Objetivos del Plan Nacional		
Eje	Objetivo	Descripción
1		México en Paz.
	03	Mejorar las condiciones de seguridad pública.
3		México con Educación de Calidad.
	05	Hacer del desarrollo científico, tecnológico y la innovación pilares para el progreso económico y social sostenible.

Objetivos del Plan Estatal				
Eje	Tema	Pol. Púb.	Objetivo	Descripción
1				Gobierno Cercano a la Gente.
	3			Prevención, Seguridad y Justicia.

GOBIERNO CONSTITUCIONAL DEL ESTADO DE CHIAPAS
**SECRETARÍA DE HACIENDA
 PRESUPUESTO DE EGRESOS 2018**
**AVANCE DE CUMPLIMIENTO DE INDICADORES ESTRATÉGICOS
 ENERO - DICIEMBRE**
Organismo Público: 21120560 Secretariado Ejecutivo del Sistema Estatal de Seguridad Pública

Objetivos del Plan Estatal				
Eje	Tema	Pol. Púb.	Objetivo	Descripción
		02	01	Seguridad pública. Disminuir el índice delictivo.

Estrategias del Plan Estatal		
Clave Alineación PED	No. Est.	Descripción
130201	01	Fortalecer la coordinación en materia de seguridad con los tres órdenes de gobierno.
	02	Fortalecer a las instituciones de seguridad pública.

Programa Sectorial		
Programa	Clave Alineación	Descripción
H	305130201	Programa Sectorial de Función Pública.
R	103130201	Programa Sectorial de Seguridad y Estado de Derecho.

Objetivos Estratégicos		
No. Obj.	Clave Alineación	Descripción
1	103130201R	Fortalecer los Procesos de Gestión de los proyectos de Inversión ante el Sistema Nacional de Seguridad Pública (SNSP), Fortalecer a las corporaciones estatal y municipal, contar con información íntegra y de calidad en la base de datos de seguridad.
2	305130201H	Impulsar el desarrollo de tecnologías de la información y comunicación en la administración pública estatal.
3	103130201R	Coordinar las áreas estratégicas de tecnología y protocolo de información que se difunde en el estado.
4	103130201R	Contribuir con el funcionamiento del Sistema de las Instituciones de Seguridad Pública, identificando debilidades, fortalezas y oportunidades, con objeto de proponer acciones que contribuyan a mejorar su desempeño impulsando mecanismos de coordinación en materia de seguridad entre las instituciones de los tres órdenes de gobierno.

GOBIERNO CONSTITUCIONAL DEL ESTADO DE CHIAPAS
**SECRETARÍA DE HACIENDA
 PRESUPUESTO DE EGRESOS 2018**
**AVANCE DE CUMPLIMIENTO DE INDICADORES ESTRATÉGICOS
 ENERO - DICIEMBRE**
Organismo Público: 21120560 Secretariado Ejecutivo del Sistema Estatal de Seguridad Pública

Indicadores Estratégicos														
No. Obj	No. Ind	Tipo y Dimensión	Unidad de Medida	Nombre del Indicador	Descripción Cualitativa (Numerador / Denominador)	Año y Valor de Línea Base	Denominador (A)	Total Numerador	Programado (B)				Avances	
									Modificado (C)				Efic. del Ejer. D/C	Meta Indic. D/A
									Alcanzado (D)					
									Trimestres					
				I	II	III	IV							
1	1	Gestión Eficacia	Proyecto	Porcentaje en el Fortalecimiento en los Procesos de Gestión de los proyectos de Inversión ante el Sistema Nacional de Seguridad Pública (SNSP).	Número de Fortalecimiento en los Procesos de Gestión de los proyectos de Inversión ante el Sistema Nacional de Seguridad Pública (SNSP) realizado. / Total de Fortalecimiento en los Procesos de Gestión de los proyectos de Inversión ante el Sistema Nacional de Seguridad Pública (SNSP) programado.	2018 1.00	1.00	1.00	1.00	0.00	0.00	0.00	100.00%	100.00%
1	2	Gestión Eficacia	Licitación	Porcentaje de licitación o adjudicación de los proyectos programados.	Número de licitación o adjudicación de los proyectos realizado. / Total de licitación o adjudicación de los proyectos programados.	2018 54.00	54.00	54.00	15.00	13.00	14.00	12.00	77.78%	77.78%
1	3	Gestión Eficacia	Consulta	Porcentaje de actualizaciones de la base de datos realizado para mayor confiabilidad.	Número de actualizaciones de la base de datos para mayor confiabilidad realizado. / Total de actualizaciones de la base de datos para mayor confiabilidad programados.	2018 21,320.00	21,320.00	21,320.00	5,360.00	7,250.00	5,220.00	3,490.00	80.23%	80.23%
1	4	Gestión Eficacia	Constancia	Porcentaje de colocación de constancias de inscripción al padrón vehicular del estado (REPUVE).	Número de colocación de constancias de inscripción al padrón vehicular del estado (REPUVE) realizado. / Total de colocación de constancias de inscripción al padrón vehicular del estado (REPUVE) programado.	2018 3,000.00	3,000.00	3,000.00	750.00	750.00	750.00	750.00	58.73%	58.73%
2	1	Gestión Eficacia	Dictamen	Porcentaje de bienes informáticos dictaminados.	Número de bienes informáticos dictaminados realizados. / Total de bienes informáticos dictaminados programados.	2018 1,138.00	1,138.00	1,138.00	284.00	284.00	284.00	286.00	595.34%	595.34%
3	1	Gestión Eficacia	Coordinación	Porcentaje de coordinación estratégica de la tecnología y protocolos de información que se difunde en el Estado.	Número de coordinación estratégica y tecnológica realizada. / Total de coordinación estratégica y tecnológica programada.	2018 164.00	164.00	164.00	39.00	41.00	41.00	43.00	64.02%	64.02%
4	1	Gestión Eficacia	Curso	Porcentaje de cursos de capacitación para policías municipales.	Número de cursos de capacitación para policías municipales realizados. / Total de cursos de capacitación para policías municipales programados.	2018 7.00	7.00	7.00	0.00	0.00	7.00	0.00	100.00%	100.00%
4	2	Estratégico Eficacia	Equipamiento	Porcentaje de equipamiento para policías municipales.	Número de equipamiento para policías municipales realizados. / Total de equipamiento para policías municipales programados.	2018 36,637.00	36,637.00	36,637.00	0.00	0.00	36,637.00	0.00	100.00%	100.00%

GOBIERNO CONSTITUCIONAL DEL ESTADO DE CHIAPAS

**SECRETARÍA DE HACIENDA
PRESUPUESTO DE EGRESOS 2018**

**AVANCE DE CUMPLIMIENTO DE INDICADORES ESTRATÉGICOS
ENERO - DICIEMBRE**

Organismo Público: 21120560 Secretariado Ejecutivo del Sistema Estatal de Seguridad Pública

Productos y Servicios	Clientes y Usuarios
Arcos de lectura de chip en movimiento, programa de Registro Público Vehicular.	La ciudadanía en general, Ayuntamientos Municipales, cuerpos policíacos de los tres niveles.

GOBIERNO CONSTITUCIONAL DEL ESTADO DE CHIAPAS
SECRETARIADO EJECUTIVO DEL SISTEMA ESTATAL DE
SEGURIDAD PÚBLICA
SISTEMA CONTABLE 2018

INDICADORES DE POSTURA FISCAL

DEL 1o. DE ENERO AL 31 DE DICIEMBRE DE 2018

Página 1 de 1
29/01/2019

Fecha:

CONCEPTO	ESTIMADO	DEVENGADO	PAGADO
I. Ingresos Presupuestarios	135,679,949.10	139,228,641.94	139,228,641.94
Ingresos del Gobierno de la Entidad Federativa	0.00	0.00	0.00
Ingresos del Sector Paraestatal	135,679,949.10	139,228,641.94	139,228,641.94
II. Egresos Presupuestarios	135,679,949.10	138,221,476.60	136,115,806.88
Egresos del Gobierno de la Entidad Federativa	0.00	0.00	0.00
Egresos del Sector Paraestatal	135,679,949.10	138,221,476.60	136,115,806.88
III. Balance Presupuestario (Superávit o Déficit) (III = I - II)	0.00	1,007,165.34	3,112,835.06

CONCEPTO	ESTIMADO	DEVENGADO	PAGADO
III. Balance Presupuestario (Superávit o Déficit)	0.00	1,007,165.34	3,112,835.06
IV. Intereses, Comisiones y Gastos de la Deuda	0.00	0.00	0.00
V. Balance Primario (Superávit o Déficit) (V = III - IV)	0.00	1,007,165.34	3,112,835.06

CONCEPTO	ESTIMADO	DEVENGADO	PAGADO
A. Financiamiento	0.00	0.00	0.00
B. Amortización de la Deuda	0.00	0.00	0.00
C. Endeudamiento o Desendeudamiento (C= A - B)	0.00	0.00	0.00



GOBIERNO CONSTITUCIONAL DEL ESTADO DE CHIAPAS
SECRETARIADO EJECUTIVO DEL SISTEMA ESTATAL DE
SEGURIDAD PÚBLICA
SISTEMA CONTABLE 2018
RELACIÓN DE CUENTAS BANCARIAS PRODUCTIVAS ESPECÍFICAS

DEL 1o. DE ENERO AL 31 DE DICIEMBRE DE 2018

Página 1 de 1

Fecha:

13/03/2019

FONDO, PROGRAMA O CONVENIO	DATOS DE LA CUENTA BANCARIA		
	INSTITUCIÓN BANCARIA	NÚMERO DE CUENTA	TIPO DE CUENTA
SESESP FASP Federal 2018	BANORTE, S.A.	0594936974	Fondo de Aportaciones para la Seguridad Pública (FASP)



**GOBIERNO CONSTITUCIONAL DEL ESTADO DE CHIAPAS
SECRETARIADO EJECUTIVO DEL SISTEMA ESTATAL DE
SEGURIDAD PÚBLICA
SISTEMA CONTABLE 2018**

**RELACIÓN DE ESQUEMAS BURSÁTILES Y COBERTURAS FINANCIERAS
DEL 1o. DE ENERO AL 31 DE DICIEMBRE DE 2018**

Página 1 de 1
Fecha: 29/01/2019

RELACIÓN DE ESQUEMAS BURSÁTILES Y DE COBERTURAS FINANCIERAS

NO APLICA



GOBIERNO CONSTITUCIONAL DEL ESTADO DE CHIAPAS
SECRETARIADO EJECUTIVO DEL SISTEMA ESTATAL DE
SEGURIDAD PÚBLICA
SISTEMA CONTABLE 2018

FORMATO DEL EJERCICIO Y DESTINO DE GASTO FEDERALIZADO Y REINTEGROS

DEL 1o. DE ENERO AL 31 DE DICIEMBRE DE 2018

Página 1 de 1
29/01/2019

Fecha:

Programa o Fondo	Destino de los Recursos	Ejercicio		Reintegro
		DEVENGADO	PAGADO	
5827 - 01 - FASP. Ramo 33 - I011	Cobertura Estatal	60,655,657.44	59,904,628.80	0.00

ESTADO DE SITUACIÓN FINANCIERA DETALLADO
AL 31 DE DICIEMBRE DEL 2017 Y AL 31 DE DICIEMBRE DEL 2018

Concepto	31 de diciembre de 2018	31 de diciembre de 2017	Concepto	31 de diciembre de 2018	31 de diciembre de 2017
ACTIVO			PASIVO		
Activo Circulante			Pasivo Circulante		
Efectivo y Equivalentes	15,607,036.72	25,512,829.36	Cuentas por Pagar a Corto Plazo	9,419,533.04	10,613,618.36
Efectivo			Servicios Personales por Pagar a Corto Plazo	1,770,525.54	437,939.90
Bancos/Tesorería			Proveedores por Pagar a Corto Plazo	716,800.00	1,087,133.75
Bancos/Dependencias y Otros	11,918,951.49	19,930,338.32	Contratistas por Obras Públicas por Pagar a Corto Plazo		
Inversiones Temporales (Hasta 3 Meses)			Participaciones y Aportaciones por Pagar a Corto Plazo		
Fondos con Afectación Específica	3,688,085.23	5,582,491.04	Transferencias Otorgadas por Pagar a Corto Plazo		
Depósitos de Fondos de Terceros en Garantía y/o Administración			Intereses, Comisiones y Otros Gastos de la Deuda Pública por Pagar a Corto Plazo		
Otros Efectivos y Equivalentes			Retenciones y Contribuciones por Pagar a Corto Plazo	1,814,961.55	3,386,672.08
Derechos a Recibir Efectivo o Equivalentes	1,025,603.78	12,112,012.08	Devoluciones de la Ley de Ingresos por Pagar a Corto Plazo		
Inversiones Financieras de Corto Plazo			Otras Cuentas por Pagar a Corto Plazo	5,117,245.95	5,701,872.63
Cuentas por Cobrar a Corto Plazo	1,025,603.78	12,112,012.08	Documentos por Pagar a Corto Plazo	0.00	0.00
Deudores Diversos por Cobrar a Corto Plazo			Documentos Comerciales por Pagar a Corto Plazo		
Ingresos por Recuperar a Corto Plazo			Documentos con Contratistas por Obras Públicas por Pagar a Corto Plazo		
Deudores por Anticipos de la Tesorería a Corto Plazo			Otros Documentos por Pagar a Corto Plazo		
Préstamos Otorgados a Corto Plazo			Porción a Corto Plazo de la Deuda Pública a Largo Plazo	0.00	0.00
Otros Derechos a Recibir Efectivo o Equivalentes a Corto Plazo			Porción a Corto Plazo de la Deuda Pública		
Derechos a Recibir Bienes o Servicios	0.00	0.00	Porción a Corto Plazo de Arrendamiento Financiero		
Anticipos a Proveedores por Adquisición de Bienes y Prestación de Servicios a Corto Plazo			Títulos y Valores a Corto Plazo	0.00	0.00
Anticipo a Proveedores por Adquisición de Bienes Inmuebles y Muebles a Corto Plazo			Pasivos Diferidos a Corto Plazo	0.00	0.00
Anticipo a Proveedores por Adquisición de Bienes Intangibles a Corto Plazo			Ingresos Cobrados por Adelantado a Corto Plazo		
Anticipo a Contratistas por Obras Públicas a Corto Plazo			Intereses Cobrados por Adelantado a Corto Plazo		
Otros Derechos a Recibir Bienes o Servicios a Corto Plazo			Otros Pasivos Diferidos a Corto Plazo		
Inventarios	0.00	0.00	Fondos y Bienes de Terceros en Garantía y/o Administración a Corto Plazo	5,040,044.33	53,812,943.61
Inventario de Mercancías para Venta			Fondos en Garantía a Corto Plazo		
Inventario de Mercancías Terminadas			Fondos en Administración a Corto Plazo	5,040,044.33	53,812,943.61
Inventario de Mercancías en Proceso de Elaboración			Fondos Contingentes a Corto Plazo		
Inventario de Materias Primas, Materiales y Suministros para Producción			Fondos de Fideicomisos, Mandatos y Contratos Análogos a Corto Plazo		
Bienes en Tránsito			Otros Fondos de Terceros en Garantía y/o Administración a Corto Plazo		
Almacenes	0.00	0.00	Valores y Bienes en Garantía a Corto Plazo		
Estimación por Pérdida o Deterioro de Activos Circulantes	0.00	0.00	Provisiones a Corto Plazo	0.00	0.00
Estimaciones para Cuentas Incobrables por Derechos a Recibir Efectivo o Equivalentes			Provisión para Demandas y Juicios a Corto Plazo		
Estimación por Deterioro de Inventarios			Provisión para Contingencias a Corto Plazo		
Otros Activos Circulantes	0.00	0.00	Otras Provisiones a Corto Plazo		
Valores en Garantía			Otros Pasivos a Corto Plazo	21,595,115.40	20,706,169.01
Bienes en Garantía (excluye depósitos de fondos)			Ingresos por Clasificar		
Bienes Derivados de Embargos, Decomisos, Aseguramientos y Dación en Pago			Recaudación por Participar	21,595,115.40	20,706,169.01
Adquisición con Fondos de Terceros			Otros Pasivos Circulantes		
Total de Activos Circulantes	16,632,640.50	37,624,841.44	Total de Pasivos Circulantes	36,054,692.77	85,132,730.98
Activo No Circulante			Pasivo No Circulante		
Inversiones Financieras a Largo Plazo			Cuentas por Pagar a Largo Plazo		
Derechos a Recibir Efectivo o Equivalentes a Largo Plazo			Documentos por Pagar a Largo Plazo		
Bienes Inmuebles, Infraestructura y Construcciones en Proceso	82,241,825.12	83,060,408.53	Deuda Pública a Largo Plazo		
Bienes Muebles	65,149,337.08	333,831,185.86	Pasivos Diferidos a Largo Plazo		
Activos Intangibles	4,859,999.79	10,606,618.10	Fondos y Bienes de Terceros en Garantía y/o Administración a Largo Plazo		
Depreciación, Deterioro y Amortización Acumulada de Bienes			Provisiones a Largo Plazo		
Activos Diferidos	101,502.80	52,582,160.71	Total de Pasivos No Circulantes	0.00	0.00
Estimación por Pérdida o Deterioro de Activos no Circulantes			Total del Pasivo	36,054,692.77	85,132,730.98
Otros Activos no Circulantes	8,555,999.40	37,590,351.76	HACIENDA PÚBLICA / PATRIMONIO		
Total de Activos No Circulantes	160,908,664.19	517,670,724.96	Hacienda Pública/Patrimonio Contribuido	57,246,112.16	57,246,112.16
Total del Activo	177,541,304.69	555,295,566.40	Aportaciones		
			Donaciones de Capital	57,246,112.16	57,246,112.16
			Actualización de la Hacienda Pública/Patrimonio		
			Hacienda Pública/Patrimonio Generado	84,240,499.76	412,916,723.26
			Resultados del Ejercicio (Ahorro/Desahorro)	11,651,703.48	57,956,328.67
			Resultados de Ejercicios Anteriores	72,588,796.28	354,960,394.59
			Revalúos		
			Reservas		
			Rectificaciones de Resultados de Ejercicios Anteriores		
			Exceso o Insuficiencia en la Actualización de la Hacienda Pública/Patrimonio	0.00	0.00
			Resultado por Posición Monetaria		
			Resultado por Tenencia de Activos no Monetarios		
Total de Activos No Circulantes	160,908,664.19	517,670,724.96	Total Hacienda Pública/Patrimonio	141,486,611.92	470,162,835.42
Total del Activo	177,541,304.69	555,295,566.40	Total del Pasivo y Hacienda Pública/Patrimonio	177,541,304.69	555,295,566.40

**INFORME ANALÍTICO DE LA DEUDA PÚBLICA Y OTROS PASIVOS
DEL 1o. DE ENERO AL 31 DE DICIEMBRE DE 2018**

Denominación de la Deuda Pública y Otros Pasivos	Saldo al 31 de diciembre de 2017	Disposiciones del Período	Amortizaciones del Período	Revaluaciones, Reclasificaciones y Otros Ajustes	Saldo Final del Período	Pago de Intereses del Período	Pago de Comisiones y demás costos asociados durante el Período
Deuda Pública	0.00	0.00	0.00	0.00	0.00	0.00	0.00
Corto Plazo	0.00	0.00	0.00	0.00	0.00	0.00	0.00
Instituciones de Crédito							
Títulos y Valores							
Arrendamientos Financieros							
Largo Plazo	0.00	0.00	0.00	0.00	0.00		
Instituciones de Crédito							
Títulos y Valores							
Arrendamientos Financieros							
Otros Pasivos	20,706,169.01				21,595,115.40		
Total de la Deuda Pública y Otros Pasivos	20,706,169.01	0.00	0.00	0.00	21,595,115.40	0.00	0.00

Deuda Contingente (Informativo)

Valor de Instrumentos Bono Cupón Cero (Informativo)

- Instrumento Bono Cupón Cero 1, Banobras
- Instrumento Bono Cupón Cero 2, Banobras

Obligaciones a Corto Plazo	Monto Contratado	Plazo Pactado	Tasa de Interés	Comisiones y Costos Relacionados	Tasa Efectiva
Obligaciones a Corto Plazo (Informativo)					

GOBIERNO CONSTITUCIONAL DEL ESTADO DE CHIAPAS
SECRETARIADO EJECUTIVO DEL SISTEMA ESTATAL DE
SEGURIDAD PÚBLICA
SISTEMA CONTABLE 2018

INFORME ANALÍTICO DE OBLIGACIONES DIFERENTES DE FINANCIAMIENTOS

DEL 1o. DE ENERO AL 31 DE DICIEMBRE DE 2018

Fecha:

Página 1 de 1

29/01/2019

LDF-3

DENOMINACIÓN DE LAS OBLIGACIONES DIFERENTES DE FINANCIAMIENTO	FECHA DEL CONTRATO	FECHA DE INICIO DE OPERACIÓN DEL PROYECTO	FECHA DE VENCIMIENTO	MONTO DE LA INVERSIÓN PACTADO	PLAZO PACTADO	MONTO PROMEDIO MENSUAL DEL PAGO DE LA CONTRAPRESTACIÓN	MONTO PROMEDIO MENSUAL DEL PAGO DE LA CONTRAPRESTACIÓN CORRESPONDIENTE AL PAGO DE INVERSIÓN	MONTO PAGADO DE LA INVERSIÓN AL 31 DE DICIEMBRE DE 2018	MONTO PAGADO DE LA INVERSIÓN ACTUALIZADO AL 31 DE DICIEMBRE DE 2018	SALDO PENDIENTE POR PAGAR DE LA INVERSIÓN AL 31 DE DICIEMBRE DE 2018
---	--------------------	---	----------------------	-------------------------------	---------------	--	---	---	---	--

APP'S

- APP 1
- APP 2
- APP 3
- APP XX

Otros instrumentos

- Otro instrumento 1
- Otro instrumento 2
- Otro instrumento 3
- Otro instrumento XX

Total de Obligaciones Diferentes de Financiamiento



NO APLICA

SISTEMA CONTABLE 2018
BALANCE PRESUPUESTARIO
DEL 1o. DE ENERO AL 31 DE DICIEMBRE DE 2018

 Página 1 de 1
 Fecha: 29/01/2019
LDF 4

CONCEPTO	ESTIMADO/APROBADO	DEVENGADO	RECAUDADO/PAGADO
Ingresos Totales	135,679,949.10	136,802,193.27	136,802,193.27
Ingresos de Libre Disposición	77,409,073.10	76,116,111.05	76,116,111.05
Transferencias Federales Etiquetadas	58,270,876.00	60,686,082.22	60,686,082.22
Financiamiento Neto	0.00	0.00	0.00
Egresos Presupuestarios	135,679,949.10	138,221,476.60	136,115,806.88
Gasto No Etiquetado (sin incluir Amortización de la Deuda Pública)	77,409,073.10	77,372,136.42	76,017,495.34
Gasto Etiquetado (sin incluir Amortización de la Deuda Pública)	58,270,876.00	60,849,340.18	60,098,311.54
Remanentes del Ejercicio Anterior		2,426,448.67	2,426,448.67
Remanentes de Ingresos de Libre Disposición aplicados en el periodo		2,232,765.93	2,232,765.93
Remanentes de Transferencias Federales Etiquetadas aplicados en el periodo		193,682.74	193,682.74
Balance Presupuestario	0.00	1,007,165.34	3,112,835.06
Balance Presupuestario sin Financiamiento Neto	0.00	1,007,165.34	3,112,835.06
Balance Presupuestario sin Financiamiento Neto y sin Remanentes del Ejercicio Anterior	0.00	(1,419,283.33)	686,386.39

CONCEPTO	APROBADO	DEVENGADO	PAGADO
Intereses, Comisiones y Gastos de la Deuda	0.00	0.00	0.00
Intereses, Comisiones y Gastos de la Deuda con Gasto No Etiquetado	0.00	0.00	0.00
Intereses, Comisiones y Gastos de la Deuda con Gasto Etiquetado	0.00	0.00	0.00
Balance Primario	0.00	(1,419,283.33)	686,386.39

CONCEPTO	ESTIMADO/APROBADO	DEVENGADO	RECAUDADO/PAGADO
Financiamiento	0.00	0.00	0.00
Financiamiento con Fuente de Pago de Ingresos de Libre Disposición	0.00	0.00	0.00
Financiamiento con Fuente de Pago de Transferencias Federales Etiquetadas	0.00	0.00	0.00
Amortización de la Deuda	0.00	0.00	0.00
Amortización de la Deuda Pública con Gasto No Etiquetado	0.00	0.00	0.00
Amortización de la Deuda Pública con Gasto Etiquetado	0.00	0.00	0.00
Financiamiento Neto	0.00	0.00	0.00

CONCEPTO	ESTIMADO/APROBADO	DEVENGADO	RECAUDADO/PAGADO
Ingresos de Libre Disposición	77,409,073.10	76,116,111.05	76,116,111.05
Financiamiento Neto con Fuente de Pago de Ingresos de Libre Disposición	0.00	0.00	0.00
Financiamiento con Fuente de Pago de Ingresos de Libre Disposición	0.00	0.00	0.00
Amortización de la Deuda Pública con Gasto No Etiquetado	0.00	0.00	0.00
Gasto No Etiquetado (sin incluir amortización de la Deuda Pública)	77,409,073.10	77,372,136.42	76,017,495.34
Remanentes de Ingresos de Libre Disposición aplicados en el periodo		2,232,765.93	2,232,765.93
Balance Presupuestario de Recursos Disponibles	0.00	976,740.56	2,331,381.64
Balance Presupuestario de Recursos Disponibles sin Financiamiento Neto	0.00	976,740.56	2,331,381.64

CONCEPTO	ESTIMADO/APROBADO	DEVENGADO	RECAUDADO/PAGADO
Transferencias Federales Etiquetadas	58,270,876.00	60,686,082.22	60,686,082.22
Financiamiento Neto con fuente de Pago de Transferencias Federales Etiquetadas	0.00	0.00	0.00
Financiamiento con Fuente de Pago de Transferencias Federales Etiquetadas	0.00	0.00	0.00
Amortización de la Deuda Pública con Gasto Etiquetado	0.00	0.00	0.00
Gasto Etiquetado (sin incluir Amortización de la Deuda)	58,270,876.00	60,849,340.18	60,098,311.54
Remanentes de Transferencias Federales Etiquetadas aplicados en el periodo		193,682.74	193,682.74
Balance Presupuestario de Recursos Etiquetados	0.00	30,424.78	781,453.42
Balance Presupuestario de Recursos Etiquetados sin Financiamiento Neto	0.00	30,424.78	781,453.42

NOMBRE DEL ENTE PÚBLICO : Secretariado Ejecutivo del Sistema Estatal de Seguridad Pública
Estado Analítico del Ejercicio del Presupuesto de Egresos Detallado – LDF 6a.
Clasificación por Objeto del Gasto (Capítulo y Concepto)

Del 1 de Enero al 31 de diciembre de 2018

(PESOS)

Concepto	Egresos					Subejercicio
	Aprobado	Ampliaciones / Reducciones	Modificado	Devengado	Pagado	
b5) Productos Químicos, Farmacéuticos y de Laboratorio.	0.00	0.00	0.00	0.00	0.00	0.00
b6) Combustibles, Lubricantes y Aditivos.	0.00	0.00	0.00	0.00	0.00	0.00
b7) Vestuario, Blancos, Prendas de Protección y Artículos Deportivos.	17,293,423.00	12,032,162.90	29,325,585.90	29,325,493.51	29,325,493.51	92.39
b8) Materiales y Suministros para Seguridad.	3,669,447.00	1,069,599.00	4,739,046.00	4,733,681.60	4,733,681.60	5,364.40
b9) Herramientas, Refacciones y Accesorios Menores.	0.00	0.00	0.00	0.00	0.00	0.00
C. Servicios Generales.	32,380,922.00	-16,199,164.45	16,181,757.55	16,156,889.56	15,405,860.92	24,867.99
c1) Servicios Básicos.	851,266.00	-536,925.32	314,340.68	304,672.70	304,672.70	9,667.98
c2) Servicios de Arrendamiento.	0.00	0.00	0.00	0.00	0.00	0.00
c3) Servicios Profesionales, Científicos, Técnicos y Otros Servicios.	30,734,656.00	-16,021,656.00	14,713,000.00	14,697,800.00	13,955,400.00	15,200.00
c4) Servicios Financieros, Bancarios y Comerciales.	0.00	0.00	0.00	0.00	0.00	0.00
c5) Servicios de Instalación, Reparación, Mantenimiento y Conservación.	795,000.00	359,416.87	1,154,416.87	1,154,416.86	1,145,788.22	0.01
c6) Servicios de Comunicación Social y Publicidad.	0.00	0.00	0.00	0.00	0.00	0.00
c7) Servicios de Traslado y Viáticos.	0.00	0.00	0.00	0.00	0.00	0.00
c8) Servicios Oficiales.	0.00	0.00	0.00	0.00	0.00	0.00
c9) Otros Servicios Generales.	0.00	0.00	0.00	0.00	0.00	0.00
D. Transferencias, Asignaciones, Subsidios y Otras Ayudas.	0.00	0.00	0.00	0.00	0.00	0.00
d1) Transferencias Internas y Asignaciones al Sector Público.	0.00	0.00	0.00	0.00	0.00	0.00
d2) Transferencias al Resto del Sector Público.	0.00	0.00	0.00	0.00	0.00	0.00
d3) Subsidios y Subvenciones.	0.00	0.00	0.00	0.00	0.00	0.00
d4) Ayudas Sociales.	0.00	0.00	0.00	0.00	0.00	0.00
d5) Pensiones y Jubilaciones.	0.00	0.00	0.00	0.00	0.00	0.00
d6) Transferencias a Fideicomisos, Mandatos y Otros Análogos.	0.00	0.00	0.00	0.00	0.00	0.00
d7) Transferencias a la Seguridad Social	0.00	0.00	0.00	0.00	0.00	0.00
d8) Donativos	0.00	0.00	0.00	0.00	0.00	0.00
d9) Transferencias al Exterior.	0.00	0.00	0.00	0.00	0.00	0.00
E. Bienes Muebles, Inmuebles e Intangibles.	4,927,084.00	5,512,608.77	10,439,692.77	10,439,592.77	10,439,592.77	100.00
e1) Mobiliario y Equipo de Administración.	3,222,084.00	-2,452,673.59	769,410.41	769,310.41	769,310.41	100.00
e2) Mobiliario y Equipo Educacional y Recreativo.	0.00	77,499.97	77,499.97	77,499.97	77,499.97	0.00
e3) Equipo e Instrumental Médico y de Laboratorio.	0.00	0.00	0.00	0.00	0.00	0.00
e4) Vehículos y Equipo de Transporte.	0.00	8,230,000.40	8,230,000.40	8,230,000.40	8,230,000.40	0.00
e5) Equipo de Defensa y Seguridad.	0.00	0.00	0.00	0.00	0.00	0.00
e6) Maquinaria, Otros Equipos y Herramientas.	192,000.00	-95,000.01	96,999.99	96,999.99	96,999.99	0.00
e7) Activos Biológicos.	0.00	0.00	0.00	0.00	0.00	0.00
e8) Bienes Inmuebles.	0.00	0.00	0.00	0.00	0.00	0.00
e9) Activos Intangibles.	1,513,000.00	-247,218.00	1,265,782.00	1,265,782.00	1,265,782.00	0.00
F. Inversión Pública.	0.00	0.00	0.00	0.00	0.00	0.00
f1) Obra Pública en Bienes de Dominio Público.	0.00	0.00	0.00	0.00	0.00	0.00
f2) Obra Pública en Bienes Propios.	0.00	0.00	0.00	0.00	0.00	0.00
f3) Proyectos Productivos y Acciones de Fomento	0.00	0.00	0.00	0.00	0.00	0.00
G. Inversiones Financieras y Otras Provisiones.	0.00	0.00	0.00	0.00	0.00	0.00
g1) Inversiones para el Fomento de Actividades Productivas	0.00	0.00	0.00	0.00	0.00	0.00
g2) Acciones y Participaciones de Capital	0.00	0.00	0.00	0.00	0.00	0.00
g3) Compra de Títulos y Valores	0.00	0.00	0.00	0.00	0.00	0.00
g4) Concesión de Préstamos.	0.00	0.00	0.00	0.00	0.00	0.00
g5) Inversiones en Fideicomisos, Mandatos y Otros Análogos.	0.00	0.00	0.00	0.00	0.00	0.00
Fideicomiso de Desastres Naturales (informativo)						
g6) Otras Inversiones Financieras	0.00	0.00	0.00	0.00	0.00	0.00
g7) Provisiones para Contingencias y Otras Erogaciones Especiales.	0.00	0.00	0.00	0.00	0.00	0.00
H. Participaciones y Aportaciones.	0.00	0.00	0.00	0.00	0.00	0.00
h1) Participaciones.	0.00	0.00	0.00	0.00	0.00	0.00
h2) Aportaciones.	0.00	0.00	0.00	0.00	0.00	0.00
h3) Convenios.	0.00	0.00	0.00	0.00	0.00	0.00
I. Deuda Pública.	0.00	0.00	0.00	0.00	0.00	0.00
i1) Amortización de la Deuda Pública.	0.00	0.00	0.00	0.00	0.00	0.00
i2) Intereses de la Deuda Pública.	0.00	0.00	0.00	0.00	0.00	0.00
i3) Comisiones de la Deuda Pública.	0.00	0.00	0.00	0.00	0.00	0.00
i4) Gastos de la Deuda Pública.	0.00	0.00	0.00	0.00	0.00	0.00
i5) Costo por Coberturas.	0.00	0.00	0.00	0.00	0.00	0.00
i6) Apoyos Financieros.	0.00	0.00	0.00	0.00	0.00	0.00
i7) Adeudos de Ejercicios Fiscales Anteriores (ADEFAS).	0.00	0.00	0.00	0.00	0.00	0.00
III. Total de Egresos	135,679,949.10	3,548,692.84	139,228,641.94	138,221,476.60	136,115,806.88	1,007,165.34

NOMBRE DEL ENTE PÚBLICO : Secretariado Ejecutivo del Sistema Estatal de Seguridad Pública
Estado Analítico del Ejercicio del Presupuesto de Egresos Detallado – LDF 6b.

Clasificación Administrativa

Del 1 de Enero al 31 de diciembre de 2018
(PESOS)

Concepto	Egresos					Subejercicio
	Aprobado	Ampliaciones / Reducciones	Modificado	Devengado	Pagado	
I. Gasto No Etiquetado	77,409,073.10	939,803.88	78,348,876.98	77,372,136.42	76,017,495.34	976,740.56
E. Entidades Paraestatales y Fideicomisos No Empresariales y No Financieros	77,409,073.10	939,803.88	78,348,876.98	77,372,136.42	76,017,495.34	976,740.56
Secretariado Ejecutivo del Sistema Estatal de Seguridad Pública	77,409,073.10	939,803.88	78,348,876.98	77,372,136.42	76,017,495.34	976,740.56
II. Gasto Etiquetado	58,270,876.00	2,608,888.96	60,879,764.96	60,849,340.18	60,098,311.54	30,424.78
E. Entidades Paraestatales y Fideicomisos No Empresariales y No Financieros	58,270,876.00	2,608,888.96	60,879,764.96	60,849,340.18	60,098,311.54	30,424.78
Secretariado Ejecutivo del Sistema Estatal de Seguridad Pública	58,270,876.00	2,608,888.96	60,879,764.96	60,849,340.18	60,098,311.54	30,424.78
III. Total de Egresos	135,679,949.10	3,548,692.84	139,228,641.94	138,221,476.60	136,115,806.88	1,007,165.34

NOMBRE DEL ENTE PÚBLICO : Secretariado Ejecutivo del Sistema Estatal de Seguridad Pública

Estado Analítico del Ejercicio del Presupuesto de Egresos Detallado – LDF 6c.

Clasificación Funcional (Finalidad y Función)

Del 1 de Enero al 31 de diciembre de 2018

(PESOS)

Concepto	Egresos					Subejercicio
	Aprobado	Ampliaciones / Reducciones	Modificado	Devengado	Pagado	
I. Gasto No Etiquetado	77,409,073.10	939,803.88	78,348,876.98	77,372,136.42	76,017,495.34	976,740.56
A. Gobierno	77,409,073.10	939,803.88	78,348,876.98	77,372,136.42	76,017,495.34	976,740.56
a1) Legislación	0.00	0.00	0.00	0.00	0.00	0.00
a2) Justicia	0.00	0.00	0.00	0.00	0.00	0.00
a3) Coordinación de la política de gobierno	0.00	0.00	0.00	0.00	0.00	0.00
a4) Relaciones exteriores	0.00	0.00	0.00	0.00	0.00	0.00
a5) Asuntos financieros y hacendarios	0.00	0.00	0.00	0.00	0.00	0.00
a6) Seguridad Nacional	0.00	0.00	0.00	0.00	0.00	0.00
a7) Asuntos de orden público y de seguridad interior	77,409,073.10	939,803.88	78,348,876.98	77,372,136.42	76,017,495.34	976,740.56
a8) Otros servicios generales	0.00	0.00	0.00	0.00	0.00	0.00
B. Desarrollo Social	0.00	0.00	0.00	0.00	0.00	0.00
b1) Protección ambiental	0.00	0.00	0.00	0.00	0.00	0.00
b2) Vivienda y servicios a la comunidad	0.00	0.00	0.00	0.00	0.00	0.00
b3) Salud	0.00	0.00	0.00	0.00	0.00	0.00
b4) Recreación, cultura y otras manifestaciones sociales	0.00	0.00	0.00	0.00	0.00	0.00
b5) Educación	0.00	0.00	0.00	0.00	0.00	0.00
b6) Protección social	0.00	0.00	0.00	0.00	0.00	0.00
b7) Otros Asuntos Sociales	0.00	0.00	0.00	0.00	0.00	0.00
C. Desarrollo Económico	0.00	0.00	0.00	0.00	0.00	0.00
c1) Asuntos económicos, comerciales y laborales en general	0.00	0.00	0.00	0.00	0.00	0.00
c2) Agropecuaria, silvicultura, pesca y caza	0.00	0.00	0.00	0.00	0.00	0.00
c3) Combustibles y energía	0.00	0.00	0.00	0.00	0.00	0.00
c4) Minería, manufacturas y construcción	0.00	0.00	0.00	0.00	0.00	0.00
c5) Transporte	0.00	0.00	0.00	0.00	0.00	0.00
c6) Comunicaciones	0.00	0.00	0.00	0.00	0.00	0.00
c7) Turismo	0.00	0.00	0.00	0.00	0.00	0.00
c8) Ciencia, tecnología e innovación	0.00	0.00	0.00	0.00	0.00	0.00
c9) Otras industrias y otros asuntos económicos	0.00	0.00	0.00	0.00	0.00	0.00
D. Otras no Clasificadas en Funciones Anteriores	0.00	0.00	0.00	0.00	0.00	0.00
d1) Transac. de la deuda pública/costo financiero de la deuda	0.00	0.00	0.00	0.00	0.00	0.00
d2) Transf., part. y aport. entre diferentes niv. y ord. de gob.	0.00	0.00	0.00	0.00	0.00	0.00
d3) Saneamiento del Sistema Financiero	0.00	0.00	0.00	0.00	0.00	0.00
d4) Adeudos de Ejercicios Fiscales Anteriores	0.00	0.00	0.00	0.00	0.00	0.00
II. Gasto Etiquetado	58,270,876.00	2,608,888.96	60,879,764.96	60,849,340.18	60,098,311.54	30,424.78
A. Gobierno	58,270,876.00	2,608,888.96	60,879,764.96	60,849,340.18	60,098,311.54	30,424.78
a1) Legislación	0.00	0.00	0.00	0.00	0.00	0.00
a2) Justicia	0.00	0.00	0.00	0.00	0.00	0.00
a3) Coordinación de la política de gobierno	0.00	0.00	0.00	0.00	0.00	0.00
a4) Relaciones exteriores	0.00	0.00	0.00	0.00	0.00	0.00
a5) Asuntos financieros y hacendarios	0.00	0.00	0.00	0.00	0.00	0.00
a6) Seguridad Nacional	0.00	0.00	0.00	0.00	0.00	0.00
a7) Asuntos de orden público y de seguridad interior	58,270,876.00	2,608,888.96	60,879,764.96	60,849,340.18	60,098,311.54	30,424.78
a8) Otros servicios generales	0.00	0.00	0.00	0.00	0.00	0.00
B. Desarrollo Social	0.00	0.00	0.00	0.00	0.00	0.00
b1) Protección ambiental	0.00	0.00	0.00	0.00	0.00	0.00
b2) Vivienda y servicios a la comunidad	0.00	0.00	0.00	0.00	0.00	0.00
b3) Salud	0.00	0.00	0.00	0.00	0.00	0.00
b4) Recreación, cultura y otras manifestaciones sociales	0.00	0.00	0.00	0.00	0.00	0.00
b5) Educación	0.00	0.00	0.00	0.00	0.00	0.00
b6) Protección social	0.00	0.00	0.00	0.00	0.00	0.00
b7) Otros Asuntos Sociales	0.00	0.00	0.00	0.00	0.00	0.00
C. Desarrollo Económico	0.00	0.00	0.00	0.00	0.00	0.00
c1) Asuntos económicos, comerciales y laborales en general	0.00	0.00	0.00	0.00	0.00	0.00
c2) Agropecuaria, silvicultura, pesca y caza	0.00	0.00	0.00	0.00	0.00	0.00
c3) Combustibles y energía	0.00	0.00	0.00	0.00	0.00	0.00
c4) Minería, manufacturas y construcción	0.00	0.00	0.00	0.00	0.00	0.00
c5) Transporte	0.00	0.00	0.00	0.00	0.00	0.00
c6) Comunicaciones	0.00	0.00	0.00	0.00	0.00	0.00
c7) Turismo	0.00	0.00	0.00	0.00	0.00	0.00
c8) Ciencia, tecnología e innovación	0.00	0.00	0.00	0.00	0.00	0.00
c9) Otras industrias y otros asuntos económicos	0.00	0.00	0.00	0.00	0.00	0.00
D. Otras no Clasificadas en Funciones Anteriores	0.00	0.00	0.00	0.00	0.00	0.00
d1) Transac. de la deuda pública/costo financiero de la deuda	0.00	0.00	0.00	0.00	0.00	0.00
d2) Transf., part. y aport. entre diferentes niv. y ord. de gob.	0.00	0.00	0.00	0.00	0.00	0.00
d3) Saneamiento del Sistema Financiero	0.00	0.00	0.00	0.00	0.00	0.00
d4) Adeudos de Ejercicios Fiscales Anteriores	0.00	0.00	0.00	0.00	0.00	0.00
III. Total de Egresos	135,679,949.10	3,548,692.84	139,228,641.94	138,221,476.60	136,115,806.88	1,007,165.34

NOMBRE DEL ENTE PÚBLICO : Secretariado Ejecutivo del Sistema Estatal de Seguridad Pública

Estado Analítico del Ejercicio del Presupuesto de Egresos Detallado – LDF 6d.

Clasificación de Servicios Personales por Categoría

Del 1 de Enero al 31 de diciembre de 2018

(PESOS)

Concepto	Egresos					Subejercicio
	Aprobado	Ampliaciones / Reducciones	Modificado	Devengado	Pagado	
I. Gasto No Etiquetado	58,191,515.98	2,186,277.80	60,377,793.78	59,514,486.99	58,160,602.17	863,306.79
A. Personal Administrativo y de Servicio Público	0.00	0.00	0.00	0.00	0.00	0.00
B. Magisterio	0.00	0.00	0.00	0.00	0.00	0.00
C. Servicios de Salud	0.00	0.00	0.00	0.00	0.00	0.00
c1) Personal Administrativo	0.00	0.00	0.00	0.00	0.00	0.00
c2) Personal Médico, Paramédico y Afín	0.00	0.00	0.00	0.00	0.00	0.00
D. Seguridad Pública	58,191,515.98	2,186,277.80	60,377,793.78	59,514,486.99	58,160,602.17	863,306.79
E. Gastos Asociados a la Implementación de Nuevas Leyes Federales o Reformas a las mismas Nombre del Programa o Ley 1	0.00	0.00	0.00	0.00	0.00	0.00
F. Sentencias Laborales Definitivas	0.00	0.00	0.00	0.00	0.00	0.00
II. Gasto Etiquetado	0.00	193,682.74	193,682.74	193,682.74	193,682.74	0.00
A. Personal Administrativo y de Servicio Público	0.00	0.00	0.00	0.00	0.00	0.00
B. Magisterio	0.00	0.00	0.00	0.00	0.00	0.00
C. Servicios de Salud	0.00	0.00	0.00	0.00	0.00	0.00
c1) Personal Administrativo	0.00	0.00	0.00	0.00	0.00	0.00
c2) Personal Médico, Paramédico y Afín	0.00	0.00	0.00	0.00	0.00	0.00
D. Seguridad Pública	0.00	193,682.74	193,682.74	193,682.74	193,682.74	0.00
E. Gastos Asociados a la Implementación de Nuevas Leyes Federales o Reformas a las mismas Nombre del Programa o Ley 1	0.00	0.00	0.00	0.00	0.00	0.00
F. Sentencias Laborales Definitivas	0.00	0.00	0.00	0.00	0.00	0.00
III. Total del Gasto en Servicios Personales	58,191,515.98	2,379,960.54	60,571,476.52	59,708,169.73	58,354,284.91	863,306.79

Código	Descripción del Bien	Valor en Libros
1241	Mobiliario y Equipo de Administración	31,802,441.34
1241 111A0105 0003	Sillón Ejecutivo Giratorio S/M Serie:S/S Fact:10936 Patrimonio:2030105012775	3,010.82
1241 111A0105 0006	Mesa para Computadora S/M 110 Serie:S/S Fact:11831 Patrimonio:2030105013165	7,873.49
1241 111A0105 0008	Librero Vertical OFIK S/M Serie:S/S Fact:11872 Patrimonio:2030105013300	3,492.92
1241 111A0105 0009	Librero Vertical OFIK S/M Serie:S/S Fact:11872 Patrimonio:2030105013301	3,492.92
1241 111A0105 0010	Escritorio Ejecutivo OFIK S/M Serie:S/S Fact:11891 Patrimonio:2030105013302	4,835.75
1241 111A0106 0005	C.P.U ACER VERITON 6800 Serie: PS0078824754700034EH00 Fact. 0428-0442 Patrimonio: 2030106000163	18,578.30
1241 111A0109 0002	Computadora portátil Hp compac	59,874.75
1241 111A0109 0003	Computadora marca lanix	387,793.80
1241 111A0109 0006	Gabinete S/M 770 Serie: S/S Fact: 1430 Patrimonio: 2560009000003	5,623.50
1241 111A0109 0007	Escritorio Semiejecutivo NORVID 770 Serie: S/S Fact: 1430 Patrimonio: 2560009000004	6,095.00
1241 111A0109 0008	Conjunto Secretarial S/M Serie: S/S Fact: 1430 Patrimonio: 2560009000005	4,473.50
1241 111A0109 0013	C.P.U HP DC7900 SF Serie: MXJ95005QK Fact. 4634-4637 Patrimonio: 25600090000841	11,674.80
1241 111A0109 0014	C.P.U HP DC7900 SF Serie: MXJ95005M5 Fact. 4634-4637 Patrimonio: 25600090000845	11,674.80
1241 111A0110 0011	Computadora portátil hp probook	24,899.98
1241 111A0113 0005	Escritorio Secretarial, madera formaica, Mod-GNO-527, S/S, No. de Inventario 2560013000081, Fact-1489.	4,720.03
1241 111A0113 0006	Escritorio Secretarial, madera formaica, Mod-GNO-527, S/S, No. de Inventario 2560013000082, Fact-1489.	4,720.03
1241 111A0113 0007	Escritorio Secretarial, madera formaica, Mod-GNO-527, S/S, No. de Inventario 2560013000083, Fact-1489.	4,720.03
1241 111A0113 0008	Escritorio Secretarial, madera formaica, Mod-GNO-527, S/S, No. de Inventario 2560013000084, Fact-1489.	4,720.03
1241 111A0113 0009	Escritorio Secretarial, madera formaica, Mod-GNO-527, S/S, No. de Inventario 2560013000085, Fact-1489.	4,720.03
1241 111A0113 0010	Escritorio Secretarial, madera formaica, Mod-GNO-527, S/S, No. de Inventario 2560013000086, Fact-1489.	4,720.03
1241 111A0113 0011	Escritorio Secretarial, madera formaica, Mod-GNO-527, S/S, No. de Inventario 2560013000087, Fact-1489.	4,720.03
1241 111A0113 0012	Escritorio Secretarial, madera formaica, Mod-GNO-527, S/S, No. de Inventario 2560013000088, Fact-1489.	4,720.03
1241 111A0113 0013	Escritorio Secretarial, madera formaica, Mod-GNO-527, S/S, No. de inventario 2560013000089, Fact-1489.	4,720.03
1241 111A0113 0021	Gabinete, madera formaica, Multiusos de 51x59x100cm fabricado todo en 16mm incluye: 2 bisagras bidimensionales, 1 jaladera de arco, 1 cerradura con llave, 4 canaletas con niveladores de altura y cantos impermeabilizados con PVC de 2mm sellado por termofundido, Mod-GNO-548 , S/S, No. de Inventario 2560013000097, Fact-1489.	3,525.76
1241 111A0113 0022	Sillón Ejecutivo Giratorio, Metal Tela, Respaldo alto en piel con piston neumatico para control de altura y reclinado. Base de estrella con 5 puntos con rodajas, Mod-GNNS-500P, S/S, No. de Inventario 2560013000098, Fact-1489.	3,373.66
1241 111A0113 0023	Sillón Ejecutivo Giratorio, Metal Tela, Respaldo alto en piel con piston neumatico para control de altura y reclinado. Base de estrella con 5 puntos con rodajas, Mod-GNNS-500P, S/S, No. de Inventario 2560013000099, Fact-1489.	3,373.66

RELACION DE BIENES MUEBLES QUE COMPONEN SU PATRIMONIO

Página 2 de 57

Cuenta Pública al 31 de diciembre de 2018

Hora: 02:27:04p. m.

Fecha: 29/01/2019

Código	Descripción del Bien	Valor en Libros
1241 111A0113 0025	Archivero Horizontal de 2 Gavetas, madera formaica, dimensiones 88x54x75cm que consta de: 1 cubierta y 2 soportes en 28mm 2 frentes y 1 respaldo en 16mm. Incluye: 1 cerradura con llaves simultanea para 2 gavetas, 2 pares de correderas embalinadas de 15cm, 4 canaletas con niveladores de altura, 4 jaladeras, Mod-GNO-513, S/S, No. de Inventario 2560013000101, Fact-1489.	5,615.26
1241 111A0113 0026	Archivero Horizontal de 2 Gavetas, madera formaica, dimensiones 88x54x75cm que consta de: 1 cubierta y 2 soportes en 28mm 2 frentes y 1 respaldo en 16mm. Incluye: 1 cerradura con llaves simultanea para 2 gavetas, 2 pares de correderas embalinadas de 15cm, 4 canaletas con niveladores de altura, 4 jaladeras, Mod-GNO-513, S/S, No. de Inventario 2560013000102, Fact-1489.	5,615.26
1241 111A0113 0027	Conjunto Ejecutivo Modular, madera formaica, Dimensiones 180x220x180 cm formado por: 1 librero sobre credenza con 2 puertas, 1 escritorio peninsular que consta de 3 cubiertas, 2 soportes y 2 soportes de librero en 28mm 2 faldones, 1 pedestal, 1 respaldo, 2 entrepaños, 2 soportes divisorios y 2 puertas, Mod-GNO-570, S/S, No. de inventario, Fact.-1489.	14,243.33
1241 111A0113 0028	Mesa para Sala de Juntas, madera formaica, Mesa de consejo oval base rectangular de 240x120x75cm que consta de 1cubierta y 2 soportes en 28mm, 1 faldon en 16mm, incluye 4 canaletas con niveladores de altura y cantos impermeabilizados con PVC de 2mm sellado por termofundido, Mod-GNO-522, S/S, No. de Inventario 2560013000104, Fact-1489	5,931.47
1241 111A0113 0029	Mesa para Sala de Juntas, madera formaica, Mesa de consejo oval base rectangular de 240x120x75cm que consta de 1cubierta y 2 soportes en 28mm, 1 faldon en 16mm, incluye 4 canaletas con niveladores de altura y cantos impermeabilizados con PVC de 2mm sellado por termofundido, Mod-GNO-522, S/S, No. de Inventario 2560013000105, Fact-1489	11,863.93
1241 111A0113 0031	Archivero Vertical de 3 Gavetas, madera formaica, de 49.5x60x95cm que consta de: 1 cubierta y 2 soportes en 28mm, 3 frentes y un respaldo de 16mm. incluye una cerradura con llave simultanea para 3 gavetas, 3 jaladeras de arco, 4 canaletas con niveladores de altura, 3 pares de correderas embalinadas de 50, Mod-GNO-507 ,S/S, No. de Inventario 2560013000107, Fact-1489.	5,564.10
1241 111A0113 0032	Archivero Vertical de 3 Gavetas, madera formaica, de 49.5x60x95cm que consta de: 1 cubierta y 2 soportes en 28mm, 3 frentes y un respaldo de 16mm. incluye una cerradura con llave simultanea para 3 gavetas, 3 jaladeras de arco, 4 canaletas con niveladores de altura, 3 pares de correderas embalinadas de 50, Mod-GNO-507 ,S/S, No. de Inventario 2560013000108, Fact-1489.	5,564.10
1241 111A0113 0033	Archivero Vertical de 3 Gavetas, madera formaica, de 49.5x60x95cm que consta de: 1 cubierta y 2 soportes en 28mm, 3 frentes y un respaldo de 16mm. incluye una cerradura con llave simultanea para 3 gavetas, 3 jaladeras de arco, 4 canaletas con niveladores de altura, 3 pares de correderas embalinadas de 50, Mod-GNO-507 ,S/S, No. de Inventario 2560013000109, Fact-1489.	5,564.10
1241 111A0113 0034	Archivero Vertical de 3 Gavetas, madera formaica, de 49.5x60x95cm que consta de: 1 cubierta y 2 soportes en 28mm, 3 frentes y un respaldo de 16mm. incluye una cerradura con llave simultanea para 3 gavetas, 3 jaladeras de arco, 4 canaletas con niveladores de altura, 3 pares de correderas embalinadas de 50, Mod-GNO-507 ,S/S, No. de Inventario 2560013000110, Fact-1489	5,564.10
1241 111A0113 0035	Archivero Vertical de 3 Gavetas, madera formaica, de 49.5x60x95cm que consta de: 1 cubierta y 2 soportes en 28mm, 3 frentes y un respaldo de 16mm. incluye una cerradura con llave simultanea para 3 gavetas, 3 jaladeras de arco, 4 canaletas con niveladores de altura, 3 pares de correderas embalinadas de 50, Mod-GNO-507 ,S/S, No. de Inventario 2560013000111, Fact-1489	5,564.10
1241 111A0113 0036	Archivero Vertical de 3 Gavetas, madera formaica, de 49.5x60x95cm que consta de: 1 cubierta y 2 soportes en 28mm, 3 frentes y un respaldo de 16mm. incluye una cerradura con llave simultanea para 3 gavetas, 3 jaladeras de arco, 4 canaletas con niveladores de altura, 3 pares de correderas embalinadas de 50, Mod-GNO-507 ,S/S, No. de Inventario 2560013000112, Fact-1489	5,564.10

Código	Descripción del Bien	Valor en Libros
1241 111A0113 0037	Librero Vertical, madera formaica, de 83x35x180cm que consta de: 2 soportes, 1 respaldo 5 entrepaños y 1 peinazo de 16mm. incluye 4 canaletas con niveladores de altura y cantos impermeabilizados con PVC de 2mm sellado por termofundido, Mod-GNO-531 , S/S, No. de inventario 2560013000113, Fact-1489	3,986.65
1241 111A0113 0046	Estante de Metal, formado por 4 postes de 2.21 y 5 entrepaños de 91.5x60cm calibre 22 con un refuerzo y 40 tornillos, Mod-GNNM-ESTANTE5XL, S/S, No. de Inventario 2560013000122, Fact-1489.	3,224.80
1241 111A0113 0047	Estante de Metal, formado por 4 postes de 2.21 y 5 entrepaños de 91.5x60cm calibre 22 con un refuerzo y 40 tornillos, Mod-GNNM-ESTANTE5XL, S/S, No. de Inventario 2560013000123, Fact-1489.	3,224.80
1241 111A0113 0048	Estante de Metal, formado por 4 postes de 2.21 y 5 entrepaños de 91.5x60cm calibre 22 con un refuerzo y 40 tornillos, Mod-GNNM-ESTANTE5XL, S/S, No. de Inventario 2560013000124, Fact-1489.	3,224.80
1241 111A0113 0049	Estante de Metal, formado por 4 postes de 2.21 y 5 entrepaños de 91.5x60cm calibre 22 con un refuerzo y 40 tornillos, Mod-GNNM-ESTANTE5XL, S/S, No. de Inventario 2560013000125, Fact-1489.	3,224.80
1241 111A0113 0050	Estante de Metal, formado por 4 postes de 2.21 y 5 entrepaños de 91.5x60cm calibre 22 con un refuerzo y 40 tornillos, Mod-GNNM-ESTANTE5XL, S/S, No. de Inventario 2560013000126, Fact-1489.	3,224.80
1241 111A0113 0051	Estante de Metal, formado por 4 postes de 2.21 y 5 entrepaños de 91.5x60cm calibre 22 con un refuerzo y 40 tornillos, Mod-GNNM-ESTANTE5XL, S/S, No. de Inventario 2560013000127, Fact-1489.	3,224.80
1241 111A0113 0052	Estante de Metal, formado por 4 postes de 2.21 y 5 entrepaños de 91.5x60cm calibre 22 con un refuerzo y 40 tornillos, Mod-GNNM-ESTANTE5XL, S/S, No. de Inventario 2560013000128, Fact-1489.	3,224.80
1241 111A0113 0053	Estante de Metal, formado por 4 postes de 2.21 y 5 entrepaños de 91.5x60cm calibre 22 con un refuerzo y 40 tornillos, Mod-GNNM-ESTANTE5XL, S/S, No. de Inventario 2560013000129, Fact-1489.	3,224.80
1241 111A0113 0054	Estante de Metal, formado por 4 postes de 2.21 y 5 entrepaños de 91.5x60cm calibre 22 con un refuerzo y 40 tornillos, Mod-GNNM-ESTANTE5XL, S/S, No. de Inventario 2560013000130, Fact-1489.	3,224.80
1241 111A0113 0055	Estante de Metal, formado por 4 postes de 2.21 y 5 entrepaños de 91.5x60cm calibre 22 con un refuerzo y 40 tornillos, Mod-GNNM-ESTANTE5XL, S/S, No. de Inventario 2560013000131, Fact-1489.	3,224.80
1241 111A0113 0056	Estante de Metal, formado por 4 postes de 2.21 y 5 entrepaños de 91.5x60cm calibre 22 con un refuerzo y 40 tornillos, Mod-GNNM-ESTANTE5XL, S/S, No. de Inventario 2560013000132, Fact-1489.	3,224.80
1241 111A0113 0057	Estante de Metal, formado por 4 postes de 2.21 y 5 entrepaños de 91.5x60cm calibre 22 con un refuerzo y 40 tornillos, Mod-GNNM-ESTANTE5XL, S/S, No. de Inventario 2560013000133, Fact-1489.	3,224.80
1241 111A0113 0058	Estante de Metal, formado por 4 postes de 2.21 y 5 entrepaños de 91.5x60cm calibre 22 con un refuerzo y 40 tornillos, Mod-GNNM-ESTANTE5XL, S/S, No. de Inventario 2560013000134, Fact-1489.	3,224.80
1241 111A0113 0059	Estante de Metal, formado por 4 postes de 2.21 y 5 entrepaños de 91.5x60cm calibre 22 con un refuerzo y 40 tornillos, Mod-GNNM-ESTANTE5XL, S/S, No. de Inventario 2560013000135, Fact-1489.	3,224.80
1241 111A0113 0060	Estante de Metal, formado por 4 postes de 2.21 y 5 entrepaños de 91.5x60cm calibre 22 con un refuerzo y 40 tornillos, Mod-GNNM-ESTANTE5XL, S/S, No. de Inventario 2560013000136, Fact-1489.	3,224.80
1241 111A0113 0061	Estante de Metal, formado por 4 postes de 2.21 y 5 entrepaños de 91.5x60cm calibre 22 con un refuerzo y 40 tornillos, Mod-GNNM-ESTANTE5XL, S/S, No. de Inventario 2560013000137, Fact-1489.	3,224.80
1241 111A0113 0062	Estante de Metal, formado por 4 postes de 2.21 y 5 entrepaños de 91.5x60cm calibre 22 con un refuerzo y 40 tornillos, Mod-GNNM-ESTANTE5XL, S/S, No. de Inventario 2560013000138, Fact-1489.	3,224.80

RELACIÓN DE BIENES MUEBLES QUE COMPONEN SU PATRIMONIO

Página 4 de 57

Cuenta Pública al 31 de diciembre de 2018

Hora: 02:27:04p. m.

Fecha: 29/01/2019

Código	Descripción del Bien	Valor en Libros
1241 111A0113 0063	Estante de Metal, formado por 4 postes de 2.21 y 5 entrepaños de 91.5x60cm calibre 22 con un refuerzo y 40 tornillos, Mod-GNNM-ESTANTE5XL, S/S, No. de Inventario 2560013000139, Fact-1489.	3,224.80
1241 111A0113 0064	Estante de Metal, formado por 4 postes de 2.21 y 5 entrepaños de 91.5x60cm calibre 22 con un refuerzo y 40 tornillos, Mod-GNNM-ESTANTE5XL, S/S, No. de Inventario 2560013000140, Fact-1489.	3,224.80
1241 111A0113 0065	Estante de Metal, formado por 4 postes de 2.21 y 5 entrepaños de 91.5x60cm calibre 22 con un refuerzo y 40 tornillos, Mod-GNNM-ESTANTE5XL, S/S, No. de Inventario 2560013000141, Fact-1489.	3,224.80
1241 111A0113 0066	Estante de Metal, formado por 4 postes de 2.21 y 5 entrepaños de 91.5x60cm calibre 22 con un refuerzo y 40 tornillos, Mod-GNNM-ESTANTE5XL, S/S, No. de Inventario 2560013000142, Fact-1489.	3,224.80
1241 111A0113 0067	Estante de Metal, formado por 4 postes de 2.21 y 5 entrepaños de 91.5x60cm calibre 22 con un refuerzo y 40 tornillos, Mod-GNNM-ESTANTE5XL, S/S, No. de Inventario 2560013000143, Fact-1489.	3,224.80
1241 111A0113 0068	Estante de Metal, formado por 4 postes de 2.21 y 5 entrepaños de 91.5x60cm calibre 22 con un refuerzo y 40 tornillos, Mod-GNNM-ESTANTE5XL, S/S, No. de Inventario 2560013000144, Fact-1489.	3,224.80
1241 111A0113 0069	Estante de Metal, formado por 4 postes de 2.21 y 5 entrepaños de 91.5x60cm calibre 22 con un refuerzo y 40 tornillos, Mod-GNNM-ESTANTE5XL, S/S, No. de Inventario 2560013000145, Fact-1489.	3,224.80
1241 111A0113 0070	Estante de Metal, formado por 4 postes de 2.21 y 5 entrepaños de 91.5x60cm calibre 22 con un refuerzo y 40 tornillos, Mod-GNNM-ESTANTE5XL, S/S, No. de Inventario 2560013000146, Fact-1489.	3,224.80
1241 111A0113 0071	Estante de Metal, formado por 4 postes de 2.21 y 5 entrepaños de 91.5x60cm calibre 22 con un refuerzo y 40 tornillos, Mod-GNNM-ESTANTE5XL, S/S, No. de Inventario 2560013000147, Fact-1489.	3,224.80
1241 111A0113 0072	Estante de Metal, formado por 4 postes de 2.21 y 5 entrepaños de 91.5x60cm calibre 22 con un refuerzo y 40 tornillos, Mod-GNNM-ESTANTE5XL, S/S, No. de Inventario 2560013000148, Fact-1489.	3,224.80
1241 111A0113 0073	Estante de Metal, formado por 4 postes de 2.21 y 5 entrepaños de 91.5x60cm calibre 22 con un refuerzo y 40 tornillos, Mod-GNNM-ESTANTE5XL, S/S, No. de Inventario 2560013000149, Fact-1489.	3,224.80
1241 111A0113 0074	Estante de Metal, formado por 4 postes de 2.21 y 5 entrepaños de 91.5x60cm calibre 22 con un refuerzo y 40 tornillos, Mod-GNNM-ESTANTE5XL, S/S, No. de Inventario 2560013000150, Fact-1489.	3,224.80
1241 111A0113 0075	Estante de Metal, formado por 4 postes de 2.21 y 5 entrepaños de 91.5x60cm calibre 22 con un refuerzo y 40 tornillos, Mod-GNNM-ESTANTE5XL, S/S, No. de Inventario 2560013000151, Fact-1489.	3,224.80
1241 111A0113 0076	Estante de Metal, formado por 4 postes de 2.21 y 5 entrepaños de 91.5x60cm calibre 22 con un refuerzo y 40 tornillos, Mod-GNNM-ESTANTE5XL, S/S, No. de Inventario 2560013000152, Fact-1489.	3,224.80
1241 111A0113 0077	Estante de Metal, formado por 4 postes de 2.21 y 5 entrepaños de 91.5x60cm calibre 22 con un refuerzo y 40 tornillos, Mod-GNNM-ESTANTE5XL, S/S, No. de Inventario 2560013000153, Fact-1489.	3,224.80
1241 111A0113 0078	Estante de Metal, formado por 4 postes de 2.21 y 5 entrepaños de 91.5x60cm calibre 22 con un refuerzo y 40 tornillos, Mod-GNNM-ESTANTE5XL, S/S, No. de Inventario 2560013000154, Fact-1489.	3,224.80
1241 111A0113 0079	Estante de Metal, formado por 4 postes de 2.21 y 5 entrepaños de 91.5x60cm calibre 22 con un refuerzo y 40 tornillos, Mod-GNNM-ESTANTE5XL, S/S, No. de Inventario 2560013000155, Fact-1489.	3,224.80
1241 111A0113 0080	Estante de Metal, formado por 4 postes de 2.21 y 5 entrepaños de 91.5x60cm calibre 22 con un refuerzo y 40 tornillos, Mod-GNNM-ESTANTE5XL, S/S, No. de Inventario 2560013000156, Fact-1489.	3,224.80

Código	Descripción del Bien	Valor en Libros
1241 111A0113 0081	Estante de Metal, formado por 4 postes de 2.21 y 5 entrepaños de 91.5x60cm calibre 22 con un refuerzo y 40 tornillos, Mod-GNNM-ESTANTE5XL, S/S, No. de Inventario 2560013000157, Fact-1489.	3,224.80
1241 111A0113 0082	Estante de Metal, formado por 4 postes de 2.21 y 5 entrepaños de 91.5x60cm calibre 22 con un refuerzo y 40 tornillos, Mod-GNNM-ESTANTE5XL, S/S, No. de Inventario 2560013000158, Fact-1489.	3,224.80
1241 111A0113 0083	Estante de Metal, formado por 4 postes de 2.21 y 5 entrepaños de 91.5x60cm calibre 22 con un refuerzo y 40 tornillos, Mod-GNNM-ESTANTE5XL, S/S, No. de Inventario 2560013000159, Fact-1489.	3,224.80
1241 111A0113 0084	Estante de Metal, formado por 4 postes de 2.21 y 5 entrepaños de 91.5x60cm calibre 22 con un refuerzo y 40 tornillos, Mod-GNNM-ESTANTE5XL, S/S, No. de Inventario 2560013000160, Fact-1489.	3,224.80
1241 111A0113 0085	Estante de Metal, formado por 4 postes de 2.21 y 5 entrepaños de 91.5x60cm calibre 22 con un refuerzo y 40 tornillos, Mod-GNNM-ESTANTE5XL, S/S, No. de Inventario 2560013000161, Fact-1489.	3,224.80
1241 111A0113 0086	Estante de Metal, formado por 4 postes de 2.21 y 5 entrepaños de 91.5x60cm calibre 22 con un refuerzo y 40 tornillos, Mod-GNNM-ESTANTE5XL, S/S, No. de Inventario 2560013000162, Fact-1489.	3,224.80
1241 111A0113 0087	Estante de Metal, formado por 4 postes de 2.21 y 5 entrepaños de 91.5x60cm calibre 22 con un refuerzo y 40 tornillos, Mod-GNNM-ESTANTE5XL, S/S, No. de Inventario 2560013000163, Fact-1489.	3,224.80
1241 111A0113 0088	Estante de Metal, formado por 4 postes de 2.21 y 5 entrepaños de 91.5x60cm calibre 22 con un refuerzo y 40 tornillos, Mod-GNNM-ESTANTE5XL, S/S, No. de Inventario 2560013000164, Fact-1489.	3,224.80
1241 111A0113 0089	Estante de Metal, formado por 4 postes de 2.21 y 5 entrepaños de 91.5x60cm calibre 22 con un refuerzo y 40 tornillos, Mod-GNNM-ESTANTE5XL, S/S, No. de Inventario 2560013000165, Fact-1489.	3,224.80
1241 111A0113 0090	Estante de Metal, formado por 4 postes de 2.21 y 5 entrepaños de 91.5x60cm calibre 22 con un refuerzo y 40 tornillos, Mod-GNNM-ESTANTE5XL, S/S, No. de Inventario 2560013000166, Fact-1489.	3,224.80
1241 111A0113 0091	Estante de Metal, formado por 4 postes de 2.21 y 5 entrepaños de 91.5x60cm calibre 22 con un refuerzo y 40 tornillos, Mod-GNNM-ESTANTE5XL, S/S, No. de Inventario 2560013000167, Fact-1489.	3,224.80
1241 111A0113 0092	Estante de Metal, formado por 4 postes de 2.21 y 5 entrepaños de 91.5x60cm calibre 22 con un refuerzo y 40 tornillos, Mod-GNNM-ESTANTE5XL, S/S, No. de Inventario 2560013000168, Fact-1489.	3,224.80
1241 111A0113 0093	Estante de Metal, formado por 4 postes de 2.21 y 5 entrepaños de 91.5x60cm calibre 22 con un refuerzo y 40 tornillos, Mod-GNNM-ESTANTE5XL, S/S, No. de Inventario 2560013000169, Fact-1489.	3,224.80
1241 111A0113 0094	Estante de Metal, formado por 4 postes de 2.21 y 5 entrepaños de 91.5x60cm calibre 22 con un refuerzo y 40 tornillos, Mod-GNNM-ESTANTE5XL, S/S, No. de Inventario 2560013000170, Fact-1489.	3,224.80
1241 111A0113 0095	Estante de Metal, formado por 4 postes de 2.21 y 5 entrepaños de 91.5x60cm calibre 22 con un refuerzo y 40 tornillos, Mod-GNNM-ESTANTE5XL, S/S, No. de Inventario 2560013000171, Fact-1489.	3,224.80
1241 111A0113 0096	Estante de Metal, formado por 4 postes de 2.21 y 5 entrepaños de 91.5x60cm calibre 22 con un refuerzo y 40 tornillos, Mod-GNNM-ESTANTE5XL, S/S, No. de Inventario 2560013000172, Fact-1489.	3,224.80
1241 111A0113 0097	Estante de Metal, formado por 4 postes de 2.21 y 5 entrepaños de 91.5x60cm calibre 22 con un refuerzo y 40 tornillos, Mod-GNNM-ESTANTE5XL, S/S, No. de Inventario 2560013000173, Fact-1489.	3,224.80
1241 111A0113 0098	Estante de Metal, formado por 4 postes de 2.21 y 5 entrepaños de 91.5x60cm calibre 22 con un refuerzo y 40 tornillos, Mod-GNNM-ESTANTE5XL, S/S, No. de Inventario 2560013000174, Fact-1489.	3,224.80

RELACIÓN DE BIENES MUEBLES QUE COMPONEN SU PATRIMONIO

Página 6 de 57

Cuenta Pública al 31 de diciembre de 2018

Hora: 02:27:04p. m.

Fecha: 29/01/2019

Código	Descripción del Bien	Valor en Libros
1241 111A0113 0099	Estante de Metal, formado por 4 postes de 2.21 y 5 entrepaños de 91.5x60cm calibre 22 con un refuerzo y 40 tornillos, Mod-GNNM-ESTANTE5XL, S/S, No. de Inventario 2560013000175, Fact-1489.	3,224.80
1241 111A0113 0100	Estante de Metal, formado por 4 postes de 2.21 y 5 entrepaños de 91.5x60cm calibre 22 con un refuerzo y 40 tornillos, Mod-GNNM-ESTANTE5XL, S/S, No. de Inventario 2560013000176, Fact-1489.	3,224.80
1241 111A0113 0101	Estante de Metal, formado por 4 postes de 2.21 y 5 entrepaños de 91.5x60cm calibre 22 con un refuerzo y 40 tornillos, Mod-GNNM-ESTANTE5XL, S/S, No. de Inventario 2560013000177, Fact-1489.	3,224.80
1241 111A0113 0102	Estante de Metal, formado por 4 postes de 2.21 y 5 entrepaños de 91.5x60cm calibre 22 con un refuerzo y 40 tornillos, Mod-GNNM-ESTANTE5XL, S/S, No. de Inventario 2560013000178, Fact-1489.	3,224.80
1241 111A0113 0104	Mueble Recepcion Curva de 1.17x0.80x107 Mts Color Wengue Platinum Factura 3517	8,027.20
1241 111A0115 0002	Rack Universal Abierto 7x19 Mca. Panduit Mod. CMR19X84 Factura A-54	25,835.52
1241 111A0115 0003	Rack Universal Abierto 7x19 Mca. Panduit Mod. CMR19X84 Factura A-54	25,835.52
1241 111A0115 0004	Rack Universal Abierto 7x19 Mca. Panduit Mod. CMR19X84 Factura A-54	25,835.52
1241 111A0116 0003	RACK ABIERTO DE 4 POSTES,MARCA INTELLINET,MODELO:204163.FACT.14811 DE FECHA 27/JUNIO/2016,O.P.326.	11,932.92
1241 11582715 0002	Mesa de consejo con cubierta de cristal de 240x120x75,Fact.2501	14,150.14
1241 11582715 0003	Mesa de centro con cubierta de cristal de 100X50X50,Fact.2501	6,571.57
1241 11582715 0005	Sillon ejecutivo respaldo alto en vinil con pistón neumatico para control de altura y reclinado,Fact.2501	3,785.30
1241 11582715 0006	Juego de sala,Fact.2501	14,352.38
1241 11582715 0007	Portafolder colgante para gaveta y cantos impermeabilizados con PVC de 2MM,Sellado por termofundido,Marca GNN,Fact.2976,OP 624	359,796.04
1241 11582715 0011	Lote de 3 Gabinete papelerero universal de 81X36X180, consta de 2 puertas abatibles,Marca GNN,Fact 2975,O.P.625	29,479.08
1241 11582715 0013	Recepción lineal ergonomica de 126.6x80/60x115/75,Marca GNN,Fact 2975,O.P.625	9,988.79
1241 11582715 0014	Conjunto que incluye 2 Sofa ergonomico de 1 plaza acojinado y tapizado en piel/reña y 1 Sofa ergonomico de 3 plazas acojinadas,Marca GNN,Fact 2975,O.P.625	9,996.88
1241 11582715 0017	MESA DE CENTRO DE 100X50X50 CM 1 CUBIERTA 1 BASE 1 FALDON y 2 SOPORTES EN 28 MM: INCLUYE: 4 CANALETAS CON NIVELADORES DE ALTURA MCA GNN FACT 2980	2,910.95
1241 11582715 0018	MESA DE CENTRO DE 100X50X50 CM 1 CUBIERTA 1 BASE 1 FALDON y 2 SOPORTES EN 28 MM: INCLUYE: 4 CANALETAS CON NIVELADORES DE ALTURA MCA GNN FACT 2980	2,910.95
1241 11582715 0061	CONJUNTO EJECUTIVO DE 180X220X180 CM LIBRERO SOBRE CREDENZA CON 2 PUERTAS 1 CREDENZA CON PEDESTAL 1 PUENTE CONECTOR Y 1 ESCRITORIO PENINSULAR . MARCA GNN FACT 2980	15,618.68
1241 11582715 0063	MÓDULO INDIVIDUAL DE 100X60X180 CM. CUBIERTA ENTREPAÑO Y SOPORTES EN 28MM CANTOS IMPERMEABILIZADOS CON PVC DE 2MM. MARCA GNN FACT 2980	6,579.02
1241 11582715 0068	MÓDULO INDIVIDUAL DE 100X60X180 CM. CUBIERTA ENTREPAÑO Y SOPORTES EN 28MM CANTOS IMPERMEABILIZADOS CON PVC DE 2MM. MARCA GNN FACT 2980	6,579.02
1241 11582715 0075	MÓDULO INDIVIDUAL DE 100X60X180 CM. CUBIERTA ENTREPAÑO Y SOPORTES EN 28MM CANTOS IMPERMEABILIZADOS CON PVC DE 2MM. MARCA GNN FACT 2980	6,579.02

RELACIÓN DE BIENES MUEBLES QUE COMPONEN SU PATRIMONIO

Página 7 de 57

Cuenta Pública al 31 de diciembre de 2018

Hora: 02:27:04p. m.

Fecha: 29/01/2019

Código	Descripción del Bien	Valor en Libros
1241 11582715 0076	MÓDULO INDIVIDUAL DE 100X60X180 CM. CUBIERTA ENTREPAÑO Y SOPORTES EN 28MM CANTOS IMPERMEABILIZADOS CON PVC DE 2MM. MARCA GNN FACT 2980	6,579.02
1241 11582715 0077	MÓDULO INDIVIDUAL DE 100X60X180 CM. CUBIERTA ENTREPAÑO Y SOPORTES EN 28MM CANTOS IMPERMEABILIZADOS CON PVC DE 2MM. MARCA GNN FACT 2980	6,579.02
1241 11582715 0078	MÓDULO INDIVIDUAL DE 100X60X180 CM. CUBIERTA ENTREPAÑO Y SOPORTES EN 28MM CANTOS IMPERMEABILIZADOS CON PVC DE 2MM. MARCA GNN FACT 2980	6,579.02
1241 11582715 0091	LIBRERO CON PUERTAS DE 83X35X180 CM SOPORTES EN 28 MM ENTREPAÑOS RESPALDO PUERTAS EN 16 MM SELLADO POR TERMOFUNDIDO. MARCA GNN FACT 2980	6,656.45
1241 11582715 0096	ESCRITORIO PENINSULAR SECRETARIAL CON LATERAL Y PEDESTAL DE 140X140X75 CM IMPERMEABILIZADOS CON PVC DE 2 MM SELLADO POR TERMOFUNDIDO. MARCA GNN FACT 2980	6,367.63
1241 11582715 0116	MÓDULO PARA 4 USUARIOS DE 256X242X120CM 4 CUBIERTAS, 4 SOPORTES DE 28MM; 3 MAMPARAS SELLADO POR TERMOFUNDIDO. MARCA GNN FACT 2980	27,629.87
1241 11582715 0309	SILLON EJECUTIVO RESPALDO ALTO EN TELA CON PISTON NEUMATICO PARA CONTROL DE ALTURA Y RECLINADO. BASE DE ESTRELLA CON 5 PUNTOS CON RODAJAS. MARCA GNN FACTURA 2980	3,003.74
1241 11582715 0313	SILLON SEMI EJECUTIVO RESPALDO MEDIO EN TELA CON PISTON NEUMATICO PARA CONTROL DE ALTURA Y RECLINADO BASE DE ESTRELLA CON 5 PUNTOS CON RODAJAS. MARCA GNN FACTURA 2980	2,902.98
1241 11582715 0314	SILLON SEMI EJECUTIVO RESPALDO MEDIO EN TELA CON PISTON NEUMATICO PARA CONTROL DE ALTURA Y RECLINADO BASE DE ESTRELLA CON 5 PUNTOS CON RODAJAS. MARCA GNN FACTURA 2980	2,902.98
1241 11582715 0315	SILLON SEMI EJECUTIVO RESPALDO MEDIO EN TELA CON PISTON NEUMATICO PARA CONTROL DE ALTURA Y RECLINADO BASE DE ESTRELLA CON 5 PUNTOS CON RODAJAS. MARCA GNN FACTURA 2980	2,902.98
1241 11582715 0316	SILLON SEMI EJECUTIVO RESPALDO MEDIO EN TELA CON PISTON NEUMATICO PARA CONTROL DE ALTURA Y RECLINADO BASE DE ESTRELLA CON 5 PUNTOS CON RODAJAS. MARCA GNN FACTURA 2980	2,902.98
1241 11582715 0348	ARCHIVERO HORIZONTAL 3 GAVETAS DE 88X54X95 CM CUBIERTA Y 2 SOPORTES EN 28 MM 4 CANALETAS CON NIVELADORES DE ALTURA SELLADO POR TERMOFUNDIDO. MARCA GNN	8,469.96
1241 11582715 0351	Escritorio Peninsular Secretarial, color grafito c/lateral y pedestal de 140x140x73.6 cm, Marca GNN, Fact 3176 de fecha 21 /12/2015. E1	6,367.63
1241 11582715 0352	Escritorio Peninsular Secretarial, color grafito c/lateral y pedestal de 140x140x73.6 cm, Marca GNN, Fact 3176 de fecha 21 /12/2015. E2	6,367.63
1241 11582715 0353	Escritorio Peninsular Secretarial, color grafito c/lateral y pedestal de 140x140x73.6 cm, Marca GNN, Fact 3176 de fecha 21 /12/2015. E3	6,367.63
1241 11582715 0354	Escritorio Peninsular Secretarial, color grafito c/lateral y pedestal de 140x140x73.6 cm, Marca GNN, Fact 3176 de fecha 21 /12/2015. E4	6,367.63
1241 11582715 0355	Escritorio Peninsular Secretarial, color grafito c/lateral y pedestal de 140x140x73.6 cm, Marca GNN, Fact 3176 de fecha 21 /12/2015. E5	6,367.63
1241 11582715 0356	Escritorio Peninsular Secretarial, color grafito c/lateral y pedestal de 140x140x73.6 cm, Marca GNN, Fact 3176 de fecha 21 /12/2015. E6	6,367.63
1241 11582715 0357	Escritorio Peninsular Secretarial, color grafito c/lateral y pedestal de 140x140x73.6 cm, Marca GNN, Fact 3176 de fecha 21 /12/2015. E7	6,367.63
1241 11582717 0037	Lote de 49 Piezas Archivero metálico MARCA: LINEA ITALIA de 5 entrepaños Formado por 4 postes calibre 14 de 1.80 cm 5 entrepaños. De 91.5x45 cm 2 refuerzos. Factura 114 OP143 precio \$3,388.38	179,046.00

RELACION DE BIENES MUEBLES QUE COMPONEN SU PATRIMONIO

Página 8 de 57

Cuenta Pública al 31 de diciembre de 2018

Hora: 02:27:04p. m.

Fecha: 29/01/2019

Código	Descripción del Bien	Valor en Libros
1241 11582717 0038	Escritorio ejecutivo MARCA: LINEA ITALIA de 160x160x75 cm con 2 gavetas 2 cubiertas y 1 soporte en 28 mm Faldón y pedestal en 16 mm Cerradura con llave simultánea para 2 gavetas Sistema porta folder ~ara gaveta archivera Factura 114 OP 143.	4,756.00
1241 11582717 0039	Escritorio ejecutivo MARCA: LINEA ITALIA de 160x160x75 cm con 2 gavetas 2 cubiertas y 1 soporte en 28 mm Faldón y pedestal en 16 mm Cerradura con llave simultánea para 2 gavetas Sistema porta folder ~ara gaveta archivera Factura 114 OP 143.	4,756.00
1241 11582717 0040	Escritorio ejecutivo MARCA: LINEA ITALIA de 160x160x75 cm con 2 gavetas 2 cubiertas y 1 soporte en 28 mm Faldón y pedestal en 16 mm Cerradura con llave simultánea para 2 gavetas Sistema porta folder para gaveta archivera Factura 114 OP 143.	4,756.00
1241 11582717 0041	Escritorio ejecutivo MARCA: LINEA ITALIA de 160x160x75 cm con 2 gavetas 2 cubiertas y 1 soporte en 28 mm Faldón y pedestal en 16 mm Cerradura con llave simultánea para 2 gavetas Sistema porta folder para gaveta archivera Factura 114 OP 143.	4,756.00
1241 11582717 0042	Escritorio ejecutivo MARCA: LINEA ITALIA de 160x160x75 cm con 2 gavetas 2 cubiertas y 1 soporte en 28 mm Faldón y pedestal en 16 mm Cerradura con llave simultánea para 2 gavetas Sistema porta folder para gaveta archivera Factura 114 OP 143.	4,756.00
1241 11582717 0043	Escritorio ejecutivo MARCA: LINEA ITALIA de 160x160x75 cm con 2 gavetas 2 cubiertas y 1 soporte en 28 mm Faldón y pedestal en 16 mm Cerradura con llave simultánea para 2 gavetas Sistema porta folder para gaveta archivera Factura 114 OP 143.	4,756.00
1241 11582717 0044	Escritorio ejecutivo MARCA: LINEA ITALIA de 160x160x75 cm con 2 gavetas 2 cubiertas y 1 soporte en 28 mm Faldón y pedestal en 16 mm Cerradura con llave simultánea para 2 gavetas Sistema porta folder para gaveta archivera Factura 114 OP 143.	4,756.00
1241 11582717 0045	Escritorio ejecutivo MARCA: LINEA ITALIA de 160x160x75 cm con 2 gavetas 2 cubiertas y 1 soporte en 28 mm Faldón y pedestal en 16 mm Cerradura con llave simultánea para 2 gavetas Sistema porta folder para gaveta archivera Factura 114 OP 143.	4,756.00
1241 11582717 0046	Escritorio ejecutivo MARCA: LINEA ITALIA de 160x160x75 cm con 2 gavetas 2 cubiertas y 1 soporte en 28 mm Faldón y pedestal en 16 mm Cerradura con llave simultánea para 2 gavetas Sistema porta folder para gaveta archivera Factura 114 OP 143.	4,756.00
1241 11582717 0047	Escritorio ejecutivo MARCA: LINEA ITALIA de 160x160x75 cm con 2 gavetas 2 cubiertas y 1 soporte en 28 mm Faldón y pedestal en 16 mm Cerradura con llave simultánea para 2 gavetas Sistema porta folder para gaveta archivera Factura 114 OP 143.	4,756.00
1241 11582717 0053	Escritorio ejecutivo MARCA: LINEA ITALIA de 180x220x180 cm 1 librero sobre creélenza con dos puertas 1 credenza con pedestal 1 puente conector1 escritorio peninsular que consta de 3 cubiertas Factura 114 OP 143.	6,612.00
1241 11582717 0054	Escritorio ejecutivo MARCA: LINEA ITALIA de 180x220x180 cm 1 librero sobre creélenza con dos puertas 1 credenza con pedestal 1 puente conector1 escritorio peninsular que consta de 3 cubiertas Factura 114 OP 143.	6,612.00
1241 11582717 0055	Escritorio ejecutivo MARCA: LINEA ITALIA de 180x220x180 cm 1 librero sobre creélenza con dos puertas 1 credenza con pedestal 1 puente conector1 escritorio peninsular que consta de 3 cubiertas Factura 114 OP 143.	6,612.00
1241 131A0105 0005	COMPUTADORA PORTATIL ACER MOD TRAVELMATE 4002LCI SERIE LXT53052535120DE9CEM24 FACT/1546 CH588 BAJA 2011 02	18,742.70
1241 131A0106 0004	ESCRITORIO EJECUTIVO CON PENINSULA DE CRISTAL DE 12MM MODELO ETO-003	12,448.77
1241 131A0106 0006	CREDENZA EJECUTIVA CON 3 GAVETAS (PAPELERAS Y ARCHIVADORAS) MCA. EUROESPACIO MOD. CTO-003	5,610.52

RELACION DE BIENES MUEBLES QUE COMPONEN SU PATRIMONIO

Página 9 de 57

Cuenta Pública al 31 de diciembre de 2018

Hora: 02:27:04p. m.

Fecha: 29/01/2019

Código	Descripción del Bien	Valor en Libros
1241 131A0106 0007	LIBRERO PARA COLOCAR SOBRE CREDENZA, CON 2 PUERTAS ABATIBLES MCA. EUROESPACIO MOD. LV-004	5,640.85
1241 131A0106 0008	LIBRERO MODULAR DE PISO, CON 2 GABETAS, MEDIDAS .98 x .45 x 1.85 MCA. EUROESPACIO	7,933.97
1241 131A0106 0009	SILLON EJECUTIVO RESPALDO MEDIO GIRATORIO CON ANTEBRAZOS MCA. ALBAR MOD. RP-1400	4,008.34
1241 131A0106 0010	ARCHIVERO VERTICAL DE 3 GAVETAS CON TABLERO DE AGLOMERADO MCA. ITALIA MOD. 106XL	3,264.26
1241 131A0106 0011	JUEGO DE SALA QUE CONSTA DE: 1, 2 Y 3 PLAZAS TAPIZADAS EN DELIPIEL, ESTRUCTURA REFORZADA MARCA SANTA BARBARA MOD. ENIGMA	10,788.00
1241 131A0106 0017	CREDENZA EJECUTIVA CON 3 GAVETAS (PAPELERA Y ARCHIVADORA) MCA. EUROESPACIO MOD. EJECUTIVA	3,494.90
1241 131A0106 0018	LIBRERO PARA COLOCAR SOBRE CREDENZA CON ENTREPAÑOS MCA. EUROESPACIO MOD. EJECUTIVA	3,639.70
1241 131A0106 0037	CONJUNTO OPERATIVO, CON PORTATECLADO, PORTA CPU MCA. ITALIA MOD. 120CPU	3,459.02
1241 131A0106 0044	ESCRITORIO ESPATULA CON LATERAL, CON PORTATECLADO, PORTA CPU. MCA. ITALIA MOD. 120 CPU	3,459.02
1241 131A0106 0052	ESCRITORIO CON LATERAL, CON PORTATECLADO DESLIZABLE, PORTA CPU. MCA. ITALIA MOD. 120CPU	3,459.02
1241 131A0106 0053	ARCHIVERO VERTICALES METALICOS DE: 0.46 x 0.71 x 1.35 MTS. 4 GAVETAS MCA. CARSA MOD. A-4	2,388.85
1241 131A0106 0057	ESCRITORIO CON LATERAL, CON PORTATECLADO, PORTA CPU MCA. ITALIA MOD. 120 CPU	3,459.02
1241 131A0106 0063	ARCHIVERO VERTICALES METALICO MCA. CARSA	2,388.85
1241 131A0106 0068	ARCHIVERO VERTICAL DE 4 GAVETAS, METALICO DE: 0.46 x 0.71 x 1.35 MTS. MCA. EUROESPACIO MOD. EJECUTIVA	2,388.85
1241 131A0106 0070	ESCRITORIO ESPATULA CONLATERAL, CONPORTATECLADO, PORTA CPU MCA. ITALIA MOD. 120 CPU	3,479.90
1241 131A0106 0073	CREDENZA CON TRES GAVETAS, 2 PAPELERAS Y 1 ARCHIVADORA MCA, EUROESPACIO MOD. EJECUTIVA	3,588.20
1241 131A0106 0074	LIBRERO PARA COLOCAR SOBRE CREDENZA, CON ENTREPAÑO 1.80 x .30 x 1.05, MCA. EUROESPACIO MOD. EJECUTIVA	3,733.00
1241 131A0106 0078	ESCRITORIO ESPATULA CONLATERAL, CON PORTATECLADO PORTA CPU MCA. ITALICA MOD. 120 CPU	3,479.90
1241 131A0106 0080	ARCHIVEROS VERTICALES METALICOS MCA. CARSA MOD. A-4	2,576.29
1241 131A0106 0081	ARCHIVEROS VERTICALES METALICOS MCA. CARSA MOD. A-4	2,576.29
1241 131A0106 0082	ARCHIVEROS VERTICALES METALICOS MCA. CARSA MOD. A-4	2,576.29
1241 131A0106 0083	ARCHIVEROS VERTICALES METALICOS MCA. CARSA MOD. A-4	2,576.29
1241 131A0106 0090	ESCRITORIO ESPATULA CONLATERAL, CON PORTATECLADO PORTA CPU MCA ITALIA MOD. 120 CPU	3,419.70
1241 131A0106 0092	ESCRITORIO ESPATULA CONLATERAL, CON PORTATECLADO PORTA CPU MCA. ITALICA MOD. 120 CPU	3,419.70
1241 131A0106 0095	ESCRITORIO ESPATULA CONLATERAL, CON PORTATECLADO PORTA CPU MCA. ITALICA MOD. 120 CPU	3,524.89
1241 131A0106 0097	GUILLOTINA CLASICA, BASE DE MADERA 38 x 38 CMS MCA. GBC MOD. INGENTO	2,786.63
1241 131A0106 0099	ARCHIVEROS VERTICALES DE 4 GAVETAS, METALICOS MCA. CARSA MOD. A-4	2,576.29
1241 131A0106 0103	ESCRITORIO EJECUTIVO CON UN PEDESTAL DE 2 GAVETAS MED. 1.80 X .80 X .75 DE ALTO MCA. EUROESPACIO MOD. EJECUTIVA	2,772.18
1241 131A0106 0105	CREDENZA CON TRES GAVETAS, 2 PAPELERAS Y 1 ARCHIVADORA MCA. EUROESPACIO MOD. EJECUTIVA	3,588.20

RELACION DE BIENES MUEBLES QUE COMPONEN SU PATRIMONIO

Página 10 de 57

Cuenta Pública al 31 de diciembre de 2018

Hora: 02:27:04p. m.

Fecha: 29/01/2019

Código	Descripción del Bien	Valor en Libros
1241 131A0106 0106	LIBRERO PARA COLOCAR SOBRE CREDENZA CON ENTREPAÑO MCA. EUROESPACIO MOD. EJECUTIVA	3,733.00
1241 131A0106 0110	ESCRITORIO ESPATULA CONLATERAL CON PORTATECLADO MCA. ITALIA MOD. 120 CPU	3,524.89
1241 131A0106 0115	ESCRITORIO ESPATULA CONLATERAL, CON PORTATECLADO MCA. ITALIA MOD. 120 CPU	3,524.89
1241 131A0106 0119	ESCRITORIO ESPATULA CONLATERAL CON PORTATECLADO MCA. ITALIA MOD. 120 CPU	3,524.89
1241 131A0106 0124	ESCRITORIO EJECUTIVO CON UN PEDESTAL DE 2 GAVETAS MED. 1.80 X .80 X .75 DE ALTO MCA. EUROESPACIO MOD. EJECUTIVA	2,857.47
1241 131A0106 0126	CREDENZA CON TRES GAVETAS, 2 PAPELERAS Y 1 ARCHIVADORA MCA. EUROESPACIO MOD. EJECUTIVA	3,673.49
1241 131A0106 0127	LIBRERO PARA COLOCAR SOBRE CREDENZA, CON ENTREPAÑO 1.80 x .30 x 1.05, MCA. EUROESPACIO MOD. EJECUTIVA	3,818.30
1241 131A0106 0129	ESCRITORIO PENINSULAR TIPO GOTA, DE 1.80 x .85 x .75 MCA. EUROESPACIO MOD. EJECUTIVA	2,938.28
1241 131A0106 0131	CREDENZA CON 2 GAVETAS (PAPELERA Y ARCHIVADORA) 1.80 x .48 x 75 MCA. EUROESPACIO MOD. EJECUTIVA	3,754.23
1241 131A0106 0132	LIBRERO PARA COLOCAR SOBRE CREDENZA, DE: 1.80 x .32 x 1.10 MCA. EUROESPACIO MOD. EJECUTIVA	3,899.11
1241 131A0106 0136	ESCRITORIO ESPATULA, CON PORTATECLADO, PORTA CPU MCA. ITALIA MOD. 120 CPU	3,459.02
1241 131A0106 0149	MODULO SECRETARIAL CON PORTATECLADO MEDIDAS: ALTO 75 x 120 ANCHO x 61 PROF. CMS MCA. ITALIA MOD. 103S	2,772.18
1241 131A0106 0151	CREDENZA CON TRES GAVETAS, 2 PAPELERAS Y 1 ARCHIVADORA MCA. EUROESPACIO MOD. EJECUTIVA	3,588.19
1241 131A0106 0152	LIBRERO PARA COLOCAR SOBRE CREDENZA, CON ENTREPAÑO 1.80 x .30 x 1.05, MCA. EUROESPACIO MOD. EJECUTIVA	3,733.00
1241 131A0106 0156	ESCRITORIO ESPATULA CONLATERAL CON PORTATECLADO MCA. ITALIA MOD. 120 CPU	3,419.70
1241 131A0106 0159	ARCHIVEROS VERTICALES DE 4 GAVETAS, METALICOS MCA. CARSA MOD. A-4	2,367.57
1241 131A0106 0160	ARCHIVEROS VERTICALES DE 4 GAVETAS, METALICOS MCA. CARSA MOD. A-4	2,367.57
1241 131A0106 0166	ARCHIVEROS VERTICALES DE 4 GAVETAS, METALICOS MCA. CARSA MOD. A-4	2,367.57
1241 131A0106 0169	ARCHIVEROS VERTICALES DE 4 GAVETAS, METALICOS MCA. CARSA MOD. A-4	2,367.57
1241 131A0106 0181	ARCHIVEROS VERTICALES METALICOS MCA. CARSA MOD. A-4	2,409.25
1241 131A0106 0182	ARCHIVEROS VERTICALES METALICOS MCA. CARSA MOD. A-4	2,409.25
1241 131A0106 0183	ARCHIVEROS VERTICALES METALICOS MCA. CARSA MOD. A-4	2,409.25
1241 131A0106 0189	ESCRITORIO EJECUTIVO CON UN PEDESTAL DE 2 GAVETAS MED. 1.80 X .80 X .75 MCA. EUROESPACIO MOD. EJECUTIVA	2,857.47
1241 131A0106 0191	CREDENZA EJECUTIVA CON 3 GAVETAS (PAPELERAS Y ARCHIVADORAS) MCA. EUROESPACIO MOD. CTO-003	3,673.49
1241 131A0106 0192	LIBRERO PARA COLOCAR SOBRE CREDENZA, CON ENTREPAÑO 1.80 x .30 x 1.05, MCA. EUROESPACIO MOD. EJECUTIVA	3,818.30
1241 131A0106 0196	PROYECTOR PARA COMPUTADORA MCA. PLUS MOD. U5-111	16,100.11
1241 131A0106 0206	ARCHIVEROS VERTICALES DE 4 GAVETAS, METALICOS MCA. CARSA MOD. A-4	2,360.34
1241 131A0106 0207	ARCHIVEROS VERTICALES DE 4 GAVETAS, METALICOS MCA. CARSA MOD. A-4	2,360.34
1241 131A0106 0208	ARCHIVEROS VERTICALES DE 4 GAVETAS, METALICOS MCA. CARSA MOD. A-4	2,360.34

RELACION DE BIENES MUEBLES QUE COMPONEN SU PATRIMONIO

Página 11 de 57

Cuenta Pública al 31 de diciembre de 2018

Hora: 02:27:04p. m.

Fecha: 29/01/2019

Código	Descripción del Bien	Valor en Libros
1241 131A0106 0209	ARCHIVEROS VERTICALES DE 4 GAVETAS, METALICOS MCA. CARSA MOD. A-4	2,360.34
1241 131A0106 0213	ESCRITORIO EJECUTIVO CON UN PEDESTAL DE 2 GAVETAS DE: 1.80 x .80 x .75 MCA. EUROESPACIO MOD. EJECUTIVA	2,772.18
1241 131A0107 0001	Stand; Marca:S/M; Modelo:S/M; Serie:S/S Factura:2329	57,327.50
1241 131A0107 0004	Librero Vertical; Marca:GEBESA; Modelo:MILENIUM; Serie:S/S Factura:42912	2,604.75
1241 131A0107 0006	Estación de Trabajo; Marca:OFIMAGEN; Modelo:S/M; Serie:S/S Factura:2313	6,404.64
1241 131A0107 0007	Pedestal; Marca:OFIMAGEN; Modelo:S/M; Serie:S/S Factura:2313	2,989.33
1241 131A0107 0008	Aditamento para Escritorio; Marca:OFIMAGEN; Modelo:S/M; Serie:S/S Factura:2313	3,215.40
1241 131A0107 0009	Librero Vertical; Marca:OFIMAGEN; Modelo:S/M; Serie:S/S Factura:2313	8,036.20
1241 131A0107 0010	Librero Vertical; Marca:OFIMAGEN; Modelo:S/M; Serie:S/S Factura:2313	10,853.13
1241 131A0107 0011	Librero Vertical; Marca:OFIMAGEN; Modelo:S/M; Serie:S/S Factura:2313	9,487.50
1241 131A0107 0017	Escritorio Secretarial con Aditamento; Marca:OFIMAGEN; Modelo:AF-8; Serie:S/S Factura:2405-2408	2,555.30
1241 131A0107 0018	Escritorio Secretarial con Aditamento; Marca:OFIMAGEN; Modelo:AF-8; Serie:S/S Factura:2405-2408	2,555.30
1241 131A0107 0019	Escritorio Secretarial con Aditamento; Marca:OFIMAGEN; Modelo:AF-8; Serie:S/S Factura:2405-2408	2,555.30
1241 131A0107 0020	Escritorio Secretarial con Aditamento; Marca:OFIMAGEN; Modelo:AF-8; Serie:S/S Factura:2405-2408	2,555.30
1241 131A0107 0021	Escritorio Secretarial con Aditamento; Marca:OFIMAGEN; Modelo:AF-8; Serie:S/S Factura:2405-2408	2,555.30
1241 131A0107 0022	Escritorio Secretarial con Aditamento; Marca:OFIMAGEN; Modelo:AF-8; Serie:S/S Factura:2405-2408	2,555.30
1241 131A0107 0023	Escritorio Secretarial con Aditamento; Marca:OFIMAGEN; Modelo:AF-8; Serie:S/S Factura:2405-2408	2,555.30
1241 131A0107 0024	Escritorio Secretarial con Aditamento; Marca:OFIMAGEN; Modelo:AF-8; Serie:S/S Factura:2405-2408	2,555.30
1241 131A0107 0025	Escritorio Secretarial con Aditamento; Marca:OFIMAGEN; Modelo:AF-8; Serie:S/S Factura:2405-2408	2,555.30
1241 131A0107 0026	Escritorio Secretarial con Aditamento; Marca:OFIMAGEN; Modelo:AF-8; Serie:S/S Factura:2405-2408	2,555.30
1241 131A0107 0037	Mampara; Marca:OFIMAGEN; Modelo:MP-1; Serie:S/S Factura:2405-2408	2,203.99
1241 131A0107 0080	Escritorio Secretarial con Aditamento; Marca:OFIMAGEN; Modelo:IG-4; Serie:S/S Factura:2413-2417	4,715.00
1241 131A0107 0083	Escritorio Secretarial con Aditamento; Marca:OFIMAGEN; Modelo:IG-4; Serie:S/S Factura:2413-2417	4,715.00
1241 131A0107 0084	Escritorio Secretarial con Aditamento; Marca:OFIMAGEN; Modelo:IG-4; Serie:S/S Factura:2413-2417	4,715.00
1241 131A0107 0086	Escritorio Secretarial con Aditamento; Marca:OFIMAGEN; Modelo:IG-4; Serie:S/S Factura:2413-2417	4,715.00
1241 131A0107 0087	Escritorio Secretarial con Aditamento; Marca:OFIMAGEN; Modelo:IG-4; Serie:S/S Factura:2413-2417	4,715.00
1241 131A0107 0088	Escritorio Secretarial con Aditamento; Marca:OFIMAGEN; Modelo:IG-4; Serie:S/S Factura:2413-2417	4,715.00
1241 131A0107 0089	Escritorio Secretarial con Aditamento; Marca:OFIMAGEN; Modelo:IG-4; Serie:S/S Factura:2413-2417	4,715.00
1241 131A0107 0092	Escritorio Secretarial con Aditamento; Marca:OFIMAGEN; Modelo:IG-4; Serie:S/S Factura:2413-2417	4,715.00
1241 131A0107 0093	Escritorio Secretarial con Aditamento; Marca:OFIMAGEN; Modelo:IG-4; Serie:S/S Factura:2413-2417	4,715.00

RELACIÓN DE BIENES MUEBLES QUE COMPONEN SU PATRIMONIO

Página 12 de 57

Cuenta Pública al 31 de diciembre de 2018

Hora: 02:27:04p. m.

Fecha: 29/01/2019

Código	Descripción del Bien	Valor en Libros
1241 131A0107 0094	Escritorio Secretarial con Aditamento; Marca:OFIMAGEN; Modelo:IG-4; Serie:S/S Factura:2413-2417	4,715.00
1241 131A0107 0095	Escritorio Secretarial con Aditamento; Marca:OFIMAGEN; Modelo:IG-4; Serie:S/S Factura:2413-2417	4,715.00
1241 131A0107 0097	Escritorio Secretarial con Aditamento; Marca:OFIMAGEN; Modelo:IG-4; Serie:S/S Factura:2413-2417	4,715.00
1241 131A0107 0103	Silla Secretarial Giratoria; Marca:OFIMAGEN; Modelo:SI-49; Serie:S/S Factura:2413-2417	2,128.33
1241 131A0107 0104	Silla Secretarial Giratoria; Marca:OFIMAGEN; Modelo:SI-49; Serie:S/S Factura:2413-2417	2,128.33
1241 131A0107 0105	Silla Secretarial Giratoria; Marca:OFIMAGEN; Modelo:SI-49; Serie:S/S Factura:2413-2417	2,128.33
1241 131A0107 0109	Silla Secretarial Giratoria; Marca:OFIMAGEN; Modelo:SI-49; Serie:S/S Factura:2413-2417	2,128.33
1241 131A0107 0110	Silla Secretarial Giratoria; Marca:OFIMAGEN; Modelo:SI-49; Serie:S/S Factura:2413-2417	2,128.33
1241 131A0107 0112	Silla Secretarial Giratoria; Marca:OFIMAGEN; Modelo:SI-49; Serie:S/S Factura:2413-2417	2,128.33
1241 131A0107 0113	Silla Secretarial Giratoria; Marca:OFIMAGEN; Modelo:SI-49; Serie:S/S Factura:2413-2417	2,128.33
1241 131A0107 0117	Silla Secretarial Giratoria; Marca:OFIMAGEN; Modelo:SI-49; Serie:S/S Factura:2413-2417	2,128.33
1241 131A0107 0120	Silla Secretarial Giratoria; Marca:OFIMAGEN; Modelo:SI-49; Serie:S/S Factura:2413-2417	2,128.33
1241 131A0107 0121	Silla Secretarial Giratoria; Marca:OFIMAGEN; Modelo:SI-49; Serie:S/S Factura:2413-2417	2,128.33
1241 131A0107 0122	Silla Secretarial Giratoria; Marca:OFIMAGEN; Modelo:SI-49; Serie:S/S Factura:2413-2417	2,128.33
1241 131A0107 0123	Silla Secretarial Giratoria; Marca:OFIMAGEN; Modelo:SI-49; Serie:S/S Factura:2413-2417	2,128.33
1241 131A0107 0135	Librero Empotrado; Marca:OFIMAGEN; Modelo:MP-7; Serie:S/S Factura:2413-2417	4,214.05
1241 131A0107 0180	Mesa para Sala de Juntas; Marca:OFIMAGEN; Modelo:AF-7; Serie:S/S Factura:2413-2417	3,018.75
1241 131A0107 0181	Escritorio Ejecutivo; Marca:OFIMAGEN; Modelo:S/M; Serie:S/S Factura:2413-2417	3,266.00
1241 131A0107 0183	Credenza; Marca:OFIMAGEN; Modelo:S/M; Serie:S/S Factura:2413-2417	2,780.70
1241 131A0107 0184	Librero; Marca:OFIMAGEN; Modelo:S/M; Serie:S/S Factura:2413-2417	2,424.20
1241 131A0107 0187	Sillón Ejecutivo Giratorio; Marca:OFIMAGEN; Modelo:SI-3; Serie:S/S Factura:2413-2417	2,160.85
1241 131A0107 0188	Sofá Tres Plazas; Marca:OFIMAGEN; Modelo:SS-5; Serie:S/S Factura:2413-2417	10,960.05
1241 131A0107 0189	Librero; Marca:ITALIA; Modelo:181; Serie:S/S Factura:44177	2,260.73
1241 131A0107 0190	Librero; Marca:ITALIA; Modelo:181; Serie:S/S Factura:44177	2,260.73
1241 131A0107 0191	Librero; Marca:ITALIA; Modelo:181; Serie:S/S Factura:44177	2,260.73
1241 131A0107 0192	Librero; Marca:ITALIA; Modelo:181; Serie:S/S Factura:44177	2,260.73
1241 131A0107 0196	Mampara; Marca:GEBESA; Modelo:ERGOS; Serie:S/S Factura:E6768-E6771	2,314.95
1241 131A0107 0198	Lateral para Escritorio; Marca:GEBESA; Modelo:ERGOS; Serie:S/S Factura:E6768-E6771	2,857.75
1241 131A0107 0200	Mampara; Marca:GEBESA; Modelo:ERGOS; Serie:S/S Factura:E6768-E6771	3,283.25
1241 131A0107 0206	Mampara; Marca:GEBESA; Modelo:ERGOS; Serie:S/S Factura:E6768-E6771	3,283.25

RELACIÓN DE BIENES MUEBLES QUE COMPONEN SU PATRIMONIO

Página 13 de 57

Cuenta Pública al 31 de diciembre de 2018

Hora: 02:27:04p. m.

Fecha: 29/01/2019

Código	Descripción del Bien	Valor en Libros
1241 131A0107 0210	Lateral para Escritorio; Marca:GEBESA; Modelo:ERGOS; Serie:S/S Factura:E6768-E6771	2,857.75
1241 131A0107 0212	Mampara; Marca:GEBESA; Modelo:ERGOS; Serie:S/S Factura:E6768-E6771	3,283.25
1241 131A0107 0216	Lateral para Escritorio; Marca:GEBESA; Modelo:ERGOS; Serie:S/S Factura:E6768-E6771	2,857.75
1241 131A0107 0218	Mampara; Marca:GEBESA; Modelo:ERGOS; Serie:S/S Factura:E6768-E6771	3,283.25
1241 131A0107 0220	Mampara; Marca:GEBESA; Modelo:ERGOS; Serie:S/S Factura:E6768-E6771	2,314.95
1241 131A0107 0222	Lateral para Escritorio; Marca:GEBESA; Modelo:ERGOS; Serie:S/S Factura:E6768-E6771	2,857.75
1241 131A0107 0227	Escritorio Secretarial con Aditamento; Marca:GEBESA; Modelo:ERGOS; Serie:S/S Factura:E6768-E6771	2,209.79
1241 131A0107 0228	Lateral para Escritorio; Marca:GEBESA; Modelo:ERGOS; Serie:S/S Factura:E6768-E6771	2,857.75
1241 131A0107 0230	Mampara; Marca:GEBESA; Modelo:ERGOS; Serie:S/S Factura:E6768-E6771	3,283.25
1241 131A0107 0231	Mampara; Marca:GEBESA; Modelo:ERGOS; Serie:S/S Factura:E6768-E6771	2,630.63
1241 131A0107 0232	Mampara; Marca:GEBESA; Modelo:ERGOS; Serie:S/S Factura:E6768-E6771	2,314.95
1241 131A0107 0233	Escritorio Secretarial con Aditamento; Marca:GEBESA; Modelo:ERGOS; Serie:S/S Factura:E6768-E6771	2,209.79
1241 131A0107 0234	Lateral para Escritorio; Marca:GEBESA; Modelo:ERGOS; Serie:S/S Factura:E6768-E6771	2,857.75
1241 131A0107 0236	Mampara; Marca:GEBESA; Modelo:ERGOS; Serie:S/S Factura:E6768-E6771	3,283.25
1241 131A0107 0237	Mampara; Marca:GEBESA; Modelo:ERGOS; Serie:S/S Factura:E6768-E6771	2,630.63
1241 131A0107 0238	Mampara; Marca:GEBESA; Modelo:ERGOS; Serie:S/S Factura:E6768-E6771	2,314.95
1241 131A0107 0239	Escritorio Secretarial con Aditamento; Marca:GEBESA; Modelo:ERGOS; Serie:S/S Factura:E6768-E6771	2,209.79
1241 131A0107 0240	Lateral para Escritorio; Marca:GEBESA; Modelo:ERGOS; Serie:S/S Factura:E6768-E6771	2,857.75
1241 131A0107 0243	Mampara; Marca:GEBESA; Modelo:ERGOS; Serie:S/S Factura:E6768-E6771	2,630.63
1241 131A0107 0244	Mampara; Marca:GEBESA; Modelo:ERGOS; Serie:S/S Factura:E6768-E6771	2,314.95
1241 131A0107 0245	Escritorio Secretarial con Aditamento; Marca:GEBESA; Modelo:ERGOS; Serie:S/S Factura:E6768-E6771	2,209.79
1241 131A0107 0246	Lateral para Escritorio; Marca:GEBESA; Modelo:ERGOS; Serie:S/S Factura:E6768-E6771	2,857.75
1241 131A0107 0249	Mampara; Marca:GEBESA; Modelo:ERGOS; Serie:S/S Factura:E6768-E6771	2,630.63
1241 131A0107 0250	Mampara; Marca:GEBESA; Modelo:ERGOS; Serie:S/S Factura:E6768-E6771	2,314.95
1241 131A0107 0251	Escritorio Secretarial con Aditamento; Marca:GEBESA; Modelo:ERGOS; Serie:S/S Factura:E6768-E6771	2,209.79
1241 131A0107 0252	Lateral para Escritorio; Marca:GEBESA; Modelo:ERGOS; Serie:S/S Factura:E6768-E6771	2,857.75
1241 131A0107 0266	Archivero Horizontal; Marca:GEBESA; Modelo:ERGOS; Serie:S/S Factura:E6768-E6771	3,450.00
1241 131A0107 0286	Sillón Ejecutivo Giratorio; Marca:REQUIEZ; Modelo:RP-4501; Serie:S/S Factura:E6768-E6771	5,455.60
1241 131A0107 0287	Sofá Tres Plazas; Marca:ALBAR MUEBLES; Modelo:LISBOA; Serie:S/S Factura:E6768-E6771	5,936.30
1241 131A0107 0288	Juego de Sala; Marca:OGAREY; Modelo:BOLIVIA; Serie:S/S Factura:E6768-E6771	31,050.00
1241 131A0107 0289	Reposet; Marca:OGAREY; Modelo:DELTA; Serie:S/S Factura:E6768-E6771	6,954.46
1241 131A0107 0291	Módulo de Información; Marca:KUKULCAN; Modelo:KUSUS; Serie:S/S Factura:E6768-E6771	12,020.47

RELACION DE BIENES MUEBLES QUE COMPONEN SU PATRIMONIO

Página 14 de 57

Cuenta Pública al 31 de diciembre de 2018

Hora: 02:27:04p. m.

Fecha: 29/01/2019

Código	Descripción del Bien	Valor en Libros
1241 131A0107 0292	Mesa Multiusos; Marca:GEBESA; Modelo:ERGOS; Serie:S/S Factura:E6768-E6771	2,300.00
1241 131A0107 0293	Mesa Multiusos; Marca:GEBESA; Modelo:ERGOS; Serie:S/S Factura:E6768-E6771	2,300.00
1241 131A0108 0014	Sillón Ejecutivo Giratorio; Marca:REQUIEZ; Modelo:RP-1400; Serie:S/S Factura:47155	5,528.05
1241 131A0108 0015	Sillón Ejecutivo Giratorio; Marca:REQUIEZ; Modelo:RP-1400; Serie:S/S Factura:47155	5,528.05
1241 131A0113 0049	N°. Inv:2230013000402;Descripción:Teléfono Inalámbrico;Marca:ALCATEL-LUCENT;Modelo:DECT 8232;Serie:RTX122810863;Fact:C118	4,850.18
1241 131A0113 0316	N°. Inv:2230014000405;Descripción:C.P.U;Marca:HP;Modelo:ELITEDESK 800 MT;Serie:MXL3452S6Q;Fact:TGZ1036	23,954.00
1241 21581118 0002	Rack Abierto Mca. Intellinet Network 4 Postes Acero Inoxidable Altura 42U 2 Barras de Contacto (Pedido SESESP-ADQ-P-035B-18 Factura 00021433) OP 278	12,465.36
1241 311A0105 0003	Impresora HP DESKJET 6122 Serie:SMY2AU2C1JV Fact:1430,1436 Patrimonio:2030105012673	3,653.33
1241 311A0105 0005	Impresora HP LASERJET 2550L Serie:CNGHB48140 Fact:1643-44-45 Patrimonio:2030105014532	6,670.00
1241 311A0111 0001	Computadoa de Escritorio HP 8100 SFF Procesador Intel Core 550 Serie MXL11520FB	23,954.00
1241 311A0111 0002	Computadoa de Escritorio HP 8100 SFF Procesador Intel Core 550 Serie MXL11520FQ	23,954.00
1241 311A0111 0003	Computadoa de Escritorio HP 8100 SFF Procesador Intel Core 550 Serie MXL11520FS	23,954.00
1241 311A0111 0004	Computadoa de Escritorio HP 8100 SFF Procesador Intel Core 550 Serie MXL11520FX	23,954.00
1241 311A0111 0005	Computadoa de Escritorio HP 8100 SFF Procesador Intel Core 550 Serie MXL11520G9	23,954.00
1241 311A0111 0006	Computadora Portatil Probook HP4520S Procesador Intel Core i3-370M Serie 2CE1040LH1	24,955.08
1241 311A0111 0007	Computadora Portatil Probook HP4520S Procesador Intel Core i3-370M Serie 2CE1040LKT	24,955.08
1241 311A0111 0008	Computadora Portatil Probook HP4520S Procesador Intel Core i3-370M Serie 2CE1040LL4	24,955.08
1241 311A0111 0009	Computadora Portatil Probook HP4520S Procesador Intel Core i3-370M Serie 2CE1040LN1	24,955.08
1241 311A0111 0010	Impresora HP LaserJet P4014N Monocromatica Resolucion 1200 dpi Serie CNDX189879	15,995.24
1241 311A0111 0011	Impresora HP LaserJet P4014N Monocromatica Resolucion 1200 dpi Serie CNDX189879	15,995.24
1241 311A0111 0032	Computadora Portatil Probook HP4430S Procesador Intel Core i3-2310M Serie CNU11910FQ	21,065.38
1241 311A0111 0033	Computadora Portatil Probook HP4430S Procesador Intel Core i3-2310M Serie CNU1310V19	21,065.38
1241 311A0111 0035	Computadora Portatil Probook HP4430S Procesador Intel Core i3-2310M Serie CNU1310VOT	21,065.38
1241 311A0111 0036	Computadora Portatil Probook HP4430S Procesador Intel Core i3-2310M Serie CNU119101K	21,065.38
1241 311A0111 0039	Computadora Portatil Probook HP4430S Procesador Intel Core i3-2310M Serie CNU1190ZW	21,065.38
1241 311A0111 0040	Computadora Portatil Probook HP4430S Procesador Intel Core i3-2310M Serie CNU131RNR	21,065.38

RELACIÓN DE BIENES MUEBLES QUE COMPONEN SU PATRIMONIO

Página 15 de 57

Cuenta Pública al 31 de diciembre de 2018

Hora: 02:27:04p. m.

Fecha: 29/01/2019

Código	Descripción del Bien	Valor en Libros
1241 311A0111 0042	Impresora HP LaserJet P1606DN Monocromatica Resolucion 1200 dpi Serie VNB3B98560	4,981.56
1241 311A0112 0081	Computadora Escritorio HP Compaq 6200 Pro Compacta SFF (A7H52LT) Monitor HP Serie MXL2351V85	15,554.44
1241 311A0112 0084	Computadora Escritorio HP Compaq 6200 Pro Compacta SFF (A7H52LT) Monitor HP Serie MXL2351V8L	15,554.44
1241 311A0112 0089	Computadora Escritorio HP Compaq 6200 Pro Compacta SFF (A7H52LT) Monitor HP Serie MXL2351V6L	15,554.44
1241 311A0112 0097	Computadora Escritorio HP Compaq 6200 Pro Compacta SFF (A7H52LT) Monitor HP Serie MXL2351V4V	15,554.44
1241 311A0112 0106	Computadora Escritorio HP Compaq 6200 Pro Compacta SFF (A7H52LT) Monitor HP Serie MXL2351VBH	15,554.44
1241 311A0112 0132	Impresora Multifuncional HP LaserJet Pro M1132 (CE847A) CNG9D4WNFZ	2,828.08
1241 311A0112 0141	Impresora Multifuncional HP LaserJet Pro M1132 (CE847A) CNG9D4WNGN	2,828.08
1241 311A0112 0162	Computadora Portatil marca Dell E5430, Pro Intel3rd gen Intel Core, Memoria DDR3.4.0Gb Serie 2RW59W1.	27,956.00
1241 311A0112 0163	Computadora Portatil marca Dell E5430, Pro Intel3rd gen Intel Core, Memoria DDR3.4.0Gb Serie 33T59W1	27,956.00
1241 311A0112 0164	Computadora Portatil marca Dell E5430, Pro Intel3rd gen Intel Core, Memoria DDR3.4.0Gb Serie 8WS59W1	27,956.00
1241 311A0112 0166	Computadora Portatil marca Dell E5430, Pro Intel3rd gen Intel Core, Memoria DDR3.4.0Gb Serie 1ZW59W1	27,956.00
1241 311A0112 0168	Computadora Portatil marca Dell E5430, Pro Intel3rd gen Intel Core, Memoria DDR3.4.0Gb Serie 4XV59W1	27,956.00
1241 311A0112 0170	Computadora Portatil marca Dell E5430, Pro Intel3rd gen Intel Core, Memoria DDR3.4.0Gb Serie 8YW59W1	27,956.00
1241 311A0112 0172	Computadora Portatil marca Dell E5430, Pro Intel3rd gen Intel Core, Memoria DDR3.4.0Gb Serie 2JS59W1	27,956.00
1241 311A0112 0173	Computadora Portatil marca Dell E5430, Pro Intel3rd gen Intel Core, Memoria DDR3.4.0Gb Serie 6WS59W1	27,956.00
1241 311A0112 0174	Computadora Portatil marca Dell E5430, Pro Intel3rd gen Intel Core, Memoria DDR3.4.0Gb Serie 9XS59W1	27,956.00
1241 311A0112 0175	Computadora Portatil marca Dell E5430, Pro Intel3rd gen Intel Core, Memoria DDR3.4.0Gb Serie H9V59W1	27,956.00
1241 311A0112 0177	Computadora Portatil marca Dell E5430, Pro Intel3rd gen Intel Core, Memoria DDR3.4.0Gb Serie 8F769W1	27,956.00
1241 311A0112 0178	Computadora Portatil marca Dell E5430, Pro Intel3rd gen Intel Core, Memoria DDR3.4.0Gb Serie 43T59W1	27,956.00
1241 311A0112 0180	Computadora Portatil marca Dell E5430, Pro Intel3rd gen Intel Core, Memoria DDR3.4.0Gb Serie JJW59W1	27,956.00
1241 311A0112 0181	Computadora Portatil marca Dell E5430, Pro Intel3rd gen Intel Core, Memoria DDR3.4.0Gb Serie 7JW59W1	27,956.00
1241 311A0112 0182	Estación de trabajo Marca Dell Mod. Precision T5600, Procesador Six Core Intel Xeon Serie 5X2RNWI	75,400.00
1241 311A0112 0183	Unidad de Respaldo de energia Marca Tripp Lite SMART2200Net Serie 2113JD0SM701400056	14,616.00
1241 311A0112 0185	Impresora Marca Dell Mod 1130, Serie D0ZZRR1	3,132.00
1241 311A0112 0186	Impresora Marca Dell Mod 1130, Serie 9PXZRR1	3,132.00
1241 311A0112 0187	Impresora Marca Dell Mod 1130, Serie 6LXZRR1	3,132.00
1241 311A0112 0188	Impresora Marca Dell Mod 1130, Serie G0YZRR1	3,132.00
1241 311A0112 0189	Computadora de Escritorio Marca Dell Mod 7010, Pro Intel Core 13-2120, Memoria 2GB Serie 5ZKQNW1	25,984.00

RELACION DE BIENES MUEBLES QUE COMPONEN SU PATRIMONIO

Página 16 de 57

Cuenta Pública al 31 de diciembre de 2018

Hora: 02:27:04p. m.

Fecha: 29/01/2019

Código	Descripción del Bien	Valor en Libros
1241 311A0112 0190	Computadora de Escritorio Marca Dell Mod 7010, Pro Intel Core 13-2120, Memoria 2GB Serie 5ZFPNW1	25,984.00
1241 311A0112 0191	Computadora de Escritorio Marca Dell Mod 7010, Pro Intel Core 13-2120, Memoria 2GB Serie 5ZDSNW1	25,984.00
1241 311A0112 0193	Computadora de Escritorio Marca Dell Mod 7010, Pro Intel Core 13-2120, Memoria 2GB Serie 5ZDPNW1	25,984.00
1241 311A0112 0194	Computadora de Escritorio Marca Dell Mod 7010, Pro Intel Core 13-2120, Memoria 2GB Serie 5ZHRNW1	25,984.00
1241 311A0112 0195	Computadora de Escritorio Marca Dell Mod 7010, Pro Intel Core 13-2120, Memoria 2GB Serie 5ZBRNW1	25,984.00
1241 311A0112 0196	Computadora de Escritorio Marca Dell Mod 7010, Pro Intel Core 13-2120, Memoria 2GB Serie 5ZLRNW1	25,984.00
1241 311A0112 0197	Computadora de Escritorio Marca Dell Mod 7010, Pro Intel Core 13-2120, Memoria 2GB Serie 5ZBQNW1	25,984.00
1241 311A0112 0198	Computadora de Escritorio Marca Dell Mod 7010, Pro Intel Core 13-2120, Memoria 2GB Serie 5ZCRNW1	25,984.00
1241 311A0112 0199	Computadora de Escritorio Marca Dell Mod 7010, Pro Intel Core 13-2120, Memoria 2GB Serie 5ZJRNW1	25,984.00
1241 311A0112 0200	Computadora de Escritorio Marca Dell Mod 7010, Pro Intel Core 13-2120, Memoria 2GB Serie 5ZFQNW1	25,984.00
1241 311A0112 0201	Computadora de Escritorio Marca Dell Mod 7010, Pro Intel Core 13-2120, Memoria 2GB Serie 5ZLQNW1	24,165.12
1241 311A0112 0202	Computadora de Escritorio Marca Dell Mod 7010, Pro Intel Core 13-2120, Memoria 2GB Serie 5ZJPNW1	25,984.00
1241 311A0112 0203	Computadora de Escritorio Marca Dell Mod 7010, Pro Intel Core 13-2120, Memoria 2GB Serie 5ZCSNW1	25,984.00
1241 311A0112 0213	Computadora de Escritorio Marca Dell Mod 7010, Pro Intel Core 13-2120, Memoria 2GB Serie 5ZGRNW1	25,984.00
1241 311A0112 0218	Computadora de Escritorio Marca Dell Mod 7010, Pro Intel Core 13-2120, Memoria 2GB Serie 5ZGPNW1	25,984.00
1241 311A0112 0222	Computadora de Escritorio Marca Dell Mod 7010, Pro Intel Core 13-2120, Memoria 2GB Serie 5ZGQNW1	25,984.00
1241 311A0112 0225	Computadora Portatl marca Dell E5430, Proc Intel Core 13-2350M, Memoria DDR3 4. Gb Serie 3NHC9W1	27,996.60
1241 311A0112 0226	Computadora Portatl marca Dell E5430, Proc Intel Core 13-2350M, Memoria DDR3 4. Gb Serie 81LC9W1	27,996.60
1241 311A0112 0227	Computadora Portatl marca Dell E5430, Proc Intel Core 13-2350M, Memoria DDR3 4. Gb Serie 7LHC9W1	27,996.60
1241 311A0112 0229	Computadora Portatl marca Dell E5430, Proc Intel Core 13-2350M, Memoria DDR3 4. Gb Serie B6G59W1	27,996.60
1241 311A0112 0230	Computadora Portatl marca Dell E5430, Proc Intel Core 13-2350M, Memoria DDR3 4. Gb Serie 1LIC9W1	27,996.60
1241 311A0112 0231	Computadora Portatl marca Dell E5430, Proc Intel Core 13-2350M, Memoria DDR3 4. Gb Serie 8LHC9W1	27,996.60
1241 311A0112 0238	Impresora Multifuncional Laserjet Pro HP 400 M425dn MFP sin n° de serie	15,834.00
1241 311A0112 0239	Impresora Multifuncional Laserjet Pro HP 400 M425dn MFP sin n° de serie	15,834.00
1241 311A0112 0240	Impresora Multifuncional Laserjet Pro HP 400 M425dn MFP sin n° de serie	15,834.00
1241 311A0112 0241	Impresora Multifuncional Laserjet Pro HP 400 M425dn MFP sin n° de serie	15,834.00
1241 311A0112 0242	Impresora Multifuncional Laserjet Pro HP 400 M425dn MFP sin n° de serie	15,834.00
1241 311A0112 0243	Impresora Multifuncional Laserjet Pro HP 400 M425dn MFP sin n° de serie	15,834.00
1241 311A0112 0244	Impresora Multifuncional Laserjet Pro HP 400 M425dn MFP sin n° de serie	15,834.00
1241 311A0112 0245	Impresora Multifuncional Laserjet Pro HP 400 M425dn MFP sin n° de serie	15,834.00
1241 311A0112 0246	Impresora Multifuncional Laserjet Pro HP 400 M425dn MFP sin n° de serie	15,834.00

RELACIÓN DE BIENES MUEBLES QUE COMPONEN SU PATRIMONIO

Página 17 de 57

Cuenta Pública al 31 de diciembre de 2018

Hora: 02:27:04p. m.

Fecha: 29/01/2019

Código	Descripción del Bien	Valor en Libros
1241 311A0112 0247	Impresora Multifuncional Laserjet Pro HP 400 M425dn MFP sin nº de serie	15,834.00
1241 311A0112 0248	Impresora Multifuncional Laserjet Pro HP 400 M425dn MFP sin nº de serie	15,834.00
1241 311A0112 0249	Impresora Multifuncional Laserjet Pro HP 400 M425dn MFP sin nº de serie	15,834.00
1241 311A0112 0250	Servidor Marca HP modelo Proliant ML350 G6 SFF Memoria DDR3 de 8G. Sin Nº de serie	239,888.00
1241 311A0113 0002	Computadora Portatil Dell Mod. Latitud Intel Core I5-3230M 2.6 Ghz Serie F7TVNX1 Inventario 2560013000009	14,730.84
1241 311A0113 0003	Computadora Portatil Dell Mod. Latitud Intel Core I5-3230M 2.6 Ghz Serie B3VVNX1 Inventario 2560013000007	14,730.84
1241 311A0113 0004	Computadora Portatil Dell Mod. Latitud Intel Core I5-3230M 2.6 Ghz Serie 84VVNX1 Inventario 2560013000004	14,730.84
1241 311A0113 0005	Computadora Portatil Dell Mod. Latitud Intel Core I5-3230M 2.6 Ghz Serie 1BWWNX1 Inventario 2560013000002	14,730.84
1241 311A0113 0007	Computadora Portatil Dell Mod. Latitud Intel Core I5-3230M 2.6 Ghz Serie 1STVNX1 Inventario 2560013000003	14,730.84
1241 311A0113 0009	Computadora Portatil Dell Mod. Latitud Intel Core I5-3230M 2.6 Ghz Serie 912YNX1 Inventario 2560013000005	14,730.84
1241 311A0113 0016	Computadora Personal Marca: HP, Modelo: EliteDesk 800 G1 SFF PC, Serie: MXL4011W53, Factura: 839, Inventario: 2560014000069	26,993.29
1241 311A0113 0055	Computadora Personal Marca: HP, Modelo: EliteDesk 800 G1 SFF PC, Serie: MXL4011VZG, Factura: 839, Inventario: 2560014000225	26,993.29
1241 311A0113 0057	Computadora Personal Marca: HP, Modelo: EliteDesk 800 G1 SFF PC, Serie: MXL4011VY4, Factura: 839, Inventario: 2560014000233	26,993.29
1241 311A0113 0065	Computadora Personal Mca. Dell Optiplex 9020 MT Procesador Intel Core I5-4570 Serie 4MG49Z1, F-4601	24,217.32
1241 311A0113 0066	Computadora Personal Mca. Dell Optiplex 9020 MT Procesador Intel Core I5-4570 Serie 4MF29Z1, F-4601	24,217.32
1241 311A0113 0067	Computadora Personal Mca. Dell Optiplex 9020 MT Procesador Intel Core I5-4570 Serie 4MG29Z1, F-4601	22,522.11
1241 311A0113 0068	Computadora Personal Mca. Dell Optiplex 9020 MT Procesador Intel Core I5-4570 Serie 4MG39Z1, F-4601	24,217.32
1241 311A0113 0069	Computadora Personal Mca. Dell Optiplex 9020 MT Procesador Intel Core I5-4570 Serie 4MF49Z1, F-4601	23,732.97
1241 311A0113 0070	Computadora Portatil Mod. Latitud E5430 Mca. Dell Procesador 3a Generacion Intel Core I5-3230M Serie CM6NTY1, F-4601	27,492.00
1241 311A0113 0071	Computadora Portatil Mod. Latitud E5430 Mca. Dell Procesador 3a Generacion Intel Core I5-3230M Serie HN6NTY1	27,492.00
1241 311A0113 0073	Computadora Portatil Mod. Latitud E5430 Mca. Dell Procesador 3a Generacion Intel Core I5-3230M Serie 5P6NTY1, F-4601	27,492.00
1241 311A0113 0074	Escanner de Alta Velocidad Mca Kodak Mod I2600 Serie, F-4601	5,954.28
1241 311A0113 0075	Escanner de Alta Velocidad Mca Kodak Mod I2600 Serie, F-4601.	5,954.28
1241 311A0113 0076	Escanner de Alta Velocidad Mca Kodak Mod I2600 Serie, F-4601.	5,954.28
1241 311A0113 0077	Impresora Multifuncional Laser Monocromatica Mod.WORKCENTRE 3045 Mca. Xerox Serie BE1314173, F-4601	7,059.76
1241 311A0113 0078	Impresora Multifuncional Laser Monocromatica Mod.WORKCENTRE 3045 Mca. Xerox Serie BE1314186, F-4601	7,059.76
1241 311A0113 0079	Impresora Multifuncional Laser Monocromatica Mod.WORKCENTRE 3045 Mca. Xerox Serie BE1319301, F-4601.	7,059.76
1241 311A0113 0080	Impresora Laser Color Mod.Phaser 6500 N Mca. Xerox Serie YXE129445, F-4601.	13,421.20
1241 311A0113 0081	Impresora Laser Color Mod.Phaser 6500 N Mca. Xerox Serie YXE129436, F-4601	13,421.20

RELACION DE BIENES MUEBLES QUE COMPONEN SU PATRIMONIO

Página 18 de 57

Cuenta Pública al 31 de diciembre de 2018

Hora: 02:27:04p. m.

Fecha: 29/01/2019

Código	Descripción del Bien	Valor en Libros
1241 311A0113 0082	Unidad de Respaldo de Energia Mod. Smart UPS XL 2220 Mca APC Serie AS1320134928, F-4601	18,263.04
1241 311A0113 0083	Firewall de Seguridad Perimetral Mod. SNA2400 Mca Sonicwall Serie 0017C5E23DCC, F-4601.	62,013.60
1241 311A0113 0084	Computadora Personal Mca. Dell Optiplex 9020 Procesador Intel Core I5-4570 Serie 4MJ39Z1, F-4431	27,045.40
1241 311A0113 0085	Computadora Personal Mca. Dell Optiplex 9020 Procesador Intel Core I5-4570 Serie 4MH39Z1, F-4431	27,045.40
1241 311A0113 0086	Computadora Personal Mca. Dell Optiplex 9020 Procesador Intel Core I5-4570 Serie 4MH49Z1, F-4431	27,045.40
1241 311A0113 0087	Computadora Personal Mca. Dell Optiplex 9020 Procesador Intel Core I5-4570 Serie 4MF39Z1, F-4431	27,045.40
1241 311A0113 0088	Computadora Personal Mca. Dell Optiplex 9020 Procesador Intel Core I5-4570 Serie 4MH29Z1, F-4431	27,045.40
1241 311A0113 0089	Impresora Multifuncional Laser Mod.WORKCENTRE 3045 Serie BE1319465, F-4431	6,400.88
1241 311A0113 0091	Impresora Multifuncional Laser Mod.WORKCENTRE 3045 Serie BE1319303, F4431	6,400.88
1241 311A0113 0092	Impresora Multifuncional Laser Mod.WORKCENTRE 3045 Serie BE1314183, F-4431	6,400.88
1241 311A0113 0093	Impresora Multifuncional Laser Mod.WORKCENTRE 3045 Serie BE1314180, F-4431	6,400.88
1241 311A0113 0099	Impresora de Etiqueta Térmica Mod.M84 PRO 203 Marca Sato, F-621	43,356.64
1241 311A0113 0103	Computadora Personal Marca: HP, Modelo: EliteDesk 800 G1 SFF PC, Serie: MXL4011W5Q, Factura: 839, Inventario: 2560014000277	26,993.29
1241 311A0113 0105	Computadora Personal Marca: HP, Modelo: EliteDesk 800 G1 SFF PC, Serie: MXL4011W3Z, Factura: 839, Inventario: 2560014000285	26,993.29
1241 311A0113 0149	39 Computadoras Personales Marca: HP, Modelo: EliteDesk 800 G1 SFF PC, factura: 839, con costo unitario de \$26,993.29, con Núms. de Inventario: 2560014001829-833,837,841,845,849,853,857,861,865,869,873,877,881,885,889,893,897,901,905,909,913,917,921,925,929,933,937,941,945,949,953,957,961,965,969,973,977 Y 981.	26,994.65
1241 311A0113 0150	62 Impresoras Multifuncional Marca: HP, Modelo: LaserJet Pro M1212nf MFP, diversos números de serie, con un costo unitario de \$7,069.99 Factura: 839, con número de Inventario del folio: 2560014001985 al folio 2560014002046.	14,139.98
1241 311A0113 0152	Lote de 100 NoBreak Marca: TRIPPLITE, Modelo: OMNISMART500, diversos números de Serie, con un Costo Unitario de \$1,500.00 s/Factura: 839, con números de Inventario: del folio 2560014002374 al folio 2560014002473.	7,500.18
1241 311A0113 0153	Lote de 100 NoBreak Marca: TRIPPLITE, Modelo: OMNISMART500, diversos números de Serie, con un Costo Unitario de \$1,500.00 s/Factura: 839, con números de Inventario: del folio 2560014002474 al folio 2560014002573.	3,000.16
1241 311A0113 0154	Lote de 100 NoBreak Marca: TRIPPLITE, Modelo: OMNISMART500, diversos números de Serie, con un Costo Unitario de \$1,500.00 s/Factura: 839, con números de Inventario: del folio 2560014002574 al folio 2560014002673.	3,000.22
1241 311A0113 0155	Lote de 100 NoBreak Marca: TRIPPLITE, Modelo: OMNISMART500, diversos números de Serie, con un Costo Unitario de \$1,500.00 s/Factura: 839, con números de Inventario: del folio 2560014002674 al folio 2560014002773	7,500.18
1241 311A0113 0158	Lote de 2 Impresoras Multifuncional, Marca: BROTHER, Modelo: DCP-7065DN, Serie: U62712J3N963430, con costo unitario de \$ 3,916.24 con No. de Inventario: del folio 2560014000022 al 2560014000023.	7,832.48
1241 311A0113 0159	Lote de 15 NoBreaks, Marca: TRIPP LITE, Modelo: OMNISMART500, Serie: 2323MDOOM663800128, con costo unitario de \$3,449.33 iva incluido con No. de Inventario: del folio 2560014000024 al 2560014000038.	44,841.29

RELACION DE BIENES MUEBLES QUE COMPONEN SU PATRIMONIO

Página 19 de 57

Cuenta Pública al 31 de diciembre de 2018

Hora: 02:27:04p. m.

Fecha: 29/01/2019

Código	Descripción del Bien	Valor en Libros
1241 311A0113 0160	Lote de 06 Impresoras, Marca: BROTHER, Modelo: HL-4150CDN, Serie: U62499J3J384181, con costo unitario de \$ 6,527.89 iva incluido, con No. de Inventario: del folio 2560014000039 al 2560014000044.	39,167.33
1241 311A0113 0161	Lote de 05 Ruteador (Comunicación), Marca: TP-LINK, Modelo: TL-MR3420, Serie: 13483702900, con costo unitario de \$ 3,480.00 IVA incluido, con No. de Inventario: del folio 2560014002263 al folio 2560014002267.	17,400.00
1241 311A0113 0162	Lote de 05 FireWalls, Marca: FORTINET, Modelo: FORTIGATE 20C, Serie: FGT20C3X12007292, con costo unitario de \$ 13,920.00 IVA incluido con No. de Inventario: del folio 2560014002268 al folio 2560014002272.	69,600.00
1241 311A0113 0163	01 FireWall, Marca: FORTINET, Modelo: FORTIGATE 80C, Serie: FGT80C3913603060, Inventario: 2560014002273	69,600.00
1241 311A0113 0164	Lote de 13 Lectores, Marca: IMPINJ, Modelo: Speedway R420, Series varias, con costo unitario de \$ 174,000.00 IVA incluido, con No. de Inventario: del folio 2560014002274 al folio 2560014002286.	2,088,000.00
1241 311A0113 0165	01 Servidor (CPU), Marca: DELL, Modelo: PowerEdge R720, Serie: JKX0DZ1, con No. de Inventario: 2560014002320	522,000.00
1241 311A0113 0166	Lote de 02 Computadoras Personal, Marca: DELL, Modelo: XPS 8700, Serie varias, con costo unitario de \$ 30,160.00 con No. de Inventario: folio 2560014002321 y folio 2560014002325.	30,160.00
1241 311A0113 0167	Lote de 07 NoBreaks, Marca: TRIPPLITE, Modelo: OMNISMART500, Series varias, con costo unitario de \$ 3,016.00 IVA incluido, con No. de Inventario del folio 2560014002329 al folio 2560014002335.	15,080.00
1241 311A0113 0168	01 NoBreak, Marca: TRIPPLITE, Modelo: SMART3000RM2U, Serie: 2351CD0SM836200009, Inventario: 2560014002356	95,690.00
1241 311A0113 0169	Lote de 08 Lectorer, Marca: CSL, Modelo: CS101-2, Series varias, con costo unitario \$ 127,600.00 IVA incluido, con No. de Inventario: del folio 2560014002358 al folio 2560014002365.	1,020,800.00
1241 311A0113 0170	Lote de 08 Lectores, Marca: IMPINJ, Modelo: Speedway R420, Serie varias, con soto unitario \$ 185,600.00 IVA incluido, con No. de Inventario del folio: 2560014002366 al folio 2560014002373.	1,484,800.00
1241 311A0114 0071	Equipo de Computo	23,200.00
1241 311A0114 0099	Computadora HP Probook 440 NoteBook G1 I34000M Procesador Intel Core i3-4000 Fact TX000055	20,996.00
1241 311A0114 0100	Computadora HP Probook 440 NoteBook G1 I34000M Procesador Intel Core i3-4000 Fact TX000055	20,996.00
1241 311A0114 0101	Computadora HP Probook 440 NoteBook G1 I34000M Procesador Intel Core i3-4000 Fact TX000055	20,996.00
1241 311A0114 0102	Computadora HP Probook 440 NoteBook G1 I34000M Procesador Intel Core i3-4000 Fact TX000055	20,996.00
1241 311A0114 0104	Computadora HP Probook 440 NoteBook G1 I34000M Procesador Intel Core i3-4000 Fact TX000055	20,996.00
1241 311A0114 0105	Computadora HP Probook 440 NoteBook G1 I34000M Procesador Intel Core i3-4000 Fact TX000055	20,996.00
1241 311A0114 0106	Computadora HP Probook 440 NoteBook G1 I34000M Procesador Intel Core i3-4000 Fact TX000055	20,996.00
1241 311A0114 0107	Computadora HP Probook 440 NoteBook G1 I34000M Procesador Intel Core i3-4000 Fact TX000055	20,996.00
1241 311A0114 0109	Computadora HP Probook 440 NoteBook G1 I34000M Procesador Intel Core i3-4000 Fact TX000055	20,996.00
1241 311A0114 0110	Computadora HP Probook 440 NoteBook G1 I34000M Procesador Intel Core i3-4000 Fact TX000055	20,996.00
1241 311A0114 0111	Computadora HP Probook 440 NoteBook G1 I34000M Procesador Intel Core i3-4000 Fact TX000055	20,996.00
1241 311A0114 0112	Computadora HP Probook 440 NoteBook G1 I34000M Procesador Intel Core i3-4000 Fact TX000055	20,996.00

RELACION DE BIENES MUEBLES QUE COMPONEN SU PATRIMONIO

Página 20 de 57

Cuenta Pública al 31 de diciembre de 2018

Hora: 02:27:04p. m.

Fecha: 29/01/2019

Código	Descripción del Bien	Valor en Libros
1241 311A0114 0113	Computadora HP Probook 440 NoteBook G1 I34000M Procesador Intel Core i3-4000 Fact TX000055	20,996.00
1241 311A0115 0002	SWITCH,Marca TP-LINK,Modelo TL-SG1008D de 28 Puertos 10/100/1000,Serie 135A5700913,Fact 382	33,118.00
1241 311A0116 0003	Switch de 10 Puertos,Marca:CISCO,Modelo:SG-300,TGZ001523 OPPC 439	21,460.00
1241 311A0117 0003	Switch de 10 puertos,Marca CISCO,Modelo:SG-300,10 puertos 10/100/1000 auto conmutables.,Factura TGZ001611,OPPC 0052	21,460.00
1241 311A0117 0005	Switch de 10 puertos,Marca CISCO,Modelo:SG-300,10 puertos 10/100/1000 auto conmutables.,Factura TGZ001623,OPPC 0052	21,460.00
1241 311A0117 0006	Grabador NVR de 20 canales,Marca HIKVISION DS-9600NI-XT,Serie:579442748,Factura TGZ001632 OPPC 0052	125,280.00
1241 311A0117 0009	Switch 10 PORT MANEGE MARCA CISCO SG300,Serie:PSZ20351M7V,Factura TGZ001632 OPPC 0052 01	21,460.00
1241 311A0117 0010	Switch 10 PORT MANEGE MARCA CISCO SG300,Serie:PSZ20351M7N,Factura TGZ001632 OPPC 0052 02	21,460.00
1241 311A0117 0011	Switch 10 PORT MANEGE MARCA CISCO SG300,Serie:PSZ20351M73,Factura TGZ001632 OPPC 0052	29,000.00
1241 311A0117 0012	Unidad de Respaldo de Energia de 2200VA No.Serie 721607300053,Factura TGZ001632 OPPC 0052	2,987.00
1241 311A0117 0023	COMPUTADORA DE ESCRITORIO MCA. HP MODELO PRODESK 600 G3 SMALL FORM FACTOR BUSINESS PC PROCESADOR INTEL CORE 15-6500 .• MEMORIA DDR4 SDRAM DE 8 GB, RANURAS DE EXPANSIÓN: 4 PCIE .• CONTROLADORA SERIAL ATA INTEGRADO A LA TARJETA MADRE, DISCO DURO SERIAL ATA 1 TB A 7200 RPM. • CONTROLADORA DE SONIDO INTEGRADA A LA TARJETA MADRE. OPS NUMS. 103 Y 116.	29,997.60
1241 311A0117 0024	COMPUTADORA DE ESCRITORIO MCA. HP MODELO PRODESK 600 G3 SMALL FORM FACTOR BUSINESS PC PROCESADOR INTEL CORE 15-6500 .• MEMORIA DDR4 SDRAM DE 8 GB, RANURAS DE EXPANSIÓN: 4 PCIE .• CONTROLADORA SERIAL ATA INTEGRADO A LA TARJETA MADRE, DISCO DURO SERIAL ATA 1 TB A 7200 RPM. • CONTROLADORA DE SONIDO INTEGRADA A LA TARJETA MADRE. OPS NUMS. 103 Y 116.	29,997.60
1241 311A0117 0025	COMPUTADORA DE ESCRITORIO MCA. HP MODELO PRODESK 600 G3 SMALL FORM FACTOR BUSINESS PC PROCESADOR INTEL CORE 15-6500 .• MEMORIA DDR4 SDRAM DE 8 GB, RANURAS DE EXPANSIÓN: 4 PCIE .• CONTROLADORA SERIAL ATA INTEGRADO A LA TARJETA MADRE, DISCO DURO SERIAL ATA 1 TB A 7200 RPM. • CONTROLADORA DE SONIDO INTEGRADA A LA TARJETA MADRE. OPS NUMS. 103 Y 116.	29,997.60
1241 311A0117 0026	COMPUTADORA DE ESCRITORIO MCA. HP MODELO PRODESK 600 G3 SMALL FORM FACTOR BUSINESS PC PROCESADOR INTEL CORE 15-6500 .• MEMORIA DDR4 SDRAM DE 8 GB, RANURAS DE EXPANSIÓN: 4 PCIE .• CONTROLADORA SERIAL ATA INTEGRADO A LA TARJETA MADRE, DISCO DURO SERIAL ATA 1 TB A 7200 RPM. • CONTROLADORA DE SONIDO INTEGRADA A LA TARJETA MADRE. OPS NUMS. 103 Y 116.	29,997.60
1241 311A0117 0027	COMPUTADORA DE ESCRITORIO MCA. HP MODELO PRODESK 600 G3 SMALL FORM FACTOR BUSINESS PC PROCESADOR INTEL CORE 15-6500 .• MEMORIA DDR4 SDRAM DE 8 GB, RANURAS DE EXPANSIÓN: 4 PCIE .• CONTROLADORA SERIAL ATA INTEGRADO A LA TARJETA MADRE, DISCO DURO SERIAL ATA 1 TB A 7200 RPM. • CONTROLADORA DE SONIDO INTEGRADA A LA TARJETA MADRE. OPS NUMS. 103 Y 116.	29,997.60
1241 31581116 0005	Switch de 10 Puertos,Marca:CISCO,Modelo:SG-300,TGZ001556 ,OPPC 525	42,920.00
1241 31581117 0002	Tarjeta de Interface de Red,Modelo OS99-GNI-48 OS9900 GIGABYT con 48 WIRE RATE RJ-45 10/100/1000M BASE-T PUERTOS.Marca:ALCATEL-LUCENT.TGZ001736 OPPC 0293	347,733.20

RELACION DE BIENES MUEBLES QUE COMPONEN SU PATRIMONIO

Página 21 de 57

Cuenta Pública al 31 de diciembre de 2018

Hora: 02:27:04p. m.

Fecha: 29/01/2019

Código	Descripción del Bien	Valor en Libros
1241 31581117 0003	Equipo Base,Modelo OS9907-RCB-A-US OS9907 con fuentes de poder redundante AC que incluye 1 x OS990 CHASIS,2 x OS99-OMM MANAGEMENT MODULE, 2 x OS9907-CFM FABRIC MODUL,2 x OS99-PSA POWER SUPPLIES,e Incluye el Software AOS SOFTWARE con ADVANCED IP ROUTING.Marca:ALCATEL-LUCENT ,TGZ001736 OPPC 0293	2,199,360.00
1241 31581117 0004	Tarjeta de Red ,Modelo OS99-XNIU48 OS990010 GIGABIT con 48 1/10G Puertos SFP+,Marca:ALCATEL-LUCENT TR-1,TGZ001736 OPPC 0293	2,658,024.00
1241 31581117 0005	Tarjeta de Red ,Modelo OS99-XNIU48 OS990010 GIGABIT con 48 1/10G Puertos SFP+,Marca:ALCATEL-LUCENT TR-2,TGZ001736 OPPC 0293	2,658,024.00
1241 31582715 0002	Computadora de Escritorio,Marca:HP,Fabricante:HEWLETT PACKCARD,Modelo:HP PRODESK 400 G1 SFF,Serie CPU:MXL4412NJX y Serie Monitor:6CM4441YXM,Fac:CHS797	16,201.63
1241 31582715 0003	Computadora de Escritorio,Marca:HP,Fabricante:HEWLETT PACKCARD,Modelo:HP PRODESK 400 G1 SFF,Serie CPU:MXL43011MB y Serie Monitor:6CM4441TXH,Fac:CHS797	16,201.63
1241 31582715 0004	Computadora de Escritorio,Marca:HP,Fabricante:HEWLETT PACKCARD,Modelo:HP PRODESK 400 G1 SFF,Serie CPU:MXL44133K9 y Serie Monitor:6CM4441YY0,Fac:CHS797	16,201.63
1241 31582715 0005	Computadora de Escritorio,Marca:HP,Fabricante:HEWLETT PACKCARD,Modelo:HP PRODESK 400 G1 SFF,Serie CPU:MXL4412M54 y Serie Monitor:6CM4441YY2,Fac:CHS797	16,201.63
1241 31582715 0006	Computadora de Escritorio,Marca:HP,Fabricante:HEWLETT PACKCARD,Modelo:HP PRODESK 400 G1 SFF,Serie CPU:MXL4412LMD y Serie Monitor:6CM4441TXG,Fac:CHS797	16,201.63
1241 31582715 0007	Computadora de Escritorio,Marca:HP,Fabricante:HEWLETT PACKCARD,Modelo:HP PRODESK 400 G1 SFF,Serie CPU:MXL4412M4P ySerie Monitor:6CM4441W7N,Fac:CHS797	16,201.63
1241 31582715 0008	Computadora de Escritorio,Marca:HP,Fabricante:HEWLETT PACKCARD,Modelo:HP PRODESK 400 G1 SFF,Serie CPU:MXL4412NJ0 ySerie Monitor:6CM4441YXQ,Fac:CHS797	16,201.63
1241 31582715 0009	Computadora de Escritorio,Marca:HP,Fabricante:HEWLETT PACKCARD,Modelo:HP PRODESK 400 G1 SFF,Serie CPU:MXL43011GP ySerie Monitor:6CM4441YXR,Fac:CHS797	16,201.63
1241 31582715 0010	Computadora PORTATIL,Marca:HP,Fabricante:HEWLETT PACKCARD,Modelo:HP PROBOOK 440 G1,Serie:CND446BHLK ,Fact:CHS797	15,507.18
1241 31582715 0011	Computadora PORTATIL,Marca:HP,Fabricante:HEWLETT PACKCARD,Modelo:HP PROBOOK 440 G1,Serie:CND446BHJ6 ,Fact:CHS797	15,507.18
1241 31582715 0012	Computadora PORTATIL,Marca:HP,Fabricante:HEWLETT PACKCARD,Modelo:HP PROBOOK 440 G1,Serie:CND446BHSF ,Fact:CHS797	15,507.18
1241 31582715 0013	Computadora PORTATIL,Marca:HP,Fabricante:HEWLETT PACKCARD,Modelo:HP PROBOOK 440 G1,Serie:CND446BHJW ,Fact:CHS797	15,507.18
1241 31582715 0014	Computadora PORTATIL,Marca:HP,Fabricante:HEWLETT PACKCARD,Modelo:HP PROBOOK 440 G1,Serie:CND446BHXJ ,Fact:CHS797	15,507.18
1241 31582715 0015	Computadora PORTATIL,Marca:HP,Fabricante:HEWLETT PACKCARD,Modelo:HP PROBOOK 440 G1,Serie:CND446BHSY ,Fact:CHS797	15,507.18
1241 31582715 0016	Computadora PORTATIL,Marca:HP,Fabricante:HEWLETT PACKCARD,Modelo:HP PROBOOK 440 G1,Serie:CND446BHT7 ,Fact:CHS797	15,507.18
1241 31582715 0018	Computadora PORTATIL,Marca:HP,Fabricante:HEWLETT PACKCARD,Modelo:HP PROBOOK 440 G1,Serie:CND446BHRF ,Fact:CHS797	15,507.18
1241 31582715 0019	Impresora Multifuncional Laser Monocromatica,Marca:HP,Fabricante:HEWLETT PACKCARD,Modelo:HP M127FN, Serie:CNB9GBYCNP ,Fact:CHS797	15,333.31
1241 31582715 0020	Impresora Multifuncional Laser Monocromatica,Marca:HP,Fabricante:HEWLETT PACKCARD,Modelo:HP M127FN, Serie:CNB9GBYCRJ ,Fact:CHS797	15,333.31
1241 31582715 0021	Impresora Multifuncional Laser Monocromatica,Marca:HP,Fabricante:HEWLETT PACKCARD,Modelo:HP M127FN, Serie:CNB9GBYCTG ,Fact:CHS797	15,333.31

RELACION DE BIENES MUEBLES QUE COMPONEN SU PATRIMONIO

Página 22 de 57

Cuenta Pública al 31 de diciembre de 2018

Hora: 02:27:04p. m.

Fecha: 29/01/2019

Código	Descripción del Bien	Valor en Libros
1241 31582715 0023	Impresora a Laser Monocromatica 19PPM,Modelo:LASERJET PRO P1102W,MARCA:HP,Serie:VND3V40543,Fact:F00001453	8,332.16
1241 31582715 0024	Impresora a Laser Monocromatica 19PPM,Modelo:LASERJET PRO P1102W,MARCA:HP,Serie:VND3V40565,Fact:F00001453	8,332.16
1241 31582715 0025	Impresora a Laser Monocromatica 19PPM,Modelo:LASERJET PRO P1102W,MARCA:HP,Serie:VND3V40555,Fact:F00001453	8,332.16
1241 31582715 0026	Impresora a Laser Monocromatica 19PPM,Modelo:LASERJET PRO P1102W,MARCA:HP,Serie:VND3V40545,Fact:F00001453	8,332.16
1241 31582715 0027	Impresora a Laser Monocromatica 19PPM,Modelo:LASERJET PRO P1102W,MARCA:HP,Serie:VND3V40569,Fact:;F00001453	8,332.16
1241 31582715 0028	Impresora a Laser Monocromatica 19PPM,Modelo:LASERJET PRO P1102W,MARCA:HP,Serie:VND3V40552,Fact:;F00001454	8,332.20
1241 31582715 0029	Escanner de baja velocidad 20 paginas por minuto,Modelo:HP SCANJET PRO 3000 S2,Marca:HP,Serie:CN4AED0076,Fact:F00001453	15,068.40
1241 31582715 0030	Escanner de baja velocidad 20 paginas por minuto,Modelo:HP SCANJET PRO 3000 S2,Marca:HP,Serie:CN4AED0582,Fact:F00001453	15,068.40
1241 31582715 0031	Escanner de baja velocidad 20 paginas por minuto,Modelo:HP SCANJET PRO 3000 S2,Marca:HP,Serie:CN4AED0570,Fact:F00001453	15,068.40
1241 31582715 0032	Escanner de baja velocidad 20 paginas por minuto,Modelo:HP SCANJET PRO 3000 S2,Marca:HP,Serie:CN4AED0463,Fact:F00001453	15,068.40
1241 31582715 0033	Escanner de baja velocidad 20 paginas por minuto,Modelo:HP SCANJET PRO 3000 S2,Marca:HP,Serie:CN4AED0562,Fact:F00001453	15,068.40
1241 31582715 0034	Escanner de baja velocidad 20 paginas por minuto,Modelo:HP SCANJET PRO 3000 S2,Marca:HP,Serie:CN44N90231,Fact:F00001453	15,068.40
1241 31582715 0036	Lector Biometrico de Huella de Dedo,Modelo:ONTHEMINUTE Z4,Marca:National Soft,Serie:0456142500019,Fact:F00001453	2,998.83
1241 31582715 0037	Lector Biometrico de Huella de Dedo,Modelo:ONTHEMINUTE Z4,Marca:National Soft,Serie:0456141600054,Fact:F00001453	2,998.83
1241 31582715 0038	Lector Biometrico de Huella de Dedo,Modelo:ONTHEMINUTE Z4,Marca:National Soft,Serie:0456142500045,Fact:F00001453	2,998.83
1241 31582715 0039	Lector Biometrico de Huella de Dedo,Modelo:ONTHEMINUTE Z4,Marca:National Soft,Serie:0456142500048,Fact:F00001453	2,998.83
1241 31582715 0040	Lector Biometrico de Huella de Dedo,Modelo:ONTHEMINUTE Z4,Marca:National Soft,Serie:0456142500057,Fact:F00001453	2,998.83
1241 31582715 0041	Lector Biometrico de Huella de Dedo,Modelo:ONTHEMINUTE Z4,Marca:National Soft,Serie:0456142500197,Fact:F00001453	2,998.83
1241 31582715 0044	Procesador LPR Intelcore I5-540UM DD a Prueba de Golpes Factura F341	448,978.00
1241 31582715 0045	Procesador LPR Intelcore I5-540UM DD a Prueba de Golpes Factura F341	448,978.00
1241 31582715 0046	Procesador LPR Intelcore I5-540UM DD a Prueba de Golpes Factura F341	448,978.00
1241 31582715 0047	Procesador LPR Intelcore I5-540UM DD a Prueba de Golpes Factura F341	448,978.00
1241 31582715 0048	Procesador LPR Intelcore I5-540UM DD a Prueba de Golpes Factura F341	448,978.00
1241 31582715 0049	Procesador LPR Intelcore I5-540UM DD a Prueba de Golpes Factura F341	448,978.00
1241 31582715 0050	Unidad de Respaldo Energia Cyberpower Modelo OR2200PFCRT2U Fcatura F341	2,900.00
1241 31582715 0051	Unidad de Respaldo Energia Cyberpower Modelo OR2200PFCRT2U Fcatura F341	2,900.00
1241 31582715 0054	Unidad de Respaldo Energia Cyberpower Modelo OR2200PFCRT2U Fcatura F341	2,900.00
1241 31582715 0055	Unidad de Respaldo Energia Cyberpower Modelo OR2200PFCRT2U Fcatura F341	2,900.00
1241 31582715 0057	Regular de Voltaje de Energia Triplite 1200 VA BC Factura F341	17,150.60
1241 31582715 0058	Regular de Voltaje de Energia Triplite 1200 VA BC Factura F341	17,150.60

RELACIÓN DE BIENES MUEBLES QUE COMPONEN SU PATRIMONIO

Página 23 de 57

Cuenta Pública al 31 de diciembre de 2018

Hora: 02:27:04p. m.

Fecha: 29/01/2019

Código	Descripción del Bien	Valor en Libros
1241 31582715 0059	Regular de Voltaje de Energia Tripplite 1200 VA BC Factura F341	17,150.60
1241 31582715 0060	Regular de Voltaje de Energia Tripplite 1200 VA BC Factura F341	17,150.60
1241 31582715 0062	Swich de 52 Puertos 10/100/1000 4 Gigabit SFP POE Mod. SG300-52P-K9-NA Mca. Sisco para Montaje en Rack Factura A-58	20,300.00
1241 31582715 0063	Swich de 52 Puertos 10/100/1000 4 Gigabit SFP POE Mod. SG300-52P-K9-NA Mca. Sisco para Montaje en Rack Factura A-58	20,300.00
1241 31582715 0064	Swich de 52 Puertos 10/100/1000 4 Gigabit SFP POE Mod. SG300-52P-K9-NA Mca. Sisco para Montaje en Rack Factura A-58	20,300.00
1241 31582715 0231	Escaner vehicular,Marca CJ4 SCANTOOL,extrae los numeros de serie Vehicle Identification Number (CINs),Fact. A 15,O.P.678 -1	13,572.00
1241 31582715 0232	Escaner vehicular,Marca CJ4 SCANTOOL,extrae los numeros de serie Vehicle Identification Number (CINs),Fact. A 15,O.P.678 -2	13,572.00
1241 31582715 0233	Escaner vehicular,Marca CJ4 SCANTOOL,extrae los numeros de serie Vehicle Identification Number (CINs),Fact. A 15,O.P.678 -3	13,572.00
1241 31582715 0234	Escaner vehicular,Marca CJ 300 SCANTOOL 9.0,diagnostico en protocolos JOBD EOBD,OBDDII,CAN en vehiculos americanos,asiaticos, europeos y latinoamericanos,Fact. A 15,O.P.678 -1	12,760.00
1241 31582715 0235	Escaner vehicular,Marca CJ 300 SCANTOOL 9.0,diagnostico en protocolos JOBD EOBD,OBDDII,CAN en vehiculos americanos,asiaticos, europeos y latinoamericanos,Fact. A 15,O.P.678 -2	12,760.00
1241 31582715 0236	Escaner vehicular,Marca CJ 300 SCANTOOL 9.0,diagnostico en protocolos JOBD EOBD,OBDDII,CAN en vehiculos americanos,asiaticos, europeos y latinoamericanos,Fact. A 15,O.P.678 -3	12,760.00
1241 31582715 0237	Computadora de Escritorio Basica,Marca THINKCENTRE M73E,Fact A9 de Fecha 051015,OP.594. -1	18,850.00
1241 31582715 0238	Computadora de Escritorio Basica,Marca THINKCENTRE M73E,Fact A9 de Fecha 051015,OP.594. -2	18,850.00
1241 31582715 0239	Computadora de Escritorio Basica,Marca THINKCENTRE M73E,Fact A9 de Fecha 051015,OP.594. -3	18,850.00
1241 31582715 0240	Computadora de Escritorio Basica,Marca THINKCENTRE M73E,Fact A9 de Fecha 051015,OP.594. -4	18,850.00
1241 31582715 0241	Computadora de Escritorio Basica,Marca THINKCENTRE M73E,Fact A9 de Fecha 051015,OP.594. -5	18,850.00
1241 31582715 0242	Computadora de Escritorio Basica,Marca THINKCENTRE M73E,Fact A9 de Fecha 051015,OP.594. -6	18,850.00
1241 31582715 0243	Computadora de Escritorio Basica,Marca THINKCENTRE M73E,Fact A9 de Fecha 051015,OP.594. -7	18,850.00
1241 31582715 0244	Computadora de Escritorio Basica,Marca THINKCENTRE M73E,Fact A9 de Fecha 051015,OP.594. -8	18,850.00
1241 31582715 0245	Computadora de Escritorio Basica,Marca THINKCENTRE M73E,Fact A9 de Fecha 051015,OP.594. -9	18,850.00
1241 31582715 0246	Computadora de Escritorio Basica,Marca THINKCENTRE M93P,Fact A9 de Fecha 051015,OP.594. -1	21,993.60
1241 31582715 0247	Computadora de Escritorio Basica,Marca THINKCENTRE M93P,Fact A9 de Fecha 051015,OP.594. -2	21,993.60
1241 31582715 0248	Intel Core i3-4000,Marca Thikpad L440 CI3,Fact A9 de Fecha 051015,OP.594. -1	20,909.00
1241 31582715 0249	Intel Core i3-4000,Marca Thikpad L440 CI3,Fact A9 de Fecha 051015,OP.594. -2	20,909.00
1241 31582715 0250	Intel Core i3-4000,Marca Thikpad L440 CI3,Fact A9 de Fecha 051015,OP.594. -3	20,909.00
1241 31582715 0251	Intel Core i3-4000,Marca Thikpad L440 CI3,Fact A9 de Fecha 051015,OP.594. -4	20,909.00
1241 31582715 0252	Computadora Portatil Ejecutiva de Marca MACBOOK PRO RETINA,Fact A9 de Fecha 051015,OP.594.	49,990.20
1241 31582715 0253	Lote de 11 Unidades de Respaldo de Energia,Marca CYBERPOWER 1000VA,Fact A9 de Fecha 051015,OP.594.	34,626.00

RELACION DE BIENES MUEBLES QUE COMPONEN SU PATRIMONIO

Página 24 de 57

Cuenta Pública al 31 de diciembre de 2018

Hora: 02:27:04p. m.

Fecha: 29/01/2019

Código	Descripción del Bien	Valor en Libros
1241 31582715 0254	Impresora Multifuncional Laser Monocromatica,Marca HP LASERJET PRO MFP M127FN,Fact A9 de Fecha 051015,OP.594. -1	15,428.00
1241 31582715 0255	Impresora Multifuncional Laser Monocromatica,Marca HP LASERJET PRO MFP M127FN,Fact A9 de Fecha 051015,OP.594. -2	15,428.00
1241 31582715 0256	Impresora Multifuncional Laser Monocromatica,Marca HP LASERJET PRO MFP M127FN,Fact A9 de Fecha 051015,OP.594. -3	15,428.00
1241 31582715 0257	Impresora Laser o Led a Color,Marca HP LASERJET PRO400,Fact A9 de Fecha 051015,OP.594. -1	19,749.00
1241 31582715 0258	Impresora Laser o Led a Color,Marca HP LASERJET PRO400,Fact A9 de Fecha 051015,OP.594. -2	19,749.00
1241 31582715 0270	Switch Administrable,Modelo SRW2024-K9,Marca CISCO,cuenta con 28 puertos,Serie:DNI183000HX,Fact3163,O.P.633	33,176.00
1241 31582715 0345	Hardware Procesador Marca LPR,Modelo C320,Serie:041272,FACT. F398 OPCC 671	387,280.99
1241 31582715 0346	Hardware Procesador Marca LPR,Modelo C320,Serie:041265,FACT. F398 OPCC 671	387,280.99
1241 31582715 0347	Hardware Procesador Marca LPR,Modelo C320,Serie:041261,FACT. F398 OPCC 671	387,280.99
1241 31582715 0348	Hardware Procesador Marca LPR,Modelo C320,Serie:041264,FACT. F398 OPCC 671	387,280.98
1241 31582715 0349	Unidad de Respaldo de Energia,Marca CYBERPOWER,Modelo OR2200PFCRT2U,Serie :CPDD52000994,FACT. F401 OPCC 668.	14,790.00
1241 31582715 0350	Unidad de Respaldo de Energia,Marca CYBERPOWER,Modelo OR2200PFCRT2U,Serie :CPDD52000879,FACT. F401 OPCC 668.	14,790.00
1241 31582715 0351	Unidad de Respaldo de Energia,Marca CYBERPOWER,Modelo OR2200PFCRT2U,Serie :CPDD52000115,FACT. F401 OPCC 668.	14,790.00
1241 31582715 0352	Unidad de Respaldo de Energia,Marca CYBERPOWER,Modelo OR2200PFCRT2U,Serie :CPDD52000548,FACT. F401 OPCC 668.	14,790.00
1241 31582715 0356	Computadora de Escritorio Modelo PRODESK 600 G1 BUSINESS PC MARCA HP,CPU:MXL5282LY3,MONITOR:3CQ5261T8H,F 00001897 OPPC 542.	2,198.20
1241 31582715 0357	Computadora de Escritorio Modelo PRODESK 600 G1 BUSINESS PC MARCA HP,CPU:MXL5111K2K,MONITOR:3CQ5261T8K,F 00001897 OPPC 542.	20,443.26
1241 31582715 0358	Computadora de Escritorio Modelo PRODESK 600 G1 BUSINESS PC MARCA HP,CPU:MXL5111K33,MONITOR:3CQ5261T86,F 00001897 OPPC 542.	20,443.26
1241 31582715 0359	Computadora de Escritorio Modelo PRODESK 600 G1 BUSINESS PC MARCA HP,CPU:MXL5111K2J,MONITOR:3CQ5261T89,F 00001897 OPPC 542.	20,443.26
1241 31582715 0360	Computadora de Escritorio Modelo PRODESK 600 G1 BUSINESS PC MARCA HP,CPU:MXL5111K3J,MONITOR:3CQ5260C03,F 00001897 OPPC 542.	21,982.00
1241 31582715 0361	Computadora de Escritorio Modelo PRODESK 600 G1 BUSINESS PC MARCA HP,CPU:MXL5111K2X,MONITOR:3CQ5261T84,F 00001897 OPPC 542.	20,443.26
1241 31582715 0362	Computadora Portatil,Modelo PROBOOK 440 G2 NOTEBOOK PC,Marca HP,Serie:CND5184LRZ,F 00001897 OPPC 542.	25,984.00
1241 31582715 0363	Computadora Portatil,Modelo PROBOOK 440 G2 NOTEBOOK PC,Marca HP,Serie:CND50872PB,F 00001897 OPPC 542.	25,984.00
1241 31582715 0364	Computadora Portatil,Modelo PROBOOK 440 G2 NOTEBOOK PC,Marca HP,Serie:CND5184LQY,F 00001897 OPPC 542.	25,984.00
1241 31582715 0365	Computadora Portatil,Modelo PROBOOK 440 G2 NOTEBOOK PC,Marca HP,Serie:CND50871X3,F 00001897 OPPC 542.	25,984.00
1241 31582715 0366	Computadora Portatil,Modelo PROBOOK 440 G2 NOTEBOOK PC,Marca HP,Serie:CND5184LVS,F 00001897 OPPC 542.	25,984.00
1241 31582715 0367	Servidor Modelo PROLIANT DL380 GEN9,Marca HP,Serie:MXQ50900CD,F 00001897 OPPC 542.	499,641.00
1241 31582715 0372	Unidad de Respaldo de Energia de 500VA,Modelo OMNISMART500,Marca TRIPP LITE,Serie 2520DDO0M809800062,F 00001897 OPPC 542.	4,350.00

RELACIÓN DE BIENES MUEBLES QUE COMPONEN SU PATRIMONIO

Página 25 de 57

Cuenta Pública al 31 de diciembre de 2018

Hora: 02:27:04p. m.

Fecha: 29/01/2019

Código	Descripción del Bien	Valor en Libros
1241 31582715 0373	Unidad de Respaldo de Energía de 500VA,Modelo OMNISMART500,Marca TRIPP LITE,Serie 2520DDO0M809800093,F 00001897 OPPC 542.	4,350.00
1241 31582715 0374	Unidad de Respaldo de Energía de 3000VA,Modelo SU3000RTL2U,Marca TRIPP LITE,Serie 2451AW0PS87C700184,F 00001897 OPPC 542.	44,892.00
1241 31582715 0375	Impresora de inyección de Tinta,Modelo OFFICEJET PRO 8100,Marca HP,Serie:CN4ALGV0J7 ,F 00001897 OPPC 542.	5,231.60
1241 31582715 0377	Impresora Laser Monocromatica,Modelo LASERJET PRO M201DW,MARCA HP.Serie: VNB3F35755 ,F 00001897 OPPC 542.	6,913.60
1241 31582715 0378	Impresora Laser a Color,Modelo LASERJET PRO M451DW,Marca:HP,Serie:CNDF617701 ,F 00001897 OPPC 542.	14,453.60
1241 31582715 0379	Impresora Multifuncional Laser Monocromatica,Modelo LASERJET PRO M127FN,Marca:HP,Serie:CNB9H3NLJF ,F 00001897 OPPC 542.	6,983.20
1241 31582715 0380	Escáner Modelo SCANJET 5590,Marca HP,Serie:CN53NXH0WT,F 00001897 OPPC 542.	2,992.80
1241 31582715 0381	Lote de 4 Lectores de Código de Barra Modelo VOYAGER 1202G-BF,Marca HONEYWELL,Series:2V15251804,2V15230438,2V15230556,2V15251601.F 00001897 OPPC 542.	3,990.40
1241 31582716 0009	Servidor de almacenamiento (Storage),Marca:IBM V5000,Fact No.31 de fecha 11 de Agosto del 2016,O.P.54.	1,467,400.00
1241 31582716 0012	Swich de 52 Puertos 10/100/1000 4 Gigabit SFP POE Mod.SG300-52P-K9-NA Mca. Sisco para Montaje en Rack.Factura A-58 se complementa Fact.8	20,300.00
1241 31582716 0013	Swich de 52 Puertos 10/100/1000 4 Gigabit SFP POE Mod.SG300-52P-K9-NA Mca. Sisco para Montaje en Rack.Factura A-58 se complementa Fact.8	20,300.00
1241 31582716 0014	Swich de 52 Puertos 10/100/1000 4 Gigabit SFP POE Mod.SG300-52P-K9-NA Mca. Sisco para Montaje en Rack.Factura A-58 se complementa Fact.8	20,300.00
1241 31582717 0071	MODELO BCDSQL2012 CON SOFTWARE SV-PRO E56260V3 GENETEC-AUTOVU,FACT. TGZ 001665,OPPC 002	382,800.00
1241 31582717 0072	Switch con 8 puertos TPLINK,FACT. TGZ 001665,OPPC 002	8,642.00
1241 31582717 0212	Equipo de Seguridad Informatica (Firewall.IPS,ANTI-SPAM),Marca:FORTINET,Modelo:FG-100E-BDL Factura:TGZ001750 de la OPPC 080 -ES 01	161,820.00
1241 31582717 0213	Equipo de Seguridad Informatica (Firewall.IPS,ANTI-SPAM),Marca:FORTINET,Modelo:FG-100E-BDL Factura:TGZ001750 de la OPPC 080 -ES 02	169,280.40
1241 31582717 0214	Equipo de Seguridad Informatica (Firewall.IPS,ANTI-SPAM),Marca:FORTINET,Modelo:FG-100E-BDL Factura:TGZ001750 de la OPPC 080 -ES 03	161,820.00
1241 31582717 0215	Equipo de Seguridad Informatica (Firewall.IPS,ANTI-SPAM),Marca:FORTINET,Modelo:FG-100E-BDL Factura:TGZ001750 de la OPPC 080 -ES 04	161,820.00
1241 31582717 0216	Equipo de Seguridad Informatica (Firewall.IPS,ANTI-SPAM),Marca:FORTINET,Modelo:FG-100E-BDL Factura:TGZ001750 de la OPPC 080 -ES 05	161,820.00
1241 31582717 0217	Equipo de Seguridad Informatica (Firewall.IPS,ANTI-SPAM),Marca:FORTINET,Modelo:FG-100E-BDL Factura:TGZ001750 de la OPPC 080 -ES 06	161,820.00
1241 31582717 0218	Equipo de Seguridad Informatica (Firewall.IPS,ANTI-SPAM),Marca:FORTINET,Modelo:FG-100E-BDL Factura:TGZ001750 de la OPPC 080 -ES 07	161,820.00
1241 31582717 0219	Equipo de Seguridad Informatica (Firewall.IPS,ANTI-SPAM),Marca:FORTINET,Modelo:FG-100E-BDL Factura:TGZ001750 de la OPPC 080 -ES 08	161,820.00
1241 31582717 0220	Equipo de Seguridad Informatica (Firewall.IPS,ANTI-SPAM),Marca:FORTINET,Modelo:FG-100E-BDL Factura:TGZ001750 de la OPPC 080 -ES 09	161,820.00

RELACION DE BIENES MUEBLES QUE COMPONEN SU PATRIMONIO

Página 26 de 57

Cuenta Pública al 31 de diciembre de 2018

Hora: 02:27:04p. m.

Fecha: 29/01/2019

Código	Descripción del Bien	Valor en Libros
1241 31582717 0221	Equipo de Seguridad Informatica (Firewall.IPS,ANTI-SPAM),Marca:FORTINET,Modelo:FG-100E-BDL Factura:TGZ001750 de la OPPC 080 -ES 10	161,820.00
1241 31582717 0222	Equipo de Seguridad Informatica (Firewall.IPS,ANTI-SPAM),Marca:FORTINET,Modelo:FG-100E-BDL Factura:TGZ001750 de la OPPC 080 -ES 11	161,820.00
1241 31582717 0223	Equipo de Seguridad Informatica (Firewall.IPS,ANTI-SPAM),Marca:FORTINET,Modelo:FG-100E-BDL Factura:TGZ001750 de la OPPC 080 -ES 12	154,359.60
1241 31582717 0259	Equipo de seguridad para filtrar información(FIREWALL),Marca:FORTINET,PEDIDO NO.SESESP/ADQ-P-087-17 ES01	53,360.00
1241 31582717 0260	Equipo de seguridad para filtrar información(FIREWALL),Marca:FORTINET,PEDIDO NO.SESESP/ADQ-P-087-17 ES02	53,360.00
1241 31582717 0261	Equipo de seguridad para filtrar información(FIREWALL),Marca:FORTINET,PEDIDO NO.SESESP/ADQ-P-087-17 ES03	53,360.00
1241 31582717 0262	Equipo de seguridad para filtrar información(FIREWALL),Marca:FORTINET,PEDIDO NO.SESESP/ADQ-P-087-17 ES04	53,360.00
1241 31582717 0263	Unidad de protección y respaldo de energía(UPS),Marca:TRIPP-LITE,PEDIDO NO.SESESP/ADQ-P-087-17 UP1	8,700.00
1241 31582717 0264	Unidad de protección y respaldo de energía(UPS),Marca:TRIPP-LITE,PEDIDO NO.SESESP/ADQ-P-087-17 UP2	8,700.00
1241 31582717 0265	Unidad de protección y respaldo de energía(UPS),Marca:TRIPP-LITE,PEDIDO NO.SESESP/ADQ-P-087-17 UP3	8,700.00
1241 31582717 0266	Unidad de protección y respaldo de energía(UPS),Marca:TRIPP-LITE,PEDIDO NO.SESESP/ADQ-P-087-17 UP4	8,700.00
1241 31582717 0267	Computadora de escritorio,Marca Hp,PEDIDO NO.SESESP/ADQ-P-087-17 Compu 1	29,000.00
1241 31582717 0268	Computadora de escritorio,Marca Hp,PEDIDO NO.SESESP/ADQ-P-087-17 Compu 2	29,000.00
1241 31582717 0269	LECTORA/GRABADORA RFID,Marca:IMPINJ,PEDIDO NO.SESESP/ADQ-P-087-17 L01	146,160.00
1241 31582717 0270	LECTORA/GRABADORA RFID,Marca:IMPINJ,PEDIDO NO.SESESP/ADQ-P-087-17 L02	146,160.00
1241 31582717 0271	LECTORA/GRABADORA RFID,Marca:IMPINJ,PEDIDO NO.SESESP/ADQ-P-087-17 L03	146,160.00
1241 31582717 0272	LECTORA/GRABADORA RFID,Marca:IMPINJ,PEDIDO NO.SESESP/ADQ-P-087-17 L04	146,160.00
1241 31582717 0273	LECTORA/GRABADORA RFID,Marca:IMPINJ,PEDIDO NO.SESESP/ADQ-P-087-17 L05	146,160.00
1241 31582717 0274	LECTORA/GRABADORA RFID,Marca:IMPINJ,PEDIDO NO.SESESP/ADQ-P-087-17 L06	146,160.00
1241 31582717 0425	ESCÁNER MCA HPMODELO SCANJET PRO 2500 F1 SUPERFICIE PLANA Y AUMENTADOR AIJTOMÁIICO DE HOJAS ESCAFIIEO EN COLOR Y MONOCROMÁTICO RESOLUCIÓN ÓPTICA 600 DPI SOFTWARE RECONOCEDOR DE IMAGEN Y DE CARACTERES (OCR) OPS. NUMS. 103 Y 116.	10,999.93
1241 31582717 0426	ESCÁNER MCA HPMODELO SCANJET PRO 2500 F1 SUPERFICIE PLANA Y AUMENTADOR AIJTOMÁIICO DE HOJAS ESCAFIIEO EN COLOR Y MONOCROMÁTICO RESOLUCIÓN ÓPTICA 600 DPI SOFTWARE RECONOCEDOR DE IMAGEN Y DE CARACTERES (OCR) OPS. NUMS. 103 Y 116.	10,999.93

RELACION DE BIENES MUEBLES QUE COMPONEN SU PATRIMONIO

Página 27 de 57

Cuenta Pública al 31 de diciembre de 2018

Hora: 02:27:04p. m.

Fecha: 29/01/2019

Código	Descripción del Bien	Valor en Libros
1241 31582717 0427	ESCÁNER MCA HPMODELO SCANJET PRO 2500 F1 SUPERFICIE PLANA Y AUMENTADOR AIJTOMÁIICO DE HOJAS ESCAFIENO EN COLOR Y MONOCROMÁTICO RESOLUCIÓN ÓPTICA 600 DPI SOFTWARE RECONOCEDOR DE IMAGEN Y DE CARACTERES (OCR) OPS. NUMS. 103 Y 116.	10,999.93
1241 31582717 0428	REBOBINADORA PARA ROLLO DE ETIQUETAS MCA. SATO MODELO RWGSOO IMPRESIÓN POR LOTES Y ACOMODA ETIQUETA SOPORTA ROLLOS DE 5 PULGADAS DE ANCHO MÍNIMO. OPS. 103 Y 116.	42,499.97
1241 31582718 0002	Equipo de Seguridad para filtrar información (FIREWALL), Fact. Ant. 000302,FORTINET	54,500.00
1241 31582718 0003	Unidad de Protección y Respaldo de Energía (UPS),Fact. Ant. 000302, TRIPP-LITE	8,420.00
1241 31582718 0004	01 Lectora /Grabadora RFID, Fact. Ant. 000302, IMPINJ	151,000.00
1241 31582718 0005	01 Lectora /Grabadora RFID, Fact. Ant. 000302 IMPINJ	151,000.00
1241 31582718 0006	Computadora de Escritorio, Marca DELL, Modelo OPTIPLEX 3060MT (C.P.U. Serie:JF7TQP2/Monitor Serie:CN-0XJ5TR-FCC00-857-A1PB-A06/Teclado Serie:CN-0F2JV2-LO300-858-00F2-A03/Mouse Serie:CN-0DV0RH-LO300-84R-12W0)Folio 00021488.	23,806.68
1241 31582718 0007	Computadora de Escritorio, Marca DELL, Modelo OPTIPLEX 3060MT (C.P.U. Serie:JF8QQP2/Monitor Serie:CN-0XJ5TR-FCC00-857-A1LB-A06/Teclado Serie:CN-0F2JV2-LO300-858-040H-A03/Mouse Serie:CN-0DV0RH-LO300-84R-0Q7V)Folio 00021488.	23,806.68
1241 31582718 0008	Computadora de Escritorio, Marca DELL, Modelo OPTIPLEX 3060MT (C.P.U. Serie:JFCMQP2/Monitor Serie:CN-0XJ5TR-FCC00-857-A1VB-A06/Teclado Serie:CN-0F2JV2-LO300-858-040Q-A03/Mouse Serie:CN-0DV0RH-LO300-84R-0Q85)Folio 00021488.	23,806.68
1241 31582718 0009	Computadora de Escritorio, Marca DELL, Modelo OPTIPLEX 3060MT (C.P.U. Serie:JFDWQP2/Monitor Serie:CN-0XJ5TR-FCC00-857-A1UB-A06/Teclado Serie:CN-0F2JV2-LO300-858-00F3-A03/Mouse Serie:CN-0DV0RH-LO300-84R-12VM)Folio 00021488.	23,806.68
1241 31582718 0010	Servidor de Computo, Marca DELL,Modelo POWEREDGE R740 (Servidor Serie:JCZTTQ2/Teclado Serie:CN-0F2JV2-LO300-79J-0I06-A03/Mouse Serie:CN-0DV0RH-LO300-83R-08PI)Folio 00021488.	240,815.89
1241 31582718 0011	Unidad de Protección y Respaldo de Energía (UPS) Marca TRIPP LITE, Modelo SMARTONLINE SU2200RTXL2UA, Serie:2723VLCPS719300380, Folio 00021488.	18,899.99
1241 911A0117 0007	CONDENSADOR INVERTER MARCA LG, SERIE 706TAZFC6245 Y EVAPORADORA 706TAHQBB849, FACTURA 97 DE FECHA 26-OCTUBRE-2017 OP 489	14,848.26
1241 911A0117 0012	CONDENSADOR INVERTER MARCA LG, SERIE 704KACA1F531 Y EVAPORADORA 704KAXV0DM66, FACTURA 97 DE FECHA 26-OCTUBRE-2017 OP 489	33,858.31
1241 911A0117 0018	CONDENSADOR INVERTER MARCA LG, SERIE 703TABNFJ821 Y EVAPORADORA 704TAWMF2985, FACTURA 97 DE FECHA 26-OCTUBRE-2017 OP 489	18,791.95
1241 91582718 0002	Equipo Aire Acondicionado Mca LG Tipo Mini Split para Site 18000 BTU Modelo VM182C6 Factura 191 Orden Pago 015	24,723.91
1241 91582718 0003	Equipo Aire Acondicionado Mca LG Tipo Mini Split para Site 18000 BTU Modelo VM182C6 Factura 191 Orden Pago 015	24,723.90
1242	Mobiliario y Equipo Educativo y Recreativo	9,801,786.15
1242 111A0110 0001	Grabadora de Etiquetas	76,908.00
1242 111A0111 0001	Grabadora de Voz con Cinta Estándar Mca. Sharp Altavoz Frontal Microfono Integrado	3,836.12
1242 111A0111 0009	Estudio de Captacion Diafragma Mod. SM-274C	2,999.99

RELACION DE BIENES MUEBLES QUE COMPONEN SU PATRIMONIO

Página 28 de 57

Cuenta Pública al 31 de diciembre de 2018

Hora: 02:27:04p. m.

Fecha: 29/01/2019

Código	Descripción del Bien	Valor en Libros
1242 111A0116 0002	Pantalla tricolor 1x1,Marca:HPM-LED,Modelo:DIP-96x96,TGZ001524 OPPC 440	74,240.00
1242 111A0116 0003	Pantalla tricolor 1x1,Marca:HPM-LED,Modelo:DIP-96x96,TGZ001524 OPPC 440	74,240.00
1242 111A0117 0002	Pantalla 1 tricolor 1x1 Marca HPM-LED,MODELO DIP-96x96,Factura TGZ001612,OPPC 0053	74,240.00
1242 111A0117 0003	Pantalla 2 tricolor 1x1 Marca HPM-LED,MODELO DIP-96x96,Factura TGZ001612,OPPC 0053	74,240.00
1242 111A0117 0004	Pantalla 01 tricolor 1x1 Marca HPM-LED,MODELO DIP-96x96,Factura TGZ001624,OPPC 0053	74,240.00
1242 111A0117 0005	Pantalla 02 tricolor 1x1 Marca HPM-LED,MODELO DIP-96x96,Factura TGZ001624,OPPC 0053	74,240.00
1242 11581116 0004	Pantalla tricolor 1x1,Marca:HPM-LED,Modelo:DIP-96x96,TGZ001557 ,OPPC 526 P1	74,240.00
1242 11581116 0005	Pantalla tricolor 1x1,Marca:HPM-LED,Modelo:DIP-96x96,TGZ001557 ,OPPC 526 P2	74,240.00
1242 11581116 0006	Pantalla tricolor 1x1,Marca:HPM-LED,Modelo:DIP-96x96,TGZ001537 OPPC 466 P1	74,240.00
1242 11581116 0007	Pantalla tricolor 1x1,Marca:HPM-LED,Modelo:DIP-96x96,TGZ001537 OPPC 466 P2	74,240.00
1242 11582715 0002	Video Proyector,Marca INFOCUS IN124STA DLP XGA 3300 LUM,Fact A 8 de Fecha 15/10/2015 1	19,992.60
1242 11582716 0002	Grabadora Digital,Patrimonio:2560016000126,Marca TASCAM,Modelo:US2X2,Serie:0132310,Fact A-84,O.P.037	14,981.40
1242 11582718 0002	Digitalizador, Modelo US2X2, Marca TASCAM,Serie:0132237 Fact.188	17,499.99
1242 11582718 0003	Micrófono, Modelo:SM7B, Marca:HURE,Fact.188 -1	29,999.99
1242 11582718 0004	Micrófono, Modelo:SM7B, Marca:HURE,Fact.188 -2	29,999.99
1242 131A0105 0001	APARATO DE SONIDO S/FACTURA 6563--BE-10351906 CH1211 TRANSF. C4	11,898.00
1242 131A0113 0003	N°. Inv.:2230013000041;Descripción:Video Proyector;Marca:EPSON;Fact.:992	7,366.00
1242 311A0109 0002	Cámara Digital Mca. SONY Mod. DSC-W220 Serie 8279384	4,784.00
1242 311A0109 0003	Cámara Digital Mca. SONY Mod. DSC-W220 Serie 8279390	4,784.00
1242 311A0109 0004	Cámara Digital Mca. SONY Mod. DSC-W220 Serie 8273676	4,784.00
1242 311A0112 0012	Camara Cybershot DSC-W690 Pantalla LCD 3.0 Serie 8263085	5,997.20
1242 311A0113 0002	Camara Fotografica digital Sony DSC-WX80 16.2 mp Serie 4950760 Inventario 2560013000010	4,717.63
1242 311A0113 0003	Camara Fotografica digital Sony DSC-wx80 16.2 mp Serie 4950758 Inventario 2560013000011	4,717.63
1242 311A0113 0004	Camara Fotografica digital Sony DSC-wx80 16.2 mp Serie 4950757 Inventario 2560013000012	4,717.63
1242 311A0113 0005	Camara Fotografica digital Sony DSC-wx80 16.2 mp Serie 4950759 Inventario 2560013000013	4,717.63
1242 311A0113 0008	Lote de 46 Cámaras Digitales Marca: SONY, Modelo: DSC-H300, diversos números de serie, con Costo Unitario de \$6,000.00 Factura: 839, Número de Inventario: del folio 2560014002217 al folio 2560014002262.	6,000.00
1242 311A0113 0009	Lote de 03 camaras digitales, Sony cyber-shot DSCH-200 20.1 mega pixel c/memoria de 16 GB. con costo unitario de \$ 5,974.00 , No. de series 000005003972, 000005016284 Y 000005002888.	17,922.00
1242 311A0114 0002	Camara Digital Nikon COOLPIX P600 Memoria de 16 GB Sin Serie	9,999.99
1242 311A0114 0003	Camara Digital Nikon COOLPIX P600 Memoria de 16 GB Sin Serie	9,999.99
1242 311A0114 0004	Camara Digital Nikon COOLPIX P600 Memoria de 16 GB Sin Serie	9,999.98
1242 311A0114 0005	Camara Digital Nikon COOLPIX P600 Memoria de 16 GB Sin Serie	9,999.99

RELACION DE BIENES MUEBLES QUE COMPONEN SU PATRIMONIO

Página 29 de 57

Cuenta Pública al 31 de diciembre de 2018

Hora: 02:27:04p. m.

Fecha: 29/01/2019

Código	Descripción del Bien	Valor en Libros
1242 311A0114 0006	Kit de Iluminacion Portatil C/Flashes Speedite Tripie de Iluminacion soporte P/Flash Sombrilla Brillante	9,999.20
1242 311A0114 0007	Kit de Iluminacion Portatil C/Flashes Speedite Tripie de Iluminacion soporte P/Flash Sombrilla Brillante	9,999.20
1242 311A0117 0002	CÁMARA DIGITAL MCA IVATION DE 20 MEGAPÍXELES A PRUEBA DE POLVO y GOLPES RESISTENTE AL AGUA HASTA 3 METROS CAPTURA FOTOS DE 20MP Y VIDEO DE 640 X 480 (RESOLUCIÓN VGA) DOS PANTALLAS LCD A TODO COLOR: 2,7 ""QUE MIRA HACIA ATRAS y 1,8"" DE FRENTE~SELFIE. SERIE E160017011651302322	5,626.00
1242 311A0117 0003	CÁMARA DIGITAL MCA IVATION DE 20 MEGAPÍXELES A PRUEBA DE POLVO y GOLPES RESISTENTE AL AGUA HASTA 3 METROS CAPTURA FOTOS DE 20MP Y VIDEO DE 640 X 480 (RESOLUCIÓN VGA) DOS PANTALLAS LCD A TODO COLOR: 2,7 ""QUE MIRA HACIA ATRAS y 1,8"" DE FRENTE~SELFIE. SERIE E160017011651302323	5,626.00
1242 311A0117 0004	CÁMARA DIGITAL MCA IVATION DE 20 MEGAPÍXELES A PRUEBA DE POLVO y GOLPES RESISTENTE AL AGUA HASTA 3 METROS CAPTURA FOTOS DE 20MP Y VIDEO DE 640 X 480 (RESOLUCIÓN VGA) DOS PANTALLAS LCD A TODO COLOR: 2,7 ""QUE MIRA HACIA ATRAS y 1,8"" DE FRENTE~SELFIE. SERIE E160017011651302324	5,626.00
1242 311A0117 0005	CÁMARA DIGITAL MCA IVATION DE 20 MEGAPÍXELES A PRUEBA DE POLVO y GOLPES RESISTENTE AL AGUA HASTA 3 METROS CAPTURA FOTOS DE 20MP Y VIDEO DE 640 X 480 (RESOLUCIÓN VGA) DOS PANTALLAS LCD A TODO COLOR: 2,7 ""QUE MIRA HACIA ATRAS y 1,8"" DE FRENTE~SELFIE. SERIE E160017011651302325	5,626.00
1242 311A0117 0006	CÁMARA DIGITAL MCA IVATION DE 20 MEGAPÍXELES A PRUEBA DE POLVO y GOLPES RESISTENTE AL AGUA HASTA 3 METROS CAPTURA FOTOS DE 20MP Y VIDEO DE 640 X 480 (RESOLUCIÓN VGA) DOS PANTALLAS LCD A TODO COLOR: 2,7 ""QUE MIRA HACIA ATRAS y 1,8"" DE FRENTE~SELFIE. SERIE E160017011651302326	5,626.00
1242 311A0117 0007	CÁMARA DIGITAL MCA IVATION DE 20 MEGAPÍXELES A PRUEBA DE POLVO y GOLPES RESISTENTE AL AGUA HASTA 3 METROS CAPTURA FOTOS DE 20MP Y VIDEO DE 640 X 480 (RESOLUCIÓN VGA) DOS PANTALLAS LCD A TODO COLOR: 2,7 ""QUE MIRA HACIA ATRAS y 1,8"" DE FRENTE~SELFIE. SERIE E160017011651302327	5,626.00
1242 311A0117 0008	CÁMARA DIGITAL MCA IVATION DE 20 MEGAPÍXELES A PRUEBA DE POLVO y GOLPES RESISTENTE AL AGUA HASTA 3 METROS CAPTURA FOTOS DE 20MP Y VIDEO DE 640 X 480 (RESOLUCIÓN VGA) DOS PANTALLAS LCD A TODO COLOR: 2,7 ""QUE MIRA HACIA ATRAS y 1,8"" DE FRENTE~SELFIE. SERIE E160017011651302328	5,626.00
1242 311A0117 0009	CÁMARA DIGITAL MCA IVATION DE 20 MEGAPÍXELES A PRUEBA DE POLVO y GOLPES RESISTENTE AL AGUA HASTA 3 METROS CAPTURA FOTOS DE 20MP Y VIDEO DE 640 X 480 (RESOLUCIÓN VGA) DOS PANTALLAS LCD A TODO COLOR: 2,7 ""QUE MIRA HACIA ATRAS y 1,8"" DE FRENTE~SELFIE. SERIE E160017011651302329	5,626.00
1242 311A0117 0010	CÁMARA DIGITAL MCA IVATION DE 20 MEGAPÍXELES A PRUEBA DE POLVO y GOLPES RESISTENTE AL AGUA HASTA 3 METROS CAPTURA FOTOS DE 20MP Y VIDEO DE 640 X 480 (RESOLUCIÓN VGA) DOS PANTALLAS LCD A TODO COLOR: 2,7 ""QUE MIRA HACIA ATRAS y 1,8"" DE FRENTE~SELFIE. SERIE E160017011651302330	5,626.00
1242 311A0117 0011	CÁMARA DIGITAL MCA IVATION DE 20 MEGAPÍXELES A PRUEBA DE POLVO y GOLPES RESISTENTE AL AGUA HASTA 3 METROS CAPTURA FOTOS DE 20MP Y VIDEO DE 640 X 480 (RESOLUCIÓN VGA) DOS PANTALLAS LCD A TODO COLOR: 2,7 ""QUE MIRA HACIA ATRAS y 1,8"" DE FRENTE~SELFIE. SERIE E160017011651302331	5,626.00

RELACION DE BIENES MUEBLES QUE COMPONEN SU PATRIMONIO

Página 30 de 57

Cuenta Pública al 31 de diciembre de 2018

Hora: 02:27:04p. m.

Fecha: 29/01/2019

Código	Descripción del Bien	Valor en Libros
1242 311A0117 0012	CÁMARA DIGITAL MCA IVATION DE 20 MEGAPÍXELES A PRUEBA DE POLVO y GOLPES RESISTENTE AL AGUA HASTA 3 METROS CAPTURA FOTOS DE 20MP Y VIDEO DE 640 X 480 (RESOLUCIÓN VGA) DOS PANTALLAS LCD A TODO COLOR: 2,7 ""QUE MIRA HACIA ATRAS y 1,8"" DE FRENTE~SELFIE. SERIE E160017011651302332	5,626.00
1242 311A0117 0013	CÁMARA DIGITAL MCA IVATION DE 20 MEGAPÍXELES A PRUEBA DE POLVO y GOLPES RESISTENTE AL AGUA HASTA 3 METROS CAPTURA FOTOS DE 20MP Y VIDEO DE 640 X 480 (RESOLUCIÓN VGA) DOS PANTALLAS LCD A TODO COLOR: 2,7 ""QUE MIRA HACIA ATRAS y 1,8"" DE FRENTE~SELFIE. SERIE E160017011651302333	5,626.00
1242 311A0117 0014	CÁMARA DIGITAL MCA IVATION DE 20 MEGAPÍXELES A PRUEBA DE POLVO y GOLPES RESISTENTE AL AGUA HASTA 3 METROS CAPTURA FOTOS DE 20MP Y VIDEO DE 640 X 480 (RESOLUCIÓN VGA) DOS PANTALLAS LCD A TODO COLOR: 2,7 ""QUE MIRA HACIA ATRAS y 1,8"" DE FRENTE~SELFIE. SERIE E160017011651302334	5,626.00
1242 311A0117 0015	CÁMARA DIGITAL MCA IVATION DE 20 MEGAPÍXELES A PRUEBA DE POLVO y GOLPES RESISTENTE AL AGUA HASTA 3 METROS CAPTURA FOTOS DE 20MP Y VIDEO DE 640 X 480 (RESOLUCIÓN VGA) DOS PANTALLAS LCD A TODO COLOR: 2,7 ""QUE MIRA HACIA ATRAS y 1,8"" DE FRENTE~SELFIE. SERIE E160017011651302335	5,626.00
1242 311A0117 0016	CÁMARA DIGITAL MCA IVATION DE 20 MEGAPÍXELES A PRUEBA DE POLVO y GOLPES RESISTENTE AL AGUA HASTA 3 METROS CAPTURA FOTOS DE 20MP Y VIDEO DE 640 X 480 (RESOLUCIÓN VGA) DOS PANTALLAS LCD A TODO COLOR: 2,7 ""QUE MIRA HACIA ATRAS y 1,8"" DE FRENTE~SELFIE. SERIE E160017011651302336	5,626.00
1242 311A0117 0017	CÁMARA DIGITAL MCA IVATION DE 20 MEGAPÍXELES A PRUEBA DE POLVO y GOLPES RESISTENTE AL AGUA HASTA 3 METROS CAPTURA FOTOS DE 20MP Y VIDEO DE 640 X 480 (RESOLUCIÓN VGA) DOS PANTALLAS LCD A TODO COLOR: 2,7 ""QUE MIRA HACIA ATRAS y 1,8"" DE FRENTE~SELFIE. SERIE E160017011651302337	5,626.00
1242 311A0117 0018	CÁMARA DIGITAL MCA IVATION DE 20 MEGAPÍXELES A PRUEBA DE POLVO y GOLPES RESISTENTE AL AGUA HASTA 3 METROS CAPTURA FOTOS DE 20MP Y VIDEO DE 640 X 480 (RESOLUCIÓN VGA) DOS PANTALLAS LCD A TODO COLOR: 2,7 ""QUE MIRA HACIA ATRAS y 1,8"" DE FRENTE~SELFIE. SERIE E160017011651302338	5,626.00
1242 311A0117 0019	CÁMARA DIGITAL MCA IVATION DE 20 MEGAPÍXELES A PRUEBA DE POLVO y GOLPES RESISTENTE AL AGUA HASTA 3 METROS CAPTURA FOTOS DE 20MP Y VIDEO DE 640 X 480 (RESOLUCIÓN VGA) DOS PANTALLAS LCD A TODO COLOR: 2,7 ""QUE MIRA HACIA ATRAS y 1,8"" DE FRENTE~SELFIE. SERIE E160017011651302339	5,626.00
1242 311A0117 0020	CÁMARA DIGITAL MCA IVATION DE 20 MEGAPÍXELES A PRUEBA DE POLVO y GOLPES RESISTENTE AL AGUA HASTA 3 METROS CAPTURA FOTOS DE 20MP Y VIDEO DE 640 X 480 (RESOLUCIÓN VGA) DOS PANTALLAS LCD A TODO COLOR: 2,7 ""QUE MIRA HACIA ATRAS y 1,8"" DE FRENTE~SELFIE. SERIE E160017011651302340	5,626.00
1242 311A0117 0021	CÁMARA DIGITAL MCA IVATION DE 20 MEGAPÍXELES A PRUEBA DE POLVO y GOLPES RESISTENTE AL AGUA HASTA 3 METROS CAPTURA FOTOS DE 20MP Y VIDEO DE 640 X 480 (RESOLUCIÓN VGA) DOS PANTALLAS LCD A TODO COLOR: 2,7 ""QUE MIRA HACIA ATRAS y 1,8"" DE FRENTE~SELFIE. SERIE E160017011651302341	5,626.00
1242 311A0117 0022	CÁMARA DIGITAL MCA IVATION DE 20 MEGAPÍXELES A PRUEBA DE POLVO y GOLPES RESISTENTE AL AGUA HASTA 3 METROS CAPTURA FOTOS DE 20MP Y VIDEO DE 640 X 480 (RESOLUCIÓN VGA) DOS PANTALLAS LCD A TODO COLOR: 2,7 ""QUE MIRA HACIA ATRAS y 1,8"" DE FRENTE~SELFIE. SERIE E160017011651302922	5,626.00

RELACION DE BIENES MUEBLES QUE COMPONEN SU PATRIMONIO

Página 31 de 57

Cuenta Pública al 31 de diciembre de 2018

Hora: 02:27:04p. m.

Fecha: 29/01/2019

Código	Descripción del Bien	Valor en Libros
1242 311A0117 0023	CÁMARA DIGITAL MCA IVATION DE 20 MEGAPÍXELES A PRUEBA DE POLVO y GOLPES RESISTENTE AL AGUA HASTA 3 METROS CAPTURA FOTOS DE 20MP Y VIDEO DE 640 X 480 (RESOLUCIÓN VGA) DOS PANTALLAS LCD A TODO COLOR: 2,7 ""QUE MIRA HACIA ATRAS y 1,8"" DE FRENTE~SELFIE. SERIE E160017011651302923	5,626.00
1242 311A0117 0024	CÁMARA DIGITAL MCA IVATION DE 20 MEGAPÍXELES A PRUEBA DE POLVO y GOLPES RESISTENTE AL AGUA HASTA 3 METROS CAPTURA FOTOS DE 20MP Y VIDEO DE 640 X 480 (RESOLUCIÓN VGA) DOS PANTALLAS LCD A TODO COLOR: 2,7 ""QUE MIRA HACIA ATRAS y 1,8"" DE FRENTE~SELFIE. SERIE E160017011651302924	5,626.00
1242 311A0117 0025	CÁMARA DIGITAL MCA IVATION DE 20 MEGAPÍXELES A PRUEBA DE POLVO y GOLPES RESISTENTE AL AGUA HASTA 3 METROS CAPTURA FOTOS DE 20MP Y VIDEO DE 640 X 480 (RESOLUCIÓN VGA) DOS PANTALLAS LCD A TODO COLOR: 2,7 ""QUE MIRA HACIA ATRAS y 1,8"" DE FRENTE~SELFIE. SERIE E160017011651302925	5,626.00
1242 311A0117 0026	CÁMARA DIGITAL MCA IVATION DE 20 MEGAPÍXELES A PRUEBA DE POLVO y GOLPES RESISTENTE AL AGUA HASTA 3 METROS CAPTURA FOTOS DE 20MP Y VIDEO DE 640 X 480 (RESOLUCIÓN VGA) DOS PANTALLAS LCD A TODO COLOR: 2,7 ""QUE MIRA HACIA ATRAS y 1,8"" DE FRENTE~SELFIE. SERIE E160017011651302926	5,626.00
1242 311A0117 0027	CÁMARA DIGITAL MCA IVATION DE 20 MEGAPÍXELES A PRUEBA DE POLVO y GOLPES RESISTENTE AL AGUA HASTA 3 METROS CAPTURA FOTOS DE 20MP Y VIDEO DE 640 X 480 (RESOLUCIÓN VGA) DOS PANTALLAS LCD A TODO COLOR: 2,7 ""QUE MIRA HACIA ATRAS y 1,8"" DE FRENTE~SELFIE. SERIE E160017011651302927	5,626.00
1242 311A0117 0028	CÁMARA DIGITAL MCA IVATION DE 20 MEGAPÍXELES A PRUEBA DE POLVO y GOLPES RESISTENTE AL AGUA HASTA 3 METROS CAPTURA FOTOS DE 20MP Y VIDEO DE 640 X 480 (RESOLUCIÓN VGA) DOS PANTALLAS LCD A TODO COLOR: 2,7 ""QUE MIRA HACIA ATRAS y 1,8"" DE FRENTE~SELFIE. SERIE E160017011651302928	5,626.00
1242 311A0117 0029	CÁMARA DIGITAL MCA IVATION DE 20 MEGAPÍXELES A PRUEBA DE POLVO y GOLPES RESISTENTE AL AGUA HASTA 3 METROS CAPTURA FOTOS DE 20MP Y VIDEO DE 640 X 480 (RESOLUCIÓN VGA) DOS PANTALLAS LCD A TODO COLOR: 2,7 ""QUE MIRA HACIA ATRAS y 1,8"" DE FRENTE~SELFIE. SERIE E160017011651302929	5,626.00
1242 311A0117 0030	CÁMARA DIGITAL MCA IVATION DE 20 MEGAPÍXELES A PRUEBA DE POLVO y GOLPES RESISTENTE AL AGUA HASTA 3 METROS CAPTURA FOTOS DE 20MP Y VIDEO DE 640 X 480 (RESOLUCIÓN VGA) DOS PANTALLAS LCD A TODO COLOR: 2,7 ""QUE MIRA HACIA ATRAS y 1,8"" DE FRENTE~SELFIE. SERIE E160017011651302930	5,626.00
1242 311A0117 0031	CÁMARA DIGITAL MCA IVATION DE 20 MEGAPÍXELES A PRUEBA DE POLVO y GOLPES RESISTENTE AL AGUA HASTA 3 METROS CAPTURA FOTOS DE 20MP Y VIDEO DE 640 X 480 (RESOLUCIÓN VGA) DOS PANTALLAS LCD A TODO COLOR: 2,7 ""QUE MIRA HACIA ATRAS y 1,8"" DE FRENTE~SELFIE. SERIE E160017011651302931	5,626.00
1242 311A0117 0032	CÁMARA DIGITAL MCA IVATION DE 20 MEGAPÍXELES A PRUEBA DE POLVO y GOLPES RESISTENTE AL AGUA HASTA 3 METROS CAPTURA FOTOS DE 20MP Y VIDEO DE 640 X 480 (RESOLUCIÓN VGA) DOS PANTALLAS LCD A TODO COLOR: 2,7 ""QUE MIRA HACIA ATRAS y 1,8"" DE FRENTE~SELFIE. SERIE E160017011651302932	5,626.00
1242 311A0117 0033	CÁMARA DIGITAL MCA IVATION DE 20 MEGAPÍXELES A PRUEBA DE POLVO y GOLPES RESISTENTE AL AGUA HASTA 3 METROS CAPTURA FOTOS DE 20MP Y VIDEO DE 640 X 480 (RESOLUCIÓN VGA) DOS PANTALLAS LCD A TODO COLOR: 2,7 ""QUE MIRA HACIA ATRAS y 1,8"" DE FRENTE~SELFIE. SERIE E160017011651302933	5,626.00

RELACION DE BIENES MUEBLES QUE COMPONEN SU PATRIMONIO

Página 32 de 57

Cuenta Pública al 31 de diciembre de 2018

Hora: 02:27:04p. m.

Fecha: 29/01/2019

Código	Descripción del Bien	Valor en Libros
1242 311A0117 0034	CÁMARA DIGITAL MCA IVATION DE 20 MEGAPÍXELES A PRUEBA DE POLVO y GOLPES RESISTENTE AL AGUA HASTA 3 METROS CAPTURA FOTOS DE 20MP Y VIDEO DE 640 X 480 (RESOLUCIÓN VGA) DOS PANTALLAS LCD A TODO COLOR: 2,7 ""QUE MIRA HACIA ATRAS y 1,8"" DE FRENTE~SELFIE. SERIE E160017011651302934	5,626.00
1242 311A0117 0035	CÁMARA DIGITAL MCA IVATION DE 20 MEGAPÍXELES A PRUEBA DE POLVO y GOLPES RESISTENTE AL AGUA HASTA 3 METROS CAPTURA FOTOS DE 20MP Y VIDEO DE 640 X 480 (RESOLUCIÓN VGA) DOS PANTALLAS LCD A TODO COLOR: 2,7 ""QUE MIRA HACIA ATRAS y 1,8"" DE FRENTE~SELFIE. SERIE E160017011651302935	5,626.00
1242 311A0117 0036	CÁMARA DIGITAL MCA IVATION DE 20 MEGAPÍXELES A PRUEBA DE POLVO y GOLPES RESISTENTE AL AGUA HASTA 3 METROS CAPTURA FOTOS DE 20MP Y VIDEO DE 640 X 480 (RESOLUCIÓN VGA) DOS PANTALLAS LCD A TODO COLOR: 2,7 ""QUE MIRA HACIA ATRAS y 1,8"" DE FRENTE~SELFIE. SERIE E160017011651302936	5,626.00
1242 311A0117 0037	CÁMARA DIGITAL MCA IVATION DE 20 MEGAPÍXELES A PRUEBA DE POLVO y GOLPES RESISTENTE AL AGUA HASTA 3 METROS CAPTURA FOTOS DE 20MP Y VIDEO DE 640 X 480 (RESOLUCIÓN VGA) DOS PANTALLAS LCD A TODO COLOR: 2,7 ""QUE MIRA HACIA ATRAS y 1,8"" DE FRENTE~SELFIE. SERIE E160017011651302937	5,626.00
1242 311A0117 0038	CÁMARA DIGITAL MCA IVATION DE 20 MEGAPÍXELES A PRUEBA DE POLVO y GOLPES RESISTENTE AL AGUA HASTA 3 METROS CAPTURA FOTOS DE 20MP Y VIDEO DE 640 X 480 (RESOLUCIÓN VGA) DOS PANTALLAS LCD A TODO COLOR: 2,7 ""QUE MIRA HACIA ATRAS y 1,8"" DE FRENTE~SELFIE. SERIE E160017011651302938	5,626.00
1242 311A0117 0039	CÁMARA DIGITAL MCA IVATION DE 20 MEGAPÍXELES A PRUEBA DE POLVO y GOLPES RESISTENTE AL AGUA HASTA 3 METROS CAPTURA FOTOS DE 20MP Y VIDEO DE 640 X 480 (RESOLUCIÓN VGA) DOS PANTALLAS LCD A TODO COLOR: 2,7 ""QUE MIRA HACIA ATRAS y 1,8"" DE FRENTE~SELFIE. SERIE E160017011651302939	5,626.00
1242 311A0117 0040	CÁMARA DIGITAL MCA IVATION DE 20 MEGAPÍXELES A PRUEBA DE POLVO y GOLPES RESISTENTE AL AGUA HASTA 3 METROS CAPTURA FOTOS DE 20MP Y VIDEO DE 640 X 480 (RESOLUCIÓN VGA) DOS PANTALLAS LCD A TODO COLOR: 2,7 ""QUE MIRA HACIA ATRAS y 1,8"" DE FRENTE~SELFIE. SERIE E160017011651302940	5,626.00
1242 311A0117 0041	CÁMARA DIGITAL MCA IVATION DE 20 MEGAPÍXELES A PRUEBA DE POLVO y GOLPES RESISTENTE AL AGUA HASTA 3 METROS CAPTURA FOTOS DE 20MP Y VIDEO DE 640 X 480 (RESOLUCIÓN VGA) DOS PANTALLAS LCD A TODO COLOR: 2,7 ""QUE MIRA HACIA ATRAS y 1,8"" DE FRENTE~SELFIE. SERIE E160017011651302941	5,626.00
1242 311A0117 0042	CÁMARA DIGITAL MCA IVATION DE 20 MEGAPÍXELES A PRUEBA DE POLVO y GOLPES RESISTENTE AL AGUA HASTA 3 METROS CAPTURA FOTOS DE 20MP Y VIDEO DE 640 X 480 (RESOLUCIÓN VGA) DOS PANTALLAS LCD A TODO COLOR: 2,7 ""QUE MIRA HACIA ATRAS y 1,8"" DE FRENTE~SELFIE. SERIE E160017011651303102	5,626.00
1242 311A0117 0043	CÁMARA DIGITAL MCA IVATION DE 20 MEGAPÍXELES A PRUEBA DE POLVO y GOLPES RESISTENTE AL AGUA HASTA 3 METROS CAPTURA FOTOS DE 20MP Y VIDEO DE 640 X 480 (RESOLUCIÓN VGA) DOS PANTALLAS LCD A TODO COLOR: 2,7 ""QUE MIRA HACIA ATRAS y 1,8"" DE FRENTE~SELFIE. SERIE E160017011651303103	5,626.00
1242 311A0117 0044	CÁMARA DIGITAL MCA IVATION DE 20 MEGAPÍXELES A PRUEBA DE POLVO y GOLPES RESISTENTE AL AGUA HASTA 3 METROS CAPTURA FOTOS DE 20MP Y VIDEO DE 640 X 480 (RESOLUCIÓN VGA) DOS PANTALLAS LCD A TODO COLOR: 2,7 ""QUE MIRA HACIA ATRAS y 1,8"" DE FRENTE~SELFIE. SERIE E160017011651303104	5,626.00

RELACION DE BIENES MUEBLES QUE COMPONEN SU PATRIMONIO

Página 33 de 57

Cuenta Pública al 31 de diciembre de 2018

Hora: 02:27:04p. m.

Fecha: 29/01/2019

Código	Descripción del Bien	Valor en Libros
1242 311A0117 0045	CÁMARA DIGITAL MCA IVATION DE 20 MEGAPÍXELES A PRUEBA DE POLVO y GOLPES RESISTENTE AL AGUA HASTA 3 METROS CAPTURA FOTOS DE 20MP Y VIDEO DE 640 X 480 (RESOLUCIÓN VGA) DOS PANTALLAS LCD A TODO COLOR: 2,7 ""QUE MIRA HACIA ATRAS y 1,8"" DE FRENTE~SELFIE. SERIE E160017011651303105	5,626.00
1242 311A0117 0046	CÁMARA DIGITAL MCA IVATION DE 20 MEGAPÍXELES A PRUEBA DE POLVO y GOLPES RESISTENTE AL AGUA HASTA 3 METROS CAPTURA FOTOS DE 20MP Y VIDEO DE 640 X 480 (RESOLUCIÓN VGA) DOS PANTALLAS LCD A TODO COLOR: 2,7 ""QUE MIRA HACIA ATRAS y 1,8"" DE FRENTE~SELFIE. SERIE E160017011651303106	5,626.00
1242 311A0117 0047	CÁMARA DIGITAL MCA IVATION DE 20 MEGAPÍXELES A PRUEBA DE POLVO y GOLPES RESISTENTE AL AGUA HASTA 3 METROS CAPTURA FOTOS DE 20MP Y VIDEO DE 640 X 480 (RESOLUCIÓN VGA) DOS PANTALLAS LCD A TODO COLOR: 2,7 ""QUE MIRA HACIA ATRAS y 1,8"" DE FRENTE~SELFIE. SERIE E160017011651303107	5,626.00
1242 311A0117 0048	CÁMARA DIGITAL MCA IVATION DE 20 MEGAPÍXELES A PRUEBA DE POLVO y GOLPES RESISTENTE AL AGUA HASTA 3 METROS CAPTURA FOTOS DE 20MP Y VIDEO DE 640 X 480 (RESOLUCIÓN VGA) DOS PANTALLAS LCD A TODO COLOR: 2,7 ""QUE MIRA HACIA ATRAS y 1,8"" DE FRENTE~SELFIE. SERIE E160017011651303108	5,626.00
1242 311A0117 0049	CÁMARA DIGITAL MCA IVATION DE 20 MEGAPÍXELES A PRUEBA DE POLVO y GOLPES RESISTENTE AL AGUA HASTA 3 METROS CAPTURA FOTOS DE 20MP Y VIDEO DE 640 X 480 (RESOLUCIÓN VGA) DOS PANTALLAS LCD A TODO COLOR: 2,7 ""QUE MIRA HACIA ATRAS y 1,8"" DE FRENTE~SELFIE. SERIE E160017011651303109	5,626.00
1242 311A0117 0050	CÁMARA DIGITAL MCA IVATION DE 20 MEGAPÍXELES A PRUEBA DE POLVO y GOLPES RESISTENTE AL AGUA HASTA 3 METROS CAPTURA FOTOS DE 20MP Y VIDEO DE 640 X 480 (RESOLUCIÓN VGA) DOS PANTALLAS LCD A TODO COLOR: 2,7 ""QUE MIRA HACIA ATRAS y 1,8"" DE FRENTE~SELFIE. SERIE E160017011651303110	5,626.00
1242 311A0117 0051	CÁMARA DIGITAL MCA IVATION DE 20 MEGAPÍXELES A PRUEBA DE POLVO y GOLPES RESISTENTE AL AGUA HASTA 3 METROS CAPTURA FOTOS DE 20MP Y VIDEO DE 640 X 480 (RESOLUCIÓN VGA) DOS PANTALLAS LCD A TODO COLOR: 2,7 ""QUE MIRA HACIA ATRAS y 1,8"" DE FRENTE~SELFIE. SERIE E160017011651303111	5,626.00
1242 311A0117 0052	CÁMARA DIGITAL MCA IVATION DE 20 MEGAPÍXELES A PRUEBA DE POLVO y GOLPES RESISTENTE AL AGUA HASTA 3 METROS CAPTURA FOTOS DE 20MP Y VIDEO DE 640 X 480 (RESOLUCIÓN VGA) DOS PANTALLAS LCD A TODO COLOR: 2,7 ""QUE MIRA HACIA ATRAS y 1,8"" DE FRENTE~SELFIE. SERIE E160017011651303112	5,626.00
1242 311A0117 0053	CÁMARA DIGITAL MCA IVATION DE 20 MEGAPÍXELES A PRUEBA DE POLVO y GOLPES RESISTENTE AL AGUA HASTA 3 METROS CAPTURA FOTOS DE 20MP Y VIDEO DE 640 X 480 (RESOLUCIÓN VGA) DOS PANTALLAS LCD A TODO COLOR: 2,7 ""QUE MIRA HACIA ATRAS y 1,8"" DE FRENTE~SELFIE. SERIE E160017011651303113	5,626.00
1242 311A0117 0054	CÁMARA DIGITAL MCA IVATION DE 20 MEGAPÍXELES A PRUEBA DE POLVO y GOLPES RESISTENTE AL AGUA HASTA 3 METROS CAPTURA FOTOS DE 20MP Y VIDEO DE 640 X 480 (RESOLUCIÓN VGA) DOS PANTALLAS LCD A TODO COLOR: 2,7 ""QUE MIRA HACIA ATRAS y 1,8"" DE FRENTE~SELFIE. SERIE E160017011651303114	5,626.00
1242 311A0117 0055	CÁMARA DIGITAL MCA IVATION DE 20 MEGAPÍXELES A PRUEBA DE POLVO y GOLPES RESISTENTE AL AGUA HASTA 3 METROS CAPTURA FOTOS DE 20MP Y VIDEO DE 640 X 480 (RESOLUCIÓN VGA) DOS PANTALLAS LCD A TODO COLOR: 2,7 ""QUE MIRA HACIA ATRAS y 1,8"" DE FRENTE~SELFIE. SERIE E160017011651303115	5,626.00

RELACION DE BIENES MUEBLES QUE COMPONEN SU PATRIMONIO

Página 34 de 57

Cuenta Pública al 31 de diciembre de 2018

Hora: 02:27:04p. m.

Fecha: 29/01/2019

Código	Descripción del Bien	Valor en Libros
1242 311A0117 0056	CÁMARA DIGITAL MCA IVATION DE 20 MEGAPÍXELES A PRUEBA DE POLVO y GOLPES RESISTENTE AL AGUA HASTA 3 METROS CAPTURA FOTOS DE 20MP Y VIDEO DE 640 X 480 (RESOLUCIÓN VGA) DOS PANTALLAS LCD A TODO COLOR: 2,7 ""QUE MIRA HACIA ATRAS y 1,8"" DE FRENTE~SELFIE. SERIE E160017011651303116	5,626.00
1242 311A0117 0057	CÁMARA DIGITAL MCA IVATION DE 20 MEGAPÍXELES A PRUEBA DE POLVO y GOLPES RESISTENTE AL AGUA HASTA 3 METROS CAPTURA FOTOS DE 20MP Y VIDEO DE 640 X 480 (RESOLUCIÓN VGA) DOS PANTALLAS LCD A TODO COLOR: 2,7 ""QUE MIRA HACIA ATRAS y 1,8"" DE FRENTE~SELFIE. SERIE E160017011651303117	5,626.00
1242 311A0117 0058	CÁMARA DIGITAL MCA IVATION DE 20 MEGAPÍXELES A PRUEBA DE POLVO y GOLPES RESISTENTE AL AGUA HASTA 3 METROS CAPTURA FOTOS DE 20MP Y VIDEO DE 640 X 480 (RESOLUCIÓN VGA) DOS PANTALLAS LCD A TODO COLOR: 2,7 ""QUE MIRA HACIA ATRAS y 1,8"" DE FRENTE~SELFIE. SERIE E160017011651303118	5,626.00
1242 311A0117 0059	CÁMARA DIGITAL MCA IVATION DE 20 MEGAPÍXELES A PRUEBA DE POLVO y GOLPES RESISTENTE AL AGUA HASTA 3 METROS CAPTURA FOTOS DE 20MP Y VIDEO DE 640 X 480 (RESOLUCIÓN VGA) DOS PANTALLAS LCD A TODO COLOR: 2,7 ""QUE MIRA HACIA ATRAS y 1,8"" DE FRENTE~SELFIE. SERIE E160017011651303119	5,626.00
1242 311A0117 0060	CÁMARA DIGITAL MCA IVATION DE 20 MEGAPÍXELES A PRUEBA DE POLVO y GOLPES RESISTENTE AL AGUA HASTA 3 METROS CAPTURA FOTOS DE 20MP Y VIDEO DE 640 X 480 (RESOLUCIÓN VGA) DOS PANTALLAS LCD A TODO COLOR: 2,7 ""QUE MIRA HACIA ATRAS y 1,8"" DE FRENTE~SELFIE. SERIE E160017011651303120	5,626.00
1242 311A0117 0061	CÁMARA DIGITAL MCA IVATION DE 20 MEGAPÍXELES A PRUEBA DE POLVO y GOLPES RESISTENTE AL AGUA HASTA 3 METROS CAPTURA FOTOS DE 20MP Y VIDEO DE 640 X 480 (RESOLUCIÓN VGA) DOS PANTALLAS LCD A TODO COLOR: 2,7 ""QUE MIRA HACIA ATRAS y 1,8"" DE FRENTE~SELFIE. SERIE E160017011651303121	5,626.00
1242 311A0117 0062	CÁMARA DIGITAL MCA IVATION DE 20 MEGAPÍXELES A PRUEBA DE POLVO y GOLPES RESISTENTE AL AGUA HASTA 3 METROS CAPTURA FOTOS DE 20MP Y VIDEO DE 640 X 480 (RESOLUCIÓN VGA) DOS PANTALLAS LCD A TODO COLOR: 2,7 ""QUE MIRA HACIA ATRAS y 1,8"" DE FRENTE~SELFIE. SERIE E160017011651300749	5,626.00
1242 311A0117 0063	CÁMARA DIGITAL MCA IVATION DE 20 MEGAPÍXELES A PRUEBA DE POLVO y GOLPES RESISTENTE AL AGUA HASTA 3 METROS CAPTURA FOTOS DE 20MP Y VIDEO DE 640 X 480 (RESOLUCIÓN VGA) DOS PANTALLAS LCD A TODO COLOR: 2,7 ""QUE MIRA HACIA ATRAS y 1,8"" DE FRENTE~SELFIE. SERIE E160017011651300745	5,626.00
1242 311A0117 0064	CÁMARA DIGITAL MCA IVATION DE 20 MEGAPÍXELES A PRUEBA DE POLVO y GOLPES RESISTENTE AL AGUA HASTA 3 METROS CAPTURA FOTOS DE 20MP Y VIDEO DE 640 X 480 (RESOLUCIÓN VGA) DOS PANTALLAS LCD A TODO COLOR: 2,7 ""QUE MIRA HACIA ATRAS y 1,8"" DE FRENTE~SELFIE. SERIE E160017011651300628	5,626.00
1242 311A0117 0065	CÁMARA DIGITAL MCA IVATION DE 20 MEGAPÍXELES A PRUEBA DE POLVO y GOLPES RESISTENTE AL AGUA HASTA 3 METROS CAPTURA FOTOS DE 20MP Y VIDEO DE 640 X 480 (RESOLUCIÓN VGA) DOS PANTALLAS LCD A TODO COLOR: 2,7 ""QUE MIRA HACIA ATRAS y 1,8"" DE FRENTE~SELFIE. SERIE E160017011651300752	5,626.00
1242 311A0117 0066	CÁMARA DIGITAL MCA IVATION DE 20 MEGAPÍXELES A PRUEBA DE POLVO y GOLPES RESISTENTE AL AGUA HASTA 3 METROS CAPTURA FOTOS DE 20MP Y VIDEO DE 640 X 480 (RESOLUCIÓN VGA) DOS PANTALLAS LCD A TODO COLOR: 2,7 ""QUE MIRA HACIA ATRAS y 1,8"" DE FRENTE~SELFIE. SERIE E160017011651300753	5,626.00

RELACION DE BIENES MUEBLES QUE COMPONEN SU PATRIMONIO

Página 35 de 57

Cuenta Pública al 31 de diciembre de 2018

Hora: 02:27:04p. m.

Fecha: 29/01/2019

Código	Descripción del Bien	Valor en Libros
1242 311A0117 0067	CÁMARA DIGITAL MCA IVATION DE 20 MEGAPÍXELES A PRUEBA DE POLVO y GOLPES RESISTENTE AL AGUA HASTA 3 METROS CAPTURA FOTOS DE 20MP Y VIDEO DE 640 X 480 (RESOLUCIÓN VGA) DOS PANTALLAS LCD A TODO COLOR: 2,7 ""QUE MIRA HACIA ATRAS y 1,8"" DE FRENTE~SELFIE. SERIE E160017011651300771	5,626.00
1242 311A0117 0068	CÁMARA DIGITAL MCA IVATION DE 20 MEGAPÍXELES A PRUEBA DE POLVO y GOLPES RESISTENTE AL AGUA HASTA 3 METROS CAPTURA FOTOS DE 20MP Y VIDEO DE 640 X 480 (RESOLUCIÓN VGA) DOS PANTALLAS LCD A TODO COLOR: 2,7 ""QUE MIRA HACIA ATRAS y 1,8"" DE FRENTE~SELFIE. SERIE E160017011651300776	5,626.00
1242 311A0117 0069	CÁMARA DIGITAL MCA IVATION DE 20 MEGAPÍXELES A PRUEBA DE POLVO y GOLPES RESISTENTE AL AGUA HASTA 3 METROS CAPTURA FOTOS DE 20MP Y VIDEO DE 640 X 480 (RESOLUCIÓN VGA) DOS PANTALLAS LCD A TODO COLOR: 2,7 ""QUE MIRA HACIA ATRAS y 1,8"" DE FRENTE~SELFIE. SERIE E160017011651300754	5,626.00
1242 311A0117 0070	CÁMARA DIGITAL MCA IVATION DE 20 MEGAPÍXELES A PRUEBA DE POLVO y GOLPES RESISTENTE AL AGUA HASTA 3 METROS CAPTURA FOTOS DE 20MP Y VIDEO DE 640 X 480 (RESOLUCIÓN VGA) DOS PANTALLAS LCD A TODO COLOR: 2,7 ""QUE MIRA HACIA ATRAS y 1,8"" DE FRENTE~SELFIE. SERIE E160017011651305575	5,626.00
1242 311A0117 0071	CÁMARA DIGITAL MCA IVATION DE 20 MEGAPÍXELES A PRUEBA DE POLVO y GOLPES RESISTENTE AL AGUA HASTA 3 METROS CAPTURA FOTOS DE 20MP Y VIDEO DE 640 X 480 (RESOLUCIÓN VGA) DOS PANTALLAS LCD A TODO COLOR: 2,7 ""QUE MIRA HACIA ATRAS y 1,8"" DE FRENTE~SELFIE. SERIE E160017011651305566	5,626.00
1242 311A0117 0072	CÁMARA DIGITAL MCA IVATION DE 20 MEGAPÍXELES A PRUEBA DE POLVO y GOLPES RESISTENTE AL AGUA HASTA 3 METROS CAPTURA FOTOS DE 20MP Y VIDEO DE 640 X 480 (RESOLUCIÓN VGA) DOS PANTALLAS LCD A TODO COLOR: 2,7 ""QUE MIRA HACIA ATRAS y 1,8"" DE FRENTE~SELFIE. SERIE E160017011651305132	5,626.00
1242 311A0117 0073	CÁMARA DIGITAL MCA IVATION DE 20 MEGAPÍXELES A PRUEBA DE POLVO y GOLPES RESISTENTE AL AGUA HASTA 3 METROS CAPTURA FOTOS DE 20MP Y VIDEO DE 640 X 480 (RESOLUCIÓN VGA) DOS PANTALLAS LCD A TODO COLOR: 2,7 ""QUE MIRA HACIA ATRAS y 1,8"" DE FRENTE~SELFIE. SERIE E160017011651305382	5,626.00
1242 311A0117 0074	CÁMARA DIGITAL MCA IVATION DE 20 MEGAPÍXELES A PRUEBA DE POLVO y GOLPES RESISTENTE AL AGUA HASTA 3 METROS CAPTURA FOTOS DE 20MP Y VIDEO DE 640 X 480 (RESOLUCIÓN VGA) DOS PANTALLAS LCD A TODO COLOR: 2,7 ""QUE MIRA HACIA ATRAS y 1,8"" DE FRENTE~SELFIE. SERIE E160017011651305567	5,626.00
1242 311A0117 0075	CÁMARA DIGITAL MCA IVATION DE 20 MEGAPÍXELES A PRUEBA DE POLVO y GOLPES RESISTENTE AL AGUA HASTA 3 METROS CAPTURA FOTOS DE 20MP Y VIDEO DE 640 X 480 (RESOLUCIÓN VGA) DOS PANTALLAS LCD A TODO COLOR: 2,7 ""QUE MIRA HACIA ATRAS y 1,8"" DE FRENTE~SELFIE. SERIE E160017011651305580	5,626.00
1242 311A0117 0076	CÁMARA DIGITAL MCA IVATION DE 20 MEGAPÍXELES A PRUEBA DE POLVO y GOLPES RESISTENTE AL AGUA HASTA 3 METROS CAPTURA FOTOS DE 20MP Y VIDEO DE 640 X 480 (RESOLUCIÓN VGA) DOS PANTALLAS LCD A TODO COLOR: 2,7 ""QUE MIRA HACIA ATRAS y 1,8"" DE FRENTE~SELFIE. SERIE E160017011651305576	5,626.00
1242 311A0117 0077	CÁMARA DIGITAL MCA IVATION DE 20 MEGAPÍXELES A PRUEBA DE POLVO y GOLPES RESISTENTE AL AGUA HASTA 3 METROS CAPTURA FOTOS DE 20MP Y VIDEO DE 640 X 480 (RESOLUCIÓN VGA) DOS PANTALLAS LCD A TODO COLOR: 2,7 ""QUE MIRA HACIA ATRAS y 1,8"" DE FRENTE~SELFIE. SERIE E160017011651305388	5,626.00

RELACION DE BIENES MUEBLES QUE COMPONEN SU PATRIMONIO

Página 36 de 57

Cuenta Pública al 31 de diciembre de 2018

Hora: 02:27:04p. m.

Fecha: 29/01/2019

Código	Descripción del Bien	Valor en Libros
1242 311A0117 0078	CÁMARA DIGITAL MCA IVATION DE 20 MEGAPÍXELES A PRUEBA DE POLVO y GOLPES RESISTENTE AL AGUA HASTA 3 METROS CAPTURA FOTOS DE 20MP Y VIDEO DE 640 X 480 (RESOLUCIÓN VGA) DOS PANTALLAS LCD A TODO COLOR: 2,7 ""QUE MIRA HACIA ATRAS y 1,8"" DE FRENTE~SELFIE. SERIE E160017011651305570	5,626.00
1242 311A0117 0079	CÁMARA DIGITAL MCA IVATION DE 20 MEGAPÍXELES A PRUEBA DE POLVO y GOLPES RESISTENTE AL AGUA HASTA 3 METROS CAPTURA FOTOS DE 20MP Y VIDEO DE 640 X 480 (RESOLUCIÓN VGA) DOS PANTALLAS LCD A TODO COLOR: 2,7 ""QUE MIRA HACIA ATRAS y 1,8"" DE FRENTE~SELFIE. SERIE E160017011651300751	5,626.00
1242 311A0117 0080	CÁMARA DIGITAL MCA IVATION DE 20 MEGAPÍXELES A PRUEBA DE POLVO y GOLPES RESISTENTE AL AGUA HASTA 3 METROS CAPTURA FOTOS DE 20MP Y VIDEO DE 640 X 480 (RESOLUCIÓN VGA) DOS PANTALLAS LCD A TODO COLOR: 2,7 ""QUE MIRA HACIA ATRAS y 1,8"" DE FRENTE~SELFIE. SERIE E160017011651305384	5,626.00
1242 311A0117 0081	CÁMARA DIGITAL MCA IVATION DE 20 MEGAPÍXELES A PRUEBA DE POLVO y GOLPES RESISTENTE AL AGUA HASTA 3 METROS CAPTURA FOTOS DE 20MP Y VIDEO DE 640 X 480 (RESOLUCIÓN VGA) DOS PANTALLAS LCD A TODO COLOR: 2,7 ""QUE MIRA HACIA ATRAS y 1,8"" DE FRENTE~SELFIE. SERIE E160017011651300756	5,626.00
1242 311A0117 0082	CÁMARA DIGITAL MCA IVATION DE 20 MEGAPÍXELES A PRUEBA DE POLVO y GOLPES RESISTENTE AL AGUA HASTA 3 METROS CAPTURA FOTOS DE 20MP Y VIDEO DE 640 X 480 (RESOLUCIÓN VGA) DOS PANTALLAS LCD A TODO COLOR: 2,7 ""QUE MIRA HACIA ATRAS y 1,8"" DE FRENTE~SELFIE. SERIE E160017011651300750	5,626.00
1242 311A0117 0083	CÁMARA DIGITAL MCA IVATION DE 20 MEGAPÍXELES A PRUEBA DE POLVO y GOLPES RESISTENTE AL AGUA HASTA 3 METROS CAPTURA FOTOS DE 20MP Y VIDEO DE 640 X 480 (RESOLUCIÓN VGA) DOS PANTALLAS LCD A TODO COLOR: 2,7 ""QUE MIRA HACIA ATRAS y 1,8"" DE FRENTE~SELFIE. SERIE E160017011651300641	5,626.00
1242 311A0117 0084	CÁMARA DIGITAL MCA IVATION DE 20 MEGAPÍXELES A PRUEBA DE POLVO y GOLPES RESISTENTE AL AGUA HASTA 3 METROS CAPTURA FOTOS DE 20MP Y VIDEO DE 640 X 480 (RESOLUCIÓN VGA) DOS PANTALLAS LCD A TODO COLOR: 2,7 ""QUE MIRA HACIA ATRAS y 1,8"" DE FRENTE~SELFIE. SERIE E160017011651303144	5,626.00
1242 311A0117 0085	CÁMARA DIGITAL MCA IVATION DE 20 MEGAPÍXELES A PRUEBA DE POLVO y GOLPES RESISTENTE AL AGUA HASTA 3 METROS CAPTURA FOTOS DE 20MP Y VIDEO DE 640 X 480 (RESOLUCIÓN VGA) DOS PANTALLAS LCD A TODO COLOR: 2,7 ""QUE MIRA HACIA ATRAS y 1,8"" DE FRENTE~SELFIE. SERIE E160017011651305569	5,626.00
1242 311A0117 0086	CÁMARA DIGITAL MCA IVATION DE 20 MEGAPÍXELES A PRUEBA DE POLVO y GOLPES RESISTENTE AL AGUA HASTA 3 METROS CAPTURA FOTOS DE 20MP Y VIDEO DE 640 X 480 (RESOLUCIÓN VGA) DOS PANTALLAS LCD A TODO COLOR: 2,7 ""QUE MIRA HACIA ATRAS y 1,8"" DE FRENTE~SELFIE. SERIE E160017011651300527	5,626.00
1242 311A0117 0087	CÁMARA DIGITAL MCA IVATION DE 20 MEGAPÍXELES A PRUEBA DE POLVO y GOLPES RESISTENTE AL AGUA HASTA 3 METROS CAPTURA FOTOS DE 20MP Y VIDEO DE 640 X 480 (RESOLUCIÓN VGA) DOS PANTALLAS LCD A TODO COLOR: 2,7 ""QUE MIRA HACIA ATRAS y 1,8"" DE FRENTE~SELFIE. SERIE E160017011651305772	5,626.00
1242 311A0117 0088	CÁMARA DIGITAL MCA IVATION DE 20 MEGAPÍXELES A PRUEBA DE POLVO y GOLPES RESISTENTE AL AGUA HASTA 3 METROS CAPTURA FOTOS DE 20MP Y VIDEO DE 640 X 480 (RESOLUCIÓN VGA) DOS PANTALLAS LCD A TODO COLOR: 2,7 ""QUE MIRA HACIA ATRAS y 1,8"" DE FRENTE~SELFIE. SERIE E160017011651300746	5,626.00

RELACION DE BIENES MUEBLES QUE COMPONEN SU PATRIMONIO

Página 37 de 57

Cuenta Pública al 31 de diciembre de 2018

Hora: 02:27:04p. m.

Fecha: 29/01/2019

Código	Descripción del Bien	Valor en Libros
1242 311A0117 0089	CÁMARA DIGITAL MCA IVATION DE 20 MEGAPÍXELES A PRUEBA DE POLVO y GOLPES RESISTENTE AL AGUA HASTA 3 METROS CAPTURA FOTOS DE 20MP Y VIDEO DE 640 X 480 (RESOLUCIÓN VGA) DOS PANTALLAS LCD A TODO COLOR: 2,7 ""QUE MIRA HACIA ATRAS y 1,8"" DE FRENTE~SELFIE. SERIE E160017011651300747	5,626.00
1242 311A0117 0090	CÁMARA DIGITAL MCA IVATION DE 20 MEGAPÍXELES A PRUEBA DE POLVO y GOLPES RESISTENTE AL AGUA HASTA 3 METROS CAPTURA FOTOS DE 20MP Y VIDEO DE 640 X 480 (RESOLUCIÓN VGA) DOS PANTALLAS LCD A TODO COLOR: 2,7 ""QUE MIRA HACIA ATRAS y 1,8"" DE FRENTE~SELFIE. SERIE E160017011651305579	5,626.00
1242 311A0117 0091	CÁMARA DIGITAL MCA IVATION DE 20 MEGAPÍXELES A PRUEBA DE POLVO y GOLPES RESISTENTE AL AGUA HASTA 3 METROS CAPTURA FOTOS DE 20MP Y VIDEO DE 640 X 480 (RESOLUCIÓN VGA) DOS PANTALLAS LCD A TODO COLOR: 2,7 ""QUE MIRA HACIA ATRAS y 1,8"" DE FRENTE~SELFIE. SERIE E160017011651305392	5,626.00
1242 311A0117 0092	CÁMARA DIGITAL MCA IVATION DE 20 MEGAPÍXELES A PRUEBA DE POLVO y GOLPES RESISTENTE AL AGUA HASTA 3 METROS CAPTURA FOTOS DE 20MP Y VIDEO DE 640 X 480 (RESOLUCIÓN VGA) DOS PANTALLAS LCD A TODO COLOR: 2,7 ""QUE MIRA HACIA ATRAS y 1,8"" DE FRENTE~SELFIE. SERIE E160017011651302629	5,626.00
1242 311A0117 0093	CÁMARA DIGITAL MCA IVATION DE 20 MEGAPÍXELES A PRUEBA DE POLVO y GOLPES RESISTENTE AL AGUA HASTA 3 METROS CAPTURA FOTOS DE 20MP Y VIDEO DE 640 X 480 (RESOLUCIÓN VGA) DOS PANTALLAS LCD A TODO COLOR: 2,7 ""QUE MIRA HACIA ATRAS y 1,8"" DE FRENTE~SELFIE. SERIE E160017011651300757	5,626.00
1242 311A0117 0094	CÁMARA DIGITAL MCA IVATION DE 20 MEGAPÍXELES A PRUEBA DE POLVO y GOLPES RESISTENTE AL AGUA HASTA 3 METROS CAPTURA FOTOS DE 20MP Y VIDEO DE 640 X 480 (RESOLUCIÓN VGA) DOS PANTALLAS LCD A TODO COLOR: 2,7 ""QUE MIRA HACIA ATRAS y 1,8"" DE FRENTE~SELFIE. SERIE E160017011651300748	5,626.00
1242 311A0117 0095	CÁMARA DIGITAL MCA IVATION DE 20 MEGAPÍXELES A PRUEBA DE POLVO y GOLPES RESISTENTE AL AGUA HASTA 3 METROS CAPTURA FOTOS DE 20MP Y VIDEO DE 640 X 480 (RESOLUCIÓN VGA) DOS PANTALLAS LCD A TODO COLOR: 2,7 ""QUE MIRA HACIA ATRAS y 1,8"" DE FRENTE~SELFIE. SERIE E160017011651300528	5,626.00
1242 311A0117 0096	CÁMARA DIGITAL MCA IVATION DE 20 MEGAPÍXELES A PRUEBA DE POLVO y GOLPES RESISTENTE AL AGUA HASTA 3 METROS CAPTURA FOTOS DE 20MP Y VIDEO DE 640 X 480 (RESOLUCIÓN VGA) DOS PANTALLAS LCD A TODO COLOR: 2,7 ""QUE MIRA HACIA ATRAS y 1,8"" DE FRENTE~SELFIE. SERIE E160017011651300758	5,626.00
1242 311A0117 0097	CÁMARA DIGITAL MCA IVATION DE 20 MEGAPÍXELES A PRUEBA DE POLVO y GOLPES RESISTENTE AL AGUA HASTA 3 METROS CAPTURA FOTOS DE 20MP Y VIDEO DE 640 X 480 (RESOLUCIÓN VGA) DOS PANTALLAS LCD A TODO COLOR: 2,7 ""QUE MIRA HACIA ATRAS y 1,8"" DE FRENTE~SELFIE. SERIE E160017011651305573	5,626.00
1242 311A0117 0098	CÁMARA DIGITAL MCA IVATION DE 20 MEGAPÍXELES A PRUEBA DE POLVO y GOLPES RESISTENTE AL AGUA HASTA 3 METROS CAPTURA FOTOS DE 20MP Y VIDEO DE 640 X 480 (RESOLUCIÓN VGA) DOS PANTALLAS LCD A TODO COLOR: 2,7 ""QUE MIRA HACIA ATRAS y 1,8"" DE FRENTE~SELFIE. SERIE E160017011651303141	5,626.00
1242 311A0117 0099	CÁMARA DIGITAL MCA IVATION DE 20 MEGAPÍXELES A PRUEBA DE POLVO y GOLPES RESISTENTE AL AGUA HASTA 3 METROS CAPTURA FOTOS DE 20MP Y VIDEO DE 640 X 480 (RESOLUCIÓN VGA) DOS PANTALLAS LCD A TODO COLOR: 2,7 ""QUE MIRA HACIA ATRAS y 1,8"" DE FRENTE~SELFIE. SERIE E160017011651303140	5,626.00

RELACION DE BIENES MUEBLES QUE COMPONEN SU PATRIMONIO

Página 38 de 57

Cuenta Pública al 31 de diciembre de 2018

Hora: 02:27:04p. m.

Fecha: 29/01/2019

Código	Descripción del Bien	Valor en Libros
1242 311A0117 0100	CÁMARA DIGITAL MCA IVATION DE 20 MEGAPÍXELES A PRUEBA DE POLVO y GOLPES RESISTENTE AL AGUA HASTA 3 METROS CAPTURA FOTOS DE 20MP Y VIDEO DE 640 X 480 (RESOLUCIÓN VGA) DOS PANTALLAS LCD A TODO COLOR: 2,7 ""QUE MIRA HACIA ATRAS y 1,8"" DE FRENTE~SELFIE. SERIE E160017011651303139	5,626.00
1242 311A0117 0101	CÁMARA DIGITAL MCA IVATION DE 20 MEGAPÍXELES A PRUEBA DE POLVO y GOLPES RESISTENTE AL AGUA HASTA 3 METROS CAPTURA FOTOS DE 20MP Y VIDEO DE 640 X 480 (RESOLUCIÓN VGA) DOS PANTALLAS LCD A TODO COLOR: 2,7 ""QUE MIRA HACIA ATRAS y 1,8"" DE FRENTE~SELFIE. SERIE E160017011651303137	5,626.00
1242 311A0117 0102	CÁMARA DIGITAL MCA IVATION DE 20 MEGAPÍXELES A PRUEBA DE POLVO y GOLPES RESISTENTE AL AGUA HASTA 3 METROS CAPTURA FOTOS DE 20MP Y VIDEO DE 640 X 480 (RESOLUCIÓN VGA) DOS PANTALLAS LCD A TODO COLOR: 2,7 ""QUE MIRA HACIA ATRAS y 1,8"" DE FRENTE~SELFIE. SERIE E160017011651303138	5,626.00
1242 311A0117 0103	CÁMARA DIGITAL MCA IVATION DE 20 MEGAPÍXELES A PRUEBA DE POLVO y GOLPES RESISTENTE AL AGUA HASTA 3 METROS CAPTURA FOTOS DE 20MP Y VIDEO DE 640 X 480 (RESOLUCIÓN VGA) DOS PANTALLAS LCD A TODO COLOR: 2,7 ""QUE MIRA HACIA ATRAS y 1,8"" DE FRENTE~SELFIE. SERIE E160017011651303126	5,626.00
1242 311A0117 0104	CÁMARA DIGITAL MCA IVATION DE 20 MEGAPÍXELES A PRUEBA DE POLVO y GOLPES RESISTENTE AL AGUA HASTA 3 METROS CAPTURA FOTOS DE 20MP Y VIDEO DE 640 X 480 (RESOLUCIÓN VGA) DOS PANTALLAS LCD A TODO COLOR: 2,7 ""QUE MIRA HACIA ATRAS y 1,8"" DE FRENTE~SELFIE. SERIE E160017011651303131	5,626.00
1242 311A0117 0105	CÁMARA DIGITAL MCA IVATION DE 20 MEGAPÍXELES A PRUEBA DE POLVO y GOLPES RESISTENTE AL AGUA HASTA 3 METROS CAPTURA FOTOS DE 20MP Y VIDEO DE 640 X 480 (RESOLUCIÓN VGA) DOS PANTALLAS LCD A TODO COLOR: 2,7 ""QUE MIRA HACIA ATRAS y 1,8"" DE FRENTE~SELFIE. SERIE E160017011651303130	5,626.00
1242 311A0117 0106	CÁMARA DIGITAL MCA IVATION DE 20 MEGAPÍXELES A PRUEBA DE POLVO y GOLPES RESISTENTE AL AGUA HASTA 3 METROS CAPTURA FOTOS DE 20MP Y VIDEO DE 640 X 480 (RESOLUCIÓN VGA) DOS PANTALLAS LCD A TODO COLOR: 2,7 ""QUE MIRA HACIA ATRAS y 1,8"" DE FRENTE~SELFIE. SERIE E160017011651303129	5,626.00
1242 311A0117 0107	CÁMARA DIGITAL MCA IVATION DE 20 MEGAPÍXELES A PRUEBA DE POLVO y GOLPES RESISTENTE AL AGUA HASTA 3 METROS CAPTURA FOTOS DE 20MP Y VIDEO DE 640 X 480 (RESOLUCIÓN VGA) DOS PANTALLAS LCD A TODO COLOR: 2,7 ""QUE MIRA HACIA ATRAS y 1,8"" DE FRENTE~SELFIE. SERIE E160017011651303128	5,626.00
1242 311A0117 0108	CÁMARA DIGITAL MCA IVATION DE 20 MEGAPÍXELES A PRUEBA DE POLVO y GOLPES RESISTENTE AL AGUA HASTA 3 METROS CAPTURA FOTOS DE 20MP Y VIDEO DE 640 X 480 (RESOLUCIÓN VGA) DOS PANTALLAS LCD A TODO COLOR: 2,7 ""QUE MIRA HACIA ATRAS y 1,8"" DE FRENTE~SELFIE. SERIE E160017011651303127	5,626.00
1242 311A0117 0109	CÁMARA DIGITAL MCA IVATION DE 20 MEGAPÍXELES A PRUEBA DE POLVO y GOLPES RESISTENTE AL AGUA HASTA 3 METROS CAPTURA FOTOS DE 20MP Y VIDEO DE 640 X 480 (RESOLUCIÓN VGA) DOS PANTALLAS LCD A TODO COLOR: 2,7 ""QUE MIRA HACIA ATRAS y 1,8"" DE FRENTE~SELFIE. SERIE E160017011651303125	5,626.00
1242 311A0117 0110	CÁMARA DIGITAL MCA IVATION DE 20 MEGAPÍXELES A PRUEBA DE POLVO y GOLPES RESISTENTE AL AGUA HASTA 3 METROS CAPTURA FOTOS DE 20MP Y VIDEO DE 640 X 480 (RESOLUCIÓN VGA) DOS PANTALLAS LCD A TODO COLOR: 2,7 ""QUE MIRA HACIA ATRAS y 1,8"" DE FRENTE~SELFIE. SERIE E160017011651303122	5,626.00

Código	Descripción del Bien	Valor en Libros
1242 311A0117 0111	CÁMARA DIGITAL MCA IVATION DE 20 MEGAPÍXELES A PRUEBA DE POLVO y GOLPES RESISTENTE AL AGUA HASTA 3 METROS CAPTURA FOTOS DE 20MP Y VIDEO DE 640 X 480 (RESOLUCIÓN VGA) DOS PANTALLAS LCD A TODO COLOR: 2,7 ""QUE MIRA HACIA ATRAS y 1,8"" DE FRENTE~SELFIE. SERIE E160017011651303123	5,626.00
1242 31582715 0002	Camara de Videovigilancia LPR Modulo de 2 Camaras Monocromatica y Color Zoom Optico 12X Angulo de Vision 48 Grados Factura 342	286,346.00
1242 31582715 0003	Camara de Videovigilancia LPR Modulo de 2 Camaras Monocromatica y Color Zoom Optico 12X Angulo de Vision 48 Grados Factura 342	286,346.00
1242 31582715 0004	Camara de Videovigilancia LPR Modulo de 2 Camaras Monocromatica y Color Zoom Optico 12X Angulo de Vision 48 Grados Factura 342	286,346.00
1242 31582715 0005	Camara de Videovigilancia LPR Modulo de 2 Camaras Monocromatica y Color Zoom Optico 12X Angulo de Vision 48 Grados Factura 342	286,346.00
1242 31582715 0006	Camara de Videovigilancia LPR Modulo de 2 Camaras Monocromatica y Color Zoom Optico 12X Angulo de Vision 48 Grados Factura 342	286,346.00
1242 31582715 0007	Camara de Videovigilancia LPR Modulo de 2 Camaras Monocromatica y Color Zoom Optico 12X Angulo de Vision 48 Grados Factura 342	286,346.00
1242 31582715 0008	Camara de Videovigilancia LPR Modulo de 2 Camaras Monocromatica y Color Zoom Optico 12X Angulo de Vision 48 Grados Factura 342	286,346.00
1242 31582715 0009	Camara de Videovigilancia LPR Modulo de 2 Camaras Monocromatica y Color Zoom Optico 12X Angulo de Vision 48 Grados Factura 342	286,346.00
1242 31582715 0010	Camara de Videovigilancia LPR Modulo de 2 Camaras Monocromatica y Color Zoom Optico 12X Angulo de Vision 48 Grados Factura 342	286,346.00
1242 31582715 0011	Camara de Videovigilancia LPR Modulo de 2 Camaras Monocromatica y Color Zoom Optico 12X Angulo de Vision 48 Grados Factura 342	286,346.00
1242 31582715 0012	Camara de Videovigilancia LPR Modulo de 2 Camaras Monocromatica y Color Zoom Optico 12X Angulo de Vision 48 Grados Factura 342	286,346.00
1242 31582715 0013	Camara de Videovigilancia LPR Modulo de 2 Camaras Monocromatica y Color Zoom Optico 12X Angulo de Vision 48 Grados Factura 342	286,346.00
1242 31582715 0014	Camara de Videovigilancia LPR Modulo de 2 Camaras Monocromatica y Color Zoom Optico 12X Angulo de Vision 48 Grados Factura 342	286,346.00
1242 31582715 0015	Camara de Videovigilancia LPR Modulo de 2 Camaras Monocromatica y Color Zoom Optico 12X Angulo de Vision 48 Grados Factura 342	286,346.00
1242 31582715 0016	Camara de Videovigilancia LPR Modulo de 2 Camaras Monocromatica y Color Zoom Optico 12X Angulo de Vision 48 Grados Factura 342	286,346.00
1242 31582715 0017	Camara de Videovigilancia LPR Modulo de 2 Camaras Monocromatica y Color Zoom Optico 12X Angulo de Vision 48 Grados Factura 342	286,346.00
1242 31582715 0018	Camara de Videovigilancia LPR Modulo de 2 Camaras Monocromatica y Color Zoom Optico 12X Angulo de Vision 48 Grados Factura 342	286,346.00
1242 31582715 0019	Camara de Videovigilancia LPR Modulo de 2 Camaras Monocromatica y Color Zoom Optico 12X Angulo de Vision 48 Grados Factura 342	286,346.00
1242 31582715 0020	Camara de Videovigilancia LPR Modulo de 2 Camaras Monocromatica y Color Zoom Optico 12X Angulo de Vision 48 Grados Factura 342	286,346.00
1242 31582715 0021	Camara de Videovigilancia LPR Modulo de 2 Camaras Monocromatica y Color Zoom Optico 12X Angulo de Vision 48 Grados Factura 342	286,346.00
1242 31582715 0022	Camara de Videovigilancia LPR Modulo de 2 Camaras Monocromatica y Color Zoom Optico 12X Angulo de Vision 48 Grados Factura 342	286,346.00
1242 31582715 0023	Camara de Videovigilancia LPR Modulo de 2 Camaras Monocromatica y Color Zoom Optico 12X Angulo de Vision 48 Grados Factura 342	286,346.00
1242 31582715 0024	Camara de Videovigilancia LPR Modulo de 2 Camaras Monocromatica y Color Zoom Optico 12X Angulo de Vision 48 Grados Factura 342	286,346.00
1242 31582715 0025	Camara de Videovigilancia LPR Modulo de 2 Camaras Monocromatica y Color Zoom Optico 12X Angulo de Vision 48 Grados Factura 342	286,346.00
1242 31582717 0002	Cámara científica ALPR GENETEC ADVANTAGE FIJA P/AUTOVU GENETEC-AUTOVU,FACT. TGZ 001666,OPPC 003 C1	307,400.00

RELACION DE BIENES MUEBLES QUE COMPONEN SU PATRIMONIO

Página 40 de 57

Cuenta Pública al 31 de diciembre de 2018

Hora: 02:27:04p. m.

Fecha: 29/01/2019

Código	Descripción del Bien	Valor en Libros
1242 31582717 0003	Cámara científica ALPR GENETEC ADVANTAGE FIJA P/AUTOVU GENETEC-AUTOVU,FACT. TGZ 001666,OPPC 003 C2	307,400.00
1242 31582717 0004	Cámara científica ALPR GENETEC ADVANTAGE FIJA P/AUTOVU GENETEC-AUTOVU,FACT. TGZ 001666,OPPC 003 C3	307,400.00
1242 31582717 0005	Cámara científica ALPR GENETEC ADVANTAGE FIJA P/AUTOVU GENETEC-AUTOVU,FACT. TGZ 001666,OPPC 003 C4	307,400.00
1244	Vehículos y Equipo de Transporte	6,130,266.85
1244 111A0110 0022	No.Econ.25600100024 Mca. Nissan Tipo Tiida Sedan Mod. 2011 Plata Serie 3N1BC1ASXBL409735	147,000.00
1244 111A0110 0023	No.Econ.25600100025 Mca. Nissan Tipo Tiida Sedan Mod. 2011 Sandstone Serie 3N1BC1AS7BL410745	147,000.00
1244 111A0110 0024	No.Econ.25600100023 Mca. Dodge Tipo PickUp Dakota Mod. 2010 Negro Brillante Serie AS235773	285,899.99
1244 111A0111 0019	Ford Escape XLS Mod. 2011 No.Econ 25600110019 Color Negro Serie 1FMCU0C72BKC56525 Motor N/A	245,912.00
1244 111A0111 0021	Nissan Pick Up Mod. 2011 No.Econ.25600110021 Color Blanco Serie 3N6DD23T2BK032237 Motor KA24507231A	210,604.00
1244 111A0111 0022	Nissan Pick Up Mod. 2011 No.Econ.25600110022 Color Blanco Serie 3N6DD23T1BK041429 Motor KA24518029A	210,604.00
1244 111A0111 0023	Nissan Pick Up Mod. 2011 No.Econ.25600110023 Color Blanco Serie 3N6DD23T8BK041055 Motor KA24517612A	210,604.00
1244 111A0111 0024	Nissan Pick Up Mod. 2011 No.Econ.25600110024 Color Blanco Serie 3N6DD23TXBK039386 Motor KA24515525A	210,604.00
1244 111A0111 0027	Nissan Pick Up Mod. 2011 No.Econ.25600110027 Color Blanco Serie 3N6DD23T5BK036153 Motor KA24512050A	210,604.00
1244 111A0111 0028	Nissan Pick Up Mod. 2011 No.Econ.25600110028 Color Blanco Serie 3N6DD23T1BK039793 Motor KA24515986A	210,604.00
1244 111A0111 0029	Nissan Pick Up Mod. 2011 No.Econ.25600110029 Color Blanco Serie 3N6DD23T1BK039440 Motor KA24515600A	210,604.00
1244 111A0111 0030	Nissan Pick Up Mod. 2011 No.Econ.25600110030 Color Blanco Serie 3N6DD23T2BK039737 Motor KA24515922A	210,604.00
1244 111A0112 0001	Dodge Wagon Mod. 2013 No. Ecom. 25600120038 Color Blanco serie KMFWB3XR2DU498800	319,900.00
1244 111A0114 0002	Num. Econ. 25600140001 Volkswagen Jetta 2014 Color Plata Reflex Metalico Serie 3VW2W1AJ8EM255128	249,900.00
1244 111A0114 0003	Num. Econ. 25600140002 Volkswagen Jetta 2014 Color Negro Onix Serie 3VW2W6AJ5EM294549	249,900.00
1244 111A0114 0004	Num. Econ. 25600140003 Volkswagen Jetta 2014 Color Negro Onix Serie 3VW2W2AJ1EM251816	249,900.00
1244 111A0114 0035	Num. Econ. 25600140036 Dodge Doble Cabina Pick-Up 2014 Color Blanco Serie 3C6SRBDT6EG262064	433,000.00
1244 11581118 0002	Unidad Marca Volkswagen, Gol Sedan Trendline, Color Blanco Candy, Modelo 2018, 4 Cilindros, No Motor: CFZT26608 No Factura VVDAT0007930 Serie: 9BWDB45U9JT092858.	192,480.01
1244 131A0103 0002	Ford vanett mod. 2003 Color Azul Naval No.Econ.20301050213 Serie 1FMRU15W83LA01829	356,500.00
1244 131A0104 0003	Volkswagen Sedan Pointer Mod. 2004 Color Rojo Num. Econ. 20301050215 Serie 9BWCC05X44T046001	88,532.00
1244 131A0104 0007	Volkswagen Sedan Pointer Mod. 2004 Color Gris Num. Econ. 20301050218 Serie 9BWCC05X34T050721	88,532.00
1244 131A0104 0008	Volkswagen Sedan Pointer Mod. 2004 Color Rojo Num. Econ. 20301050216 Serie 9BWCC05XX4T046276	88,532.00
1244 131A0105 0002	Chevrolet pick up doble mod. 2005 Color Blanco No.Econ.20301050230 serie 8GGTFRC195A149762	145,954.55

RELACION DE BIENES MUEBLES QUE COMPONEN SU PATRIMONIO

Página 41 de 57

Cuenta Pública al 31 de diciembre de 2018

Hora: 02:27:04p. m.

Fecha: 29/01/2019

Código	Descripción del Bien	Valor en Libros
1244 131A0106 0001	Chevrolet Chevy Sedan mod. 2006 Color Plata Oxido Num. Ecom. 20301050229 Serie 3G1SE51X56S101631	106,000.10
1244 131A0106 0002	Chevrolet Chevy Sedan mod. 2006 Color Blanco Olimpo Num. Ecom. 20301050228 Serie 3G1SE51X06S100984	106,000.10
1244 131A0106 0003	Chevrolet Chevy Sedan mod. 2006 Color Plata Oxido Num. Ecom. 20301050227 Serie 3G1SE51X66S107339	106,000.10
1244 131A0107 0003	Chevrolet Optra Mod. 2007 Color Arena Num. Econ.21001070003 Serie KL1JJ51Z47K645185	148,455.00
1244 131A0107 0009	Jeep Patriot 4x2 Mod. 2007 Color Blanco No.Econ.21001070009 Serie 1J4FT28WX7D370696	212,000.00
1244 131A0109 0001	Nissan Urban Mod. 2009 Color Blanco Num.Econ. 25600090001 Serie JN1AE56S49X012381	278,037.00
1244 131A0199 0002	Dodge Wagon Mod. 1999 Color Verde No.Econ.20301050156 Serie XK545833	200,000.00
1246	Maquinaria, Otros Equipos y Herramientas	17,414,842.74
1246 111A0105 0406	Aire acondicionado CARRIER JCC183GX-C JCC183GX-C Serie:2502N55134 Fact:00038 Patrimonio:2030105012720	5,750.00
1246 111A0105 0407	Aire acondicionado LG LWN24300QA Serie:209KA00342 Fact:11584 Patrimonio:2030105012721	6,105.01
1246 111A0105 0423	Aire acondicionado MIRAGE MMS-18211B Serie:405KAFX01499 Fact:1173 Patrimonio:2030105013851	7,910.15
1246 111A0106 0269	Sistema Laser P/Remoción de Tatuajes PALOMAR Q-YAG Serie:069489-1 Fact:004 Patrimonio:2030106002615	949,998.90
1246 111A0109 0010	Ruteador 2 Puertos 10/100 Base-T RJ45	175,489.22
1246 111A0110 0004	Computadora Personal HP Compaq DC7900 Procesador Intel Core Duo E7500 Serie MXJ93303KZ	21,692.00
1246 111A0110 0005	Computadora Personal HP Compaq DC7900 Procesador Intel Core Duo E7500 Serie MXJ9400616	21,692.00
1246 111A0110 0006	Computadora Personal HP Compaq DC7900 Procesador Intel Core Duo E7500 Serie MXJ93303LD	21,692.00
1246 111A0110 0007	Computadora Personal HP Compaq DC7900 Procesador Intel Core Duo E7500 Serie MXJ9500CGK	21,692.00
1246 111A0110 0008	Computadora Personal HP Compaq DC7900 Procesador Intel Core Duo E7500 Serie MXJ9500CSR	21,692.00
1246 111A0110 0009	Computadora Personal HP Compaq DC7900 Procesador Intel Core Duo E7500 Serie MXJ9500CGH	21,475.08
1246 111A0110 0019	Computadora Portatil HP ProBook HP 4420S Serie CNF02326C1	18,908.00
1246 111A0110 0020	Impresora HP LaserJet P4014N Serie CNDX159671	14,500.00
1246 111A0110 0028	Computadora Personal HP Compaq DC7900 Serie MXJ9500CGL	21,692.00
1246 111A0110 0029	Computadora Personal HP Compaq DC7900 Serie MXJ9500CGW	21,692.00
1246 111A0110 0030	Computadora Personal HP Compaq DC7900 Serie MXJ9500CGV	21,692.00
1246 111A0110 0031	Computadora Personal HP Compaq DC7900 Serie MXJ9500CGS	21,692.00
1246 111A0110 0032	Computadora Personal HP Compaq DC7900 Serie MXJ9500CJJ	21,475.08
1246 111A0110 0033	Impresora Samsung ML-1910 Laser Serie Z2L6BACZ401469	4,350.00
1246 111A0110 0036	Lectora RFID Handheld	208,104.00
1246 111A0110 0069	Equipo de Aire Acondicionado	26,033.57
1246 131A0100 0037	Concentrador Mca. 3 COM, Mod. SUPER STACK II, Serie 0800/7ZAV13C9924	21,068.00
1246 131A0100 0041	Scanner Mca. 3 COM, Mod. SUPER STACK II, Serie 0800/7ZAV13C9EC7	21,068.00
1246 131A0100 0103	Teclado Mca. COMPAQ, Mod. KB-9965, Serie B13AA0WGAI50S	744.44
1246 131A0100 0210	Scanner Mca. SAGEM, Mod. CAPTOR, Serie 4405	5,060.00
1246 131A0100 0241	Morpho Scann Mca. SAGEM, Mod. CAPTOR, Serie 4404	5,060.00

RELACIÓN DE BIENES MUEBLES QUE COMPONEN SU PATRIMONIO

Página 42 de 57

Cuenta Pública al 31 de diciembre de 2018

Hora: 02:27:04p. m.

Fecha: 29/01/2019

Código	Descripción del Bien	Valor en Libros
1246 131A0101 0001	01 Computadora compaq P4 1.5 monitor 15" 128 megas en ram, dd 40 gb, windows xp	22,790.00
1246 131A0102 0247	NoBreak Mca. SOLA BASIC, Mod. MICRO SR INET 800, Serie E02B14159	3,153.30
1246 131A0102 0248	NoBreak Mca. SOLA BASIC, Mod. MICRO SR INET 800, Serie E02B14164	3,153.30
1246 131A0102 0251	NoBreak Mca. SOLA BASIC, Mod. MICRO SR INET 800, Serie E02B14271	3,153.30
1246 131A0102 0794	NoBreak Mca. S/M, Mod. KING PROSERIES, Serie H20225556	897.00
1246 131A0102 0795	NoBreak Mca. S/M, Mod. KING PROSERIES, Serie H20225557	897.00
1246 131A0102 0828	NoBreak Mca. TRIPP-LITE, Mod. SMART 3000 NET, Serie 9147GF0SM360100007	24,503.05
1246 131A0102 0834	Cámara Digital Mca. SONY, Mod. DCR-TRV340, Serie S01-1873556-L	14,104.75
1246 131A0103 0005	Servidor (CPU) Mca. COMPAQ, Mod. PROLIANT ML530-G2, Serie D236JQ21D034	387,215.24
1246 131A0103 0253	Impresora Mca. HP, Mod. DESKJET 6122, Serie SMY2AU2C1JV	3,653.33
1246 131A0103 0381	Ruteador Mca. CISCO, Mod. 1760-V, Serie FHK0709112Y	51,908.80
1246 131A0103 0417	C.P.U Mca. HP, Mod. D530 CMT, Serie MXJ348039T	21,838.50
1246 131A0103 0421	C.P.U Mca. HP, Mod. D530 CMT, Serie MXJ34803B2	21,838.50
1246 131A0103 0429	Impresora Mca. HP, Mod. DESKJET 6122, Serie MY3162C047	3,910.00
1246 131A0103 0435	Lector Óptico (Código de Barra) Mca. METROLOGY, Mod. VOYAGER 9520, Serie 3503321056	2,783.00
1246 131A0103 0436	Lector Óptico (Código de Barra) Mca. METROLOGY, Mod. VOYAGER 9520, Serie 3503330907	2,783.00
1246 131A0103 0439	Lector Óptico (Código de Barra) Mca. METROLOGY, Mod. VOYAGER 6520, Serie 3503331709	2,783.00
1246 131A0103 0441	Lector Óptico (Código de Barra) Mca. METROLOGY, Mod. VOYAGER 9520, Serie 3503331778	2,783.00
1246 131A0103 0459	Software Mca. COREL, Mod. VERSION 11, Serie S/S	1,325.00
1246 131A0103 0460	Software Mca. MICROSOFT, Mod. .NET, Serie S/S	1,500.00
1246 131A0103 0461	Software Mca. ADOBE, Mod. VERSION 7, Serie S/S	11,700.00
1246 131A0103 0462	Software Mca. CRISTAL DE, Mod. VERSION 9, Serie S/S	2,050.00
1246 131A0103 0463	2560011000251 Software ESET SMART SECURITY BUSINESS S/S FACT230	1,789.56
1246 131A0104 0006	C.P.U Mca. HP, Mod. EVO D530, Serie MXJ40606B1	20,387.43
1246 131A0104 0105	Switcher Mca. 3COM, Mod. SUPERSTACK 4400 SE, Serie 76DV389BDF80	11,500.00
1246 131A0104 0108	Proyector para Computadora Mca. PLUS, Mod. U3-810W, Serie WFSAA3A22599	22,310.00
1246 131A0104 0147	Computadora Portátil Mca. IBM, Mod. THINKPAD G40, Serie KM-81417 0311	34,040.00
1246 131A0104 0203	C.P.U Mca. IBM, Mod. THINKCENTRE M50, Serie KCAF1DY	427.88
1246 131A0104 0243	C.P.U Mca. IBM, Mod. THINKCENTRE M50, Serie KCAF1KN	12,652.88
1246 131A0104 0315	C.P.U Mca. IBM, Mod. THINKCENTRE M50, Serie KCZT6A7	12,652.88
1246 131A0104 0331	C.P.U Mca. IBM, Mod. THINKCENTRE M50, Serie KCZT6C6	12,652.88
1246 131A0104 0333	C.P.U Mca. IBM, Mod. THINKCENTRE M50, Serie KCZT6C8	427.88
1246 131A0104 0368	Mouse Mca. SUN MICROS, Mod. S/M, Serie 4421210M07D	3,851.70
1246 131A0104 0370	Rack Mca. S/M, Mod. S/M, Serie S/S	4,000.00
1246 131A0105 0215	Scanner Mca. HP, Mod. SCANJET 5590, Serie CN48AS603F	5,750.00
1246 131A0105 0218	Impresora Mca. EPSON, Mod. LQ 2090, Serie FSZY003743	7,365.42
1246 131A0105 0235	Monitor Mca. COMPAQ, Mod. S/M, Serie CNQ43705MC	7,553.72
1246 131A0105 0241	Mouse Mca. HP, Mod. S/M, Serie F66C80FMSQ100JA	1,079.10

RELACIÓN DE BIENES MUEBLES QUE COMPONEN SU PATRIMONIO

Página 43 de 57

Cuenta Pública al 31 de diciembre de 2018

Hora: 02:27:04p. m.

Fecha: 29/01/2019

Código	Descripción del Bien	Valor en Libros
1246 131A0105 0243	Impresora Mca. HP, Mod. LASERJET 4250TN, Serie CNBXC03376	23,897.00
1246 131A0105 0246	Impresora Mca. HP, Mod. LASERJET 4250TN, Serie CNBXC25173	23,897.00
1246 131A0105 0265	C.P.U Mca. HP, Mod. EVO D220, Serie MXD4440BMN	343,223.47
1246 131A0105 0281	Switch Mca. TRENDNET, Mod. TEG-240WS, Serie 0522B2004207	15,266.25
1246 131A0105 0282	Switch Mca. TRENDNET, Mod. TEG-240WS, Serie 0522B2004208	15,266.25
1246 131A0105 0283	Switch Mca. TRENDNET, Mod. TEG-240WS, Serie 0522B2004209	15,266.25
1246 131A0105 0284	Switch Mca. TRENDNET, Mod. TEG-240WS, Serie 0522B2004210	15,266.25
1246 131A0105 0286	Switch Mca. TRENDNET, Mod. TEG-240WS, Serie 0522B2004222	15,266.25
1246 131A0105 0287	Switch Mca. TRENDNET, Mod. TEG-240WS, Serie 0522B2004223	15,266.25
1246 131A0105 0288	Switch Mca. TRENDNET, Mod. TEG-240WS, Serie 0522B2004224	15,266.25
1246 131A0105 0289	Switch Mca. TRENDNET, Mod. TEG-240WS, Serie 0522B2004225	15,266.25
1246 131A0105 0290	Impresora Mca. ZEBRA, Mod. P310I, Serie P310008769	15,266.25
1246 131A0105 0295	Computadora Portátil Mca. PANASONIC, Mod. CF-18, Serie 4GKSA54154	43,010.00
1246 131A0105 0299	Computadora Portátil Mca. PANASONIC, Mod. CF-18, Serie 5FKSA06088	43,010.00
1246 131A0105 0319	Switch Mca. 3COM, Mod. 2824, Serie L2JG5J0018984	9,775.00
1246 131A0105 0320	Switch Mca. 3COM, Mod. 2824, Serie L2JG5J0018866	9,775.00
1246 131A0105 0321	Switch Mca. 3COM, Mod. 2824, Serie L2JG5J0019001	9,775.00
1246 131A0105 0322	Switch Mca. 3COM, Mod. 2824, Serie L2JG5J0018911	9,775.00
1246 131A0105 0323	Switch Mca. 3COM, Mod. 2824, Serie L2JG5J0018847	9,775.00
1246 131A0105 0324	Switch Mca. 3COM, Mod. 2824, Serie L2JG5J0019085	9,775.00
1246 131A0105 0326	Computadora Portátil Mca. ACER, Mod. 4101WLMI, Serie LXTA8060185310B114EM01	21,792.50
1246 131A0105 0330	Monitor Mca. ACER, Mod. AL1714B, Serie ETL18091025280171APQ43	1,471.14
1246 131A0105 0333	C.P.U Mca. ACER, Mod. VT6800, Serie PS0078824753600030EH00	18,914.63
1246 131A0105 0335	C.P.U Mca. ACER, Mod. VT6800, Serie PS0078824753600026EH00	18,914.63
1246 131A0105 0337	C.P.U Mca. ACER, Mod. VT6800, Serie PS007882475360000CEH00	18,914.63
1246 131A0105 0338	Monitor Mca. ACER, Mod. AL1714B, Serie ETL180910252900138PQ43	1,471.14
1246 131A0105 0339	C.P.U Mca. ACER, Mod. VT6800, Serie PS0078824753600024EH00	18,914.63
1246 131A0105 0340	Monitor Mca. ACER, Mod. AL1714B, Serie ETL18091025280186DPQ43	1,471.14
1246 131A0105 0341	C.P.U Mca. ACER, Mod. VT6800, Serie PS0078824753600025EH00	18,914.63
1246 131A0105 0342	C.P.U Mca. ACER, Mod. VT6800, Serie PS007882475360001CEH00	18,914.63
1246 131A0105 0343	Monitor Mca. ACER, Mod. AL1714B, Serie ETL1809102529000A7PQ43	1,471.14
1246 131A0105 0345	Monitor Mca. ACER, Mod. AL1714B, Serie ETL180910252801717PQ43	1,471.14
1246 131A0105 0346	C.P.U Mca. ACER, Mod. VT6800, Serie PS007882475360004BE400	18,914.63
1246 131A0105 0347	Monitor Mca. ACER, Mod. AL1714B, Serie ETL180910252801869PQ43	1,471.14
1246 131A0105 0348	C.P.U Mca. ACER, Mod. VT6800, Serie PS007882475360003FEH00	18,914.63
1246 131A0105 0349	Monitor Mca. ACER, Mod. AL1714B, Serie ETL180910252801865PQ43	1,471.14
1246 131A0105 0350	C.P.U Mca. ACER, Mod. VT6800, Serie PS007882475360003EEH00	18,914.63
1246 131A0105 0351	Monitor Mca. ACER, Mod. AL1714B, Serie ETL18091025280171CPQ43	1,471.14
1246 131A0105 0352	C.P.U Mca. ACER, Mod. VT6800, Serie PS0078824753600018EH00	18,914.63
1246 131A0105 0354	C.P.U Mca. ACER, Mod. VT6800, Serie PS007882475360000EEH00	18,914.63
1246 131A0105 0355	Monitor Mca. ACER, Mod. AL1714B, Serie ETL1809102529000ABPQ43	1,471.14
1246 131A0105 0361	Monitor Mca. ACER, Mod. AL1714B, Serie ETL1809102529000B4PQ43	1,471.14

RELACIÓN DE BIENES MUEBLES QUE COMPONEN SU PATRIMONIO

Página 44 de 57

Cuenta Pública al 31 de diciembre de 2018

Hora: 02:27:04p. m.

Fecha: 29/01/2019

Código	Descripción del Bien	Valor en Libros
1246 131A0105 0362	C.P.U Mca. ACER, Mod. VT6800, Serie PS0078824753600046EH00	18,914.63
1246 131A0105 0363	Monitor Mca. ACER, Mod. AL1714B, Serie ETL18091025280186EPQ43	1,471.14
1246 131A0105 0364	Impresora Mca. HP, Mod. LASERJET 2550L, Serie CNGHB48140	6,670.00
1246 131A0105 0366	Impresora Mca. HP, Mod. LASERJET 1320, Serie CNHC5B4223	4,945.00
1246 131A0105 0367	Impresora Mca. HP, Mod. LASERJET 1320, Serie CNHC5B4224	4,945.00
1246 131A0105 0368	Impresora Mca. HP, Mod. LASERJET 1320, Serie CNHC5B421S	4,945.00
1246 131A0106 0026	Monitor Mca. DELL, Mod. M993s, Serie CN-0G9838-47609-5BL-B3SW	1,255.80
1246 131A0106 0053	C.P.U Mca. ACER, Mod. VERITON 6800, Serie PS0078824754700045EH00	18,578.30
1246 131A0106 0054	Monitor Mca. ACER, Mod. AL1730, Serie ETL3409004539008AEPQ10	1,444.94
1246 131A0106 0055	C.P.U Mca. ACER, Mod. VERITON 6800, Serie PS0078824754700027EH00	18,578.30
1246 131A0106 0056	Monitor Mca. ACER, Mod. AL1730, Serie ETL3409004539008A0PQ10	1,444.94
1246 131A0106 0057	C.P.U Mca. ACER, Mod. VERITON 6800, Serie PS0078824754700021EH00	18,578.30
1246 131A0106 0059	C.P.U Mca. ACER, Mod. VERITON 6800, Serie PS0078824754700023EH00	18,578.30
1246 131A0106 0060	Monitor Mca. ACER, Mod. AL1730, Serie ETL3409004539008AFPQ10	1,444.94
1246 131A0106 0061	C.P.U Mca. ACER, Mod. VERITON 6800, Serie PS0078824754700032EH00	18,578.30
1246 131A0106 0062	Monitor Mca. ACER, Mod. AL1730, Serie ETL3409004539008AAPQ10	1,444.94
1246 131A0106 0066	Monitor Mca. ACER, Mod. AL1730, Serie ETL3409004539008ABPQ10	1,444.94
1246 131A0106 0067	C.P.U Mca. ACER, Mod. VERITON 6800, Serie PS0078824754700041EH00	18,578.30
1246 131A0106 0068	Monitor Mca. ACER, Mod. AL1730, Serie ETL340900453900987PQ10	1,444.94
1246 131A0106 0070	Monitor Mca. ACER, Mod. AL1730, Serie ETL3409004539008A9PQ10	1,444.94
1246 131A0106 0071	C.P.U Mca. ACER, Mod. VERITON 6800, Serie PS0078824754700037EH00	18,578.30
1246 131A0106 0073	C.P.U Mca. ACER, Mod. VERITON 6800, Serie PS0078824754700011EH00	18,578.30
1246 131A0106 0074	Monitor Mca. ACER, Mod. AL1730, Serie ETL340900453900984PQ10	1,444.94
1246 131A0106 0078	Monitor Mca. ACER, Mod. AL1730, Serie ETL340900453900986PQ10	1,444.94
1246 131A0106 0079	C.P.U Mca. ACER, Mod. VERITON 6800, Serie PS0078824754700040EH00	14,479.14
1246 131A0106 0081	C.P.U Mca. ACER, Mod. VERITON 6800, Serie PS007882475470002CEH00	18,578.30
1246 131A0106 0082	Monitor Mca. ACER, Mod. AL1730, Serie ETL3409004539008A6PQ10	1,444.94
1246 131A0106 0083	C.P.U Mca. ACER, Mod. VERITON 6800, Serie PS007882475470003FEH00	18,578.30
1246 131A0106 0085	C.P.U Mca. ACER, Mod. VERITON 6800, Serie PS007882475470001FEH00	18,578.30
1246 131A0106 0086	Monitor Mca. ACER, Mod. AL1730, Serie ETL340900453900885PQ10	1,444.94
1246 131A0106 0087	C.P.U Mca. ACER, Mod. VERITON 6800, Serie PS0078824754700034EH00	18,578.30
1246 131A0106 0088	Monitor Mca. ACER, Mod. AL1730, Serie ETL34090045390089FPQ10	1,444.94
1246 131A0106 0089	C.P.U Mca. ACER, Mod. VERITON 6800, Serie PS007882475470002BEH00	18,578.30
1246 131A0106 0090	Monitor Mca. ACER, Mod. AL1730, Serie ETL34090045390089DPQ10	1,444.94
1246 131A0106 0091	C.P.U Mca. ACER, Mod. VERITON 6800, Serie PS007882475470001CEH00	18,578.30
1246 131A0106 0092	Monitor Mca. ACER, Mod. AL1730, Serie ETL3409004539008A1PQ10	1,444.94
1246 131A0106 0093	C.P.U Mca. ACER, Mod. VERITON 6800, Serie PS007882475470003BEH00	14,479.14
1246 131A0106 0094	Monitor Mca. ACER, Mod. AL1730, Serie ETL3409004539008B3PQ10	1,126.15
1246 131A0106 0095	C.P.U Mca. ACER, Mod. VERITON 6800, Serie PS0078824754700049EH00	14,479.14
1246 131A0106 0097	C.P.U Mca. ACER, Mod. VERITON 6800, Serie PS007882475470003AEH00	18,578.30
1246 131A0106 0099	C.P.U Mca. ACER, Mod. VERITON 6800, Serie PS0078824754700031EH00	18,578.30
1246 131A0106 0101	C.P.U Mca. ACER, Mod. VERITON 6800, Serie PS0078824754700014EH00	18,578.30

RELACION DE BIENES MUEBLES QUE COMPONEN SU PATRIMONIO

Página 45 de 57

Cuenta Pública al 31 de diciembre de 2018

Hora: 02:27:04p. m.

Fecha: 29/01/2019

Código	Descripción del Bien	Valor en Libros
1246 131A0106 0105	C.P.U Mca. ACER, Mod. VERITON 6800, Serie PS0078824754700007EH00	18,578.30
1246 131A0106 0107	C.P.U Mca. ACER, Mod. VERITON 6800, Serie PS0078824754700051EH00	18,578.30
1246 131A0106 0109	C.P.U Mca. ACER, Mod. VERITON 6800, Serie PS007882475470002EEH00	18,578.30
1246 131A0106 0111	C.P.U Mca. ACER, Mod. VERITON 6800, Serie PS0078824754700038EH00	14,479.14
1246 131A0106 0112	Monitor Mca. ACER, Mod. AL1730, Serie ETL340900453900814PQ10	1,126.15
1246 131A0106 0116	Computadora Portátil Mca. ACER, Mod. TRAVELMATE 8102WLMI, Serie LTX72060995450B16DEM22	29,876.95
1246 131A0106 0119	Computadora Portátil Mca. ACER, Mod. TRAVELMATE 8102WLMI, Serie LTX72060995450B163EM22	29,876.95
1246 131A0106 0175	Switch Mca. 3 COM, Mod. 3C17401, Serie 73LF5CDC4F760	17,192.50
1246 131A0106 0176	Switch Mca. 3 COM, Mod. 3C17401, Serie 73LF5CDC4FEF0	17,192.50
1246 131A0106 0177	Switch Mca. 3 COM, Mod. 3C17401, Serie 73LF5CDC40270	17,192.50
1246 131A0106 0178	Switch Mca. 3 COM, Mod. 3C17401, Serie 73LF5CDC4FED0	17,192.50
1246 131A0106 0181	Punto de Acceso Mca. 3 COM, Mod. 3CRWE454A72, Serie 76AF5CDC51067	2,371.87
1246 131A0106 0183	Punto de Acceso Mca. 3 COM, Mod. 3CRWE454A72, Serie M6AA5MDD424F7	2,371.87
1246 131A0106 0215	Scanner Mca. HP, Mod. SCANJET 5590, Serie CN48AS603F	17,685.05
1246 131A0106 0218	Impresora Mca. EPSON, Mod. LQ 2090, Serie FSZY003743	1,375.50
1246 131A0106 0220	NoBreak Mca. TRIPPLITE, Mod. SMART 3000NET, Serie 9333AD0SM502400059	1,375.50
1246 131A0106 0230	Servidor (CPU) Mca. HP, Mod. ML350G4, Serie USM437108D	1,375.50
1246 131A0106 0231	Monitor Mca. COMPAQ, Mod. S/M, Serie CNQ43705M6	17,685.05
1246 131A0106 0239	Monitor Mca. COMPAQ, Mod. S/M, Serie CNQ4370JTK	17,685.05
1246 131A0106 0243	Impresora Mca. HP, Mod. LASERJET 4250TN, Serie CNBXC03376	17,685.05
1246 131A0106 0246	Impresora Mca. HP, Mod. LASERJET 4250TN, Serie CNBXC25173	1,375.50
1246 131A0106 0327	Computadora Portátil Mca. HP, Mod. BUSINESS NX 6120, Serie CNU5381LM9	25,288.50
1246 131A0106 0427	Impresora Mca. HP, Mod. DESKJET 6940, Serie MY6277R08F	1,715.80
1246 131A0106 0429	Impresora Mca. HP, Mod. DESKJET 6940, Serie MY6277R07X	1,715.80
1246 131A0106 0432	NoBreak Mca. TRIPP LITE, Mod. OMNISMART 500, Serie 9533ALROM501000970	2,070.00
1246 131A0106 0442	NoBreak Mca. TRIPP LITE, Mod. OMNISMART 500, Serie 9533ALROM501000695	2,070.00
1246 131A0106 0447	NoBreak Mca. TRIPP LITE, Mod. OMNISMART 500, Serie 9533ALROM501000676	2,070.00
1246 131A0106 0448	NoBreak Mca. TRIPP LITE, Mod. OMNISMART 500, Serie 9533ALROM501000967	2,070.00
1246 131A0106 0449	NoBreak Mca. TRIPP LITE, Mod. OMNISMART 500, Serie 9533ALROM501000709	2,070.00
1246 131A0106 0451	NoBreak Mca. TRIPP LITE, Mod. OMNISMART 500, Serie 9533ALROM501000707	2,070.00
1246 131A0106 0455	NoBreak Mca. TRIPP LITE, Mod. OMNISMART 500, Serie 9533ALROM501000966	2,070.00
1246 131A0106 0460	Scanner Mca. HP, Mod. SCANJET 5590, Serie CN5BXTR02S	4,554.00
1246 131A0106 0461	Scanner Mca. HP, Mod. SCANJET 5590, Serie CN5BXTR07Z	4,554.00
1246 131A0106 0462	Scanner Mca. HP, Mod. SCANJET 5590, Serie CN5BYTR00R	4,554.00
1246 131A0106 0464	Scanner Mca. HP, Mod. SCANJET 5590, Serie CN5CTSR1S4	4,554.00
1246 131A0106 0465	Scanner Mca. HP, Mod. SCANJET 5590, Serie CN5BXTR0NH	4,554.00
1246 131A0106 0467	Scanner Mca. HP, Mod. SCANJET 5590, Serie CN5BXTR0CY	4,554.00

RELACION DE BIENES MUEBLES QUE COMPONEN SU PATRIMONIO

Página 46 de 57

Cuenta Pública al 31 de diciembre de 2018

Hora: 02:27:04p. m.

Fecha: 29/01/2019

Código	Descripción del Bien	Valor en Libros
1246 131A0106 0468	Scanner Mca. HP, Mod. SCANJET 5590, Serie CN5BXTR0F5	4,554.00
1246 131A0106 0469	Scanner Mca. HP, Mod. SCANJET 5590, Serie CN5BXTR041	4,554.00
1246 131A0106 0531	Computadora Portátil Mca. HP, Mod. NX6320, Serie CNU6372GNB	29,520.50
1246 131A0106 0537	Monitor Mca. HP COMPAQ, Mod. L1906, Serie CNN6242S1H	1,590.68
1246 131A0106 0558	C.P.U Mca. HP COMPAQ, Mod. DC7600, Serie MXJ638096J	20,477.45
1246 131A0106 0559	Monitor Mca. HP COMPAQ, Mod. L1706, Serie CNN630061M	1,592.71
1246 131A0106 0560	C.P.U Mca. HP COMPAQ, Mod. DC7600, Serie MXJ638096D	20,477.45
1246 131A0106 0561	Monitor Mca. HP COMPAQ, Mod. L1706, Serie CNN63004Q9	1,592.71
1246 131A0106 0562	C.P.U Mca. HP COMPAQ, Mod. DC7600, Serie MXJ6380962	20,477.45
1246 131A0106 0563	Monitor Mca. HP COMPAQ, Mod. L1706, Serie CNN63003ZH	1,592.71
1246 131A0106 0566	C.P.U Mca. HP COMPAQ, Mod. DC7600, Serie MXJ638097C	20,477.45
1246 131A0106 0568	C.P.U Mca. HP COMPAQ, Mod. DC7600, Serie MXJ638097D	20,477.45
1246 131A0106 0569	Monitor Mca. HP COMPAQ, Mod. L1706, Serie CNN63111V6	1,592.71
1246 131A0106 0570	C.P.U Mca. HP COMPAQ, Mod. DC7600, Serie MXJ638097F	20,477.45
1246 131A0106 0571	Monitor Mca. HP COMPAQ, Mod. L1706, Serie CNN6311040	1,592.71
1246 131A0106 0572	C.P.U Mca. HP COMPAQ, Mod. DC7600, Serie MXJ638097H	20,477.45
1246 131A0106 0573	Monitor Mca. HP COMPAQ, Mod. L1706, Serie CNN6300405	1,592.71
1246 131A0106 0575	Monitor Mca. HP COMPAQ, Mod. L1706, Serie CNN63003ZG	1,592.71
1246 131A0106 0576	C.P.U Mca. HP COMPAQ, Mod. DC7600, Serie MXJ6380972	20,477.45
1246 131A0106 0577	Monitor Mca. HP COMPAQ, Mod. L1701, Serie CNN630062K	1,592.71
1246 131A0106 0578	C.P.U Mca. HP COMPAQ, Mod. DC7600, Serie MXJ638096B	20,477.45
1246 131A0106 0579	Monitor Mca. HP COMPAQ, Mod. L1701, Serie CNN6300628	1,592.71
1246 131A0106 0581	Monitor Mca. HP COMPAQ, Mod. L1701, Serie CNN6311045	1,592.71
1246 131A0106 0583	Monitor Mca. HP COMPAQ, Mod. L1701, Serie CNN6300624	1,592.71
1246 131A0106 0584	C.P.U Mca. HP COMPAQ, Mod. DC7600, Serie MXJ638097B	20,477.45
1246 131A0106 0585	Monitor Mca. HP COMPAQ, Mod. L1701, Serie CNN630062L	1,592.71
1246 131A0106 0586	C.P.U Mca. HP COMPAQ, Mod. DC7600, Serie MXJ638096K	20,477.45
1246 131A0106 0588	C.P.U Mca. HP COMPAQ, Mod. DC7600, Serie MXJ6380961	20,477.45
1246 131A0106 0590	C.P.U Mca. HP COMPAQ, Mod. DC7600, Serie MXJ638096G	20,477.45
1246 131A0106 0591	Monitor Mca. HP COMPAQ, Mod. L1701, Serie CNN6300623	1,592.71
1246 131A0106 0594	C.P.U Mca. HP COMPAQ, Mod. DC7600, Serie MXJ63806M5	20,477.45
1246 131A0106 0596	C.P.U Mca. HP COMPAQ, Mod. DC7600, Serie MXJ6380963	20,477.45
1246 131A0106 0599	Computadora Portátil Mca. HP COMPAQ, Mod. NX6320, Serie CNU6370P80	29,520.50
1246 131A0106 0600	Computadora Portátil Mca. HP COMPAQ, Mod. NX6320, Serie CNU6372G11	29,520.50
1246 131A0106 0603	Computadora Portátil Mca. HP COMPAQ, Mod. NX6320, Serie CNU6372H8W	29,520.50
1246 131A0106 0604	Computadora Portátil Mca. HP COMPAQ, Mod. NX6320, Serie CNU6372GW7	29,520.50
1246 131A0106 0606	Computadora Portátil Mca. HP COMPAQ, Mod. NX6320, Serie CNU6370P84	29,520.50
1246 131A0106 0733	Switch Mca. 3COM, Mod. BASELINE 2824, Serie 0300/Y2JW710044108	8,967.70
1246 131A0106 0734	Switch Mca. 3COM, Mod. BASELINE 2824, Serie 0300/Y2JW710043839	8,967.70
1246 131A0106 0736	Switch Mca. 3COM, Mod. BASELINE 2824, Serie 0300/Y2JW730044953	8,967.70
1246 131A0106 0739	Impresora Mca. HP, Mod. 4250DTN, Serie CNGXL11167	28,738.50
1246 131A0106 0740	Impresora Mca. HP, Mod. 4250DTN, Serie CNGXK02123	28,738.50

RELACION DE BIENES MUEBLES QUE COMPONEN SU PATRIMONIO

Página 47 de 57

Cuenta Pública al 31 de diciembre de 2018

Hora: 02:27:04p. m.

Fecha: 29/01/2019

Código	Descripción del Bien	Valor en Libros
1246 131A0106 0741	Impresora Mca. HP, Mod. 4250DTN, Serie CNGXK02121	28,738.50
1246 131A0106 0817	Monitor Mca. HP COMPAQ, Mod. L1706, Serie CNN6372GL1	1,726.68
1246 131A0106 0831	Monitor Mca. HP COMPAQ, Mod. L1706, Serie CNN6372GKN	1,726.68
1246 131A0106 0833	Monitor Mca. HP COMPAQ, Mod. L1706, Serie CNN6372H82	1,726.68
1246 131A0106 0836	C.P.U Mca. HP COMPAQ, Mod. DC7600 BUSSINES PC, Serie MXJ642004G	22,200.23
1246 131A0106 0842	C.P.U Mca. HP COMPAQ, Mod. DC7600 BUSSINES PC, Serie MXJ642001T	22,200.23
1246 131A0106 0845	Monitor Mca. HP COMPAQ, Mod. L1706, Serie CNN6372GL4	1,726.68
1246 131A0106 0884	Monitor Mca. DELL, Mod. 2405 FPW, Serie CN0CC3024663365M103S	18,356.88
1246 131A0106 0900	C.P.U Mca. HP, Mod. DC7600, Serie MXJ623081G	25,174.05
1246 131A0106 0933	Asistente Personal Digital Mca. HANDHELD, Mod. S/M, Serie HT646FK06737	14,990.25
1246 131A0106 0934	Asistente Personal Digital Mca. HANDHELD, Mod. S/M, Serie HT646FK06475	14,990.25
1246 131A0106 0937	Lector de Huella Digital Mca. SAGEM, Mod. S/M, Serie 0634L150021	34,603.50
1246 131A0106 0938	Lector de Huella Digital Mca. SAGEM, Mod. S/M, Serie 0634L150025	34,603.50
1246 131A0106 0939	Lector de Huella Digital Mca. SAGEM, Mod. S/M, Serie 0634L150028	34,603.50
1246 131A0106 0940	Lector de Huella Digital Mca. SAGEM, Mod. S/M, Serie 0634L150030	34,603.50
1246 131A0106 0956	Impresora Mca. Zebra Mod. TLP2844 Serie 41A061802433	8,104.72
1246 131A0106 0957	Impresora Mca. Zebra Mod. TLP2844 Serie 41A061802483	8,104.72
1246 131A0106 0958	Impresora Mca. Zebra Mod. TLP2844 Serie 41A061802484	8,104.71
1246 131A0107 0004	Monitor Mca. ACER, Mod. AL1706 A, Serie ETL460C148721080D14045	2,050.00
1246 131A0107 0026	C.P.U Marca:DELL; Modelo:OPTIPLEX 755 MINITOWER; Serie:HR468F1	12,264.75
1246 131A0107 0027	Monitor Marca:DELL; Modelo:E178FPb; Serie:MX-0XW368-46634-78F-21EU	953.92
1246 131A0107 0028	Teclado Marca:DELL; Modelo:SK-8115; Serie:CN-0DJ415-71616-7A5-03R3	272.55
1246 131A0107 0029	Mouse Marca:DELL; Modelo:M-UK; Serie:HC7430C02RC	136.27
1246 131A0107 0030	C.P.U Marca:DELL; Modelo:OPTIPLEX 755 MINITOWER; Serie:GR468F1	12,264.75
1246 131A0107 0031	Monitor Marca:DELL; Modelo:E178FPb; Serie:MX-0XW368-46634-78O-1F4U	953.92
1246 131A0107 0032	Teclado Marca:DELL; Modelo:SK-8115; Serie:CN-0DJ415-71616-7A5-00EY	272.55
1246 131A0107 0033	Mouse Marca:DELL; Modelo:M-UK; Serie:HC7420C00ZQ	136.27
1246 131A0107 0035	C.P.U Marca:DELL; Modelo:OPTIPLEX 755 MINITOWER; Serie:9R468F1	12,264.75
1246 131A0107 0037	Teclado Marca:DELL; Modelo:SK-8115; Serie:CN-0DJ415-71616-7A5-03RH	272.55
1246 131A0107 0040	Monitor Marca:DELL; Modelo:E178FPb; Serie:MX-0XW368-46634-78F-21KU	953.92
1246 131A0107 0041	Teclado Marca:DELL; Modelo:SK-8115; Serie:CN-0DJ415-71616-7A5-006V	272.55
1246 131A0107 0042	Mouse Marca:DELL; Modelo:M-UK; Serie:HC7430C02Q5	136.27
1246 131A0107 0044	Monitor Marca:DELL; Modelo:E178FPb; Serie:MX-0XW368-46634-78O-1F0U	953.92
1246 131A0107 0046	Mouse Marca:DELL; Modelo:M-UK; Serie:HC7420D0VP0	136.27
1246 131A0107 0047	Software Marca:MICROSOFT; Modelo:MS OFFICE 2007; Serie:S/S	4,588.50
1246 131A0107 0048	Software Marca:MICROSOFT; Modelo:MS OFFICE 2007; Serie:S/S	4,588.50
1246 131A0107 0049	Software Marca:MICROSOFT; Modelo:MS OFFICE 2007; Serie:S/S	4,588.50
1246 131A0107 0050	Software Marca:MICROSOFT; Modelo:MS OFFICE 2007; Serie:S/S	4,588.50
1246 131A0107 0051	Software Marca:MICROSOFT; Modelo:MS OFFICE 2007; Serie:S/S	4,588.50
1246 131A0107 0052	C.P.U Marca:HP; Modelo:PAVILLION SLIMLINE S7720LA; Serie:CNH7011N19	16,804.26
1246 131A0107 0058	Computadora Portátil Marca:HP; Modelo:6940; Serie:TWC71203SS	10,085.50
1246 131A0107 0075	C.P.U Marca:HP; Modelo:DC7700; Serie:MXJ74300T5	16,021.80

RELACIÓN DE BIENES MUEBLES QUE COMPONEN SU PATRIMONIO

Página 48 de 57

Cuenta Pública al 31 de diciembre de 2018

Hora: 02:27:04p. m.

Fecha: 29/01/2019

Código	Descripción del Bien	Valor en Libros
1246 131A0107 0076	Monitor Marca:HP; Modelo:HSTND-2301-AH; Serie:CNC721PJ7N	1,246.14
1246 131A0107 0079	C.P.U Marca:HP; Modelo:DC7700; Serie:MXJ74300RS	16,021.80
1246 131A0107 0080	Monitor Marca:HP; Modelo:HSTND-2301-AH; Serie:CNC721PHJM	1,246.14
1246 131A0107 0081	Teclado Marca:HP; Modelo:KB-0316; Serie:BC3370CVBUX516	356.04
1246 131A0107 0082	Mouse Marca:HP; Modelo:M-SBF96; Serie:FB7330AN3UZ22VY	178.02
1246 131A0107 0083	C.P.U Marca:HP; Modelo:DC7700; Serie:MXJ7370963	16,021.80
1246 131A0107 0084	Monitor Marca:HP; Modelo:HSTND-2301-AH; Serie:CNC721PGYL	1,246.14
1246 131A0107 0085	Teclado Marca:HP; Modelo:KB-0316; Serie:BC3370BGAUN4KJ	356.04
1246 131A0107 0086	Mouse Marca:HP; Modelo:M-SBF96; Serie:FB7330AN3UPBXKV	178.02
1246 131A0107 0095	Cámara Digital Marca:BENQ; Modelo:DC E 720; Serie:IDW7700288002	2,852.00
1246 131A0107 0100	Switch Marca:D-Link; Modelo:DGS-1024D; Serie:DRBW777000202	4,945.00
1246 131A0107 0101	Switch Marca:D-Link; Modelo:DGS-1024D; Serie:DRBW777000920	4,945.00
1246 131A0107 0102	Switch Marca:D-Link; Modelo:DGS-1024D; Serie:DRBW779000286	4,945.00
1246 131A0107 0103	Switch Marca:D-Link; Modelo:DGS-1024D; Serie:DRBW779000287	4,945.00
1246 131A0107 0104	Switch Marca:D-Link; Modelo:DGS-1024D; Serie:DRBW779000288	4,945.00
1246 131A0107 0105	Switch Marca:D-Link; Modelo:DGS-1024D; Serie:DRBW779000289	4,945.00
1246 131A0107 0118	Lector Óptico (Código de Barra) Marca:VOYAGER; Modelo:ms9520; Serie:3507350219	2,875.00
1246 131A0107 0119	Lector Óptico (Código de Barra) Marca:VOYAGER; Modelo:ms9520; Serie:8607190579	2,875.00
1246 131A0107 0120	Lector Óptico (Código de Barra) Marca:VOYAGER; Modelo:ms9520; Serie:3507401765	2,875.00
1246 131A0107 0122	Lector Óptico (Código de Barra) Marca:VOYAGER; Modelo:ms9520; Serie:3507401809	2,875.00
1246 131A0107 0123	Lector Óptico (Código de Barra) Marca:VOYAGER; Modelo:ms9520; Serie:3507401818	2,875.00
1246 131A0107 0126	Lector Óptico (Código de Barra) Marca:VOYAGER; Modelo:ms9520; Serie:3507350107	2,875.00
1246 131A0107 0127	Lector Óptico (Código de Barra) Marca:VOYAGER; Modelo:ms9520; Serie:3507430526	2,875.00
1246 131A0107 0132	Software Marca:MICROSOFT; Modelo:S/M; Serie:S/S	3,182.07
1246 131A0107 0133	Software Marca:MICROSOFT; Modelo:S/M; Serie:S/S	3,182.07
1246 131A0107 0153	Monitor Marca:LANIX; Modelo:FV726W; Serie:FYNU79075619U	861.35
1246 131A0107 0155	Mouse Marca:LANIX; Modelo:N3 BALL; Serie:200709007257	123.05
1246 131A0108 0001	Cámara Digital Marca:SONY; Modelo:DSC-W170; Serie:8266371	4,657.50
1246 131A0108 0004	Cámara Digital Marca:SONY; Modelo:DSC-W170; Serie:8265534	4,657.50
1246 131A0108 0006	Cámara Digital Marca:SONY; Modelo:DSC-W170; Serie:8266479	4,657.50
1246 131A0108 0007	Cámara Digital Marca:SONY; Modelo:DSC-W170; Serie:8266501	4,657.50
1246 131A0108 0013	C.P.U Marca:LANIX; Modelo:TITAN 3140; Serie:0807521035	8,590.50
1246 131A0108 0014	Monitor Marca:LANIX; Modelo:700W; Serie:FAABU81002633U	668.15
1246 131A0108 0015	Teclado Marca:LANIX; Modelo:KB-0402; Serie:7KA9900068B	190.90
1246 131A0108 0016	Mouse Marca:LANIX; Modelo:N3 BALL; Serie:200710012729	95.45
1246 131A0108 0018	C.P.U Marca:LANIX; Modelo:TITAN 3140; Serie:0807521034	8,590.50
1246 131A0108 0019	Monitor Marca:LANIX; Modelo:700W; Serie:FAABU81002602U	668.15
1246 131A0108 0022	C.P.U Marca:LANIX; Modelo:TITAN 3140; Serie:0807521036	8,590.50

RELACIÓN DE BIENES MUEBLES QUE COMPONEN SU PATRIMONIO

Página 49 de 57

Cuenta Pública al 31 de diciembre de 2018

Hora: 02:27:04p. m.

Fecha: 29/01/2019

Código	Descripción del Bien	Valor en Libros
1246 131A0108 0023	Monitor Marca:LANIX; Modelo:700W; Serie:FAABU81002507U	668.15
1246 131A0108 0024	Teclado Marca:LANIX; Modelo:KB-0402; Serie:7KA9800529B	190.90
1246 131A0108 0025	Computadora Portátil Marca:DELL; Modelo:INSPIRON 1525; Serie:4G9RPF1	14,078.30
1246 131A0108 0026	Software Marca:MICROSOFT; Modelo:2007; Serie:S/S	3,013.00
1246 131A0108 0027	Software Marca:MICROSOFT; Modelo:2007; Serie:S/S	3,013.00
1246 131A0108 0028	Software Marca:MICROSOFT; Modelo:2007; Serie:S/S	3,013.00
1246 131A0108 0029	Software Marca:MICROSOFT; Modelo:2007; Serie:S/S	3,013.00
1246 131A0108 0030	Software Marca:MICROSOFT; Modelo:2007; Serie:S/S	3,013.00
1246 131A0108 0031	Software Marca:MICROSOFT; Modelo:2007; Serie:S/S	3,013.00
1246 131A0108 0032	Software Marca:MICROSOFT; Modelo:2007; Serie:S/S	3,013.00
1246 131A0108 0033	Software Marca:MICROSOFT; Modelo:2007; Serie:S/S	3,013.00
1246 131A0108 0037	Computadora Portátil Marca:DELL; Modelo:INSPIRON 1525; Serie:7G9RPF1	14,078.30
1246 131A0108 0039	Computadora Portátil Marca:ACER; Modelo:TRAVELMATE 5720; Serie:LXTK90Z03880100CC62000	15,985.00
1246 131A0108 0041	Computadora Portátil Marca:DELL; Modelo:INSPIRON 1525; Serie:HXB62H1	13,915.00
1246 131A0108 0042	Software Marca:MICROSOFT; Modelo:2007; Serie:S/S	3,013.00
1246 131A0108 0043	Software Marca:MICROSOFT; Modelo:2007; Serie:S/S	3,013.00
1246 131A0108 0044	Software Marca:MICROSOFT; Modelo:2007; Serie:S/S	3,013.00
1246 131A0108 0045	Software Marca:MICROSOFT; Modelo:2007; Serie:S/S	3,013.00
1246 131A0108 0046	Software Marca:MICROSOFT; Modelo:2007; Serie:S/S	3,013.00
1246 131A0108 0047	Software Marca:MICROSOFT; Modelo:2007; Serie:S/S	3,013.00
1246 131A0108 0048	Software Marca:MICROSOFT; Modelo:2007; Serie:S/S	3,013.00
1246 131A0108 0049	Software Marca:MICROSOFT; Modelo:2007; Serie:S/S	3,013.00
1246 131A0108 0050	Software Marca:MICROSOFT; Modelo:2007; Serie:S/S	3,013.00
1246 131A0108 0051	Software Marca:MICROSOFT; Modelo:2007; Serie:S/S	3,013.00
1246 131A0108 0053	Switch Marca:3COM; Modelo:2924-SFP; Serie:BB/2TFG9PL8B0A60	4,579.30
1246 131A0108 0055	Scanner Marca:HP; Modelo:SCANJET 5590; Serie:CN848TH1MF	4,832.30
1246 131A0108 0056	Scanner Marca:HP; Modelo:SCANJET 5590; Serie:CN843TH029	4,832.30
1246 131A0108 0057	C.P.U Marca:LANIX; Modelo:TITAN 3140; Serie:0808525977	8,135.10
1246 131A0108 0058	Monitor Marca:LANIX; Modelo:700W; Serie:FAABU87014981U	632.73
1246 131A0108 0059	Teclado Marca:LANIX; Modelo:KB-0402; Serie:7KA9902632B	180.78
1246 131A0108 0060	Mouse Marca:LANIX; Modelo:N3 BALL; Serie:200710011204	90.39
1246 131A0108 0061	C.P.U Marca:LANIX; Modelo:TITAN 3140; Serie:0808525974	8,135.10
1246 131A0108 0062	Monitor Marca:LANIX; Modelo:700W; Serie:FAABU87015177U	632.73
1246 131A0108 0064	Mouse Marca:LANIX; Modelo:N3 BALL; Serie:200710011288	90.39
1246 131A0108 0065	C.P.U Marca:LANIX; Modelo:TITAN 3140; Serie:0808525975	8,135.10
1246 131A0108 0066	Monitor Marca:LANIX; Modelo:700W; Serie:FAABU87015124U	632.73
1246 131A0108 0067	Teclado Marca:LANIX; Modelo:KB-0402; Serie:7KA9902464B	180.78
1246 131A0108 0068	Mouse Marca:LANIX; Modelo:N3 BALL; Serie:200710011203	90.39
1246 131A0108 0077	C.P.U Marca:LANIX; Modelo:TITAN 3140; Serie:0808525970	8,135.10
1246 131A0108 0081	C.P.U Marca:LANIX; Modelo:TITAN 3140; Serie:0808525972	8,135.10
1246 131A0108 0082	Monitor Marca:LANIX; Modelo:700W; Serie:FAABU87015185U	632.73
1246 131A0108 0085	C.P.U Marca:LANIX; Modelo:TITAN 3140; Serie:0808525976	8,135.10

RELACIÓN DE BIENES MUEBLES QUE COMPONEN SU PATRIMONIO

Página 50 de 57

Cuenta Pública al 31 de diciembre de 2018

Hora: 02:27:04p. m.

Fecha: 29/01/2019

Código	Descripción del Bien	Valor en Libros
1246 131A0108 0086	Monitor Marca:LANIX; Modelo:700W; Serie:FAABU87015167U	632.73
1246 131A0108 0087	Teclado Marca:LANIX; Modelo:KB-0402; Serie:7KA9902781B	180.78
1246 131A0108 0095	Monitor Marca:LANIX; Modelo:700W; Serie:FAABU87014763U	639.98
1246 131A0108 0096	Teclado Marca:LANIX; Modelo:KB-0402; Serie:6L45802018B	182.85
1246 131A0108 0098	C.P.U Marca:LANIX; Modelo:TITAN 3140; Serie:0808529981	8,228.25
1246 131A0108 0099	Monitor Marca:LANIX; Modelo:700W; Serie:FAABU87015341U	639.98
1246 131A0108 0101	Mouse Marca:LANIX; Modelo:LNN3B; Serie:200710011365	91.43
1246 131A0108 0106	C.P.U Marca:LANIX; Modelo:TITAN 3140; Serie:0808529977	8,228.25
1246 131A0108 0107	Monitor Marca:LANIX; Modelo:700W; Serie:FAABU87015336U	639.98
1246 131A0108 0108	Teclado Marca:LANIX; Modelo:KB-0402; Serie:6L45801383B	182.85
1246 131A0108 0110	Software Marca:MICROSOFT; Modelo:2007; Serie:-S/S	3,243.00
1246 131A0108 0111	Software Marca:MICROSOFT; Modelo:2007; Serie:-S/S	3,243.00
1246 131A0108 0112	Software Marca:MICROSOFT; Modelo:2007; Serie:-S/S	3,243.00
1246 131A0108 0113	Software Marca:MICROSOFT; Modelo:2007; Serie:-S/S	3,243.00
1246 131A0108 0114	Software Marca:MICROSOFT; Modelo:2007; Serie:-S/S	3,243.00
1246 131A0108 0131	Cámara Digital Marca:SONY; Modelo:DSC-W170; Serie:8277439	4,933.50
1246 131A0108 0135	Cámara Digital Marca:SONY; Modelo:DSC-W170; Serie:8277785	4,933.50
1246 131A0108 0136	Impresora Marca:HP; Modelo:P4014N; Serie:CNDX316192	9,832.50
1246 131A0108 0137	Impresora Marca:HP; Modelo:P4014N; Serie:CNDX108868	9,832.50
1246 131A0108 0138	Impresora Marca:HP; Modelo:P4014N; Serie:CNDX114929	9,832.50
1246 131A0108 0139	C.P.U Marca:LANIX; Modelo:TITAN 4010; Serie:0811550694	9,729.00
1246 131A0108 0140	Monitor Marca:LANIX; Modelo:700W; Serie:FAABU89030762U	756.70
1246 131A0108 0141	Teclado Marca:LANIX; Modelo:KB-0402; Serie:8A68203304B	216.20
1246 131A0108 0142	Mouse Marca:LANIX; Modelo:N3 BALL; Serie:200710011415	108.10
1246 131A0108 0144	Monitor Marca:LANIX; Modelo:700W; Serie:FAABU89030698U	756.70
1246 131A0108 0146	Mouse Marca:LANIX; Modelo:N3 BALL; Serie:200710011476	108.10
1246 131A0108 0148	C.P.U Marca:LANIX; Modelo:TITAN 4010; Serie:0811550693	9,729.00
1246 131A0108 0149	Monitor Marca:LANIX; Modelo:700W; Serie:FAABU89030602U	756.70
1246 131A0108 0150	Teclado Marca:LANIX; Modelo:KB-0402; Serie:8A68201094B	216.20
1246 131A0108 0151	Mouse Marca:LANIX; Modelo:N3 BALL; Serie:200710011478	108.10
1246 131A0108 0155	C.P.U Marca:LANIX; Modelo:TITAN 4010; Serie:0811550696	9,729.00
1246 131A0108 0156	Monitor Marca:LANIX; Modelo:700W; Serie:FAABU89030558U	756.70
1246 131A0108 0157	Teclado Marca:LANIX; Modelo:KB-0402; Serie:8A68203306B	216.20
1246 131A0108 0158	Mouse Marca:LANIX; Modelo:N3 BALL; Serie:200710011494	108.10
1246 131A0108 0161	Teclado Marca:LANIX; Modelo:KB-0402; Serie:8D245B0144B	216.20
1246 131A0108 0162	Mouse Marca:LANIX; Modelo:N3 BALL; Serie:200710011493	108.10
1246 131A0108 0164	Monitor Marca:LANIX; Modelo:700W; Serie:FAABU89030766U	756.70
1246 131A0108 0165	Teclado Marca:LANIX; Modelo:KB-0402; Serie:8A68201092B	216.20
1246 131A0108 0166	Mouse Marca:LANIX; Modelo:N3 BALL; Serie:200710011496	108.10
1246 131A0108 0169	Computadora Portátil Marca:LANIX; Modelo:NEURON LX91; Serie:0811551083	17,422.50
1246 131A0108 0171	Computadora Portátil Marca:ACER; Modelo:TRAVELMATE 6292; Serie:LXTG60Z759829199C32500	23,000.00

RELACION DE BIENES MUEBLES QUE COMPONEN SU PATRIMONIO

Página 51 de 57

Cuenta Pública al 31 de diciembre de 2018

Hora: 02:27:04p. m.

Fecha: 29/01/2019

Código	Descripción del Bien	Valor en Libros
1246 131A0108 0172	Software Marca:MICROSOFT; Modelo:OFFICE 2007; Serie:S/S	3,450.00
1246 131A0108 0176	Computadora Portátil Marca:ACER; Modelo:TRAVELMATE 6292; Serie:LXTG60Z759829199E52500	23,000.00
1246 131A0108 0177	Impresora Marca:HP; Modelo:OFFICEJET PRO K8600; Serie:TH87G220D6	7,475.00
1246 131A0108 0179	Computadora Portátil Marca:ACER; Modelo:TRAVELMATE 6292; Serie:LXTG60Z759829199C12500	23,000.00
1246 131A0108 0180	Computadora Portátil Marca:ACER; Modelo:TRAVELMATE 6292; Serie:LXTG60Z759829199D32500	23,000.00
1246 131A0108 0190	Teclado Marca:HP, Modelo: S/M, Serie:F5320A0N3VR0EV6	209.42
1246 131A0108 0192	Mouse Marca:HP, Modelo: S/M, Serie:BC3370CVBUV17X	104.71
1246 131A0108 0198	Teclado Marca:GENIUS, Modelo:K639, Serie:ZM7702010083	250.00
1246 131A0109 0002	Lector Biométrico de Huellas Marca:SIASA, Modelo:UF-300, Serie:S/S	6,900.00
1246 131A0109 0003	Impresora Marca:DATACARD, Modelo:SP75, Serie:N93148	76,000.00
1246 131A0109 0014	NoBreak Marca:POWERCOM, Modelo:BNT-600AP, Serie:40200220807	3,155.71
1246 131A0109 0016	CD Rom Marca:S/M, Modelo:S/M, Serie:S/N.	148,708.33
1246 131A0110 0001	AIRE ACONDICIONADO TIPO MINI-SPLIT,MARCA CARRIER,SERIE 109004340310117710160,FACT 3517 TRANSF. C4	5,200.00
1246 511A0111 0012	Interfaz de Audio y Midi usb 2.0 Mod US122L	31,687.84
1246 511A0113 0003	Lote de 33 Antenas para Enlace, Marca: ASTRON, Modelo: 928-4, Serie: S/S, con costo unitario de \$ 13,920.00 con No. de Inventario del folio: 2560014002287 al folio 2560014002319.	459,360.00
1246 511A0114 0196	Antena de Plato Enlace Punto a Punto Marca:UBIQUITI NETWORKS Modelo:RD5G30 S/Numero de Serie	25,114.00
1246 511A0114 0197	Antena de Plato Enlace Punto a Punto Marca:UBIQUITI NETWORKS Modelo:RD5G30 S/Numero de Serie	25,114.00
1246 511A0114 0319	Equipo Suscriptor (SU) cor. Antena Integrada y con conector Tipc N Numero Serie P05830IOO0A00DC0	40,020.00
1246 511A0114 0320	Equipo Suscriptor (SU) cor. Antena Integrada y con conector Tipc N Numero Serie P05B30IOO0A00DA8	40,020.00
1246 511A0114 0377	Gabinete de Usos Multiples Sin Serie	4,524.00
1246 511A0114 0378	Gabinete de Usos Multiples Sin Serie	4,524.00
1246 511A0114 0448	Radio Suscriptor con Antena Integrada Cap. 10 MBPS Alcance 40 Kms Sin Numero de Serie	48,546.00
1246 511A0114 0449	Radio Suscriptor con Antena Integrada Cap. 10 MBPS Alcance 40 Kms Sin Numero de Serie	48,546.00
1246 511A0114 0450	Radio Suscriptor con Antena Integrada Cap. 10 MBPS Alcance 40 Kms Sin Numero de Serie	48,546.00
1246 511A0114 0452	Radio Suscriptor con Antena Integrada Cap. 10 MBPS Alcance 40 Kms Sin Numero de Serie	48,546.00
1246 511A0114 0453	Radio Suscriptor con Antena Integrada Cap. 10 MBPS Alcance 40 Kms Sin Numero de Serie	48,546.00
1246 511A0114 0507	Gabinete Metalico Con Platina 40x50x20 Mca ABB S/Serie	4,524.00
1246 511A0114 0508	Gabinete Metalico Con Platina 40x50x20 Mca ABB S/Serie	4,524.00
1246 511A0114 0509	Gabinete Metalico Con Platina 40x50x20 Mca ABB S/Serie	4,524.00
1246 511A0114 0510	Gabinete Metalico Con Platina 40x50x20 Mca ABB S/Serie	4,524.00
1246 511A0114 0511	Gabinete Metalico Con Platina 40x50x20 Mca ABB S/Serie	4,524.00
1246 511A0114 0603	Gabinete de Uso Multiple (Caja de Registro y Conexionado "Caja Nema")	9,933.16
1246 511A0115 0056	Cámara de Video Vigilancia,Marca ANPR-NPR,Modelo Dual Módulo de Cámara Monocromática,Serie 14073132,Fact. F404 O.P. 677 y 676.	246,879.00

RELACION DE BIENES MUEBLES QUE COMPONEN SU PATRIMONIO

Página 52 de 57

Cuenta Pública al 31 de diciembre de 2018

Hora: 02:27:04p. m.

Fecha: 29/01/2019

Código	Descripción del Bien	Valor en Libros
1246 511A0115 0057	Cámara de Video Vigilancia, Marca ANPR-NPR, Modelo Dual Módulo de Cámara Monocromática, Serie 14073123, Fact. F404 O.P. 677 y 676.	246,879.00
1246 511A0115 0058	Cámara de Video Vigilancia, Marca ANPR-NPR, Modelo Dual Módulo de Cámara Monocromática, Serie 14073095, Fact. F404 O.P. 677 y 676.	246,879.00
1246 511A0115 0059	Cámara de Video Vigilancia, Marca ANPR-NPR, Modelo Dual Módulo de Cámara Monocromática, Serie 14073103, Fact. F404 O.P. 677 y 676.	246,879.00
1246 511A0115 0060	Cámara de Video Vigilancia, Marca ANPR-NPR, Modelo Dual Módulo de Cámara Monocromática, Serie 14043037, Fact. F404 O.P. 677 y 676.	246,879.00
1246 511A0115 0061	Cámara de Video Vigilancia, Marca ANPR-NPR, Modelo Dual Módulo de Cámara Monocromática, Serie 14043044, Fact. F404 O.P. 677 y 676.	246,879.00
1246 511A0115 0062	Cámara de Video Vigilancia, Marca ANPR-NPR, Modelo Dual Módulo de Cámara Monocromática, Serie 14073119, Fact. F404 O.P. 677 y 676.	246,879.00
1246 511A0115 0063	Cámara de Video Vigilancia, Marca ANPR-NPR, Modelo Dual Módulo de Cámara Monocromática, Serie 14043052, Fact. F404 O.P. 677 y 676.	246,879.00
1246 511A0115 0064	Cámara de Video Vigilancia, Marca ANPR-NPR, Modelo Dual Módulo de Cámara Monocromática, Serie 14073087, Fact. F404 O.P. 677 y 676.	246,879.00
1246 511A0115 0065	Cámara de Video Vigilancia, Marca ANPR-NPR, Modelo Dual Módulo de Cámara Monocromática, Serie 12122166, Fact. F404 O.P. 677 y 676.	246,879.00
1246 511A0115 0066	Enlace Inalámbrico Punto a Punto, Marca RADWIN, Modelo RW-2954-A125, Serie: P05990I200A00B0 y P05990I200A00C3, Fact. F404 O.P. 677 y 676. Consta de 2 Radios.	185,315.99
1246 511A0115 0067	Enlace Inalámbrico Punto a Punto, Marca RADWIN, Modelo RW-2954-A125, Serie: P05990I200A00A6 y P05990I200A00B2, Fact. F404 O.P. 677 y 676. Consta de 2 Radios.	185,315.99
1246 511A0115 0068	Enlace Inalámbrico Punto a Punto, Marca RADWIN, Modelo RW-2954-A125, Serie: P05990I200A008E y P05990I200A019B, Fact. F404 O.P. 677 y 676. Consta de 2 Radios.	185,315.99
1246 511A0115 0069	Enlace Inalámbrico Punto a Punto, Marca RADWIN, Modelo RW-2954-A125, Serie: P05990I200A00AE y P05990I200A019C, Fact. F404 O.P. 677 y 676. Consta de 2 Radios	185,315.93
1246 511A0116 0024	Caja Nema chica Gabinetes Nema , Modelo: TXG3040, Marca: HIBOX, TGZ001525 OPPC 441	4,593.60
1246 511A0116 0025	Caja Nema grande Gabinete Nema, Modelo: AR-1816-10-CHSC, Marca: FIBOX, TGZ001525 OPPC 441	6,781.36
1246 511A0116 0026	Caja Nema mediana Gabinete Nema, Modelo: TXG4050, Marca: TXPRO, TGZ001525 OPPC 441	6,612.00
1246 511A0116 0027	Camara de Videoidentificación HIKVISION DS2CD20521, Camara de Video Vigilancia IP Fija Tipo Bala, TGZ001525 OPPC 441	103,820.00
1246 511A0116 0028	Camara de Videoidentificación HIKVISION DS2CD20521, Camara de Video Vigilancia IP Fija Tipo Bala, TGZ001525 OPPC 441	103,820.00
1246 511A0116 0029	Camara LPR, Marca Genetec Auto Vu escaneado progresivo, TGZ001525 OPPC 441	130,500.00
1246 511A0116 0030	Camara LPR, Marca Genetec Auto Vu escaneado progresivo, TGZ001525 OPPC 441	130,500.00
1246 511A0116 0031	Enlace Punto a Punto, Marca CAMBIUM NETWORKS EPMP FORCE 180 INTEGRATED RADIO, TGZ001525 OPPC 441	153,572.40
1246 511A0117 0002	Caja NEMA chica Gabinete NEMA, cuerpo gris, cubierta gris para interior y exterior (300x400x160mm), Factura TGZ001613, OPPC 0054	4,593.60
1246 511A0117 0003	Caja NEMA grande Gabinete NEMA 4X CON Ventiladas, 406.4 (W)x457.2 (H)x 254 (D) mm. Modelo: AR-1816-10-CHSC MARCA FIBOX, Factura TGZ001613, OPPC 0054	6,781.36
1246 511A0117 0004	Caja NEMA mediana Gabinetes NEMA, cuerpo gris, cubierta gris para interior y exterior (400x500x160 mm), Factura TGZ001613, OPPC 0054	6,612.00
1246 511A0117 0005	Camara 1 de Videoidentificación HIKVISION DS2CD2052I Cámara de Video Vigilancia IP Fija Tipo Bala, Factura TGZ001613, OPPC 0054	103,820.00

RELACION DE BIENES MUEBLES QUE COMPONEN SU PATRIMONIO

Página 53 de 57

Cuenta Pública al 31 de diciembre de 2018

Hora: 02:27:04p. m.

Fecha: 29/01/2019

Código	Descripción del Bien	Valor en Libros
1246 511A0117 0006	Camara 2 de Videoidentificación HIKVISION DS2CD2052I Cámara de Video Vigilancia IP Fija Tipo Bala,Factura TGZ001613,OPPC 0054	103,820.00
1246 511A0117 0007	Camara 01 LPR Marca Genetec Auto Vu escaneo progresivo 1024x946,Factura TGZ001613,OPPC 0054	130,500.00
1246 511A0117 0008	Camara 02 LPR Marca Genetec Auto Vu escaneo progresivo 1024x946,Factura TGZ001613,OPPC 0054	130,500.00
1246 511A0117 0009	Enlace Punto a Punto marca CAMBIUM NETWORKS EPMP FORCE 180 INTEGRATED RADIO Equipos Suscriptores (SU)con antena integrada o conector tipo N,Factura TGZ001613,OPPC 0054	153,572.40
1246 511A0117 0010	Caja NEMA chica Gabinete NEMA,cuerpo gris,cubierta gris para interior y exterior (300x400x160mm),Factura TGZ001625,OPPC 0054	4,593.60
1246 511A0117 0011	Caja NEMA grande Gabinete NEMA 4X CON Ventilador,406.4 (W)x457.2 (H)x 254 (D) mm.Modelo:AR-1816-10-CHSC MARCA FIBOX,Factura TGZ001625,OPPC 0054	6,781.36
1246 511A0117 0012	Caja NEMA mediana Gabinetes NEMA,cuerpo gris,cubierta gris para interior y exterior (400x500x160 mm),Factura TGZ001625,OPPC 0054	6,612.00
1246 511A0117 0013	Camara 1 de Videoidentificación HIKVISION DS2CD2052I Cámara de Video Vigilancia IP Fija Tipo Bala,Factura TGZ001625,OPPC 0054	103,820.00
1246 511A0117 0014	Camara 2 de Videoidentificación HIKVISION DS2CD2052I Cámara de Video Vigilancia IP Fija Tipo Bala,Factura TGZ001625,OPPC 0054	103,820.00
1246 511A0117 0015	Camara 01 LPR Marca Genetec Auto Vu escaneo progresivo 1024x946,Factura TGZ001625,OPPC 0054	130,500.00
1246 511A0117 0016	Camara 02 LPR Marca Genetec Auto Vu escaneo progresivo 1024x946,Factura TGZ001625,OPPC 0054	130,500.00
1246 511A0117 0017	Enlace Punto a Punto marca CAMBIUM NETWORKS EPMP FORCE 180 INTEGRATED RADIO Equipos Suscriptores (SU)con antena integrada o conector tipo N,Factura TGZ001625,OPPC 0054	153,572.40
1246 511A0117 0018	Enlace Inalámbrico Punto a Punto PTP PTP FORCE 200 MARCA CAMBIUS NETWORKS,SERIES 7686RH01067 Y 7686RJ21173,Factura TGZ001631,OPPC 0054	85,828.40
1246 511A0117 0019	Enlace Inalambrico Punto a Punto PTP FORCE 200 MARCA CAMBIUS NETWORKS,SERIES E8SA47985TBL Y E8SF345655N7,Factura TGZ001631,OPPC 0054	64,252.40
1246 51581116 0002	Gabinete NEMA,cuerpo gris,cubierta gris para interior y exterior(300x400x160mm),incluye panel TXG3040 TXPRO Fact.1415 de fecha 29 de Enero de 2016,O.P.29 Gab1	2,320.00
1246 51581116 0003	Gabinete NEMA,cuerpo gris,cubierta gris para interior y exterior(300x400x160mm),incluye panel TXG3040 TXPRO Fact.1415 de fecha 29 de Enero de 2016,O.P.29 Gab2	2,320.00
1246 51581116 0004	Gabinete NEMA,cuerpo gris,cubierta gris para interior y exterior(300x400x160mm),incluye panel TXG3040 TXPRO Fact.1415 de fecha 29 de Enero de 2016,O.P.29 Gab3	2,320.00
1246 51581116 0005	Gabinete NEMA,cuerpo gris,cubierta gris para interior y exterior(300x400x160mm),incluye panel TXG3040 TXPRO Fact.1415 de fecha 29 de Enero de 2016,O.P.29 Gab4	2,320.00
1246 51581116 0006	Gabinete NEMA,cuerpo gris,cubierta gris para interior y exterior(300x400x160mm),incluye panel TXG3040 TXPRO Fact.1415 de fecha 29 de Enero de 2016,O.P.29 Gab5	2,320.00
1246 51581116 0007	Gabinete NEMA,cuerpo gris,cubierta gris para interior y exterior(300x400x160mm),incluye panel TXG3040 TXPRO Fact.1415 de fecha 29 de Enero de 2016,O.P.29 Gab6	2,320.00
1246 51581116 0008	Montaje de Poste para Gabinete NEMA TXG-3040,TXT-2535 y TXT3545Fact.1415 de fecha 29 de Enero de 2016,O.P.29 Poste 1	1,044.00
1246 51581116 0010	GPS Portatil,Fact.3431 de fecha 15 de Marzo del 2016,O.P.084 GPS 1	3,500.00
1246 51581116 0011	GPS Portatil,Fact.3431 de fecha 15 de Marzo del 2016,O.P.084 GPS 2	4,544.00

RELACIÓN DE BIENES MUEBLES QUE COMPONEN SU PATRIMONIO

Página 54 de 57

Cuenta Pública al 31 de diciembre de 2018

Hora: 02:27:04p. m.

Fecha: 29/01/2019

Código	Descripción del Bien	Valor en Libros
1246 51581116 0012	GPS Portatil,Fact.3431 de fecha 15 de Marzo del 2016,O.P.084 GPS 3	3,500.00
1246 51581116 0037	Caja Nema chica Gabinetes Nema ,Modelo: TXG3040, Marca:HIBOX,Fact. TGZ001558 ,OPPC 527	4,593.60
1246 51581116 0038	Caja Nema grande Gabinete Nema,Modelo:AR-1816-10-CHSC,Marca:FIBOX,Fact. TGZ001558 ,OPPC 527	6,781.36
1246 51581116 0039	Caja Nema mediana Gabinete Nema,Modelo:TXG4050,Marca:TXPRO,Fact. TGZ001558 ,OPPC 527	6,612.00
1246 51581116 0040	Camara de Videoidentificaciòn HIKVISION DS2CD20521,Camara de Video Vigilancia IP Fija Tipo Bala,Fact. TGZ001558 ,OPPC 527 Camara 1	103,820.00
1246 51581116 0041	Camara de Videoidentificaciòn HIKVISION DS2CD20521,Camara de Video Vigilancia IP Fija Tipo Bala,Fact. TGZ001558 ,OPPC 527 Camara 2	103,820.00
1246 51581116 0042	Camara LPR,Marca Genetec Auto Vu escaneado progresivo,Fact. TGZ001558 ,OPPC 527 Camara 1	130,500.00
1246 51581116 0043	Camara LPR,Marca Genetec Auto Vu escaneado progresivo,Fact. TGZ001558 ,OPPC 527 Camara 2	130,500.00
1246 51581116 0044	Enlace Punto a Punto,Marca CAMBIUM NETWORKS EPMP FORCE 180 INTEGRATED RADIO,Fact. TGZ001558 ,OPPC 527	153,572.40
1246 51581116 0045	Caja Nema chica Gabinetes Nema ,Modelo: TXG3040, Marca:HIBOX,TGZ001538 OPPC 468	4,593.60
1246 51581116 0046	Caja Nema grande Gabinete Nema,Modelo:AR-1816-10-CHSC,Marca:FIBOX,TGZ001538 OPPC 468	6,781.36
1246 51581116 0047	Caja Nema mediana Gabinete Nema,Modelo:TXG4050,Marca:TXPRO,TGZ001538 OPPC 468	6,612.00
1246 51581116 0048	Camara de Videoidentificaciòn HIKVISION DS2CD20521,Camara de Video Vigilancia IP Fija Tipo Bala,TGZ001538 OPPC 468	103,820.00
1246 51581116 0049	Camara de Videoidentificaciòn HIKVISION DS2CD20521,Camara de Video Vigilancia IP Fija Tipo Bala,TGZ001538 OPPC 468	103,820.00
1246 51581116 0050	Camara LPR,Marca Genetec Auto Vu escaneado progresivo,TGZ001538 OPPC 468	130,500.00
1246 51581116 0051	Camara LPR,Marca Genetec Auto Vu escaneado progresivo,TGZ001538 OPPC 468	130,500.00
1246 51581116 0052	Enlace Punto a Punto,Marca CAMBIUM NETWORKS EPMP FORCE 180 INTEGRATED RADIO,TGZ001538 OPPC 468	153,572.40
1246 51582715 0002	Kit de 4 Radio Portátil Basico,Modelo:TK3000,Marca:KENWOOD,Serie:B4A03674,B4A03679,B4A03680,B4A03681,Fact:F00001453	11,199.97
1246 51582715 0003	Cámara de Video Vigilancia Inalambrica IP para Interiores,Modelo:DS-2CD2432F-IW,Marca:HIKVISION,Serie:486415201,Fact:F00001453	2,814.16
1246 51582715 0004	Cámara de Video Vigilancia Inalambrica IP para Interiores,Modelo:DS-2CD2432F-IW,Marca:HIKVISION,Serie:486415218,Fact:F00001453	2,814.16
1246 51582715 0005	Cámara de Video Vigilancia Inalambrica IP para Interiores,Modelo:DS-2CD2432F-IW,Marca:HIKVISION,Serie:486415164,Fact:F00001453	2,814.16
1246 51582715 0006	Cámara de Video Vigilancia Inalambrica IP para Interiores,Modelo:DS-2CD2432F-IW,Marca:HIKVISION,Serie:486415228,Fact:F00001453	2,814.16
1246 51582715 0007	Cámara de Video Vigilancia Inalambrica IP para Interiores,Modelo:DS-2CD2432F-IW,Marca:HIKVISION,Serie:486415189,Fact:F00001453	2,814.16
1246 51582715 0008	Cámara de Video Vigilancia Inalambrica IP para Interiores,Modelo:DS-2CD2432F-IW,Marca:HIKVISION,Serie:486415200,Fact:F00001453	2,814.16

RELACION DE BIENES MUEBLES QUE COMPONEN SU PATRIMONIO

Página 55 de 57

Cuenta Pública al 31 de diciembre de 2018

Hora: 02:27:04p. m.

Fecha: 29/01/2019

Código	Descripción del Bien	Valor en Libros
1246 51582715 0009	Cámara de Video Vigilancia Inalambrica IP para Interiores,Modelo:DS-2CD2432F-IW,Marca:HIKVISION,Serie:486415177,Fact:F00001453	2,814.16
1246 51582715 0010	Cámara de Video Vigilancia Inalambrica IP para Interiores,Modelo:DS-2CD2432F-IW,Marca:HIKVISION,Serie:486415220,Fact:F00001453	2,814.16
1246 51582715 0011	Cámara de Video Vigilancia Inalambrica IP para Interiores,Modelo:DS-2CD2432F-IW,Marca:HIKVISION,Serie:486415222,Fact:F00001453	2,814.16
1246 51582715 0012	Cámara de Video Vigilancia Inalambrica IP para Interiores,Modelo:DS-2CD2432F-IW,Marca:HIKVISION,Serie:486415223,Fact:F00001453	2,814.16
1246 51582715 0013	Cámara de Video Vigilancia Inalambrica IP para Interiores,Modelo:DS-2CD2432F-IW,Marca:HIKVISION,Serie:486415225,Fact:F00001453	2,814.16
1246 51582715 0014	Cámara de Video Vigilancia Inalambrica IP para Interiores,Modelo:DS-2CD2432F-IW,Marca:HIKVISION,Serie:486415233,Fact:F00001453	2,814.16
1246 51582715 0015	Cámara de Video Vigilancia Inalambrica IP para Interiores,Modelo:DS-2CD2432F-IW,Marca:HIKVISION,Serie:486415207,Fact:F00001453	2,814.16
1246 51582715 0016	Cámara de Video Vigilancia Inalambrica IP para Interiores,Modelo:DS-2CD2432F-IW,Marca:HIKVISION,Serie:486415210,Fact:F00001453	2,814.16
1246 51582715 0052	Enlace Inalambrico Punto a Punto Radwin 4.9Ghz Interfaz Ethernet 10/100 Base TX-Ethernet RJ45 Factura F339	107,474.00
1246 51582715 0053	Enlace Inalambrico Punto a Punto Radwin 4.9Ghz Interfaz Ethernet 10/100 Base TX-Ethernet RJ45 Factura F339	107,474.00
1246 51582715 0054	Enlace Inalambrico Punto a Punto Radwin 4.9Ghz Interfaz Ethernet 10/100 Base TX-Ethernet RJ45 Factura F339	107,474.00
1246 51582715 0055	Enlace Inalambrico Punto a Punto Radwin 4.9Ghz Interfaz Ethernet 10/100 Base TX-Ethernet RJ45 Factura F339	107,474.00
1246 51582715 0056	Enlace Inalambrico Punto a Punto Radwin 4.9Ghz Interfaz Ethernet 10/100 Base TX-Ethernet RJ45 Factura F339	107,474.00
1246 51582715 0057	Enlace Inalambrico Punto a Punto Radwin 4.9Ghz Interfaz Ethernet 10/100 Base TX-Ethernet RJ45 Factura F339	107,474.00
1246 51582715 0292	Enlace Punto -Multipunto,Sectorizado Marca UBIQUITI,Modelo RCOKET M5,Equipo Suscriptores (SU),FACT.3213 OPCC 711 EPP001	20,474.09
1246 51582715 0293	Enlace Punto -Multipunto,Sectorizado Marca UBIQUITI,Modelo RCOKET M5,Equipo Suscriptores (SU),FACT.3213 OPCC 711 EPP002	58,992.80
1246 51582715 0295	Cámara de Video Vigilancia,Marca ANPR-NPR,Modelo Dual Módulo de Cámara Monocromática,Serie 14073117,Fact. F404 O.P. 677 y 676.	246,879.00
1246 51582715 0296	Cámara de Video Vigilancia,Marca ANPR-NPR,Modelo Dual Módulo de Cámara Monocromática,Serie 14073136,Fact. F404 O.P. 677 y 676.	246,879.00
1246 51582715 0297	Cámara de Video Vigilancia,Marca ANPR-NPR,Modelo Dual Módulo de Cámara Monocromática,Serie 12122181,Fact. F404 O.P. 677 y 676.	246,879.00
1246 51582715 0298	Cámara de Video Vigilancia,Marca ANPR-NPR,Modelo Dual Módulo de Cámara Monocromática,Serie 14073112,Fact. F404 O.P. 677 y 676.	246,879.00
1246 51582715 0299	Cámara de Video Vigilancia,Marca ANPR-NPR,Modelo Dual Módulo de Cámara Monocromática,Serie 14073131,Fact. F404 O.P. 677 y 676.	246,879.00
1246 51582715 0300	Cámara de Video Vigilancia,Marca ANPR-NPR,Modelo Dual Módulo de Cámara Monocromática,Serie 14043023,Fact. F404 O.P. 677 y 676.	246,878.96
1246 51582717 0136	Enlace Inalámbrico Punto a Punto PTP RADWIN,FACT. TGZ 001667,OPPC 004	110,780.00
1246 51582717 0137	Gabinete de uso múltiple tipo nema. DSE,FACT. TGZ 001667,OPPC 004	10,208.00

RELACIÓN DE BIENES MUEBLES QUE COMPONEN SU PATRIMONIO

Página 56 de 57

Cuenta Pública al 31 de diciembre de 2018

Hora: 02:27:04p. m.

Fecha: 29/01/2019

Código	Descripción del Bien	Valor en Libros
1246 51582717 0412	ANTENA LECTURA RFID DIRECCIONAL,Marca:ASTRON,PEDIDO NO.SESESP/ADQ-P-087-17 a1	23,664.00
1246 51582717 0413	ANTENA LECTURA RFID DIRECCIONAL,Marca:ASTRON,PEDIDO NO.SESESP/ADQ-P-087-17 a2	23,664.00
1246 51582717 0414	ANTENA LECTURA RFID DIRECCIONAL,Marca:ASTRON,PEDIDO NO.SESESP/ADQ-P-087-17 a3	23,664.00
1246 51582717 0415	ANTENA LECTURA RFID DIRECCIONAL,Marca:ASTRON,PEDIDO NO.SESESP/ADQ-P-087-17 a4	23,664.00
1246 51582717 0416	ANTENA LECTURA RFID DIRECCIONAL,Marca:ASTRON,PEDIDO NO.SESESP/ADQ-P-087-17 a5	23,664.00
1246 51582717 0417	ANTENA LECTURA RFID DIRECCIONAL,Marca:ASTRON,PEDIDO NO.SESESP/ADQ-P-087-17 a6	23,664.00
1246 51582717 0418	ANTENA LECTURA RFID DIRECCIONAL,Marca:ASTRON,PEDIDO NO.SESESP/ADQ-P-087-17 a7	23,664.00
1246 51582717 0419	ANTENA LECTURA RFID DIRECCIONAL,Marca:ASTRON,PEDIDO NO.SESESP/ADQ-P-087-17 a8	23,664.00
1246 51582718 0002	Antena Lectora RFID DIRECCIONAL,Marca ASTRON,Fact.Ant.000305 -1	24,250.00
1246 51582718 0003	Antena Lectora RFID DIRECCIONAL,Marca ASTRON,Fact.Ant.000305 -2	24,250.00
1246 51582718 0004	Antena Lectora RFID DIRECCIONAL,Marca ASTRON,Fact.Ant.000305 -3	24,250.00
1246 51582718 0005	Antena Lectora RFID DIRECCIONAL,Marca ASTRON,Fact.Ant.000305 -4	24,249.99
1246 611A0116 0003	Controlador PROSTART PS-30M,TGZ001526 OPPC 442	11,484.00
1246 611A0116 0005	Paneles EPCOM,Mod WK-15012,TGZ001526 OPPC 442	78,787.20
1246 611A0117 0002	Lote de 6 Baterías Solares Cale 115ah 12v Ciclo Profundo, Factura TGZ001626 OPPC 0055	67,164.00
1246 611A0117 0003	Controlador PROSTART PS-30M, Factura TGZ001626 OPPC 0055	11,484.00
1246 611A0117 0004	Inversor 12 a 120 samlex pst-12125a, Factura TGZ001626 OPPC 0055	16,356.00
1246 611A0117 0005	Lote de 6 PANELES EPCOM MOD. WK-15012, Factura TGZ001626 OPPC 0055	78,787.20
1246 611A0117 0006	Lote de 6 Baterías Solares Cale 115ah 12v Ciclo Profundo, Factura TGZ001614 OPPC 0055	67,164.00
1246 611A0117 0007	Controlador PROSTART PS-30M, Factura TGZ001614 OPPC 0055	11,484.00
1246 611A0117 0008	Inversor 12 a 120 samlex pst-12125a, Factura TGZ001614 OPPC 0055	16,356.00
1246 611A0117 0009	Lote de 6 PANELES EPCOM MOD. WK-15012, Factura TGZ001614 OPPC 0055	78,787.20
1246 61581116 0003	Lote de 6 Baterías Solares Cale 115ah 12v Ciclo Profundo,TGZ001559 ,OPPC 524	67,164.00
1246 61581116 0004	Controlador PROSTART PS-30M,TGZ001559 ,OPPC 524	11,484.00
1246 61581116 0005	Inversor 12 a 120 samlex pst-12125a,TGZ001559 ,OPPC 524	16,356.00
1246 61581116 0006	Paneles EPCOM,Mod WK-15012,TGZ001559 ,OPPC 524	78,787.20
1246 61581116 0007	Lote de 6 Baterías Solares Cale 115ah 12v Ciclo Profundo,TGZ001539 ,OPPC 469	67,164.00
1246 61581116 0008	Controlador PROSTART PS-30M,TGZ001539 ,OPPC 469	11,484.00
1246 61581116 0009	Inversor 12 a 120 samlex pst-12125a,TGZ001539 ,OPPC 469	16,356.00
1246 61581116 0010	Paneles EPCOM,Mod WK-15012,TGZ001539 ,OPPC 469	78,786.20
1246 61582717 0002	EQUIPO DE GENERACION ELECTRICA, APARATOS Y ACCESORIOS ELÉCTRICO, MARCA DEEP SEA ELECTRONICS / PEDIDO SESESP-ADQ-P-023-17	52,800.00

RELACIÓN DE BIENES MUEBLES QUE COMPONEN SU PATRIMONIO

Página 57 de 57

Cuenta Pública al 31 de diciembre de 2018

Hora: 02:27:04p. m.

Fecha: 29/01/2019

Código	Descripción del Bien	Valor en Libros
1246 61582717 0007	Planta de Emergencia CUMMINS modelo CS-30, Motor X3.362 • Capacidad de servicio de 30 KVA. Velocidad angular 1800rpm Voltaje nominal de generación de 220127 VCA. • Capacidad de trabajo nominal de 150 El 1000 msnm Serie: MOTOR: • H68961 GENERADOR: • X17E191402	449,999.99

RELACIÓN DE BIENES INMUEBLES QUE COMPONEN SU PATRIMONIO

Página 1 de 1

Cuenta Pública al 31 de diciembre de 2018

Hora: 02:27:18p. m.

Fecha: 29/01/2019

Código	Descripción del Bien	Valor en Libros
1231	Terrenos	57,246,112.16
1231 15000117 0002	20560 SECRETARIADO EJECUTIVO DEL SISTEMA ESTATAL DE SEGURIDAD PUBLICA/PREDIO URBANO (CLAVE CATASTRAL 0101000147512001/FOLIO:CVC-/492671/2016)	57,246,112.16
1233	Edificios no Habitacionales	24,770,615.96
1233 11582713 0001	Consejo Estatal de Seguridad Publica Bodega	2,355,687.91
1233 11582713 0002	Mejoramiento de Edificio del Consejo Estatal de Seguridad Pública	1,222,500.00
1233 11582714 0001	Mejoramiento de Edificio del Consejo Estatal de Seguridad Pública	12,223,869.63
1233 11582715 0001	Mejoramiento de Edificio del Consejo Estatal de Seguridad Pública	7,628,513.43
1233 11582717 0002	Mejoramiento en el Edificio del Secretariado Ejecutivo del Sistema Estatal de Seguridad Pública (Domo)	1,340,044.99

RELACIÓN DE ACTIVOS INTANGIBLES QUE COMPONEN SU PATRIMONIO

Página 1 de 2

Cuenta Pública al 31 de diciembre de 2018

Hora: 02:27:33p. m.

Fecha: 29/01/2019

Código	Descripción del Bien	Valor en Libros
1251	Software	2,520,162.63
1251 111A0108 0001	Software MICROSOFT OFFICE 2007 Serie: S/S Fact. 1265-1267 Patrimonio: 2100108000259	3,450.00
1251 111A0108 0002	Software MICROSOFT OFFICE 2007 Serie: S/S Fact. 1265-1267 Patrimonio: 2100108000260	3,450.00
1251 111A0108 0003	Software MICROSOFT OFFICE 2007 Serie: S/S Fact. 1265-1267 Patrimonio: 2100108000261	3,450.00
1251 111A0109 0001	Software MICROSOFT SMALL BUSSINES 2007 Serie: S/S Fact: 4634-4637 Patrimonio: 2560009000849	3,795.50
1251 111A0109 0002	Software MICROSOFT SMALL BUSSINES 2007 Serie: S/S Fact: 4634-4637 Patrimonio: 2560009000850	3,795.50
1251 111A0112 0001	Eset Nod32 Antivirus Business Edition V4.2	35,371.26
1251 111A0113 0002	01 Software, Marca: ALTEST, Modelo: SIMOPO, Serie: S/S, Inventario: 2560014002357	870,000.00
1251 111A0113 0003	Eset Endpoint Security	52,632.87
1251 11582716 0002	Software de reconocimiento de placas automático,Factura:TGZ001486 de fecha 28 de Julio del 2016,O.P.049.	305,370.00
1251 11582718 0002	Licencia de Integración Sistema de Monitoreo de Porterías (SIMOPORF),Fact. Ant. 000304,Marca Altest 1	558,100.00
1251 11582718 0003	Licencia de Integración Sistema de Monitoreo de Porterías (SIMOPORF),Fact. Ant. 000304,Marca Altest 2	558,100.00
1251 131A0108 0001	Software Marca Microsoft modelo 2007	3,450.00
1251 131A0108 0002	Software Marca Microsoft modelo 2007	3,450.00
1251 131A0108 0003	Software Marca Microsoft modelo 2007	3,450.00
1251 131A0108 0004	Software Marca Microsoft modelo 2007	104,328.00
1251 131A0108 0005	Software Marca Microsoft modelo 2007	7,969.50
1252	Patentes, Marcas y Derechos	361,480.36
1252 111A0110 0001	Actualización de Release de Servidor de Comunicación	361,480.36
1254	Licencias	1,978,356.80
1254 111A0117 0002	Licencia GENETEC ADVANTAGE, Fact.TGZ001629 ,OPPC 0056	166,460.00
1254 11582716 0004	ANTIVIRUS SYMANTEC,ACTIVACIÓN POR UN AÑO,LICENCIA PARA 150 USUARIOS.FACT.1253 DE FECHA 28 DE OCTUBRE DE 2016.O.P.94	149,640.00
1254 11582717 0002	LICENCIA DE INTEGRACIÓN AL SISTEMA DE MONITOREO DE PORTERIAS (SIMOPORF-REGISTRO PUBLICO DEL DERECHO DE AUTOR 03-2011 120614474400-01,PEDIDO NO.SESESP/ADQ-P-087-17 LIC01	361,920.00
1254 11582717 0003	LICENCIA DE INTEGRACIÓN AL SISTEMA DE MONITOREO DE PORTERIAS (SIMOPORF-REGISTRO PUBLICO DEL DERECHO DE AUTOR 03-2011 120614474400-01,PEDIDO NO.SESESP/ADQ-P-087-17 LIC02	361,920.00
1254 11582717 0004	LICENCIA DE INTEGRACIÓN AL SISTEMA DE MONITOREO DE PORTERIAS (SIMOPORF-REGISTRO PUBLICO DEL DERECHO DE AUTOR 03-2011 120614474400-01,PEDIDO NO.SESESP/ADQ-P-087-17 LIC03	361,920.00
1254 11582717 0005	LICENCIA DE INTEGRACIÓN AL SISTEMA DE MONITOREO DE PORTERIAS (SIMOPORF-REGISTRO PUBLICO DEL DERECHO DE AUTOR 03-2011 120614474400-01,PEDIDO NO.SESESP/ADQ-P-087-17 LIC04	361,920.00
1254 11582717 0006	ANTIVIRUS MCA. KASPERSKY MODELO ENDPOINT SECURITY FOR BUSINESS LICENCIAS PARA 50 USUARIOS PLATAFORMA WINDOWS INCLUYE FIREWALL, ANTISPAM, ANTISPYWARE, ANTIROOTKITS, ANTIPHISHING, ANTIMALWARE OP. NUM 103	64,994.80
1254 11582718 0002	Antivirus Mca. ESET Endpoint Protección Advance Licencia para 150 Usuarios Factura 1673 Orden de Pago 014	149,582.00

GOBIERNO CONSTITUCIONAL DEL ESTADO DE CHIAPAS
SECRETARIADO EJECUTIVO DEL SISTEMA ESTATAL DE
SEGURIDAD PÚBLICA
SISTEMA CONTABLE 2018

RELACIÓN DE ACTIVOS INTANGIBLES QUE COMPONEN SU PATRIMONIO

Cuenta Pública al 31 de diciembre de 2018

Página 2 de 2

Hora: 02:27:33p. m.

Fecha: 29/01/2019

Código	Descripción del Bien	Valor en Libros
---------------	-----------------------------	------------------------