

SISTEMA CONTABLE 2018
ESTADO DE SITUACIÓN FINANCIERA
AL 31 DE DICIEMBRE DEL 2018

 Página 1 de 1
 Fecha: 20/02/2019

ACTIVO	2018	2017	PASIVO	2018	2017
ACTIVO			PASIVO		
Activo Circulante			Pasivo Circulante		
Efectivo y Equivalentes	1,569,721,588.56	1,682,941,021.85	Cuentas por Pagar a Corto Plazo	2,751,593,434.91	1,772,302,784.04
Derechos a Recibir Efectivo o Equivalentes	35,102,258.31	3,245,795.60	Documentos por Pagar a Corto Plazo		
Derechos a Recibir Bienes o Servicios			Porción a Corto Plazo de la Deuda Pública a Largo Plazo		
Inventarios			Títulos y Valores a Corto Plazo		
Almacenes			Pasivos Diferidos a Corto Plazo		
Estimación por Pérdida o Deterioro de Activos Circulantes			Fondos y Bienes de Terceros en Garantía y/o Administración a Corto Plazo	317,581,847.16	300,926,210.34
Otros Activos Circulantes			Provisiones a Corto Plazo		
			Otros Pasivos a Corto Plazo		178,799,113.63
Total de Activos Circulantes	1,604,823,846.87	1,686,186,817.45	Total de Pasivos Circulantes	3,069,175,282.07	2,252,028,108.01
Activo No Circulante			Pasivo No Circulante		
Inversiones Financieras a Largo Plazo			Cuentas por Pagar a Largo Plazo	2,895,453,426.92	2,701,919,059.91
Derechos a Recibir Efectivo o Equivalentes a Largo Plazo	1,057,232.75	1,057,232.75	Documentos por Pagar a Largo Plazo		
Bienes Inmuebles, Infraestructura y Construcciones en Proceso	1,639,566,693.75	1,627,891,038.17	Deuda Pública a Largo Plazo		
Bienes Muebles	3,674,087,821.47	2,897,159,145.61	Pasivos Diferidos a Largo Plazo	1,463,617,218.89	
Activos Intangibles	14,590,660.23	14,590,660.23	Fondos y Bienes de Terceros en Garantía y/o Administración a Largo Plazo	219,570,808.42	14,764,509.41
Depreciación, Deterioro y Amortización Acumulada de Bienes			Provisiones a Largo Plazo		
Activos Diferidos	9,616,981,670.25	7,301,357,749.22	Total de Pasivos No Circulantes	4,578,641,454.23	2,716,683,569.32
Estimación por Pérdida o Deterioro de Activos no Circulantes			Total de Pasivo	7,647,816,736.30	4,968,711,677.33
Otros Activos no Circulantes	1,505,231.68	1,505,231.68	HACIENDA PÚBLICA / PATRIMONIO		
			Hacienda Pública/Patrimonio Contribuido	1,575,000.00	
Total de Activos No Circulantes	14,947,789,310.13	11,843,561,057.66	Aportaciones		
Total del Activo	16,552,613,157.00	13,529,747,875.11	Donaciones de Capital	1,575,000.00	
			Actualización de la Hacienda Pública/Patrimonio		
			Hacienda Pública/Patrimonio Generado	8,903,221,420.70	8,561,036,197.78
			Resultados del Ejercicio (Ahorro/Desahorro)	1,247,576,827.79	451,492,387.38
			Resultados de Ejercicios Anteriores	7,655,644,592.91	8,109,543,810.40
			Revalúos		
			Reservas		
			Rectificaciones de Resultados de Ejercicios Anteriores		
			Exceso o Insuficiencia en la Actualización de la Hacienda Pública/Patrimonio		
			Resultado por Posición Monetaria		
			Resultado por Tenencia de Activos no Monetarios		
			Total Hacienda Pública/Patrimonio	8,904,796,420.70	8,561,036,197.78
			Total del Pasivo y Hacienda Pública/Patrimonio	16,552,613,157.00	13,529,747,875.11

	2018	2017
INGRESOS Y OTROS BENEFICIOS		
<i>Ingresos de la Gestión</i>		
Impuestos		
Cuotas y Aportaciones de Seguridad Social		
Contribuciones de Mejoras		
Derechos		
Productos de Tipo Corriente		
Aprovechamientos de Tipo Corriente		
Ingresos por Venta de Bienes y Servicios		
Ingresos no Comprendidos en las Fracciones de la Ley de Ingresos Causados en Ejercicios Fiscales Anteriores Pendientes de Liquidación o Pago		
<i>Participaciones, Aportaciones, Transferencias, Asignaciones, Subsidios y Otras Ayudas</i>		
Participaciones y Aportaciones		
Transferencias, Asignaciones, Subsidios y Otras Ayudas	7,851,036,412.33	11,264,327,356.89
<i>Otros Ingresos y Beneficios</i>		
Ingresos Financieros		
Incremento por Variación de Inventarios		
Disminución del Exceso de Estimaciones por Pérdida o Deterioro U Obsolescencia		
Disminución del Exceso de Provisiones		
Otros Ingresos y Beneficios Varios		0.64
Total de Ingresos y Otros Beneficios	7,851,036,412.33	11,264,327,357.53
GASTOS Y OTRAS PÉRDIDAS		
<i>Gastos de Funcionamiento</i>		
Servicios Personales	5,166,730,122.70	6,574,634,967.36
Materiales y Suministros	810,159,415.24	796,763,117.49
Servicios Generales	584,858,175.99	3,405,376,667.77
<i>Transferencias, Asignaciones, Subsidios y Otras Ayudas</i>		
Transferencias Internas y Asignaciones al Sector Público		
Transferencias al Resto del Sector Público		
Subsidios y Subvenciones		
Ayudas Sociales	21,260,000.00	31,315,136.00
Pensiones y Jubilaciones		
Transferencias a Fideicomisos, Mandatos y Contratos Análogos		
Transferencias a la Seguridad Social		
Donativo		
Transferencias al Exterior		
<i>Participaciones y Aportaciones</i>		
Participaciones		
Aportaciones		
Convenios		
<i>Intereses, Comisiones y Otros Gastos de la Deuda Pública</i>		
Intereses de la Deuda Pública		
Comisiones de la Deuda Pública		
Gastos de la Deuda Pública		
Costo por Coberturas		
Apoyos Financieros		
<i>Otros Gastos y Pérdidas Extraordinarias</i>		
Estimaciones, Depreciaciones, Deterioros, Obsolescencias, y Amortizaciones		
Provisiones		
Disminución de Inventarios		
Aumento por Insuficiencia de Estimaciones por Pérdida o Deterioro y Obsolescencia		
Aumento por Insuficiencia de Provisiones		
Otros Gastos	20,451,870.61	4,745,081.53
<i>Inversión Pública</i>		
Inversión Pública no Capitalizable		
Total de Gastos y Otras Pérdidas	6,603,459,584.54	10,812,834,970.15
Resultados del Ejercicio (Ahorro/Desahorro)	1,247,576,827.79	451,492,387.38

INSTITUTO DE SALUD
SISTEMA CONTABLE 2018
ESTADO DE VARIACIÓN EN LA HACIENDA PÚBLICA
DEL 01 DE ENERO AL 31 DE DICIEMBRE DE 2018

Página 1 de 1

Fecha:

20/02/2019

Concepto	Hacienda Pública / Patrimonio Contribuido	Hacienda Pública / Patrimonio Generado de Ejercicios Anteriores	Hacienda Pública / Patrimonio Generado del Ejercicio	Exceso o Insuficiencia en la Actualización de la Hacienda Pública / Patrimonio	Total
Hacienda Pública / Patrimonio Contribuido Neto de 2017					
Aportaciones					
Donaciones de Capital					
Actualización de la Hacienda Pública/Patrimonio					
Hacienda Pública / Patrimonio Generado Neto de 2017		8,109,543,810.40	451,492,387.38		8,561,036,197.78
Resultados del Ejercicio (Ahorro/Desahorro)			451,492,387.38		451,492,387.38
Resultados del Ejercicios Anteriores		8,109,543,810.40			8,109,543,810.40
Revalúos					
Reservas					
Rectificaciones de Resultados de Ejercicios Anteriores					
Exceso o Insuficiencia en la Actualización de la Hacienda Pública / Patrimonio Neto de 2017					
Resultado por Posición Monetaria					
Resultado por Tenencia de Activos no Monetarios					
Hacienda Pública / Patrimonio Neto Final de 2017		8,109,543,810.40	451,492,387.38		8,561,036,197.78
Cambios en la Hacienda Pública /Patrimonio Contribuido Neto de 2018	1,575,000.00				1,575,000.00
Aportaciones					
Donaciones de Capital	1,575,000.00				1,575,000.00
Actualización de la Hacienda Pública/Patrimonio					
Variaciones de la Hacienda Pública / Patrimonio Generado Neto de 2018		(453,899,217.49)	796,084,440.41		342,185,222.92
Resultados del Ejercicio (Ahorro/Desahorro)			1,247,576,827.79		1,247,576,827.79
Resultados de Ejercicios Anteriores		(453,899,217.49)	(451,492,387.38)		(905,391,604.87)
Revalúos					
Reservas					
Rectificaciones de Resultados de Ejercicios Anteriores					
Cambios en el Exceso o Insuficiencia en la Actualización de la Hacienda Pública / Patrimonio Neto de 2018					
Resultado por Posición Monetaria					
Resultado por Tenencia de Activos no Monetarios					
Hacienda Pública / Patrimonio Neto Final de 2018	1,575,000.00	7,655,644,592.91	1,247,576,827.79		8,904,796,420.70

SISTEMA CONTABLE 2018
ESTADO DE CAMBIOS EN LA SITUACIÓN FINANCIERA
DEL 1o. DE ENERO AL 31 DE DICIEMBRE DE 2018

Fecha:

	Origen	Aplicación
ACTIVO		
Activo Circulante		
Efectivo y Equivalentes	113,219,433.29	
Derechos a Recibir Efectivo o Equivalentes		31,856,462.71
Derechos a Recibir Bienes o Servicios		
Inventarios		
Almacenes		
Estimación por Pérdida o Deterioro de Activos Circulantes		
Otros Activos Circulantes		
Activo No Circulante		
Inversiones Financieras a Largo Plazo		
Derechos a Recibir Efectivo o Equivalentes a Largo Plazo		11,675,655.58
Bienes Inmuebles, Infraestructura y Construcciones en Proceso		776,928,675.86
Bienes Muebles		
Activos Intangibles		
Depreciación, Deterioro y Amortización Acumulada de Bienes		
Activos Diferidos		2,315,623,921.03
Estimación por Pérdida o Deterioro de Activos no Circulantes		
Otros Activos no Circulantes		
PASIVO		
Pasivo Circulante		
Cuentas por Pagar a Corto Plazo	979,290,650.87	
Documentos por Pagar a Corto Plazo		
Porción a Corto Plazo de la Deuda Pública a Largo Plazo		
Títulos y Valores a Corto Plazo		
Pasivos Diferidos a Corto Plazo		
Fondos y Bienes de Terceros en Garantía y/o Administración a Corto Plazo	16,655,636.82	
Provisiones a Corto Plazo		
Otros Pasivos a Corto Plazo		178,799,113.63
Pasivo No Circulante		
Cuentas a Pagar a Largo Plazo	193,534,367.01	
Documentos por Pagar a Largo Plazo		
Deuda Pública a Largo Plazo		
Pasivos Diferidos a Largo Plazo	-1,463,617,218.89	
Fondos y Bienes de Terceros en Garantía y/o Administración a Largo Plazo	204,806,299.01	
Provisiones a Largo Plazo		
HACIENDA PÚBLICA/PATRIMONIO		
Hacienda Pública/Patrimonio Contribuido		
Aportaciones		
Donaciones de Capital	1,575,000.00	
Actualización de la Hacienda Pública/Patrimonio		
Hacienda Pública/Patrimonio Generado		
Resultados del Ejercicio (Ahorro/Desahorro)	796,084,440.41	
Resultados de Ejercicios Anteriores		453,899,217.49
Revalúos		
Reservas		
Rectificaciones de Resultados de Ejercicios Anteriores		
Exceso o Insuficiencia en la Actualización de la Hacienda Pública/Patrimonio		
Resultado por Posición Monetaria		
Resultado por Tenencia de Activos no Monetarios		

SISTEMA CONTABLE 2018
ESTADO DE FLUJOS DE EFECTIVO
DEL 01 DE ENERO AL 31 DE DICIEMBRE DE 2018

Página 1 de 1

Fecha: 20/02/2019

CONCEPTO	2018	2017
Flujos de Efectivo de las Actividades de Operación		
Origen	7,851,036,412.33	11,264,327,357.53
Impuestos		
Cuotas y Aportaciones de Seguridad Social		
Contribuciones de Mejoras		
Derechos		
Productos de Tipo Corriente		
Aprovechamientos de Tipo Corriente		
Ingresos por Venta de Bienes y Servicios		
Ingresos no Comprendidos en las Fracciones de la Ley de		
Ingresos Causados en Ejercicios Fiscales Anteriores		
Pendientes de Liquidación o Pago		
Participaciones y Aportaciones		
Transferencias, Asignaciones, Subsidios y Otras Ayudas	7,851,036,412.33	11,264,327,356.89
Otros Orígenes de Operación		0.64
Aplicación	6,603,459,584.54	10,812,834,970.15
Servicios Personales	5,166,730,122.70	6,574,634,967.36
Materiales y Suministros	810,159,415.24	796,763,117.49
Servicios Generales	584,858,175.99	3,405,376,667.77
Transferencias Internas y Asignaciones al Sector Público		
Transferencias al Resto del Sector Público		
Subsidios y Subvenciones		
Ayudas Sociales	21,260,000.00	31,315,136.00
Pensiones y Jubilaciones		
Transferencias a Fideicomisos, Mandatos y Contratos Análogos		
Transferencias a la Seguridad Social		
Donativos		
Transferencias al Exterior		
Participaciones		
Aportaciones		
Convenios		
Otras Aplicaciones de Operación	20,451,870.61	4,745,081.53
Flujos Netos de Efectivo de las Actividades de Operación	1,247,576,827.79	451,492,387.38
Flujos de Efectivo de las Actividades de Inversión		
Origen	17,426,612.04	1,388,628,112.89
Bienes Inmuebles, Infraestructura y Construcciones en Proceso		
Bienes Muebles	15,419,295.04	
Otros Orígenes de Inversión	2,007,317.00	1,388,628,112.89
Aplicación	4,057,327,932.09	2,197,649,611.40
Bienes Inmuebles, Infraestructura y Construcciones en Proceso	11,675,655.58	265,378,413.36
Bienes Muebles	792,347,970.90	29,079,387.92
Otras Aplicaciones de Inversión	3,253,304,305.61	1,903,191,810.12
Flujos Netos de Efectivo de las Actividades de Inversión	(4,039,901,320.05)	(809,021,498.51)
Flujo de Efectivo de las Actividades de Financiamiento		
Origen	3,063,146,497.62	1,158,520,713.18
Endeudamiento Neto		
Interno		
Externo		
Otros Orígenes de Financiamiento	3,063,146,497.62	1,158,520,713.18
Aplicación	384,041,438.65	903,138,636.20
Servicios de la Deuda		
Interno		
Externo		
Otras Aplicaciones de Financiamiento	384,041,438.65	903,138,636.20
Flujos Netos de Efectivo de las Actividades de Financiamiento	2,679,105,058.97	255,382,076.98
Incremento/Disminución Neta en el Efectivo y Equivalentes al Efectivo	(113,219,433.29)	(102,147,034.15)
Efectivo y Equivalentes al Efectivo al Inicio del Ejercicio	1,682,941,021.85	1,785,088,056.00
Efectivo y Equivalentes al Efectivo al Final del Ejercicio	1,569,721,588.56	1,682,941,021.85

INSTITUTO DE SALUD
SISTEMA CONTABLE 2018
ESTADO ANALITICO DEL ACTIVO
DEL 01 DE ENERO AL 31 DE DICIEMBRE DEL 2018

Fecha:

Página 1 de 1

20/02/2019

CONCEPTO	Saldo Inicial (SI)	Cargos del Período	Abonos del Período	Saldo Final (SF)	Variación del Período (SF - SI)
ACTIVO	13,529,747,875.11	59,861,726,594.29	56,838,861,312.40	16,552,613,157.00	3,022,865,281.89
ACTIVO CIRCULANTE	1,686,186,817.45	52,064,409,637.70	52,145,772,608.28	1,604,823,846.87	(81,362,970.58)
Efectivo y Equivalentes	1,682,941,021.85	51,972,641,678.24	52,085,861,111.53	1,569,721,588.56	(113,219,433.29)
Derechos a Recibir Efectivo o Equivalentes	3,245,795.60	91,767,959.46	59,911,496.75	35,102,258.31	31,856,462.71
Derechos a Recibir Bienes o Servicios					
Inventarios					
Almacenes					
Estimación por Pérdida o Deterioro de Activos Circulantes					
Otros Activos Circulantes					
ACTIVO NO CIRCULANTE	11,843,561,057.66	7,797,316,956.59	4,693,088,704.12	14,947,789,310.13	3,104,228,252.47
Inversiones Financieras a Largo Plazo					
Derechos a Recibir Efectivo o Equivalentes a Largo Plazo	1,057,232.75			1,057,232.75	
Bienes Inmuebles, Infraestructura y Construcciones en Proceso	1,627,891,038.17	15,232,286.95	3,556,631.37	1,639,566,693.75	11,675,655.58
Bienes Muebles	2,897,159,145.61	832,284,452.71	55,355,776.85	3,674,087,821.47	776,928,675.86
Activos Intangibles	14,590,660.23			14,590,660.23	
Depreciación, Deterioro y Amortización Acumulada de Bienes					
Activos Diferidos	7,301,357,749.22	6,949,800,216.93	4,634,176,295.90	9,616,981,670.25	2,315,623,921.03
Estimación por Pérdida o Deterioro de Activos no Circulantes					
Otros Activos no Circulantes	1,505,231.68			1,505,231.68	

INSTITUTO DE SALUD
SISTEMA CONTABLE 2018
ESTADO ANALÍTICO DE LA DEUDA Y OTROS PASIVOS
DEL 1o. DE ENERO AL 31 DE DICIEMBRE DE 2018

Página 1 de 1

Fecha:

20/02/2019

DENOMINACIÓN DE LAS DEUDAS	MONEDA DE CONTRATACIÓN	INSTITUCIÓN O PAIS ACREEDOR	SALDO INICIAL DEL PERÍODO	SALDO FINAL DEL PERÍODO
DEUDA PÚBLICA				
Corto Plazo				
Deuda Interna				
Instituciones de Crédito				
BANCOMER, S.A.	Moneda Nacional	México		
BANOBRAS, S.N.C.	Moneda Nacional	México		
BANORTE, S.A.	Moneda Nacional	México		
INTERACCIONES, S.A.	Moneda Nacional	México		
SANTANDER, S.A.	Moneda Nacional	México		
SCOTIABANK INVERLAT, S.A.	Moneda Nacional	México		
Títulos y Valores				
Arrendamientos Financieros				
Deuda Externa				
Organismos Financieros Internacionales				
Deuda Bilateral				
Títulos y Valores				
Arrendamientos Financieros				
Subtotal Corto Plazo				
Largo Plazo				
Deuda Interna				
Instituciones de Crédito				
BANCOMER, S.A.	Moneda Nacional	México		
BANOBRAS, S.N.C.	Moneda Nacional	México		
BANORTE, S.A.	Moneda Nacional	México		
SANTANDER, S.A.	Moneda Nacional	México		
Títulos y Valores				
Arrendamientos Financieros				
Deuda Externa				
Organismos Financieros Internacionales				
Deuda Bilateral				
Títulos y Valores				
Arrendamientos Financieros				
Subtotal Largo Plazo				
Otros Pasivos	Moneda Nacional	México	178,799,113.63	
Total Deuda y Otros Pasivos			178,799,113.63	

SISTEMA CONTABLE 2018

INFORME SOBRE PASIVOS CONTINGENTES

DEL 1o. DE ENERO AL 31 DE DICIEMBRE DE 2018

De conformidad a las Principales Reglas de Registro y Valoración del Patrimonio (Elementos Generales), emitidas por el Consejo Nacional de Armonización Contable, publicadas en el capítulo reformado en el Diario Oficial de la Federación el 06 de octubre del 2014, los Pasivos Contingentes consideran:

- a) Obligaciones surgidas a raíz de sucesos pasados, cuya existencia ha de ser confirmada sólo por la concurrencia, de uno o más eventos inciertos en el futuro que no están enteramente bajo el control del organismo público.
- b) Una obligación presente a raíz de sucesos pasados, que no se ha reconocido contablemente porque no es viable que el ente público tenga que satisfacerla, o debido a que el importe de la obligación no puede ser cuantificado con la suficiente confiabilidad.

Al respecto, se informa que éste Organismo Público a esta fecha NO cuenta con Pasivos Contingentes significativos pendientes de pago, ya que estos se reconocen y se liquidan en el transcurso del ejercicio, en la vigencia del presupuesto.



NOTAS DE DESGLOSE

NOTAS AL ESTADO DE SITUACIÓN FINANCIERA

El Estado de Situación Financiera muestra la posición financiera del Instituto de Salud, valuados y elaborados de acuerdo con los Postulados Básicos de Contabilidad Gubernamental, Normas y Metodología para la Emisión de Información Financiera y Estructura de los Estados Financieros del Ente Público y Característica de sus Notas, emitidos por el Consejo Nacional de Armonización Contable (CONAC), el cual refleja los bienes y derechos que se clasifican en rubros de acuerdo a su disponibilidad de liquidez al igual que sus obligaciones o compromisos, agrupándolas con relación a su exigibilidad.

ACTIVO

El activo se compone de los fondos, valores, derechos y bienes cuantificados en términos monetarios, los cuales dispone el Instituto de Salud, para la operatividad y la prestación de servicios públicos, éste se integra como sigue:

Circulante

Efectivo y Equivalentes

El rubro de efectivo y equivalentes al 31 de Diciembre de 2018, asciende a \$ 1,569,721,588.56, el cual representa el 97.8 por ciento del total de activo circulante, se integra por la disponibilidad financiera para cubrir los compromisos de pagos a los diferentes proveedores, así como, pagos de impuestos y otras contribuciones.

TIPO	MONTO
Bancos/Dependencias y Otros	\$ 1,404,920,561.13
Fondos con Afectación Específica	164,801,027.43
Total	\$ 1,569,721,588.56

TIPO	MONTO
Fondos con Afectación Específica	
Ingresos estatales	\$ 25,567,501.25
Fondo General de Participaciones	92,923,748.25
Fondo de Fiscalización y Recaudación	17,169,803.66
Fondo de aportaciones para los servicios de salud	1,539,936.82
Convenios de Reasignación	676,130.43
Otros Convenios	5,281,348.12
Impuesto a la Venta Final de Gasolina y Diesel	324,479.51
Impuestos Sobre Automóviles Nuevos	9,473,006.44
Otros subsidios	11,845,072.95
Total	\$ 164,801,027.43

Derechos a Recibir Efectivo o Equivalentes

Al 31 de diciembre de 2018 este rubro del activo asciende a \$ 35,102,258.31, el cual representa el 2.2 por ciento del total del activo circulante, se debe a que el Instituto de Salud solicito cheque de caja para resguardo bancario, correspondiente a cuentas de los ejercicio 2018, que posteriormente serán depositados en una cuenta del mismo.

TIPO	VENCIMIENTO (DÍAS)	MONTO
Cuentas por Cobrar a Corto Plazo	≤ 365	\$ 35,102,258.31
Total		\$ 35,102,258.31

No Circulante

Derechos a Recibir Efectivo o Equivalentes a Largo Plazo

Al 31 de diciembre de 2018 este rubro del activo asciende a \$1,057,232.75 se compone de fondos comprometidos correspondiente a Procedes 2005, Atención Médica 2005 y Cancerología 2007, los cuales no fueron ministrados financieramente al Instituto de Salud.

TIPO	MONTO
Otros derechos a Recibir Efectivo o Equivalentes a Largo Plazo	
Atención Medica 2do Nivel	\$ 110,148.09
Centro Estatal de Cancerología	827.46
Procedes	946,257.20
Total	\$ 1,057,232.75

Bienes Inmuebles, Infraestructura y Construcciones en Proceso

Este rubro del activo refleja la cifra de \$ 1,639,566,693.75 y se integra por edificios no habitacionales, Construcciones en Proceso en Bienes de Dominio Público, Construcciones en Proceso en Bienes Propios, propiedad del Instituto de Salud; de los cuales fueron construidos con recurso federal y se encuentran ubicados en cada uno de los municipios del Estado de Chiapas. Cabe aclarar que se realizó el proceso de conciliación contable con los bienes inmuebles físicos para dar cumplimiento a lo establecido en la Ley General de Contabilidad Gubernamental.

Al 31 de diciembre de 2018 este rubro representa el 11.0 por ciento del total del activo no circulante.

TIPO	MONTO
Edificios no Habitacionales	\$ 651,270,564.65
Construcciones en Proceso en Bienes de Dominio Propios	101,421,038.36
Construcciones en Proceso en Bienes de Propios	886,875,090.74
Total	\$ 1,639,566,693.75

Bienes Muebles

Este rubro representa los bienes muebles que son propiedad del Instituto de Salud, como son: Mobiliario y Equipo de Administración, Mobiliario y Equipo Educativo y Recreativo, Equipo e Instrumental Médico y de Laboratorio, Vehículos y Equipo de Transporte y Maquinaria, Otros Equipos y Herramientas, que aún se encuentran en buenas condiciones y que son básicos para la operatividad del mismo; los cuales fueron adquiridos con recursos presupuestales, así como, algunos fueron obtenidos mediante transferencias de otros organismos.

Al 31 de diciembre de 2018, este rubro asciende a \$ 3,674,087,821.47, que representa el 24.6 por ciento del activo no circulante.

TIPO	MONTO
Mobiliario y Equipo de Administración	\$ 163,558,770.06
Mobiliario y Equipo Educativo y Recreativo	11,682,842.58
Equipo e Instrumental Médico y de Laboratorio	3,136,060,192.35
Vehículos y Equipo de Transporte	306,170,186.86
Maquinaria, Otros Equipos y Herramientas	56,615,829.62
Total	\$ 3,674,087,821.47

Activos Intangibles

Este rubro representa los activos intangibles que son propiedad del Instituto de Salud como son: software y licencias, paquetes de office y licencias de antivirus, los cuales fueron adquiridos con recursos federales.



GOBIERNO CONSTITUCIONAL DEL ESTADO DE CHIAPAS

INSTITUTO DE SALUD
SISTEMA CONTABLE 2018

NOTAS A LOS ESTADOS FINANCIEROS

DEL 1o. DE ENERO AL 31 DE DICIEMBRE DE 2018

Página 4 de 20

Fecha: 22/02/2019

Al 31 de diciembre de 2018, este rubro asciende a \$14,590,660.23 y representa el 0.1 por ciento del activo no circulante.

TIPO	MONTO
Software	\$14,590,660.23
Total	\$ 14,590,660.23

Activos Diferidos

Al 31 de diciembre de 2018, este rubro refleja un monto de \$ 9,616,981,670.25 el cual representa el 64.3 por ciento del total del activo no circulante, se encuentra integrado por todas aquellas operaciones que están en proceso de regularización presupuestal y contable del periodo que se informa, así como, de ejercicios anteriores; actualmente se están llevando a cabo las gestiones necesarias ante la Secretaría de Hacienda para su regularización.

TIPO	MONTO
Estudios, Formulación y Evaluación de Proyectos	\$1,367,506.50
Otros Activos Diferidos	9,615,614,163.75
Total	\$ 9,616,981,670.25

TIPO	MONTO
Estudios, Formulación y Evaluación de Proyectos	
Costo de Estudios de Preinversión	\$1,367,506.50
Total	\$1,367,506.50

TIPO	MONTO
Otros Activos Diferidos	
Ingresos estatales	\$ 103,987,746.59
Fondo de Aportaciones para la Nómina Educativa y Gasto Operativo (FONE)	119,630.89
Fondo de aportaciones para los servicios de salud	8,073,066,983.85
Fondo de Aportaciones para la Infraestructura Social (FAIS)	52,464.67
Fondo de Aportaciones para el Fortalecimiento de las Entidades Federativas (FAFEF)	2,848,214.12
Convenios de Descentralización	1,222,776.40
Convenios de Reasignación	653,876.42
Otros Convenios	149,733,290.17
Programas Sujetos a Reglas de Operación	205,843,258.51
Otros subsidios	1,017,260,980.58
Fondo Regional	3,873,824.92
Ingresos No Gubernamentales	56,951,116.63
Total	\$ 9,615,614,163.75

Otros Activos no Circulantes

Al 31 de diciembre de 2018, este rubro asciende a \$ 1,505,231.68 y representa el monto de los bienes propiedad del Instituto de Salud, otorgando una unidad móvil tipo Ambulancia, marca Peugeot con fecha 29 de diciembre de 2010 a la Coordinación Administrativa de la Oficina de Gobernatura del Estado así como de equipo de administración de oficina otorgado al Instituto de Protección Social y Beneficencia Pública del Estado de Chiapas

TIPO	MONTO
Bienes en Comodato	\$ 1,505,231.68
Total	\$ 1,505,231.68

PASIVO

Es el conjunto de cuentas que permite el registro de las obligaciones contraídas por el Instituto de Salud, para el desarrollo de sus funciones y la prestación de los servicios públicos. Al 31 de diciembre de 2018, los estados financieros reflejan principalmente pasivo circulante o corto plazo, es decir, aquellas obligaciones en que la exigibilidad de pago es menor a un año, así también, pasivo no circulante o a largo plazo que representa las obligaciones con vencimiento posterior a un año.

Circulante

Cuentas por Pagar a Corto Plazo

Al 31 de diciembre de 2018, este rubro asciende a \$ 2,751,593,434.91 el cual representa el 89.7 por ciento del total del pasivo circulante, se integra principalmente por las prestaciones salariales devengado no pagado del periodo que se informa, y de ejercicios anteriores, así como, por las aportaciones patronales al ISSSTE, FOVISSSTE, 2 por ciento del Impuesto Sobre Nóminas, pago de Uniformes y regularizaciones de ADEFAS. Así mismo, por los compromisos contraídos por la adquisición de bienes de consumo e inventariables, y por la contratación de servicios con proveedores, necesarios para el funcionamiento del organismo, las cuales se encuentran pendiente de pago.

Además, se integra por las retenciones y contribuciones a favor de terceros como son: ISSSTE, 2 por ciento del Impuesto sobre Nóminas, 10 por ciento del I.S.R. por Arrendamiento y Honorarios, así como el 2 por ciento del Impuesto sobre Nóminas a prestadores de servicios, Penalizaciones por atraso de obras y otras retenciones a terceros, los cuales se encuentran pendientes de enterar.

También, se encuentran registrados los anticipos de ministraciones, mismas que se encuentran pendientes de regularizar, para ello se está llevando a cabo las gestiones correspondientes ante la Secretaría de Hacienda para dicha regularización, así como depósitos pendientes de regularizar y rendimientos de Cuentas Bancarias.

TIPO	VENCIMIENTO (DIAS)	MONTO
Servicios Personales Por Pagar a Corto Plazo	≤ 365	\$ 1,080,867,272.91
Proveedores por Pagar a Corto Plazo	≤ 365	23,750,617.11
Contratistas por Obras Públicas por Pagar a Corto Plazo	≤ 365	43,501,242.80
Retenciones y Contribuciones por Pagar a Corto Plazo	≤ 365	950,269,186.48
Otras Cuentas por Pagar a Corto Plazo	≤ 365	653,205,115.61
Total		\$ 2,751,593,434.91

Fondos y Bienes de Terceros en Garantía y/o Administración a Corto Plazo

Este rubro asciende a \$ 317,581,847.16 que representa el 10.3 por ciento del total del pasivo circulante y se integra de recursos ajenos, para las obligaciones y/o compromiso de pago de una prestación de servicios o bien adquirido, correspondiente a servicios básicos a unidades aplicativas, pago de sueldos y becas.

TIPO	NATURALEZA	MONTO
Fondos en Administración a Corto Plazo		
Obligaciones con Recursos Ajenos		
Servicios Personales	Acreeedora	\$ 299,529,571.38
Proveedores	Acreeedora	(1,656,507.09)
Otras Cuentas	Acreeedora	19,708,782.87
	Total	\$ 317,581,847.16

No Circulante

Cuentas por Pagar a Largo Plazo

Al 31 de diciembre de 2018, este rubro asciende a \$ 2,895,453,426.92 , el cual representa el 63.2 por ciento del total del pasivo no circulante, este rubro se debe a las obligaciones del Instituto de Salud por Proveedores y Contratistas por adquisiciones de bienes muebles, construcción y mantenimiento de bienes inmuebles de ejercicios anteriores.

TIPO	VENCIMIENTO (DIAS)	MONTO
Proveedores por Pagar a Largo Plazo	> 365	\$ 2,728,345,218.01
Contratistas por Obras Públicas por Pagar a Largo Plazo	> 365	167,108,208.91
	Total	\$ 2,895,453,426.92

Pasivos Diferidos a Largo Plazo

Este rubro asciende a \$ 1,463,617,218.89 que representa el 32.0 por ciento del total del pasivo no circulante se debe a las Retenciones y Contribuciones por pagar a Largo Plazo, a Otras Cuentas por Pagar a Largo Plazo y de Otros Pasivos por pagar a Largo Plazo.

TIPO	NATURALEZA	MONTO
Pasivos Diferidos a Largo Plazo		
Otros Pasivos Diferidos a Largo Plazo	> 365	\$1,463,617,218.89
	Total	\$ 1,463,617,218.89

Fondos y Bienes de Terceros en Garantía y/o Administración a Largo Plazo

Este rubro asciende a \$ 219,570,808.42 que representa el 4.8 por ciento del total del pasivo no circulante se debe a los recursos ajenos y su gasto corresponde principalmente a las obligaciones y/o compromiso de pagos de becas a residentes médicos y servicio social, así como la prestación de servicios o bien adquirido.

TIPO	NATURALEZA	MONTO
Fondos en Administración a Largo Plazo		
Obligaciones con Recursos Ajenos		
Acreeedores	Acreeedora	\$ 219,570,808.42
	Total	\$ 219,570,808.42

NOTAS AL ESTADO DE ACTIVIDADES

El Estado de Actividades refleja el resultado entre el saldo total de los ingresos captados y el saldo total de los gastos incurridos por Instituto de Salud, cuya diferencia positiva o negativa determina el ahorro o desahorro del 1 de enero al 31 de diciembre de 2018, sin considerar la inversión física en Bienes Muebles e Inmuebles, Infraestructura y Construcciones en Proceso. De esta forma el resultado durante este periodo refleja un ahorro por \$ 1,247,576,827.79 .

Ingresos y Otros Beneficios

Este rubro está integrado por recursos presupuestales a través de transferencias que la Secretaría de Hacienda realiza con base al presupuesto autorizado, para llevar a cabo las actividades del organismo.

TIPO	NATURALEZA	MONTO
Otros Ingresos y Beneficios		
Operaciones Internas de Egresos	Acreeedora	\$ 7,851,036,412.33
	Total	\$ 7,851,036,412.33

Gastos y Otras Pérdidas

Los gastos y otras pérdidas lo integran todas las erogaciones realizadas en la operatividad, principalmente en los capítulos 1000 Servicios Personales, 2000 Materiales y Suministros y 3000 Servicios Generales.

TIPO	MONTO
Gastos y Otras Pérdidas	
Gastos de Funcionamiento	
Servicios Personales	\$ 5,166,730,122.70
Materiales y Suministros	810,159,415.24
Servicios Generales	584,858,175.99
Transferencias, Asignaciones, Subsidios y Otras Ayudas	
Ayudas Sociales	21,260,000.00
Otros Gastos y Pérdidas Extraordinarias	
Otros Gastos	20,451,870.61
Total	\$ 6,603,459,584.54

Del total de los Gastos y Otras Pérdidas, el cual se integra de la siguiente manera: el importe de \$ 5,166,730,122.70, correspondiente a pagos de sueldos y salarios del personal que labora en el Instituto de Salud, así como, el importe de \$ 810,159,415.24 corresponde al capítulo 2000 por la compra de materiales y suministros y el importe de \$ 584,858,175.99 del capítulo 3000 Servicios Generales, por concepto de servicios y \$ 21,260,000.00 del capítulo 4000 correspondiente a pago de becarios, recibidos durante la operatividad, correspondiente al 31 de diciembre de 2018.

CONCILIACIÓN ENTRE LOS INGRESOS PRESUPUESTARIOS Y CONTABLES CORRESPONDIENTE DEL 1 DE ENERO AL 31 DE DICIEMBRE DE 2018		
Ingresos Presupuestarios		\$ 7,851,036,412.33
Más: Ingresos Contables no Presupuestarios		0.00
Incremento por Variación de Inventarios		
Disminución del Exceso de Estimaciones por Pérdida o Deterioro u Obsolescencia		
Disminución del Exceso de Provisiones		
Otros ingresos y Beneficios Varios		
Otros Ingresos Contables no Presupuestarios		
Menos: Ingresos Presupuestarios no Contables		0.00
Productos de Capital		
Aprovechamientos de Capital		
Ingresos Derivados de Financiamiento		
Otros ingresos Presupuestarios no Contables		
Igual: Ingresos Contables		\$ 7,851,036,412.33

**CONCILIACIÓN ENTRE LOS EGRESOS PRESUPUESTARIOS Y LOS GASTOS CONTABLES
CORRESPONDIENTE DEL 1 DE ENERO AL 31**

DE DICIEMBRE DE 2018

Total Egresos (Presupuestarios)		\$ 7,427,664,335.29
--	--	----------------------------

Menos: Egresos Presupuestarios no Contables		824,221,269.21
Mobiliario y Equipo de Administración	17,410,888.14	
Mobiliario y Equipo Educativo y Recreativo	1,094,664.54	
Equipo e Instrumental Médico y de Laboratorio	791,074,385.30	
Vehículos y Equipo de Transporte		
Equipo de Defensa y Seguridad		
Maquinaria, Otros Equipos y Herramientas	550,338.48	
Activos Biológicos		
Bienes Inmuebles		
Activos Intangibles		
Obra Pública en Bienes Propios	14,090,992.75	
Acciones y Participaciones de Capital		
Compra de Títulos y Valores		
Inversiones en Fideicomisos, Mandatos y Otros Análogos		
Provisiones para Contingencias y Otras Erogaciones Especiales		
Amortización de la deuda pública		
Adeudos de Ejercicios Fiscales Anteriores (ADEFAS)		
Otros Egresos Presupuestales no Contables		

Más: Gastos Contables no Presupuestales		16,518.46
Estimaciones, Depreciaciones, Deterioros, Obsolescencias y Amortizaciones		
Provisiones		
Disminución de Inventarios		
Aumento por Insuficiencia de Estimaciones por Pérdida o Deterioro u Obsolescencia		
Aumento por Insuficiencia de Provisiones		
Otros Gastos	16,518.46	
Otros Gastos Contables no Presupuestales		

Igual: Total de Gasto Contable

\$ 6,603,459,584.54

NOTAS AL ESTADO DE VARIACIÓN EN LA HACIENDA PÚBLICA

El Estado de Variación en la Hacienda Pública muestra las modificaciones o cambios realizados en la Hacienda Pública de Instituto de Salud. Al 31 de diciembre del ejercicio fiscal 2018, se obtuvo un saldo de \$ 8,904,796,420.70 .

La Hacienda Pública representa el importe de los bienes y derechos, dicho importe es modificado por el resultado positivo al período que se informa el cual asciende a \$ 1,247,576,827.79.

Así también, es modificado por el aumento o disminución al patrimonio, derivado del registro de movimientos realizados durante el periodo que se informa.

TIPO	MONTO
Patrimonio Generado	
Donaciones de Capital	\$ 1,575,000.00
Resultados del Ejercicio (Ahorro/Desahorro)	1,247,576,827.79
Resultados de Ejercicios Anteriores	7,655,644,592.91
Total	\$ 8,904,796,420.70

Patrimonio Generado

Donaciones de Capital

Este rubro se integra por la donación de 3 ambulancias por la Beneficencia Pública del Estado de Puebla al Instituto de Salud.

TIPO	PROCEDENCIA	MONTO
Patrimonio Generado	Donación	\$ 1,575,000.00
Donaciones de Capital		

Resultados del Ejercicio (Ahorro/Desahorro)

El resultado positivo obtenido al periodo que se informa asciende a \$ 1,247,576,827.79 y representa la disponibilidad financiera para cubrir gastos de operación y/o inversión.

TIPO	PROCEDENCIA	MONTO
Patrimonio Generado	Ingresos y Otros	\$ 1,247,576,827.79
Resultados del Ejercicio (Ahorro/Desahorro)	Beneficios menos Gastos y Otras Pérdidas	

Resultados de Ejercicios Anteriores

Este rubro se integra principalmente por saldos de años anteriores, así como, por el traspaso del resultado del ejercicio anterior, efectuado al inicio del presente ejercicio; también se incluyen, aquellos movimientos realizados en el periodo que se informa por concepto de: reintegros de años anteriores. Así mismo, por depósitos de recursos federales y regularizaciones contables y presupuestal de ejercicios anteriores.

TIPO	PROCEDENCIA	MONTO
Patrimonio Generado Resultados de Ejercicios Anteriores	Traspaso de Saldos, Reintegros.	\$ 7,655,644,592.91

NOTAS AL ESTADO DE FLUJOS DE EFECTIVO

1.- El análisis de los saldos inicial y final que figuran en la última parte del Estado de Flujos de Efectivo en la cuenta de efectivo y equivalentes es como sigue:

Efectivo y Equivalentes

CUENTAS	EJERCICIO 2018	EJERCICIO 2017
Bancos/Dependencias y Otros	\$ 1,404,920,561.13	\$ 698,276,772.60
Fondos con Afectación Específica	164,601,027.43	984,664,249.25
Total de Efectivo y Equivalentes	\$ 1,569,721,588.56	\$ 1,682,941,021.85

2.- Al 31 de diciembre de 2018, se han realizado adquisiciones de bienes muebles e inmuebles con recursos presupuestales.

CUENTAS	EJERCICIO 2018
Mobiliario y Equipo de Administración	\$ 17,410,888.14
Mobiliario y Equipo Educativo y Recreativo	1,094,664.54
Equipo e Instrumental Médico y de Laboratorio	791,074,385.30
Maquinaria, Otros Equipos y Herramientas	550,338.48
Total de Bienes Muebles e Inmuebles	\$ 810,130,276.46

3.- Conciliación de los Flujos de Efectivo Netos de las Actividades de Operación y la cuenta de Ahorro/Desahorro antes de Rubros Extraordinarios.

CONCEPTO	EJERCICIO 2018	EJERCICIO 2017
Ahorro/Desahorro antes de Rubros Extraordinarios	\$ 1,268,028,698.40	\$ 456,237,468.91
<i>Movimientos de partidas (o rubros) que no afectan el efectivo</i>		
Otros Gastos Varios	20,451,870.61	4,745,081.53
Flujos de Efectivo Netos de las Actividades de Operación	\$ 1,247,576,827.79	\$ 451,492,387.38

NOTAS DE MEMORIA (CUENTAS DE ORDEN)

Las cuentas de orden se utilizan para registrar los movimientos de valores que no afecten o modifiquen el balance de Instituto de Salud, sin embargo, su incorporación en libros es necesaria con fines de recordatorio contable, de control y en general sobre los aspectos administrativos, o bien, para consignar sus derechos o responsabilidades contingentes que puedan, o no, presentarse en el futuro.

Al 31 de diciembre de 2018, las cuentas que se manejan para efectos de estas Notas son las siguientes:

NOMBRE	2018
Cuentas de Orden Contables y Presupuestarias	<u>\$ 424,128,375.59</u>
Contables	<u>756,298.55</u>
Valores	
Emisión de Obligaciones	
Avales y Garantías	
Juicios	
Inversión Mediante Proyectos para Prestación de Servicios (PPS) y Similares	
Bienes en Concesionados o en Comodato	756,298.55
Bienes Arqueológicos, Artísticos e Históricos en Custodia	
Presupuestarias	
Cuentas de Ingresos	<u>\$ 423,372,077.04</u>
Cuentas de Egresos	\$ 423,372,077.04

- Contables.- Es el monto de los bienes propiedad del Instituto de Salud otorgando una unidad móvil tipo Ambulancia, marca Peugeot con fecha 29 de diciembre de 2010 en comodato a la Coordinación Administrativa Oficina de Gubernatura del Estado
- Presupuestarias.- El saldo de esta cuenta muestra el presupuesto por ejercer al periodo que se informa, el cual representa una economía del total del presupuesto autorizado del ejercicio 2018; Así también, los ingresos son obtenidos por medio de ministraciones que la Secretaria de Hacienda realiza a través de la Tesorería Única, en base al presupuesto autorizado.

NOTAS DE GESTIÓN ADMINISTRATIVA

1.- Introducción

El Instituto de Salud es un organismo Descentralizado de la Administración Pública Estatal, de interés público con personal jurídica y patrimonios propios y tiene por objeto la prestación de los servicios de salud a la población abierta en el Estado de Chiapas.

MISIÓN

Mejorar el nivel de salud de la población promoviendo y otorgando servicios integrales, oportunos con calidad y equidad administrados en forma honesta y transparente, equitativa y eficiente, mediante la regulación y la coordinación del sistema estatal de salud y con plena participación social, para impulsar el desarrollo del pueblo chiapaneco con justicia, que con lleve oportunidades de avance profesional a los prestadores y a la participación ciudadana.

VISIÓN

Ser un Organismo Público que favorece la integración de un sistema de salud accesible al total de la población con participación activa, de alta calidad y eficiente que permita acciones de prevención, acorde al desarrollo científico-tecnológico, que satisfaga las necesidades y expectativas del usuario y del prestador de los servicios.

2.- Panorama Económico y Financiero

La situación económica y financiera de Instituto de Salud fue aceptable durante el ejercicio; debido a que fueron tomados en cuenta todos los lineamientos y normas emitidos por el Consejo Nacional de Armonización Contable (CONAC), y los recursos ministrados por la Secretaría de Hacienda fueron presupuestados y erogados de manera adecuada tanto presupuestal, contable y financiera.

3.- Autorización e Historia

a) *Fecha de Creación*

En 1984 con motivo del inicio del proceso de descentralización de los servicios, se aprobó una Organización acorde con el mismo, existiendo entonces el Consejo Interno de Administración, las coordinaciones de Servicios de Salud y de Regulación Sanitaria, La unidad de Auditoría y Control y la Unidad de Planeación. En nivel aplicativo se crearon las coordinaciones Municipales de Salud.

En 1986, después de la firma del convenio de descentralización, la jefatura se convirtió en Dirección General y se crearon también Direcciones de Áreas y Subdirecciones, las Coordinaciones Regionales, agregándose también Coordinaciones de Regulación sanitaria, se integraron además como Órganos desconcentrados por función, las unidades aplicativas y el Laboratorio Estatal de Salud Pública.

La construcción de Hospitales Generales y finalmente la publicación de la Ley de Salud del Estado que entro en vigor el 10 de abril de 1987, sentaron las bases.

Para la creación del Instituto de Salud del Estado, que inicialmente se integró por un consejo interno, de la Dirección General, las Direcciones de Servicios de Salud, Planeación y de Administración, así como la

Subdirección de Regulación Sanitaria, que unos meses después alcanzó el nivel de Dirección, además cuatro Coordinaciones Regionales, 09 Jurisdicciones Sanitarias y 166 coordinaciones Municipales de Salud, la Subdirección de Urgencias y un Laboratorio Regional.

En 1988, se agregaron como Órganos desconcentrados en Centro Estatal de la Transfusión Sanguínea y el Consejo Estatal para la prevención y Control del Síndrome de Inmunodeficiencia Adquirida.

A propuesta del Ejecutivo del Estado, la LIX Legislatura de H. Congreso del Estado, autorizó la creación del Instituto de Salud, publicándose en el Decreto n° 12, la Ley Orgánica del Instituto de Salud del Estado de Chiapas, del Periódico Oficial del Estado n° 123, del tomo CIV, de fecha 03 de diciembre de 1996.

Posteriormente mediante Decreto No. 10, publicado en el Periódico Oficial No. 001, Tomo 11, de fecha 08 de diciembre del 2000, se reformaron los Decretos de Creación de diversos Organismos Descentralizados de la Administración Pública del Estado de Chiapas, de los cuales se modificó la denominación del Instituto de Salud del Estado de Chiapas, para quedar como Instituto de Salud. Mediante Dictamen Técnico No. SH/SUBAIDGRH/DEO/138/2009, se autorizó la creación de la Unidad de Planeación, derivado del Acuerdo No. 2/1SA/2009, tomado en la Segunda Sesión Ordinaria de la H. Junta de Gobierno del 2009, con fecha 20 de julio del 2009

b) Principales Cambios en su Estructura

En primera sesión Ordinaria de la H. Junta de Gobierno de 2011, celebrada el 05 de julio de 2011, Acuerdo n° 31/ISA/2011, se autorizó la adecuación de La Estructura Orgánica del Instituto de Salud.

En la segunda sesión Ordinaria de la H. Junta de Gobierno de 2011, celebrada el 22 de noviembre de 2011, Acuerdo 15/ISA/2011, se autorizó la creación del Departamento de Supervisión Estatal de Caravanas Zona C.

4.- Organización y Objeto Social

a) Objeto Social

El Instituto de Salud, proporciona servicios de salud permanentes a toda la población del Estado y mejorar la calidad de los mismos, atendiendo prioritariamente a las acciones preventivas y los problemas de salud existentes.

b) Principal Actividad

- Organizar y operar en el Estado los servicios de salud en materia de salubridad, y de regulación y control sanitarios.
- Organizar el Sistema Estatal de Salud.
- Fomentar actitudes solidarias y responsables en la población para la búsqueda de protección, conservación, mejoramiento y restauración de la salud.
- Ofrecer los Servicios de Salud y asistencia social, a fin de satisfacer eficaz y oportunamente las necesidades de la población.
- Informar y difundir los servicios que prestan las Instituciones de Salud, para su adecuado aprovechamiento.
- Favorecer el Desarrollo de enseñanza y la investigación científica y tecnológica para la Salud.

c) Ejercicio Fiscal

2018

d) Régimen Jurídico

El Instituto de Salud es un organismo descentralizados de la administración pública estatal, de interés público, con personal jurídica y patrimonio propios; registradas ante el servicio de Administración Tributaria como persona moral con fines no lucrativos, cuya actividad económica es la prestación de servicios de salud, y sus obligaciones *son las siguientes:*

- Presentar la declaración y pago provisional mensual de retenciones de impuestos sobre la renta (ISR), y sueldos y salarios.
- Presentar la declaración anual donde se informe sobre las retenciones de los trabajadores que recibieron sueldos y salarios, y trabajadores asimilados a salarios.

e) Consideraciones Fiscales del Ente

El Instituto de Salud del Estado, se ubica dentro de las personas morales a que se refiere el artículo 79 y 86 de la LISR, pero tiene otras obligaciones como:

- Presentar la declaración y pago provisional de retenciones de ISR por Sueldos y Salarios
- ISSSTE
- FOVISSSTE
- 2% Impuesto Sobre Nóminas
- 10% de ISR por Arrendamientos de Inmuebles
- 2% Impuesto Sobre Nóminas a prestadores de servicios
- 5% Al millar
- 1% Aportación al Estado

f) Estructura Organizacional Básica

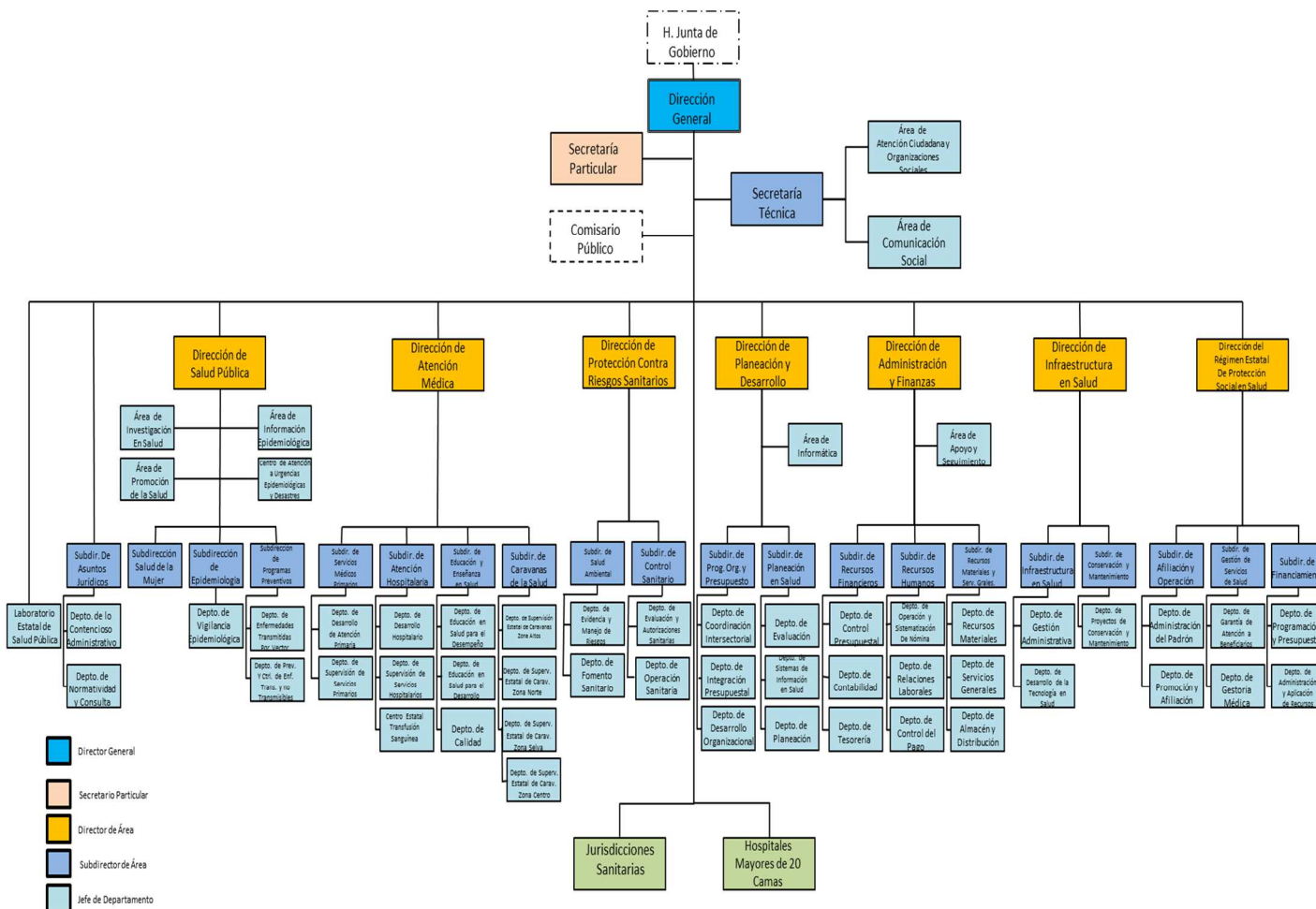

g) Fideicomisos, Mandatos y Análogos de los cuales es Fideicomitente o Fideicomisario

(No Aplica)

5.- Bases de Preparación de los Estados Financieros

Para llevar a cabo la preparación de los Estados Financieros del presente ejercicio se consideró lo siguiente:

- a) Si se ha observado la normatividad emitida por el CONAC y las disposiciones legales aplicables. Se ha observado en cierta medida la Normatividad emitida por el CONAC y la Ley General de Contabilidad Gubernamental (LGCG), para la emisión de los estados financieros.
- b) La normatividad aplicada para el reconocimiento, valuación y revelación de los diferentes rubros de la información financiera, así como las bases de medición utilizadas para la elaboración de los estados

financieros; por ejemplo: costo histórico, valor de realización, valor razonable, valor de recuperación o cualquier otro método empleado y los criterios de aplicación de los mismos.

Todas las cuentas que afectan económicamente al Instituto de Salud, están cuantificados en términos monetarios y se registran al costo histórico. El costo histórico de las operaciones corresponde al monto erogado para su adquisición conforme a la documentación contable original justificativa y comprobatoria.

c) Postulados básicos.

Las bases de preparación de los estados financieros de Instituto de Salud, aplican los postulados básicos siguientes:

- 1.- Sustancia Económica
- 2.- Entes Públicos
- 3.- Existencia Permanente
- 4.- Revelación Suficiente
- 5.- Importancia Relativa
- 6.- Registro e Integración Presupuestaria
- 7.- Consolidación de la Información Financiera
- 8.- Devengo Contable
- 9.- Valuación
- 10.- Dualidad Económica
- 11.- Consistencia

d) Normatividad supletoria. En caso de emplear varios grupos de normatividades (normatividades supletorias), deberá realizar la justificación razonable correspondiente, su alineación con los PBCG y a las características cualitativas asociadas descritas en el MCCG (documentos publicados en el Diario Oficial de la Federación, agosto 2009). (No Aplica)

e) Para las Entidades que por primera vez estén implementando la base devengado de acuerdo a la Ley de Contabilidad; deberán considerar políticas de reconocimientos, plan de implementación, presentar los últimos estados financieros con la Normatividad anteriormente utilizada. (No Aplica)

6.- Políticas de Contabilidad Significativas

(No Aplica)

7.- Posición en Moneda Extranjera y Protección por Riesgo Cambiario

(No Aplica)

8.- Reporte Analítico del Activo

El estado analítico del activo, muestra la variación entre el saldo final y el saldo inicial del periodo. Al 31 de diciembre de 2018, se reporta una variación positiva de \$ 3,022,865,281.89 el cual es menor en comparación al ejercicio 2017.

La variación que presenta el activo, se integra de la siguiente manera:

- a) La variación negativa por \$ 113,219,433.29 del rubro Efectivo y Equivalentes se debe al registro en Bancos por registros de egresos del presente ejercicio.
- b) La variación positiva por \$ 31,856,462.71 del rubro Derechos a Recibir Bienes o Servicios se debe a que el Instituto de Salud solicitó cheques de caja para resguardo bancario, que posteriormente serán depositados en una cuenta del mismo.
- c) La variación positiva de \$ 11,675,655.58 del rubro Bienes Inmuebles, Infraestructura y Construcciones en Proceso se debe al registro de conservación y mantenimiento y gastos indirectos de obra.
- d) La variación positiva de \$ 776,928,675.86 del rubro Bienes Muebles se debe al registro presupuestal y contable de los bienes mayores a 70 UMA que se adquirieron en el presente ejercicio.
- e) La variación positiva por \$ 2,315,623,921.03 del rubro Activos Diferidos se debe al registro de egresos que no tuvieron suficiencia presupuestal, correspondientes al presente ejercicio.

CONCEPTO	SALDO INICIAL	CARGOS DEL PERIODO	ABONOS DEL PERIODO	SALDO FINAL	VARIACIÓN DEL PERIODO
ACTIVO	13,529,747,875.11	59,861,726,594.29	56,838,861,312.40	16,552,613,157.00	3,022,865,281.89
ACTIVO CIRCULANTE	1,686,186,817.45	52,064,409,637.70	52,145,772,608.28	1,604,823,846.87	(81,362,970.58)
Efectivo y Equivalentes	1,682,941,021.85	51,972,641,678.24	52,085,861,111.53	1,569,721,588.56	(113,219,433.29)
Derechos a Recibir Efectivo o Equivalentes	3,245,795.60	91,767,959.46	59,911,496.75	35,102,258.31	31,856,462.71
ACTIVO NO CIRCULANTE	11,843,561,057.66	7,797,316,956.59	4,693,088,704.12	14,947,789,310.13	3,104,228,252.47
Derechos a Recibir Efectivo o Equivalentes a Largo Plazo	1,057,232.75			1,057,232.75	
Bienes Inmuebles, Infraestructura y Construcciones en Proceso	1,627,891,038.17	15,232,286.95	3,556,631.37	1,639,566,693.75	11,675,655.58
Bienes Muebles	2,897,159,145.61	832,284,452.71	55,355,776.85	3,674,087,821.47	776,928,675.86
Activos Intangibles	14,590,660.23			14,590,660.23	
Activos Diferidos	7,301,357,749.22	6,949,800,216.93	4,634,176,295.90	9,616,981,670.25	2,315,623,921.03
Otros Activos no Circulantes	1,505,231.68			1,505,231.68	

9.- Fideicomisos, Mandatos y Análogos

(No Aplica)

10.- Reporte de la Recaudación

(No Aplica)

11.- Información sobre la Deuda y el Reporte Analítico de la Deuda

(No Aplica)

12.- Calificaciones Otorgadas

(No Aplica)

13.- Proceso de Mejora

a) *Principales Políticas de Control Interno*

- Manual de Procedimientos: Nos indica los procedimientos que debemos seguir de forma ordenada en el desarrollo de las actividades; evitando duplicidad de esfuerzos.
- Ley General de Contabilidad Gubernamental (LGCG): Nos establece los criterios generales que rigen la contabilidad gubernamental y la emisión de información financiera, incluyendo la presupuestaria y programática en forma razonable y transparente.
- Normatividad Contable: Tiene por objeto efectuar el registro contable de los recursos públicos y la preparación de informes financieros de forma armonizada, que dan transparencia para la interpretación, evaluación, fiscalización y entrega de informes; regulando las operaciones contables.
- Normas Presupuestarias: Nos indica cómo se ejecuta el gasto público, administrándolo con eficiencia, eficacia, economía, transparencia y honradez, para rendir cuentas de los recursos públicos, así mismo contribuir a fortalecer la armonización presupuestaria y contable.

b) *Medidas de Desempeño Financiero, Metas y Alcance*

1.- Se continúa trabajando en el cambio trascendental que es el proceso de armonización contable para atender en tiempo y forma el nuevo esquema de la contabilidad gubernamental, y generando así los beneficios en materia de información financiera, transparencia y rendición de cuentas.

14.- Información por Segmentos

(No Aplica)

15.- Eventos Posteriores al Cierre

(No Aplica)

16.- Partes Relacionadas

“No existen partes relacionadas que pudieran ejercer influencia significativa sobre la toma de decisiones financieras y operativas”

17.- Responsabilidad sobre la Presentación Razonable de la Información Contable

“Bajo protesta de decir verdad declaramos que los Estados Financieros y sus Notas, son razonablemente correctos y son responsabilidad del emisor”.

INSTITUTO DE SALUD
SISTEMA CONTABLE 2018
ESTADO ANALÍTICO DE INGRESOS
DEL 1o. DE ENERO AL 31 DE DICIEMBRE DE 2018

Página 1 de 1

Fecha:

20/02/2019

RUBRO DE INGRESOS	INGRESO					DIFERENCIA
	ESTIMADO	AMPLIACIONES Y REDUCCIONES	MODIFICADO	DEVENGADO	RECAUDADO	(RECAUDADO - ESTIMADO)
Impuestos	0.00	0.00	0.00	0.00	0.00	0.00
Cuotas y Aportaciones de Seguridad Social	0.00	0.00	0.00	0.00	0.00	0.00
Contribuciones de Mejoras	0.00	0.00	0.00	0.00	0.00	0.00
Derechos	0.00	0.00	0.00	0.00	0.00	0.00
Productos	0.00	0.00	0.00	0.00	0.00	0.00
Corriente	0.00	0.00	0.00	0.00	0.00	0.00
Capital	0.00	0.00	0.00	0.00	0.00	0.00
Aprovechamientos	0.00	0.00	0.00	0.00	0.00	0.00
Corriente	0.00	0.00	0.00	0.00	0.00	0.00
Capital	0.00	0.00	0.00	0.00	0.00	0.00
Ingresos por Venta de Bienes y Servicios	0.00	0.00	0.00	0.00	0.00	0.00
Participaciones y Aportaciones	4,406,810,359.00	883,380,946.39	5,290,191,305.39	5,290,191,305.39	5,290,191,305.39	883,380,946.39
Transferencias, Asignaciones, Subsidios y Otras Ayudas	158,058,592.80	2,402,786,514.14	2,560,845,106.94	2,560,845,106.94	2,560,845,106.94	2,402,786,514.14
Ingresos Derivados de Financiamientos	0.00	0.00	0.00	0.00	0.00	0.00
Total	4,564,868,951.80	3,286,167,460.53	7,851,036,412.33	7,851,036,412.33	7,851,036,412.33	
					Ingresos Excedentes	3,286,167,460.53

RUBRO DE INGRESOS	INGRESO					DIFERENCIA
	ESTIMADO	AMPLIACIONES Y REDUCCIONES	MODIFICADO	DEVENGADO	RECAUDADO	(RECAUDADO - ESTIMADO)
Ingresos del Gobierno	4,406,810,359.00	883,380,946.39	5,290,191,305.39	5,290,191,305.39	5,290,191,305.39	883,380,946.39
Impuestos	0.00	0.00	0.00	0.00	0.00	0.00
Contribuciones de Mejoras	0.00	0.00	0.00	0.00	0.00	0.00
Derechos	0.00	0.00	0.00	0.00	0.00	0.00
Productos	0.00	0.00	0.00	0.00	0.00	0.00
Corriente	0.00	0.00	0.00	0.00	0.00	0.00
Capital	0.00	0.00	0.00	0.00	0.00	0.00
Aprovechamientos	0.00	0.00	0.00	0.00	0.00	0.00
Corriente	0.00	0.00	0.00	0.00	0.00	0.00
Capital	0.00	0.00	0.00	0.00	0.00	0.00
Participaciones y Aportaciones	4,406,810,359.00	883,380,946.39	5,290,191,305.39	5,290,191,305.39	5,290,191,305.39	883,380,946.39
Transferencias, Asignaciones, Subsidios y Otras Ayudas	0.00	0.00	0.00	0.00	0.00	0.00
Ingresos de organismos y Empresas	158,058,592.80	2,402,786,514.14	2,560,845,106.94	2,560,845,106.94	2,560,845,106.94	2,402,786,514.14
Cuotas y Aportaciones de Seguridad Social	0.00	0.00	0.00	0.00	0.00	0.00
Ingresos por Venta de Bienes y Servicios	0.00	0.00	0.00	0.00	0.00	0.00
Transferencias, Asignaciones, Subsidios y Otras Ayudas	158,058,592.80	2,402,786,514.14	2,560,845,106.94	2,560,845,106.94	2,560,845,106.94	2,402,786,514.14
Ingresos Derivados de Financiamiento	0.00	0.00	0.00	0.00	0.00	0.00
Ingresos Derivados de Financiamientos	0.00	0.00	0.00	0.00	0.00	0.00
Total	4,564,868,951.80	3,286,167,460.53	7,851,036,412.33	7,851,036,412.33	7,851,036,412.33	
					Ingresos Excedentes	3,286,167,460.53

**ESTADO ANALÍTICO DEL EJERCICIO DEL PRESUPUESTO DE EGRESOS CLASIFICACIÓN POR OBJETO DEL GASTO
 (CAPITULOS Y CONCEPTOS)
 DEL 1 DE ENERO AL 31 DE DICIEMBRE DE 2018**

(Pesos)

RPA-1

CAPG	CG	DESCRIPCIÓN	PRESUPUESTO DE EGRESOS					SUBEJERCICIO
			APROBADO	AMPLIACIONES - REDUCCIONES	MODIFICADO	DEVENGADO	PAGADO	
1000		Servicios Personales.	2,863,412,014.06	2,454,301,391.86	5,317,713,405.92	5,166,730,122.70	4,901,512,339.90	150,983,283.22
	1100	Remuneraciones al Personal de Carácter Permanente.	1,145,597,455.39	-76,436,630.34	1,069,160,825.05	1,061,396,535.55	1,061,396,535.55	7,764,289.50
	1200	Remuneraciones al Personal de Carácter Transitorio.	43,029,506.32	1,803,936,243.12	1,846,965,749.44	1,750,396,014.43	1,733,693,952.19	96,569,735.01
	1300	Remuneraciones Adicionales y Especiales.	1,102,024,899.29	135,764,548.41	1,237,789,447.70	1,223,008,402.77	1,212,951,023.55	14,781,044.93
	1400	Seguridad Social.	256,574,812.00	298,747,135.52	555,321,947.52	544,392,837.69	368,271,413.04	10,929,109.83
	1500	Otras Prestaciones Sociales y Económicas.	89,553,564.06	15,217,056.00	104,770,620.06	104,636,042.45	104,636,042.45	134,577.61
	1700	Pago de Estímulos a Servidores Públicos.	226,631,777.00	277,073,039.15	503,704,816.15	482,900,289.81	420,563,373.12	20,804,526.34
2000		Materiales y Suministros.	1,108,604,453.31	-200,244,994.47	908,359,458.84	810,159,415.24	810,159,415.24	98,200,043.60
	2100	Materiales de Administración, Emisión de Documentos y Artículos Oficiales.	869,715,848.51	-738,883,652.52	130,832,195.99	110,504,362.45	110,504,362.45	20,327,833.54
	2200	Alimentos y Utensilios.	24,030,106.00	105,852,706.27	129,882,812.27	114,760,209.90	114,760,209.90	15,122,602.37
	2300	Materias Primas y Materiales de Producción y Comercialización	0.00	79,819,089.33	79,819,089.33	79,819,089.33	79,819,089.33	0.00
	2400	Materiales y Artículos de Construcción y de Reparación.	6,434,318.00	6,415,178.24	12,849,496.24	9,651,873.17	9,651,873.17	3,197,623.07
	2500	Productos Químicos, Farmacéuticos y de Laboratorio.	119,800,145.45	280,720,067.82	400,520,213.27	370,083,302.96	370,083,302.96	30,436,910.31
	2600	Combustibles, Lubricantes y Aditivos.	54,999,810.35	52,292,914.36	107,292,724.71	89,826,743.58	89,826,743.58	17,465,981.13
	2700	Vestuario, Blancos, Prendas de Protección y Artículos Deportivos.	22,289,535.00	3,527,429.15	25,816,964.15	21,842,002.76	21,842,002.76	3,974,961.39
	2900	Herramientas, Refacciones y Accesorios Menores.	11,334,690.00	10,011,272.88	21,345,962.88	13,671,831.09	13,671,831.09	7,674,131.79
3000		Servicios Generales.	458,851,937.02	252,376,592.53	711,228,529.55	584,858,175.99	570,382,202.14	126,370,353.56
	3100	Servicios Básicos.	182,788,310.67	-124,065,370.91	58,722,939.76	39,174,021.44	39,174,021.44	19,548,918.32
	3200	Servicios de Arrendamiento.	9,592,342.00	11,957,031.75	21,549,373.75	6,603,796.41	6,603,796.41	14,945,577.34
	3300	Servicios Profesionales, Científicos, Técnicos y Otros Servicios.	19,320,667.00	19,635,628.88	38,956,295.88	17,491,700.74	17,491,700.74	21,464,595.14
	3400	Servicios Financieros, Bancarios y Comerciales.	1,055,804.00	1,083,997.31	2,139,801.31	1,634,321.31	1,634,321.31	505,480.00
	3500	Servicios de Instalación, Reparación, Mantenimiento y Conservación.	26,945,737.00	47,791,695.56	74,737,432.56	56,227,942.58	56,227,942.58	18,509,489.98
	3600	Servicios de Comunicación Social y Publicidad.	903,159.00	2,523,094.59	3,426,253.59	341,319.55	341,319.55	3,084,934.04
	3700	Servicios de Traslado y Viáticos.	151,218,476.48	-54,706,608.58	96,511,867.90	75,784,658.03	75,784,658.03	20,727,209.87
	3800	Servicios Oficiales.	7,597,992.20	15,467,677.61	23,065,669.81	8,091,766.62	8,091,766.62	14,973,903.19
	3900	Otros Servicios Generales.	59,429,448.67	332,689,446.32	392,118,894.99	379,508,649.31	365,032,675.46	12,610,245.68

ESTADO ANALÍTICO DEL EJERCICIO DEL PRESUPUESTO DE EGRESOS CLASIFICACIÓN POR OBJETO DEL GASTO
 (CAPITULOS Y CONCEPTOS)
 DEL 1 DE ENERO AL 31 DE DICIEMBRE DE 2018

(Pesos)

RPA-1

CAPG	CG	DESCRIPCIÓN	PRESUPUESTO DE EGRESOS					SUBEJERCICIO
			APROBADO	AMPLIACIONES - REDUCCIONES	MODIFICADO	DEVENGADO	PAGADO	
4000		Transferencias, Asignaciones, Subsidios y Otras Ayudas.	3,123,654.41	30,488,453.59	33,612,108.00	21,260,000.00	21,260,000.00	12,352,108.00
	4300	Subsidios y Subvenciones.	113,895.00	117,105.00	231,000.00	0.00	0.00	231,000.00
	4400	Ayudas Sociales.	3,009,759.41	30,371,348.59	33,381,108.00	21,260,000.00	21,260,000.00	12,121,108.00
5000		Bienes Muebles, Inmuebles e Intangibles.	1,532,469.00	855,030,716.58	856,563,185.58	830,565,628.61	830,565,628.61	25,997,556.97
	5100	Mobiliario y Equipo de Administración.	53,972.00	31,019,626.47	31,073,598.47	27,356,338.86	27,356,338.86	3,717,259.61
	5200	Mobiliario y Equipo Educativo y Recreativo.	45,042.00	1,549,296.90	1,594,338.90	1,323,296.87	1,323,296.87	271,042.03
	5300	Equipo e Instrumental Médico y de Laboratorio.	1,433,455.00	811,417,054.73	812,850,509.73	801,335,654.40	801,335,654.40	11,514,855.33
	5400	Vehículos y Equipo de Transporte.	0.00	10,494,400.00	10,494,400.00	0.00	0.00	10,494,400.00
	5600	Maquinaria, Otros Equipos y Herramientas.	0.00	550,338.48	550,338.48	550,338.48	550,338.48	0.00
6000		Inversión Pública.	85,041,802.00	-69,784,699.56	15,257,102.44	14,090,992.75	14,090,992.75	1,166,109.69
	6200	Obra Pública en Bienes Propios.	85,041,802.00	-69,784,699.56	15,257,102.44	14,090,992.75	14,090,992.75	1,166,109.69
7000		Inversiones Financieras y Otras Provisiones.	44,302,622.00	-36,000,000.00	8,302,622.00	0.00	0.00	8,302,622.00
	7900	Provisiones para Contingencias y Otras Erogaciones Especiales.	44,302,622.00	-36,000,000.00	8,302,622.00	0.00	0.00	8,302,622.00
TOTAL DEL GASTO:			4,564,868,951.80	3,286,167,460.53	7,851,036,412.33	7,427,664,335.29	7,147,970,578.64	423,372,077.04

ESTADO ANALÍTICO DEL EJERCICIO DEL PRESUPUESTO DE EGRESOS CLASIFICACIÓN ECONÓMICA POR TIPO
 DE GASTO
 DEL 1 DE ENERO AL 31 DE DICIEMBRE DE 2018

(Pesos)

RPA-2

CONCEPTO	PRESUPUESTO DE EGRESOS					SUBEJERCICIO
	APROBADO	AMPLIACIONES - REDUCCIONES	MODIFICADO	DEVENGADO	PAGADO	
GASTO CORRIENTE	4,478,294,680.80	2,500,921,443.51	6,979,216,124.31	6,583,007,713.93	6,303,313,957.28	396,208,410.38
GASTO DE CAPITAL	86,574,271.00	785,246,017.02	871,820,288.02	844,656,621.36	844,656,621.36	27,163,666.66
AMORTIZACIÓN DE LA DEUDA Y DISMINUCIÓN DE PASIVOS	0.00	0.00	0.00	0.00	0.00	0.00
PENSIONES Y JUBILACIONES	0.00	0.00	0.00	0.00	0.00	0.00
PARTICIPACIONES	0.00	0.00	0.00	0.00	0.00	0.00
TOTAL DEL GASTO:	4,564,868,951.80	3,286,167,460.53	7,851,036,412.33	7,427,664,335.29	7,147,970,578.64	423,372,077.04



GOBIERNO CONSTITUCIONAL DEL ESTADO DE CHIAPAS

RAMO O DEPENDENCIA: Instituto de Salud

ESTADO ANALÍTICO DEL EJERCICIO DEL PRESUPUESTO DE EGRESOS EN CLASIFICACIÓN

ADMINISTRATIVA/ORGANISMO

DEL 1 DE ENERO AL 31 DE DICIEMBRE DE 2018

(Pesos)

RPA-3

CONCEPTO	PRESUPUESTO DE EGRESOS					SUBEJERCICIO
	APROBADO	AMPLIACIONES - REDUCCIONES	MODIFICADO	DEVENGADO	PAGADO	
TOTAL	4,564,868,951.80	3,286,167,460.53	7,851,036,412.33	7,427,664,335.29	7,147,970,578.64	423,372,077.04
ENTIDADES PARAESTATALES Y FIDEICOMISOS NO EMPRESARIALES Y NO FINANCIEROS	4,564,868,951.80	3,286,167,460.53	7,851,036,412.33	7,427,664,335.29	7,147,970,578.64	423,372,077.04
Instituto de Salud	4,564,868,951.80	3,286,167,460.53	7,851,036,412.33	7,427,664,335.29	7,147,970,578.64	423,372,077.04



GOBIERNO CONSTITUCIONAL DEL ESTADO DE CHIAPAS

RAMO O DEPENDENCIA: Instituto de Salud

ESTADO ANALÍTICO DEL EJERCICIO DEL PRESUPUESTO DE EGRESOS EN CLASIFICACIÓN

ADMINISTRATIVA/PODERES

DEL 1 DE ENERO AL 31 DE DICIEMBRE DE 2018

(Pesos)

RPA-4

CONCEPTO	PRESUPUESTO DE EGRESOS					SUBEJERCICIO
	APROBADO	AMPLIACIONES - REDUCCIONES	MODIFICADO	DEVENGADO	PAGADO	
PODER EJECUTIVO	NO APLICA					
PODER LEGISLATIVO	NO APLICA					
PODER JUDICIAL	NO APLICA					
ORGANOS AUTONOMOS	NO APLICA					



GOBIERNO DEL ESTADO DE CHIAPAS

RAMO O DEPENDENCIA: Instituto de Salud

ESTADO ANALÍTICO DEL EJERCICIO DEL PRESUPUESTO DE EGRESOS CLASIFICACIÓN FUNCIONAL (FINALIDAD Y FUNCIÓN)

DEL 1 DE ENERO AL 31 DE diciembre DE 2018

(Pesos)

RPA-6

FI	FU	CONCEPTO	EGRESOS					SUB EJERCICIO
			APROBADO	AMPLIACIONES - REDUCCIONES	MODIFICADO	DEVENGADO	PAGADO	
2		Desarrollo Social	4,564,868,951.80	3,286,167,460.53	7,851,036,412.33	7,427,664,335.29	7,147,970,578.64	423,372,077.04
	2.3	Salud	4,564,868,951.80	3,286,167,460.53	7,851,036,412.33	7,427,664,335.29	7,147,970,578.64	423,372,077.04
TOTAL DEL GASTO:			4,564,868,951.80	3,286,167,460.53	7,851,036,412.33	7,427,664,335.29	7,147,970,578.64	423,372,077.04

INSTITUTO DE SALUD

SISTEMA CONTABLE 2018

ENDEUDAMIENTO NETO

DEL 1o. DE ENERO AL 31 DE DICIEMBRE DE 2018

Página 1 de 1

Fecha:

20/02/2019

IDENTIFICACIÓN DE CRÉDITO O INSTRUMENTO	CONTRATACIÓN/ COLOCACIÓN	AMORTIZACIÓN	ENDEUDAMIENTO NETO
CRÉDITOS BANCARIOS			

TOTAL CRÉDITOS BANCARIOS

OTROS INSTRUMENTOS DE DEUDA

NO APLICA

TOTAL OTROS INSTRUMENTOS DE DEUDA

TOTAL

INSTITUTO DE SALUD

SISTEMA CONTABLE 2018

INTERESES DE LA DEUDA

DEL 1o. DE ENERO AL 31 DE DICIEMBRE DE 2018

Fecha:

Página 1 de 1
20/02/2019

IDENTIFICACIÓN DE CRÉDITO O INSTRUMENTO	DEVENGADO	PAGADO
CRÉDITOS BANCARIOS		

TOTAL DE INTERESES DE CRÉDITOS BANCARIOS

OTROS INSTRUMENTOS DE DEUDA

TOTAL DE INTERESES DE OTROS INSTRUMENTOS DE DEUDA

TOTAL

NO APLICA



GOBIERNO DEL ESTADO DE CHIAPAS
 RAMO O DEPENDENCIA: Instituto de Salud
 GASTO POR CATEGORÍA PROGRAMÁTICA

DEL 1 DE ENERO AL 31 DE DICIEMBRE DE 2018

(Pesos)

RPA-7

CONCEPTO	PRESUPUESTO DE EGRESOS					SUBEJERCICIO
	APROBADO	AMPLIACIONES - REDUCCIONES	MODIFICADO	DEVENGADO	PAGADO	
Programas	4,564,868,951.80	3,286,167,460.53	7,851,036,412.33	7,427,664,335.29	7,147,970,578.64	423,372,077.04
Subsidios: Sector Social y Privado o Entidades Federativas y Municipios	0.00	0.00	0.00	0.00	0.00	0.00
Otros Subsidios	0.00	0.00	0.00	0.00	0.00	0.00
Sujetos a Reglas de Operación	0.00	0.00	0.00	0.00	0.00	0.00
Desempeño de las Funciones	0.00	3,614,342.00	3,614,342.00	2,868,185.08	2,868,185.08	746,156.92
Específicos	0.00	0.00	0.00	0.00	0.00	0.00
Funciones de las Fuerzas Armadas (Únicamente Gobierno Federal)	0.00	0.00	0.00	0.00	0.00	0.00
Planeación, seguimiento y evaluación de políticas públicas	0.00	0.00	0.00	0.00	0.00	0.00
Prestación de Servicios Públicos	0.00	3,614,342.00	3,614,342.00	2,868,185.08	2,868,185.08	746,156.92
Promoción y fomento	0.00	0.00	0.00	0.00	0.00	0.00
Provisión de Bienes Públicos	0.00	0.00	0.00	0.00	0.00	0.00
Proyectos de inversión	0.00	0.00	0.00	0.00	0.00	0.00
Regulación y supervisión	0.00	0.00	0.00	0.00	0.00	0.00
Administrativos y de Apoyo	0.00	0.00	0.00	0.00	0.00	0.00
Apoyo a la función pública y al mejoramiento de la gestión	0.00	0.00	0.00	0.00	0.00	0.00
Apoyo al proceso presupuestario y para mejorar la eficiencia institucional	0.00	0.00	0.00	0.00	0.00	0.00
Operaciones ajenas	0.00	0.00	0.00	0.00	0.00	0.00
Compromisos	0.00	0.00	0.00	0.00	0.00	0.00
Desastres Naturales	0.00	0.00	0.00	0.00	0.00	0.00
Obligaciones de cumplimiento de resolución jurisdiccional	0.00	0.00	0.00	0.00	0.00	0.00
Obligaciones	0.00	0.00	0.00	0.00	0.00	0.00
Aportaciones a fondos de estabilización	0.00	0.00	0.00	0.00	0.00	0.00
Aportaciones a fondos de inversión y reestructura de pensiones	0.00	0.00	0.00	0.00	0.00	0.00
Aportaciones a la seguridad social	0.00	0.00	0.00	0.00	0.00	0.00
Pensiones y jubilaciones	0.00	0.00	0.00	0.00	0.00	0.00
Programas de Gasto Federalizado (Gobierno Federal)	4,564,868,951.80	3,282,553,118.53	7,847,422,070.33	7,424,796,150.21	7,145,102,393.56	422,625,920.12
Gasto Federalizado	4,564,868,951.80	3,282,553,118.53	7,847,422,070.33	7,424,796,150.21	7,145,102,393.56	422,625,920.12
Participaciones a entidades federativas y municipios	0.00	0.00	0.00	0.00	0.00	0.00
Costo financiero, deuda o apoyos a deudores y ahorradores de la banca	0.00	0.00	0.00	0.00	0.00	0.00
Adeudos de ejercicios fiscales anteriores	0.00	0.00	0.00	0.00	0.00	0.00
	0.00	0.00	0.00	0.00	0.00	0.00
TOTAL DEL GASTO:	4,564,868,951.80	3,286,167,460.53	7,851,036,412.33	7,427,664,335.29	7,147,970,578.64	423,372,077.04



GOBIERNO CONSTITUCIONAL DEL ESTADO DE CHIAPAS
INSTITUTO DE SALUD

PROGRAMAS Y PROYECTOS DE INVERSIÓN
DEL 1 DE ENERO AL 31 DE DICIEMBRE DEL 2018

PP	PROGRAMA PRESUPUESTARIO / PROYECTO ESTRATÉGICO	MUNICIPIO / COBERTURA	PRESUPUESTO DE EGRESOS				AVANCE % DEVENGADO/ MODIFICADO
			APROBADO	MODIFICADO	DEVENGADO	PAGADO	
GRAN TOTAL			85 041 802	15 257 102	14 090 993	14 090 993	92.4
018	Programa de Infraestructura en Salud		85 041 802	15 257 102	14 090 993	14 090 993	92.4
	Convenio de colaboración con cargo a los Recursos del Fideicomiso del Sistema de Protección Social en Salud 2% (Construir el Hospital General)	Tapachula	85 041 802	0	0	0	0.0
	Construir el Hospital General	Tapachula	0	9 670 242	9 504 133	9 504 133	98.3
	Construcción y Equipamiento del Centro de Salud Microrregional El Aguaje	San Cristobal de las Casas	0	1 000 000	0	0	0.0
	Construcción de Obra Exterior del Centro de Salud de Paredón	Tonala	0	4 586 860	4 586 860	4 586 860	100.0

GOBIERNO CONSTITUCIONAL DEL ESTADO DE CHIAPAS
**SECRETARÍA DE HACIENDA
 PRESUPUESTO DE EGRESOS 2018**
**AVANCE DE CUMPLIMIENTO DE INDICADORES ESTRATÉGICOS
 ENERO - DICIEMBRE**
Organismo Público: 21120640 Instituto de Salud

Misión				
Mejorar el nivel de salud de la población promoviendo y otorgando servicios integrales, oportunos con calidad y equidad administrados en forma honesta y transparente, equitativa y eficiente, mediante la regulación y la coordinación del sistema estatal de salud y con plena participación social, para impulsar el desarrollo del pueblo chiapaneco con justicia, que conlleve oportunidades de avance profesional a los prestadores y a la capacitación ciudadana.				

Visión				
Ser un organismo que favorezca la integración de un sistema de salud accesible al total de la población con participación activa, de alta calidad y eficiente que permita acciones de prevención, acorde al desarrollo científico-tecnológico, que satisfaga las necesidades y expectativas del usuario y del prestador de los servicios.				

COMPORTAMIENTO DEL EJERCICIO DEL GASTO					Aprobado (A)	Modificado (B)	Devengado (C)	% Devengado C/B
Concepto					Aprobado (A)	Modificado (B)	Devengado (C)	% Devengado C/B
Fin	F	SF	SSF	Descripción				
TOTALES					4,564,868,951.80	7,851,036,412.33	7,427,664,335.29	94.61
2				Desarrollo Social	4,564,868,951.80	7,851,036,412.33	7,427,664,335.29	94.61
	3			Salud	4,564,868,951.80	7,851,036,412.33	7,427,664,335.29	94.61
		1		Prestación de servicios de salud a la comunidad	1,100,986,840.17	2,314,039,796.22	2,235,146,333.26	96.59
			1	Ordenación de desechos	0.00	1,094,647.53	960,699.03	87.76
			1	Prestación de servicios de salud a la comunidad	1,100,986,840.17	2,312,945,148.69	2,234,185,634.23	96.59
			4	Rectoría del sistema de salud	645,907,446.61	783,170,996.56	725,927,316.02	92.69
			1	Rectoría del sistema de salud	645,907,446.61	783,170,996.56	725,927,316.02	92.69
			5	Protección social en salud	2,817,974,665.02	4,753,825,619.55	4,466,590,686.01	93.96
			1	Protección Social en Salud	2,817,974,665.02	4,753,825,619.55	4,466,590,686.01	93.96

Objetivos de Desarrollo Sostenible	
Clave	Descripción
03	Garantizar una vida sana y promover el bienestar para todos en todas las edades.

GOBIERNO CONSTITUCIONAL DEL ESTADO DE CHIAPAS
SECRETARÍA DE HACIENDA
PRESUPUESTO DE EGRESOS 2018

AVANCE DE CUMPLIMIENTO DE INDICADORES ESTRATÉGICOS
ENERO - DICIEMBRE

Organismo Público: 21120640 Instituto de Salud

Metas de los Objetivos de Desarrollo Sostenible		
ODS	No. Meta	Descripción
03		Garantizar una vida sana y promover el bienestar para todos en todas las edades.
	03	De aquí a 2030, poner fin a las epidemias del SIDA, la tuberculosis, la malaria y las enfermedades tropicales desatendidas y combatir la hepatitis, las enfermedades transmitidas por el agua y otras enfermedades transmisibles
	04	De aquí a 2030, reducir en un tercio la mortalidad prematura por enfermedades no transmisibles mediante su prevención y tratamiento, y promover la salud mental y el bienestar
	05	Fortalecer la prevención y el tratamiento del abuso de sustancias adictivas, incluido el uso indebido de estupefacientes y el consumo nocivo de alcohol
	07	De aquí a 2030, garantizar el acceso universal a los servicios de salud sexual y reproductiva, incluidos los de planificación familiar, información y educación, y la integración de la salud reproductiva en las estrategias y los programas nacionales
	08	Lograr la cobertura sanitaria universal, incluida la protección contra los riesgos financieros, el acceso a servicios de salud esenciales de calidad y el acceso a medicamentos y vacunas inocuos, eficaces, asequibles y de calidad para todos

Objetivos del Plan Nacional		
Eje	Objetivo	Descripción
2		México Incluyente.
	03	Asegurar el acceso a los servicios de salud.

Objetivos del Plan Estatal				
Eje	Tema	Pol. Púb.	Objetivo	Descripción
2	1	01		Familia Chiapaneca.
				Salud de Calidad.
			01	Promoción de la salud.
			01	Elevar la atención primaria de la salud, para disminuir los índices de morbilidad y mortalidad de las enfermedades prevenibles.
			02	Redes integradas de servicios de salud.
		03	01	Asegurar el acceso a los servicios de salud.
			01	Salud pública.
			01	Controlar los daños de la salud por enfermedades transmisibles, no transmisibles y disminuir los daños a la salud de la mujer.

GOBIERNO CONSTITUCIONAL DEL ESTADO DE CHIAPAS
SECRETARÍA DE HACIENDA
PRESUPUESTO DE EGRESOS 2018

AVANCE DE CUMPLIMIENTO DE INDICADORES ESTRATÉGICOS
ENERO - DICIEMBRE

Organismo Público: 21120640 Instituto de Salud

Estrategias del Plan Estatal		
Clave Alineación PED	No. Est.	Descripción
210101	01	Fortalecer la prevención y promoción de la salud.
	02	Mejorar la atención enfocada a la prevención de la salud sexual y reproductiva de las y los adolescentes.
	03	Fomentar la participación comunitaria en materia de salud.
	04	Mejorar la equidad en el acceso a la atención de salud.
	05	Incorporar la perspectiva de género en el diseño, implementación y evaluación de programas de salud.
210201	02	Fortalecer la red de infraestructura para la atención médica.
	06	Fortalecer las redes de unidades médicas con servicios especializados.
210301	01	Disminuir la prevalencia de las enfermedades del rezago.
	02	Fortalecer la atención a la salud sexual y reproductiva, con especial énfasis en la planificación familiar.
	03	Fortalecer la vigilancia de factores de riesgos sanitarios y epidemiológicos.
	04	Impulsar la evaluación de programas de salud con perspectiva de género.

Programa Sectorial		
Programa	Clave Alineación	Descripción
B	203210101 203210201 203210301	Programa Sectorial de Salud.

GOBIERNO CONSTITUCIONAL DEL ESTADO DE CHIAPAS
SECRETARÍA DE HACIENDA
PRESUPUESTO DE EGRESOS 2018

AVANCE DE CUMPLIMIENTO DE INDICADORES ESTRATÉGICOS
ENERO - DICIEMBRE

Organismo Público: 21120640 Instituto de Salud

Objetivos Estratégicos		
No. Obj.	Clave Alineación	Descripción
1	203210101B 203210301B	Garantizar el derecho a la protección de la salud en materia de Salud Pública en los diferentes grupos sociales con perspectiva de género, respeto a los derechos humanos, el combate a la discriminación y desigualdad de género.
2	203210201B	Conservar bienes e inmuebles, a través de la contratación de servicios que le permitan su operación funcionamiento aceptable, así como la infraestructura física para estar en óptimas condiciones para la prestación de Servicios de Salud.
3	203210101B	Otorgar atención médica a la población del Estado, a través de la consulta externa general con eficiencia, eficacia y calidez garantizando la continuidad del tratamiento de los pacientes con algún padecimiento.
4	203210101B	Capacitar y sensibilizar al personal de salud para otorgar atención médica y garantizar atención equitativa e integral a hombres y mujeres.

GOBIERNO CONSTITUCIONAL DEL ESTADO DE CHIAPAS
**SECRETARÍA DE HACIENDA
 PRESUPUESTO DE EGRESOS 2018**
**AVANCE DE CUMPLIMIENTO DE INDICADORES ESTRATÉGICOS
 ENERO - DICIEMBRE**
Organismo Público: 21120640 Instituto de Salud

Indicadores Estratégicos														
No. Obj	No. Ind	Tipo y Dimensión	Unidad de Medida	Nombre del Indicador	Descripción Cualitativa (Numerador / Denominador)	Año y Valor de Línea Base	Denominador (A)	Total Numerador	Programado (B)				Avances	
									Modificado (C)				Efic. del Ejer. D/C	Meta Indic. D/A
									Alcanzado (D)					
									Trimestres					
				I	II	III	IV							
1	1	Estratégico Eficacia	Defunción	Tasa de mortalidad en menores de 5 años.	Defunciones en menores de 5 años en un período determinado. / Recien nacidos vivos proyectados.	2018	112,636.00	2,076.00	0.00	0.00	0.00	2,076.00	36.71%	0.68%
								2,076.00	0.00	0.00	0.00	2,076.00		
								762.00	0.00	0.00	0.00	762.00		
1	2	Estratégico Eficacia	Defunción	Razón de muerte materna.	Número de defunciones maternas de mujeres durante el embarazo, parto o puerperio en un período determinado. / Nacidos vivos del mismo período.	2018	111,236.00	77.00	0.00	0.00	0.00	77.00	90.91%	0.06%
								77.00	0.00	0.00	0.00	77.00		
								70.00	0.00	0.00	0.00	70.00		
1	3	Estratégico Eficacia	Caso Nuevo	Tasa de incidencias por arbovirosis.	Número de casos nuevos por Dengue, Chikunguya y Zika. / Población total.	2018	5,445,233.00	2,797.00	0.00	0.00	1,086.00	1,711.00	120.34%	0.06%
								2,797.00	0.00	0.00	1,086.00	1,711.00		
								3,366.00	0.00	0.00	2,219.00	1,147.00		
1	4	Estratégico Eficacia	Estudio	Razón de detección oportuna del cáncer cuello uterino y mamario.	Número de estudios de tamizaje realizado. / Total de población objetivo programado según el tamizaje en el mismo período.	2018	45,000.00	45,000.00	0.00	0.00	22,500.00	22,500.00	98.47%	98.47%
								45,000.00	0.00	0.00	22,500.00	22,500.00		
								44,311.00	0.00	0.00	22,366.00	21,945.00		
2	1	Gestión Eficacia	Servicio	Porcentaje de servicios de conservación y mantenimiento en unidades médicas.	Número de servicios de conservación y mantenimiento realizados. / Total de servicios de conservación y mantenimiento programados.	2018	200.00	200.00	0.00	0.00	0.00	200.00	100.00%	100.00%
								200.00	0.00	0.00	0.00	200.00		
								200.00	0.00	0.00	0.00	200.00		
3	1	Gestión Eficacia	Consulta	Porcentaje de consultas otorgadas.	Número de consultas otorgadas. / Total de consultas programadas.	2018	870,981.00	870,981.00	217,743.00	217,743.00	217,743.00	217,752.00	98.90%	98.90%
								870,981.00	217,743.00	217,743.00	217,743.00	217,752.00		
								861,382.00	133,299.00	230,121.00	258,940.00	239,022.00		
4	1	Gestión Eficacia	Capacitación	Porcentaje de personal capacitado en diferentes temáticas de salud.	Número de trabajadores capacitados. / Total de trabajadores programados a capacitar.	2018	1,500.00	1,500.00	0.00	650.00	450.00	400.00	93.93%	93.93%
								1,500.00	0.00	650.00	450.00	400.00		
								1,409.00	0.00	604.00	426.00	379.00		
Productos y Servicios							Clientes y Usuarios							
Otorgar servicios de salud: Consulta externa, especialidad, odontológica, estudios de laboratorio clínico, rayos X, hospitalización, cirugías, atención de urgencias, atención a embarazadas, atención de partos, campañas de vacunación, fomento y promoción a la salud, campañas de planificación familiar, salud bucal, vigilancia epidemiológica y vigilancia sanitaria.							Población general.							

SISTEMA CONTABLE 2018
INDICADORES DE POSTURA FISCAL
DEL 1o. DE ENERO AL 31 DE DICIEMBRE DE 2018

Página 1 de 1

Fecha:

20/02/2019

CONCEPTO	ESTIMADO	DEVENGADO	PAGADO
I. Ingresos Presupuestarios	4,564,868,951.80	7,851,036,412.33	7,851,036,412.33
Ingresos del Gobierno de la Entidad Federativa	0.00	0.00	0.00
Ingresos del Sector Paraestatal	4,564,868,951.80	7,851,036,412.33	7,851,036,412.33
II. Egresos Presupuestarios	4,564,868,951.80	7,427,664,335.29	7,147,970,578.64
Egresos del Gobierno de la Entidad Federativa	0.00	0.00	0.00
Egresos del Sector Paraestatal	4,564,868,951.80	7,427,664,335.29	7,147,970,578.64
III. Balance Presupuestario (Superávit o Déficit) (III = I - II)	0.00	423,372,077.04	703,065,833.69

CONCEPTO	ESTIMADO	DEVENGADO	PAGADO
III. Balance Presupuestario (Superávit o Déficit)	0.00	423,372,077.04	703,065,833.69
IV. Intereses, Comisiones y Gastos de la Deuda	0.00	0.00	0.00
V. Balance Primario (Superávit o Déficit) (V = III - IV)	0.00	423,372,077.04	703,065,833.69

CONCEPTO	ESTIMADO	DEVENGADO	PAGADO
A. Financiamiento	0.00	0.00	0.00
B. Amortización de la Deuda	0.00	0.00	0.00
C. Endeudamiento o Desendeudamiento (C= A - B)	0.00	0.00	0.00

FONDO, PROGRAMA O CONVENIO	DATOS DE LA CUENTA BANCARIA		
	INSTITUCIÓN BANCARIA	NÚMERO DE CUENTA	TIPO DE CUENTA
Instituto de Salud Fassa 2018 Administradora	BANORTE, S.A.	0363611598	Maestra
Instituto de Salud / Prospera Programa de Inclusión Social en Salud 2018 Administradora	BANORTE, S.A.	0490591327	Otros Convenios y Subsidios
Instituto de Salud / Prospera Programa de Inclusión Social en Salud 2018	BANORTE, S.A.	0490591318	Otros Convenios y Subsidios
Instituto de Salud Afaspe 2018 Administradora	BANORTE, S.A.	0357193879	Otros Convenios y Subsidios
Instituto de Salud Afaspe 2018 Cuenta Bancaria sin Efecto	BANORTE, S.A.	0357193888	Otros Convenios y Subsidios
Instituto de Salud Sistema de Protección Social en Salud 2018 ASE	BANORTE, S.A.	0363611628	Otros Convenios y Subsidios
INSTITUTO DE SALUD DE SALUD O. IV.137/1217	BANORTE, S.A.	0591737899	Otros Convenios y Subsidios
Instituto de Salud Sistema de Protección Social en Salud 2018 ASF	BANORTE, S.A.	0490591309	Otros Convenios y Subsidios
INSTITUTO DE SALUD E VIII 88 1018	BANORTE, S.A.	1039062698	Otros Convenios y Subsidios
Instituto de Salud/Protección Contra Riesgo Sanitario 2018	BANORTE, S.A.	0592799951	Otros Convenios y Subsidios
Instituto de Salud /Protección Contra Riesgos Sanitarios 2018	BANORTE, S.A.	1016579272	Otros Convenios y Subsidios
INST DE SALUD FDO P EL FORTALEC FINANC E 2018	BANORTE, S.A.	1028553967	Otros Convenios y Subsidios
INSTITUTO DE SALUD/ CUOTAS DE RECUPERACIÓN 2018	BANORTE, S.A.	0363611619	Otros Convenios y Subsidios
INSTITUTO DE SALUD/AFASPE 2018	BBVA BANCOMER, S.A.	0111362844	Otros Convenios y Subsidios
INSTITUTO DE SALUD/AFASPE 2018	BBVA BANCOMER, S.A.	0112142643	Otros Convenios y Subsidios
INSTITUTO DE SALUD FORTALECIMIENTO A LA ATENCION MEDICA NUEVA MODALIDAD 2018	BBVA BANCOMER, S.A.	0112455609	Otros Convenios y Subsidios
INSTITUTO DE SALUD GASTOS DE OPERACIÓN FASSA 2018	BBVA BANCOMER, S.A.	0111188038	Otros Convenios y Subsidios
INSTITUTO DE SALUD SERVICIOS PERSONALES FASSA 2018	BBVA BANCOMER, S.A.	0111188046	Otros Convenios y Subsidios
Instituto de Salud Servicios Personales fassa 2018	BBVA BANCOMER, S.A.	0111739972	Otros Convenios y Subsidios
INSTITUTO DE SALUD/FPP CONSTRUCCIÓN H. G. TAPACHULA	BBVA BANCOMER, S.A.	0110545511	Otros Convenios y Subsidios

RELACIÓN DE ESQUEMAS BURSÁTILES Y DE COBERTURAS FINANCIERAS

NO APLICA

INSTITUTO DE SALUD
SISTEMA CONTABLE 2018
FORMATO DEL EJERCICIO Y DESTINO DE GASTO FEDERALIZADO Y REINTEGROS
DEL 1o. DE ENERO AL 31 DE DICIEMBRE DE 2018

Página 1 de 1

Fecha:

20/02/2019

Programa o Fondo	Destino de los Recursos	Ejercicio		Reintegro
		DEVENGADO	PAGADO	
5822 - 01 - FASSA. Ramo 33 - I002	Cobertura Estatal	4,150,631,344.38	3,889,712,835.99	0.00
5834 - 02 - Protección contra Riesgos Sanitarios. Ramo 12 - G004	Cobertura Estatal	5,270,118.62	5,270,118.62	0.00
5834 - 03 - Prevención y Control de Sobrepeso, Obesidad y Diabetes (AFASPE). Ramo 12 - U008	Cobertura Estatal	552,389.66	552,389.66	0.00
5834 - 04 - Vigilancia Epidemiológica (AFASPE). Ramo 12 - U009	Cobertura Estatal	1,424,280.00	1,424,280.00	0.00
5834 - 05 - Programa de Vacunación (AFASPE). Ramo 12 - E036	Cobertura Estatal	1,437,238.20	1,437,238.20	0.00
5834 - 07 - Salud Materna, Sexual y Reproductiva (AFASPE). Ramo 12 - P020	Cobertura Estatal	12,133,871.60	12,133,871.60	0.00
5834 - 08 - Prevención y Control de Enfermedades (AFASPE). Ramo 12 - P018	Cobertura Estatal	1,989,161.09	1,989,161.09	0.00
5834 - 10 - Formación y Capacitación de Recursos Humanos para la Salud. Ramo 12 - E010	Cobertura Estatal	726,314.54	726,314.54	0.00
5834 - 14 - Prevención y atención contra las adicciones. Ramo 12 - E025	Cobertura Estatal	43,772.00	43,772.00	0.00
5932 - 09 - PROSPERA Programa de Inclusión Social. Ramo 12 - S072	Cobertura Estatal	372,020,952.43	368,393,217.15	0.00
5932 - 16 - Fortalecimiento a la Atención Médica. Ramo 12 - S200	Cobertura Estatal	35,812,730.90	35,812,730.90	0.00
5932 - 20 - Seguro Médico Siglo XXI. Ramo 12 - S201	Cobertura Estatal	421,889.97	421,889.97	0.00
5933 - 04 - Seguro Popular. Ramo 12 - U005	Tapachula	668,623,011.70	668,623,011.70	0.00
5933 - 04 - Seguro Popular. Ramo 12 - U005	Cobertura Estatal	139,216,252.32	139,216,252.32	0.00

Concepto	31 de diciembre de 2018	31 de diciembre de 2017	Concepto	31 de diciembre de 2018	31 de diciembre de 2017
ACTIVO			PASIVO		
Activo Circulante			Activo Circulante		
Efectivo y Equivalentes	1,569,721,588.56	1,682,941,021.85	Cuentas por Pagar a Corto Plazo	2,751,593,434.91	1,772,302,784.04
Efectivo			Servicios Personales por Pagar a Corto Plazo	1,080,867,272.91	855,652,026.80
Bancos/Tesorería			Proveedores por Pagar a Corto Plazo	23,750,617.11	226,392,409.32
Bancos/Dependencias y Otros	1,404,920,561.13	698,276,772.60	Contratistas por Obras Públicas por Pagar a Corto Plazo	43,501,242.80	45,860,799.66
Inversiones Temporales (Hasta 3 Meses)			Participaciones y Aportaciones por Pagar a Corto Plazo		
Fondos con Afectación Específica	164,801,027.43	984,664,249.25	Transferencias Otorgadas por Pagar a Corto Plazo		
Depósitos de Fondos de Terceros en Garantía y/o Administración			Intereses, Comisiones y Otros Gastos de la Deuda Pública por Pagar a Corto Plazo		
Otros Efectivos y Equivalentes			Retenciones y Contribuciones por Pagar a Corto Plazo	950,269,186.48	96,927,647.08
Derechos a Recibir Efectivo o Equivalentes	35,102,258.31	3,245,795.60	Devoluciones de la Ley de Ingresos por Pagar a Corto Plazo		
Inversiones Financieras de Corto Plazo			Otras Cuentas por Pagar a Corto Plazo	653,205,115.61	547,469,901.18
Cuentas por Cobrar a Corto Plazo	35,102,258.31	2,813,478.60	Documentos por Pagar a Corto Plazo	0.00	0.00
Deudores Diversos por Cobrar a Corto Plazo		432,317.00	Documentos Comerciales por Pagar a Corto Plazo		
Ingresos por Recuperar a Corto Plazo			Documentos con Contratistas por Obras Públicas por Pagar a Corto Plazo		
Deudores por Anticipos de la Tesorería a Corto Plazo			Otros Documentos por Pagar a Corto Plazo		
Préstamos Otorgados a Corto Plazo			Porción a Corto Plazo de la Deuda Pública a Largo Plazo	0.00	0.00
Otros Derechos a Recibir Efectivo o Equivalentes a Corto Plazo			Porción a Corto Plazo de la Deuda Pública		
Derechos a Recibir Bienes o Servicios	0.00	0.00	Porción a Corto Plazo de Arrendamiento Financiero		
Anticipos a Proveedores por Adquisición de Bienes y Prestación de Servicios a Corto Plazo			Títulos y Valores a Corto Plazo	0.00	0.00
Anticipo a Proveedores por Adquisición de Bienes Inmuebles y Muebles a Corto Plazo			Pasivos Diferidos a Corto Plazo	0.00	0.00
Anticipo a Proveedores por Adquisición de Bienes Intangibles a Corto Plazo			Ingresos Cobrados por Adelantado a Corto Plazo		
Anticipo a Contratistas por Obras Públicas a Corto Plazo			Intereses Cobrados por Adelantado a Corto Plazo		
Otros Derechos a Recibir Bienes o Servicios a Corto Plazo			Otros Pasivos Diferidos a Corto Plazo		
Inventarios	0.00	0.00	Fondos y Bienes de Terceros en Garantía y/o Administración a Corto Plazo	317,581,847.16	300,926,210.34
Inventario de Mercancías para Venta			Fondos en Garantía a Corto Plazo		
Inventario de Mercancías Terminadas			Fondos en Administración a Corto Plazo	317,581,847.16	300,926,210.34
Inventario de Mercancías en Proceso de Elaboración			Fondos Contingentes a Corto Plazo		
Inventario de Materias Primas, Materiales y Suministros para Producción			Fondos de Fideicomisos, Mandatos y Contratos Análogos a Corto Plazo		
Bienes en Tránsito			Otros Fondos de Terceros en Garantía y/o Administración a Corto Plazo		
Almacenes	0.00	0.00	Valores y Bienes en Garantía a Corto Plazo		
Estimación por Pérdida o Deterioro de Activos Circulantes	0.00	0.00	Provisiones a Corto Plazo	0.00	0.00
Estimaciones para Cuentas Incobrables por Derechos a Recibir Efectivo o Equivalentes			Provisión para Demandas y Juicios a Corto Plazo		
Estimación por Deterioro de Inventarios			Provisión para Contingencias a Corto Plazo		
Otros Activos Circulantes	0.00	0.00	Otras Provisiones a Corto Plazo		
Valores en Garantía			Otros Pasivos a Corto Plazo	0.00	178,799,113.63
Bienes en Garantía (excluye depósitos de fondos)			Ingresos por Clasificar		
Bienes Derivados de Embargos, Decomisos, Aseguramientos y Dación en Pago			Recaudación por Participar		
Adquisición con Fondos de Terceros			Otros Pasivos Circulantes		178,799,113.63
Total de Activos Circulantes	1,604,823,846.87	1,686,186,817.45	Total de Pasivos Circulantes	3,069,175,282.07	2,252,028,108.01
Activo No Circulante			Pasivo No Circulante		
Inversiones Financieras a Largo Plazo			Cuentas por Pagar a Largo Plazo	2,895,453,426.92	2,701,919,059.91
Derechos a Recibir Efectivo o Equivalentes a Largo Plazo	1,057,232.75	1,057,232.75	Documentos por Pagar a Largo Plazo		
Bienes Inmuebles, Infraestructura y Construcciones en Proceso	1,639,566,693.75	1,627,891,038.17	Deuda Pública a Largo Plazo		
Bienes Muebles	3,674,087,821.47	2,897,159,145.61	Pasivos Diferidos a Largo Plazo	1,463,617,218.89	
Activos Intangibles	14,590,660.23	14,590,660.23	Fondos y Bienes de Terceros en Garantía y/o Administración a Largo Plazo	219,570,808.42	14,764,509.41
Depreciación, Deterioro y Amortización Acumulada de Bienes			Provisiones a Largo Plazo		
Activos Diferidos	9,616,981,670.25	7,301,357,749.22	Total de Pasivos No Circulantes	4,578,641,454.23	2,716,683,569.32
Estimación por Pérdida o Deterioro de Activos no Circulantes			Total del Pasivo	7,647,816,736.30	4,968,711,677.33
Otros Activos no Circulantes	1,505,231.68	1,505,231.68		167,108,208.91	167,349,184.86
Total de Activos No Circulantes	14,947,789,310.13	11,843,561,057.66	HACIENDA PÚBLICA / PATRIMONIO		
Total del Activo	16,552,613,157.00	13,529,747,875.11	Hacienda Pública/Patrimonio Contribuido	1,575,000.00	0.00
			Aportaciones		
			Donaciones de Capital	1,575,000.00	
			Actualización de la Hacienda Pública/Patrimonio		
			Hacienda Pública/Patrimonio Generado	8,903,221,420.70	8,561,036,197.78
			Resultados del Ejercicio (Ahorro/Desahorro)	1,247,576,827.79	451,492,387.38
			Resultados de Ejercicios Anteriores	7,655,644,592.91	8,109,543,810.40
			Revalúos		
			Reservas		
			Rectificaciones de Resultados de Ejercicios Anteriores		
			Exceso o Insuficiencia en la Actualización de la Hacienda Pública/Patrimonio	0.00	0.00
			Resultado por Posición Monetaria		
			Resultado por Tenencia de Activos no Monetarios		
Total de Activos No Circulantes	14,947,789,310.13	11,843,561,057.66	Total Hacienda Pública/Patrimonio	8,904,796,420.70	8,561,036,197.78
Total del Activo	16,552,613,157.00	13,529,747,875.11	Total del Pasivo y Hacienda Pública/Patrimonio	16,552,613,157.00	13,529,747,875.11

INSTITUTO DE SALUD
SISTEMA CONTABLE 2018
**INFORME ANALÍTICO DE LA DEUDA PÚBLICA Y OTROS PASIVOS
 DEL 1o. DE ENERO AL 31 DE DICIEMBRE DE 2018**

Página 1 de 1

Fecha: 20/02/2019

LDF-2

Denominación de la Deuda Pública y Otros Pasivos	Saldo al 31 de diciembre de 2017	Disposiciones del Período	Amortizaciones del Período	Revaluaciones, Reclasificaciones y Otros Ajustes	Saldo Final del Período	Pago de Intereses del Período	Pago de Comisiones y demás costos asociados durante el Período
Deuda Pública	0.00	0.00	0.00	0.00	0.00	0.00	0.00
Corto Plazo	0.00	0.00	0.00	0.00	0.00	0.00	0.00
Instituciones de Crédito							
Títulos y Valores							
Arrendamientos Financieros							
Largo Plazo	0.00	0.00	0.00	0.00	0.00		
Instituciones de Crédito							
Títulos y Valores							
Arrendamientos Financieros							
Otros Pasivos	178,799,113.63				0.00		
Total de la Deuda Pública y Otros Pasivos	178,799,113.63	0.00	0.00	0.00	0.00	0.00	0.00

Deuda Contingente (Informativo)
Valor de Instrumentos Bono Cupón Cero (Informativo)

 Instrumento Bono Cupón Cero 1, Banobras
 Instrumento Bono Cupón Cero 2, Banobras

Obligaciones a Corto Plazo	Monto Contratado	Plazo Pactado	Tasa de Interés	Comisiones y Costos Relacionados	Tasa Efectiva
Obligaciones a Corto Plazo (Informativo)					

DENOMINACIÓN DE LAS OBLIGACIONES DIFERENTES DE FINANCIAMIENTO	FECHA DEL CONTRATO	FECHA DE INICIO DE OPERACIÓN DEL PROYECTO	FECHA DE VENCIMIENTO	MONTO DE LA INVERSIÓN PACTADO	PLAZO PACTADO	MONTO PROMEDIO MENSUAL DEL PAGO DE LA CONTRAPRESTACIÓN	MONTO PROMEDIO MENSUAL DEL PAGO DE LA CONTRAPRESTACIÓN CORRESPONDIENTE AL PAGO DE INVERSIÓN	MONTO PAGADO DE LA INVERSIÓN AL 31 DE DICIEMBRE DE 2018	MONTO PAGADO DE LA INVERSIÓN ACTUALIZADO AL 31 DE DICIEMBRE DE 2018	SALDO PENDIENTE POR PAGAR DE LA INVERSIÓN AL 31 DE DICIEMBRE DE 2018
---	--------------------	---	----------------------	-------------------------------	---------------	--	---	---	---	--

APP'S

APP 1
APP 2
APP 3
APP XX

Otros instrumentos

Otro instrumento 1
Otro instrumento 2
Otro instrumento 3
Otro instrumento XX

**Total de Obligaciones
Diferentes de Financiamiento**



NO APLICA

SISTEMA CONTABLE 2018
BALANCE PRESUPUESTARIO

Página 1 de 1

Fecha: 20/02/2019

DEL 1o. DE ENERO AL 31 DE DICIEMBRE DE 2018
LDF 4

CONCEPTO	ESTIMADO/APROBADO	DEVENGADO	RECAUDADO/PAGADO
Ingresos Totales	4,564,868,951.80	7,534,539,861.59	7,534,539,861.59
Ingresos de Libre Disposición	158,058,592.80	1,675,065,480.95	1,675,065,480.95
Transferencias Federales Etiquetadas	4,406,810,359.00	5,859,474,380.64	5,859,474,380.64
Financiamiento Neto	0.00	0.00	0.00
Egresos Presupuestarios	4,564,868,951.80	7,427,664,335.29	7,147,970,578.64
Gasto No Etiquetado (sin incluir Amortización de la Deuda Pública)	158,058,592.80	1,936,241,319.49	1,921,093,806.51
Gasto Etiquetado (sin incluir Amortización de la Deuda Pública)	4,406,810,359.00	5,491,423,015.80	5,226,876,772.13
Remanentes del Ejercicio Anterior		316,496,550.74	316,496,550.74
Remanentes de Ingresos de Libre Disposición aplicados en el periodo		316,496,550.74	316,496,550.74
Remanentes de Transferencias Federales Etiquetadas aplicados en el periodo		0.00	0.00
Balance Presupuestario	0.00	423,372,077.04	703,065,833.69
Balance Presupuestario sin Financiamiento Neto	0.00	423,372,077.04	703,065,833.69
Balance Presupuestario sin Financiamiento Neto y sin Remanentes del Ejercicio Anterior	0.00	106,875,526.30	386,569,282.95

CONCEPTO	APROBADO	DEVENGADO	PAGADO
Intereses, Comisiones y Gastos de la Deuda	0.00	0.00	0.00
Intereses, Comisiones y Gastos de la Deuda con Gasto No Etiquetado	0.00	0.00	0.00
Intereses, Comisiones y Gastos de la Deuda con Gasto Etiquetado	0.00	0.00	0.00
Balance Primario	0.00	106,875,526.30	386,569,282.95

CONCEPTO	ESTIMADO/APROBADO	DEVENGADO	RECAUDADO/PAGADO
Financiamiento	0.00	0.00	0.00
Financiamiento con Fuente de Pago de Ingresos de Libre Disposición	0.00	0.00	0.00
Financiamiento con Fuente de Pago de Transferencias Federales Etiquetadas	0.00	0.00	0.00
Amortización de la Deuda	0.00	0.00	0.00
Amortización de la Deuda Pública con Gasto No Etiquetado	0.00	0.00	0.00
Amortización de la Deuda Pública con Gasto Etiquetado	0.00	0.00	0.00
Financiamiento Neto	0.00	0.00	0.00

CONCEPTO	ESTIMADO/APROBADO	DEVENGADO	RECAUDADO/PAGADO
Ingresos de Libre Disposición	158,058,592.80	1,675,065,480.95	1,675,065,480.95
Financiamiento Neto con Fuente de Pago de Ingresos de Libre Disposición	0.00	0.00	0.00
Financiamiento con Fuente de Pago de Ingresos de Libre Disposición	0.00	0.00	0.00
Amortización de la Deuda Pública con Gasto No Etiquetado	0.00	0.00	0.00
Gasto No Etiquetado (sin incluir amortización de la Deuda Pública)	158,058,592.80	1,936,241,319.49	1,921,093,806.51
Remanentes de Ingresos de Libre Disposición aplicados en el periodo		316,496,550.74	316,496,550.74
Balance Presupuestario de Recursos Disponibles	0.00	55,320,712.20	70,468,225.18
Balance Presupuestario de Recursos Disponibles sin Financiamiento Neto	0.00	55,320,712.20	70,468,225.18

CONCEPTO	ESTIMADO/APROBADO	DEVENGADO	RECAUDADO/PAGADO
Transferencias Federales Etiquetadas	4,406,810,359.00	5,859,474,380.64	5,859,474,380.64
Financiamiento Neto con fuente de Pago de Transferencias Federales Etiquetadas	0.00	0.00	0.00
Financiamiento con Fuente de Pago de Transferencias Federales Etiquetadas	0.00	0.00	0.00
Amortización de la Deuda Pública con Gasto Etiquetado	0.00	0.00	0.00
Gasto Etiquetado (sin incluir Amortización de la Deuda)	4,406,810,359.00	5,491,423,015.80	5,226,876,772.13
Remanentes de Transferencias Federales Etiquetadas aplicados en el periodo		0.00	0.00
Balance Presupuestario de Recursos Etiquetados	0.00	368,051,364.84	632,597,608.51
Balance Presupuestario de Recursos Etiquetados sin Financiamiento Neto	0.00	368,051,364.84	632,597,608.51

NOMBRE DEL ENTE PUBLICO : Instituto de Salud
Estado Analítico del Ejercicio del Presupuesto de Egresos Detallado – LDF 6a.
Clasificación por Objeto del Gasto (Capítulo y Concepto)

Del 1 de Enero al 31 de diciembre de 2018

(PESOS)

Concepto	Egresos					Subejercicio
	Aprobado	Ampliaciones / Reducciones	Modificado	Devengado	Pagado	
I. Gasto No Etiquetado	158,058,592.80	1,833,503,438.89	1,991,562,031.69	1,936,241,319.49	1,921,093,806.51	55,320,712.20
A. Servicios Personales.	21,510,087.06	1,220,973,001.61	1,242,483,088.67	1,235,380,651.45	1,234,709,112.32	7,102,437.22
a1) Remuneraciones al Personal de Carácter Permanente.	8,300,606.39	4,508,869.68	12,809,476.07	7,421,193.23	7,421,193.23	5,388,282.84
a2) Remuneraciones al Personal de Carácter Transitorio.	1,444,480.32	972,734,195.31	974,178,675.63	974,178,675.62	974,178,675.62	0.01
a3) Remuneraciones Adicionales y Especiales.	7,458,728.29	0.00	7,458,728.29	6,323,250.44	6,300,061.41	1,135,477.85
a4) Seguridad Social.	1,010,969.00	61,809,051.45	62,820,020.45	62,717,630.27	62,069,280.17	102,390.18
a5) Otras Prestaciones Sociales y Económicas.	1,099,680.06	0.00	1,099,680.06	967,920.06	967,920.06	131,760.00
a6) Previsiones.	0.00	0.00	0.00	0.00	0.00	0.00
a7) Pago de Estímulos a Servidores Públicos.	2,195,623.00	181,920,885.17	184,116,508.17	183,771,981.83	183,771,981.83	344,526.34
B. Materiales y Suministros.	21,147,818.39	282,672,265.66	303,820,084.05	292,257,455.74	292,257,455.74	11,562,628.31
b1) Materiales de Administración, Emisión de Documentos y Artículos Oficiales.	723,610.51	3,010,976.74	3,734,587.25	1,437,067.93	1,437,067.93	2,297,519.32
b2) Alimentos y Utensilios.	1,324,791.00	-22,992.37	1,301,798.63	993,817.56	993,817.56	307,981.07
b3) Materias Primas y Materiales de Producción y Comercialización	0.00	0.00	0.00	0.00	0.00	0.00
b4) Materiales y Artículos de Construcción y de Reparación.	1,128,300.00	-36,365.66	1,091,934.34	963,634.34	963,634.34	128,300.00
b5) Productos Químicos, Farmacéuticos y de Laboratorio.	16,638,075.53	278,819,922.25	295,457,997.78	288,639,553.82	288,639,553.82	6,818,443.96
b6) Combustibles, Lubricantes y Aditivos.	916,041.35	200,646.29	1,116,687.64	3,419.68	3,419.68	1,113,267.96
b7) Vestuario, Blancos, Prendas de Protección y Artículos Deportivos.	107,000.00	7,723.41	114,723.41	7,723.41	7,723.41	107,000.00
b8) Materiales y Suministros para Seguridad.	0.00	0.00	0.00	0.00	0.00	0.00
b9) Herramientas, Refacciones y Accesorios Menores.	310,000.00	692,355.00	1,002,355.00	212,239.00	212,239.00	790,116.00
C. Servicios Generales.	68,498,065.35	354,075,930.65	422,573,996.00	398,566,404.73	384,090,430.88	24,007,591.27
c1) Servicios Básicos.	709,280.00	389,570.99	1,098,850.99	90,000.00	90,000.00	1,008,850.99
c2) Servicios de Arrendamiento.	360,000.00	49,432.22	409,432.22	0.00	0.00	409,432.22
c3) Servicios Profesionales, Científicos, Técnicos y Otros Servicios.	7,768,000.00	3,222,406.15	10,990,406.15	4,243,091.44	4,243,091.44	6,747,314.71
c4) Servicios Financieros, Bancarios y Comerciales.	0.00	1,496,061.31	1,496,061.31	1,496,061.31	1,496,061.31	0.00
c5) Servicios de Instalación, Reparación, Mantenimiento y Conservación.	593,270.00	13,250,903.15	13,844,173.15	13,249,610.75	13,249,610.75	594,562.40
c6) Servicios de Comunicación Social y Publicidad.	48,000.00	0.00	48,000.00	0.00	0.00	48,000.00
c7) Servicios de Traslado y Viáticos.	990,164.48	685,505.79	1,675,670.27	951,200.64	951,200.64	724,469.63
c8) Servicios Oficiales.	790,000.20	1,887,209.75	2,677,209.95	0.00	0.00	2,677,209.95
c9) Otros Servicios Generales.	57,239,350.67	333,094,841.29	390,334,191.96	378,536,440.59	364,060,466.74	11,797,751.37
D. Transferencias, Asignaciones, Subsidios y Otras Ayudas.	1,200,000.00	-926,000.00	274,000.00	0.00	0.00	274,000.00
d1) Transferencias Internas y Asignaciones al Sector Público.	0.00	0.00	0.00	0.00	0.00	0.00
d2) Transferencias al Resto del Sector Público.	0.00	0.00	0.00	0.00	0.00	0.00
d3) Subsidios y Subvenciones.	0.00	0.00	0.00	0.00	0.00	0.00
d4) Ayudas Sociales.	1,200,000.00	-926,000.00	274,000.00	0.00	0.00	274,000.00
d5) Pensiones y Jubilaciones.	0.00	0.00	0.00	0.00	0.00	0.00
d6) Transferencias a Fideicomisos, Mandatos y Otros Análogos.	0.00	0.00	0.00	0.00	0.00	0.00
d7) Transferencias a la Seguridad Social	0.00	0.00	0.00	0.00	0.00	0.00
d8) Donativos	0.00	0.00	0.00	0.00	0.00	0.00
d9) Transferencias al Exterior.	0.00	0.00	0.00	0.00	0.00	0.00
E. Bienes Muebles, Inmuebles e Intangibles.	1,400,000.00	7,121,380.99	8,521,380.99	5,449,947.59	5,449,947.59	3,071,433.40
e1) Mobiliario y Equipo de Administración.	0.00	3,038,409.71	3,038,409.71	557,835.51	557,835.51	2,480,574.20
e2) Mobiliario y Equipo Educativo y Recreativo.	0.00	0.00	0.00	0.00	0.00	0.00
e3) Equipo e Instrumental Médico y de Laboratorio.	1,400,000.00	4,082,971.28	5,482,971.28	4,892,112.08	4,892,112.08	590,859.20
e4) Vehículos y Equipo de Transporte.	0.00	0.00	0.00	0.00	0.00	0.00
e5) Equipo de Defensa y Seguridad.	0.00	0.00	0.00	0.00	0.00	0.00
e6) Maquinaria, Otros Equipos y Herramientas.	0.00	0.00	0.00	0.00	0.00	0.00
e7) Activos Biológicos.	0.00	0.00	0.00	0.00	0.00	0.00
e8) Bienes Inmuebles.	0.00	0.00	0.00	0.00	0.00	0.00
e9) Activos Intangibles.	0.00	0.00	0.00	0.00	0.00	0.00
F. Inversión Pública.	0.00	5,586,859.98	5,586,859.98	4,586,859.98	4,586,859.98	1,000,000.00
f1) Obra Pública en Bienes de Dominio Público.	0.00	0.00	0.00	0.00	0.00	0.00
f2) Obra Pública en Bienes Propios.	0.00	5,586,859.98	5,586,859.98	4,586,859.98	4,586,859.98	1,000,000.00
f3) Proyectos Productivos y Acciones de Fomento	0.00	0.00	0.00	0.00	0.00	0.00
G. Inversiones Financieras y Otras Provisiones.	44,302,622.00	-36,000,000.00	8,302,622.00	0.00	0.00	8,302,622.00
g1) Inversiones para el Fomento de Actividades Productivas	0.00	0.00	0.00	0.00	0.00	0.00
g2) Acciones y Participaciones de Capital	0.00	0.00	0.00	0.00	0.00	0.00
g3) Compra de Títulos y Valores	0.00	0.00	0.00	0.00	0.00	0.00
g4) Concesión de Préstamos.	0.00	0.00	0.00	0.00	0.00	0.00
g5) Inversiones en Fideicomisos, Mandatos y Otros Análogos.	0.00	0.00	0.00	0.00	0.00	0.00
g6) Fideicomiso de Desastres Naturales (informativo)	0.00	0.00	0.00	0.00	0.00	0.00
g7) Otras Inversiones Financieras	0.00	0.00	0.00	0.00	0.00	0.00
g8) Provisiones para Contingencias y Otras Erogaciones Especiales.	44,302,622.00	-36,000,000.00	8,302,622.00	0.00	0.00	8,302,622.00
H. Participaciones y Aportaciones.	0.00	0.00	0.00	0.00	0.00	0.00
h1) Participaciones.	0.00	0.00	0.00	0.00	0.00	0.00
h2) Aportaciones.	0.00	0.00	0.00	0.00	0.00	0.00
h3) Convenios.	0.00	0.00	0.00	0.00	0.00	0.00
I. Deuda Pública.	0.00	0.00	0.00	0.00	0.00	0.00
i1) Amortización de la Deuda Pública.	0.00	0.00	0.00	0.00	0.00	0.00
i2) Intereses de la Deuda Pública.	0.00	0.00	0.00	0.00	0.00	0.00
i3) Comisiones de la Deuda Pública.	0.00	0.00	0.00	0.00	0.00	0.00
i4) Gastos de la Deuda Pública.	0.00	0.00	0.00	0.00	0.00	0.00
i5) Costo por Coberturas.	0.00	0.00	0.00	0.00	0.00	0.00
i6) Apoyos Financieros.	0.00	0.00	0.00	0.00	0.00	0.00
i7) Adeudos de Ejercicios Fiscales Anteriores (ADEFAS).	0.00	0.00	0.00	0.00	0.00	0.00
II. Gasto Etiquetado	4,406,810,359.00	1,452,664,021.64	5,859,474,380.64	5,491,423,015.80	5,226,876,772.13	368,051,364.84
A. Servicios Personales.	2,841,901,927.00	1,233,328,390.25	4,075,230,317.25	3,931,349,471.25	3,666,803,227.58	143,880,846.00
a1) Remuneraciones al Personal de Carácter Permanente.	1,137,296,849.00	-80,945,500.02	1,056,351,348.98	1,053,975,342.32	1,053,975,342.32	2,376,006.66
a2) Remuneraciones al Personal de Carácter Transitorio.	41,585,026.00	831,202,047.81	872,787,073.81	776,217,338.81	759,515,276.57	96,569,735.00
a3) Remuneraciones Adicionales y Especiales.	1,094,566,171.00	135,764,548.41	1,230,330,719.41	1,216,685,152.33	1,206,650,962.14	13,645,567.08
a4) Seguridad Social.	255,563,843.00	236,938,084.07	492,501,927.07	481,675,207.42	306,202,132.87	10,626,719.65
a5) Otras Prestaciones Sociales y Económicas.	88,453,884.00	15,217,056.00	103,670,940.00	103,668,122.39	103,668,122.39	2,817.61
a6) Previsiones.	0.00	0.00	0.00	0.00	0.00	0.00
a7) Pago de Estímulos a Servidores Públicos.	224,436,154.00	95,152,153.98	319,588,307.98	299,128,307.98	236,791,391.29	20,460,000.00
B. Materiales y Suministros.	1,087,456,634.92	-482,917,260.13	604,539,374.79	517,901,959.50	517,901,959.50	86,637,415.29
b1) Materiales de Administración, Emisión de Documentos y Artículos Oficiales.	868,992,238.00	-741,894,629.26	127,097,608.74	109,067,294.52	109,067,294.52	18,030,314.22
b2) Alimentos y Utensilios.	22,705,315.00	105,875,698.64	128,581,013.64	113,766,392.34	113,766,392.34	14,814,621.30
b3) Materias Primas y Materiales de Producción y Comercialización	0.00	79,819,089.33	79,819,089.33	79,819,089.33	79,819,089.33	0.00
b4) Materiales y Artículos de Construcción y de Reparación.	5,306,018.00	6,451,543.90	11,757,561.90	8,688,238.83	8,688,238.83	3,069,323.07

NOMBRE DEL ENTE PÚBLICO : Instituto de Salud
Estado Analítico del Ejercicio del Presupuesto de Egresos Detallado – LDF 6a.
Clasificación por Objeto del Gasto (Capítulo y Concepto)

Del 1 de Enero al 31 de diciembre de 2018

(PESOS)

Concepto	Egresos					Subejercicio
	Aprobado	Ampliaciones / Reducciones	Modificado	Devengado	Pagado	
b5) Productos Químicos, Farmacéuticos y de Laboratorio.	103,162,069.92	1,900,145.57	105,062,215.49	81,443,749.14	81,443,749.14	23,618,466.35
b6) Combustibles, Lubricantes y Aditivos.	54,083,769.00	52,092,268.07	106,176,037.07	89,823,323.90	89,823,323.90	16,352,713.17
b7) Vestuario, Blancos, Prendas de Protección y Artículos Deportivos.	22,182,535.00	3,519,705.74	25,702,240.74	21,834,279.35	21,834,279.35	3,867,961.39
b8) Materiales y Suministros para Seguridad.	0.00	0.00	0.00	0.00	0.00	0.00
b9) Herramientas, Refacciones y Accesorios Menores.	11,024,690.00	9,318,917.88	20,343,607.88	13,459,592.09	13,459,592.09	6,884,015.79
C. Servicios Generales.	390,353,871.67	-101,699,338.12	288,654,533.55	186,291,771.26	186,291,771.26	102,362,762.29
c1) Servicios Básicos.	182,079,030.67	-124,454,941.90	57,624,088.77	39,084,021.44	39,084,021.44	18,540,067.33
c2) Servicios de Arrendamiento.	9,232,342.00	11,907,599.53	21,139,941.53	6,603,796.41	6,603,796.41	14,536,145.12
c3) Servicios Profesionales, Científicos, Técnicos y Otros Servicios.	11,552,667.00	16,413,222.73	27,965,889.73	13,248,609.30	13,248,609.30	14,717,280.43
c4) Servicios Financieros, Bancarios y Comerciales.	1,055,804.00	-412,064.00	643,740.00	138,260.00	138,260.00	505,480.00
c5) Servicios de Instalación, Reparación, Mantenimiento y Conservación.	26,352,467.00	34,540,792.41	60,893,259.41	42,978,331.83	42,978,331.83	17,914,927.58
c6) Servicios de Comunicación Social y Publicidad.	855,159.00	2,523,094.59	3,378,253.59	341,319.55	341,319.55	3,036,934.04
c7) Servicios de Traslado y Viáticos.	150,228,312.00	-55,392,114.37	94,836,197.63	74,833,457.39	74,833,457.39	20,002,740.24
c8) Servicios Oficiales.	6,807,992.00	13,580,467.86	20,388,459.86	8,091,766.62	8,091,766.62	12,296,693.24
c9) Otros Servicios Generales.	2,190,098.00	-405,394.97	1,784,703.03	972,208.72	972,208.72	812,494.31
D. Transferencias, Asignaciones, Subsidios y Otras Ayudas.	1,923,654.41	31,414,453.59	33,338,108.00	21,260,000.00	21,260,000.00	12,078,108.00
d1) Transferencias Internas y Asignaciones al Sector Público.	0.00	0.00	0.00	0.00	0.00	0.00
d2) Transferencias al Resto del Sector Público.	0.00	0.00	0.00	0.00	0.00	0.00
d3) Subsidios y Subvenciones.	113,895.00	117,105.00	231,000.00	0.00	0.00	231,000.00
d4) Ayudas Sociales.	1,809,759.41	31,297,348.59	33,107,108.00	21,260,000.00	21,260,000.00	11,847,108.00
d5) Pensiones y Jubilaciones.	0.00	0.00	0.00	0.00	0.00	0.00
d6) Transferencias a Fideicomisos, Mandatos y Otros Análogos.	0.00	0.00	0.00	0.00	0.00	0.00
d7) Transferencias a la Seguridad Social	0.00	0.00	0.00	0.00	0.00	0.00
d8) Donativos	0.00	0.00	0.00	0.00	0.00	0.00
d9) Transferencias al Exterior.	0.00	0.00	0.00	0.00	0.00	0.00
E. Bienes Muebles, Inmuebles e Intangibles.	132,469.00	847,909,335.59	848,041,804.59	825,115,681.02	825,115,681.02	22,926,123.57
e1) Mobiliario y Equipo de Administración.	53,972.00	27,981,216.76	28,035,188.76	26,798,503.35	26,798,503.35	1,236,685.41
e2) Mobiliario y Equipo Educativo y Recreativo.	45,042.00	1,549,296.90	1,594,338.90	1,323,296.87	1,323,296.87	271,042.03
e3) Equipo e Instrumental Médico y de Laboratorio.	33,455.00	807,334,083.45	807,367,538.45	796,443,542.32	796,443,542.32	10,923,996.13
e4) Vehículos y Equipo de Transporte.	0.00	10,494,400.00	10,494,400.00	0.00	0.00	10,494,400.00
e5) Equipo de Defensa y Seguridad.	0.00	0.00	0.00	0.00	0.00	0.00
e6) Maquinaria, Otros Equipos y Herramientas.	0.00	550,338.48	550,338.48	550,338.48	550,338.48	0.00
e7) Activos Biológicos.	0.00	0.00	0.00	0.00	0.00	0.00
e8) Bienes Inmuebles.	0.00	0.00	0.00	0.00	0.00	0.00
e9) Activos Intangibles.	0.00	0.00	0.00	0.00	0.00	0.00
F. Inversión Pública.	85,041,802.00	-75,371,559.54	9,670,242.46	9,504,132.77	9,504,132.77	166,109.69
f1) Obra Pública en Bienes de Dominio Público.	0.00	0.00	0.00	0.00	0.00	0.00
f2) Obra Pública en Bienes Propios.	85,041,802.00	-75,371,559.54	9,670,242.46	9,504,132.77	9,504,132.77	166,109.69
f3) Proyectos Productivos y Acciones de Fomento	0.00	0.00	0.00	0.00	0.00	0.00
G. Inversiones Financieras y Otras Provisiones.	0.00	0.00	0.00	0.00	0.00	0.00
g1) Inversiones para el Fomento de Actividades Productivas	0.00	0.00	0.00	0.00	0.00	0.00
g2) Acciones y Participaciones de Capital	0.00	0.00	0.00	0.00	0.00	0.00
g3) Compra de Títulos y Valores	0.00	0.00	0.00	0.00	0.00	0.00
g4) Concesión de Préstamos.	0.00	0.00	0.00	0.00	0.00	0.00
g5) Inversiones en Fideicomisos, Mandatos y Otros Análogos.	0.00	0.00	0.00	0.00	0.00	0.00
Fideicomiso de Desastres Naturales (informativo)	0.00	0.00	0.00	0.00	0.00	0.00
g6) Otras Inversiones Financieras	0.00	0.00	0.00	0.00	0.00	0.00
g7) Provisiones para Contingencias y Otras Erogaciones Especiales.	0.00	0.00	0.00	0.00	0.00	0.00
H. Participaciones y Aportaciones.	0.00	0.00	0.00	0.00	0.00	0.00
h1) Participaciones.	0.00	0.00	0.00	0.00	0.00	0.00
h2) Aportaciones.	0.00	0.00	0.00	0.00	0.00	0.00
h3) Convenios.	0.00	0.00	0.00	0.00	0.00	0.00
I. Deuda Pública.	0.00	0.00	0.00	0.00	0.00	0.00
i1) Amortización de la Deuda Pública.	0.00	0.00	0.00	0.00	0.00	0.00
i2) Intereses de la Deuda Pública.	0.00	0.00	0.00	0.00	0.00	0.00
i3) Comisiones de la Deuda Pública.	0.00	0.00	0.00	0.00	0.00	0.00
i4) Gastos de la Deuda Pública.	0.00	0.00	0.00	0.00	0.00	0.00
i5) Costo por Coberturas.	0.00	0.00	0.00	0.00	0.00	0.00
i6) Apoyos Financieros.	0.00	0.00	0.00	0.00	0.00	0.00
i7) Adeudos de Ejercicios Fiscales Anteriores (ADEFAS).	0.00	0.00	0.00	0.00	0.00	0.00
III. Total de Egresos	4,564,868,951.80	3,286,167,460.53	7,851,036,412.33	7,427,664,335.29	7,147,970,578.64	423,372,077.04

NOMBRE DEL ENTE PÚBLICO : Instituto de Salud
Estado Analítico del Ejercicio del Presupuesto de Egresos Detallado – LDF 6b.

Clasificación Administrativa

Del 1 de Enero al 31 de diciembre de 2018
(PESOS)

Concepto	Egresos					Subejercicio
	Aprobado	Ampliaciones / Reducciones	Modificado	Devengado	Pagado	
I. Gasto No Etiquetado	158,058,592.80	1,833,503,438.89	1,991,562,031.69	1,936,241,319.49	1,921,093,806.51	55,320,712.20
E. Entidades Paraestatales y Fideicomisos No Empresariales y No Financieros	158,058,592.80	1,833,503,438.89	1,991,562,031.69	1,936,241,319.49	1,921,093,806.51	55,320,712.20
Instituto de Salud	158,058,592.80	1,833,503,438.89	1,991,562,031.69	1,936,241,319.49	1,921,093,806.51	55,320,712.20
II. Gasto Etiquetado	4,406,810,359.00	1,452,664,021.64	5,859,474,380.64	5,491,423,015.80	5,226,876,772.13	368,051,364.84
E. Entidades Paraestatales y Fideicomisos No Empresariales y No Financieros	4,406,810,359.00	1,452,664,021.64	5,859,474,380.64	5,491,423,015.80	5,226,876,772.13	368,051,364.84
Instituto de Salud	4,406,810,359.00	1,452,664,021.64	5,859,474,380.64	5,491,423,015.80	5,226,876,772.13	368,051,364.84
III. Total de Egresos	4,564,868,951.80	3,286,167,460.53	7,851,036,412.33	7,427,664,335.29	7,147,970,578.64	423,372,077.04

NOMBRE DEL ENTE PÚBLICO : Instituto de Salud
Estado Analítico del Ejercicio del Presupuesto de Egresos Detallado – LDF 6c.

Clasificación Funcional (Finalidad y Función)

Del 1 de Enero al 31 de diciembre de 2018

(PESOS)

Concepto	Egresos					Subejercicio
	Aprobado	Ampliaciones / Reducciones	Modificado	Devengado	Pagado	
I. Gasto No Etiquetado	158,058,592.80	1,833,503,438.89	1,991,562,031.69	1,936,241,319.49	1,921,093,806.51	55,320,712.20
A. Gobierno	0.00	0.00	0.00	0.00	0.00	0.00
a1) Legislación	0.00	0.00	0.00	0.00	0.00	0.00
a2) Justicia	0.00	0.00	0.00	0.00	0.00	0.00
a3) Coordinación de la política de gobierno	0.00	0.00	0.00	0.00	0.00	0.00
a4) Relaciones exteriores	0.00	0.00	0.00	0.00	0.00	0.00
a5) Asuntos financieros y hacendarios	0.00	0.00	0.00	0.00	0.00	0.00
a6) Seguridad Nacional	0.00	0.00	0.00	0.00	0.00	0.00
a7) Asuntos de orden público y de seguridad interior	0.00	0.00	0.00	0.00	0.00	0.00
a8) Otros servicios generales	0.00	0.00	0.00	0.00	0.00	0.00
B. Desarrollo Social	158,058,592.80	1,833,503,438.89	1,991,562,031.69	1,936,241,319.49	1,921,093,806.51	55,320,712.20
b1) Protección ambiental	0.00	0.00	0.00	0.00	0.00	0.00
b2) Vivienda y servicios a la comunidad	0.00	0.00	0.00	0.00	0.00	0.00
b3) Salud	158,058,592.80	1,833,503,438.89	1,991,562,031.69	1,936,241,319.49	1,921,093,806.51	55,320,712.20
b4) Recreación, cultura y otras manifestaciones sociales	0.00	0.00	0.00	0.00	0.00	0.00
b5) Educación	0.00	0.00	0.00	0.00	0.00	0.00
b6) Protección social	0.00	0.00	0.00	0.00	0.00	0.00
b7) Otros Asuntos Sociales	0.00	0.00	0.00	0.00	0.00	0.00
C. Desarrollo Económico	0.00	0.00	0.00	0.00	0.00	0.00
c1) Asuntos económicos, comerciales y laborales en general	0.00	0.00	0.00	0.00	0.00	0.00
c2) Agropecuaria, silvicultura, pesca y caza	0.00	0.00	0.00	0.00	0.00	0.00
c3) Combustibles y energía	0.00	0.00	0.00	0.00	0.00	0.00
c4) Minería, manufacturas y construcción	0.00	0.00	0.00	0.00	0.00	0.00
c5) Transporte	0.00	0.00	0.00	0.00	0.00	0.00
c6) Comunicaciones	0.00	0.00	0.00	0.00	0.00	0.00
c7) Turismo	0.00	0.00	0.00	0.00	0.00	0.00
c8) Ciencia, tecnología e innovación	0.00	0.00	0.00	0.00	0.00	0.00
c9) Otras industrias y otros asuntos económicos	0.00	0.00	0.00	0.00	0.00	0.00
D. Otras no Clasificadas en Funciones Anteriores	0.00	0.00	0.00	0.00	0.00	0.00
d1) Transac. de la deuda pública/costo financiero de la deuda	0.00	0.00	0.00	0.00	0.00	0.00
d2) Transf., part. y aport. entre diferentes niv. y ord. de gob.	0.00	0.00	0.00	0.00	0.00	0.00
d3) Saneamiento del Sistema Financiero	0.00	0.00	0.00	0.00	0.00	0.00
d4) Adeudos de Ejercicios Fiscales Anteriores	0.00	0.00	0.00	0.00	0.00	0.00
II. Gasto Etiquetado	4,406,810,359.00	1,452,664,021.64	5,859,474,380.64	5,491,423,015.80	5,226,876,772.13	368,051,364.84
A. Gobierno	0.00	0.00	0.00	0.00	0.00	0.00
a1) Legislación	0.00	0.00	0.00	0.00	0.00	0.00
a2) Justicia	0.00	0.00	0.00	0.00	0.00	0.00
a3) Coordinación de la política de gobierno	0.00	0.00	0.00	0.00	0.00	0.00
a4) Relaciones exteriores	0.00	0.00	0.00	0.00	0.00	0.00
a5) Asuntos financieros y hacendarios	0.00	0.00	0.00	0.00	0.00	0.00
a6) Seguridad Nacional	0.00	0.00	0.00	0.00	0.00	0.00
a7) Asuntos de orden público y de seguridad interior	0.00	0.00	0.00	0.00	0.00	0.00
a8) Otros servicios generales	0.00	0.00	0.00	0.00	0.00	0.00
B. Desarrollo Social	4,406,810,359.00	1,452,664,021.64	5,859,474,380.64	5,491,423,015.80	5,226,876,772.13	368,051,364.84
b1) Protección ambiental	0.00	0.00	0.00	0.00	0.00	0.00
b2) Vivienda y servicios a la comunidad	0.00	0.00	0.00	0.00	0.00	0.00
b3) Salud	4,406,810,359.00	1,452,664,021.64	5,859,474,380.64	5,491,423,015.80	5,226,876,772.13	368,051,364.84
b4) Recreación, cultura y otras manifestaciones sociales	0.00	0.00	0.00	0.00	0.00	0.00
b5) Educación	0.00	0.00	0.00	0.00	0.00	0.00
b6) Protección social	0.00	0.00	0.00	0.00	0.00	0.00
b7) Otros Asuntos Sociales	0.00	0.00	0.00	0.00	0.00	0.00
C. Desarrollo Económico	0.00	0.00	0.00	0.00	0.00	0.00
c1) Asuntos económicos, comerciales y laborales en general	0.00	0.00	0.00	0.00	0.00	0.00
c2) Agropecuaria, silvicultura, pesca y caza	0.00	0.00	0.00	0.00	0.00	0.00
c3) Combustibles y energía	0.00	0.00	0.00	0.00	0.00	0.00
c4) Minería, manufacturas y construcción	0.00	0.00	0.00	0.00	0.00	0.00
c5) Transporte	0.00	0.00	0.00	0.00	0.00	0.00
c6) Comunicaciones	0.00	0.00	0.00	0.00	0.00	0.00
c7) Turismo	0.00	0.00	0.00	0.00	0.00	0.00
c8) Ciencia, tecnología e innovación	0.00	0.00	0.00	0.00	0.00	0.00
c9) Otras industrias y otros asuntos económicos	0.00	0.00	0.00	0.00	0.00	0.00
D. Otras no Clasificadas en Funciones Anteriores	0.00	0.00	0.00	0.00	0.00	0.00
d1) Transac. de la deuda pública/costo financiero de la deuda	0.00	0.00	0.00	0.00	0.00	0.00
d2) Transf., part. y aport. entre diferentes niv. y ord. de gob.	0.00	0.00	0.00	0.00	0.00	0.00
d3) Saneamiento del Sistema Financiero	0.00	0.00	0.00	0.00	0.00	0.00
d4) Adeudos de Ejercicios Fiscales Anteriores	0.00	0.00	0.00	0.00	0.00	0.00
III. Total de Egresos	4,564,868,951.80	3,286,167,460.53	7,851,036,412.33	7,427,664,335.29	7,147,970,578.64	423,372,077.04

NOMBRE DEL ENTE PÚBLICO : Instituto de Salud
Estado Analítico del Ejercicio del Presupuesto de Egresos Detallado – LDF 6d.
Clasificación de Servicios Personales por Categoría
Del 1 de Enero al 31 de diciembre de 2018
(PESOS)

Concepto	Egresos					Subejercicio
	Aprobado	Ampliaciones / Reducciones	Modificado	Devengado	Pagado	
I. Gasto No Etiquetado	78,749,437.73	1,220,571,689.48	1,299,321,127.21	1,288,213,681.65	1,273,066,168.67	11,107,445.56
A. Personal Administrativo y de Servicio Público	0.00	0.00	0.00	0.00	0.00	0.00
B. Magisterio	0.00	0.00	0.00	0.00	0.00	0.00
C. Servicios de Salud	78,749,437.73	1,220,571,689.48	1,299,321,127.21	1,288,213,681.65	1,273,066,168.67	11,107,445.56
c1) Personal Administrativo	25,073,854.77	170,879,989.96	195,953,844.73	192,581,484.07	189,371,252.41	3,372,360.66
c2) Personal Médico, Paramédico y Afín	53,675,582.96	1,049,691,699.52	1,103,367,282.48	1,095,632,197.58	1,083,694,916.26	7,735,084.90
D. Seguridad Pública	0.00	0.00	0.00	0.00	0.00	0.00
E. Gastos Asociados a la Implementación de Nuevas Leyes Federales o Reformas a las mismas Nombre del Programa o Ley 1	0.00	0.00	0.00	0.00	0.00	0.00
F. Sentencias Laborales Definitivas	0.00	0.00	0.00	0.00	0.00	0.00
II. Gasto Etiquetado	2,841,901,927.00	1,233,328,390.25	4,075,230,317.25	3,931,349,471.25	3,666,803,227.58	143,880,846.00
A. Personal Administrativo y de Servicio Público	0.00	0.00	0.00	0.00	0.00	0.00
B. Magisterio	0.00	0.00	0.00	0.00	0.00	0.00
C. Servicios de Salud	2,841,901,927.00	1,233,328,390.25	4,075,230,317.25	3,931,349,471.25	3,666,803,227.58	143,880,846.00
c1) Personal Administrativo	667,654,784.60	81,881,482.77	749,536,267.37	725,809,983.38	683,343,090.55	23,726,283.99
c2) Personal Médico, Paramédico y Afín	2,174,247,142.40	1,151,446,907.48	3,325,694,049.88	3,205,539,487.87	2,983,460,137.03	120,154,562.01
D. Seguridad Pública	0.00	0.00	0.00	0.00	0.00	0.00
E. Gastos Asociados a la Implementación de Nuevas Leyes Federales o Reformas a las mismas Nombre del Programa o Ley 1	0.00	0.00	0.00	0.00	0.00	0.00
F. Sentencias Laborales Definitivas	0.00	0.00	0.00	0.00	0.00	0.00
III. Total del Gasto en Servicios Personales	2,920,651,364.73	2,453,900,079.73	5,374,551,444.46	5,219,563,152.90	4,939,869,396.25	154,988,291.56

INSTITUTO DE SALUD
SISTEMA CONTABLE 2018
RELACIÓN DE BIENES MUEBLES QUE COMPONEN SU PATRIMONIO

Página 1 de 169

Cuenta Pública al 31 de diciembre de 2018

Hora: 10:44:28a. m.

Fecha: 20/02/2019

Código	Descripción del Bien	Valor en Libros
1241	Mobiliario y Equipo de Administración	163,558,770.06
1241 111A0100 0019	PROYECTOR VIVITAR 5000 AF 85MM. F/2.8	24,999.97
1241 111A0100 0026	BANCA TANDEM CONCHA ATOMICA MCA. MOBILIARIO	24,541.00
1241 111A0100 0028	LOCKERS MODELO L-2 DE DOS PUERTAS MCA. CARSA	4,112.40
1241 111A0100 0029	MESA DE TRABAJO METALICA MCA. CARSA	53,647.50
1241 111A0100 0030	BANCO GIRATORIO (LOTE 1) 510100315	1,720.40
1241 111A0100 0036	MESA DE EXPLORACION	15,640.00
1241 111A0100 0040	REFRIGERADOR CONSERV. DE VACUNAS	34,408.00
1241 111A0100 0041	MESA PUENTE PARA ALIMENTOS MCA. ESGO	1,450.15
1241 111A0100 0058	COMPUTADORAS PROC.INTEL PENTIUM III A 500MHZ,ACER	432,000.00
1241 111A0100 0060	CAMA PORTATIL DE DOBLE FUNCION CAMILLA P/TRASLADO, EMERGENCIA Y/O REPOSO	891,020.00
1241 111A0100 0063	CONTADOR DE 8 TECLAS Y SUMA DE TODOS LOS PARCIALES	11,764.50
1241 111A0100 0064	RELOJ MARCADOR DE INTERVALOS HASTA 120 MIN. MEC. CUERDA CON ALARAMA CAMPANA,CUADRANTE EXT.	1,666.56
1241 111A0100 0065	BOTE PARA BASURA TIPO CAMPANA, CUERPO DE ACERO REF. EN EL PISO P/RECIBIR DEPOSITO ACABADO	17,253.45
1241 111A0100 0068	MESA ALTA DE 1.80 MCA. Y FAB/NAL.	29,472.20
1241 111A0100 0069	BATERIA DE 4 PLAZAS MCA. BUTACAS GUADALAJARA	82,733.30
1241 111A0100 0070	ALACENA METALICA MCA. KUKULCAN	32,761.20
1241 111A0100 0071	CAMA PARA HOSPITAL MULTIPLES MCA. MAHOMEX	75,587.20
1241 111A0100 0073	MESA DE GINECO OBSTERICIA MCA. MEDIC.	115,000.00
1241 111A0100 0076	MESA QUIRURGICA UNIVERSAL MCA. MEDIC	96,600.00
1241 111A0100 0094	BANCO SIN BRAZOS DE 4 PLAZAS TIPO TANDEM	6,670.00
1241 111A0100 0109	VITRINA PARA INST. ESTANTE MCA. GARZAM	8,580.15
1241 111A0100 0119	MESA PARA ATENCION DE RECIEN NACIDO MCA. GARZAM	7,820.00
1241 111A0100 0124	CARRO CAMILLA MCA. CIIASA	13,800.00
1241 111A0100 0133	LAMPARA PORTATIL MCA. ARA	22,425.00
1241 111A0100 0134	MESA PARA EXPLORACION P. MCA. CIIASA	41,745.00
1241 111A0100 0136	MESA PUENTE MCA. CIIASA/IND. MEDICAS	6,555.00
1241 111A0100 0139	VITRINA PARA MEDICAMENTOS MCA. CIIASA	221,432.50
1241 111A0100 0140	CARRO CAMILLA MCA. A.A.H/CENTENARIO	13,800.00
1241 111A0100 0149	LAMPARA DE PI MCA. CIIASA	41,745.00
1241 111A0100 0151	VITRINA P/INSTRUMENTAL MCA.ECCMER	10,350.00
1241 111A0100 0171	SILL DE RUEDAS PARA URGENCIAS P/CABLE	21,079.50
1241 111A0100 0173	PROCESADORA DE PELICULAS RADIOGRAFICAS	75,233.00
1241 111A0100 0180	BIOMBO DE 2.70 X 2	2,415.00
1241 111A0100 0184	CAMA CLINICA 2 POSICIONES PIECERA Y CABECERAACUARIO III	26,312.00
1241 111A0100 0185	ANAQUEL GUARDA COMODOS ACERO INOX.	4,470.05
1241 111A0100 0186	CAMA CLINICA 2 POSICIONES P Y C ACUARIO II	16,445.00
1241 111A0100 0187	S/C MESA CON TORJA IZQUIERDA CANAL PERIMETRAL M.I.	9,269.00
1241 111A0100 0188	APARATO RAYOS X DENTAL MARCA CARAMEX	26,760.50
1241 111A0100 0189	CAMA P/PREESCOLAR CON BARANDA Y COLCHON	2,720.90

RELACIÓN DE BIENES MUEBLES QUE COMPONEN SU PATRIMONIO

Página 2 de 169

Cuenta Pública al 31 de diciembre de 2018

Hora: 10:44:28a. m.

Fecha: 20/02/2019

Código	Descripción del Bien	Valor en Libros
1241 111A0100 0190	CAMA PARA TRABAJO DE PARTO C/ COLCHON DE ESPUMA	2,576.00
1241 111A0100 0191	CARRO P/PARO CARDIACO GABINETE METALICO CIIASA	7,072.50
1241 111A0100 0197	S/C MESA ALTA 2.30 MT C/FREGADERO CENTRAL M.I.	13,754.00
1241 111A0100 0198	S/C MESA 160 CM. P/CARGA Y DESCARGA M.I.	22,425.00
1241 111A0100 0199	MESA DE EXPLORACION UNIVERSAL CIIASA	5,980.00
1241 111A0100 0200	MESA DE EXPLORACION UNIVERSAL CIIASA	17,077.50
1241 111A0100 0202	LOCKER METALICO DE 2 GAVETAS	8,224.80
1241 111A0100 0205	LAMPARA DE SEGURIDAD REQUENA	6,417.00
1241 111A0100 0211	MESA ALTA 2.30 M.	41,216.00
1241 111A0100 0214	RECIBIDOR DE 4 PLAZAS	9,660.00
1241 111A0100 0215	SILLA DE RUEDAS PARA URGANCIAS PLEGABLE ESGO	1,682.45
1241 111A0100 0216	1 CAMA CAMILLA PARA REC. DE URGENCIA	8,050.00
1241 111A0101 0006	BASCULA CLINICA CON ESTADIMETRO DE ACERO MCA. BAHE CLAVE(540101245)	2,874.00
1241 111A0101 0007	CARRO CAMILLA PARA RECUPERACION BARANDAL ABATIBLE MCA. BAME (540102715)	26,058.00
1241 111A0101 0008	CARRO CAMILLA PARA TRASLADO CLAVE (540102730)	15,570.00
1241 111A0101 0009	LAMPARA P/ILUMINAR EL CAMPO QUIRURGICO CLAVE(5315621010)	634,803.00
1241 111A0101 0031	CAMILLA P/DIFERENTES POSICIONES MCA. MEDIFA CLAVE 5131730011	1,159,200.00
1241 111A0101 0032	LAMPARA FRONTAL SUJETABLE LA A CABEZA POR CINTA AJ.CL.5315620079	9,200.00
1241 111A0102 0006	1 REFRIGERADOR CON DOS PUERTAS DE CRISTAL HERMETICO DE ACERO	56,315.50
1241 111A0102 0007	CONGELADOR ELECTRICO MOD. CLOTMCA. AXIOM	46,000.00
1241 111A0102 0008	39 CAMILLAS PARA RECUPERACION DE URGENCIAS MOD. IS 5110 MCA. MEDICAL PRODUCTS.	1,600,800.00
1241 111A0102 0011	1 LAMPARA DE LUZ FRIA UNA LUMINARIA MCA.ILLUMINATION MD. SYSTEM ONE	52,900.00
1241 111A0102 0016	1 ANAQUEL GUARDA COMODOS ALAMBRON MCA. DIMEDIC	2,702.50
1241 111A0102 0017	5 CAMAS CLINICAS 3 POSICIONES,PIECERA Y CABECERA MCA. DIMEDIC	11,787.50
1241 111A0102 0018	4 CARROS CAMILLA PARA TRASLADO 1.21 X 55X.60 MTS. MCA. DIMEDIC	7,130.00
1241 111A0102 0019	1 CAMA PARA PREESCOLAR CON BARANDAL Y COLCHON MCA. DIMEDIC	2,179.26
1241 111A0102 0020	1 LAMPARA PORTATIL P/QUIROFANO MCA. EUROMEX	7,820.00
1241 111A0102 0021	2 MESAS DE EXPLORACION PEDIATRICA MCA. DIMEDIC	2,507.00
1241 111A0102 0022	2 MESAS UNIVERSAL PARA EXPLORACION MCA. DIMEDIC.	6,210.00
1241 111A0102 0023	1 MESAS OBSTETRILLA CON BASE RECTANGULAR MCA. DIMEDIC.	925,175.00
1241 111A0102 0024	3 VITRINAS PARA INSTRUMENTAL ESTANTE GUARDA ESTERIL MCA. DIMEDIC	5,865.00
1241 111A0102 0029	1 SILLA PARA TOMA DE MUESTRAS BASE Y RESPALDO DE MADERA MCA. DIMEDIC	1,725.00
1241 111A0102 0035	46 MAQUINAS DE ESCRIBIR MECANICAS PROF. MOD. 98 DE 18	81,977.01
1241 111A0102 0036	3 CARROS PARA CURACIONES CON PORTACUBETA Y PORTABANDEJA MCA. DIMEDIC	3,791.56
1241 111A0102 0045	2 SILLAS DE RUEDAS PARA URGENCIAS MCA. ESGO	3,427.00
1241 111A0102 0046	1 MESA DE EXPULSION GINECOLOGICA	65,120.68
1241 111A0102 0056	32 CAMAS PARA PREESCOLAR CON BARANDAL MCA. PROMEDIC	83,241.60

INSTITUTO DE SALUD
SISTEMA CONTABLE 2018
RELACIÓN DE BIENES MUEBLES QUE COMPONEN SU PATRIMONIO

Página 3 de 169

Cuenta Pública al 31 de diciembre de 2018

Hora: 10:44:28a. m.

Fecha: 20/02/2019

Código	Descripción del Bien	Valor en Libros
1241 111A0102 0057	12 CAMILLAS PARA MENORES MCA. BAME	69,000.00
1241 111A0102 0058	30 CARROS PARA CURACIONES MCA. PROMEDIC	40,089.00
1241 111A0102 0060	2 LAMPARAS MCA. BAME	95,680.00
1241 111A0102 0061	35 MESAS DE EXPLORACION MCA. PROMEDIC	47,897.50
1241 111A0102 0062	7 MESAS DE EXPLORACION GINECOLOGICA MCA. PROMEDIC	10,448.90
1241 111A0102 0064	2 LAMPARAS DE CIRUGIA MAYOR CON DOS BRAZOS TELESCOPIOS MCA. BAME	149,017.00
1241 111A0102 0065	2 CAMAS PARA TRABAJO DE PARTO CON COLCHON DE ESPUMA POLIURETANO MCA. ESGO	5,060.00
1241 111A0102 0066	22 CARROS CAMILLA PARA TRASLADO CON SOPORTE PARA TANQUE OXIGENO	60,720.00
1241 111A0102 0067	10 ACRILICAS PARA RECIEN NACIDO MARCA ESGO	18,630.00
1241 111A0102 0068	2 MESAS DE EXPLORACION PEDIATRICA 162X51X90 CMS. MCA. ESGO	3,266.00
1241 111A0102 0070	2 MESAS PARA ATENCION DEL RECIEN NACIDO MCA. ESGO	4,830.00
1241 111A0102 0071	13 SILLAS DE RUEDAS PARA URGENCIAS PLEGABLE MCA. ESGO	19,136.00
1241 111A0102 0072	9 REFRIGERADORES PARA USO RUTINARIO	115,920.00
1241 111A0102 0113	5 NO BREAKS MICRO SR 500 MCA. SOLABASIC	8,363.69
1241 111A0102 0115	2 ANTENAS PARA BASE DE 7 DB MCA. HUSTLER	5,717.80
1241 111A0102 0116	2 EQUIPOS TRANSMISOR/RECEPTOR SERIE MOVIL	28,007.00
1241 111A0102 0117	10 EQUIPOS TRANSMISORES MCA. KENWOOD	97,278.00
1241 111A0102 0119	2 PROTECCIONES DE DESCARGA CON KIT DE ATERRIZAJE MCA. UNIVERSAL	18,860.00
1241 111A0102 0135	1 EQUIPO TRANSMISOR/RECEPTOR MARCA: KENWOOD	56,097.00
1241 111A0102 0137	1 ANTENA OMNIDIRECCIONAL TIPO TACO DE BILLAR MARCA. SPECIALIST	10,060.20
1241 111A0102 0138	54 EQUIPOS TRANSMISOR/RECEPTOR MARCA:KENWOOD SERIE MOVIL	745,200.00
1241 111A0102 0139	42 MASTILES TELESCOPICOS DE 15 METROS DE ALTURA	53,130.00
1241 111A0102 0140	43 ANTENAS OMNIDIRECCIONALES MODELO: AT-6C	103,845.00
1241 111A0102 0141	9 ANTENAS PARA BASE MARCA. HUSTILER	25,730.10
1241 111A0102 0143	9 PROTECCIONES DE DESCARGA CON KID DE ATERRIZAJE	84,870.00
1241 111A0103 0002	4 VITIRINAS CONTRAMUROS 2 ENTREPAÑOS PTAS. CORR. CRISTAL	20,125.00
1241 111A0103 0003	10 ARCHIVEROS METALICOS Y GAVETAS T/OFICIO MCA. GEBESA	16,100.00
1241 111A0103 0005	1 MESA C/SILLA PARA TOMA DE MUESTRAS MCA. ROCHESTER	5,259.30
1241 111A0103 0006	2 SILLONES RECLINABLES TIPO REPOSET MCA. DEVANE	5,237.10
1241 111A0103 0007	1 MESA DE CONSEJO MOD. 8009 MCA NNAPOLES TINTO CAOBA	3,265.08
1241 111A0103 0009	36 BANCAS TANDEM MCA. MOBILIARIO	98,100.75
1241 111A0103 0012	32 ARCHIVEROS METALICOS MCA. MOBILIARIO	72,496.00
1241 111A0103 0016	22 BANCOS GIRATORIOS METALICOS MOD. BAN-124 MCA. ROCHESTER	34,458.60
1241 111A0103 0017	1 LIBRERO CON 3 ENTREPAÑOS FEB. EN MADERA MELAMIIZADA	7,906.04
1241 111A0103 0021	2 PISARRONES PORCELANIZADOS METALICOS MCA. ESCO	4,580.36
1241 111A0103 0022	1 LIBRERO MODULAR CON ENTREPAÑOS MOD. LM MCA. EUROESPACIO	3,984.28
1241 111A0103 0023	2 BANQUILLOS GIRATORIOS CON REPALDO MOD. BAN-122 MCA ROCHESTER	3,344.20
1241 111A0103 0024	12 BUROS CLINICOS C/GAVETA MCA. ROCHESTER MOD. BUR. 404	16,146.00
1241 111A0103 0027	28 LOCKERS METALICOS MCA. GEBESA	36,386.00
1241 111A0103 0028	8 MESAS PUENTE P/ALIMENTOS MCA. ROCHESTER MOD. MBS-726	11,665.60

INSTITUTO DE SALUD
SISTEMA CONTABLE 2018
RELACION DE BIENES MUEBLES QUE COMPONEN SU PATRIMONIO

Página 4 de 169

Cuenta Pública al 31 de diciembre de 2018

Hora: 10:44:28a. m.

Fecha: 20/02/2019

Código	Descripción del Bien	Valor en Libros
1241 111A0103 0030	2 ENFRIADORES Y CALENTADORES DE AGUA MCA. PURESAM MOD. LOT. HC-50	5,332.54
1241 111A0103 0031	20 MAQUINAS DE ESCRIBIR MARCA .OLYMPIA MOD. CONFORTYPE	112,382.60
1241 111A0103 0033	1 RELOJ AUTOMATICO PARA CONTROL DE ASISTENCIA MCA. AMANO MOD. PIX.-300X	6,100.75
1241 111A0103 0034	60 MAQUINAS DE ESCRIBIR MECANICAS SELECTOR DE TACTO MOD. 563-0746 MCA. OLYMPIA	163,407.64
1241 111A0103 0035	2 REFRIGERADORES TIPO DOMESTICO DE 08 PIES MCA. MABE	14,950.00
1241 111A0103 0036	1 FAX TERMICO CON CENTRO DE MENSAJES 375 MC NO. DE SERIE F3K424941	2,298.85
1241 111A0103 0037	10 RELOJES CHECADORES MOD. 125QR4 ACROPINT NO. SERIE 0047259E1	28,115.36
1241 111A0103 0038	6 REFRIGERADORES VERTICALES CON P/CRISTAL MOD. ST0RGG B S/C MARCA KELVINATOR	484,473.15
1241 111A0103 0039	6 RELOJES CRONOMETRO DE MANO ANTIMAGNETICO CAT. 62380-013 S/MARCA VWR	11,385.03
1241 111A0103 0040	8 CONGELADORES PLASMA EN FORMA VERTICAL MCA.REVCO MODELO UFP 2330 A	1,140,225.00
1241 111A0103 0041	1 MAQ. DE ESCRIBIR ELECTROMECHANICA MOD. 6X -6750 MCA. BROTHER S/N F3E629403	1,281.68
1241 111A0103 0042	2 REFRIGERADORES PARA USO RUTINARIO VERTICAL MCA. TOR-REY MOD. R-16	37,030.00
1241 111A0103 0044	2 PLANTILLAS DE PROYECCION TIPO PARED PEGABLE MCA. DRAPER SLADE	5,131.44
1241 111A0103 0050	40 BIOMBOS DE CUATRO PUERTAS MARCA ROCHESTER MODELO. B10124	141,680.00
1241 111A0103 0051	56 OTES TIPO CAMPANA METALICA, MODELO BOT-107 MARCA ROCHESTER	71,806.00
1241 111A0103 0052	1 ENFRIADOR Y CALENTADOR DE AGUA MARCA PURESAM MOD. LOT. HC-50	2,556.46
1241 111A0103 0056	10 GABINETES UNIVERSALES METALICOS 2 PUERTAS, CERRADURA TRIPLE MCA. OFIK LINEA PRODUCTIVA	18,716.30
1241 111A0103 0062	1 CREDENZA EJECUTIVA PUERTAS CORREDIZAS, OFIK LINEA SQUADRA	1,750.88
1241 111A0103 0068	2 VITRINAS PARA MEDICAMENTOS C/ESTANTE ESTERIL MCA. PROMEDI	5,290.00
1241 111A0103 0070	3 BIOMBOS O CORTINAS PLEGABLES DE 4 PATAS, DE TUBO, TELA DE ALGODÓN MCA. DIMEDIC	3,576.20
1241 111A0103 0071	2 BANCAS TANDEM DE 4 LUGARES C/ASIENTO Y RESPALDO INTEGRAL MCA. DIMEDIC	2,875.00
1241 111A0103 0073	1 VITRINA PARA GUARDAR EQUIPOS E INSUMOS	2,530.00
1241 111A0103 0077	1 SILLA DE RUEDAS MOD. ECONOMICO MCA. EASY ROLL.	1,434.65
1241 111A0103 0078	8 MAQUINAS DE ESCRIBIR MECANICAS DE 15" MARCA OLIVETTI	23,778.41
1241 111A0103 0079	2 MESA DE LAMINA DE ACERO DE 1.50 X 70 X 90 CM. MCA. GARSAM	17,112.00
1241 111A0103 0080	1 MESA DE LAMINA DE ACERO DE 150 X 70 X 90 CM. MCA. GARSAM	9,829.05
1241 111A0103 0085	2 MESAS ALTAS METALICAS C/LAMINA DE ACERO DE 180 X 70 X 90 CM MCA. GARSAM	18,055.00
1241 111A0103 0086	2 MESAS ALTAS METALICAS C/LAMINA DE ACERO DE 2.30 MTS. MCA. GARSAM	14,782.10
1241 111A0103 0087	16 CARRO CONTENEDOR P/RECOLECCION DE ROPA SUCIA /LIMPIA, MCA. ROCHESTER MOD. CAR 098	30,728.00
1241 111A0103 0089	1 MESA DE MADERA FORRADA CON FORMAICA DE 195 X 62 X 75 CM. MCA. ROCHESTER MOD. MES 331	3,737.50
1241 111A0103 0090	4 VITRINA CONTRA MURO DE 90 X 60 X 20 CM. MCA, ROCHESTER MOD. VIT. 002	8,096.00
1241 111A0103 0091	1 LIBRERO DE MADERA DE 90 X 60X 40 CM. MCA, KOKULCAN	2,645.01

INSTITUTO DE SALUD
SISTEMA CONTABLE 2018
RELACIÓN DE BIENES MUEBLES QUE COMPONEN SU PATRIMONIO

Página 5 de 169

Cuenta Pública al 31 de diciembre de 2018

Hora: 10:44:28a. m.

Fecha: 20/02/2019

Código	Descripción del Bien	Valor en Libros
1241 111A0103 0096	6 MAQUINAS DE ESCRIBIR MECANICAS MCA. OLIMPIA	17,967.00
1241 111A0103 0097	1 MAQUINA DE ESCRIBIR ELECTRONICA PORTATIL MOD. SPLENDID MCA. OLIMPIA	2,183.00
1241 111A0103 0112	1 CARRO TANICO PARA ROPA SUCIA MCA. ROCHESTER	1,552.50
1241 111A0103 0116	3 ENFRIADORES Y CALENTADORES DE AGUA MCA. PURESAS	7,891.22
1241 111A0103 0117	3 MESAS LISAS CUBIERTA DE ACERO INOXIDABLE DE 150 CM.	30,549.75
1241 111A0103 0119	1 RELOJ CHJECADOR MODELO GOOOE MARCA: LATHEM	5,610.75
1241 111A0103 0120	3 MAQUINAS DE ESCRIBIR MECANICA MODELO SGE-0746 MARCA OLIMPIA SERIE No. 7555924	8,983.53
1241 111A0103 0121	2 MAQUINAS DE ESCRIBIR ELECTRICA MODELO ORBITYPE MD, MARCA OLIMPIA	8,094.16
1241 111A0103 0124	1 CALCULADORA DE ALTA CAPACIDAD MODELO CPD-5314E, MARCA OLIMPIA	1,689.34
1241 111A0103 0126	1 REFRIGERADOR VERTICAL CON PUERTA DE CRISTAL ABATIBLES. FACTURA-7481.	110,235.55
1241 111A0103 0129	19 GABINETE METALICO UNIVERSAL 2 PUERTAS DE 87 CM. X 39 CM X 1.80 M.. FACTURA-10582.	33,059.05
1241 111A0103 0137	5 MAQUINA DE ESCRIBIR MECANICA PROFESIONAL DE 18". FACTURA-1321.	11,327.50
1241 111A0103 0141	1 FAX CON CENTRO DE MENSAJES 375 MC. NO. DE SERIE F3K424941	2,052.39
1241 111A0103 0142	2 EQUIPOS TRANSMISOR RECEPTOR MCA. KENWOOD DE VHF MOD. TKR-7S0K	112,194.00
1241 111A0103 0152	54 NO BREAKS TRIPPLITE 550 USB	93,091.01
1241 111A0103 0153	4 COMPUTADORAS PENTIUM 4 MULTIMEDIA COMPAQ EVO D510C	70,725.00
1241 111A0103 0154	5 NO BREAKS SOLA BASIC MICRO SR INET 800	9,087.30
1241 111A0103 0155	1 IMPRESORA DE INYECCION DE TINTA COLOR MCA. HEWLT PCKARD DESKJET 5550	2,117.15
1241 111A0103 0156	1 IMPRESORA HP LESER JET 4200N	19,550.00
1241 111A0103 0157	1 IMPRESORA EPSON DE MATRIZ DE PUNTO MOD. 2180 BCW4009655	7,705.00
1241 111A0103 0158	1 SCANNER SCANJET ADF HP INTELLIGENT TECHNOLOGY MOD. HPC6270A	7,935.00
1241 111A0103 0159	1 EQUIPO DE COMPUTO HP BHPA733V PENTIUM 4	18,630.00
1241 111A0103 0160	1 IMPRESORA DE INYECCION DE TINTA EPSON MOD. C42UX	19,072.75
1241 111A0103 0161	1 NO BREAK 480 SOLA BASIC	3,423.49
1241 111A0103 0163	1 IMPRESORA H. MOD. 5550 S/N SMY33PIR4FP	2,300.00
1241 111A0103 0164	8 COMPUTADORAS THINKCENTRE M50 8188KSP	155,250.00
1241 111A0103 0165	7 VIDEO PROYECTORES MOD. TLP10U MCA. TOSHIBA	137,316.90
1241 111A0103 0166	6 COMPUTADORAS PORTATILES MCA. TOSHIBA MOD. A20-SP259	171,810.00
1241 111A0103 0167	3 COMPUTADORAS MCA. HP. MODELO EVO D530 SMALL FORM FACTOR N/PDG788	56,166.00
1241 111A0103 0168	6 IMPRESORAS HP DESKJET 6127 N/P C8954B	15,028.20
1241 111A0103 0169	1 IMPRESORA LASER MOD. LASER JET N/P Q1334	5,436.21
1241 111A0103 0170	24 UNIDADES DE RESPALDO DE ENERGIA SMARTS 50 USB MCA. TRIPPLITTE	44,160.00
1241 111A0103 0171	9 COMPUTADORAS MCA. IBM MOD. THINKCENTRE M-50 PENTIUM IV	157,837.50
1241 111A0103 0172	4 UNIDADES DE RESPALDO DE ENERGIA (NO BREAK) MOD. SMART 550USB MCA. TRIPPLITE	7,360.00
1241 111A0103 0174	54 COMPUTADORA NETVISTA M42 No. DE PARTE 830524S. FACTURA-5128.	895,792.50

INSTITUTO DE SALUD
SISTEMA CONTABLE 2018
RELACIÓN DE BIENES MUEBLES QUE COMPONEN SU PATRIMONIO

Página 6 de 169

Cuenta Pública al 31 de diciembre de 2018

Hora: 10:44:28a. m.

Fecha: 20/02/2019

Código	Descripción del Bien	Valor en Libros
1241 111A0104 0011	3 VITRIN ACONTRAMURO DE 90 CM MCA. ROCHESTER MOD VIT 002	6,210.00
1241 111A0104 0012	1 REFRIGERADOR DE 9 PIES CUBICOS BLANCO MARCA OJEDA RVP-245	9,384.00
1241 111A0104 0013	3 REFRIGERADORES DE USO RUTINARIO VERTICAL CON CAPAC. DE 14 PIES CUBICOS MCA. TO	37,053.00
1241 111A0104 0014	2 CREDENZA DE MELAMINA DE 1.82 M. EJECUTIVA C/PUERTAS CORREDIZAS MCA. OFIK LINEA MILENIUM	3,712.84
1241 111A0104 0016	1 ESCRITORIO DE MELAMINA CON UN PEDESTAL MCA. OFIK LINEA MILENUM	1,864.64
1241 111A0104 0019	1 MESA PARA JUNTAS OVALADA MOD. 118 MCA. OFIK LINEA ITALIA	1,817.00
1241 111A0104 0023	1 FOTOCOPIADORA MULTIFUNCIONAL BANDEJAS TAMAÑO OFICIO Y CARTA, MCA. BROTHER MOD. DCP-1000	7,205.90
1241 111A0104 0024	4 ENFRIADOR Y CALENTADOR DE AGUA, DEPOSITO P/ALMACENAMIENTO, MARCA PURES A	8,638.80
1241 111A0104 0025	2 ENGARGOLADORA, PERFORADORA Y ENCUADERNADORA MANUAL, MCA. GBC KOMBO 500	5,664.90
1241 111A0104 0026	2 EXTINGUIDOR DE GAS BIOXIDO DE CARBON DE 9KG. MARCA SEFESO	6,440.00
1241 111A0104 0027	1 MAQUINA CALCULADORA ELECT. DE 14 DIGITOS, MARCA OLYMPIA, MOD. CPD-5314E	1,668.65
1241 111A0104 0028	1 MAQUINA DE ESCRIBIR ELECTRONICA PROFESIONAL, MCA. OLYMPIA MOD. COMFORTYPE MIDA SPELI CHECKER	6,358.35
1241 111A0104 0029	2 MAQUINA DE ESCRIBIR MECANICA MCA. OLYMPIA MOD. SG-30746	6,550.40
1241 111A0104 0030	1 REFRIGERADOR DE 11 PIES CUBICOS VERTICAL, MCA. ACROS MOD. ARH 11 NGR	5,130.15
1241 111A0104 0032	1 SILLA C/MESA P/TOMA DE MUESTRA DE LABORATORIO, DE TUBO CUADRADO DE 3/4 CAL. 18	2,173.50
1241 111A0104 0036	2 JGO. DE ANTECOMEDOR DE FORMAICA C/4 SILLAS, MCA. PROMEDIC	6,877.00
1241 111A0104 0037	14 CORTINA PLEGABLE ANTIBACTERIANA MCA. PROMEDIC	122,360.00
1241 111A0104 0038	3 MESA LISA DE ACERO INOX. DE 1.80 C/GAVETAS MCA. PROMEDIC	33,810.00
1241 111A0104 0040	1 ROTAFOLIO PEGABLE C/PIZARRON VERDE Y BLANCO, TUBULAR DE ALUMINIO 1.75X1 X.80 MTS. MCA. PROMEDIC	6,785.00
1241 111A0104 0043	2 CARRO TRANSP. DE ALIMENTO C/15 PORTACHAROLAS DE ACERO INOX. C/3 ENTREPAÑOS, 120X70X90 CM. MCA. PROMEDIC	24,150.00
1241 111A0104 0044	2 BANCA EN REGADERA, CUBIERTA, TUBO DE ACERO INOX. CAL. 18 DIM 120X45X30 MM. MCA. ROCHESTER MOD. BAN 001	4,945.00
1241 111A0104 0045	2 CARRO INCLINABLE P/ROPA SUCIA, DIM. 52X76 MCA. ROCHESTER MOD. CAR 098	4,358.50
1241 111A0104 0057	1 ESCRITORIO 2 GAV. DER. 152X75X75 NOVA	2,475.05
1241 111A0104 0060	1 ESCRITORIO 2 GAV. 120X75X75 L/NOVA	1,757.88
1241 111A0104 0066	1 MAQUINA DE ESCRIBIR ELECTRONICA MOD. COMFORTYPE MDA SPELL CHECKER MARCA OLYMPIA.	6,438.85
1241 111A0104 0067	2 MAQUINA DE ESCRIBIR ELECTRONICA MOD. COMFORTYPE MDA SPELL CHECKER, MARCA OLYMPIA.	10,946.05
1241 111A0104 0068	1 MAQUINA DE ESCRIBIR MECANICA MODELO SG3-0762 DE 24" MCA. OLYMPIA	4,107.92
1241 111A0104 0072	5 MAQUINAS DE ESCRIBIR MOD. SG3-1038, MARCA OLYMPIA,	13,607.38
1241 111A0104 0073	1 RELOJ CHECADOR MOD. 1000E MCA. LATHEM	3,339.00
1241 111A0104 0100	2 CREDENZAS DE MADERA MCA. DIMEDIC	10,350.00
1241 111A0104 0101	3 CREDENZAS DE MADERA MCA. DIMEDIC	17,940.00
1241 111A0104 0102	1 CREDENZA DE DIMENSIONES GRALES 300X45X75 CM.	3,910.00
1241 111A0104 0103	1 CREDENZA DE MADERA DIMENSIONES 400X45X75	6,325.00

INSTITUTO DE SALUD
SISTEMA CONTABLE 2018
RELACIÓN DE BIENES MUEBLES QUE COMPONEN SU PATRIMONIO

Página 7 de 169

Cuenta Pública al 31 de diciembre de 2018

Hora: 10:44:28a. m.

Fecha: 20/02/2019

Código	Descripción del Bien	Valor en Libros
1241 111A0104 0104	7 CREDENZAS METALICAS DE DM. 100X45/X75	23,345.00
1241 111A0104 0105	1 ESCRITORIO DE MADERA CON COMODA DERECHA	4,830.00
1241 111A0104 0110	2 MESAS DE CENTRO DIMENSIONES GENERALES 120X60X50	3,450.00
1241 111A0104 0111	1 MESA PARA JUNTAS DE 12 LUGARES	14,835.00
1241 111A0104 0112	1 MESA CIRCULAR 100 CM. DE DIAMETRO X 75 CM	9,200.00
1241 111A0104 0113	1 SALA DE 6 PLAZAS CONSTITUIDAS POR 2 SILLONES FIJOS DE 3 LUGARES COLOR NEGRO	40,940.00
1241 111A0104 0118	2 SILLONES FIJOS DE 2 LUGARES ESTRUCTURA DE ACERO CROMADO COLOR NEGRO	4,370.00
1241 111A0104 0120	SILLON FIJO 3 LUGARES BONDEADO DE VINILO TIPO PIEL COLOR NEGRO	9,660.00
1241 111A0104 0121	REFRIGERADOR VERTICAL 20P3, MOD. RVP-500 MARCA OJEDA.	10,150.00
1241 111A0104 0122	4 ARCHIVEROS METALICOS DE 3 GAVETAS MARCA OFIMODUL LINEA GLOBAL ESTAMPADA	7,153.00
1241 111A0104 0125	IMPRESORA MOD. FS-1020 D LASSER MARCA KYOCERA MITA	262,740.50
1241 111A0104 0126	COMPUTADORA HP COMPAQ BUSSINES DESKTOP DC 7100 CMT	1,480,130.50
1241 111A0104 0127	UNIDAD DE RESPALDO TRIPP LITE OMNISMART 500	136,070.30
1241 111A0104 0128	ESTUFA INDUSTRIAL DE 6 QUEMADORES ABIERTOS Y SOLIDAS PARRILLAS SUPERIORES EN HIERRO GRIS MCA. CORIAT MOD. PC-6	7,475.00
1241 111A0104 0129	ESTUFON COMERCIAL DE TRIPLE SECCION CON DOBLE QUEMADORES CIRCULARES DE FIERRO FUNDIDO MCA. CORIAT, MOD. EC-3-D	8,280.00
1241 111A0104 0130	EXTRACTOR DE JUGO, EN ACERO INOXIDABLE CAPACIDAD DE 50 KG. MCA. INTERNACIONAL MOD. EX2.	8,383.50
1241 111A0104 0131	PIEZAS DE LICUADORAS DOMESTICAS DE 10 VELOCIDADES CAPACIDAD DE 5 LTS. MCA. OSTERIZER	2,212.80
1241 111A0104 0132	3 COMPUTADORAS COMPAQ BUSSINES DESK TOP DC 7100 CTM	78,361.95
1241 111A0104 0133	1 MOTOR SISTEMA DE EXTRACCION DE CAMPANA DE COCINA MONOFASICO DE 1 HP CON CAMPANA	17,250.00
1241 111A0104 0134	129 REFRIGERADOR / CONSERVAR VACUNAS DE 10 p3, CAPACIDAD DE 10 P3 MOD. RVBM 290,	2,939,406.90
1241 111A0104 0135	65 CONGELADOR HORIZONTAL P/CONGELAR REFRIGERANTES (ICE PACK) MOD. C-5.3 MCA. EQUITEC.	358,800.00
1241 111A0104 0152	1 SERVIDOR HP ML37063 XEON 3.06GHZ, 1GB RAM	36,299.75
1241 111A0104 0153	1 IMPRESORA PORTATIL H.P. DESKJET 450 Cbi N/P C8112A	2,237.27
1241 111A0104 0154	4 COMPUTADORAS MARCA LANIX MODELO TITAN 2600, PROCESADOR INTEL PENTIUM IV A 2.8 GHZ.,MEMORIA DDR SDRAM DE 256 MB EXPANDIBLE A 4 GB.	82,777.00
1241 111A0104 0155	1 IMPRESORA LASER MARCA KYOCERA MODELO F9 1020D, VELOCIDAD 21 PPM, RESOLUCION DE 2400 X 600 DPI .	6,612.50
1241 111A0104 0156	1 MULTIFUNCIONAL HP OFFICEJET PSC2175	3,176.47
1241 111A0105 0001	2 ESCRITORIO METALICO EMPRESARIAL MARCA DIMEDIC	5,290.00
1241 111A0105 0004	2 CARRO PARA ROPA SUCIA TANICO MARCA DIMEDIC	2,070.00
1241 111A0105 0005	2 MAQUINA DE ESCRIBIR MECANICA MARCA OLYMPIA MOD. SG-30746	6,550.40
1241 111A0105 0009	60 CATRE PEGABLE DE ALUMINIO MARCA RIO ADVENTURE	64,896.57
1241 111A0105 0013	12 MESA ALTA DE 150 CM CON CAJONERA CENTRAL , ESMALTE ACRILICO COLOR ARENA MARCA DIMEDIC	136,620.00
1241 111A0105 0014	8 MESA ALTA DE 180CM CON CAJONERA CENTRAL MARCA DIMEDIC	95,680.00
1241 111A0105 0015	3 MESA ALTA DE 180CM CON RESPALDO DE ACERO INOX. TIPO AISI -304 MARCA DIMEDIC	34,155.00

INSTITUTO DE SALUD
SISTEMA CONTABLE 2018
RELACIÓN DE BIENES MUEBLES QUE COMPONEN SU PATRIMONIO

Página 8 de 169

Cuenta Pública al 31 de diciembre de 2018

Hora: 10:44:28a. m.

Fecha: 20/02/2019

Código	Descripción del Bien	Valor en Libros
1241 111A0105 0016	5 MESA ALTA DE 90CM CUBIERTA DE ACERO INOX. TIPO AISI-304 MARCA DIMEDIC	39,100.00
1241 111A0105 0017	6 MESA BAJA DE 150CM CON CUBIERTA DE ACERO INOX. TIPO AISI-304 COLOR ARENA MCA. DIMEDIC	52,440.00
1241 111A0105 0018	18 MESA LISA DE 150CM CON RESPALDO Y ENTREPAÑOS ACERO INOX AISI-304 MCA DIMEDIC	165,393.00
1241 111A0105 0019	15 ANAQUEL GUARDA COMODO EN ACERO INOX. TIPO AISI-304 MARCA DIMEDIC	51,577.50
1241 111A0105 0020	32 BANCA PARA REGADERA CUB. DE MADERA DE PINO MCA. DIMEDIC	36,432.00
1241 111A0105 0021	33 BANCA VESTIDOR PARA BAÑOS, MEDERA DE PINO MARCA DIMEDIC	72,105.00
1241 111A0105 0022	18 BANCA VESTIDOR PARA CONSULTORIO MADERA AGLOMERADA MARCA DIMEDIC	28,980.00
1241 111A0105 0025	10 CARRO CAJONERO CON JALADERAS INTEGRADAS ACERO CROMADO MCA. DIMEDIC	28,750.00
1241 111A0105 0026	39 CARRO PARA ROPA SUCIA DE 52 CM MARCA DIMEDIC	71,760.00
1241 111A0105 0028	26 VITRINA DE 75CM CONTRA MURO EN LAMINA ESMALTADA COLOR ARENA MARCA DIMEDIC	35,880.00
1241 111A0105 0029	31 VITRINA DE 90 CM CONTRAMURO EN LAMINA ESMALTADA COLOR ARENA MARCA DIMEDIC	49,910.00
1241 111A0105 0040	412 ARCHIVERO METALICO DE CUATRO GAVETAS MARCA GEBESA	751,446.80
1241 111A0105 0044	1 MESA BAJA C/CUBIERTA DE MADERA MCA. PM STEELE	3,343.62
1241 111A0105 0045	1 MESA C/CUBIERTA MELAMINICA MCA. PM STEELE	3,343.63
1241 111A0105 0046	4 ARCHIVERO VERTICAL OFICIO 2 GAVETAS Y CAJA DE SEGURIDAD MCA. PM STEELE	40,181.00
1241 111A0105 0047	91 ARCHIVERO DE 4 GAVETAS MCA. PM STEELE	674,469.25
1241 111A0105 0048	14 MESA PARA COMEDOR 4 PERSONAS MCA. PM STEELE	28,939.75
1241 111A0105 0049	1 MESA PARA COMEDOR 4 PERSONAS MCA. PM STEELE	2,438.00
1241 111A0105 0050	115 BUTACA PARA AUDITORIO	743,906.25
1241 111A0105 0061	8 ARCHIVERO DE 2 GAVETAS CON CAJA FUERTE MCA. STRONG	47,334.08
1241 111A0105 0063	9 MAQUINA DE ESCRIBIR MECANICA MCA. OLYMPIA	30,625.65
1241 111A0105 0070	209 ESTANTE METALICO FABRICADO EN ACERO DE ALTO CALIBRE, MCA. CME	361,967.10
1241 111A0105 0071	257 ESTANTE METALICO FABRICADO EN ACERO DE ALTO CALIBRE, MCA. CME	386,874.95
1241 111A0105 0092	18 BANCA VESTIDOR PARA CONSULTORIO 45X30X45	31,050.00
1241 111A0105 0094	20 VITRINA 75 CM CONTRA MURO FABRICADA EN LAMINA ESMALTADA DE 75X20X60	27,600.00
1241 111A0105 0110	21 BANCA VESTIDOR PARA BAÑO 120*30*46 Y 3 CM DE ESPESOR, MARCA DIMEDIC	45,885.00
1241 111A0105 0112	32 VITRINA DE 90*21*61 CM MARCA DIMEDIC	44,160.00
1241 111A0105 0113	3 VITRINA DE 60*75*90 CM MARCA DIMEDIC	6,555.00
1241 111A0105 0114	5 VITRINAS DE 75*90*120 CM MARCA DIMEDIC	10,350.00
1241 111A0105 0146	1 MESA PARA SALA DE JUNTAS 10 LUGARES PARA DIRECCION MOD. MESA P/SALA DE JUNTAS 10 LUGARES	24,458.20
1241 111A0105 0191	16 MAQUINA DE ESCRIBIR MECANICA MCA. OLYMPIA	54,445.60
1241 111A0105 0226	1 AMPLIFICADOR MEZCLADOR (GRAL.Y/O LOCAL) CON ENTRADAS P/MICROFONO, MARCA ASAJI	8,487.00
1241 111A0105 0229	3 RELOJ CHECADOR MODELO 5000-EP, MARCA LATHEM.	16,463.12
1241 111A0105 0231	1 REFRIGERADOR DE 1 PUERTA DE 8p3, MARCA ACROS, MOD. ARMO8NP	3,188.95

INSTITUTO DE SALUD
SISTEMA CONTABLE 2018
RELACION DE BIENES MUEBLES QUE COMPONEN SU PATRIMONIO

Página 9 de 169

Cuenta Pública al 31 de diciembre de 2018

Hora: 10:44:28a. m.

Fecha: 20/02/2019

Código	Descripción del Bien	Valor en Libros
1241 111A0105 0237	4 CONT LANDMARK ACE C/CENICERO ARENA	13,800.00
1241 111A0105 0238	6 BASURERO PROFILE C/CENICERO	12,765.00
1241 111A0105 0242	4 RELOJ CHECADOR MODELO 1000E, MCA. LATHEM SERIE 1E065947,1E065948,1E65949 Y 1E65950	15,925.20
1241 111A0105 0244	1 JUEGO DE SALA ITALIA 3-1-1 ALAMO TINTO MODELO ITALICA MCA. OGAREY	8,760.41
1241 111A0105 0245	1 MESA DE CENTRO 110X80X39 CAOBA MCE-001 MARCA EUROESPACIO	1,768.89
1241 111A0105 0247	1 RECLINABLE TORONTO DELIPIEL NEGRO	2,956.00
1241 111A0105 0248	1 ANAQUEL METALICO HECHIZO DE PTR CUADRADO DE 1 1/2" Y TRIPLAY DE 18 MM.	5,980.00
1241 111A0105 0251	1 RELOJ CHECADOR MODELO 1000E, MARCA LATHEM,	3,657.00
1241 111A0105 0252	1 RELOJ RECEPTOR DE DOCUMENTOS MODELO LTTC-SP, MARCA LATHEM	6,405.35
1241 111A0105 0257	1 REFRIGERADOR 11 PIES	3,999.00
1241 111A0105 0275	16 MAQ. DE ESCRIBIR MECANICA MCA OLYMPIA	54,445.60
1241 111A0105 0276	1 PROYECTOR ELECTRICO PORTATIL MCA OPTOMA	20,677.00
1241 111A0105 0277	4 TV A COLOR 21" MOD. KV-21FS120 MCA SONY	12,659.20
1241 111A0105 0280	1 MODULO DE DIRECCION ESPECIAL	76,296.75
1241 111A0105 0282	16 MODULO JEFATURA	294,289.60
1241 111A0105 0283	27 MODULO JEFATURA	360,925.20
1241 111A0105 0284	37 MODELO JEFATURA ESPECIAL	494,601.20
1241 111A0105 0285	4 MODELO JEFATURA ESPECIAL	58,673.00
1241 111A0105 0286	7 MODULO SECRETARIAL ESPECIAL	102,677.75
1241 111A0105 0287	19 SILLON FIJO 1 PLAZA	127,035.90
1241 111A0105 0288	26 SILLON FIJO 2 PLAZAS	222,157.00
1241 111A0105 0289	29 SILLON FIJO 3 PLAZAS	325,095.80
1241 111A0105 0291	101 SILLON RESPALDO BAJO PISTON NEUMATICO JEFATURAS	348,798.45
1241 111A0105 0294	242 SILLON FIJO BASE TIPO TRINEO, JEFATURAS	692,410.40
1241 111A0105 0295	2 SILLON FIJO BASE TIPO TRINEO, DIRECCION	8,613.50
1241 111A0105 0298	145 BANCA TIPO TANDEM 4 LUGARES	1,195,931.00
1241 111A0105 0299	4 MESA DE CENTRO	12,038.20
1241 111A0105 0300	5 MESA ESQUINERA	11,695.50
1241 111A0105 0301	31 MESA DE APOYO PARA TELEFONOS	93,403.00
1241 111A0105 0304	2 MESA PARA SALA DE JUNTAS 8 LUGARES	36,259.50
1241 111A0105 0305	7 MESA CIRCULAR PARA JUNTAS 4 LUGARES	64,335.60
1241 111A0105 0306	26 ESTACION DE TRABAJO	879,927.10
1241 111A0105 0307	1 BARRA ESCRITORIO	43,174.45
1241 111A0105 0308	2 BARRA ESCRITORIO	27,445.90
1241 111A0105 0309	1 BARRA ESCRITORIO	15,171.95
1241 111A0105 0310	1 BARRA ESCRITORIO	12,440.70
1241 111A0105 0311	1 BARRA ESCRITORIO	16,891.20
1241 111A0105 0312	1 BARRA ESCRITORIO	5,027.80
1241 111A0105 0313	9 BARRA ESCRITORIO DOS PERSONAS	45,250.20
1241 111A0105 0314	9 BARRA ESCRITORIO UN CAJON	51,667.20

INSTITUTO DE SALUD
SISTEMA CONTABLE 2018
RELACIÓN DE BIENES MUEBLES QUE COMPONEN SU PATRIMONIO

Página 10 de 169

Cuenta Pública al 31 de diciembre de 2018

Hora: 10:44:28a. m.

Fecha: 20/02/2019

Código	Descripción del Bien	Valor en Libros
1241 111A0105 0320	2 REFRIGERADORES VERTICALES DE 8 PIES CUBICOS MCA. IEM MOD. R108U04	14,380.10
1241 111A0105 0323	TAPA UNTOUCHABLE CUADRADA	4,610.74
1241 111A0105 0324	9 BARRA ESCRITORO 2 PERSONAS	45,250.20
1241 111A0105 0325	9 BARRA ESCRITORIO 1 CAJON	51,667.20
1241 111A0105 0327	1 RED DE TELECOMUNICACIONES C/ 102 EQ. DE COMPUTO, 86 MONITORES, 86 REPROD. DVD Y 86 EQ. SATELITALES	2,150,000.00
1241 111A0105 0328	10 CAÑONES PROYECTORES MOD. EP-739 MARCA OPTOMA	235,750.00
1241 111A0105 0331	8 REFRIGERADOR DOMESTICO DE 11 PIES CON CONGELADOR INTEGRADO	69,000.00
1241 111A0105 0335	1 ESTUFA DE GAS DE 4 QUEMADORES MCA. SAN-SON	8,395.00
1241 111A0105 0341	1 TANQUE DE GAS FREON MCA. FULMINETA	1,380.00
1241 111A0105 0350	1 BASCULA ELECTRONICA, CAP. 20 KGS. PLATAFORMA DE 305 A 380 MM. MCA. TOR REY, MOD. EQB 20/40-W	9,315.00
1241 111A0105 0354	1 ESTUFA INDUSTRIAL DE GAS, 6 QUEMADORES, HORNO GRANDE, MCA. CORIAT, MOD. EC-6-H-GRIL	34,385.00
1241 111A0105 0357	1 PLANCHA FREIDORA, MCA. CORIAT, MOD. CH-3	13,225.00
1241 111A0105 0358	1 TANQUE DE GAS FREON, MCA. FULMINETA	1,380.00
1241 111A0105 0360	1 BATIDORA CAP. DE 30 LTS. MOTOR 1 HP. MONOFASICO, 3 VELOCIDADES, MCA. PRACTIMEX, MOD. BAT-30, MAGNUM.	25,346.00
1241 111A0105 0361	1 ESMERIL DE BCO. MAKITA, 1/2 HP. 2850 RPM	1,929.70
1241 111A0105 0365	1 PLANTA INFRA 300 AMP. S/CAB. MI-2-300 CA/CD, CVE. 303-087,	28,731.60
1241 111A0105 0368	7 COMPUTADORA MCA. HACER VERITON	123,165.00
1241 111A0105 0372	1 UNIDAD DE RESPALDO DE ENERGIA MODELO OMNISTAR, MCA. TRIPP LITE	7,115.05
1241 111A0105 0382	6 COMPUTADORA PERSONAL PORTATIL, MCA. HP COMPAQ BUSSINES NX6120,	167,739.00
1241 111A0105 0383	2 EQUIPO DE CÓMPUTO MARCA IBM MODELO THINKCENTRE (SERIE 8188)	33,350.00
1241 111A0105 0384	1 IMPRESORA MARCA SAMSUNG MOD.2151N SERIE 2527B54X500106 16MB A 144MB TECNOLOGIA LASER,	6,102.99
1241 111A0105 0386	1 FAX/TELEFONO MODELO 275 MARCA BROTHER	1,738.83
1241 111A0105 0387	2 EQUIPOS DE COMPUTO MARCA IBM MODELO THINKCENTRE (SERIE 8188)	33,350.00
1241 111A0105 0390	1 TRAVEL MATE TABLET C302XCI	27,025.00
1241 111A0105 0394	1 FAX, MAQUINA 375, MCA. BROTHER	2,434.85
1241 111A0105 0395	1 LASERJET 2420 30PPM 32MB 1200DP CON JETDIRECT 620N FAST ETHERNET	12,458.80
1241 111A0105 0396	1 VOYAGER MS9520 S/BOTON/TECLADO XT/AT SERIE 8605027426	2,470.14
1241 111A0105 0398	1 IMPRESORA DE FORNATO AMPLIO HEWLETT PACKRD DESIGNJET 500 CON NUMERO DE PARTE C7770B	51,773.00
1241 111A0105 0399	15 PREMIUN/4020 REFLEXESO TERMINAL GRAPHITE	30,770.03
1241 111A0105 0400	1 136617 PC HP 5120	14,535.00
1241 111A0105 0401	1 136617 PC HP 5120	14,535.00
1241 111A0105 0404	1 ASN3 SISTEMA ASPEL NOI VER.4.03 USUARIOS	6,335.00
1241 111A0105 0405	1 ASSPPINSTALACION, ASESORIA, CAPACITACION, Y PUESTA EN MARCHA EL SISTEMA NOI. VERSION 4	11,500.00
1241 111A0105 0409	2 EQUIPO DE COMPUTO HP W5120L4 P4516	27,098.01

INSTITUTO DE SALUD
SISTEMA CONTABLE 2018
RELACIÓN DE BIENES MUEBLES QUE COMPONEN SU PATRIMONIO

Página 11 de 169

Cuenta Pública al 31 de diciembre de 2018

Hora: 10:44:28a. m.

Fecha: 20/02/2019

Código	Descripción del Bien	Valor en Libros
1241 111A0105 0411	1 COMPUTADORA PORTATIL MARCA TOSHIBA MODELOA70 PROCESADOR P4 532 A 3.06 GHZ.	30,612.43
1241 111A0105 0412	1 IMPRESORA LASER JET H.P. MODELO 1320 SERIE:CNFC543151	5,600.50
1241 111A0105 0414	1 PIZARRON INTERACTIVO MODELO TS-600 MCA.POLYVISION SERIE:DO213359	20,428.31
1241 111A0105 0415	1 PIZARRON INTERACTIVO MODELO TS-800 MCA.POLYVISION SERIE:DO201927	25,331.63
1241 111A0105 0416	1 COMPUTADORA H.P. COMPAQ BUSINESS DC5000 SERIES SMALL FROM FACTOR PROCESADOR P4 A 3.0 GHZ..	13,749.40
1241 111A0105 0417	1 IMPRESORA LASER JET H.P. MODELO 2420 SERIE:Q5958A	12,259.00
1241 111A0105 0419	1 IMPRESORA LASER JET H.P. MODELO 1160	4,559.75
1241 111A0105 0423	5 IMPRESORAS MARCA KYOCERA MODELO FS-3830N SERIE: ABU571649,ABU5917458,ABU5917464,ABU5715729,ABU5716359.	23,916.56
1241 111A0105 0425	12 COMPUTADORA TRINKCENTRE M51 MODELO 8141-211S P4 A 3.0 GHZ. 512MB	29,715.00
1241 111A0105 0426	1 COMPUTADORA PORTATILMODELO LATITUDE D810 PENTIUM M750 A 1.86GHZ. 533 MB MARCA DELL.	19,310.89
1241 111A0105 0427	12 NO BREAK MICRO SRINET 500 120V/60HZ	19,893.11
1241 111A0105 0428	12 IMPRESORA H.P. DESKJET 6540N/P C8963A	4,446,268.00
1241 111A0105 0429	248 PROCESADOR INTEL PENTIUM, MOUSE HP OPTICO MARCA HP COMPAQ	39,919.95
1241 111A0105 0431	1 PIZARRON INTERACTIVO MOD. TS-800 MCA. POLYVISION	64,184.84
1241 111A0106 0001	1 ARCHIVERO DE 2 GAVETAS CON CAJA FUERTE MCA STRONG	5,911.00
1241 111A0106 0003	1 ANAQUEL METALICO TIPO ESQUELETO 7 ENTREPAÑOS MCA. OFIGMAN	3,226.58
1241 111A0106 0004	2 ANAQUEL PARA CARGAS PESADAS MCA OFIMAGEN	5,134.76
1241 111A0106 0005	15 ARCHIVERO DE CUATRO GAVETAS MCA OFIMAGEN	53,747.20
1241 111A0106 0006	2 BANCO GIRATORIO ACOJINADO MOD 10100 C/ASIENTO DE MADERA MCA OFIMAGEN	3,933.00
1241 111A0106 0011	1 ENGARGOLADORA PARARILLO PLASTICO 210 PB TAMAÑO ESTANDAR	2,556.44
1241 111A0106 0013	1 ARCHIVERO DE 2 GAVETAS CON CAJA FUERTE 45X71X107 CMS, MARCA STRONG	5,911.00
1241 111A0106 0017	5 VITRINA PARA INSTRUMENTAL ESTANTE GUARDA ESTERIL BASE DE TUBO CUADRADO DE ACERO INOXIDABLE	22,942.50
1241 111A0106 0018	2 MESA ALTA DE 180 CM CON CAJONERA CENTRAL	22,770.00
1241 111A0106 0019	1 MESA DE 150 CM CON FREGADERO IZQUIERDO Y TRAMPA PARA YESO	10,235.00
1241 111A0106 0020	1 MESA ALTA DE 180 CM CON FREGADERO DOBLE CENTRAL	12,535.00
1241 111A0106 0022	3 MESA ALTA DE 180 CM, CON RESPALDO Y FREGADERO DERECHO	34,155.00
1241 111A0106 0023	1 MESA ALTA DE 120 CM, CON RESPALDO Y FREGADERO DERECHO	7,935.00
1241 111A0106 0024	1 MESA ALTA DE 150 CM, CON FREGADERO IZQUIERDO, TRAMPA PARA YESO Y VITRINA	17,135.00
1241 111A0106 0025	1 MESA ALTA DE 120 CM, CON RESPALDO Y FREGADERO IZQUIERDO	7,935.00
1241 111A0106 0029	5 VITRINA PARA INSTRUMENTAL ESTANTE	22,942.50
1241 111A0106 0030	2 MESA DE 180 CM CON CAJONERA CENTRAL	20,470.00
1241 111A0106 0031	2 MESA DE 180 CM CON FREGADERO CENTRAL Y TRAMPA PARA YESO	25,070.00
1241 111A0106 0032	6 MESA ALTA DE 150 CM CON FREGADERO Y CAJONERA CENTRAL	68,310.00
1241 111A0106 0036	11 CAMA INDIVIDUAL BASTIDOR FORMATO POR LARGUEROS MARCA DIMEDIC	31,625.00
1241 111A0106 0037	16 CARRO ASEO FORMA TIJERA MARCA DIMEDIC	31,280.00

INSTITUTO DE SALUD
SISTEMA CONTABLE 2018
RELACIÓN DE BIENES MUEBLES QUE COMPONEN SU PATRIMONIO

Página 12 de 169

Cuenta Pública al 31 de diciembre de 2018

Hora: 10:44:28a. m.

Fecha: 20/02/2019

Código	Descripción del Bien	Valor en Libros
1241 111A0106 0038	5 CARRO CAJONERO MARCA DIMEDIC	14,375.00
1241 111A0106 0039	26 CARRO PARA ROPA SUCIA MARCA DIMEDIC	40,365.00
1241 111A0106 0040	11 VITRINA 90.5 CM.MARCA DIMEDIC	13,915.00
1241 111A0106 0041	22 VITRINA 90 CM MARCA DIMEDIC	31,625.00
1241 111A0106 0046	74 ANAQUEL PARA CARGAS PESADAS 90 X 45 X 220 CMS MARCA GEBESA	160,668.80
1241 111A0106 0047	27 ARCHIVERO DE 2 GAVETAS, MARCA STRONG	153,779.16
1241 111A0106 0048	111 ARCHIVERO DE 4 GAVETAS 46X70X135 CMS, MARCA GEBESA	218,409.15
1241 111A0106 0049	13 ARCHIVERO GUARDA VISIBLE DOBLE 101.3X80X220CMS MARCA GEBESA	71,446.05
1241 111A0106 0051	100 ESCRITORIO MODULAR DE 150 CM CON LATERAL IZQUIERDO MARCA GEBESA	196,765.00
1241 111A0106 0055	17 SOFA TRES PLAZAS MARCA MUEBLES ALBAR	70,367.29
1241 111A0106 0056	1 RELOJ DE PARED, ELECTRICO Y DE PILAS CON SEGUNDERO	2,645.00
1241 111A0106 0057	1 PARRILLA DE GAS DE 4 QUEMADORES TIPO DOMESTICO	7,475.00
1241 111A0106 0058	1 CONTENEDOR PARA TRANSPORTAR BASURA CON CAP. 7M3 LAMINA CAL 10 CON 4 TAPAS SUPERIORES PARA CARGA	20,240.00
1241 111A0106 0061	23 ALACENA ALTA DE 90 CM MARCA ESCO	31,740.00
1241 111A0106 0070	1 BANCO GIRATORIO PARA CIRUGIA MARCA ESCO	3,047.50
1241 111A0106 0074	16 CARRO ASEO FORMA TIJERA MARCA ESCO	22,356.00
1241 111A0106 0075	49 CARRO PARA ROPA SUCIA MARCA ESCO	49,588.00
1241 111A0106 0079	3 MESA RIGIDA DE MADERAMARCA ESCO	12,937.50
1241 111A0106 0083	1 VITRINA DE 75 CM SOBRE DUCTO MARCA ESCO	5,428.00
1241 111A0106 0085	14 VITRINA DE 75 CM SOBRE DUCTO MARCA ESCO MODELO VIT 005	36,708.00
1241 111A0106 0087	6 VITRINA 90 CM PARA GARRAFONES MARCA ESGO	14,490.00
1241 111A0106 0089	22 ENFRIADOR Y CALENTADOR DE AGUA MARCA PURESIA	58,190.00
1241 111A0106 0090	5 ARCHIVERO DE 2 GAVETAS 50X71X107 CON CAJA FUERTE MARCA STRONG	29,221.50
1241 111A0106 0091	48 ARCHIVERO DE 4 GAVETAS 45X71X134 CMS CON CAJA FUERTE MARCA GEBESA	104,195.52
1241 111A0106 0092	16 ARCHIVERO DE 4 GAVETAS 45X71X134 CON CAJA FUERTE MARCA GEBESA	34,731.84
1241 111A0106 0093	18 ARCHIVERO GUARDA VISIBLE DOBLE 101X80X220 MARCA GEBESA	102,278.70
1241 111A0106 0094	10 ARCHIVERO GUARDA VISIBLE SENCILLO 101X40X220 MARCA GEBESA	29,463.00
1241 111A0106 0097	42 ESCRITORIO MODULAR DE 150 CM CON LATERAL IZQUIERDO MARCA GEBESA	204,550.50
1241 111A0106 0103	31 MESA PARA SALA DE USOS MULTIPLES MARCA GEBESA	58,665.64
1241 111A0106 0106	17 SILLON CONFORTABLE 1 LUGAR MARCA MUEBLES ALBAR	39,047.22
1241 111A0106 0107	5 SILLON CONFORTABLE DE 2 PLAZAS MARCA ALBAR MUEBLES	11,706.94
1241 111A0106 0108	18 SILLON FIJO 3 LUGARES MARCA MUEBLES ALBAR	60,845.38
1241 111A0106 0113	2 ALACENA ALTA DE 90X30X60CM MARCA DIMEDIC	13,402.10
1241 111A0106 0114	1 CAMA INDIVIDUAL, DE BASE TUBULAR CON COLCHON DE HULE ESPUMA MARCA DIMEDIC	2,875.00
1241 111A0106 0117	1 PIZARRON METALICO DE 1.50X0.90 MTS MARCA DIMEDIC	5,520.00
1241 111A0106 0119	2 ALACENA ALTA DE 90X30X60CM MARCA DIMEDIC	3,795.00
1241 111A0106 0121	1 MESA DE 180CM PARA ENSAMBLE CON REPISA INTERMEDIA MARCA DIMEDIC	11,385.00

INSTITUTO DE SALUD
SISTEMA CONTABLE 2018
RELACIÓN DE BIENES MUEBLES QUE COMPONEN SU PATRIMONIO

Página 13 de 169

Cuenta Pública al 31 de diciembre de 2018

Hora: 10:44:28a. m.

Fecha: 20/02/2019

Código	Descripción del Bien	Valor en Libros
1241 111A0106 0122	1 PIZARRON METALICO DE 1.50X0.90 MTS MARCA DIMEDIC	1,840.00
1241 111A0106 0123	1 ROTAFOLIO PLEGABLE CON PIZARRON VERDE Y BLANCO MARCA DIMEDIC	3,392.50
1241 111A0106 0125	5 PIZARRON DE CORCHO MARCA DIMEDIC	8,970.00
1241 111A0106 0130	1 CARRO DE ASEO EN FORMA DE TIJERA MARCA DIMEDIC	2,070.00
1241 111A0106 0131	1 CARRO DE ASEO EN FORMA DE TIJERA MARCA DIMEDIC	2,070.00
1241 111A0106 0132	2 CRENDEZA DE MADERA MARCA DIMEDIC	14,605.00
1241 111A0106 0134	1 MESA ALTA DE 180CM CO FREGADERO DOBLE CENTRAL MARCA DIMEDIC	12,535.00
1241 111A0106 0138	6 VITRINA DE 90 CM CONTRAMURO MARCA DIMEDIC	8,970.00
1241 111A0106 0139	2 VITRINA DE 90 CM SOBREDUCTO MARCA DIMEDIC	2,990.00
1241 111A0106 0144	1 CARRO DE ASEO EN FORMA DE TIJERA MARCA DIMEDIC	2,070.00
1241 111A0106 0145	2 CRENDEZA DE MADERA MARCA DIMEDIC	14,605.00
1241 111A0106 0146	1 MESA DE 180CM PARA ENSAMBLE CON REPISA INTERMEDIA MARCA DIMEDIC	11,385.00
1241 111A0106 0150	5 PIZARRON DE CORCHO MARCA DIMEDIC	8,970.00
1241 111A0106 0151	6 VITRINA DE 90 CM CONTRAMURO MARCA DIMEDIC	8,970.00
1241 111A0106 0152	2 VITRINA DE 90 CM SOBREDUCTO MARCA DIMEDIC	2,990.00
1241 111A0106 0155	17 CARRO CAJONERO MARCA ITAM	25,431.81
1241 111A0106 0156	2 DIVAN (CHAISSE LONGUE) MARCA ITAM	3,450.00
1241 111A0106 0157	2 ESTANTE GUARDA ESTERIL DE 120 CM MARCA ITAM	9,073.42
1241 111A0106 0158	27 ESTANTE GUARDA ESTERIL DE 90 CM MARCA ITAM	101,829.72
1241 111A0106 0159	3 REPISA 150 CM CONTRAMURO MARCA ITAM	7,316.86
1241 111A0106 0160	2 REPISA 180 CM CONTRAMURO MARCA ITAM	5,558.12
1241 111A0106 0161	4 CAMA INDIVIDUAL MARCA ITAM	7,360.00
1241 111A0106 0164	64 ARCHIVO METALICO 4 GAVETAS 45X71X135 MARCA OFIMAGEN	117,392.00
1241 111A0106 0165	1 CARRO CONTENEDOR INCLINABLE PARA RECOLECCION DE ROPA LIMPIA MARCA CIIASA NACIONAL	1,644.50
1241 111A0106 0166	1 CARRO CONTENEDOR INCLINABLE PARA RECOLECCION DE ROPA LIMPIA MARCA CIIASA NACIONAL	1,644.50
1241 111A0106 0172	1 CARRO PARA IMPRESORA DE 2 NIVELES DE 70X61X51 CM MARCA ITALIA	3,105.00
1241 111A0106 0187	6 ARCHIVERO VERTICAL COLOR ARENA MARCA GEBESA	11,153.85
1241 111A0106 0188	131 BUTACAS MODELO BW-220 CONTRA RESPALDO EN PLASTICO MARCA CONTOUR	323,686.59
1241 111A0106 0189	2 RELOJ RECEPTOR DE DOCUMENTOS MARCA LATHEM	7,624.50
1241 111A0106 0191	5 ARCHIVERO DE 2 GAVETAS CON CAJA FUERTE 50X71X107 CMS. MARCA STRONG	11,206.64
1241 111A0106 0195	10 ARCHIVERO GUARDA VISIBLE SENCILLO 101X40X220 CMS. MARCA GEBESA	169,280.00
1241 111A0106 0199	6 MESA CIRCULAR PARA JUNTAS DE 4 LUGARES 120 DE DIAMETRO X75 CM DE ALTO MARCA GEBESA	264,281.50
1241 111A0106 0201	4 MESA DE CENTRO MARCA GEBESA	321,850.50
1241 111A0106 0202	7 MESA DE CENTRO FABRICADA EN MDF. MARCA GEBESA	21,022.00
1241 111A0106 0212	1 REFRIGERADOR VERICAL CPACIDAD DE 16 P3, 2 PUERTAS DE CRISTAL MARCA TOR-REY	17,500.00
1241 111A0106 0213	16 CAJONERA GUARDA INFERIOR PARA ALMACENAMIENTO MARCA DIMEDIC	24,840.00

INSTITUTO DE SALUD
SISTEMA CONTABLE 2018
RELACION DE BIENES MUEBLES QUE COMPONEN SU PATRIMONIO

Página 14 de 169

Cuenta Pública al 31 de diciembre de 2018

Hora: 10:44:28a. m.

Fecha: 20/02/2019

Código	Descripción del Bien	Valor en Libros
1241 111A0106 0215	32 CREDENZA DE MADERA CON UN PEDESTAL Y CAJON PAPELEO Y ARCHIVERO MARCA DIMEDIC	178,848.00
1241 111A0106 0216	9 ESTUFA DE GAS 4 QUEMADORES TIPO SANITARIO CUBIERTA PORCELANIZADA MARCA DIMEDIC	143,347.50
1241 111A0106 0217	13 LIBRERO DE MADERA CON GUARDA INFERIOR TERMINADO EN LAMINADO CON 5 REPISAS 1.10X35X1.80 MARCA DIMEDIC	112,125.00
1241 111A0106 0218	30 MESA PARA COMEDOR 4 PERSONAS 90X90X76 MARCA DIMEDIC	206,310.00
1241 111A0106 0219	8 MESA ALTA LISA DE 90 CM. CON CAMPANA 90X70X1.85 CMS MARCA DIMEDIC	155,480.00
1241 111A0106 0220	8 MESA CIRCULAR PARA JUNTAS 6 LUGARS MARCA DIMEDIC	81,880.00
1241 111A0106 0221	10 MESA DE 180CM PARA ENSAMBLE CON REPISA INTERMEDIA DE 1.80 X70.5X.87 CMS. MARCA DIMEDIC	144,900.00
1241 111A0106 0224	4 ESCRITORIO CON PORTA-TECLADO MEDIDAS DE 1.20X.60X.75 MTS. MARCA OFIMAGEN	8,082.84
1241 111A0106 0229	130 VITRINA PARA INSTRUMENTAL ESTANTE GUARDA ESTERIL	336,375.00
1241 111A0106 0230	123 ARCHIVERO METALICO DE 4 GAVETAS, CON MEDIDAS EN SU CUERPO FISICO DE 135.31 CMS. DE ALTO *46.4 CMS. DE FRENTE * 70 CMS. DE FONDO FABRICADO CON ACERO DE ALTO CALIBRE 22 Y RESPALDO EN CALIBRE 24, CON REFUERZOS VERTICALES EN CALIBRE 20 MARCA GABESA.	239,899.20
1241 111A0106 0234	26 ALACENA ALTA DE 90 CM. 90/90/60 CMS. MARCA ITAN.	46,799.90
1241 111A0106 0235	12 MESA 180 CM. CON RESPALDO ESCURRIDERO IZQUIERDO Y FREGADERO DERECHO, MARCA ITAN.	89,700.00
1241 111A0106 0236	28 MESA ALTA DE 120 CMS CON RESPALDO Y FREGADERO DERECHO, MARCA ITAN.	161,000.00
1241 111A0106 0237	14 MESA ALTA DE 150 CMS CON CUBIERTA DE ACERO INOXIDABLE DE 150*70*90 CMS., MARCA ITAN.	72,450.00
1241 111A0106 0238	7 MESA ALTA DE 150 CMS CON FREGADERO CENTRAL Y CAJONES DE LAMINA DE ACERO., MARCA ITAN.	56,350.00
1241 111A0106 0239	9 MESA ALTA DE 180 CM, CON CAJONERA CENTRAL 180*70*90 MARCA ITAN.	98,325.00
1241 111A0106 0240	14 MESA ALTA DE 180 Y 230 CM. CONFREGADERO CENTRAL Y TRAMPA PARA YESO, MARCA ITAN.	152,950.00
1241 111A0106 0241	12 MESA ALTA DE 150 CM. CON CAJONERA CENTRAL 150*70*90 CMS, MARCA ITAN.	82,800.00
1241 111A0106 0242	10 MESA ALTA DE 180 CM CON RESPALDO DE 180*70*90 CMS, MARCA ITAN.	69,000.00
1241 111A0106 0243	8 MESA ALTA DE 180 CM CON DOBLE FREGADERO CENTRAL Y CAJONES, MARCA ITAN	92,000.00
1241 111A0106 0244	12 MESA DE TRABAJO PARA TALLER 180*70*90 CM. CON CUBIERTA Y ENTREPAÑOS DE TABLON DE MADERA MARCA ITAN.	110,400.00
1241 111A0106 0247	19 CARRO TRANSPORTADOR DE ROPA HUMEDA, LLAVE DE PASO CUADRO, MARCA PYCY, MODELO 519.160.0203	379,316.00
1241 111A0106 0249	30 MAQUINA DE ESCRIBIR MECANICA	94,564.50
1241 111A0106 0250	19 MAQUINA DE ESCRIBIR ELECTRONICA	104,858.15
1241 111A0106 0252	6 CAMA INDIVIDUAL BASTIDOR FORMADO POR LARGUEROS DE ANGULO DE ACERO MARCA ITAN.	17,250.00
1241 111A0106 0256	4 CAFETERA PERCOLADORA AUTOMA, 55 TAZAS	8,924.00
1241 111A0106 0269	3 FOTOCOPIADORA DE MESA TAMAÑO OFICIO DIGITAL A COLOR, MARCA BIZHUB C-250 COLO DIGITAL, MOD. CODIGO 22784779.	360,000.00
1241 111A0106 0272	1 ESCRITORIO MEDICO, MOD. ESC 108.	3,680.00
1241 111A0106 0274	1 MESA ESCRITORIO UN CAJON, MARCA ESGO, MOD. ESC 111.	3,645.01

INSTITUTO DE SALUD
SISTEMA CONTABLE 2018
RELACION DE BIENES MUEBLES QUE COMPONEN SU PATRIMONIO

Página 15 de 169

Cuenta Pública al 31 de diciembre de 2018

Hora: 10:44:28a. m.

Fecha: 20/02/2019

Código	Descripción del Bien	Valor en Libros
1241 111A0106 0275	1 GABINETE KARDEX ESTANDAR DE 16 GAVETAS Y CHAPA PARA 1008 TARJETAS DE 20.3*12.7 CMS.(8*5), MARCA REMINGTON, MOD. MC-8516.	2,260.90
1241 111A0106 0276	1 GABINETE KARDEX ESTANDAR DE 8 GAVETAS Y CHAPA PARA 378 TARJETAS DE 20.3*12.7 CMS.(8*5), MARCA REMINGTON, MOD. MC-8506.	3,122.25
1241 111A0106 0277	1 ESCRITORIO CON PORTA TECLADO , MOD. 103, MARCA ITALIA	20,791.08
1241 111A0106 0278	2 PORTATARJETA KARDEX DE 27.9*20.3*12.7 (8*5), MARCA REINGTON, MOD. 5852.	7,728.00
1241 111A0106 0282	1 REFRIGERADOR DE 5 PIES CUBICOS, VERTICAL, MARCA WHIRPOLL.	1,307.00
1241 111A0106 0287	1 REFRIGERADOR VERTICAL, CAPACIDAD DE 16 P3, 2 PUERTAS DE CRISTAL., MOD. R-16, MARCA TOR-REY	3,880.05
1241 111A0106 0295	4 PIZARRON CON RECUBRIMIENTOBLANCO MELANICO BRILLANTE PEGADO AA UN BASTIDOR DE MADERA DE 19MM. MARCA ESCO.	14,938.50
1241 111A0106 0300	4 ANAQUELES DE PTR DE 1 1/2 " 3 DIVISIONES ESMALTE GRIS Y TRIPLAY	32,660.00
1241 111A0106 0301	1 CAJA FUERTE COFRE MOD. CAR-140 MCA STRONG 140X70X70	15,971.20
1241 111A0106 0302	2 ESCRITORIO EN MELAMINA MIDE 152X75X75 COLOR NOGAL MCA GEBESA	5,796.00
1241 111A0106 0306	1 ARCHIVERO 4 GAVETAS T/OFICIO MCA GBESA	2,058.50
1241 111A0106 0307	1 ESCRITORIO METALICO SECRETRIAL NOVA DE 1.2X.75X75 MTS. EN ACERO COLOR NOGAL MCA GEBESA	1,828.61
1241 111A0106 0311	1 DESTRUCTORA CORTE RECTO 950S-2	2,803.57
1241 111A0106 0314	SILLON VISITANTE MOD RE 1225 MACA REQUIEZ CON BRAZOS	3,450.00
1241 111A0106 0315	4 ARCHIVERO 4 GAVETAS CUERPO ACERO MCA GEBESA.	9,240.48
1241 111A0106 0318	1 MAQUINA DE ESCRIBIR ELECTRONICA MOD. COMFORTYPE MCA OLIMPIA	6,015.42
1241 111A0106 0320	4 MESAS DE JUNTAS RECTANGULAR MCA. MUVERSA PINTURA NEGRA	15,557.20
1241 111A0106 0321	ARCHIVERO 4 GAVETAS MCA. GABESA	7,700.40
1241 111A0106 0323	4 ARCHIVEROS DE 4 GAVETAS T/OFICIO 46.3x70x135.4 CMS. MCA. GEBESA	9,240.48
1241 111A0106 0325	2 SILLONES VISITANTE MOD. RE-1225, MCA. REQUIEZ	3,450.00
1241 111A0106 0327	1 SARTEN ELECTRICA DE 58 LITROS CONSTRUCCION EN ACERO INOXIDABLE T-304 MOD. SAE-1 MARCA POLINOX	137,827.50
1241 111A0106 0328	1 COMPUTADORA PORTATIL MARCA DELL INSPIRON 6400	22,752.75
1241 111A0106 0331	6 COMPTUTADORA HP COMPAQ DC 7600 BUSSINES PC SERIE CMT PENTIUM 4 MEMORIA RAM DE 512MB DISCO DURO DE 80 GB	117,262.74
1241 111A0106 0332	7 IMPRESORA LASER MODELO C524n	131,737.76
1241 111A0106 0337	4 COMPUTADORAS PAVILION M7240LA P4 306 GHZ 512MB HP	69,836.10
1241 111A0106 0338	1 IMPRESORA LASER MARCA HP 1320 22PPM 16MB USB	4,732.63
1241 111A0106 0339	1 COMPUTADORA PENTIUM MARCA COMPAQ MODELO PRESARIO 256MB 80GB	12,453.83
1241 111A0106 0340	1 IMPRESORA HP LASERJET 1320N 122PPM 16MB USB CON CABLE INCLUIDO	6,572.25
1241 111A0106 0341	2 3COM SWITCH 4200 FAMILY, N/P 3C17300A, MARCA 3COM	9,189.53
1241 111A0106 0343	23 COMPUTADORA MARCA HACER VERITON 6800	395,427.50
1241 111A0106 0344	9 COMPUTADORA PORTATIL MARCA HACER FAMILIA 4670	207,000.00
1241 111A0106 0375	23 IMPRESORA MULTIFUNCIONAL INYECCION DE TINTA MODELO PHOTOSMART 3310 MARCA HP	111,090.00
1241 111A0106 0377	4 COMPUTADORA PORTATIL MOD. INSPIRON 7404 MARCA DELL	91,305.45
1241 111A0106 0378	3 IMPRESORA LASER MODELO T644DTN MARCA LEXMARK	92,993.37
1241 111A0106 0379	4 RADIO MOVIL MODELO PRO 5100 MARCA MOTOROLA	20,580.40

INSTITUTO DE SALUD
SISTEMA CONTABLE 2018
RELACIÓN DE BIENES MUEBLES QUE COMPONEN SU PATRIMONIO

Página 16 de 169

Cuenta Pública al 31 de diciembre de 2018

Hora: 10:44:28a. m.

Fecha: 20/02/2019

Código	Descripción del Bien	Valor en Libros
1241 111A0106 0380	2 RADIO BASE MODELO PRO 5100 MARCA MOTOROLA	17,873.30
1241 111A0106 0381	11 RADIO PORTATIL MODELO A 8 MARCA MOTOROLA	35,230.25
1241 111A0106 0388	12 IMPRESORA MODELO LX-300 MARCA EPSON	38,769.44
1241 111A0106 0389	1 QUEMADOR DVD EXTERNA MODELO GSA-5120D MARCA LG	1,725.00
1241 111A0106 0390	1 COMPUTADORA DE MANO MODELO TUNGSTAN E2 MARCA PALONE	3,392.50
1241 111A0106 0392	3 IMPRESORA LASER 1320 MARCA HAWLETT PACKARD	15,525.00
1241 111A0106 0393	18 FAX MODELO 375, MARCA BROTHER	33,387.03
1241 111A0106 0394	5 COMPUTADORA MARCA HACER VERITON 6800	74,750.00
1241 111A0106 0396	6 COMPUTADORA PERSONAL PORTATIL MARCA LANIX MODELO LXEL81	124,200.00
1241 111A0106 0397	4 IMPRESORA MULTIFUNCIONAL MARCA HAWLETT PACKARD MODELO OFFICEJET 5610	10,120.00
1241 111A0106 0399	1 COMPUTADORA HAWLETT PACKARD COMPAQ DC 7600 BUSINESS PC, SERIE CMT	19,543.79
1241 111A0106 0400	2 IMPRESORA LASER MODELO C524N MARCA LEXMARK	37,639.36
1241 111A0106 0404	2 COMPUTADORA HP COMPAQ PROCESADOR INTEL P/4 A 3.2 GHZ.	25,534.60
1241 111A0106 0405	1 IMPRESORA HP LASERJET 2600N	4,870.25
1241 111A0106 0407	2 COMP PAVILLON M7340LA P4306G 1GB 250GB	34,918.07
1241 111A0106 0408	1 IMPRESORA TLP2844 4" DE ANCHO VEL 4"/SEG	14,835.00
1241 111A0106 0411	7 COMPUTADORA HACER VERITON 680, CLAVE: VT6800-S-P6400	120,750.00
1241 111A0106 0413	1 NO BREAK SMART CENTRA PLUS 500	2,139.00
1241 111A0106 0416	1 COMPUTADORA PORTATIL MCA. TOSHIBA MODELO U105/0090	34,450.00
1241 111A0106 0424	1 IMPRESORA INYECCIN DE TINT HP MD.6540	1,782.50
1241 111A0106 0425	2 COMPUTADORA HP COMPAQ BUISINESS DESK TOP DC 7600	36,777.00
1241 111A0106 0428	2 COMPUTADORAS HP COMPAQ PROC. INTEL P/4 A 3.2GHZ, MONITOR HP LCD 17"	31,096.00
1241 111A0106 0430	3 IMPRESORA LASER MOD.E330	11,558.05
1241 111A0106 0431	2 COMPUTADORA HP COMPAQ MONITOR 17"	31,096.01
1241 111A0106 0432	1 IMPRESORA HP 1160 20PPM	3,329.25
1241 111A0106 0434	1 COMPUTADORA PORTATILSONY VIO CENTRINO PM-760 INTL CEN	28,337.35
1241 111A0106 0435	2 NO BREAK CON REGULADOR INTEGRADO 120VTS.	8,288.63
1241 111A0106 0436	1 COMPUTADORA PORTATIL SONY VIO CON PROC. INTEL CENT.	24,562.57
1241 111A0106 0437	2 IMPRESORA TLP 2844 TT/ET 4" ANCHO	14,835.00
1241 111A0106 0438	4 COMPUTADORAS HP COMPAQ DC 7600 BUISSNES PC PROC. INTEL PENTIUM 4 A 3.0 GHZ	68,657.48
1241 111A0106 0439	2 IMPRESORA LASER MOD. 2420D N/P Q5957A 48MB	17,246.83
1241 111A0106 0442	NOBREAKE MCA SOLA BASIC MOD. MICRO SR INET 500 XRN-21-501	8,050.00
1241 111A0107 0041	4 ANAQUEL DOBLE PARA LIBROS Y REVISTAS 270X66X200 CM.	207,599.15
1241 111A0107 0042	3 ANAQUEL PARA LIBROS Y REVISTAS 270X36X200 CM.	134,275.72
1241 111A0107 0045	31 ESCALERA DE TIJERA 3 PELDAÑOS 50X40X33 CM	450,203.52
1241 111A0107 0046	1 ESCALERA DE TIJERA 5 PELDAÑOS	22,931.57
1241 111A0107 0047	2 MESA SENCILLA PARA GABINETE TIPO KARDEX 31.8X66 A 69X 71 A 74 CM.	20,694.83
1241 111A0107 0048	1 PORTACUCHIDOS DE PARED	11,498.85
1241 111A0107 0049	1 PROTECTOR DE 150 CM.	4,522.95

INSTITUTO DE SALUD
SISTEMA CONTABLE 2018
RELACIÓN DE BIENES MUEBLES QUE COMPONEN SU PATRIMONIO

Página 17 de 169

Cuenta Pública al 31 de diciembre de 2018

Hora: 10:44:28a. m.

Fecha: 20/02/2019

Código	Descripción del Bien	Valor en Libros
1241 111A0107 0051	29 TARJETERO SENCILLO 7.62X12.7 CM. 3"X5") 16X48X13 CM. MARCA STRONGER	551,300.51
1241 111A0107 0052	1 TARJETERO TRIPLE 7.62X12.7 CM. 3"X5") 10 GABETAS MARCA STRONGER	33,207.98
1241 111A0107 0053	1 MESA VIAJERA PORTATIL 70X68X60 CM.	14,919.53
1241 111A0107 0054	1 ESTANTE COPIADOR ILUMINADO PARA MACROFOTOGRAFIA TIPO REPROVIT	63,528.30
1241 111A0107 0055	3 SILLA PORTABLE 4 POSICIONES CON TECHO Y JUGUETERO MARCA D'BEBE	18,769.73
1241 111A0107 0057	1 MENSAJERO ELECTRONICO DE 3 LINEAS EN TEXTO ROJO PANTALLA CON TRIPLE LINEA Y TRIPLE COLOR, MEDIDAS 129.79X23.62X10.67	26,413.20
1241 111A0107 0062	1 PANTALLA RETRACTIL FIJA AL TECHO 300X300CM. MARCA DRAPER, MODELO LUMA Z	7,731.45
1241 111A0107 0063	1 CLAVE FOTO LAMPARA LUZ DIRECTA 175 M.W. MARCA LUMEN	9,890.00
1241 111A0107 0064	1 BOTE DE BASURA SOBRE CARRO PATIN MARCA ITAM	5,572.49
1241 111A0107 0065	1 CARRO PARA ROPA LIMPIA MARCA ITAM	12,753.50
1241 111A0107 0066	1 CARRO PATIN PORTABOTE MARCA ITAM	5,572.49
1241 111A0107 0067	1 ESCRITORIO MODULAR CON LATERAL IZQUIERDO LIBRERO Y CREDENZA MARCA ITAM	16,081.60
1241 111A0107 0068	1 MESA CIRCULAR PARA JUNTAS DE 6 LUGARES MARCA ITAM	6,861.13
1241 111A0107 0069	1 MESA DE TRABAJO CON TABLERO PARA TALLER MARCA ITAM	27,508.00
1241 111A0107 0070	2 MESA PARA JUNTAS 10 LUGARES MARCA ITAM	18,176.44
1241 111A0107 0071	1 MESA CIRCULAR PARA JUNTAS 8 LUGARES MARCA ITAM	6,877.00
1241 111A0107 0072	4 PORTADELANTABLES Y GUANTES MARCA ITAM	23,699.20
1241 111A0107 0073	7 REPISA PORTA GARRAFONES 45X45X25 MARCA ITAM	36,881.88
1241 111A0107 0074	14 SILLON ACOJINADO RECLINABLE 89X85X76 CM. MARCA ITAM	55,470.94
1241 111A0107 0075	1 MESA ALTA PARA BALANZA ANALITICA 90X70X90 CM. MARCA ITAM	8,675.60
1241 111A0107 0076	3 MESA BAJA DE 120 CM CON CUBIERTA DE MADERA MARCA ITAM	19,361.40
1241 111A0107 0077	3 ESCALERA DE ALUMINIO TIPO TIJERA MARCA ITAM	13,915.02
1241 111A0107 0078	2 ESCALERA DE ALUMINIO TIPO EXTENCION MARCA ITAM	13,436.60
1241 111A0107 0100	42 ARCHIVERO DE DOS GAVETAS CON CAJA FUERTE MCA. STRONG	330,130.50
1241 111A0107 0101	52 ARCHIVERO DE CUATRO GAVETAS MCA. GEBESA	133,101.05
1241 111A0107 0102	24 ARCHIVERO GUARDA VISIBLE DOBLE MCA. GEBESA	201,452.40
1241 111A0107 0103	39 CREDENZA DE MADERA CUBIERTA Y CUERPO AGLOMERADO MCA. GEBESA	317,627.70
1241 111A0107 0105	34 LIBRERO DE MADERA LISTONADA DE CEDRO CON CHAPA DE CEDRO MCA. GEBESA	130,692.14
1241 111A0107 0106	29 SOFA DE TRES PLAZAS CON SOPORTE DE MADERA MCA. ALBAR MUEBLES	118,392.50
1241 111A0107 0107	49 LOCKER METALICO DE DOS PUERTAS MCA GEBESA	159,355.50
1241 111A0107 0109	1 ALACENA ALTA DE.90 MOD. LA001	2,254.98
1241 111A0107 0112	153 BANCA TANDEM MCA. HERSYMAC	272,722.50
1241 111A0107 0113	94 ESCRITORIO CHICO CON PEDESTAL DERECHO MCA. HERSYMAC	180,527.00
1241 111A0107 0114	71 ESCRITORIO MODULAR DE 150 CM. MCA. HERSYMAC	216,372.50
1241 111A0107 0119	57 VITRINA DE 90 CM. MCA.ESGO	103,569.00
1241 111A0107 0121	20 CAMA INDIVIDUAL MCA. DIMEDID	38,831.36
1241 111A0107 0122	14 CARRO CAJONERO MCA. DIMEDID	19,843.25

INSTITUTO DE SALUD
SISTEMA CONTABLE 2018
RELACION DE BIENES MUEBLES QUE COMPONEN SU PATRIMONIO

Página 18 de 169

Cuenta Pública al 31 de diciembre de 2018

Hora: 10:44:28a. m.

Fecha: 20/02/2019

Código	Descripción del Bien	Valor en Libros
1241 111A0107 0124	4 MESA DE 180 CM. CON RESPALDO MCA. DIMEDID	72,565.00
1241 111A0107 0125	1 MESA ALTA DE 150CM. MCMCA. DIMEDID	10,838.75
1241 111A0107 0126	14 MESA ALTA DE 150CM. CON FREGADERO CENTRAL Y CAJONES MCA. DIMEDID	217,792.75
1241 111A0107 0127	9 MESA ALTA DE 180 CM. MCA. DIMEDID	142,571.25
1241 111A0107 0128	2 MESA ALTA DE 180 Y 230 CM. MCA. DIMEDID	46,000.00
1241 111A0107 0129	1 MESA ALTA DE 150 CM. CON CAJONERA CENTRAL MCA. DIMEDID	11,172.25
1241 111A0107 0130	1 MESA ALTA DE 180 CM. CON RESPALDO MCA. DIMEDID	13,340.00
1241 111A0107 0131	1 MESA ALTA DE 180 CM. CON DOBLE FREGADERO CENTRAL MCA. DIMEDID	21,942.00
1241 111A0107 0132	30 MESA DE TRABAJO PARA TALLER MCA. DIMEDID	340,170.00
1241 111A0107 0133	8 VITRINA DE 90 CM. SOBRE DUCTO MCA. DIMEDID	28,014.00
1241 111A0107 0139	12 ANAQUEL DOBLE PARA LIBROS Y REVISTAS CON 12 ENTREPAÑOS MCA REMINGTON	58,727.00
1241 111A0107 0141	3 TARJETERO DOBLE, 7 GAVETAS PARA TARJETAS 5" X 6 " MCA. REMINGTON	37,572.98
1241 111A0107 0143	2 TAREJETERO TRIPLE 10 GAVETAS PARA TARJETA DE 3X5"	28,995.73
1241 111A0107 0145	2 GABINETE TIPO KARDEX DE 6 CHAROLAS MCA. REMINGTON	8,997.60
1241 111A0107 0146	8 ANAQUEL DOBLE PARA LIBROS Y REVISTAS 270*66*200CM MCA. REMINGTON	99,360.00
1241 111A0107 0152	1 CONJUNTO DIRECTIVO ESCRITORIO DE 200X90X75M MCA. OFIMAGEN	102,637.50
1241 111A0107 0153	1 MOBILIARIO SEMIEJECUTIVO, CONJUNTO GERENCIAL. MCA OFIMAGEN	236,325.00
1241 111A0107 0154	1 RECEPCION PRINCIPAL, RECEPCION CURVA DE 2.60M C/ FRENTE C/PROTECCION MCA. OFIMAGEN	62,502.50
1241 111A0107 0155	1 RECEPCION PLANTA ALTA, MODULO DE RECEPCION COMPUESTO MCA. OFIMAGEN	28,002.50
1241 111A0107 0156	1 MOBILIARIO AUXILIAR MODULAR 3 USUARIOS CON MAMPARA DIVISORA Y DUCTOS P/CABLEADO MCA OFIMAGEN	26,450.00
1241 111A0107 0157	1 CENTRO AUXILIAR EJECUTIVO MARCA: OFIMAGEN	20,125.00
1241 111A0107 0158	1 CENTRO MODULAR ANALISTA ANGULAR. MARCA OFIMAGEN	12,075.00
1241 111A0107 0159	1 MOBILIARIO DE JUNTAS EN CHAPA NATURAL MARCA OFIMAGEN	42,564.95
1241 111A0107 0160	1 MESA DE CONSEJO DE 1.80X2.40 FABRICADO EN MELAMINA MARCA OFIMAGEN	77,064.95
1241 111A0107 0161	1 MESA DE CAPACITACION DE 3X2.40 LOGITUDINAL MARCA OFIMAGEN	33,364.95
1241 111A0107 0162	3 SILLONES DIRECTIVOS ORTOPEDICOS MARCA OFIMAGEN	119,887.50
1241 111A0107 0163	1 SILLON DIRECTIVO PIEL CAPITONADA MARCA OFIMAGEN	39,962.50
1241 111A0107 0166	2 BANCOS CON ELEVACION NEUMATICA ESTRELLA DE 24" MARCA OFIMAGEN	14,680.90
1241 111A0107 0167	3 BANCA DE 3 PLAZAS MOD10239 ESPUMA DE ALTA DENSIDAD	25,875.00
1241 111A0107 0168	1 JUEGO DE SOFA DE 1,2 Y 3 PLAZAS MOD. MODN LINEA DISEÑO ITALIANO MARCA OFIMAGEN	54,771.05
1241 111A0107 0171	1 ARCHIVERO DE METAL CON CAJA FUERTE DE DOS GAVETAS MCA. STRONG	6,857.42
1241 111A0107 0173	1 SILLON DE TRABAJO PARA COMPUTO MCA. REQUIEZ	2,141.30
1241 111A0107 0176	1 CONGELADOR	3,399.00
1241 111A0107 0177	1 HIELERA TODO TERRENO 100 QTS	3,147.00
1241 111A0107 0185	1 MAQUINA DE ESCRIBIR ELECTRICA MOD. ORBITYPE MCA. OLYMPIA	5,009.40
1241 111A0107 0186	1 BAFLE DE 12" 1500 W 8 OHMS C/AMPLIFICADOR	2,780.00

INSTITUTO DE SALUD
SISTEMA CONTABLE 2018
RELACIÓN DE BIENES MUEBLES QUE COMPONEN SU PATRIMONIO

Página 19 de 169

Cuenta Pública al 31 de diciembre de 2018

Hora: 10:44:28a. m.

Fecha: 20/02/2019

Código	Descripción del Bien	Valor en Libros
1241 111A0107 0191	4 ANAQUEL DOBLE PARA LIBROS Y REVISTAS 270*66*220	207,599.15
1241 111A0107 0192	3 ANAQUEL DOBLE PARA LIBROS Y REVISTAS 270*36*200	134,275.72
1241 111A0107 0194	2 CARRO TRANSPORTE PARA ROPA LIMPIA	25,507.00
1241 111A0107 0195	2 MESA SENCILLA PARA GABINETE TIPO KARDEX 31.8*66 A 69*71 A 74 CM	8,050.00
1241 111A0107 0196	4 PORTADELANTALES Y GUANTES COLOR ARENA 71.3*24.5*42.7 CM.	23,699.20
1241 111A0107 0197	14 SILLÓN ACOGINADO RECLINABLE FORRADO EN VINIL TIPO PIEL COLOR NEGRO	55,470.94
1241 111A0107 0199	1 TARJETERO TRIPLE 7.62*12.7CM. 3**5" 10 GABETAS MARCA STRONGER	33,207.98
1241 111A0107 0200	3 MESA BAJA DE 120 CM CON CUBIERTA DE MADERA COLOR ARENA	19,361.40
1241 111A0107 0203	24 SILLÓN TIPO REPOSET PARA QUIMIOTERAPIA CON SISTEMA DE INCLINACIÓN	453,164.40
1241 111A0107 0204	50 BANCA TANDEM 4 LUGARES DIM. 2.49 * 0.58* 0.56 MTS	138,000.00
1241 111A0107 0205	50 ARCHIVEROS DE 4 GAVETAS CON PUERTAS ABATIBLES Y DESLIZABLES	155,250.00
1241 111A0107 0206	1 REFRIGERADOR DE 7 PIES CUBICOS MOD. SPR-07, MCA. SUPERMATIC	3,663.90
1241 111A0107 0237	1 COMPUTADORA PERSONAL DE ESCRITORIO MARCA HP MODELO DC7700	23,049.84
1241 111A0107 0243	2 COMPUTADORAS MCA. LANIX MODELO TITAN 3140	23,690.00
1241 111A0107 0244	7 COMPUTADORAS MCA. LANIX MODELO TITAN 3140	82,915.00
1241 111A0107 0245	2 IMPRESORAS LASER MCA. SAMSUNG MODELO ML-2571N	6,295.10
1241 111A0107 0246	1 COMPUTADORA PERSONAL PORTATIL MCA. LANIX MODELO NEURON LX91	17,135.00
1241 111A0107 0247	1 FAX 18400 MULTIFUNCIONAL MARCA BROTHER	2,457.55
1241 111A0107 0248	1 COMPUTADORA PORTATIL CON PROCESADOR CORE2DUO DE 1.8 HGZ	22,999.96
1241 111A0107 0250	1 COMPUTADORA HP PAVILION SLIM SUM UME S3041LAS3241LA	15,559.50
1241 111A0107 0264	1 MULTIFUNCIONAL HP OJ 6310	2,999.00
1241 111A0108 0002	96 ARCHIVERO METALICO DE 4 GABETAS MCA. OFIMAGEN \$ 158,652.48 FACTURA 15508	182,450.35
1241 111A0108 0005	100 ESCRITORIOS DE 2 GAVETAS MCA. GEBESA \$ 193,192.00 FACTURA 8008	222,170.80
1241 111A0108 0006	36 ARCHIVEROS DE 4 GAVETAS MCA. GEBESA \$2,402.60 FACTURA 8008	99,467.64
1241 111A0108 0010	01 ESCRITORIO SENCILLO CON PORTA CPU DESMONTABLE Y PORTA TECLADO EN COLORMAPLE DE 3 CAJONES \$ 6,000.00 FACT. 0242	6,000.00
1241 111A0108 0014	10 MESAS DE 180 CM C/FREGADERO CTRLAL Y TRAMPA P/YESO (INTEGRADA) MCA: CMC CLAVE: 513.621.2049	64,428.75
1241 111A0108 0018	6 MESAS BAJA DE 180 CM C/CUBIERTA DE MADERA DE 180X70X75 CMS MCA: CMC MOD Y CLAVE: 515.619.0851	12,299.25
1241 111A0108 0019	5 MESAS ALTA DE 230 CM C/DOBLE FREGADERO CTRLAL Y CAJONES DE 230X70X90 CMS MCA CMC MOD Y CLAVE: 513.621.2015	28,088.75
1241 111A0108 0021	111 CARRO P/ROPA SUCIA EN LAVANDERIA 138X80X90 CMS MCA CMC MOD Y CLAVE: 519.160.0336	188,283.75
1241 111A0108 0022	112 CARRO P/ROPA LIMPIA MCA: CMC MOD Y CLAVE: 519.160.0260	186,116.00
1241 111A0108 0024	1 MESA ALTA DE 120 CM CON RESPALDO 180X70X90 CMS MCA: CMC MOD Y CLAVE: 515.619.0893	2,289.94
1241 111A0108 0028	20 CAMPANAS EXTRACCION DE 155CM.TIPO PANTALON, MARCA EBS.	559,187.50
1241 111A0108 0029	34 PARRILLA DINAMICA 6 QUEMADORES CUERPO ACERO INOXIDABLE, MARCA EBS	136,507.88
1241 111A0108 0031	11 PZA MESA ALTA DE 180 CM.C/FREGADERO IZQUIERDO 180*70*90 CMS, MARCA EBS	56,735.00

INSTITUTO DE SALUD
SISTEMA CONTABLE 2018
RELACIÓN DE BIENES MUEBLES QUE COMPONEN SU PATRIMONIO

Página 20 de 169

Cuenta Pública al 31 de diciembre de 2018

Hora: 10:44:28a. m.

Fecha: 20/02/2019

Código	Descripción del Bien	Valor en Libros
1241 111A0108 0038	7 PZAS MESA PARA JUNTAS 12 LUGARES 300*100*75 CMS. MARCA EBS.	14,127.75
1241 111A0108 0041	4 PZAS. ARCHIVERO GUARDA VISIBLE DOBLE 101*80*220CMS. MARCA EBS	8,671.00
1241 111A0108 0047	5 BOTE CAMPARA, MARCA ESGO	109,779.00
1241 111A0108 0050	98 BATIDORAS DE COCINA, MARCA KITCHENAID.	340,917.50
1241 111A0108 0061	15 FOTOCOPIADORA DE ESCRITORIO MODELO ESTUDIO207 MCA. TOSHIBA	2,267,800.00
1241 111A0108 0066	516-ARCHIVERO METALICO DE 4 GAVETAS MCA. GEBESA	1,183,833.00
1241 111A0108 0070	14-ESWCRIOTRIO CON PEDESTAL IZQUIERDO 152X76X75CM MCA, GEBESA	38,801.00
1241 111A0108 0072	6-SILLON FIJO UN LUGAR 69X60X85 CMS MCA. ALBAR MUEBLES	17,477.70
1241 111A0108 0076	2-ARCHIVERO DE 3 NIVELES MDO. CF-4 MCA. OFOMAGEN	18,687.50
1241 111A0108 0077	13-ARCHIVERO DE 4 GABETAS MIDE 46X70X135 CM MCA. OFIMAGEN	29,806.56
1241 111A0108 0080	5-CREDENZA DE 2 GAVETAS DIRECTOR DE 1.60X45/50X.75 MTS MOD.IG-12 MCAM OFIMAGEN	11,343.88
1241 111A0108 0089	11-MESA CIRCULAR DE 1.50 DE DIAMETRO	21,062.25
1241 111A0108 0090	3-VITRINA 90 CM CONTRA MURO MCA. ESGO	29,100.75
1241 111A0108 0092	1-DIVAN (CHAISSE LONGUE) MCA. ESGO	9,596.41
1241 111A0108 0094	51-BANCA TANDEM PARA TRES LUGARES MCA. JNEERHMesh	255,071.08
1241 111A0108 0096	10-ARCHIVERO METALICO VERTICAL COLOR ARENA DE 4 GAVETAS MCA. OFIMAGEN	38,940.24
1241 111A0108 0098	10-SILLON EJECUTIVO RESPALDO ALTO MODELO SI-18 MCA. OFIMAGEN	45,830.38
1241 111A0108 0100	1-CONJUNTO EJECUTIVO MCA. GEBESA	9,292.34
1241 111A0108 0102	5-CONJUNTO SECRETARIAL TIPO BALA MCA. GEBESA	15,249.00
1241 111A0108 0103	1-CONJUNTO EJECUTIVO FRABICADO EN PANEL SOLIDO DE 28MM MCA. GEBESA	9,292.35
1241 111A0108 0105	6-SILLON PARA VISITANTE EN PEIL MOD. SI-19 CASCO DE MADERA MCA. OFIMAGEN	12,152.14
1241 111A0108 0106	1-ESCRITORIO MODELO F-10 CON PEDESTAL DE 3 GAVETAS MCA. OFIMAGEN	2,780.13
1241 111A0108 0108	1-ARCHIVERO CON 2 GAVETAS CON CAJA FUYERTE MCA. STRONG	8,500.92
1241 111A0108 0111	2-CREDENZA DIRECTOR CON 4 GAVETAS Y 2 PUERTAS CENTRALES MCA. OFIMAGEN	9,703.38
1241 111A0108 0118	5 - ESQUINERO MARCA OFIMAGEN	16,461.10
1241 111A0108 0130	11- ESCALERILLA 2 PELDAÑOS MARCA ESGO	4,048.00
1241 111A0108 0131	2- MESA ALTA DE 180 CM CON CAJONERA CENTRAL MARCA HERLIS	10,327.00
1241 111A0108 0132	10- MESA ALTA DE 180 CM CON FREGADERO CENTRAL Y TRAMPA PARA YESO MARCA HERLIS	71,875.00
1241 111A0108 0133	6- MESA ALTA DE 150 CM CON FREGADERO Y CAJONERA CENTRAL MARCA HERLIS	28,980.00
1241 111A0108 0134	4- MESA ALTA DE 180 CM CON FREGADERO DOBLE CENTRAL MARCA HERLIS	27,002.00
1241 111A0108 0135	6- VITRINA 90 CM CONTRA MURO MARCA ESGO	5,502.54
1241 111A0108 0136	2- VITRINA DE 90 CM SOBRE DUCTO DOS VISTAS MARCA ESGO	4,025.00
1241 111A0108 0137	4- VITRINA PARA INSTRUMENTAL MARGA ESGO	9,890.00
1241 111A0108 0147	2- ANAQUEL GUARDA COMODOS MARCA HERLIS	25,231.00
1241 111A0108 0149	2- MESA ALTA DE 180 CM CON RESPALDO MARCA HERLIS	15,985.00
1241 111A0108 0154	30- BURO CLINICO MARCA ESGO	19,665.00

INSTITUTO DE SALUD
SISTEMA CONTABLE 2018
RELACION DE BIENES MUEBLES QUE COMPONEN SU PATRIMONIO

Página 21 de 169

Cuenta Pública al 31 de diciembre de 2018

Hora: 10:44:28a. m.

Fecha: 20/02/2019

Código	Descripción del Bien	Valor en Libros
1241 111A0108 0155	18- MESA DE ESTACION DE AGUA Y CAFE MARCA KUKULCAN	47,196.00
1241 111A0108 0156	16- MESA DE DISEÑO PARA TELEVISION Y VIDEO MARCA KUKULCAN	40,480.00
1241 111A0108 0172	1 - MOSTRADOR ESCRITORIO ESTRUCTURA A PARTIR DE LAMINA ROLADA EN FRIO, MARCA EBS	59,202.00
1241 111A0108 0173	3 - MESA LISA (PARA PREPARACION DE PAQUETES), MARCA EBS	58,923.93
1241 111A0108 0180	3 - PIEZA DE LOCKERS DE METAL HIRSH INDUSTRIES CON 2 GAVETAS TAMAÑO OFICIO, FACTURA 0286 A	11,669.97
1241 111A0108 0184	1 - ESCALERA DE ALUMINIO TIPO TIJERA DE 5 MTS., FACTURA 0286 A	2,424.99
1241 111A0108 0185	3 - ARCHIVERO DE LAMINA CON 4 GAVETAS, FACTURA 0286 A	12,374.98
1241 111A0108 0188	7 - CAJA FUERTE CON CORAZA DE ACERO DE ALTA RESISTENCIA, MARCA STRONG	21,348.60
1241 111A0108 0190	13 - ENFRIADOR Y CALENTADOR DE AGUA, MARCA PURESА	54,298.40
1241 111A0108 0193	22 - SILLON FIJO UN LUGAR, MARCA ALBAR MUEBLES	50,574.70
1241 111A0108 0194	4 - SILLON FIJO 3 LUGARES, MARCA ALBAR MUEBLES	13,795.40
1241 111A0108 0195	7 - CAJA FUERTE FABRICADA CON CORAZA DE ACERO, MARCA STRONG	21,348.60
1241 111A0108 0197	7 - ENFRIADOR Y CALENTADOR DE AGUA, MARCA PURESА	29,237.60
1241 111A0108 0198	7 - MAQUINA DE ESCRIBIR MECANICA CLASICA DE OFICINA	33,045.25
1241 111A0108 0200	7- PROYECTOR DE DATOS MARCA SONY	62,587.14
1241 111A0108 0209	4- ANAQUEL METALICO TIPO ESQUELETO CON 5 ENTREPAÑOS MARCA LA PIEDAD	8,245.78
1241 111A0108 0210	46- ARCHIVERO METALICO TIPO VERTICAL MARCA GEBESA	151,070.76
1241 111A0108 0211	15- ESCRITORIO METALICO SECRETARIAL MARCA GEBESA	39,535.97
1241 111A0108 0212	1- ANAQUEL ESQUELETO 7 ENTREPAÑOS MARCA LA PIEDAD	2,402.79
1241 111A0108 0213	8- ESCRITORIO CON PEDESTAL IZQUIERDO MARCA GEBESA	19,064.88
1241 111A0108 0214	8- SILLON EJECUTIVO GIRATORIO RESPALDO MEDIO MARCA ALBAR MUEBLES	15,664.10
1241 111A0108 0216	8- ARCHIVERO METALICO TIPO VERTICAL MARCA GEBESA	20,194.00
1241 111A0108 0220	16- PIZARRON PORCELANIZADO BLANCO MARCA ESCO	35,880.00
1241 111A0108 0222	1- ESCRITORIO SEMIEJECUTIVO MARCA GEBESA	3,305.10
1241 111A0108 0223	1- SILLON DE VISITA DE 3 PLAZAS MARCA ALBAR MUEBLES	2,000.66
1241 111A0108 0226	2- ENGARGOLADORA DE ARILLO METALICO MARCA PERFEX	10,093.94
1241 111A0108 0227	1- ENGARGOLADORA DE ARILLO PLASTICO MARCA PERFEX	3,194.70
1241 111A0108 0228	2 ARCHIVERO DE 4 GAVETAS MARCA GEBESA	6,568.29
1241 111A0108 0229	2 SILLON FIJO 3 LUGARES MARCA ALBAR MUEBLES	9,253.71
1241 111A0108 0230	10- ANAQUEL ESQUELETO 7 ENTREPAÑOS MARCA LA PIEDAD	24,027.87
1241 111A0108 0231	33 SILLON FIJO UN LUGAR MARCA ALBAR MUEBLES	77,155.77
1241 111A0108 0232	1 ARCHIVERO DE 2 GAVETAS CON CAJA FUERTE MARCA STRONG	8,691.00
1241 111A0108 0235	10- MESA DE 180 CM CON FREGADERO CENTRAL Y TRAMPA PARA YESO MARCA CMC	64,428.75
1241 111A0108 0239	6 MESA BAJA DE 180 CM CON CUBIERTA DE MADERA MARCA CMC	12,299.25
1241 111A0108 0240	5 MESA ALTA CON DOBLE FREGADERO CENTRAL Y CAJONES MARCA CMC	28,088.75
1241 111A0108 0242	111 CARRO PARA ROPA SUCIA MARCA CMC	188,283.75
1241 111A0108 0243	112 CARRO PARA ROPA LIMPIA MARCA CMC	186,116.00
1241 111A0108 0245	1 MESA ALTA DE 180 CM CON RESPALDO MARCA CMC	2,289.94

INSTITUTO DE SALUD
SISTEMA CONTABLE 2018
RELACIÓN DE BIENES MUEBLES QUE COMPONEN SU PATRIMONIO

Página 22 de 169

Cuenta Pública al 31 de diciembre de 2018

Hora: 10:44:28a. m.

Fecha: 20/02/2019

Código	Descripción del Bien	Valor en Libros
1241 111A0108 0249	20 CAMPANA DE EXTRACCION DE 155 CM TIPO PANTALON MARCA EBS	559,187.50
1241 111A0108 0250	34 PARRILLA DINAMICA DE QUEMADORES CUERPO EN ACERO INOXIDABLE MARCA EBS	136,507.88
1241 111A0108 0252	42 CONGELADOR VERTICAL MARCA TOR-REY	733,516.15
1241 111A0108 0253	43 REFRIGERADOR VERTICAL MARCA SAMSUNG	152,488.97
1241 111A0108 0258	1 RELOJ RECEPTOR DE DOCUMENTOS MARCA LATHEN	11,849.60
1241 111A0108 0260	11 ENGARGOLADORA MARCA PERFEX	49,967.50
1241 111A0108 0261	4 COPIADORA, IMPRESORA, ESCANER MARCA RICOH	68,977.00
1241 111A0108 0291	28 SILLON FIJO UN LUGAR MARCA ALBAR MUEBLES	64,367.80
1241 111A0108 0293	7 SILLON FIJO 3 LUGARES MARCA ALBAR MUEBLES	24,141.95
1241 111A0108 0295	35 ARCHIVERO DE 4 GAVETAS MARCA OFIMAGEN	77,984.37
1241 111A0108 0296	7 CREDENZA DIRECTOR CON 4 GAVETAS Y 2 PUERTAS CENTRALES ABATIBLES MARCA OFIMAGEN	33,961.82
1241 111A0108 0297	28 ESCRITORIO METALICO SECRETARIAL MARCA OFIMAGEN	52,284.75
1241 111A0108 0300	98 BATIDORA DE COCINA MARCA KITCHENAID	340,917.12
1241 111A0108 0307	1 SILLON EJECUTIVO DE LUJO RESPALDO ALTO MARCA REQUIEZ	4,171.05
1241 111A0108 0310	1 ESCRITORIO TRADICIONAL EN ACERO CON 3 CAJONES Y PANTALLA TRIPLE BLANCA	11,444.88
1241 111A0108 0314	34 PIEZAS DE ANAQUELES ESQUELETOS MODELO AN-03 DE LAMINA DE ACERO CALIBRE NUMERO 20	70,882.83
1241 111A0108 0317	8 PIEZAS DE CREDENZAS DIRECTOR CON 4 GABETAS FABRICADOS EN MELAMINAS 100%	47,046.78
1241 111A0108 0319	4 LIBREROS ALTOS DE PISOS FUNCIONAL MODELO F/18 FABRICADOS EN MELAMINAS	12,402.38
1241 111A0108 0320	28 MESAS DE JUNTAS TIPO BOTE MODELO IG/09 FABRICADO EN MELAMINA	57,877.57
1241 111A0108 0331	2 COPIADORAS MARCA CANON PC-170 TIPO ANALOGA DE 32"	127,947.85
1241 111A0108 0332	ANTICIPO DEL 50% S/FACT-9114 2DA LICITACION IA-264-00-055-08 ESTATAL REQ. A33055 P-08-1120	150,494.75
1241 111A0108 0334	1 RELOJ CHECADOR MOD. 5000EP MARCA LATHEN	6,154.50
1241 111A0108 0344	ANTICIPO DEL 50% S/FACT-9318 P-08-1077 LICITACION IA-264-00-055-08 REQ A23055	199,532.48
1241 111A0108 0345	14-MAQUINA DE ESCRIBIR CLASICA DE OFICINA MCA. OLYMPIA	66,090.50
1241 111A0108 0348	473 MAQUINAS DE ESCRIBIR CLASICA DE OFICINA MOD.SG3 MARCA OLYMPIA	2,038,724.60
1241 111A0108 0349	1 IMPRESORA HP LASER JET P4015N CON NUMERO DE SERIE CNDY308772	17,865.25
1241 111A0108 0354	1 IMPRESORA HP COLOR LASER JET 4700n SERIE JP4LD06441	25,275.72
1241 111A0108 0361	1-AIRE ACONDICIONADO MODELO TA-4060 MCA. GREEN SERIES	9,767.89
1241 111A0108 0364	1-FAX BROTHER MODELO 275 MCA. BROTHER	2,341.40
1241 111A0108 0367	42-IMPRESORA SAMSUNG ML-2571N	86,939.52
1241 111A0108 0368	1-SWITCH 3COM BASELINE SWITCH 2024	2,242.50
1241 111A0108 0369	12-IMPRESORA SAMSUNG ML-2571N RESOLUCION 1200DPI	24,839.86
1241 111A0108 0370	IMPRESORA LASER MCA. SAMSUNG MODELO ML-2571N	9,200.00
1241 111A0108 0373	1 SERVIDOR DE COMUNICACIONES MULTIMEDIA MARCA ALCATEL-LUCENT	178,508.37
1241 111A0108 0374	1 SISTEMA DE CABLEADO ESTRUCTURADO PARA LA RED DE VOZ MARCA PANDUIT	121,049.76

INSTITUTO DE SALUD
SISTEMA CONTABLE 2018
RELACIÓN DE BIENES MUEBLES QUE COMPONEN SU PATRIMONIO

Página 23 de 169

Cuenta Pública al 31 de diciembre de 2018

Hora: 10:44:28a. m.

Fecha: 20/02/2019

Código	Descripción del Bien	Valor en Libros
1241 111A0108 0375	11 SWITCH DE CAPA 2 MARCA PROXIM	107,745.74
1241 111A0108 0376	1 ENLACE INALAMBRICO MARCA PROXIM	55,708.33
1241 111A0108 0377	1 ENLACE INALAMBRICO TIPO TORRE DE 21 MTS. MARCA PROXIM	48,857.18
1241 111A0108 0386	21 IMPRESORA MARCA SAMSUNG	43,469.79
1241 111A0108 0389	14 IMPRESORAS LASER MARCA SAMSUNG	32,200.00
1241 111A0108 0390	31 IMPRESORA MARCA SAMSUNG	64,169.63
1241 111A0108 0394	12 EQUIPO/PIEZAS DE IMPRESORAS LASER MARCA SAMSUNG MODELO ML-2571N P-08-1109	35,190.00
1241 111A0108 0397	1 FAX MOD. KX-FT931LA, MARCA PANASONIC	2,248.50
1241 111A0108 0399	1 RELOJ CHECADOR MOD. 1000E MARCA LATHEM	4,093.43
1241 111A0109 0007	73-MESA PUENTE SIN MODELO MCA. DI-COM	26,654.12
1241 111A0109 0008	52-MESA LISA PARA PREPARACION DE PAQUETES SIN MODELO MCA. DI-COM	107,640.00
1241 111A0109 0009	73- MESA PUENTE SIN MODELO MCA. DI-COM	26,654.12
1241 111A0109 0010	52- MESA LISA PARA PREPARACION DE PAQUETES SIN MODELO MCA. DI-COM	107,640.00
1241 111A0109 0018	1- ALACENA ALTA DE 90CM MARCA ESGO	2,737.00
1241 111A0109 0019	1- ARCHIVEROS DE 4 GAVETAS MARCA J'NEERHMESH	3,795.00
1241 111A0109 0020	4- BANCA TANDEM 3 LUGARES MARCA J'NEERHMESH	8,592.80
1241 111A0109 0025	1- DIVAN <CHAISSE LONGUE> MARCA ESGO	3,852.50
1241 111A0109 0026	2- ESCALERILLA 2 PELDAÑOS MARCA ESGO	2,541.50
1241 111A0109 0027	1- MESA ALTA DE 210 CM MARCA HERLIS	11,247.00
1241 111A0109 0028	1- MESA ALTA CON VERTEDERO MARCA HERLIS	7,845.30
1241 111A0109 0029	1- MESA DE 150 CM MARCA HERLIS	6,992.00
1241 111A0109 0031	5 ARCHIVERO METALICO 4 GAVETAS MOD.L-2 MCA. JNEERRHMESH	14,058.74
1241 111A0109 0037	5 CARRO ASEO FORMA TIJERA	5,692.50
1241 111A0109 0041	5 MESA DE 230 CM. P/CARGA Y DESCARGA DE PELICULAS RADIOGRAFICA	72,967.50
1241 111A0109 0042	5 MESA ALTA 210 CM MCA. DI-COM	25,587.50
1241 111A0109 0043	5 MESA ALTA CON VERTEDERO MCA. DI-COM	28,117.50
1241 111A0109 0044	5 MESA BAJA 150 CM MOD. S/M MCA. DI-COM	18,975.00
1241 111A0109 0045	5 MESA DE 180CM PARA INTERPRETACION DE PLACAS RADIOGRAFICAS	33,350.00
1241 111A0109 0053	17 ARCHIVERO COLOR GRIS PLATINUM DE ORGANIZACION DE RECOPIADORES Y ARCHIVOS DE FABRICACION ESPECIAL DE 1.95* 1.00* .45 MTS.	123,262.75
1241 111A0109 0057	13 ARCHIVEROS METALICOS MODELO IR-27 VERTICAL, MARCA OFIMAGEN	25,747.19
1241 111A0109 0066	7 SILLONES FIJOS UN LUGAR MODELO Ss-6, MARCA OFIMAGEN	32,863.32
1241 111A0109 0068	1 SILLON FIJO 3 LUGARES MODELO Ss-5, MARCA OFIMAGEN	6,832.50
1241 111A0109 0071	2 ENFRIADORES Y CALENTADOR DE AGUA, MEDELO: ECAR, MARCA: LA POLAR-TORREY	9,621.94
1241 111A0109 0072	1 REFREIGERADOR DE 20 PIES CUBICOS VERTICAL CON PUERTA DE CRISTAL, MODELO: VR-20-CIF, MARCA: VENDO	8,901.00
1241 111A0109 0098	5 CREDENZA DE MELAMINA DIRECTOR CON 4 GAVETAS Y 2 PUERTAS CENTRALES ABATIBLES MCA. OFIMAGEN	21,562.50
1241 111A0109 0099	5 ESCRITORIO MODULAR MODELO GE-4, DE 1.60 M. CON LATERAL DERECHO MCA. OFIMAGEN	21,160.00
1241 111A0109 0100	10 ESCRITORIO MODULAR MOD. GE-4 DE 1.60 M C/LATERAL IZQUIERDO MCA. OFIMAGEN	32,915.53

INSTITUTO DE SALUD
SISTEMA CONTABLE 2018
RELACIÓN DE BIENES MUEBLES QUE COMPONEN SU PATRIMONIO

Página 24 de 169

Cuenta Pública al 31 de diciembre de 2018

Hora: 10:44:28a. m.

Fecha: 20/02/2019

Código	Descripción del Bien	Valor en Libros
1241 111A0109 0103	3 ALACENA ALTA DE 90 CM MODELO ALA001, MCA. ESGO	7,262.26
1241 111A0109 0104	14 BANCA TANDEM DE 4 LUGARES MOD. J-580 MCA. JNEERHMESH	29,785.00
1241 111A0109 0110	1 CARRO ASEO FORMA TIJERA MCA. DI-COM	1,265.00
1241 111A0109 0112	1 DIVAN CHAISSE LONGUE MCA. DI-COM	1,955.00
1241 111A0109 0113	16 ESCALERILLA 2 PELDAÑOS MCA, DI-COM	10,580.00
1241 111A0109 0114	4 MESA CON SILLAS PARA COMEDOR 4 PERSONAS MOD. MESA J-424	14,720.00
1241 111A0109 0115	1 MESA DE TRABAJO PARA TALLER MCA. DICOM	3,105.00
1241 111A0109 0117	5 TARJETERO DOBLE 12.7 X 20.3 CM MOD. L701 MCA. JNEERHMESH	35,535.00
1241 111A0109 0118	1 VITRINA 90 CM CONTRA MURO MOD. VIT MCA. ESGO	1,955.00
1241 111A0109 0119	1 VITRINA DE 90 CM SOBRE DUCTO DE DOS VISTAS MCA. DI-COM	7,440.50
1241 111A0109 0120	5 PZAS. ENFRIADOR PARA AGUA FRIA Y CALIENTE C/GAB.	16,801.50
1241 111A0109 0122	8 ARCHIVERO DE 4 GAVETAS MOD. IR-27 MCA. OFIMAGEN	15,844.42
1241 111A0109 0127	2 ARCHIVERO DE 4 GAVETAS MOD. IR-27 MCA. OFIMAGEN	3,961.11
1241 111A0109 0131	12 VITRINA DE 90 CM. SOBRE DUCTO DOS VISTAS MOD. VIT006 MCA. ESGO	35,052.00
1241 111A0109 0132	3 MESA DE TRABAJO CON RESPALDO MCA. HERLIS	15,180.00
1241 111A0109 0133	3 MESA DE TRABAJO CON RESPALDO MCA. HERLIS	16,905.00
1241 111A0109 0134	4 MESA DE TRABAJO CON RESPALDO MCA. HERLIS	15,870.00
1241 111A0109 0135	3 MESA DE TRABAJO CON TARJA MCA. HERLIS	37,777.50
1241 111A0109 0136	3 MESA DE TRABAJO CON TARJA MCA. HERLIS	41,986.50
1241 111A0109 0140	2 PZAS REFRIGERADOR DE 10 PIES CUBICOS MOD.RT32YMSS MCA. SAMSUNG	10,868.65
1241 111A0109 0143	1 CONJUNTO SECRETARIAL MARCA GEBESA	4,761.00
1241 111A0109 0146	2 ARCHIVEROS VERTICALES DE 2 GABETAS Y CAJA FUERTE MEDIDA 114 X 50 X 70 CMS	17,848.00
1241 111A0109 0148	2 GABINETES DE 6 GABETAS MODELO: MC-8506 MARCA RÉMINGTON	9,447.48
1241 111A0109 0150	1 MESA PARA COMPUTO MEDIDAS 120 X 60 X 75 CM MODELO OPTIMUS MARCA: GEBESA	2,626.31
1241 111A0109 0171	4 ARCHIVEROS GUARDA VISIBLE MARCA: LA PIEDAD	46,161.09
1241 111A0109 0172	7 BANCOS VESTIDOR PARA BAÑO DE: 120 X 30 X 45 CMS MARCA: LA PIEDAD	14,384.46
1241 111A0109 0173	1 DIVAN MODELO:CHASELON GMT MARCA: ALBAR MUEBLES	3,543.77
1241 111A0109 0176	4 TARJETEROS DOBLES DE 12.7 X 20.3 CM Y 7 GABETAS MARCA:REMINGTON	51,594.47
1241 111A0109 0178	11 SILLONES ACOGINADOS RECLINABLES MARCA DEVANE	63,534.75
1241 111A0109 0179	16 MESAS MODULARES PARA EQUIPO DE COMPUTO MARCA:GEBESA	142,416.00
1241 111A0109 0180	7 LIBREROS MARCA: GEBESA	83,035.75
1241 111A0109 0181	3 VITRINAS DE 90 CM MODELO: VIT006 MARCA: ESGO	8,763.00
1241 111A0109 0182	MESA DE TRABAJO CON RESPALDO MODELO:N/A MARCA:HERLIS	3,967.50
1241 111A0109 0185	1 CARRO PARA DISRIBUCION DE MUESTRAS DE LABORATORIO	4,380.12
1241 111A0109 0187	1 ARCHIVERO DE 3 GABETAS MARCA: PM STEEL MODELO: GA3	2,645.00
1241 111A0109 0192	25 ARCHIVERO DE 4 GABETAS MODELO: Ir-27 MARCA: OFIMAGEN	50,735.41
1241 111A0109 0195	2 EXTINTORES DE CO2 DE 2.3Kg	3,960.69
1241 111A0109 0196	3 EXTINTORES DE CO2 DE 4.5 Kg	7,679.92

INSTITUTO DE SALUD
SISTEMA CONTABLE 2018
RELACIÓN DE BIENES MUEBLES QUE COMPONEN SU PATRIMONIO

Página 25 de 169

Cuenta Pública al 31 de diciembre de 2018

Hora: 10:44:28a. m.

Fecha: 20/02/2019

Código	Descripción del Bien	Valor en Libros
1241 111A0109 0197	6 BANCAS TIPO TANDEM DE 4 PLAZAS MODELO: PLI54P MARCA:ALBAR MUEBLES	15,076.50
1241 111A0109 0201	7 LIBRERO DE MADERA 90 CM. DE 3 ENTREPAÑOS MOVIBLES.	56,897.40
1241 111A0109 0203	2 LAMPARA DE CHICOTE DE ACERO INOXIDABLE	4,581.12
1241 111A0109 0208	2 BANCA TIPO TADEM DE 4 PLAZAS MODELO: PL15/4P ESTRUCTURA, MARCA: ALBAR MUEBLES	5,025.50
1241 111A0109 0210	2 ESCALERILLA DE 2 PELDAÑOS TUBO REDONDO	2,151.56
1241 111A0109 0211	2 PORTAVENOCLISIS DE ACERO INOXIDBLE	3,664.87
1241 111A0109 0214	11 MAQUINAS DE ESCRIBIR ELECTRICAS MODELO: GX6750 MARCA: BROTHER	27,131.97
1241 111A0109 0215	1 RELOJ RECEPTOR DE DOCUMENTOS MODELO:LTTTC MARCA: LATHEM	8,726.20
1241 111A0109 0216	17 RELOJES CHECADORES MODELO: QR-350 MARCA: S/M	79,717.08
1241 111A0109 0218	37 ENFRIADOR Y CALENTADOR DE AGUA, MODELO WK5101Q, MARCA: WHIRLPOOL	98,077.75
1241 111A0109 0220	3 ENFRIADOR Y CALENTADOR DE AGUA, MODELO: HC-500, MARCA: PURES.A.	15,891.18
1241 111A0109 0221	10 MAQUINA DE ESCRIBIR ELECTRICA, MODELO: G X 6750, MARCA: BROTHER	23,490.94
1241 111A0109 0222	1 RELOJ RECEPTOR DE DOCUMENTOS CON CARATULA DIGITA FLUORECENTE, MODELO:LTTTC, MARCA: LATHEM LINEA RIZZO	10,329.29
1241 111A0109 0223	16 MAQUINA DE ESCRIBIR ELECTRICA, MODELO GX6750, MARCA: BROTHER	37,585.50
1241 111A0109 0225	2 ENFRIADORES Y CALENTADORES DE AGUA	12,000.00
1241 111A0109 0226	1 LAMPARA PARA RESTIRADOR DE FOCO DE 1 X 1.5 M PLEGADIZA	4,500.00
1241 111A0109 0227	1 REFRIERADOR DE 10 PIES CUBICOS VERTICAL	15,000.00
1241 111A0109 0228	1 REFRIGERADOR DE 20 PIES CUBICOS VERTICAL	20,000.00
1241 111A0109 0229	2 RELOJES FLECHADOR AUTOMATICO PARA CORRESPONDENCIA	16,000.00
1241 111A0109 0230	1 ESTUFA DE GAS 4 QUEMADORES FRENTE 0.60 X FONDO 0.70 X ALTO 0.210	10,000.00
1241 111A0109 0231	3 RELOJES DE PARED ELECTRONICO Y DE PILAS CON SEGUNDERO	7,499.99
1241 111A0109 0235	4 REFRIGERADORES ACROS DE 10 PIES CUBICOS MODELO: AT0001G	19,954.80
1241 111A0109 0237	10 ENGARGOLADORAS DE ARILLOS METALICOS P/100 HOJAS	49,450.00
1241 111A0109 0238	2 ENGARGOLADORAS DE ARILLOS PLASTICOS P/100 HOJAS	37,375.00
1241 111A0109 0239	3 GUILLOTINAS CON BASE DE MADERA	40,480.00
1241 111A0109 0241	1 RELOJ CHECADOR DIGITAL MODELO:2920700	12,190.04
1241 111A0109 0243	45 S/C-EQUIPO DE PERIFONEO (PORTABLE P/VEHICULO), MODELO: SC-1540, MARCA STEREN.	187,593.75
1241 111A0109 0251	1 ROTAFOLIO ESCO GIRATORIO, MODELO: ROTAFOLIO, MARCA:ESCO	2,691.00
1241 111A0109 0253	1 PIZARRON PORCELANIZADO BLANCO, MARCA: ESCO	130,936.39
1241 111A0109 0254	15 CARPAS ARMABLES DE ESTRUCTURA METALICA CON TOLDO DE LONA, CON MEDIDAS DE 3X3 MARCA: CARAVAN SUNDANCER 1/1P	40,113.15
1241 111A0109 0256	15 CARPAS ARMABLES DE ESTRUCTURA METALICA CON TOLDO DE LONA, CON MEDIDAS DE 3X3 MARCA: CARAVAN SUNDANCER 1/1P	40,113.15
1241 111A0109 0257	7 TABLEROS PIZARRON BLANCOS MARCA: ESCO	41,079.15
1241 111A0109 0264	7 TABLERO PIZARRON BLANCO, MARCA .ESCO.	41,079.15
1241 111A0109 0273	1 DUPLICADORA RICOH	43,470.00
1241 111A0109 0274	7 ARCHIVERO DE 4 GAVETAS BASE Y REFUERZOS EN LAMINA DE ACERO MCA. GEBESA MOD. TIPO IMSS	20,527.50

INSTITUTO DE SALUD
SISTEMA CONTABLE 2018
RELACIÓN DE BIENES MUEBLES QUE COMPONEN SU PATRIMONIO

Página 26 de 169

Cuenta Pública al 31 de diciembre de 2018

Hora: 10:44:28a. m.

Fecha: 20/02/2019

Código	Descripción del Bien	Valor en Libros
1241 111A0109 0275	8 BANCA VISITANTE 3 PLAZAS MODE. A-135-3P MCA. ALBAR MUEBLES	20,451.60
1241 111A0109 0278	3 CREDENZA DE MADERA MCA. GEBESA	14,665.95
1241 111A0109 0279	1 DIVAN MCA. ALBAR MUEBLES	2,938.25
1241 111A0109 0280	1 ESCRITORIO CON PEDESTAL LINEA NOVA MCA. GEBESA	2,709.40
1241 111A0109 0281	2 ESCRITORIO MODULAR DE 150CM. MCA. GEBESSA	14,605.00
1241 111A0109 0282	6 ESCRITORIO CON PEDESTAL IZQUIERDO MCA. GEBESA	43,815.00
1241 111A0109 0283	2 GABINETE TIPO KARDEX DE 6 CHAROLAS MCA. REMINGTON	8,997.60
1241 111A0109 0286	6 MESA PARA SALA DE USOS MULTIPLES MCA. GEBESA	124,959.00
1241 111A0109 0290	9 SILLON FIJO 1 PLAZA COLOR NEGRO MOD. MILAN MCA. ALBAR MUEBLES	22,511.25
1241 111A0109 0294	1 CREDENZA DE MELAMINA DIRECTOR DE 4 GAVETAS LINEA GENESSIS MCA. OFIMAGEN	4,851.56
1241 111A0109 0295	1 ESCRITORIO MODULAR MOD. GE-4 LINEA GENESSIS MCA. OFIMAGEN	3,703.00
1241 111A0109 0296	2 ESCRITORIO MODULAR GE-4 CON LATERAL IZQUIERDO LINEA GENESSIS MCA. OFIMAGEN	7,406.00
1241 111A0109 0300	1 ENFRIADOR PARA AGUA FRIA Y CALIENTE C/GAB, GE. SERIE: ST0905J01982	3,360.30
1241 111A0109 0320	6 COMPUTADORAS MCA. PERSONAL HP MOD.OPTIPLEX 760 BASE STANDARD MCA. DELL E1709WFP	82,213.50
1241 111A0109 0324	1 WINCH ELECTRICO 8500 LBS VOLTAJE 12 V POTENCIA DEL MOTOR DE 402 KW CABLE DE ACERO DE 8MM DE GROSOSR , 29 MTS DE CABLE DE LARGO	9,857.23
1241 111A0109 0328	1 ENLACE DE INTERNET SATELITAL MARCA: GLOBALSAT	742,424.44
1241 111A0109 0329	1 RADIO BASE TK-71102 MARCA:KENWOOD	32,993.50
1241 111A0109 0330	1 EQUIPO DE PROCESADOR DE VOZ, AMPLIFICADOR PARA PUBLIDIFUCION, VOCEO Y AMBIENTACION DE 40 WATTS	12,995.00
1241 111A0109 0332	6 LAMPARAS SORDAS DE LUZ UV	19,665.00
1241 111A0109 0333	4 UNIDAD DE RESPALDO DE ENERGIA MODELO: OMNISMART 140, MARCA: TRIPP LITE	23,115.00
1241 111A0109 0334	6 UNIDAD DE RESPALDO DE ENERGIA MODELO OMNISTAR 200, MARCA TRIPP LITE	18,354.00
1241 111A0109 0339	13 COMPUTADORAS PACKARD 6005 PRO MODELO:LE185W	160,909.84
1241 111A0109 0341	1 PLOTTER EPSON STYLUS PRO 9880(SP9880K3)	134,371.98
1241 111A0109 0343	1 IMPRESORA COLOR LASERJET HP CP1518NI (CC378A)	6,060.50
1241 111A0109 0344	12 NO BREAKE SMART LCD 850, CAPACIDAD DE VOLTAJE 850 VA/480 WATTS	23,614.56
1241 111A0109 0345	1 COMPUTADORA DE ESCRITORIO HP DC 7900	20,490.88
1241 111A0109 0347	1 IMPRESORA LASER SAMSUNG ML-4551D: VELOCIDAD B/W	7,784.73
1241 111A0109 0349	5 COMPUTADORAS DE ESCRITORIO MARCA: HACER, MODELO: VM480G-SD7400C	59,654.12
1241 111A0109 0350	15 COMPUTADORAS PORTATILES DELL INSPIRON 15 INTE® CORE™2	242,910.36
1241 111A0109 0351	2 IMPRESORAS LASER BROTHER HL217W	5,783.58
1241 111A0109 0363	1 SILLA DE RUEDAS ESTANDAR	2,163.10
1241 111A0109 0367	30 COMPUTADORAS PERSONALES MCA HP	411,067.50
1241 111A0109 0369	363 EQUIPO PC PARA CONSULTORIOS COMPUTADORAS PERSONALES HP	25,768,620.40
1241 111A0110 0008	3 ARCHIVEROS DE 3 GAVETAS MARCA MUVERSA	9,107.16
1241 111A0110 0010	53 ENFRIADOR Y CALENTADOR DE AGUA LINEA 0 MODELO HC-500 MCA. PURESAS	129,108.00

INSTITUTO DE SALUD
SISTEMA CONTABLE 2018
RELACIÓN DE BIENES MUEBLES QUE COMPONEN SU PATRIMONIO

Página 27 de 169

Cuenta Pública al 31 de diciembre de 2018

Hora: 10:44:28a. m.

Fecha: 20/02/2019

Código	Descripción del Bien	Valor en Libros
1241 111A0110 0011	1 CONJUNTO EJECUTIVO LINEA SPAZIO MARCA GEBESA PANEL SOLIDO DE 28MM (1MESA TIPO BALA 1 LATERAL RECTANGULAR 1 MESA CREDENZA 1 PEDESTAL FIJO 3 GAVETAS Y 1 LIBRERO SOBRE CREDENZA)	9,894.80
1241 111A0110 0013	1 ENGARGOLADORA PARA ARILLO PLASTICO, MODELO LEON PERFORA 12 HOJAS POR BAJADA SERIE 5924	3,480.00
1241 111A0110 0019	1 CARRO CAJONERO MODELO CAR910 MARCA: ESGO	2,643.64
1241 111A0110 0020	3 CARRO ASEO FORMA TIJERA MODELO CAR106 MARCA: ESGO	6,107.40
1241 111A0110 0021	4 CARRO PARA ROPA SUCIA MODELO CAR098 MARCA: ESGO	7,015.68
1241 111A0110 0022	1 MESA DE TRABAJO PARA TALLER MODELO MES019 MARCA: ESGO	7,674.56
1241 111A0110 0023	1 VITRINA 90cm MODELO VIT002 MARCA: ESGO	2,436.00
1241 111A0110 0024	4 VITRINA DE 90cm MODELO VIT-006 MARCA: ESGO	20,972.80
1241 111A0110 0025	64 SILLON ACOJINADO RECLINABLE (REPOSET) S/M MCA. DEVANE	214,405.12
1241 111A0110 0029	2 ARCHIVERO METALICO DE 4 GAVETAS	6,182.80
1241 111A0110 0030	3 BANCAS TIPO TANDEM DE 4 PLAZAS	9,989.90
1241 111A0110 0034	187 ARCHIVERO METALICO VERTICAL DE 4 GAVETAS MODELO LA-21 MCA, OFIMAGEN	376,755.33
1241 111A0110 0036	3 LIBRERO ALTO DE PISO CON 2 PUERTAS INTERIORES MODELO LM-54 CON 3 ENTREPAÑOS SUPERIORES MCA. OFIMAGEN.	8,630.40
1241 111A0110 0039	2 REFRIGERADOR DE 8 PIES CUBICOS, MODELO ARPOSTXL, MARCA ACROS	10,985.20
1241 111A0110 0041	4 ESTUFA DE 3 QUEMADORES Y 1 QUEMADOR JUMBO, MARCA MABE, MODELO MA05125	28,814.40
1241 111A0110 0042	1 REFRIGERADOR MODELO VR-20-CIF MARCA: VENDO CLAVE 523.782.0609	16,513.76
1241 111A0110 0043	1 ESTUFA DE GAS 4 QUEMADORES MODELO CG-40 MARCA: DRAGO CLAVE 523.370.0482	9,553.76
1241 111A0110 0046	3 REFRIGERADOR MODELO AT0001G MARCA ACROS.	20,601.60
1241 111A0110 0049	2 CARROS PARA DISTRIBUCION DE MUESTRAS DE LABORATORIO MARCA MAYAB	25,431.84
1241 111A0110 0051	10 MESAS DE MADERA PARA COMEDOR O CAFETERA MARCO DE ALUMINIO DE 70X70CMS. MARCA MAYAB	84,401.60
1241 111A0110 0056	6 ANAQUEL GUARDA COMODOS CLAVE 511.026.0377 MARCA ESGO	49,591.18
1241 111A0110 0057	2 CAMA INDIVIDUAL PARA RESIDENTE MARCA ESGO	8,369.85
1241 111A0110 0058	1 CARRO TIPO TIJERA CLAVE 519.160.0104 MARCA ESGO	1,999.53
1241 111A0110 0059	4 CARRO PARA ROPA SUCIA CLAVE 513.191.0456 MARCA ESGO	5,237.31
1241 111A0110 0060	11 REFRIGERADOR DE 10 PIES MARCA ACROS, MODELO AT00010 DOS PUERTAS CONTROLES MECANICOS INDEPENDIENTES	108,460.00
1241 111A0110 0061	3 REFRIGERADOR TIPO DOMESTICO 7 PIES CUBICOS MARCA ACROS MOD APRP07TXL	17,052.00
1241 111A0110 0062	1 MAQUINA DE ESCRIBIR ELECTRICA MARCA BROTHER	6,728.00
1241 111A0110 0063	3 ENFRIADOR Y CALENTADOR DE AGUA MARCA WHIRPOOL MOD WK5101Q	23,281.20
1241 111A0110 0065	2 GABINETE KARDEX DE 6 CHAROLAS PARA 378 TARJETAS MARCA REMINGTON	9,539.84
1241 111A0110 0069	1 ENGARGOLADORA MODELO BARRACUDA MARCA PERFEX	5,000.01
1241 111A0110 0070	55 BIOMBO CLINICO DE TRES CUERPOS DE PANELES PLEGABLES MARCA FURNITURE.	172,827.70
1241 111A0110 0071	1 ESTANTE ESQUELETO CON 7 ENTREPAÑOS REFORZADOS, PARA OBJETO DE PESO LIGERO MEDIDAS: 90 X 45 X 224 CMS.	3,247.26

INSTITUTO DE SALUD
SISTEMA CONTABLE 2018
RELACIÓN DE BIENES MUEBLES QUE COMPONEN SU PATRIMONIO

Página 28 de 169

Cuenta Pública al 31 de diciembre de 2018

Hora: 10:44:28a. m.

Fecha: 20/02/2019

Código	Descripción del Bien	Valor en Libros
1241 111A0110 0072	6 BANCA TIPO TANDEM DE 4 PLACAS COLOR ZUL ESTRUCTURA ESMALTADA Y CONCHA DE POLIURETANO	39,141.65
1241 111A0110 0075	2 LOCKERS METALICO DE 2 PUERTAS, COLOR GRIS INDUSTRIAL, MEDIDAS: ALTO 1.80 MTS., ANCHO 38 CMS Y FONDO 45 CMS.	5,056.76
1241 111A0110 0077	1 ANAQUEL METALICO TIPO ESQUELETO DE 5 ENTREPAÑOS 90 X 45 X 220 CMS	2,536.50
1241 111A0110 0079	1 ROTAFOLIO CON RUEDAS DE 59" DE ALTO X 31 1/2 DE ANCHO Y 11/16" DE PROFUNDIDAD	8,120.00
1241 111A0110 0081	1 ARCHIVERO DE 4 GABETAS 45 X 71 X 134 CM	4,417.49
1241 111A0110 0084	2 CREDENZA DE MADERA DE 1.5 M. FRENTE X 0.450 M FONDO X 0.750 M ALTURA	8,960.16
1241 111A0110 0085	1 MESA CON SILLAS PARA COMEDOR 4 PERSONAS (ALTERNATIVA "A") 90 X 90 X 76 +/-1 CM	12,083.49
1241 111A0110 0086	1 BANCA TIPO TANDEM DE 4 PLAZAS COLOR UNIFORME AZUL	6,523.61
1241 111A0110 0087	2 ANAQUEL PARA CARGAS PESADAS: 90 X 45 X 220 CM	5,073.00
1241 111A0110 0088	7 ARCHIVERO DE 4 GAVETAS: 45 X 71 X 134 CM	30,922.42
1241 111A0110 0089	1 ALACENA GABINETE DOMESTICO METALICO DE ACERO DE LAMINA CAL. 22 DE DIFICIL CORROSION	5,742.26
1241 111A0110 0091	1 BASE PARA CAMA MATRIMONIAL FABRICADA EN MADERA SOLIDA DE PINO NACIONAL	3,400.01
1241 111A0110 0093	4 MOSTRADOR ESCRITORIO, ESTRUCTURA A PARTIR DE LAMINA ROLADA EN FRIO.	35,960.00
1241 111A0110 0097	1 CALCULADORA IMPRESORA ELECTRICA PANTALLÑA DIGITON CON 12 DIGITOS.	5,800.00
1241 111A0110 0105	1 JABONERA DE PEDAL 51X41X VARIABLE 116 A 120 CMS ACABADO CROMADO.	9,630.90
1241 111A0110 0106	1 BANCA VESTIDOR PARA BAÑO 120X30X45 CMS	1,343.28
1241 111A0110 0109	1 ALACENA ALTA DE 90X30X60 CMS CUERPO DE LAMINA EN PINTURA	2,331.60
1241 111A0110 0110	1 CARRO DE ASEO FORMA DE TIJERA	2,001.00
1241 111A0110 0111	1 GABINETE PARA TOMA DE MUESTRAS 90X1000X300 CMS ESTRUCTURA TUBULAR	4,105.59
1241 111A0110 0113	1 VITRINA DE 90 CM SOBRE DUCTO DOS VISTAS 90X40X60 CUERPO DE LAMINA.	4,322.16
1241 111A0110 0116	2 CALCULADORA IMPRESORA ELECTRONICA	5,126.04
1241 111A0110 0117	1 ANAQUEL METALICO TIPO ESQUELETO DE 5 ENTREPAÑOS 90X45X220XCM.	2,536.92
1241 111A0110 0118	1 ARCHIVERO DE 4 GAVETAS 45 X 71 X134 CM	4,417.28
1241 111A0110 0119	1 BANCA TANDEM DE 4 LUGARES	6,523.84
1241 111A0110 0123	1 GAVINETE UNIVERSAL 92 X 50 X 182 CM.	5,742.26
1241 111A0110 0126	1 CARRO PORTAEXPEDIENTES, BASE CUBIERTA EN LAMINA.	6,225.84
1241 111A0110 0129	1 MESA ALTA DE 180 CMS CON CAJONERA CENTRAL	10,662.72
1241 111A0110 0133	1 CALCULADORA IMPRESORA ELECTRONICA.	5,800.00
1241 111A0110 0134	1 PORTALEBRILLOS DOBLE, ESTRUCTURA DE TUBO REDONDO INOXIDABLE	2,680.88
1241 111A0110 0136	1 ENFRIADOR CALENTADOR DE AGUA	6,973.92
1241 111A0110 0137	1 REFRIGERADOR	83,520.00
1241 111A0110 0138	1 CARRO PARA CURACIONES CUBIERTA Y ENTREPAÑO EN LAMINA DE ACERO INOXIDABLE.	8,867.74
1241 111A0110 0141	2 MESA MAYO ACERO INOXIDABLE	6,779.04
1241 111A0110 0142	1 ANAQUEL PARA CARGAS PESADAS 90 X 45 X 220 CMS	2,689.58

INSTITUTO DE SALUD
SISTEMA CONTABLE 2018
RELACIÓN DE BIENES MUEBLES QUE COMPONEN SU PATRIMONIO

Página 29 de 169

Cuenta Pública al 31 de diciembre de 2018

Hora: 10:44:28a. m.

Fecha: 20/02/2019

Código	Descripción del Bien	Valor en Libros
1241 111A0110 0143	1 MESA ALTA DE 120 CON RESPALDO Y FREGADERO DERECHO 120X70X90.	13,163.10
1241 111A0110 0144	1 RINES DE POLICARBONATO ESTALMADA NEGRA	3,756.08
1241 111A0110 0147	1 SILLA CAMA PARA TOMA DE MUESTRAS BASE DE MADERA	8,456.40
1241 111A0110 0148	3 ESTUFON DE 3 SECCIONES, MARCA CORIAT	60,000.00
1241 111A0110 0150	3 ALACENA ALTA DE 90 CM	8,345.04
1241 111A0110 0151	11 ANAQUEL METALICO TIPO ESQUELETO DE 5 ENTREPAÑOS	24,450.71
1241 111A0110 0152	1 ANAQUEL ESQUELETO 7 ENTREPAÑOS	2,827.62
1241 111A0110 0153	2 ANAQUEL PARA CARGAS PESADAS	4,445.58
1241 111A0110 0154	19 ARCHEVERO DE 4 GAVETAS	83,108.43
1241 111A0110 0155	6 BOTE SANITARIO CON TAPA DE PEDAL DE ACERO DE DIFICIL CORROSION	12,249.60
1241 111A0110 0156	4 BURO CUBIERTA DE LAMINA DE ACERO CALIBRE 20	8,166.40
1241 111A0110 0157	3 CARRO ASEO FORMA TIJERA	12,249.60
1241 111A0110 0158	2 MESA ALTA 150 CM CON FREGADERO CENTRAL Y CAJONES	45,936.00
1241 111A0110 0159	1 MESA ALTA 180 CM CON CAJONERA CENTRAL	30,624.00
1241 111A0110 0160	1 MESA ALTA DE 180 CM CON FREGADERO CENTRAL Y TRAMPA PARA YESO	32,665.60
1241 111A0110 0161	1 MESA ALTA 230 CM CON CAJONERA CENTRAL	30,624.00
1241 111A0110 0162	1 MESA PARA ATENCION DEL RECIEN NACIDO CON ESTADIMETRO	11,484.00
1241 111A0110 0163	3 ESTANTE GUARDA ESTERIL DE 90 CM	68,904.00
1241 111A0110 0166	7 UNIDADES DE RESPALDO (NOBREAK) MARCA PSH TECHNOLOGY MODELO PSH650	16,077.60
1241 111A0110 0167	7 IMPRESORAS MARCA OKI MODELO B6500N CLAVE I180000162 LASER	67,249.84
1241 111A0110 0168	1 COMPUTADORA PERSONAL MARCA DELL MODELO OPTIPLEX 780MT MINITORRE	83,424.88
1241 111A0110 0169	39 IMPRESORAS MARCA OKI MODELO B6500N	374,677.68
1241 111A0110 0170	177 EQUIPOS COMPUTADORA PERSONAL MARCA DELL MODELO OPTIPLEX 780 MT,SERVIDORES	2,525,615.80
1241 111A0110 0171	207 PZAS MS OFFICE SB SMALL BUSINESS 2007 OEM W32 ESP.	720,119.88
1241 111A0110 0175	4-COMPUTADORA DE ESCRITORIO OPTIPLEX 780 MARCA DELL	77,952.00
1241 111A0110 0177	4-IMPRESORA LASERJET E260DN, MARCA LEXMARK TECNOLOGIA LASER	23,200.00
1241 111A0110 0178	4-MS OFFICE 2010 HOME AND BUSINESS MARCA MICROSOFT, EN ESPAÑOL	14,384.00
1241 111A0110 0179	2-COMPUTADORA PORTATIL MARCA TOSHIBA SATELITE L515-SP4929R	32,920.80
1241 111A0110 0180	35-COMPUTADORA PERSONAL MARCA DELL MODELO OPTIPLEX 780 MT MINITORRE	413,754.60
1241 111A0110 0183	11-COMPUTADORA PERSONAL MARCA DELL MODELO OPTIPLEX 780 MT MINITORRE	152,392.68
1241 111A0110 0184	8-COMPUTADORA PORTATIL MARCA DELL MODELO VOSTRO 3700	135,664.32
1241 111A0110 0185	79-IMPRESORA MARCA LEXMARK MODELO T652DN	483,704.33
1241 111A0110 0186	19-IMPRESORA MULTIFUNCIONAL ,ARCA LEXMARK MODELO X543DN	116,333.95
1241 111A0110 0188	6-IMPRESORA MARCA OKI, MODELO B6500N	48,128.40
1241 111A0110 0190	6-UNIDAD DE RESPALDO DE ENERGIA MARCA COMPLET MODELO TULUM 1500	12,945.60
1241 111A0110 0192	12-EQUIPO DE FAX TERMICO ALIMENTADOR AUTOMATICO DE 10 HOJAS	33,366.24

INSTITUTO DE SALUD
SISTEMA CONTABLE 2018
RELACION DE BIENES MUEBLES QUE COMPONEN SU PATRIMONIO

Página 30 de 169

Cuenta Pública al 31 de diciembre de 2018

Hora: 10:44:28a. m.

Fecha: 20/02/2019

Código	Descripción del Bien	Valor en Libros
1241 111A0110 0194	73 UNIDAD DE RESPALDO DE ENERGIA MARCA COMPLET MODELO TULUM 1500 SERIES 10ZZ510476, 10ZZ510494	158,775.00
1241 111A0110 0195	2 COMPUTADORA DE ESCRITORIO MARCA LENOVO MOD THINKCENTRE SERIE M70E PROCESADOR INTEL CORE 2 DUO MEMORIA 2 GB	27,463.70
1241 111A0110 0196	1 COMPUTADORA PORTATIL MARCA TOSHIBA MODELO TECRA M11-SP4002M PROCESADOR INTERCOREL I5-520M 2,40/2.93 GHZ	18,741.80
1241 111A0110 0198	02 COMPUTADORA PERSONAL BASICA MODELO 8100 ELITE PC MARCA HP COMPAQ	31,366.40
1241 111A0110 0199	02 IMPRESORA MODELO COLOR LASERJET CP2025DN MARCA HP SERIE CNGS362595, CNGS362597	19,975.20
1241 111A0110 0200	73 COMPUTADORAS MARCA HP MODELO 6000	792,604.80
1241 111A0110 0202	39 COMPUTADORAS PERSONAL MCA DELL MOD. OPTIPLEX 780 MT MINITORRE PROCESADOR INTEL CORE 2 DUO E7500 A 2.93 GHZ MEMORIA TIPO DDR3 SDRAM	464,795.76
1241 111A0111 0005	185 TORRE DE COMPUTO 80X60X160 CYBER 28MM COLOR ARENA LISO	412,675.80
1241 111A0111 0006	3 LOCKERS	6,875.68
1241 111A0111 0009	5 ARCHIVERO METALICO VERTICAL DE GAVETAS, COLOR ARENA	16,147.78
1241 111A0111 0010	5 GABINETE UNIVERSAL METALICO CON 2 PUERTAS DE 135 CM, COLOR ARENA	17,989.86
1241 111A0111 0013	363 VITRINA DOBLE ESMALTADA PARA GUARDAR INSUMOS MARCA PROMEDIC.	825,316.80
1241 111A0111 0014	485 ARCHIVEROS DE 4 GAVETAS MODELO LA-21, MARCA OFIMAGEN	999,960.00
1241 111A0112 0001	114 MODULO OPERATIVO INDIVIDUAL MOD. ESP-2310121	310,951.78
1241 111A0112 0002	14 MODULO SECRETARIAL MOD ESP-2310122	46,296.66
1241 111A0112 0004	2 ARCHIVERO METALICO VERTICAL MCA. PM LA PIEDAD	40,298.40
1241 111A0112 0005	1 GABINETE UNIVERSAL METALICO MODELO Ir-26 CON 4 ENTREPAÑOS, COLOR GRIS OSCURO, LINEA IRON MARCA OFIMAGEN	70,069.22
1241 111A0112 0006	16 SISTEMA DE PA COMPACTO DE 500 WATTS	322,944.00
1241 111A0112 0007	16 SISTEMA DE 2 MICROFONO INALAMBRICOS VHF MODELO: WR202	44,451.20
1241 111A0112 0008	MUEBLES DE OFICINA Y ESTANTERIA FACT. 15 CH 1419	858,096.08
1241 111A0112 0009	MUEBLES DE OFICINA Y ESTANTERIA FACT.88 CH4308	27,260.00
1241 111A0113 0002	1 ENFRIADOR DE PISO	2,998.50
1241 111A0113 0003	1 ENGARGOLADORA	3,352.56
1241 111A0113 0004	9 MESA DE TRABAJO PARA TALLER	179,974.01
1241 111A0113 0005	10 LOTE 7: JUEGO DE SALA CON 3 PIEZAS CONSTA DE ; SPFA, LOVESEAT Y SILLON, CAPACIDAD PARA 6 PERSONAS, MARCA MG MODELO CANCUN.	92,800.00
1241 111A0113 0007	1 SILLA SECRETARIAL CON SOPORTE LUMBAR, AJUSTABLE DE ALTURA, TAPIZADA EN TELA PLIANA COLOR NEGRO MARCA OFICE MAX.	11,310.00
1241 111A0113 0008	1 ARCHIVERO METALICO DE 4 GAVETAS, PORTAETIQUETAS DE IDENTIFICACION EN GAVETAS. MARCA OFICE MAX.	12,467.10
1241 111A0113 0009	1 LIBRERO DE 5 ENTREPAÑOS; LIBRERO CON 2 PUERTAS, 5 ENTREPAÑOS Y CHAPA DE SEGURIDAD CON LLAVE, MARCA OFICE MAX.	4,347.10
1241 111A0113 0010	10. MESA PARA JUNTAS OVALADA; CUBIERTA DE MELAMINA TERMUFUSIONADA DE 19 MM RESISTENTE A RAYADURAS Y QUEMADURAS COLOR CAOBA, MARCA OFICE MAX.	130,500.00
1241 111A0113 0013	3 ARCHIVERO DE 4GAVETAS	15,745.50
1241 111A0113 0014	1 ARCHIVERO DE 4GAVETAS	5,293.50
1241 111A0113 0016	1 GABINETE COMPLETO DE EQUIPO DE COMBATE DE INCENDIOS	20,764.00
1241 111A0113 0017	3 GABINETE DE ALMACENAMIENTO DE ALTA CAPACIDAD	82,128.00

INSTITUTO DE SALUD
SISTEMA CONTABLE 2018
RELACIÓN DE BIENES MUEBLES QUE COMPONEN SU PATRIMONIO

Página 31 de 169

Cuenta Pública al 31 de diciembre de 2018

Hora: 10:44:28a. m.

Fecha: 20/02/2019

Código	Descripción del Bien	Valor en Libros
1241 111A0113 0018	1 MESA DE TRABAJO CON CAJON Y GABINETES	32,190.00
1241 111A0113 0022	14 MODULO PENINSULAR SECRETARIAL C/LATERAL Y PEDESTAL DE 140X140X75 CM	76,912.92
1241 111A0113 0024	134 ARCHIVERO DE 4 GAVETAS 45X71X134CMS.	1,613,467.20
1241 111A0113 0026	104 SILLON FIJO RESPALDO BAJO MARCA: ERGO	443,955.20
1241 111A0113 0027	107 BANCA TANDEM DE 4 LUGARES	1,756,049.76
1241 111A0113 0028	120 BOTE SANITARIO CON TAPA DE PEDAL D ACERO, MARCA: SIMPLE-UMAN	528,960.00
1241 111A0113 0029	42 GAVINETE UNIVERSAL 92X50X182 CMS. MARCA CITASA	762,955.20
1241 111A0113 0030	125 ANAQUEL METALICO TIPO ESQUELETO CON 7 ENTREPAÑOS MARCA, E.M.A.S.A.	1,125,200.00
1241 111A0113 0031	13 BANCA VESTIDOR PARA BAÑOS 120X30X45, MARCA CITASA	66,713.92
1241 111A0113 0033	42 ANAQUEL PARA CARGAS PESADAS	1,753,920.00
1241 111A0113 0034	56 LOCKERS METALICO DE 2 PUERTAS, MARCA. E.M.A.S.A.	444,326.41
1241 111A0198 0007	1 MAQ. DE ESCRIBIR OLIVETTI L98 MECANICA	2,002.15
1241 111A0198 0008	MAQ. DE ESCRIBIR MOD. 5630746 MECANICA	23,130.75
1241 111A0198 0011	6 REFRIGERADORES	33,415.64
1241 111A0198 0012	16 MAQUINAS DE ESCRIBIR OLIVETTI L18 MECANICA	27,600.00
1241 111A0198 0015	8 ENFRIADORES Y CALENTADOR DE AGUA	23,800.95
1241 111A0198 0016	2 CALCULADORAS ELECTRICAS 12 DIGITOS	2,596.70
1241 111A0198 0017	4 MAQUINAS DE ESCRIBIR ELECTRICAS MCA. OLYMPIA	22,103.00
1241 111A0198 0019	4 ESTUFAS DE GAS CON 4 QUEMADORES	15,429.64
1241 111A0198 0023	1 LAVADORA AUTOMATICA	4,099.00
1241 111A0198 0024	1 REPOSET RECLINABLE	2,145.00
1241 111A0198 0025	4 MAQUINAS DE ESCRIBIR ET 1250 OLIVETTI	25,313.08
1241 111A0198 0026	11 EXTINTORES A BASE DE ARENA	31,422.60
1241 111A0198 0027	1 SECADORA DE ROPA	5,756.00
1241 111A0199 0005	MESA DE EXPLORACION UNIVERSAL ESGO	9,085.00
1241 111A0199 0006	VITRINA PARA INSTRUMENTAL ESTANTE MCA KERR	39,407.00
1241 111A0199 0021	MESA PASTEUR TUBULAR CROMADO MCA. SARZAM CLAVE 540110035	2,902.03
1241 111A0199 0024	PIPETA AUTOMATICA CAP 50 MICROLITROS EPA	647,148.18
1241 111A0199 0026	ARCHIVERO METALICO CON 3 GABETAS GEBESA	3,675.40
1241 111A0199 0027	ARCHIVERO METALICO CON 4 GABETAS MCA. GEBESA	9,845.00
1241 111A0199 0029	JUEGO DE ANTECOMEDOR DE FORMAICA PRINCE	1,690.50
1241 111A0199 0030	MESA DE MADERA PARA SALA DE JUNTAS OFPLAN	4,140.00
1241 111A0199 0031	PANTALLA DE PROTECCION TIPO TRIPIE BRETTFORD	5,267.00
1241 111A0199 0032	PIZARRON DE CORCHO ESCO	2,990.00
1241 111A0199 0033	PIZARRON METALICO ESCO	1,380.00
1241 111A0199 0034	TERMO PARA SALA DE ESPERA N.T.E.	6,072.00
1241 111A0199 0036	CREDENZA DE MADERA DE 1.85 MTS. CLASICOS	4,659.80
1241 111A0199 0038	CAMA PARA HOSPITAL MTPLES POS. A.A.	170,436.09
1241 111A0199 0039	CAMA CAMILLA PARA TRASLADO M.I.	17,526.00
1241 111A0199 0041	TANQUE DE REVELADO MANUAL VIDACERO	16,836.00
1241 111A0199 0042	REFRIGERADOR PARA USO RUTINARIO TORREY	13,731.00

INSTITUTO DE SALUD
SISTEMA CONTABLE 2018
RELACION DE BIENES MUEBLES QUE COMPONEN SU PATRIMONIO

Página 32 de 169

Cuenta Pública al 31 de diciembre de 2018

Hora: 10:44:28a. m.

Fecha: 20/02/2019

Código	Descripción del Bien	Valor en Libros
1241 111A0199 0044	MESA DE 150 P/ATENCION DE R/NACIDOS	6,458.40
1241 111A0199 0045	LAVABO DOBLE PARA CIRUJANO VIDACERO	6,831.00
1241 111A0199 0046	MESA P/ATENCION DE R/NACIDO CIIASA	10,764.00
1241 111A0199 0055	BANQUETA DEALTURA TUBULAR LEYR CIFASA	7,728.00
1241 111A0199 0056	CAMA CAMILLA/RECUPERACION ART. ART. HULE	8,050.00
1241 111A0199 0057	CARRO PARA CURACIONES C/PORTA CUBETA LOYR/CIIASA	4,140.00
1241 111A0199 0058	CARRO PORTA EXPEDIENTE CIIASA 540102790	5,980.00
1241 111A0199 0066	MESA DE EXPLORACION PEDIATRICA MCA. LEYR/CIIASA CLAVE 540110020	1,897.50
1241 111A0199 0067	MESA PUENTE PARA ALIMENTOS MCA. LEYR/CIIASA CLAVE 540110110	18,354.00
1241 111A0199 0068	MESA RIÑON BASTIDOR DE CANAL MCA. CIIASA CLAVE 540110170	4,600.00
1241 111A0199 0074	MESA DE PASTEUR MCA. LEYR/CIIASA CLAVE 540110020	4,968.00
1241 111A0199 0075	ENFRIADOR Y CALENTADOR DE AGUA MCA. GRAL.ELECTRIC. CLAVE EG04	17,349.50
1241 111A0199 0076	ESTUFA MCA. MABE CLAVE ML1353	13,658.55
1241 111A0199 0077	EXTINGUIDOR A BASE DE AGUA MCA. EXAIN CLAVE PWA-61	31,422.60
1241 111A0199 0078	MAQUINA DE ESCRIBI ELECTRONICAS MCA. OLIVETTI CLAVE ET-1250	18,984.83
1241 111A0199 0079	MAQUINA DE ESCRIBIR MECANICA MCA. OLYMPIA CLAVE SG-3	12,600.22
1241 111A0199 0080	REFRIGERADOR MCA. MABE CLAVE RMT-25W	24,794.00
1241 111A0199 0082	MAQUINA CALCULADORA ELECTRONICA MCA. OLIVETTI CLAVE CA1200	1,677.85
1241 111A0199 0083	MAQUINA DE ESCRIBIR ELECTRONICA/PROF. MCA.OLIVETTI CLAVE ET-1250	6,328.27
1241 111A0199 0084	ANAQUEL GUARDA COMODOS MCA. PROMEDIC CLAVE 540100540	3,059.00
1241 111A0199 0088	CAMA PARA PREESCOLAR CON BARANDAL MCA.PROMEDIC CLAVE 540102070	11,363.49
1241 111A0199 0089	CUNA BACINETE ACRILICA MCA. PROMEDIC CLAVE 540104125	6,742.45
1241 111A0199 0096	LAMPARA DE PIE RODABLE DE BASE MCA. PROMEDICCLAVE 540108835	3,617.90
1241 111A0199 0098	MESA DE EXPLORACION UNIVERSAL MCA. PROMEDIC CLAVE 540109930.	4,637.49
1241 111A0199 0099	MESA DE GINECO-OBTETRICIA MCA. PROMEDIC CLAVE 540109975	91,730.21
1241 111A0199 0100	MESA DE MAYO CROMADA C/CHAROLA MCA. PROMEDICCLAVE 540109990	4,029.02
1241 111A0199 0103	VITRINA P/MEDICAMENTO MCA. PROMEDIC CLAVE 540115075	1,884.59
1241 111A0199 0104	MESA QUIRURGICA HIDRAULICA MCA. PROMEDIC CLAVE 54110005	30,282.42
1241 111A0199 0107	CARRO CAMILLA P/RECUPERACION MCA. PROMEDIC CLAVE 540102655	47,993.08
1241 111A0199 0108	CAMA P/TRABAJO DE PARTO MCA. PROMEDIC CLAVE 540102085	5,262.40
1241 111A0199 0110	MESA QUIRURGICA HIDRAULICA MCA. PROMEDIC CLAVE 540110140	30,282.42
1241 111A0199 0112	MESA DE PASTEUR C/2 ENTREPAÑOS MCA. ESGO CLAVE MES-603	13,064.00
1241 111A0199 0124	LAMPARA QUIRURGICA EMPOTRADA P/TECHO NORMA IMSS	52,054.75
1241 111A0199 0125	MESA RIÑON TUBULAR CORMADA 6 CARRETILLAS MCA.NAC.	1,474.30
1241 111A0199 0135	CONTADOR DE 8 TECLAS Y SUMA DE TODO MCA. CLAY ADAMS	14,490.00
1241 111A0199 0144	CRONOMETRO DIGITAL MCA. SPER SCIENTIFIC	1,265.00
1241 111A0199 0148	ARCHIVERO C/4 GABETAS CORREDERA SENCILLA	19,354.50
1241 111A0199 0149	ESCRITORIO METALICO 1 PEDESTAL MEDIDAS	22,676.85
1241 111A0199 0150	ESCRITORIO FAB. CON TAB. MAD. CAP. ENCIN	24,702.00
1241 111A0199 0151	ESCRITORIO METALICO 2/PED. DE 1.20X.75X.74	4,319.40
1241 111A0199 0152	ENFRIADOR CALENTADOR DE AGUA	6,451.50

INSTITUTO DE SALUD
SISTEMA CONTABLE 2018
RELACION DE BIENES MUEBLES QUE COMPONEN SU PATRIMONIO

Página 33 de 169

Cuenta Pública al 31 de diciembre de 2018

Hora: 10:44:28a. m.

Fecha: 20/02/2019

Código	Descripción del Bien	Valor en Libros
1241 111A0199 0154	MAQUINA DE ESCRIBIR ELECTRICA MCA. OLYMPIA	22,103.00
1241 111A0199 0155	ANTECOMEDOR 7 PZAS. MCA. PRINCE QUEEN	2,148.20
1241 111A0199 0156	REFRIGERADOR MCA. ACROSS	5,078.40
1241 111A0199 0157	CAMAS LITERAS IND. C/2 COLCHONES MCA. CAPLE	19,819.10
1241 111A0199 0158	MAQ. DE ESCRIBIR MECANICA MCA. OLYMPIA	2,719.75
1241 111A0199 0159	MAQUINA DE ESCRIBIR MCA. OLYMPIA MOD. SG3-0746	7,810.80
1241 111A0199 0160	ANAQUEL METALICO TIPO ESQUELETO MCA. REMINGTON	23,615.25
1241 111A0199 0161	BANCA TANDEM CONCHA ANATOMICA	39,847.50
1241 111A0199 0162	ESCRITORO SECRETARIAL METALICO EJECUTIVO MCA. NAPOLES MOD. 1003	17,108.55
1241 111A0199 0163	LOCKERS DE 2 PUERTAS CON ENTREPAÑOS MCA. CARSA MOD. L-2	5,980.00
1241 111A0199 0164	MESA DE TRABAJO METALICA PARA JUNTAS MCA. CARSA MOD. CA 04	1,335.61
1241 111A0199 0166	BURO ESTRUCTURA ENTREPAÑOSY CUERPO DE ACERO	4,333.20
1241 111A0199 0167	LOCKER CON ENTREPAÑOS Y 2 PUERTAS MCA. P.M. STEELE	2,585.20
1241 111A0199 0169	MAQ. DE ESCRIBIR MECANICA PROFESIONAL MCA. OLIVETTI	6,555.00
1241 111A0199 0178	MESA QUIRURGICA HIDRAULICA UNIVERSAL	43,700.00
1241 111A0199 0180	BANCA DE 4 PLAZAS ESTRUCTURA TUBULAR DE ACERO	8,914.80
1241 111A0199 0181	BANCA DE 4 PLAZAS ESTRUCTURA TUBULAR DE ACERO MOD. 24	8,176.50
1241 111A0199 0182	CREDENZA CON GABETAS LATERALES Y LIBRERO MOD. 12042	3,622.50
1241 111A0199 0183	ARCHIVERO MOD. 537	1,891.98
1241 111A0199 0184	ESCRITORIO MOD. 8309	1,366.20
1241 111A0199 0185	ARCHIVERO CON 3 GABETAS MOD. 533	2,944.00
1241 111A0199 0186	ESCITORIO SECRETARIAL 2 GAB. METALICO MOD. 509	2,875.00
1241 111A0199 0187	BANCA 3 PLAZAS MOD. 2-3	38,088.00
1241 111A0199 0188	CESTO METALICO PARA PAPELES MOD. 7564	6,292.80
1241 111A0199 0190	ARCHIVERO METALICO CON 3 GAVETAS TAM. OFICIOMCA. OFIK	2,050.04
1241 111A0199 0191	ARCHIVERO METALICO C/4 GAVETAS TAMAÑO OFICIOMCA. OFIK	13,083.26
1241 111A0199 0192	GABINETE KARDEX STANDAR METALICO MCA. OFIK	26,926.19
1241 111A0199 0193	RELOJ CONTROL DE ASISTENCIA AUTOMATICO MCA. LATHEM	4,315.10
1241 111A0199 0195	ANAQUEL METALICO TIPO ESQUELETO C/5 ENTREPAÑOS MCA. OFIK	20,442.03
1241 111A0199 0198	MAQUINA DE ESCRIBIR MECANICA MCA. OLIVETTI	29,602.15
1241 111A0199 0200	PIEZA DE MANO DE BAJA VELOCIDAD CON CONTRA ANGULO MCA. RODAS	19,741.68
1241 111A0199 0201	CHASIS CON PANTALLA HIGH PLUS P/UNIDAD DE RAYOS X MCA. KODAK	2,854.93
1241 111A0199 0202	CHASIS C/PANTALLA HIGH PLUS P/UNIDAD DE RAYOS X 11X14 MCA. KODAK	9,536.49
1241 111A0199 0203	CHASIS CON REJILLA DE 35X43 CM. P/PELICULA MCA. KODAK	4,960.04
1241 111A0199 0204	CHASIS DE ALUMINIO 14X14 CON PANTALLA HIGH SPECIAL	4,193.35
1241 111A0199 0205	ROTAFOLIO PLEGABLE MCA. ALFHER	19,872.00
1241 111A0199 0206	FRIGOBAR MARCA ACROSS	35,880.00
1241 111A0199 0207	TABLERO DE CORCHO 60X90 MCA. ALFHER	2,668.00
1241 111A0199 0208	BANCOS GIRATORIOS	4,119.30
1241 111A0199 0209	MESA DE EXPLORACION UNIVERSAL	5,099.10
1241 111A0199 0210	MESA DE MAYO CROMADA CON CHAROLA DE ACERO INOX.	3,436.20

INSTITUTO DE SALUD
SISTEMA CONTABLE 2018
RELACION DE BIENES MUEBLES QUE COMPONEN SU PATRIMONIO

Página 34 de 169

Cuenta Pública al 31 de diciembre de 2018

Hora: 10:44:28a. m.

Fecha: 20/02/2019

Código	Descripción del Bien	Valor en Libros
1241 111A0199 0211	MESA DR. PASTEUR CROMADA	3,406.30
1241 111A0199 0212	ANAQUEL METALICO TIPO ESQUELETO DE 5 ENTREPAÑOS MCA. KIT	12,880.00
1241 111A0199 0213	LIBRERO DE MADERA C/2 PUERTAS MCA. KUKULCAN	5,865.00
1241 111A0199 0214	MESA DE TRABAJO FABRICADA DE MADERA MCA. FACSA	13,340.00
1241 111A0199 0217	BANCA MEDIANA P/MARIMBA MCA. KUKULCAN	4,140.00
1241 111A0199 0218	ESTERILIZADOR PARA USOS GENERALES	158,392.62
1241 111A0199 0221	2 FAX MODELO 190 BROTHER	5,874.00
1241 111A0199 0222	42 FUENTES DE POTENCIA INNITERRUMPIDA P/PC	78,197.70
1241 111A0199 0223	42 IMPRESORAS LASER HP	412,820.10
1241 11583415 0002	1-ARCHIVERO METALICO VERTICAL DE 4 GAVETAS	6,496.00
1241 11583415 0005	05-ESCRITORIO DE MADERA	22,040.00
1241 11583415 0007	01- JUEGO DE SALA 2 PIEZAS TAPIZADA EN TACTO PIEL	15,375.80
1241 11583417 0002	11 BANCAS DE TRES PLAZAS, PARA SALA DE ESPERA, COLOR NEGRO, TAPIZADAS EN TELA PLIANA	40,774.00
1241 11583417 0003	(1) ESCRITORIO EN L EVANS MELAMINA MAPLE, ESCRITORIO E, "I" CON ARCHIVERO DE 3 CAJONES TERMINADO EN ACERO Y LAMINADO EN COLOR MAPLE Y SILLA EJECUTIVA RED TOP BOSTON DEMESH Y CROMOSILLA EJECUTIVA DE MESH Y CROMO CON BRAZOS. COLECCION CON SILLA DE VISITAS, ALTURA AJUSTABLE, RESPALDO AJUSTABLE ALTO 102CM ANCHO 61 CM PROFUNDO 57.5 CM PAD B	9,999.78
1241 11583417 0004	(2) ESCRITORIO MULTINIVEL KANSAS, CON CAJON , 5 COMPARTIMIENTO PORTATECLADO DESLIZABLE MATERIAL MDF, TABLERO CON ACABADOS PERFECTOS, PESO 47KG, MEDIDA (LARGO X ANCHO X ALTO)121X48X144CM Y SILLA SECRETARIAL COSCORO LACANSTER, BASE RUEDA DE PISTON NEUMATICO, BIFMA STANDARCON PERILLA DE TENSION GRADUABLE Y BLOQUEO, FABRICADO EN MAYA ALTO 85.97 ANCHO Y LARGO DE 57, PROFUNDO DE 56PAD, ARCHIVERO TAM-MEX CUENTA CON 4 GAVETAS EN VERTICAL PARA ALMACENAR REGISTROS Y DOCUMENTACION DE PRIORIDAD, MANIJAS INT	29,996.44
1241 11593216 0003	5 NEGATOSCOPIO SENCILLO, MARCA HERLIS	14,343.40
1241 11593216 0013	23 MESA MAYO CON CHAROLA DE ACERO INOXIDABLE, MARCA HERLIS	59,896.60
1241 11593216 0020	105 ARCHIVERO TERMINADO EN LAMINA DE ACERO MCA. JNEERHMESH	472,584.00
1241 11593216 0021	45 CARRO DE CURACIONES MCA. SANE	216,630.00
1241 11593216 0022	1 CONJUNTO EJECUTIVO DE ESCRITORIO Y CREDENZA MCA. BYSAGA	18,560.00
1241 11593216 0023	1 LIBRERO CON DOS PUERTAS ABATIBLES MCA. BYSAGA	9,860.00
1241 11593216 0024	13 ESTANTE GUARDA ESTERIL MCA. BYSAGA	95,305.60
1241 11593217 0007	48 PIEZAS MESA MAYO ARQ.PORTA CUBETA CHAROLA Y CHAROLAS DE ACERO INOXIDABLE CON RODAJAS TIPO BOLA MARCA SM	124,999.93
1241 11593217 0008	111 PIEZAS BOTE SANITARIO CON PEDAL CON ZOCLO Y TAPA DE ACERO INOXIDABLE FABRICADO CON LAMINA DE ACERO INOXIDABLE CALIBRE 22 MARCA SM	149,998.96
1241 11593217 0009	09 PIEZAS CUBETA Y PORTA CUBETA RODABLE ARILLO DE LAMINA DE ACERO INOXIDABLE CON RODAJAS TIPO BOLA ACABADO CROMADO MARCA SM	10,283.40
1241 11593217 0010	06 PIEZAS CUBETA DE ACERO INOXIDABLE ASA DE ACERO INOXIDABLE CALIBRE 20 MARCA SM	7,447.20
1241 11593217 0011	27 PIEZAS PORTA VENOCISIS 2 GANCHOS BELIR INOX, PORTA SUERO TUBO REDONDO CON ANILLO EPOXY POLIESTER MARCA SM	74,999.81
1241 11593217 0017	100 GABINETE METALICO DE 2 PUERTAS	410,524.00

INSTITUTO DE SALUD
SISTEMA CONTABLE 2018
RELACIÓN DE BIENES MUEBLES QUE COMPONEN SU PATRIMONIO

Página 35 de 169

Cuenta Pública al 31 de diciembre de 2018

Hora: 10:44:28a. m.

Fecha: 20/02/2019

Código	Descripción del Bien	Valor en Libros
1241 11593217 0018	202 ARCHIVERO METALICO VERTICAL DE 4 GAVETAS, MARCA OFFICE DIMENSIONS	950,636.24
1241 11593217 0019	65 GABINETE METALICO DE 2 PUERTAS DE CRISTAL	332,891.00
1241 11593217 0020	74 MESA GINECOLOGICA TIPO PILCHER C/PIERNERAS DE ALUMINIO, MARCA ESGO	961,408.00
1241 11593217 0021	137 TANDEM LIGERO CONCHA PLASTICA 4 PLAZAS	397,300.00
1241 11593217 0022	89 CARRO P/CURACIONES CROM ESGO S/CUBETA NI PALLANG	361,340.00
1241 11593217 0023	1 CONJUNTO DIRECTIVO DE 180 CMS DE FRENTE	12,354.00
1241 11593217 0026	11 SILLON EJECUTIVO DE RESPALDO ALTO, LINEA LUXO	31,668.00
1241 11593217 0027	7 BANCA METALICA TIPO AEROPUERTO DE 3 PLAZAS, MARCA TECHNOCHAIRS	34,510.00
1241 11593217 0028	1 BANCA DE MADERA INFANTIL H45 150 X 50 CM	3,243.36
1241 11593217 0029	6 LIBRERO ALTO CON 2 PUERTAS INTERIORES DE 83 CM, LINEA ORION	30,693.60
1241 11593217 0030	2 SILLON PRO EJECUTIVO, RESPALDO RECLINABLE	6,948.40
1241 11593217 0031	2 MUEBLE DE 20 CUBOS Y/O CASILLEROS KUDOMI 16 MM	17,458.00
1241 11593217 0032	2 MESA EXP. PEDIATRICA DE MUEBLE MASCA ESGO	8,816.00
1241 11593217 0034	2 MODULO OPERATIVO ISLA H120 120 X 120	15,256.32
1241 11593217 0035	1 CREDENZA MULTIUSOS CREDENZA HEAVY 120 X 50 CM	16,385.00
1241 11593218 0014	13 GABINETE TERMINADO EN ACERO RESISTENTE CON DOS PUERTAS Y CHAPA DE FUERZA Y SEGURIDAD, FACTURA FED 18239	76,908.00
1241 11593218 0015	153 ARCHVERO DE 4 GAVETAS DE 45X71 X 134 CM COSTADOS Y RESPALDO DE LAMINA DE ACERO , FACTURA FED 18239	1,011,636.00
1241 11593218 0017	81 MESA PARA EXPLORACION Y/O TRATAMIENTO DISEÑADA PARA QUE EL PACIENTE ESTE ACOSTADO, FACTURA FED 18239	521,478.00
1241 11593218 0018	164 SILLA PARA ELEVACION CONTINUA AJUSTABLE, MARCA MEDIREGO, FACTURA FED 18239	1,247,974.40
1241 11593318 0002	3 CARROS PARA CHAROLAS EN AUTOSERVICIO, MARCA P. AZTECA, FACTURA A-136	17,057.99
1241 11593318 0004	15 CARROS PARA ROPA LIMPIA EN LAVANDERIA, MARCA P. AZTECA, FACTURA A-138	128,006.75
1241 11593318 0006	3 MODULO EJECUTIVO DE 1.80 X 2.40 CM CON CREDENZA SOBREPUESTA MODELO ESPEICIAL MARCA STEELE FACTURA COATZA 3726	81,477.24
1241 11593318 0012	2 CARRO CUNA CON BACINETE DE ACRILICO MARCA PROMEDIC FACTURA A3277	12,064.00
1241 11593318 0015	5 MESA PARA EXPLORACION PEDIATRICA MARCA PROMEDIC FACTURA A3280	45,820.00
1241 11593318 0016	4 MESA PARA REHIDRATACION TIPO KARAM MARCA PROMEDIC FACTURA A3281	49,184.00
1241 11593318 0020	16 SILLA CAMA PARA DONADORES DE SANGRE MARCA PROMEDIC FACTURA A3285	98,368.00
1241 11593318 0021	4 SILLA CAMA PARA TOMA DE MUESTRAS MARCA PROMEDIC FACTURA A3286	24,592.00
1241 11593318 0027	8 MESA DE TRABAJO CON 3 GAVETAS Y SOPORTE METALICO FACTURA 3685	78,675.84
1241 11593318 0028	1 MESA DE TRABAJO 1.80X0.60 CM CON 3 GAVETAS Y SOPORTE METALICO FACTURA 3684	10,754.36
1241 11593318 0029	1 MESA DE TRABAJO TIPO ESTRADO FACTURA 3683	20,101.64
1241 11593318 0033	4 MESA DE TRABAJO FACTURA COATZA 3689	192,799.89
1241 11593318 0034	1 MESA CIRCULAR 1.20 CM SOPORTE CIRCULAR FACTURA 3678	11,661.48
1241 11593318 0035	2 MESA CIRCULAR 1.20 CM SOPORTE METALICO FACTURA 3677	13,752.96

INSTITUTO DE SALUD
SISTEMA CONTABLE 2018
RELACION DE BIENES MUEBLES QUE COMPONEN SU PATRIMONIO

Página 36 de 169

Cuenta Pública al 31 de diciembre de 2018

Hora: 10:44:28a. m.

Fecha: 20/02/2019

Código	Descripción del Bien	Valor en Libros
1241 11593318 0036	1 MESA PARA SALA DE JUNTAS DE 5.25X2.10 CM TIPO CONSEJO, CONDUCTOS DE ACCESO A SISTEMA ELECTRICO, FACTURA COATZA 3695	76,678.32
1241 11593318 0037	1 MESA DE TRABAJO FACTURA COATZA 3692	35,718.72
1241 11593318 0038	1 MESA PARA SALA DE JUNTAS FACTURA COATZA 3694	42,422.36
1241 11593318 0040	1 MODULO EJECUTIVO FACTURA COATZA 3696	96,952.80
1241 11593318 0043	3 MODULO EJECUTIVO FACTURA COATZA 3697	177,681.84
1241 11593318 0048	75 MODULO PARA CONSULTORIO DE 3 GAVETAS FACTURA COATZA 3700	1,133,871.00
1241 11593318 0049	1 MODULO PARA OFICINA 3 GAVETAS FACTURA COATZA 3701	12,379.52
1241 11593318 0052	2 MESA PARA SALA DE JUNTAS FACTURA COATZA 3693	17,898.80
1241 11593318 0053	10 GABINETE UNIVERSAL FACT. COATZA 3674	81,258.00
1241 11593318 0054	24 MODULO SECRETARIAL 3 GAVETAS FACTURA COATZA 3702	350,867.52
1241 11593318 0059	17 MESA DE TRABAJO CON 3 GAVETAS Y SOPORTE METALICO DE 1.50 X 60 CM FACT. COATZA 3686	174,653.53
1241 11593318 0064	4 SILLON EJECUTIVO RESPALDO ALTO TAPIZADO FACTURA COATZA 3717	35,913.28
1241 11593318 0065	18 SILLON EJECUTIVO RESPALDO MEDIO TAPIZADO FACTURA COATZA 3718	140,772.96
1241 11593318 0066	4 MESA DE TRABAJO DOBLE DE 1.50 X 0.60 CM CON 3 GAVETAS FACT. COATZA 3688	89,088.00
1241 11593318 0067	6 SILLON RECLINABLE FACTURA COATZA 3719	68,020.08
1241 11593318 0068	100 BUTACA PARA AUDITORIO FACTURA COATZA 3720	1,030,428.00
1241 11593318 0069	1 LOTE 21:MESA MAYO MARCA HERLIS_FACTURA A527	231,218.74
1241 11593318 0070	1 LOTE 22: MESA PASTEUR MARCA HERLIS_FACTURA A528	259,872.48
1241 11593318 0071	1 LOTE 23: MESA RIÑON MARCA HERLIS_FACTURA A529	91,706.70
1241 11593318 0078	24 SILLON DE BASE DE TINEO RESPALDO MEDIO TAPIZADA EN PIEL S/MARCA, FACTURA 3838	175,703.25
1241 11593318 0079	26 SILLON DE DOS PLAZAS TAPIZADO EN TELA S/MARCA, FACTURA 3839	224,480.88
1241 11593318 0080	6 SILLON DE DOS PLAZAS EN TACTOPIEL S/MARCA, FACTURA 3840	61,062.17
1241 11593318 0081	10 SILLON DE TRES PLAZAS TAPIZADO EN TELA S/MARCA, FACTURA 3841	110,490.00
1241 11593318 0082	96 BANCA DE 3 PLAZAS PARA VISITAS DE ALUMINIO S/MARCA_FACTURA COATZA3844	604,016.64
1241 11593318 0083	96 BANCA DE 4 PLAZAS PARA VISITA DE ALUMINIO S/MARCA_FACTURA COATZA3845	783,974.40
1241 11593318 0086	10 LOTE 3: BAÑO DE ARTESA MARCA HERLIS_FACTURA A489	160,578.80
1241 11593318 0088	51 LOTE 5: CARRO PARA CURACIONES MARCA HERLIS_FACTURA A491	311,802.78
1241 11593318 0089	1 LOTE 18: MESA BAJA 210CM. DE ACERO INOXIDABLE MARCA HERLIS_FACTURA A504	6,997.70
1241 11593318 0092	1 SILLON DE UNA PLAZA EN TACTOPIEL, SIN MARCA, FACTURA 3848	7,868.27
1241 11593318 0093	7 SILLON DE UNA PLAZA TAPIZADO EN TELA, SIN MARCA, FACTURA 3842	46,730.60
1241 11593318 0094	10 ARCHIVERO DE 4 GAVETAS METALICO, SIN MARCA, FACTURA 3843	81,292.80
1241 11593318 0095	8 LOTE 6, CARRO PARA MEDICAMENTOS, MARCA HERLIS, FACTURA A 492	53,035.20
1241 11593318 0096	2 LOTE 7, MESA 180 CM PARA ENSAMBLE DE ACERO INOXIDABLE, MARCA HERLIS, FACTURA A 540	20,131.80
1241 11593318 0097	2 LOTE 17, MESA BAJA 150 CM DE ACERO INOXIDABLE, MARCA HERLIS, FACTURA A 503	11,432.03
1241 11593318 0098	6 LOTE 20: MESA LISA 120CM. RESPALDO Y ENTREPAÑOS DE ACERO INOXIDABLE MARCA HERLIS_FACTURA A544	46,484.10
1241 11593318 0099	2 LOTE 16: MESA ALTA LISA DE 90CM. DE ACERO INOXIDABLE MARCA HERLIS_FACTURA A545	11,818.96

INSTITUTO DE SALUD
SISTEMA CONTABLE 2018
RELACIÓN DE BIENES MUEBLES QUE COMPONEN SU PATRIMONIO

Página 37 de 169

Cuenta Pública al 31 de diciembre de 2018

Hora: 10:44:28a. m.

Fecha: 20/02/2019

Código	Descripción del Bien	Valor en Libros
1241 11593318 0100	1 LOTE 15: MESA ALTA LISA DE 90CM. CON CAMPANA DE ACERO INOXIDABLE MARCA HERLIS_FACTURA A546	6,373.19
1241 11593318 0101	1 LOTE 13: MESA ALTA 180CM. DE ACERO INOXIDABLE MARCA HERLIS_FACTURA A547	10,065.90
1241 11593318 0102	9 LOTE 12: MESA ALTA DE 180CM. CON CAJONERA CENTRAL DE ACERO INOXIDABLE MARCA HERLIS_FACTURA A548	95,173.65
1241 11593318 0103	6 LOTE 11: MESA ALTA LISA 150CM. DE ACERO INOXIDABLE MARCA HERLIS_FACTURA A549	48,323.14
1241 11593318 0104	7 LOTE 10: MESA ALTA 150CM. CON CAJONERA CENTRAL DE ACERO INOXIDABLE MARCA HERLIS_FACTURA A550	65,901.11
1241 11593318 0105	2 LOTE 8: MESA 180CM. PARA ENSAMBLE CON REPISA INTERMEDIA DE ACERO INOXIDABLE MARCA HERLIS_FACTURA A543	20,810.40
1241 11593318 0106	2 LOTE 14: MESA ALTA 130CM. CON CAJONERA CENTRAL DE ACERO INOXIDABLE MARCA HERLIS_FACTURA A500	27,637.23
1241 131A0103 0004	1 MAQUINA DE ESCRIBIR ELECTRICA MARCA. BROTHER	1,950.00
1241 131A0103 0005	1 RELOJ CHECADOR DE ASISTENCIA MARCA AMANO	2,500.00
1241 131A0103 0009	1 GABINETE UNIVERSAL	1,615.75
1241 131A0103 0011	1 FAX MARCA PANASONIC	1,959.01
1241 131A0103 0014	1 ESTANTE	2,500.00
1241 131A0103 0017	1 ARCHIVERO VERTICAL DE 3 GAVETAS	3,042.27
1241 131A0103 0020	1 LIBRERO VERTICAL	4,197.50
1241 131A0103 0023	1 IMPRESORA MARCA H.P.	1,640.00
1241 131A0103 0024	1 NO-BREAK MCA. TRIP-LITE	2,197.00
1241 131A0103 0025	1 PULPO DE IMPRESION	1,800.00
1241 131A0103 0027	1 CEREBRO C.P.U. MCA. COMPAC	16,295.50
1241 131A0104 0001	2 EQ. DE COMPUTO HP COMPAQ BUSINESS DESKTOP	42,504.00
1241 131A0104 0002	2 UNIDAD DE RESP. ENERG. TRIPP LITE OMNISMART 500	3,967.50
1241 131A0105 0001	2 EQ. DE COMPUTO HP COMPAQ BUSINESS DESKTOP	42,504.00
1241 131A0105 0002	2 UNIDAD DE RESP. ENERG. TRIPP LITE OMNISMART 500	3,967.50
1241 131A0106 0003	2 TELEFONO PREMIUM IP MCA. ALCATEL MOD. 4020	3,701.34
1241 131A0106 0008	C.P.U. MCA. HP COMPAQ MOD. D220	44,625.60
1241 131A0106 0011	BATERIA MCA. HP. COMPAQ	9,345.67
1241 14000100 0002	MAMPARA DE PROTECCION C/VIDRIO	67,620.00
1241 14000100 0003	PASA CHASSIS DE PARED MCA REQUENA	12,203.75
1241 14000100 0004	ESTUFA ACROS ACE 2210	2,167.41
1241 14000100 0005	BASCULA CON ANTIMETRO	5,060.00
1241 14000100 0007	ARCHIVERO C/4 GABETAS	5,397.00
1241 14000100 0008	PENINSULA PRINTAFORM MOD. PS-150N	2,096.45
1241 14000100 0009	MODULO P. COMPUTADORA VERTICAL MCA. IMESA MOD. 66-90	2,988.00
1241 14000100 0010	MESA METALICA DE TRABAJO DE 1.50 X.76 X .76 M.	3,335.00
1241 14000100 0012	BIOMBO DE 1.84 X 1.77 MTS	2,001.00
1241 14000100 0013	BANCO GIRATORIO CON RESPALDO TUBULAR CROMADO	1,918.20
1241 14000100 0014	MESA CON TARJA	7,341.60
1241 14000100 0015	ANAQUEL METALICO T/ESQ. C/5 ENTREPAÑOS	6,507.39
1241 14000100 0016	ARCHIVERO METALICO C/3 GAVETAS T/O MCA. PM STEELE MOD. 533	9,119.96

INSTITUTO DE SALUD
SISTEMA CONTABLE 2018
RELACIÓN DE BIENES MUEBLES QUE COMPONEN SU PATRIMONIO

Página 38 de 169

Cuenta Pública al 31 de diciembre de 2018

Hora: 10:44:28a. m.

Fecha: 20/02/2019

Código	Descripción del Bien	Valor en Libros
1241 14000100 0017	BANCA SIN BRAZOS DE 4 PLAZAS MCA. PM STEELE MOD Z4	6,094.08
1241 14000100 0018	BOTE TIPO CAMPANA MET. PARA BASURA	8,970.00
1241 14000100 0019	BURO DE MADERA CON CAJONES	4,025.00
1241 14000100 0021	BIOMBO DE 4 PATAS .90 MTS.DE ANILLO X 2 MTS.DE ALTO	3,220.00
1241 14000100 0022	CARRO CONTENEDOR INCLINABLE P/RECOLECCION DE ROPA	1,725.00
1241 14000100 0024	BANCO GIRATORIO S/RESPALDO TUBULAR CROMADO	2,688.70
1241 14000100 0025	BIOMBO 2 HOJAS	2,879.60
1241 14000100 0026	MESA RIÑON	1,520.30
1241 14000100 0027	MESA PASTEUR	1,598.50
1241 14000100 0028	2 LIBREROS TIPO TAMBOR EN MADERA DE PINO	2,760.00
1241 14000100 0029	1 BANCO GIRATORIO C/RESPALDO TUBULAR CROMADO	4,595.40
1241 14000100 0030	REFRIGERADOR ACROS MOD. ART-09N	3,500.37
1241 14000100 0031	CALCULADORA MARCA OLYMPIA CPD 3534	6,325.00
1241 14000100 0032	1 REFRIGERADOR MABE RQM-75YL0	5,134.75
1241 14000100 0033	2 REFRIGERADORES DE 8 PIES CUBICOS	16,215.00
1241 14000100 0034	1 ESTUFA DE 4 QUEMADORES CON HORNO	3,835.25
1241 14000100 0036	1 LAVADORA DE 10 KGS	4,887.96
1241 14000100 0037	1 SECADORA DE GAS	4,199.00
1241 14000100 0039	SISTEMA OPERATIVO MULTIUSUARIO MCA. THEOS	54,832.00
1241 14000100 0040	INSTALACION Y PUESTA A PUNTO DEL SERV. THEOS	4,140.00
1241 14000100 0041	EQUIPO SERVIDOR MULTIUSUARIO PARA THEOS	66,851.50
1241 14000100 0042	FUENTE DE PODER INTERRUMPIDA P/PC MCA. SOLABASIC MOD. MICRO SR-1000 XR21102	34,201.00
1241 14000100 0043	COMPUTADORA MOD. 195254 HP PAVILION 8691C	74,951.85
1241 14000100 0044	IMPRESORA HP DESKJET 610C	3,675.01
1241 14000100 0045	NO BRAKE REG. INTEGRADO XR	3,330.01
1241 14000100 0046	25 COMPUTADORAS PENTIUM	193,175.00
1241 14000100 0047	IMPRESORA MCA. HEWLETT PACKARD HP DESKJET 840 C	8,991.56
1241 14000100 0048	COMPUTADORA PORTATIL PENTIUM	31,682.50
1241 14000100 0049	COMPUTADORA PENTIUM III	219,445.00
1241 14000101 0002	RELOJ CHECADOR MOD. BP-125RG	28,502.75
1241 14000101 0004	MESA MCA. IMESA FORMA VERTICAL DE 66X90 MOD.066-90	2,045.85
1241 14000101 0005	MUEBLE MOD. S-361N	1,943.50
1241 14000101 0006	REFRIGERADOR ACROS ARM-10NP	3,599.00
1241 14000101 0007	CREDENZA HB1 42X83 CM 2 MTA	2,354.38
1241 14000101 0008	LIBRERO L25 40X95XH200 KUKULCAN	15,262.11
1241 14000101 0009	CONJUNTO DIRECTOR HEAVY 250X240 32 MM HEAVY KUKULCAN	13,366.47
1241 14000101 0010	SILLON EJECUTIVO ERGONOMICO B-053	1,912.02
1241 14000101 0011	MESA JUNTAS 32 MMC SOP CIL 100X200 KUKULCAN	2,986.38
1241 14000101 0012	LIBRERO 32X40X220 5 ENTREPAÑOS Y 2 PTAS.	7,611.80
1241 14000101 0013	LIBRERO 100X100X220 5 ENTREP. ESQUINERO	4,694.53
1241 14000101 0015	MODULO OPERATIVO H75 120X120 ERGONOMICO KUKULCAN	2,925.88
1241 14000101 0016	LIBRERO L 25 90X90XH200 KUKULCAN ESQUINERO	4,979.19

INSTITUTO DE SALUD
SISTEMA CONTABLE 2018
RELACIÓN DE BIENES MUEBLES QUE COMPONEN SU PATRIMONIO

Página 39 de 169

Cuenta Pública al 31 de diciembre de 2018

Hora: 10:44:28a. m.

Fecha: 20/02/2019

Código	Descripción del Bien	Valor en Libros
1241 14000101 0020	RELOJ CHECADOR AUTOMATICO DE CORRIENTE MOD. 4204-SP MCA LATHEN	5,175.00
1241 14000101 0021	FAX/TELEFONO MOD. 255 MCA. BROTHER	2,157.69
1241 14000101 0022	REFRIGERADOR GE-TAX-10YL	3,999.00
1241 14000101 0024	FAX PANASONIC	2,474.80
1241 14000101 0025	FAX MODEM	2,737.00
1241 14000101 0027	IMPRESORA MCA. HP MOD 840	3,102.00
1241 14000101 0028	3 COMPUTADORAS ACER VERTION 7200	39,287.85
1241 14000101 0029	1 IMPRESORA EPSON DFX-8500 DE MATRIZ DE PUNTO	35,611.67
1241 14000101 0030	NO BREAK CON REGULADOR INTEGRADO	4,335.88
1241 14000101 0031	SERVIDOR SIMETRICO PROCESADOR INTEL PENTIUM III XEON	44,603.16
1241 14000102 0002	1 RELOJ CHECADOR ELECTRONICO MCA. LATHEN MOD. 4204-SP	4,309.74
1241 14000102 0003	ESCRITORIO MOD. ED-001	3,823.57
1241 14000102 0005	CREDENZA MOD. CD-001 MCA EURO	3,004.35
1241 14000102 0006	ARCHIVERO MOD. AE-001 MCA EURO	1,525.52
1241 14000102 0007	LIBRERO MOD. LDP-001 DE 1.80 X 45 X 10	4,649.37
1241 14000102 0008	SILLON DE VISITA MOD. 113 MCA. NAPOLES	2,067.70
1241 14000102 0010	FAX TERMICO MOD. 275 MCA. BROTHER	1,678.87
1241 14000102 0011	1 ARCHIVERO DE 4 GAV. MCA. CARSA A-4E	1,610.00
1241 14000102 0016	1 ARCHIVERO DE 4 GABETAS METALICO ARENA MCA. CARGA MOD. A4E	2,005.86
1241 14000102 0018	1 MAQ. DE ESCRIBIR ELECTRONICA MCA. OLYMPIA MOD. CONFORTYPE SERIE 0545795	4,397.77
1241 14000102 0019	01 COPIADORA E IMPRESORA LASER DCP 1200 NO. SERIE U56494F-15451602	5,692.50
1241 14000102 0021	2 RELOJES REGISTRADORES MCA. ACROPOINT	5,747.70
1241 14000102 0022	TELEFONO CELULAR MCA. SAMSUNG SLIM N 275	1,953.85
1241 14000102 0023	TELEFONO CELULAR 8260 DIGITAL	2,512.75
1241 14000102 0024	1 ANTENA DE RADIO Y COMUNICACION	9,883.78
1241 14000102 0025	3 COMPAQ DESKPRO EVO D500D PIV 1.8 GHZ 128 MB	41,400.00
1241 14000102 0026	2 IMPRESORAS HEWLETT PACKARD LASER JET 4100	30,360.00
1241 14000102 0027	QUEMADOR EXTERNO LITE ON	1,955.00
1241 14000102 0028	1 MONITOR LG S/N 202MX04898	1,659.46
1241 311A0111 0004	1 EQUIPO SERVIDOR INTEL XEON X5570/2.93GHZ PLACA PRINCIPAL INTEL 5500 A1333MHZ MEMORIA 24GB	165,024.79
1241 311A0111 0005	1 EQUIPO UPS PARA SERVIDOR CAPACIDAD 2000 VA ENTRADA 127CA	3,500.00
1241 311A0111 0006	2 EQUIPOS COMPUTADORA BASICA DE ESCRITORIO HP DC79000, MONITOR, TECLADO, MOUSE, SIST OPERAT WINDOS	32,248.00
1241 311A0111 0007	1 EQUIPO IMPRESORA HP LASERJET MONOCROMATICA CB509A P4015 N7128 MB/52	2,552.00
1241 311A0111 0008	4 MICROCOMPUTADORA DE ESCRITORIO	39,999.96
1241 311A0111 0009	2 MICROCOMPUTADORA DE ESCRITORIO (INCLUYE NO BREAK)	25,199.96
1241 311A0111 0010	3 MICRO COMPUTADORA PORTATIL	43,823.63
1241 311A0111 0011	4 COMPUTADORA PERSONAL THINKCENTRE M81	66,641.17
1241 311A0111 0012	5 UNIDAD DE RESPALDO DATASHIELD KS625	11,165.00

INSTITUTO DE SALUD
SISTEMA CONTABLE 2018
RELACION DE BIENES MUEBLES QUE COMPONEN SU PATRIMONIO

Página 40 de 169

Cuenta Pública al 31 de diciembre de 2018

Hora: 10:44:28a. m.

Fecha: 20/02/2019

Código	Descripción del Bien	Valor en Libros
1241 311A0111 0013	3 PPP OFFICE PRO 2010-32-BIT/X64 ESPAÑOL DVD LICENCIA TRANSFERIBLE	32,078.15
1241 311A0111 0016	4 COMPUTADORA PERSONAL THINKCENTRE M81	66,641.17
1241 311A0111 0017	5 UNIDAD DE RESPALDO DATASHIELD KS625	11,165.00
1241 311A0111 0018	3 FPP OFFICE PRO 2010 32-BIT/X64 ESPAÑOL DVD LICENCIA TRANSFERIBLE	32,078.15
1241 311A0111 0019	1 IMPRESORA LASER JET P2035N	9,454.00
1241 311A0111 0020	265 DISCO DURO EXTERNO DE 1 TB MEMORIA	611,726.00
1241 311A0111 0021	10 COMPUTADORA PERSONAL THINKCENTRE M81	166,924.00
1241 311A0111 0022	10 COMPUTADORA PERSONAL THINKCENTRE M81	166,924.00
1241 311A0111 0023	10 COMPUTADORA PERSONAL THINKCENTRE M81	166,924.00
1241 311A0111 0024	7 COMPUTADORA PERSONAL (LAP - TOP) SAMSUNG RV411	87,996.44
1241 311A0111 0025	37 COMPUTADORAS PERSONAL BASICA PROCESADOR INTEL CORE 2 QUAD Q8400.	798,699.57
1241 311A0111 0026	19 IMPRESORAS LASER TECNOLOGIA LASER MONOCROMATICA MODO DE IMPRESION FULL DUPLEX AUTOMATICO.	145,000.06
1241 311A0111 0027	20 UNIDADES DE RESPALDO CAPACIDAD VA/W 1000VA/500W	89,100.06
1241 311A0111 0029	11 IMPRESORA MARCA OKIDATA, MODELO B410DN	32,138.61
1241 311A0111 0030	58 UNIDAD DE RESPALDO DE ENERGIA POTENCIA DE 1000 VA.	208,414.60
1241 311A0111 0032	35 EQUIPOS MICROSOFT OFFICE STD 2010 OLP NL GOV.	152,612.96
1241 311A0111 0034	1 IMPRESORA PLOTTER CON MEMORIA DE SERIA 608 MB	291,392.00
1241 311A0111 0036	1 CAMARA FOTOGRAFICA, MARCA TOSHIBA	3,499.00
1241 311A0111 0037	1 IPAD 2 WI-FI 16 GB BLANCO	6,999.00
1241 311A0112 0001	EQUIPO DE COMPUTO Y TECNOLOGIA DE LA INFORMACION FACT. 15 CH 1419	418,655.60
1241 311A0113 0002	207 PC DE ESCRITORIO LENOVO THINKCENTRE M82, PROCESADOR INTEL CORE I5-3470, MEMORIA DDR3 SDRAM DE 4GB, UNIDAD DVD RW, DISCO DURO SERIAL ALTA 500 GB A 7200 RPM, MONITOR LCD DE 18.5" GARANTIA 3 AÑOS	3,642,620.40
1241 311A0113 0003	61 LOTE 7, IMPRESORA PORTATIL DE INYECCION DE TINTA, COLOR MARCA CANON, MODELO PIXMA IP100, TECNOLOGIA INYECCION DE TINTA COLOR, RESOLUCION DE IMPRESIÓN HASTA 9600X2400 DPI, VELOCIDAD DE IMPRESIÓN EN NEGRO 20PPM, VELOCIDAD DE IMPRESIÓN EN COLOR 14PPM, SISTEMAS OPERATIVOS COMPATIBLES, MICROSOFT WINDOWS	388,189.36
1241 311A0113 0004	99 LOTE 9, SOFTWARE MICROSOFT WINDOWS 7 PROFESIONAL, PALTAFORMA 32-BIT, LICENCIAMIENTO TIPO OEM, LICECIA DE USO ORIGINAL, VERSION EN ESPAÑOL, MEDIDA DE INSTALACION ELECTRONICA DESCARGABLE POR EL USUARIO VIA INTERNET DEL SITIO WEB DEL FABRICANTE MICROSOFT, GARANTIA EN EL LICENCIAMIENTO DE PERPETUO, MARCA MICROSOFT	226,579.32
1241 311A0113 0005	1 LOTE 10, MULTIFUNCIONAL CON TECNOLOGIA LASER A COLOR MODELO LASERJET PRO, COLOR MFP, M475DN MARCA HP, CON FUNCIONES DE IMPRESORA, COPIADORA, FAX, ESCANER Y ENVIO DIGITAL DE ARCHIVOS, COPIADO DE PAGINAS POR MINUTO, GARANTIA DE 1 AÑO	88,295.72
1241 311A0113 0007	11 BAM ACCESO A INTERNET TELCEL MODELO ZTE MF180 EL ZTE MF180 ES UN EQUIPO QUE INTEGRA TODO AQUELLO QUE NECESITAS, MOVILIDAD Y CONEXIÓN A ALTA VELOCIDAD VIA WIFI, TRANSFERENCIA DE DATOS HASTA 7.2 MBPS CONEXIÓN POR WIFI, CON SERVICIO DE INTERNET INCLUIDO POR DOS AÑOS.	567,552.04
1241 311A0113 0009	5 TABLET APPLE IPAD	28,622.42

INSTITUTO DE SALUD
SISTEMA CONTABLE 2018
RELACION DE BIENES MUEBLES QUE COMPONEN SU PATRIMONIO

Página 41 de 169

Cuenta Pública al 31 de diciembre de 2018

Hora: 10:44:28a. m.

Fecha: 20/02/2019

Código	Descripción del Bien	Valor en Libros
1241 311A0113 0010	2 COMPUTADORA PORTATIL APPLE	22,336.10
1241 311A0113 0011	2 COMPUTADORA PORTATIL APPLE	24,884.88
1241 311A0113 0013	2 SWITCH ADMINISTRABLE	10,976.15
1241 311A0113 0015	1 FIREWALL DE SEGURIDAD PERIMETRAL	40,228.54
1241 311A0113 0018	3 ANTENA NANOSTATION	25,729.38
1241 311A0113 0020	24 COMPUTADORA DE ESCRITORIO DELL OPTIPLEX 7010SFF	261,484.71
1241 311A0113 0021	4 NOBREAK SMART 550USB MCA TRIPP-LITE	9,649.16
1241 311A0113 0023	1 IMPRESORA LACER MONOCROMATICA LASERJET P1606 MCA HP	4,972.49
1241 311A0113 0024	4 MICROSOFT OFFICE PROFECIONAL 2013 MICROSOFT	29,403.20
1241 311A0113 0025	3 SERVIDOR MARCA DEL MODELO POWER EDGE	169,389.00
1241 311A0113 0028	4 COMPUTADORA DE ESCRITORIO MARCA LENOVO	80,899.56
1241 311A0113 0035	1 IMPRESORA LASER	3,938.20
1241 311A0113 0036	1 MINIPROYECTOR	10,915.60
1241 311A0113 0037	2 COMPUTADORA PORTATIL	79,123.60
1241 31583415 0002	2 LENOVO THINKCENTRE M93P, TORRE, PROCESADOR INTEL CORE I7-4790 VP 3.6GHZ	271,598.47
1241 31583415 0003	IMPRESORA LASER SAMSUNG SL-M2835DW 29PPM EN NEGRO	6,547.04
1241 31583416 0002	10 PC DE ESCRITORIO LENOVO THINK CENTRE M900 TORRE, INTEL CORE I7, 8 GB, 1000 GB, WINDOWS 7/10 PRO	267,960.00
1241 31583416 0004	4 COMPUTADORA PORTATIL MARCA INTEL, MODELO: TMP278-MG-762M	110,246.40
1241 31583416 0007	39 COMPUTADORA DE ESCRITORIO MODELO 280 MARCA HP	545,142.00
1241 31583416 0008	28 COMPUTADORA DE ESCRITORIO MODELO 280 MARCA HP	391,384.00
1241 31583417 0002	(6) TABLET AOC U107 10"1.8 Q. CORE 16 GB, RAM 326B,DD CAM 5/2 MP,ANDR 4.4 NEG CON FUNDA TAMAÑO 10.1"	155,034.97
1241 31583417 0004	01 COMPUTADORA DE ESCRITORIO INSPIRON DELL 3268 CORE 15 7400 4 NUCLEOS DE 3 GHZ MONITOR LED HP.	22,550.01
1241 31583417 0008	IPAD MINI 4 PANTALLA DE 7.9 PULGADAS PANTALLA MULTI-TOUCH	151,004.16
1241 31593215 0002	24-LUMIDIGM V-SERIES.LECTOR UNIVERSAL.VOLTAJES.VOLTS POR USB.	375,840.00
1241 31593216 0004	5 MULTIFUNCIONAL LASES B/N SL-M2875FW, MARCA SAMSUNG	57,454.80
1241 31593216 0005	46 DISCO DURO EXTERNO PORTATIL 1 TB, MARCA WD ELEMENTS	128,330.80
1241 31593216 0006	31 NO BREAK LENA INTERACTIVA VERSION TORRE CRACTERISTICAS: MODELO 10017 USB/R NO. PARTE 00-4233-3, MARCA: KOBLLENZ	100,508.20
1241 31593216 0007	63 IMPRESORA LASER HP P1109WW, MARCA: HP	167,682.06
1241 31593217 0004	2 MULTIFUNCIONAL LASER A COLOR MODELO COLOR LASER JET PRO M477FNW MARCA HP	199,557.12
1241 31593217 0005	21 COMPURADORAS TIPO ALL IN ONE MODELO HP PROONE 400 G3 MARCA HP, PROCESADOR INTEL LINEA PENTIUM	357,507.36
1241 31593217 0006	10 LECTOR BIOMETRICO DE HUELLAS, MARCA LUMIDIGM	345,680.00
1241 31593217 0008	3 MULTIFUNCIONAL LASER EN NEGRO	34,452.00
1241 31593217 0010	1 PROYECTOR MARCA EPSON MODELO U32	36,540.00
1241 31593217 0011	1 PANTALLA PARED MANUAL 80", MARCA QUARYI	4,025.20
1241 31593217 0012	4 TABLET TOUCH 9.6", MARCA SAMSUNG	22,550.40
1241 31593218 0002	20 UNIDADES DE RESPALDO DE ENERGIA 1000 VA, FACTURA 4 A	3,733,424.65
1241 31593318 0002	123 COMPUTADORAS DE ESCRITORIO INCLUYE NO BREAK MARCA LENOVO FACTURA CFDISA-191	2,775,304.35
1241 31593318 0003	5 COMPUTADORA PERSONAL MARCA LENOVO FACTURA CFDISA-156	120,258.94

INSTITUTO DE SALUD
SISTEMA CONTABLE 2018
RELACION DE BIENES MUEBLES QUE COMPONEN SU PATRIMONIO

Página 42 de 169

Cuenta Pública al 31 de diciembre de 2018

Hora: 10:44:28a. m.

Fecha: 20/02/2019

Código	Descripción del Bien	Valor en Libros
1241 317Y1116 0002	2 IMPRESORAS MULTIFUNCIONALES EPSON ECOTANK 1455	6,745.84
1241 317Y1116 0003	1 APPLE IPAD MINI 4.7 9" 16 GB	9,760.55
1241 911A0112 0001	OTROS MOBILIARIOS Y EQUIPOS DE ADMON FACT. 15 CH 1419	235,514.80
1241 91582215 0002	1 LAVADORA DE ROPA, CAPACIDAD DE 19 KG. BLANCA	9,999.00
1241 91583416 0002	1 ENFRIADOR Y CALENTADOR DE AGUA GABINETE DE ALMA	4,361.60
1242	Mobiliario y Equipo Educativo y Recreativo	11,682,842.58
1242 111A0103 0001	14.- TELEVISORES A COLORES DE 21" MCA. LG PANTALLA PLANA	33,359.20
1242 111A0103 0002	4.- TELEVISORES DE 20" MCA. SAMSUNG	9,167.80
1242 111A0103 0003	54.- CAMARAS FOTOGRAFICAS KODAK EASY SHARE LS443	409,549.50
1242 111A0103 0004	1 APARATO DE SONIDO PARA AUDITORIO MCA. YAMAHA	29,886.00
1242 111A0103 0005	7 CAMARAS MCA. CANNON DIGITALES MOD. POWERSHOT A-300. FACTURA-11098 E.	24,121.19
1242 111A0103 0007	1 SOFTWARE STAROFICCE VERSION 6 EN ESPAÑOL. FACTURA-5492	60,271.50
1242 111A0104 0001	12 TV RCA 27V530T. 29"	38,244.00
1242 111A0104 0002	1 CAÑÓN DE PROYECCION CON TECNOLOGIA DE VISUALIZACION DLP., REPRODUCCION DE 16.7 MILLONES DE COLORES.	27,818.50
1242 111A0104 0003	2 CAÑÓN DE PROYECCION MCA OPTUMA MODELO EZPRO-739	49,070.50
1242 111A0104 0004	5 T.V. DE 21" POTENCIA DE AUDIO10WX2 MCA SONY MOD. KV25FS120	22,022.50
1242 111A0104 0005	5 REPRODUCTORES D.V.D. HVS MCA. SONY MOD. SLV-D350P	13,225.00
1242 111A0105 0010	1 PROYECTOR ELECTRICO PORTATIL MCA OPTOMA	20,677.00
1242 111A0105 0011	4 TV A COLOR 21" MOD. KV-21FS120 MCA SONY	12,659.20
1242 111A0105 0012	1 CAÑÓN PROYECTOR MCA. OPTOMA	23,916.56
1242 111A0105 0013	1 CAMBIO DE PROYECTOR LP 340 N/S 7GW11900402 POR PORYECOTR X2 1600 LUM SVGA D 3, IKG LAMP4000HRS	9,775.00
1242 111A0105 0014	1 CAMBIO DE PROYECTOR LP 340 N/S 7GW11900261 POR PROYECTOR X2 1600 LUM SVGA D 3, IKG LAMP4000HRS	8,970.00
1242 111A0105 0015	1 PROYECTOR DE MULTIMEDIA MODELO EP-745 MCA.OPTOMA	23,809.31
1242 111A0105 0016	1 CAÑÓN PROYECTOR MODELO EP719 MARCA:OPTOMA SERIE:082G545AAAAAC3054	206,808.46
1242 111A0106 0001	1.- CAMARA DE VIDEO MINI DVD MCA. SONY MOD. DCR DVD605	2,531.38
1242 111A0106 0002	22.- TELEVISOR A COLOR TRINITRON MCA. WEGA DE PANTALLA DE 21" MCA. SONY	83,237.00
1242 111A0106 0003	3.- TELEVISOR DE 20 PULGADAS MCA. LG MOD. RM -ZOL250	28,980.00
1242 111A0106 0004	6 PANTALLA DE PROYECCION MANUAL PAR INSTALAR EN PARED MOD. STAR 2.13, MARCA DRAPER SHADE.	12,792.60
1242 111A0106 0005	3 REPRODUCTOR DE DVD - RW/R, DVD-RW/R DVD R DUAL, ETC. MARCA SONY, MOD. SLV D360P	8,980.35
1242 111A0106 0007	1 CAMARA FOTOGRAFICA REFLEX DE 35MM. MARCA CANON, MOD. 11622030.	25,000.00
1242 111A0106 0008	1 ESTANTE COPIADOR PARA MACRO FOTOGRAFIA, MARCA KIT CUBILETE, MOD. 22572069.	10,499.99
1242 111A0106 0012	7 CAMARA DIGITAL MARCA SONY MODELO DSC-S600	39,550.29
1242 111A0106 0014	24 CAMARA DIGITAL MODELO DSC-H2 MARCA SONY	187,680.00
1242 111A0106 0015	2 CAÑÓN DE PROYECCION MODELO EP719 MARCA OPTOMA	34,040.00
1242 111A0106 0016	3 CAMARA ROBOTICA DE RED MODELO 214 PT, MARCA AXIS	55,559.56
1242 111A0106 0017	1 CAMARA FOTOGRAFICA DIGITAL MARCA SONI MODELO DSC-W70	7,367.50
1242 111A0106 0018	2 CAMARA DIGITAL MARCA SONY MODELO DSC-W30	11,300.08

INSTITUTO DE SALUD
SISTEMA CONTABLE 2018
RELACIÓN DE BIENES MUEBLES QUE COMPONEN SU PATRIMONIO

Página 43 de 169

Cuenta Pública al 31 de diciembre de 2018

Hora: 10:44:28a. m.

Fecha: 20/02/2019

Código	Descripción del Bien	Valor en Libros
1242 111A0106 0019	1 PROYECTOR OPTAMA MODELO EP719	19,213.23
1242 111A0107 0001	3.- SISTEMAS DE PROYECCION DE COLOR DE ALTA RESOLUCION MCA. HITACHI	58,401.60
1242 111A0107 0004	1 MICROFONO INALAMBRICO MARCA SHURE MODELO PG/24PG/58	9,171.25
1242 111A0107 0005	8 PROYECTO AUTOMATICO DE DIAPOSITIVAS DE 35MM. MARCA LUMEN	57,522.08
1242 111A0107 0006	3 REPROYECTOR DE ACETATOS PORTATIL. MARCA APOLO MODELO HORIZON	15,847.92
1242 111A0107 0007	2 EQUIPAMIENTO AUDIOVISUAL PROYECTOR MULTIMEDIA VGA PANTALLA LIQUIDA DE CRISTAL	86,673.20
1242 111A0108 0001	14.- AMPLIFICADORES DE 14W	29,884.44
1242 111A0108 0002	2.- VIDEO PROYECTOR MCA. SHARP	19,262.50
1242 111A0108 0003	7.- TELEVISOR A COLOR DE 29" MCA. DAEWOO	29,941.98
1242 111A0108 0004	1.- TELEVISOR 21" PANTALLA PLANA MCA. SAMSUNG MOD. CL21Z43	2,130.38
1242 111A0108 0005	114 CAÑON PROYECTOR MODELO IN37EP	851,953.35
1242 111A0108 0006	17.- COMPUTADORAS PERSONALES DE ESCRITORIO MCA. LANIX	178,296.00
1242 111A0108 0008	15.- COMPUTADORAS PERSONAL DE ESCRITORIO MCA. LANIX MODELO TITAN 4010.	153,697.50
1242 111A0108 0009	10.- COMPUTADORA PORTATIL MARCA HP COMPAQ	168,130.00
1242 111A0108 0011	13.- COMPUTADORA PERSONAL MARCA LANIX	138,287.50
1242 111A0108 0013	12.- EQUIPOS DE COMPUTADORAS PERSONAL MARCA LANIX MOD. TITAN 4030 P-08-1109	144,348.00
1242 111A0108 0014	21.- COMPUTADORAS PERSONALES MARCA LANIX	245,122.50
1242 111A0108 0015	4.- VIDEOCAMARA MARCA CANON	15,784.26
1242 111A0108 0018	4.- CAÑON DE PROYECTOR MODELO NP905 MARCA NEC	119,078.82
1242 111A0108 0019	7.- CAMARA DIGITAL CYBERSHOT MARCA SONY	30,791.25
1242 111A0108 0021	7.- TELEVISOR A COLOR DE 29" MARCA DAEWOO	29,941.94
1242 111A0108 0023	7.- PANTALLA RETRACTIL AL TECHO MARCA DALITE	170,499.00
1242 111A0108 0024	7.- TELEVISOR A COLOR DE 29" MARCA DAEWOO	59,883.92
1242 111A0108 0026	1.- CAMARA DIGITAL CIBERSHOT DSC-T70 DE 8.1 MEGAPIXELES	17,020.00
1242 111A0108 0027	7.- PANTALLAS DE PROTECCION MODEL C. MARCA DA-LITE CON RODILLO DE 12*12 PIES Y 366*366 CM DE SUPERFICIE BLANCO	83,720.00
1242 111A0108 0028	7.- EQUIPOS DE PROTECTOR DE DATOS VPL/EX5, PANELES LCD Y 1 LENTE LCD TFT DE 63 PULGADAS	62,790.00
1242 111A0108 0029	1.- CAMARA DIGITAL SONY DSC-W90, 8.1 MEGAPIXELES	5,548.75
1242 111A0108 0031	1.- EQUIPO MULTIFUNCIONAL HP LASER M1522N CON No. DE SERIE CNC98690SW	5,787.38
1242 111A0108 0032	6.- COMPUTADORA PERSONAL HP COMPAQ DC5800 MT (MICRO TORRE)	89,562.00
1242 111A0108 0033	2.- COMPUTADORA PERSONAL HP COMPAQ DC5800 MT (MICRO TORRE)	25,300.00
1242 111A0108 0035	1.- SERVIDOR HP COMPAQ PROLIANT MODELO ML 150 G5	69,230.00
1242 111A0108 0036	1.- SERVIDOR HP COMPAQ PROLIANT MODELO ML 350 G5	172,270.00
1242 111A0109 0001	16.- TELEVISORES MCA. SAMSUNG MODELO CL21BS01	58,640.80
1242 111A0109 0002	1.- TELEVISION TOSHIBA 32" CONTROL DYNALIGHT DYNAMIC BACK-LIGHT	9,226.75
1242 111A0109 0003	2.- TELEVISORES DE 21" MCA. PANASONIC ESCANEEO MEJORADO PARA IMAGEN DVD	5,799.98
1242 111A0109 0004	1.- TELEVISOR DE 21" MCA. PANASONIC MODELO CTG2180GM	39,364.50
1242 111A0109 0005	8.- TELEVISORES DE 21" MCA. PANASONIC MOD. CT G2180MG	44,988.00

INSTITUTO DE SALUD
SISTEMA CONTABLE 2018
RELACION DE BIENES MUEBLES QUE COMPONEN SU PATRIMONIO

Página 44 de 169

Cuenta Pública al 31 de diciembre de 2018

Hora: 10:44:28a. m.

Fecha: 20/02/2019

Código	Descripción del Bien	Valor en Libros
1242 111A0109 0006	2.- TELEVIOSRES DE 26"	17,250.00
1242 111A0109 0007	1.- TELEVISION DE 22"	3,450.00
1242 111A0109 0008	1.- TELEVISOR PANTALLA PLANA A COLOR 29"	4,830.00
1242 111A0109 0009	PANTALLA DE PROYECCION MARCA PARED, MODELO 1.77X77	3,703.00
1242 111A0109 0010	PANTALLA DE PROYECCION, MARCA TRIPIE, MODELO 1.78X1.78	2,182.70
1242 111A0109 0011	1 PROYECTOR EPSON POWERLITE 1735W	35,512.85
1242 111A0109 0012	30 S/C- CAMARA FOTOGRAFICA DIGITAL DE 10.1 MEGAPIXELES, MODELO: DSC-H20, MARCA: SONY	177,675.00
1242 111A0109 0013	1 CAMARA FOTOGRAFICA REFLEX DIGITAL 15.1 MP. MODELO: EOS-50D, MARCA: CANON	31,866.50
1242 111A0109 0016	1 PROYECTOR MULTIMEDIA, MODELO: D825EX, MARCA: VIVITEK LINEA RIZZO	14,730.24
1242 111A0109 0017	26 CAMARA FOTOGRAFICA DE 12 MEGAPIXELES INCLUYE MEMORIA 2 GB	155,480.00
1242 111A0109 0018	1 CAMARA DIGITAL PROFESIONAL REPLEX 10.0 MEGAPIXELES	16,128.75
1242 111A0109 0019	2 PANTALLA AUDIOVISUAL	15,525.00
1242 111A0109 0021	1 EQUIPO DE SONIDO COMPLETO INCLUYE BOCINAS	13,685.00
1242 111A0110 0001	1 PANTALLA 32 LED CODIGO 490552464201	14,003.86
1242 111A0110 0002	2 CAMARAS DIGITAL SONY CYBERSHIT DSC-W310 MEMORIA INTERNA 6MB S015559505K S015387057L	6,913.60
1242 111A0110 0004	2 PANTALLAS 32 LCD	13,798.00
1242 111A0110 0006	1 PIZARRON RANURADO DE 90 X 1.20 CM	3,246.00
1242 111A0110 0007	1 PANTALLA LCD 32"	13,896.80
1242 111A0110 0008	34 PZAS TELEVISOR A COLOR PANTALLA PLANA 29" MARCA DAEWOO	165,648.00
1242 111A0110 0009	5201 EQUIPO EDUCACIONAL Y RECREATIVO	16,164.60
1242 111A0110 0011	1 PIZARRON RANURADO DE 90 X 1.20 CMS COLOR BLANCO	3,246.00
1242 111A0110 0012	1 PANTALLA LCD 32 PULGADAS	13,896.80
1242 111A0110 0017	1 TV DE 21" PANTALLA PLANA, ULTRA SLIM	5,800.00
1242 111A0110 0018	10 TELEVISOR DE 21" MARCA SAMSUNG MODELO CL21B55	29,696.00
1242 111A0110 0019	17-CAMARA DE VIDEO 15.1 MEGAPIXELES PANTALLA LCD	342,556.12
1242 111A0110 0020	02 SOPORTE DE TV PARA PANTALLA LCD DE 40 PULGADAS	5,428.80
1242 111A0110 0021	1 PANTALLA DE VINOLOFRONT-LIT BLANCO MATE CON BORDE NEGRO DE 3 CM DE ANCHO	8,120.00
1242 111A0110 0022	1 PROYECTOR 3000 LUMENES, RESOLUCION 1024X768	37,120.00
1242 111A0111 0003	3 PANTALLA 32"	20,999.64
1242 111A0111 0005	1 RADIO GRABADORA CON REPRODUCTOR DE MP3	2,933.06
1242 111A0112 0001	1 PROYECTOR PORTABLE INFOCUS IN112 COLOR NEGRO BJBB22001923	7,999.81
1242 111A0112 0002	317 TELEVISOR A COLOR SAMSUNG LED UN32EH4003F	2,205,952.28
1242 111A0113 0002	83 RADIOGRABADOR MARCA SONY	356,236.00
1242 111A0113 0003	77 TELEVISION A COLOR LCD DE 32'	402,833.20
1242 111A0113 0004	3 PANTALLA DE PROYECTOR TRIPLE	15,660.00
1242 111A0113 0005	4 SISTEMA PORTATIL DE AUDIO PUBLIDIFUCION	40,368.00
1242 111A0113 0006	2 VIDEO PROYECTOR SONY VPL-DX 140	30,072.98
1242 111A0113 0007	1 PANTALLA LED 50" FHD MARCA SONY	29,090.48
1242 111A0113 0008	2 PANTALLA LG LED	53,360.00
1242 111A0113 0009	2 STARTECH 4X4 MATRIX	15,080.00

INSTITUTO DE SALUD
SISTEMA CONTABLE 2018
RELACIÓN DE BIENES MUEBLES QUE COMPONEN SU PATRIMONIO

Página 45 de 169

Cuenta Pública al 31 de diciembre de 2018

Hora: 10:44:28a. m.

Fecha: 20/02/2019

Código	Descripción del Bien	Valor en Libros
1242 111A0198 0001	2.- TELEVISORES	6,666.55
1242 111A0199 0001	TELEVISION DE 20" A COLOR MCA. DAEWOO	3,937.60
1242 111A0199 0002	EQUIPO PORTATIL DE RADIOCOMUNICACION MOTOROLA GP 350	104,199.20
1242 111A0199 0003	EQUIPO DE RADIO MOVIL DE 45 WATTS 32 CANALES MCA KENWOOD	29,602.15
1242 11582215 0003	1 CAÑÓN PROYECTOR EPSON POWERLITE S17/X17/X21/W17	16,985.88
1242 11583415 0002	VIDEOPROYECTOR EPSON X27 MAS COLORES CON TECNOLOGIA 3LCD	29,999.99
1242 11583417 0002	1 PANTALLA DE TRIPIE PARA PROYECCION / PROYECTOR PEGABLE, MARCA MULTIMEDIOS	2,999.99
1242 11583418 0002	4 PROYECTOR INFOCUS IN1114XA DLP, XGA 1024x768 MARCA VORAGO_FACTURA 377	95,999.98
1242 131A0103 0001	3.- TELEVISORES	6,896.55
1242 131A0103 0002	1.- VIDEOGRABADORA MCA. SONY	1,599.00
1242 131A0103 0004	1.- TELEVISOR A COLOR	2,999.00
1242 131A0103 0005	1 RED PARA VOLLEY BALL	1,720.40
1242 131A0103 0006	1 PORTERIA MOVIL	2,001.00
1242 131A0103 0007	1 CONTRABAJO Y VIOLONCELLO	2,889.95
1242 131A0103 0008	1 MESA PARA PIN PON	3,277.50
1242 131A0103 0009	1 PROYECTOR DE ACETATOS	3,729.00
1242 131A0103 0010	1 BATERIA PARA GRUPO MUSICAL	4,614.95
1242 131A0103 0011	1 MARIMBA MARCA ALTAMIRANO	10,350.00
1242 14000100 0002	1.- TELEVISOR SAMSUNG CTS66BV	2,640.40
1242 14000100 0003	CAMARA FOTOGRAFICA MCA SAMSUNG APS IMPAX 2101	7,728.00
1242 14000101 0001	TV 258959 WEGA 25	5,000.00
1242 311A0111 0003	1 VIDEO CAMARAS CON BATERIA OPCIONAL	9,964.40
1242 311A0111 0004	1 CAMARA FOTOGRAFICA 12.1 MEGAPIXELES	12,119.68
1242 311A0112 0001	8 CAMARA DIGITAL MCA. SAMSUNG MV800 ECMV800ZBMWXM COLOR NEGRO	41,328.02
1242 311A0113 0002	62 CAMARA DIGITAL COMPACTA, FOTOS Y VIDEOS EN FULL DE 1060P, COLPIX L820, LENTE DE CRISTALNIKKOR, ZOOM OPTICO DE 30X, SENSOR DE IMAGEN CMOS DE 16.0, MEGAPIXELES, PANTALLA LCD DE 3" 16MP, SENSOR CMOS DE 16MP, LENTE DE CRISTAL NIKKOR ED CON ZOOM DE 30X3.0. VIDEOS EN FULL HD (1080P) CON SONIDO ESTEREO, MARCA NIKON, MODELO COLPIX L820	395,560.00
1242 311A0113 0003	13 CAMARA DIGITAL SAMSUNG WB800 NEGRA, MAS ESTUCHE PARA COMPARTIR TUS FOTOS	94,249.85
1242 31582215 0002	2 CAMARA CANON POWERSHOT SX410, 20 MEGAPIXELES, ZOOM OPTICO 40X	16,065.00
1242 31583415 0002	04-CAMARA FOTOGRAFICA DIGITAL PANASONIC LUMIX DMC-FH6	15,973.85
1242 31583415 0003	01-CAMARA FOTOGRAFICA REFLEX DIGITAL NIKON MOD.D3300	18,840.72
1242 31583415 0004	01-LENTE NIKON PARA CAMARA FOTOGRAFICA DE 55-300MM	26,390.00
1242 31583416 0002	4 CAMARA DIGITAL CANON POWER SHOT ELP 160, MARCA CANON	19,187.56
1242 911A0116 0002	9 MANIQUI DE BEBE INTERMEDIO CRISIS LF03700U	210,284.46
1242 911A0116 0003	6 ESTACION TOTAL PARA EDUCACION SOBRE PARTO SB387S8U	137,465.57
1242 91583417 0002	01 PZA FATAL VISION-TVL STARTER KIT TVL-PAQUETE DE LENTES PARA SIMULACION MCA TVL	29,999.99
1242 91583417 0003	01 PZA MANIQUI ADULTO PARA RCP PRESTAN CON MONITOR CALIFICADOR,4 MANIQUIES NIÑOS,4 MANIQUIES LACTANTES.	45,000.00

INSTITUTO DE SALUD
SISTEMA CONTABLE 2018
RELACION DE BIENES MUEBLES QUE COMPONEN SU PATRIMONIO

Página 46 de 169

Cuenta Pública al 31 de diciembre de 2018

Hora: 10:44:28a. m.

Fecha: 20/02/2019

Código	Descripción del Bien	Valor en Libros
1242 91583417 0004	04 PZA KIT PARA PRIMEROS AUXILIOS RESPONDIENTES TABLA INMOBILIZADORA COLLARIN FERULAS INMOBILIZADOR TIPO ARAÑA,INMOBILIZADOR CRANEAL,MASCARILLA AMBU PARA RCP	59,792.01
1242 91593318 0003	7 CAÑON DE PROYECCION INALAMBRICO EPSON, FACTURA CFDISA-161	143,310.61
1242 91593318 0006	1 PANTALLA ELECTRICA MULTIMEDIA SCRREN, FACTURA CFDISA-165	20,900.88
1242 91593318 0007	15 PANTALLA RETRACTIL FIJA AL TECHO 213 X 213 CMS MULTIMEDIA SCREEN, FACTURA CFDISA-166	380,491.02
1242 91593318 0012	26 TELEVISION LED DE 32" MARCA GHUIA G321DHDX7 FACT. CFDISA-193	244,967.96
1242 91593318 0013	5 TELEVISION LED DE 42" MARCA GHIA G43DFHX7 FACT.CFDISA-197	109,186.51
1242 91593318 0015	3 TELEVISION LED DE 52" MARCA GHIA 649DFHDC7 FACT. CFDISA-174	99,807.58
1243	Equipo e Instrumental Médico y de Laboratorio	3,136,060,192.35
1243 111A0100 0002	CENTRIFUGAS DE MESA MOD. SOL-BAT MOD 600	91,162.74
1243 111A0100 0003	MESAS PASTEUR TUBULAR M-GARZAM	2,733.80
1243 111A0100 0004	PASA CHASISES DE PARED MARCA REQUENA	43,383.46
1243 111A0100 0005	PARRILLA DE CALENTAMIENTO M-CORNING MOD.400	10,818.82
1243 111A0100 0006	ASPIRADOR ELECTRICO PORTATIL 110-120 VOLTS.	9,880.00
1243 111A0100 0007	MARCADOR DE RADIOGRAFIA M-WOLF	6,783.24
1243 111A0100 0008	REFRIGERADORES 9 PIES M-IEM	27,025.00
1243 111A0100 0009	MESA QUIRURGICA MOD.3008 M-HEISEI	49,450.00
1243 111A0100 0010	MICROSCOPIO BIOLOG.BINOCULAR M-SMIC MOD. XSB-2N	10,350.00
1243 111A0100 0011	APARATO DE ANESTECIA M-ROYAL MEDICAL M-ROYAL-77	201,533.25
1243 111A0100 0012	EQUIPO RAYOS X 300 MA/125 KV M-DONG AXRAY	463,153.30
1243 111A0100 0013	CENTRIFUGA DE MESA CABESAL P/24 L-M-SOL-BAT	76,725.47
1243 111A0100 0014	BASCULA C/ESTADIMETRO CAP.P160 KG.-BAS-003	3,629.86
1243 111A0100 0015	MESA PARA EXPLORACION UNIVERSAL MES 002	9,137.44
1243 111A0100 0016	HORNO ELECTRICO PARA SECAR Y ESTERILIZAR	25,288.50
1243 111A0100 0017	LECTOR DE MICROHEMATOCRITO	3,881.25
1243 111A0100 0018	PIPETA AUTOMATICO VOLUMEN VARIABLE	14,490.00
1243 111A0100 0019	CENTRIFUGA DE MESA P/MICROHEMATOCRITO	11,488.50
1243 111A0100 0020	ESTERILIZADOR CUADRADO MCA. FAMSA	570,760.00
1243 111A0100 0021	AGITADOR ELECTRICO P/6 PIPETAS MCA. SOL-BAT	23,293.25
1243 111A0100 0022	BAÑO MARIA PARA 40 TUBOS MCA. RIOSSA	46,299.00
1243 111A0100 0023	BALANZA GRANATORIA MECANICA MCA. OHAUS	5,692.50
1243 111A0100 0024	ESPECTOFOTOMETRO DIGITAL MCA. SPECTRONIC.	178,621.45
1243 111A0100 0025	ESPEJO VAGINAL MEDIANO DE ACERO INOXIDABLE	27,082.50
1243 111A0100 0026	ESTETOSCOPIO BIAURICULAR DE 1 CAPS.	29,143.30
1243 111A0100 0027	EQUIPO DE CURACION	108,675.00
1243 111A0100 0028	BASCULA PESA BEBE MCA. BAME	8,050.00
1243 111A0100 0029	BAUNAMOMETRO MERCURIAL MCA. LEXICON	16,284.00
1243 111A0100 0030	ASPIRADOR ELECTRICOGASTRICO	13,113.45
1243 111A0100 0031	COMODO ADULTO DE ACERO INOXIDABLE 540201590	268,427.11
1243 111A0100 0032	ESTERILIZADOR DE CALOR C/3 CHAROLAS MCA. CAISA 540106825	4,117.00
1243 111A0100 0033	CARRO PARA CURACIONES CON PORTCUBETA MCA. LEIR/CLLASA 540102730	8,349.00

INSTITUTO DE SALUD
SISTEMA CONTABLE 2018
RELACIÓN DE BIENES MUEBLES QUE COMPONEN SU PATRIMONIO

Página 47 de 169

Cuenta Pública al 31 de diciembre de 2018

Hora: 10:44:28a. m.

Fecha: 20/02/2019

Código	Descripción del Bien	Valor en Libros
1243 111A0100 0034	EQUIPO DE VENODISECCION MCA. WERVIC TRAUMA 540106135	804,029.42
1243 111A0100 0035	BASCULA PESA BEBE MCA. NUEVO LEON 540101580	12,133.00
1243 111A0100 0036	ESTUCHE DE DIAGNOSTICO CON ORTALCIOSCOPIO	203,159.00
1243 111A0100 0037	TANQUE DE REVELADO MANUAL CAP. 38 LTS.MCA. VIDACERO 540113890	18,239.00
1243 111A0100 0038	VENTILADOR MECANICO PULMONAR MCA.BIRD	200,000.00
1243 111A0100 0039	CENTRIFUGA DE MESA PARA TUBOS DE ENSAYE MCA.AXION 5332240646	16,675.00
1243 111A0100 0040	DEFIBRILADOR CONST. E UNA PINZA	104,075.00
1243 111A0100 0041	DEFIBRILADOR CONST. DE UNA PINZA MCA. PHYSIO CONTROL 5400104275	47,725.00
1243 111A0100 0042	EQUIPO DE RADIOS DIAGNOSTICO PORTATIL MCA. SOYEE 540105865	224,494.21
1243 111A0100 0043	MICROSCOPIO PARA TRAB. DE RUTINA MCA. AXIOM 54110950	46,230.00
1243 111A0100 0044	MESA DE CARGA Y DESCARGA DE CHASIS MCA. VE-GA	22,425.00
1243 111A0100 0045	INCUBADORA	410,550.00
1243 111A0100 0046	REFRIGERADOR CONSERVADOR DE 10 PIES CUBICOS VERTICAL CLAVE 510200660	151,266.05
1243 111A0100 0047	1 ALCOHOLERA DE ACERO INOXIDABLE Y CROMO BRILLANTE	1,375.40
1243 111A0100 0048	ESTERILIZADOR ELECTRICO AUTOMATICO MCA. HERRULICH	69,000.00
1243 111A0100 0049	CARRO ROJO MCA. METRAX	118,731.63
1243 111A0100 0050	DEFIBRILADOR MCA. METRAX	202,137.57
1243 111A0100 0051	MONITOR ADULTO MCA. BIOSYS	335,340.01
1243 111A0100 0052	UNIDAD RADIOLOGICA DE USO GRAL. MCA. LISTEM	523,889.40
1243 111A0100 0053	ELEVADOR DE RAICES BANDERA HOJA GRANDE Y PEQUEÑA IZQUIERDO MCA. RODAS	4,314.80
1243 111A0100 0054	ELEVADOR DE RAIZ CON EXTREMO FINO CORTO IZQUIERDO Y DERECHO MCA. RODAS	3,670.80
1243 111A0100 0055	ESPEJO DENTAL CON MANGO NO. 5 MCA. ACTUAL	2,433.40
1243 111A0100 0056	EYECTOR QUIRURGICO DENTAL MCA. GUCA	33,350.00
1243 111A0100 0059	JERINGA PARA ANESTECIA TIPO CARPULLE MCA. RODAS	2,541.50
1243 111A0100 0060	PORTA MOLAR MCA. SHIELDING	8,894.10
1243 111A0100 0061	BASCULA PESA BEBE CON INFANTOMETRO	66,757.50
1243 111A0100 0062	EQUIPO DE CIRUGIA MENOR MCA. DRENOVAC	69,000.00
1243 111A0100 0063	EQUIPO DE INST. QUIRURGICO MCA. DRENOVAC	2,760.00
1243 111A0100 0064	MONITOR DE SIGNOS VITALES	144,307.75
1243 111A0100 0065	OVIMETRO DIGITAL MCRINONIN MOD. 8600	115,009.20
1243 111A0100 0066	NEBULIZADOR ULTRA SONIDO CONTINUO	31,125.90
1243 111A0100 0067	ESPEJO VAGINAL CHICO,MEDIANO Y GRANDE MCA GUTTER	2,130.37
1243 111A0100 0069	PIEZA DE MANO DE BAJA VELOCIDAD	6,152.50
1243 111A0100 0070	INCUBADORA MCA. MAN-OLIVE	31,050.00
1243 111A0100 0071	EQUIPO DE ATENCION DE PARTO MCA. RUBIN	40,781.30
1243 111A0100 0072	ESTERILIZADORA DE C. SECO MCA. ZEYCO RIESTER	17,336.25
1243 111A0100 0073	ESTUCHE DE DIAGNOSTICO CON FOCO MANGAL	338,272.50
1243 111A0100 0074	UNIDAD DENTAL COMPLETA MOD. 0998 MCA. GUCA	244,325.55
1243 111A0100 0075	ELEVADOR RECTO DELGADO MCA. RODAS	1,420.49
1243 111A0100 0076	LENTE DE PROTECCION MCA. HEALTH CARE	10,638.65

INSTITUTO DE SALUD
SISTEMA CONTABLE 2018
RELACION DE BIENES MUEBLES QUE COMPONEN SU PATRIMONIO

Página 48 de 169

Cuenta Pública al 31 de diciembre de 2018

Hora: 10:44:28a. m.

Fecha: 20/02/2019

Código	Descripción del Bien	Valor en Libros
1243 111A0100 0077	BAUMANOMETRO MERCURIAL PORTATIL MCA. HOMECARE	49,210.80
1243 111A0100 0078	MESA DE MAYO MCA. DELTA	3,565.00
1243 111A0100 0079	SECADOR ELECTRICO DE RADIOGRAFIA MCA. REQUENA	31,602.00
1243 111A0100 0080	EQUIPO DE ANESTECIA MCA. HEYEN	458,735.00
1243 111A0100 0081	EQUIPO DE CESAREA MCA. RUBIN	9,002.20
1243 111A0100 0082	EQUIPO PARA CIRUGIA PARA HISTERECTOMIA	27,156.10
1243 111A0100 0083	LAMPARA DE LUZ FRIA MCA. ARA	241,080.25
1243 111A0100 0084	LAMPARA DE LUZ GINECO OBSTETRICA	32,681.85
1243 111A0100 0085	JUEGO DE FIBRA OPTICA MCA. WEICH ALLYN	9,213.80
1243 111A0100 0086	SIERRA ELECTRICA HANSHIN MEDICAL	7,682.00
1243 111A0100 0087	EQUIPO DE ULTRASONIDO MCA. ESAOTE	1,906,894.71
1243 111A0100 0088	PIEZA DE MANO MCA. MEDENTAL	32,775.00
1243 111A0100 0089	PINZA DE ANILLOS MCA. TRAUMA	3,404.00
1243 111A0100 0090	PINZA DE MOSCO MCA. TRAUMA	6,348.00
1243 111A0100 0091	TIJERAS MAYO CURVA MCA. TRAUMA	1,437.50
1243 111A0100 0092	EQUIPO DE ASEPSIA MCA. TRAUMA	12,880.00
1243 111A0100 0093	EQUIPO DE ATENSION MCA. TRAUMA.	16,387.50
1243 111A0100 0094	EQUIPO DE CIRUGIA MCA. TRAUMA	30,296.75
1243 111A0100 0095	EQUIPO DE CURACION MCA. TRAUMA	45,022.50
1243 111A0100 0096	EQUIPO DE INSERCIÓN MCA. TRAUMA	93,840.00
1243 111A0100 0097	EQUIPO DE SUTURA MCA. TRAUMA	92,630.20
1243 111A0100 0099	HISTEROMETRO SIMMS MCA. TRAUMA	2,503.50
1243 111A0100 0100	MESA PASTEUR MCA. CIISA/ IND. MEDICAS	4,140.00
1243 111A0100 0101	NEGATOSCOPIO SENCILLO MCA. CIASA	8,204.25
1243 111A0100 0102	PORTAVENOCLISIS CROMADO MCA. CIASA/IND. MEDICAS.	17,864.00
1243 111A0100 0103	CUNA TERMICA MCA. TEHSA.	527,850.00
1243 111A0100 0104	DETECTOR DE LATIDO MCA.HADECO/MEDIC HANSHIN	29,842.50
1243 111A0100 0105	EQUIPO DE LEGRADO MCA. TRAUMA	21,160.00
1243 111A0100 0106	LARINGOSCOPIO PEDIATRICO MCA.MERCURY	124,890.00
1243 111A0100 0107	LARINGOSCOPIO PEDIATRICO MCA.MERCURY	33,062.50
1243 111A0100 0109	LAVABO DOBLE MCA.EFECMEZ/GARZAM	37,950.00
1243 111A0100 0110	ESTERILIZADOR ELECTRICO MCA. ARA/MUEBLES TUBULARES	48,875.00
1243 111A0100 0111	MESA DE MAYO MCA. CIASA	6,624.00
1243 111A0100 0112	ESTETOSCOPIO BIAURICULAR MCA. GENMEND ORTO PROCESS	5,796.00
1243 111A0100 0113	PORTA TERMOMETRO MCA. SOLCO	1,552.50
1243 111A0100 0114	BASCULA PESA BEBE CON INFANTOMERO	18,630.00
1243 111A0100 0115	ESTUCHE DE DIAGNOSTICO C/ OFTALMOSCOPIO RIESTER GERMANY	77,181.10
1243 111A0100 0116	MONITOR MILENIA DE SIGNOS VITALES	425,327.50
1243 111A0100 0117	EQUIPO DE EXPLORACION GINECOLOGICA	8,165.00
1243 111A0100 0118	ASPIRADOR QUIRURGICO MOVIL	89,700.00
1243 111A0100 0119	ESFGMOMANOMETRO DE PARED DE COLUMNA MERCURIAL	6,900.00
1243 111A0100 0120	CAP'NOGRAFO P/DETECTAR FLUJO DE CA2	63,940.00

INSTITUTO DE SALUD
SISTEMA CONTABLE 2018
RELACIÓN DE BIENES MUEBLES QUE COMPONEN SU PATRIMONIO

Página 49 de 169

Cuenta Pública al 31 de diciembre de 2018

Hora: 10:44:28a. m.

Fecha: 20/02/2019

Código	Descripción del Bien	Valor en Libros
1243 111A0100 0121	CENTRIFUGA DIGITAL	74,750.00
1243 111A0100 0122	CUNA TERMICA DE CALOR RADIANTE CON MONITOR	1,136,200.00
1243 111A0100 0123	DERMATOMO DE PADGETT ELECTRICO	44,735.00
1243 111A0100 0124	ELECTROCARDIOGRAFO DE 3 CANALES	100,061.50
1243 111A0100 0125	EQUIPO DE ORTOPEDIA COMPLETO	772,800.00
1243 111A0100 0126	EQUIPO DE VESICULA VIAS URINARIAS	434,700.00
1243 111A0100 0127	EXTRACTOR DE PLASMA	11,615.00
1243 111A0100 0128	MONITOR ADULTO ACS SAT 02.0 CANALES DE IBP	151,800.00
1243 111A0100 0129	MONITOR DE CABECERA C/2 CANALES P/MEDICION	315,192.00
1243 111A0100 0130	OXIMETRO DE PULSO	12,305.00
1243 111A0100 0131	OXIMETRO DIGITAL P/DETERM. OXIGENO	143,750.00
1243 111A0100 0132	UNIDAD RADIOLOGICA FLUOROSCOPIA GRAL.	2,070,000.00
1243 111A0100 0134	S/C SAFENOTOMO	17,250.00
1243 111A0100 0135	S/C VAPORIZADOR P/SEVOFLURANO	271,400.00
1243 111A0100 0136	CHASIS CON PANTALLA HIGH SPEED P/RAYOS X SOYEE Y KYOKO	22,425.00
1243 111A0100 0137	CHASIS CON REJILLA DE 35X 45 CM SOYEE	32,740.50
1243 111A0100 0138	CHASIS DE ALUMINIO 14X14 PANTALLA HIGH ESPECIAL SOYEE	14,710.80
1243 111A0100 0139	COMODO PEDIATRICO DE ACERO INOXIDABLE ULTRA LIGHT	2,362.10
1243 111A0100 0140	PINZA DE TRASLADO CON RECIPIENTE DE ACERO	10,494.90
1243 111A0100 0141	ELECTROCARDIOGRAFO PORTATIL DE UN CANAL BURDICK	26,013.00
1243 111A0100 0142	INCUBADORA DE TRASLADO INTELEC	71,760.00
1243 111A0100 0143	LARINGOSCOPIO C/JUEGO DE HOJAS PARA ADULTO	1,953.67
1243 111A0100 0144	VENTILADOR DE PRESION P/PREMATUROS Y NENOATOS IMPACT	201,825.00
1243 111A0100 0145	EQUIPO DE CIRUGIA MAYOR TRAUMA	11,278.05
1243 111A0100 0146	ASPIRADOR ELECTRICO PORTATIL P/SECRECIONES	44,049.60
1243 111A0100 0147	EQUIPO DE CIRUGIA MAYOR CONSTA DE 60 PIEZAS	28,750.00
1243 111A0100 0148	CAJA DE REVELADO DE PLACAS DENT. PORT. INTRAX	110,630.00
1243 111A0100 0149	DERMATOMO DE PEDEDJETT ELECTRICO PADGET	83,800.50
1243 111A0100 0150	EQUIPO DE SALPINGOCLASIA TRAUMA	5,652.25
1243 111A0100 0151	REFRIGERADOR PARA LABORATORIO BLUE M.	68,919.50
1243 111A0100 0152	KIT NEUMATICO	4,002.00
1243 111A0100 0153	CAJA DE DOYEN BARHER	22,397.40
1243 111A0101 0001	INCUBADORA FIJA O ESTABLE DEL RECIEN NACIDO CLAVE(540108520)	354,200.00
1243 111A0101 0002	CUNA TERMICA DE CALOR CLAVE (540104185)	279,363.00
1243 111A0101 0003	CUNA TERMICA PARA USO GENERAL CLAVE(540104215)	169,736.00
1243 111A0101 0004	ESTERILIZADOR DE VAPOR DIRECTO GRANDE MCA ARA CLAVE(5313850264)	1,342,479.00
1243 111A0101 0005	LAMPARA DE FOTOTERAPIA FLUORECENTE PARA MANEJO CLAVE(540108730)	39,533.65
1243 111A0101 0006	EQUIPO DE AMIGDALOCTOMIA MCA. DIMEDA CLAVE 540104905	8,474.00
1243 111A0101 0007	EQUIPO COLECISTECTOMIA CONSTA DE CHAROLA DE MAYO S/CLAVE	39,660.00
1243 111A0101 0008	EQUIPO INSTRUMENTAL QUIRURGICO PARA CIRUGIA GRAL. MCA.DIMEDA(540105625)	60,558.23

INSTITUTO DE SALUD
SISTEMA CONTABLE 2018
RELACION DE BIENES MUEBLES QUE COMPONEN SU PATRIMONIO

Página 50 de 169

Cuenta Pública al 31 de diciembre de 2018

Hora: 10:44:28a. m.

Fecha: 20/02/2019

Código	Descripción del Bien	Valor en Libros
1243 111A0101 0009	EQUIPO INSTRUMENTAL P/OFTALMOLOGIA COMPLETO CLAVE (540105625)	8,810.00
1243 111A0101 0010	EQUIPO DE LEGRADO UTERINO CLAVE (540105700)	9,088.00
1243 111A0101 0011	ABREBOCA DINGMAN CON ABATELENGUA TRES TAMAÑOS MCA. TRAUMA (5370120106)	19,320.00
1243 111A0101 0012	CANULA YANKAWER CON BOTON DESATORNILLABLE CLAVE (535160031)	1,635.00
1243 111A0101 0013	GUBIA ECHLIN MORDIDA 2MM CLAVE 5374570066	1,725.00
1243 111A0101 0014	PINZA ALLISJUD CON ICTEN Y DIENTES CLAVE 5357012045	4,671.75
1243 111A0101 0015	PINZA ALLIS RECTA CON RETEN Y DIENTES MCA. TRAUMA CLAVE 5357014215	13,255.00
1243 111A0101 0016	PINZA DE GING. CLAVE 5402065040	3,381.00
1243 111A0101 0017	PINZA TRASLADO CON FRASCO REFRACTARIO CLAVE (5357011203) MCA TRAUMA	21,840.00
1243 111A0101 0018	PINZA PARA BIOPSIA UNIVERSAL MCA TRAUMA CLAVE 5377032924	9,200.00
1243 111A0101 0019	PINZA PARA BIOPSIA UNIVESAL CLAVE 5377036131	9,200.00
1243 111A0101 0020	TROCAR CON CAMISA, VALVULA DE SEGURIDAD MCA. TRAUMA CLAVE 5359070397	11,500.00
1243 111A0101 0021	TROCAR CON CAMISA, VALVULA DE SEGURIDAD MCA TRAUMA CLAVE 5359070553	11,500.00
1243 111A0101 0022	EQUIPO DE CESAREA CLAVE (540105145)	21,233.60
1243 111A0101 0023	DEFIBRILADOR MONITOR EQUIPO PARA DESCARGA CLAVE MCA. G.E. CLAVE 5312860215	252,714.50
1243 111A0101 0024	MONITOR DE ECO SATURACION DE OXIGENO MCA. G.E./MARQUETE CLAVE 540111190	321,952.00
1243 111A0101 0025	ELECTROCARDIOGRAFICO MCA. ESAOTE CLAVE 5313270018	53,640.00
1243 111A0101 0026	EQUIPO DE RAYOS X RODABLE MCA. SHIMADZU S/CLAVE	390,053.07
1243 111A0101 0027	MONITOR DE SIGNOS VITALES MCA DATASCOPE CLAVE 5316190403	503,700.00
1243 111A0101 0028	UNIDAD DE FOTOTERAPIA DE HALOGENO GRADUABLESB. ROD. S/CLAVE	69,000.00
1243 111A0101 0029	UNIDAD DE ANESTECIA MCA. ANAMED HEINEN L.	1,023,500.00
1243 111A0101 0030	VENTILADOR VOLUMETRICO STANDARD MCA. VERSAMEI CLAVE 5319410931	207,000.00
1243 111A0101 0031	RESUCITADOR MANUAL P/ADULTO MCA. AMBU CLAVE 540112705	31,050.00
1243 111A0101 0032	EQUIPO DE CIRUGIA MCA. DIMEDA CLAVE 540103552	25,414.00
1243 111A0101 0033	ADENOTOMO LA FORCE MCA. DIMEDA CLAVE 5370150046	1,499.00
1243 111A0101 0034	ADENOTOMO LA FORCE MCA. DIMEDA CON CANASTILLA CLAVE 5370150053	1,591.00
1243 111A0101 0036	DILATADOR DE NEGAR JUEGO DE 8 MCA. DIMEDA CLAVE 540202355	9,360.00
1243 111A0101 0038	PINZA ADSON RECTA LIGERA MCA. DIMEDA CLAVE 5377020325	2,208.00
1243 111A0101 0039	PINZA CLAMPS ADULTO MCA DIMEDA S/CLAVE	7,344.00
1243 111A0101 0040	JUEGO DE PINZA DE LANE MCA. DIMEDA	2,634.00
1243 111A0101 0041	PINZA HALSTEAD RECTA DIMEDA CLAVE 5377020366	13,990.30
1243 111A0101 0042	SEPARADOR FINOCHETO DE 7.5 MCA. DIMEDA	9,546.00
1243 111A0101 0043	SEPARADOR PARA ESCAPULA DE DAVIDSON DIMEDA	5,019.00
1243 111A0101 0045	VALVAS DE SIMS SENCILLAS DIMEDA S/CLAVE	2,268.00
1243 111A0102 0001	2 ASPIRADOR ULTRASONIDO	10,350.00
1243 111A0102 0002	3 DETECTOR DE LATIDO FETAL	230,239.20
1243 111A0102 0003	9 BASCULA CLINICA CON ESTADIMETRO	15,421.50

INSTITUTO DE SALUD
SISTEMA CONTABLE 2018
RELACION DE BIENES MUEBLES QUE COMPONEN SU PATRIMONIO

Página 51 de 169

Cuenta Pública al 31 de diciembre de 2018

Hora: 10:44:28a. m.

Fecha: 20/02/2019

Código	Descripción del Bien	Valor en Libros
1243 111A0102 0004	1 ESPECTOFOTOMETRO ULTRA VIOLETAVISIBLE MODELO LAMBDA	89,125.00
1243 111A0102 0005	1 SISTEMA DE CROMATOGRAFIA LIQUIDA	647,804.78
1243 111A0102 0006	29 CARROS ROJOS CON DESFIBRILADOR	1,994,100.00
1243 111A0102 0007	1 ELECTROCOAGULADOR QUIRURGICO	49,450.00
1243 111A0102 0008	17 CUNAS TERMICAS DE CALOR RADIANTE MCA. TENSO	1,150,506.00
1243 111A0102 0009	1 ALCOHOLERAS DE ACERO ACABADO CROMADO MCA. DIMEDIC	2,875.00
1243 111A0102 0010	1 MESA CON TARJA IZQUIERDA MCA. DIEMDIC	6,785.00
1243 111A0102 0011	1 LAVABO PARA CIRUJANO DE ACERO INOXIDABLE MCA. DIMEDIC	6,785.00
1243 111A0102 0012	1 PORTAMANDIL DE PEDESTAL ACABADO CROMADO MCA. DIMEDIC	2,875.00
1243 111A0102 0013	1 ESTERILIZADOR DE CALOR SECO CON 3 CHAROLAS MCA. CIASA	5,290.00
1243 111A0102 0014	2 MESAS RIÑON BATIDOR DE CANAL PERIMETRAL INOX. MCA. MEDCORP	5,060.00
1243 111A0102 0015	1 TANQUE DE REVELADO MANUAL MCA. MEDCORP.	13,800.00
1243 111A0102 0016	1 MICROSCOPIO PARA TRABAJO DE RUTINA BINOCULAR	9,775.00
1243 111A0102 0017	1 LECTRO DE MICROHEMATOCRITO PARA TUBOS CAPILARES MCA. SOLBAT	22,701.01
1243 111A0102 0018	2 MICROSCOPIOS INVERTIDO DE CAMPO MCA. CARL ZEISS	183,540.00
1243 111A0102 0019	1 CAMPANA DE SEGURIDAD BIOLOGICA MCA VECO	233,116.50
1243 111A0102 0020	1 TINA DE INMERSION MCA. FELISA	19,550.00
1243 111A0102 0021	1 UNIDAD DENTAL COMPLETA MCA. GNATUS	63,229.30
1243 111A0102 0022	1 JABONERA DE PEDAL ACTUADORES MCA. BAME	14,639.50
1243 111A0102 0023	1 REFRACTOMETRO DE MANO MCA. ATAGO	6,888.50
1243 111A0102 0024	1 GUANTES EMPLOMADOS	4,140.00
1243 111A0102 0025	1 MESA DE CARGA Y DESCARGA CHASIS MCA. DELTA	13,340.00
1243 111A0102 0028	ASPIRADOR ELECTRICO PORTATIL MCA. ARA	13,358.40
1243 111A0102 0030	8 EQUIPOS DE ATENCION DE PARTO MCA RUBIN	63,270.18
1243 111A0102 0031	8 EQUIPOS DE ATENCION DE PARTO MCA RUBIN	47,786.38
1243 111A0102 0032	9 ALCOHOLERAS DE ACERO MCA. BAME	42,693.75
1243 111A0102 0033	11 ASPIRADORAS ELECTRICA GASTRICO MCA. ARA	185,006.25
1243 111A0102 0034	30 ASPIRADORAS DE SUCCION MCA BAME	88,308.33
1243 111A0102 0035	59 ESFIGNOMANOMETROS MCA. ADC	97,704.00
1243 111A0102 0036	12 PORTA LEBRILLO DOBLE ESTRUCTURA MCA. PROMEDIC	28,980.00
1243 111A0102 0038	4 MESAS QUIRURGICA RADIOTRASPARENTE	506,000.00
1243 111A0102 0039	1 APARATO DE ANESTESIA	204,700.00
1243 111A0102 0040	1 UNIDAD DENTAL COMPLETA MCA. GNATUS TIMEX	52,900.00
1243 111A0102 0041	7 UNIDADES DE ULTRASONOGRAFIA BASICO MCA. GRAL. ELECTRIC	1,359,645.00
1243 111A0102 0042	1 EQUIPO DE RAYOS X MODELO MUX 100 PORTATIL CON CARRO MCA. SHIMADRU	388,663.78
1243 111A0102 0043	5 CALENTADORES DE AGUA DEPOSITO PARA CONOS MOD. HC -500	10,062.50
1243 111A0102 0044	2 PIEZAS DE MANO DE BAJA VELOCIDAD C/CONTRANGULO MARCA KAVO	6,617.79
1243 111A0102 0045	37 ESTUCHES DE DIAGNOSTICO OFTALMOSCOPIO MCA. HEINE	135,933.94
1243 111A0102 0046	29 ESTUCHES DE DIAGNOSTICO PEDIATRICO MCA. HEINE	73,370.00
1243 111A0102 0047	56 LARINGOSCOPIOS CON JUEGO DE HOJAS PEDIATRICO MCA. HEINE	375,574.36
1243 111A0102 0048	18 ESTUCHES DE DIAGNOSTICO SIN OFTALMOSCOPIO MCA. HEINE	31,050.00

INSTITUTO DE SALUD
SISTEMA CONTABLE 2018
RELACION DE BIENES MUEBLES QUE COMPONEN SU PATRIMONIO

Página 52 de 169

Cuenta Pública al 31 de diciembre de 2018

Hora: 10:44:28a. m.

Fecha: 20/02/2019

Código	Descripción del Bien	Valor en Libros
1243 111A0102 0049	13 ELECTROCARDIOGRAFOS MULTICANAL MCA. SCHILLER	352,459.12
1243 111A0102 0050	28 MONITORES DE SIGNOS VITALES CON EXIMETRO MCA.WELCH ALLYN	2,128,482.14
1243 111A0102 0051	3 EQUIPOS DE CIRUGIA PARA HISTERECTOMIA MCA. RUBIN/DIMEDA	45,035.94
1243 111A0102 0052	14 EQUIPOS DE LEGRADO UTERINO MCA RUBIN	47,396.46
1243 111A0102 0053	30 LARINGOSCOPIOS CON JUEGO DE HOJAS PARA ADULTO MCA. DIMEDA	236,055.20
1243 111A0102 0054	12 SIERRAS OSCILANTE PARA CORTAR YESO ELECTRICA MCA. DIMEDA	106,798.90
1243 111A0102 0055	16 EQUIPOS DE INSTRUMENTAL QUIRURGICO P/CIRUGIA GRAL. BASICA MCA. RUBIN	53,413.54
1243 111A0102 0056	13 AGITADORES ELECTRICOS ROTATORIOS DE USOS MULTIPLES MCA. SOLBAC	90,469.92
1243 111A0102 0057	10 AGITADORES DE SANGRE DE 12 PZAS.	46,345.00
1243 111A0102 0058	9 AGITADORES ELECTRICOS VIBRATORIOS DE UNA PZA.	32,447.25
1243 111A0102 0059	4 AGITADORES VIBRATORIOS DE CONTACTO MCA. VORTEX	20,470.00
1243 111A0102 0060	12 BAÑOS SIN CIRCULACION DE AGUA, CON TERMOSTATO DE RESISTENCIA MCA.RIOSSA	53,820.00
1243 111A0102 0061	20 CENTRIFUGAS DE MESA CABEZAL FIJO PARA 36 LUGARES MCA. SOL-BAC	561,660.00
1243 111A0102 0062	15 CONTADORES PARA REGISTRO DIFERENCIAL DE GLOBULOS MCA. COUDE	79,350.00
1243 111A0102 0063	11 ESPECTROFOTOMETROS DIGITAL 20 GENESIS MCA. SPECTRONIC	246,675.00
1243 111A0102 0064	1 ESTUFA PARA CULTIVO DE MICROORGANISMOS AEROBIOS Y FACULTATIVOS MCA. RIOSSA	18,975.00
1243 111A0102 0065	6 HORNOS PARA SECAR O ESTERILIZAR MATERIAL MCA. RIOSSA	66,744.10
1243 111A0102 0066	35 MICROSCOPIOS BINOCULAR PARA TRABAJOS DE RUTINA MCA. CARL. ZEISS	988,137.50
1243 111A0102 0067	11 PARRILLAS DE PLACA PARA USO RUTINARIO MCA. THERMOLYNE	41,745.00
1243 111A0102 0068	1 ENDOSCOPIO PEDIATRICO CON PANTALLA MCA. WOIF	264,500.00
1243 111A0102 0069	18 INCUBADORAS DE TRASLADO MCA. MEDIX	1,624,950.00
1243 111A0102 0070	4 CARDIOTOCOGRAFOS (PORTATIL DE ULTRASONIDO)	151,800.00
1243 111A0102 0071	3 BALANZAS GARANTIA ELECTRONICA DIGITAL CON INDICADOR DE PRESION	22,153.74
1243 111A0102 0072	2 POTENSIOMETROS MCA ARION MOD. 330	11,712.75
1243 111A0102 0073	2 BOTELLAS MUESTRADORA TIPO VAN-DOM	9,083.85
1243 111A0102 0074	2 REDES MUESTRADORA DE PLANKTON	4,818.50
1243 111A0102 0075	13 VENTILADORES VOLUMETRICO NEONATAL PEDIATRICO	4,112,416.10
1243 111A0102 0076	35 NEBULIZADORES ULTRASONIDO MCA. MEDISONIC	619,850.00
1243 111A0102 0077	6 VENTILADORES DE PRESION MCA. CORPORATION	324,852.00
1243 111A0102 0078	19 LAMPARAS DE FOTOTERAPIA	1,168,909.45
1243 111A0102 0079	1 LAMPARA DE RADIACION ULTRAVIOLETA MCA. ULTRAVIOLET	5,635.00
1243 111A0102 0080	1 BALANZA ANALITICA ELECTRONICA DIGITAL MCA. SARTORFUS	15,640.00
1243 111A0102 0081	CENTRIFUGA DE MESA PISO MCA. ALC	32,775.00
1243 111A0102 0082	ESPECTROFOTOMETRO ULTRA VIOLETA MCA. LABOMED	48,645.00
1243 111A0102 0083	REFRIGERADOR DE 11.5 PIES MCA. REVCO	41,975.00
1243 111A0102 0085	1 BAÑO MARIA P/40 TUBOS SEROLOGICOS ELECT. MCA. RIOSA	3,855.95
1243 111A0102 0086	1 CENTRIFUGA DE MESA P/MICROHEMATOCRETO MCA. SOLBAT	12,063.50
1243 111A0102 0087	1 CONTADOR DE 8 TECLAS MCA. COUNTING D.	4,117.58

INSTITUTO DE SALUD
SISTEMA CONTABLE 2018
RELACIÓN DE BIENES MUEBLES QUE COMPONEN SU PATRIMONIO

Página 53 de 169

Cuenta Pública al 31 de diciembre de 2018

Hora: 10:44:28a. m.

Fecha: 20/02/2019

Código	Descripción del Bien	Valor en Libros
1243 111A0102 0088	1 PARRILLA DE CALENTAMIENTO CON CONTROL DE TEMPERATURA MCA. THERMOLINE	2,063.68
1243 111A0102 0089	2 PIPETAS AUTOMATICAS MCA. BRANO	3,072.80
1243 111A0102 0090	43 INCUBADORAS FIJA O ESTACIONABLE	1,585,953.50
1243 111A0102 0091	OXIMETRO DE PULSO MOD. 3402 MCA. BCI	206,937.90
1243 111A0103 0002	6 CAMAS PARA PREESCOLAR CON BARANDAL Y COLCHON MCA.DIMEDIC	13,731.00
1243 111A0103 0003	15 CAMAS CLINICAS 3 POSICIONES PIECERAS Y CABECERAS MCA. DIMEDIC	65,032.50
1243 111A0103 0004	2 CARROS PARA CURACIONES CON PORTA CUBETA Y PORTA B.	3,680.00
1243 111A0103 0005	4 MESAS DE EXPLORACION UNIVERSAL MCA. DIMEDIC	10,580.00
1243 111A0103 0006	4 MESAS DE EXPLORACION GINECOLOGICA MCA. DIMEDIC	10,580.00
1243 111A0103 0007	4 SILLAS DE RUEDAS P/URGENCIAS	15,640.00
1243 111A0103 0008	3 VENTILADORES NEONATAL DE FLUJO CONTINUO MCA. THESA	551,748.15
1243 111A0103 0009	2 UNIDADES DE FOTOTERAPIA DE HALOGENO GRADUABLE MCA. THESA	66,700.00
1243 111A0103 0010	3 AGITADORES DE SANGRE 12 PIES MCA. SOLBAT	16,250.54
1243 111A0103 0011	2 AGITADORES ELECTRICO VIBRATORIO MCA. SOLBAT	8,435.60
1243 111A0103 0012	18 BAÑOS SIN CIRCULACION DE AGUA MCA. RIDSSA	57,313.10
1243 111A0103 0013	4 CENTRIFUGAS DE MESA P/MICROHEMATOCRITO MCA. SOLBAT	33,778.60
1243 111A0103 0014	2 PARRILAS DE PLACA P/USO RUTINARIO MCA. THERMOLYNE	13,895.90
1243 111A0103 0015	1 ENTALCADORA DE GUANTES MAQ. CON TAMBOR MCA. FEHLMEX	97,750.00
1243 111A0103 0016	1 LAVADORA DE GUANTES GABINETE DE ACERO MCA. EPROLAB FAMSA	97,750.00
1243 111A0103 0017	2 AUTOCABLES DE VAPOR AUTOGENERADOR DE FAB.	584,200.00
1243 111A0103 0018	7 INCUBADORAS P/CUIDADOS GRALES MCA. THESA	354,200.00
1243 111A0103 0019	1 CONTADOR DE CARTICULA TIPO QUEBEC CON LUPA MOD. Q20	9,200.00
1243 111A0103 0020	2 AGITADORES ELECTRONICOS ORBITAL PARA BANCO DE SANGRE CON CUB. DE HULE	29,670.00
1243 111A0103 0021	10 ASPIRADORES DE SUCCION CONTINUA MONTADO EN MOTOR DE 1/4 HP CLAVE 5310810089	103,500.00
1243 111A0103 0022	2 CAMILLAS PARA MENORES 1.52X.80 MTS. CLAVE 540102385	32,890.00
1243 111A0103 0023	1 CARRO CAMILLA TIPO TRANSFER MOD. SURG. 1 LIFT	46,000.00
1243 111A0103 0024	4 CARROS ROJOS CON DESFIBRILADOR MONITOR MCA. PASO Y TANQUE DE OX.	340,400.00
1243 111A0103 0025	4 ELECTRO CARDIOGRAFOS MULTICANAL MCA. INHUMED	73,600.00
1243 111A0103 0026	1 ENDOSCOPIO PEDIATRICO CON PANTALLA MCA. OLIMPUS	287,500.00
1243 111A0103 0027	1 INCUBADORA DE TRASLADO ALIM. ELECTRICA	83,375.00
1243 111A0103 0028	2 LARINGOSCOPIOS CON JUEGO DE HOJAS PARA ADULTO	11,500.00
1243 111A0103 0029	2 NEBULIZADORES ULTRASONICO TRABAJO CONT. 540111430	8,009,060.00
1243 111A0103 0030	10 OXIMETROS DE PULSO CLAVE 5316670065	138,000.00
1243 111A0103 0031	4 VENTILADORES VOLUMETRICOS NEONATAL PED. MCA. SCHREIST MOD. IV-200	644,000.00
1243 111A0103 0032	17 CENTRIFUGAS DE MESA DE CABEZAL FIJO PARA 24 LUGARES CLAVE 540102955	165,450.16
1243 111A0103 0033	1 CONTADOR PARA REGISTRO DIFERENCIAL DE GLOBULOS BLANCOS CLAVE 5332660231	3,450.00
1243 111A0103 0034	2 ESTUFAS PARA CULTIVO CLAVE 5333910106	32,200.00
1243 111A0103 0036	2 MICROSCOPIOS BINOCULARES MOD. G33-03	32,200.00

INSTITUTO DE SALUD
SISTEMA CONTABLE 2018
RELACIÓN DE BIENES MUEBLES QUE COMPONEN SU PATRIMONIO

Página 54 de 169

Cuenta Pública al 31 de diciembre de 2018

Hora: 10:44:28a. m.

Fecha: 20/02/2019

Código	Descripción del Bien	Valor en Libros
1243 111A0103 0037	1 EXTRACTOR MECANICO DE PLASMA CLAVE 803900026	7,475.00
1243 111A0103 0038	2 LAMPARAS FRONTALES DE LUZ FRIA	110,400.00
1243 111A0103 0039	1 CAMPANA DE SEGURIDAD BIOLOGICA CLAVE 540102565	138,000.00
1243 111A0103 0040	4 COLCHONES TERMICOS PEDIATRICO P/MTTO. CLAVE 54103570	358,800.00
1243 111A0103 0041	1 ESTERILIZADOR ELECTRICO PARA LABORATORIO	69,000.00
1243 111A0103 0042	1 CENTRIFUGA DE GABINETE CON SISTEMA DE REFRIGERACION	333,500.00
1243 111A0103 0043	2 REFRIGERADORES PARA BANCO DE SANGRE 5337870066	230,000.00
1243 111A0103 0044	7 CARROS PORTA EXPEDIENTES CON GABINETE INTEGRADO EN UNA SOLA PIEZA 540102850	13,570.00
1243 111A0103 0045	19 CUNAS BACINETE P/RECIBIENDO CON CARRO DE TRANSPORTE	76,981.00
1243 111A0103 0046	3 CAMAS CAMILLA PARA RECUPERACION DE URGENCIAS MCA. DIMEDIC	34,155.00
1243 111A0103 0047	1 ELECTROCAUTERIO GINECO OBSTETRICO GERADOR MOPOLAR Y BIPOLAR MCA. ALSA	33,084.49
1243 111A0103 0048	3 REFRIGERADORES PARA USO RUTINARIO VERTICAL MCA. OJEDA	32,957.85
1243 111A0103 0049	1 CAMPANA DE EXTRACCIÓN DE HUMO TIPO GUILLOTINAMCA. MEGA	56,158.19
1243 111A0103 0050	4 CUNAS DE CALOR RADIANTE MODELO BABY THERM 801DMCA. DRAGER	734,712.00
1243 111A0103 0051	7 EQUIPOS SBSM 230 K MONITOR DE SIGNOS VITALES PRECONFIGURADO MCA. NIHON KOHDEN	750,375.00
1243 111A0103 0052	4 EQUIPOS P300A MAQUINA DE ANESTECIA BASICA MCA. CLARRE	501,107.90
1243 111A0103 0053	2 VITRINAS PARA INSTRUMENTAL ESTANTE GUARDA ESTERIL PROMEDIC	4,597.70
1243 111A0103 0054	2 EQUIPOS DE CIRUJIA MAYOR	17,710.00
1243 111A0103 0055	2 EQUIPOS DE ORTOPEDIA C.	37,720.00
1243 111A0103 0056	1 EQUIPO DE RAYOS X CON MESA DE RADIOGRAFIA HORIZONTAL CON PORTACHASIS	378,350.00
1243 111A0103 0057	1 PASA PLACAS TIPO TRANSFER MCA. DIMEDIC	1,610.00
1243 111A0103 0059	1 MANDIL EMPLOMADO P/RAYOS X MCA. SHIELDING	1,725.00
1243 111A0103 0060	1 P/LENTES DE PROTECCIÓN P/RAYOS X MCA. SHIELDIN	3,565.00
1243 111A0103 0061	1 PAR DE GUANTES EMPLOMADOS MCA. SHIELDIN.	2,458.70
1243 111A0103 0062	1 MARCADOR ELECTRICO P/RADIOGRAFIAS MCA. LISTEM	2,142.45
1243 111A0103 0063	1 LAMPARA PARA SEGURIDAD P/QUARTO OSCURO MCA, REQUENA	2,484.00
1243 111A0103 0064	1 TANQUE REVELADOR MANUAL CON CAPACIDAD DE 38 LTS.	13,972.50
1243 111A0103 0065	1 MESA DE/160 CMS. P/CARGA Y DESCARGA DE PELICULAS	9,625.50
1243 111A0103 0066	10 INCUBADORAS FIJAS MODELO IEC-2000	345,000.00
1243 111A0103 0067	1 INCUBADORA DE TRASLADO MCA. INTELEC. MED. IT-2000	90,735.00
1243 111A0103 0068	17 ENTILADORES NEONATALES DE FLUJO CONTINIO MED. INTER 5 MACAR INTERMED.	5,681,690.00
1243 111A0103 0069	1 VENTILADOR VOLUMETRICO NEONATAL PEDIATRICO MOD. INTER MCA. INTERMED.	1,357,000.00
1243 111A0103 0070	8 ELECTROCARDIOGRAFOS MOD. ATI C/IMPRESORA TERMICA INTERCONSTRUIDA MCA. SHILLER	202,400.00
1243 111A0103 0071	95 MONITORES DE SIGNOS VITALES C/OXIMETRO MOD. ATLAS MCA. WELLCH ALLYN	5,716,506.25
1243 111A0103 0072	4 MONITORES DESFIBRILADORES MOD. LITE MCA. MRL.	346,245.13
1243 111A0103 0073	16 ALCOHOLERAS DE ACERO CROMADO CON PEDAL EN LA BSE MCA. MAHUMEX	110,400.00
1243 111A0103 0074	6 INCUBADORAS FIJA O ENCAJONABLE CVE. 5314970020 MCA. INTELEC.	357,075.00

INSTITUTO DE SALUD
SISTEMA CONTABLE 2018
RELACIÓN DE BIENES MUEBLES QUE COMPONEN SU PATRIMONIO

Página 55 de 169

Cuenta Pública al 31 de diciembre de 2018

Hora: 10:44:28a. m.

Fecha: 20/02/2019

Código	Descripción del Bien	Valor en Libros
1243 111A0103 0075	6 MESAS OBSTETRICAS CON BASE RECTANGULAR CLAVE 5316160158 MCA. MEDIC	351,900.00
1243 111A0103 0076	34 MESAS QUIRURGICAS RADIO TRANSPARENTE CVE. 5316160976 MCA. MEDIC	1,994,100.00
1243 111A0103 0077	15 CAMAS DE CUIDADOS INTENSIVOS MCA. MAHOMEX	163,875.00
1243 111A0103 0078	6 S/C SILLON P/TOMA DE MUESTRA MCA. MAHOMEX	51,750.00
1243 111A0103 0079	1 AGITADOR ELECTRICO VIBRATORIO DE 1 PIEZA MCA. GEMMY	2,185.00
1243 111A0103 0080	1 AGITADOR ELECTRICO VIBRATORIO DE CONTACTO TIPO VORTEX MCA. UWR	3,432.75
1243 111A0103 0081	1 PARRILLA C/PLACA DE USO RUTINARIO MCA. UWR	1,690.50
1243 111A0103 0082	2 BASCULAS DIGITALES CAP. 100 KG. MOD. CPW100 MCA. ADAM	5,888.00
1243 111A0103 0083	7 BALANZAS GRANATARIAS DE DOS PLATOS MCA. OHAUS	17,267.25
1243 111A0103 0084	7 CENTRIFUGAS DE MESA P/MICROHEMATOCRITO MCA.HSIANGIAI	83,317.50
1243 111A0103 0085	1 CONTADOR P/REGISTRO DIFERENCIAL DE 114 GLOBULOS BLANCOS MOD. DBC-9 MCA. GEMMY	1,798.60
1243 111A0103 0086	1 ESPECTROFOTOMETRO DIGITAL MOD. SP-1103 MCA. SPECTRUM	16,100.00
1243 111A0103 0087	5 CUNAS TERMICAS DE CALOR RADIANTE MOD. CT-3000 MCA. INTELEC	220,800.00
1243 111A0103 0088	6 CENTRIFUGAS REFRIGERADAS DE PISO MCA. SIGMA	2,918,700.00
1243 111A0103 0089	6 BALANZAS PORTATILES DIGITAL MOD. QT1500 MCA. ADAM	22,494.00
1243 111A0103 0090	9 540104560 ELECTROCAUTERIOS BIPOLARES MOD. HYFRECATOR 2000 MCA. COMED	203,305.04
1243 111A0103 0091	1 5312250011 EQUIPO DE MAGNIF. VISUAL VAGINAL Y UTERINA MCA. WALLACH	133,141.26
1243 111A0103 0092	19 BASCULAS PESA BEBE ELECT. DIGITAL P/30 KILOS MCA. ADAM	48,070.00
1243 111A0103 0093	32 ASPIRADORAS MOD. 182 MCA. BAME	104,880.00
1243 111A0103 0094	14 CARROS PARA CURACIONES CON PORTA CUBETA MCA.GARSAM	67,620.00
1243 111A0103 0095	35 ESTUCHES DE DIAGNOSTICOS CON OFTALMOSCOPIO	114,712.50
1243 111A0103 0096	9 S/C ESTUCHE DE DIAGNOSTICOS PEDIATRICO MCA. CUELCH	29,497.50
1243 111A0103 0097	5 MESAS DE EXPLORACION PEDIATRICA 162X51X90 MCA. BARSAM	32,775.00
1243 111A0103 0098	17 MESAS DE RIÑON	89,902.63
1243 111A0103 0099	5 NEBULIZADORES ULTRASONICOS P/TRABAJO	71,242.50
1243 111A0103 0100	2 CAMPANAS DE FLUJO LAMINAR VERTICAL	206,954.00
1243 111A0103 0101	10 VENTILADORES VOLUMETRICOS PEDIATRICOS-ADULTO MOD. MATISSE	3,103,160.00
1243 111A0103 0102	15 NEBULIZADORES ULTRASONICO MOD. ULTRAVENT	520,432.50
1243 111A0103 0103	6 ESTUCHES DE DIAGNOSTICOS C/OTALMOLOGICO CON FOCO HALOGENO MCA. WELCH ALLIN	19,713.30
1243 111A0103 0104	17 ASPIRADORES ELECTRICOS GASTRICOS	890,849.13
1243 111A0103 0105	25 EQUIPOS DE CIRUGIA MENOR	80,163.75
1243 111A0103 0106	23 EQUIPOS DE CURACION P/HOSPITAL MCA. DEWIMED	42,340.70
1243 111A0103 0107	5 EQ. DE CIRUGIA P/HISTERECTOMIA MCA. DEWIMED	129,527.15
1243 111A0103 0108	23 EQ. DE LEGRADO UTERINO	131,097.70
1243 111A0103 0109	33 LARINGOSCOPIOS C. J/HOJAS P/ADULTO	337,261.32
1243 111A0103 0110	06 SIERRA OSCILANTE P/CORTA YESO	69,988.92
1243 111A0103 0113	18 EQ. DE CESAREA MCA. DEWIMED	178,764.30
1243 111A0103 0114	1 EQ. DE CIRCUNSION MCA. DEWIMED	4,711.25

INSTITUTO DE SALUD
SISTEMA CONTABLE 2018
RELACION DE BIENES MUEBLES QUE COMPONEN SU PATRIMONIO

Página 56 de 169

Cuenta Pública al 31 de diciembre de 2018

Hora: 10:44:28a. m.

Fecha: 20/02/2019

Código	Descripción del Bien	Valor en Libros
1243 111A0103 0115	35 EQUIPOS DE INSTRUMENTAL QUIRURGICO GENERAL MCA.DEWIMED	686,202.65
1243 111A0103 0116	1 JUEGO INSTRUMENTAL P. VIAS BILIARES MCA. DEWIMED	9,759.25
1243 111A0103 0117	1 JUEGO INSTRUMENTAL DE COLECISTECTOMIA MCA. DEWIMED	13,694.15
1243 111A0103 0118	3 EQUIPOS DE C. LAPAROSCOPIA MON. A COLOR MCA. DEWIMED	1,526,280.00
1243 111A0103 0119	4 EQUIPOS DE SALPINGOCLASIA	20,839.20
1243 111A0103 0120	8 EQUIPOS DE VENODISECCION	17,305.84
1243 111A0103 0121	1 OTOSCOPIO P EXPLORACION MCA. HEINE	2,185.00
1243 111A0103 0122	2 LARINGOSCOPIOS DE FIBRA OPTICA	20,440.08
1243 111A0103 0123	1 MICROSCOPIO QUIRURGICO CON IMPLEMENTOS MCA. KAPS	193,200.00
1243 111A0103 0124	1 EQUIPO DE INSERCIÓN DIU	28,969.24
1243 111A0103 0125	1 EQ. DE CIRUGIA PEDIATRICA	8,479.77
1243 111A0103 0126	2 EQ. DE CIRUGIA MCA. DEWIMED	45,089.66
1243 111A0103 0127	2 EQ. DE INSTR. QUIRURGICO PARA ONCOLOGIA MCA. DEWIMED	124,161.66
1243 111A0103 0128	1 AGITADOR DE SANGRE 12 PZAS. MCA. SOL-BAT M-05	34,615.00
1243 111A0103 0129	1 AGITADOR ELECTRICO ROTATORIO MCA. SOLBAT MODE. E-15	16,042.50
1243 111A0103 0130	6 CENTRIFUGAS DE CABEZAL DE PLASTICO MCA. BEKTON&DICKINSON	228,390.00
1243 111A0103 0131	4 BASCULAS PESA BEBE DIGITAL ELECTRONICA MOD. N15 MCA. HILL-ROM	103,684.00
1243 111A0103 0132	4 CARROS ROJOS CON DESFRIBRILADOR MODELO M-SERIES MCA. ROLL	828,000.00
1243 111A0103 0133	4 MONITORES DE SIGNOS VITALES CON OXIMETRO MCA. PACE TECH	407,308.10
1243 111A0103 0134	1 REVELOR AUTOMATICO PARA RADIOGRAFIAS MOD. POTIMAX	85,790.00
1243 111A0103 0135	2 CAMAS INDIVIDUALES DE BASE TUBULAR MCA. DIOMEDIC	4,577.00
1243 111A0103 0136	10 CAMAS PARA HOSPITAL MULTIPLES POS. MAC. DIMEDIC	28,175.00
1243 111A0103 0137	2 CARROS CAMILLAS PARA TRASLADO CON SOPORTE PARA TANQUE MCA. DIMEDIC	21,850.00
1243 111A0103 0139	2 LAVABOS DOBLES P/CIRUJANO MCA. DIMEDIC	18,170.00
1243 111A0103 0140	4 MESAS DE EXPLORACION PEDIATRICA MCA. DIMEDIC	6,440.00
1243 111A0103 0141	2 PARRILLAS DE CALENTAMIENTO CON CONTROL DE TEMPERATURA MCA. THERMO LINE	6,846.52
1243 111A0103 0142	1 UNIDAD RADIOLOGICA DE USO GRAL. MCA. DIGITAL SYSTEM	500,250.00
1243 111A0103 0143	4 PIEZAS DE MANO DE ALTA VELOCIDAD CON BOTA FRESAS MCA. KAVO	6,842.50
1243 111A0103 0144	4 CARROS PARA CURACIONES CON PORTA CUBETA Y PORTA BANDEJA MCA. PROMEDIC	7,590.00
1243 111A0103 0145	2 MESAS DE EXPLORACION GINECOLOGICAS MCA. PROMEDIC	3,105.00
1243 111A0103 0146	22 MESAS DE EXPLORACION UNIVERSAL MCA. PROMEDIC	37,697.00
1243 111A0103 0147	2 MESAS DE RIÑON MCA. PROMEDIC	3,795.00
1243 111A0103 0148	1 MONITOR DE SIGNOS VITALES MOD. LIFE SCOPE MCA. NILTONN KOHEN	83,375.00
1243 111A0103 0149	31 LAMPARAS DE CIRUGIA MAYOR CON DOS BRAZOS TELESCOPICOS MOD. MI/701R/701RD MCA.	5,704,000.00
1243 111A0103 0150	15 EQUIPOS PARA ELECTROCIRUGIA MCA. LED MOD. SORTION 380HP	976,585.64
1243 111A0103 0151	1 EQUIPO DE ELECTROCIRUGIA MCA. LED MOD. SORTION 120	16,341.50
1243 111A0103 0152	1 UNIDAD CENTRAL DE MONITOREO ACUITA LT Y MONITOREO PROPAQ CS 246 MCA. WELCH	1,857,480.00
1243 111A0103 0153	8 EQUIPOS P/OBSERVAR ACTIV. CARDIACA FETAL MOD. STEAM CATALOGO 8909 MCA. SONICAI	581,410.56

INSTITUTO DE SALUD
SISTEMA CONTABLE 2018
RELACION DE BIENES MUEBLES QUE COMPONEN SU PATRIMONIO

Página 57 de 169

Cuenta Pública al 31 de diciembre de 2018

Hora: 10:44:28a. m.

Fecha: 20/02/2019

Código	Descripción del Bien	Valor en Libros
1243 111A0103 0154	1 ESTERILIZADOR DE VAPOR AUTOGENERADO MCA. EPROHLAB	434,700.00
1243 111A0103 0155	7 SELLADORES DIELECTRICOS P/CERRAR POR PENSADO EL COND. DE SANGRE MCA. TERUMO	402,500.00
1243 111A0103 0156	13 ASPIRADORES ELECTRICOS PORTATILES	111,099.72
1243 111A0103 0157	6 CARROS INCLINABLES P/ROPA SUCIA	34,948.91
1243 111A0103 0158	2 ESTERILIZADORES ELECTRICOS AUTOMATICOS DE MESA	22,935.09
1243 111A0103 0159	2 ESTERILIZADORES GRANDES CALOR SECO	11,708.77
1243 111A0103 0160	26 ESTUCHES DE DIAGNOSTICO C/OFTALMOSCOPIO	111,377.50
1243 111A0103 0161	13 BASCULAS CLINICAS MCA. BAME	26,760.50
1243 111A0103 0162	12 DETECTORES DE LATIDO FETAL MCA. HUN TLEIGH	95,220.00
1243 111A0103 0163	14 JABONERAS DE PEDAL MCA. DIOMEDIC	37,835.00
1243 111A0103 0165	16 SILLAS DE RUEDAS P/URGENCIAS MCA. HOME CARE	64,400.00
1243 111A0103 0166	35 VITRINAS P/INSTRUMENTAL ESTANTE	94,587.50
1243 111A0103 0167	5 REFRIGERADORES P/USO RUTINARIO MCA. AMERICAM	201,250.00
1243 111A0103 0168	15 CARROS PORTA EXPEDIENTES MCA. DIMEDIC	32,775.00
1243 111A0103 0169	2 BAÑOS DE ARTESA MCA. DIMEDIC	26,450.00
1243 111A0103 0170	3 JABONERAS DE PEDAL MCA. DIMEDIC	9,142.50
1243 111A0103 0171	1 MEGATOSCOPIO DE 3 PLAZAS MCA. DIMEDIC	2,070.00
1243 111A0103 0172	22 BASCULAS CLINICAS MCA. TORINO	46,046.00
1243 111A0103 0173	4 CAMAS PARA TRABAJO DE PARTO C/COLCHON MCA. PROMISA	8,602.00
1243 111A0103 0174	2 CARROS ROJOS METALICOS DEFIBRILADORES MCA. CIASA	172,500.00
1243 111A0103 0175	2 LAMPARAS PORTATILES PARA QUIROFANO MCA. PROMISA	8,521.50
1243 111A0103 0176	2 CARROS PORTA EXPEDIENTES MCA. CIASA	8,280.00
1243 111A0103 0177	1 EQUIPO DE RAXOS X MOBIL MCA. MOBILET PLUS H.P.	351,092.82
1243 111A0103 0178	6 BASCULAS CLINICAS CON ESTADIMETRO	12,351.00
1243 111A0103 0180	1 CHASIS CON PANTALLA HIGH 10X12 P/RAYOS X MCA. SOYYE	4,196.92
1243 111A0103 0181	1 CHASIS CON PANTALLA 11X14 PULGADAS MCA. SOYYE	5,573.48
1243 111A0103 0182	1 CHASIS DE ALUMINIO 14X14 P/RAYOS X MCA. SOYYE	6,706.67
1243 111A0103 0183	1 CHASIS CON REJILLA DE 14X17 PARA RAYOS X MCA. SOYYE	8,171.44
1243 111A0103 0184	19 RESUCITADORES MANUAL P/RECIEN NACIDO MOD. 850003 MCA.LAERDAL FEGAL	98,757.64
1243 111A0103 0185	47 540112705 RESUCITADOR MANUAL ADULTO MOD. 8600043 MCA.LAERDAL FEGAL	128,880.94
1243 111A0103 0187	17 PINZAS DE TRASLADO MCA. DEWIMED	45,201.56
1243 111A0103 0189	1 ABREBOCA JENNINGS CON CREMALLERA MCA. DEWIMED	1,542.92
1243 111A0103 0190	1 ABREBOCA MENOR CON BAST. Y ABATELENGUAS MCA. DEWIMED	3,365.64
1243 111A0103 0191	1 ADENOTOMO LA FORCE DE CANASTILLA MCA. DEWIMED	2,883.57
1243 111A0103 0192	1 AMIGDALOTOMO TYDING MCA. DEWIMED	2,205.96
1243 111A0103 0195	5 JUEGOS DE DILATADORES DE BAKES MCA. DEWIMED	10,176.98
1243 111A0103 0196	7 LAMPARAS FRONTALES CON TRANSFORMADOR MCA. HEINE	60,474.02
1243 111A0103 0197	1 LEGRACORTANTES MOD. THOMAS MCA. DEWIMED	2,971.97
1243 111A0103 0198	1 TRITURADOR COTTLE MCA. DEWIMED	1,822.38
1243 111A0103 0199	2 PERFORADORES BUNNEL	12,817.69
1243 111A0103 0200	4 PINZAS CORTA YESO	6,440.05

INSTITUTO DE SALUD
SISTEMA CONTABLE 2018
RELACIÓN DE BIENES MUEBLES QUE COMPONEN SU PATRIMONIO

Página 58 de 169

Cuenta Pública al 31 de diciembre de 2018

Hora: 10:44:28a. m.

Fecha: 20/02/2019

Código	Descripción del Bien	Valor en Libros
1243 111A0103 0201	7 PINZAS DE BIOPSA CERVICAL TIPO MINI TOWNSEND	28,511.97
1243 111A0103 0202	1 PINZA DE LOWMAN MCA. DEWIMED	2,533.59
1243 111A0103 0203	1 PINZA TAKAHASHI MCA. DEWIMED	3,327.41
1243 111A0103 0204	1 PINZA PARA BIOPSA ALEXANDER MCA. DEWIMED	4,216.66
1243 111A0103 0205	3 PINZAS DE SCHUBERT RECTA	5,977.50
1243 111A0103 0206	1 RINOSCOPIO OPERA TORIO KILLIAN	2,230.93
1243 111A0103 0208	2 SEPARADORES CLOWARD	18,048.17
1243 111A0103 0209	1 SEPARADOR DAWSON MCA. DEWIMED	2,716.38
1243 111A0103 0210	1 SEPARADOR BOLTOUR	1,753.28
1243 111A0103 0211	1 SEPARADOR FINOCHIETTO ADULTO MCA. DEWIMED	2,231.71
1243 111A0103 0212	1 SEPARADOR FINOCHIETTO PEDIATRICO	2,786.58
1243 111A0103 0214	1 GUBIAS STILLE DOBLE ARTICULACION MCA. DEWIMED	1,578.03
1243 111A0103 0215	1 PINZA P/CORTEZ CLAVOS	7,004.02
1243 111A0103 0216	1 LUPA BINOCULAR MCA. HEINE	8,699.60
1243 111A0103 0217	1 LAMPARA FRONTAL MCA. HEINE	17,834.46
1243 111A0103 0218	1 ALICATE DE BOCAS PLANAS MCA. DEWIMED	3,644.63
1243 111A0103 0219	1 ALICATE PARA CORTAR ALAMBRE	5,717.73
1243 111A0103 0221	1 COMPAS DE CRUTCHFIELD GRANDE	3,430.90
1243 111A0103 0222	2 CORTA CLAVOS O BAILARINA	14,008.04
1243 111A0103 0226	1 JUEGO DE PINZAS MCA. DEWIMED	5,216.42
1243 111A0103 0228	2 MARTILLOS QUIRURGICOS	3,559.60
1243 111A0103 0230	2 PERFORADORES MANUALES GRANDES	12,222.27
1243 111A0103 0235	2 PINZAS VERBRUGGE 260 MM	3,156.06
1243 111A0103 0236	4 PRENSAS DE MESA CAT. 33.670.00	14,079.31
1243 111A0103 0237	2 SEPARADORES DE ADSON AGUDO 190 MM	3,739.55
1243 111A0103 0238	1 SEPARADOR DE BEKMAN	3,739.80
1243 111A0103 0240	1 PIEZA DE SACABOCADO UTERINA MOD. KEVORKIAN	3,716.13
1243 111A0103 0242	5 CARROS ROJOS SIN EQUIPO MCA. ARTROMICK MOD. AVOID CLAVES 8531,910057	119,600.00
1243 111A0103 0243	1 REF. DE 30 PIES CUBICOS VERT. CON 2 PUERTAS MOD. BBR37 MCA. JEWETT	46,000.00
1243 111A0103 0244	1 CONGELADOR ELECTRICO PARA 140 TUBOS MOD. CLOT 2 MCA. AXIOM	46,000.00
1243 111A0103 0245	2 GUBIAS BASKIN MCA. DEWIMED	3,124.34
1243 111A0103 0246	20 RESUCITADORES MANUALES ADULTO MOD. 860043 MARCA LAERDAL FEGAL	103,534.05
1243 111A0103 0247	35 RESUCITADORES MANUALES PEDIATRICO MOD. 870043 MARCA LAERDAL FEGAL	179,112.50
1243 111A0103 0248	42 MONITORES DE SIGNOS VITALES MOD. DASH-4000 MCA. GENERAL ELECTRIC	4,127,235.00
1243 111A0103 0249	2 CARROS ROJOS CON EQUIPO COMPLETO P/REANIMO C/DEFIBRILADOR	427,800.00
1243 111A0103 0250	5 DEFIBRIZADORES MONITOR CON CARRO ROJO, MCA. BRIOMICK MOD. AVID	474,375.00
1243 111A0103 0251	23 CARROS ROJOS CON DEFIBRILADOR	3,703,000.00
1243 111A0103 0252	27 TRANSPORTADORES DE 8 UNIDADES DE SANGRE DE 45 ML. MCA. ELECTROLUX MOD. HT88	372,600.00

INSTITUTO DE SALUD
SISTEMA CONTABLE 2018
RELACION DE BIENES MUEBLES QUE COMPONEN SU PATRIMONIO

Página 59 de 169

Cuenta Pública al 31 de diciembre de 2018

Hora: 10:44:28a. m.

Fecha: 20/02/2019

Código	Descripción del Bien	Valor en Libros
1243 111A0103 0253	5 LAMPARAS DE FOTOTERAPIA MARCA HILL ROM MODELO PT-1400-3	218,500.00
1243 111A0103 0254	24 CUNAS DE CALOR RADIANTE P/ CUIDADOS BASICOS MCA. HILL ROM/AIR SHIELDS MOD. RESUSCITAIRE	4,363,560.00
1243 111A0103 0255	5 CARROS PARA CURACIONES MCA. GARSAM	31,337.50
1243 111A0103 0256	2 MESAS PARA ATENCION DE RECIEN NACIDO, MARCA GARSAM	15,985.00
1243 111A0103 0257	5 ASPIRADORES DE SUCCION CONTINUA MCA. BAME	20,125.00
1243 111A0103 0258	2 ESTUCHES DE DIAGNOSTICO PEDIATRICO, MARCA WELCH-ALLYN	9,154.00
1243 111A0103 0259	5 NEBULIZADORES ULTRASONICO PARA TRABAJO CONTINUO MOD. ULTRAVENT	130,985.00
1243 111A0103 0260	1 CAMPANA DE FLUJO LAMINAR VERTICAL, MCA. VECO, MOD. GUFL-B12	114,837.85
1243 111A0103 0261	1 EQUIPO MONITOR NEONATAL MOD. PM 8000, MARCA MINDRAS	63,756.00
1243 111A0103 0262	3 EQUIPOS MONITOR DE SIGNOS VITALES TIPO INVASIVO, MCA. MINDRAY	350,054.25
1243 111A0103 0263	2 EQUIPOS DE MONITOR DE SIGNOS VITALES MOD. PM8000, MCA. MINDRAY	127,512.00
1243 111A0103 0265	47 ESTIGMANOMETROS MERCURIAL DE PEDESTAL ADULTO, MCA. WELCH ALIYN TYLOS.	113,505.00
1243 111A0103 0266	20 ESTIGMOMANOMETROS MERCURIAL DE PARED CON SOPORTE UNICO MCA. WELCH ALIYN TYLOS.	39,100.00
1243 111A0103 0267	38 LARINGOSCOPIOS CON JUEGO DE HOJAS PEDIATRICO MCA. WELCH ALIYN TYLOS.	655,500.00
1243 111A0103 0268	2 UNIDADES DE FOTOTERAPIA CON BASE RODANTE, MOD. 14-4P MCA. MEDIX	46,000.00
1243 111A0103 0269	1 EQUIPO DE RAYOS X PORTATIL MARCA UNIVERSAL	507,135.05
1243 111A0103 0270	12 MESAS DE EXPLORACION UNIVERSAL DE 180 X 56 X 80 CM. MCA. DIMEDI	18,630.00
1243 111A0103 0271	5 MESAS DE EXPLORACION GINECOLOGICA MARCA DIMEDO	7,762.50
1243 111A0103 0273	1 LAVABO QUIRURGICO AUTOMATICO	20,700.00
1243 111A0103 0274	4 LAVABOS DOBLE PARA CIRIJANO MARCA DIMEDI	40,940.00
1243 111A0103 0275	1 LAVABO PARA CIRUJANO MCA. DIMEDI	7,475.00
1243 111A0103 0276	2 SECADORA DE GUANTES MOD. R8-RDS MCA. FEHLMEX	124,200.00
1243 111A0103 0277	1 ESTERILIZADOR ELECTRICO PORTATIL CON CONTROL TERMOSTATO MCA. FEHLMEX MOD. RD2040-E	35,650.00
1243 111A0103 0278	1 UNIDAD LAVADORA DE GUANTES MARCA FEHLMEX MOD. RBWS	62,100.00
1243 111A0103 0279	1 ENTALCADORA DE GUANTES MARCA FEHLMEX	62,100.00
1243 111A0103 0280	4 ASPIRADORES PORTATILES PARA SUCCION CONTINUA MCA. EUROMEX	16,100.00
1243 111A0103 0281	4 UNIDADES DE ANESTECIA DE ALTA ESPECIALIDAD MCA. DATEX-OHMEDA MOD. ADVS/5	6,849,400.00
1243 111A0103 0282	21 CAMAS DE TERAPIA INTENSIVA RODABLE ELCTROMECHANICA, MCA. FAMED ZYWIEC MOD. LE-04	1,741,215.00
1243 111A0103 0283	4 MESAS QUIRURGICA UNIVERSAL MECANICA HIDRAULICA MCA. ZYWIEC MOD. ZU-02	2,208,000.00
1243 111A0103 0284	46 CAMILLAS PARA TRANSPORTE DE PACIENTE MCA. FAMED ZYWIEC	2,114,889.10
1243 111A0103 0285	12 LAMPARAS PARA QUIROFANO MARCA FAMED MOD. BH-S-175A	579,600.00
1243 111A0103 0286	2 OSTEOTOMONEOMATICOS DE ALTA VELOCIDAD MCA. NIDAS, MOD. NIDAS -REX	1,809,180.00
1243 111A0103 0287	33 CAMAS PARA PREESCOLAR MCA. ZYWIEC MOD. LD-03	929,775.00
1243 111A0103 0288	4 LAMPARAS DE LUZ FRIA PARA QUIROFANO MCA. FAMED MOD. SURGILUX	331,200.00
1243 111A0103 0289	2 CAMILLAS PARA MENORES ESTRUCTURA DE TUBO ACERO MCA. DIMEDI	14,950.00

INSTITUTO DE SALUD
SISTEMA CONTABLE 2018
RELACION DE BIENES MUEBLES QUE COMPONEN SU PATRIMONIO

Página 60 de 169

Cuenta Pública al 31 de diciembre de 2018

Hora: 10:44:28a. m.

Fecha: 20/02/2019

Código	Descripción del Bien	Valor en Libros
1243 111A0103 0290	2 CARROS PORTA EXPEDIENTES CON GAB. INTEGRADO 1 PZA. MCA DIMEDI	4,370.00
1243 111A0103 0293	5 BITRINAS PARA INSTRUMENTAL ESTANTE ESTERIL, BASE TUBO CUADRADO MCA. DIMEDI	28,750.00
1243 111A0103 0297	3 PINZAS DE KEBORKIAN PARA BIOPSIA MCA. RUBIN	11,902.50
1243 111A0103 0298	2 ESPEJOS DE COGAN ENDOSPECULO MCA. DIMEDA	6,536.60
1243 111A0103 0299	2 PINZAS DE BIOPSIA UNIVERSAL CON CANULA PARA MANGO UNIVERSAL, MCA. DIMEDA	12,392.18
1243 111A0103 0300	1 COLPKIT, KIT INSTRUMENTAL DE COLPOSCOPIA DE ACERO INOXIDABLE MCA. DIMEDA	4,513.75
1243 111A0103 0302	1 EVACUADOR HUMO PORTATIL, FILTROS ULPA Y CARBON MCA. BUFFALO	46,000.00
1243 111A0103 0305	3 MESAS DE EXPLORACION UNIVERSAL CON CAJON DESPACHADOR DE PAPEL, MCA. DIMEDI	4,723.71
1243 111A0103 0307	1 VENTILADOR NEONATAL FLUJO CONTINUO, CICLADO POR TIEMPO Y LIM. POR PRESION	317,860.00
1243 111A0103 0308	1 EQ. DE VENTILADOR VOLUMETRICO NEONATAL/ PEDIATRICO CICLADO POR VOL. MOD. INTER 5	339,250.00
1243 111A0103 0309	1 CARRO P/CURACIONES CON PORTA CUBETA Y PORTA BANDEJA, PLACA DE ACERO INOXID.	6,267.50
1243 111A0103 0310	1 ELECTROCARDIOGRAFO MULTICANAL ECG-9020 K C/CARRO TRANSPORTE	51,031.25
1243 111A0103 0311	3 EQ. OXIMETRO DE PULSO TECNOLOGIA DIGITAL PORTATIL MOD. OXYPLETH 520-A	39,675.00
1243 111A0103 0312	2 COLCHONES TERMICOS MOD. NORM. O TEMP, MCA. CINCINATI SUBZERO	114,876.33
1243 111A0103 0313	8 ESTUCHES DE DIAGNOSTICO OFTALMOSCOPICO, OTOSCOPIO, LUZ HALOGENA, MCA. WELCH ALLYN	22,080.00
1243 111A0103 0318	6 DETECTORES DE SONIDO FETAL, 103 ML. MCA. HASHIN MED. PROCED. COREA	61,272.00
1243 111A0103 0319	5 ESTILIZADORES ELECTR. AUTOMATICO DE MESA MARCA LORMA	17,250.00
1243 111A0103 0321	2 REFRIGERADORES P/ CONSERV. DE VACUNAS 10" UN APUERTA, MCA. AIRHO	88,550.00
1243 111A0103 0322	1 OXIMETRO DE PULSO, EQ. PORTATIL P/MEDIZ NIVEL DE SATURACION, DE OXIG. EN DEDO O MULTISITIO	34,500.00
1243 111A0103 0325	1 EQ. COLPOSCOPICO, MOD. STAR 2100, MCA. IROSCOPE	78,936.00
1243 111A0103 0326	3 EQ. DE ELECTROCIRUGIA 120W, C/ INTERRUPTOR DE PEDAL MCA. SURTRON	83,474.13
1243 111A0103 0327	1 EQ. DE MESA DE EXPLORACION TIPO PILCHER, MCA. GARSAM	4,025.00
1243 111A0103 0334	3 LAMPARA DE CIRUGIA DE ALTA ESPECIALIDAD MARCA MARTIN MOD. ML701RD	1,171,049.99
1243 111A0103 0337	2 FRENZEL LONGITUD 8.5 C.M. PIEZAS	12,806.40
1243 111A0103 0338	3 CAMAS CLINICAS DE TRES POSICIONES, BARANDALES Y PORTASUEROS	13,006.50
1243 111A0103 0339	1 VENTILADOR NEONATAL DE FLUJO CONTINUO P/ PREMATUROS Y NEONATOS DE HASTA 20 KG.	182,850.00
1243 111A0103 0340	3 INCUBADORAS FIJAS O ESTACIONABLES DE RECEN NACIDO MARCA INTELEC	103,500.00
1243 111A0103 0341	1 REFRIGERADOR VERTICAL CON PUERTAS DE CRISTAL ABATIBLE CON COMPRESOR DE 1/3 HP. MARCA KELVINATOR MODELO . ST30RGG FAB. USA	80,745.53
1243 111A0103 0342	1 RELOJ CRONOMETRAL DE MANO CON CAJA DE NIQUEL ANTIMAGNETICO MARCA: VWR CAT. 62380-013 FAB. USA	1,897.50

INSTITUTO DE SALUD
SISTEMA CONTABLE 2018
RELACIÓN DE BIENES MUEBLES QUE COMPONEN SU PATRIMONIO

Página 61 de 169

Cuenta Pública al 31 de diciembre de 2018

Hora: 10:44:28a. m.

Fecha: 20/02/2019

Código	Descripción del Bien	Valor en Libros
1243 111A0103 0345	4 REFRIGERADOR (FRIGOBAR) PARA MEDICAMENTOS. FACTURA-2662	9,430.00
1243 111A0103 0347	2 CENTRIFUGA PARA PRUEBAS CRUZADAS DE COMPATIBILIDAD PRETRANSFUSIONAL.FACTURA-2797	92,233.05
1243 111A0103 0348	1 CENTRIFUGA P/MICROHEMATOCRINO CON 24 TUBOS CAPILARES. FACTURA-2796	15,993.05
1243 111A0103 0349	1 CENTRIFUGA DE MESA CABEZAL FIJO P/24 LUGARES. FACTURA-2796	24,150.00
1243 111A0103 0350	1 BAÑO MARIA SIN CIRCULACION DE AGUA CON TERMOSTATO. FACTURA-7590	7,992.50
1243 111A0103 0351	1 BALANZA GRANATORIA DE DOS PLATILLOS DE ACERO. FACTURA-7590	3,289.00
1243 111A0103 0352	1 HORNO PARA SECAR O ESTERILIZAR MATERIAL. FACTURA-7590	23,023.00
1243 111A0103 0354	1 BALANZA PORTATIL DIGITAL CON CAPACIDAD DE 2100 GRS. FACTURA-7590	7,479.31
1243 111A0103 0361	1 CENTRIFUGA DE PISO MODELO 16-MC MARCA BECKMAN COULTER. FACTURA-7800	367,988.50
1243 111A0103 0363	2 MEDIDOR PORTATIL DE CONDUCTIVIDAD. FACTURA-305893	41,831.25
1243 111A0103 0364	1 ESTUFA DE CULTIVO, GABINETE INTERIOR DE ACERO INOX. FACTURA-305893	14,088.65
1243 111A0103 0365	2 BAÑO MARIA CON RECIRCULACION. FACTURA-310833	26,168.25
1243 111A0103 0366	1 CENTRIFUGA DE MESA PARA MICROHEMATOCRINO CON 24 LUGARES. FACTURA-4522	9,792.25
1243 111A0103 0367	1 ESTUCHE DE DIAGNOSTICO CON OFTALMOSCOPIO. FACTURA-4522	2,415.00
1243 111A0103 0369	1 SELLADOR DIELECTRICO PARA CERRAR POR PRENZADO, EL TUBO CONDUCTOR DE SANGRE MARCA BAXTER. FACTURA-233	50,025.00
1243 111A0103 0370	1 SILLA PARA TOMA DE MUESTRA MARCA CIIASA. FACTURA-1339	7,003.50
1243 111A0103 0371	5 BASCULA PESA BEBE DIGITAL ELECTRONICA. FACTURA-1337	28,347.50
1243 111A0103 0372	1 PINZA PARA COMPRIMIR EL TUBO DE PLASTICO (CLAVE 0607170107). FACTURA-1338	2,768.05
1243 111A0103 0374	1 AISLADOR DE PAREDES FLEXIBLES PARA RATONES. FACTURA-2576	270,475.88
1243 111A0103 0392	8 OBTURADOR CUADRUPLAS PARA AMALGAMA BENNET. FACTURA-804 B.	18,630.00
1243 111A0103 0398	2 PIEZA DE MANO DE ALTA VELOCIDAD ESTOMATOLOGICA. FACTURA-805 B.	5,750.00
1243 111A0103 0410	2 AMALGAMADOR DENTAL. FACTURA-806 B.	10,350.00
1243 111A0103 0411	10 LOTE 1. AGITADOR ELECTRICO MAGNETICO CON PLATO MODELO ARE. FACTURA-3661.	26,737.50
1243 111A0103 0412	1 LOTE 7. CENTRIFUGA PARA LABORATORIO MODELO UNIVERSAL 32. FACTURA-3661.	47,725.00
1243 111A0103 0413	1 LOTE 18. REFRIGERADOR DE 13 PIES CUBICOS, MODELO RLR1611A. FACTURA-3632.	21,275.00
1243 111A0103 0414	1 LOTE 19. AGITADOR ELECTRICO VIBRATORIO TIPO VORTEX, MODELO ZX3. FACTURA-3663, 3664 Y 3665.	3,525.90
1243 111A0103 0415	1 LOTE 22. CENTRIFUGA PARA LABORATORIO, MODELO UNIVERSAL 32R. S/CLAVE.. FACTURA-3663, 3664 Y 3665.	67,447.50
1243 111A0103 0416	1 LOTE 54. CENTRIFUGA DE MESA PK110. FACTURA-3666.	32,775.00
1243 111A0103 0417	1 LOTE 58. ESPECTROFOTOMETRO ULTRAVIOLETA VISIBLE. FACTURA-3666.	48,645.00
1243 111A0103 0418	1 LOTE 62. REFRIGERADOR DE 11.5 PIES CUBICOS. FACTURA-3667.	41,975.00
1243 111A0103 0430	4 CUNA DE CALOR RADIANTE MOD. BABYTHERM 8010 MCA. DRAGER. FACTURA-4136.	734,712.00
1243 111A0103 0431	7 EQUIPO BSM.2301K MONITOR DE SIGNOS VITALES PRECONFIGURADO. FACTURA-4137 y 4138.	583,625.00

INSTITUTO DE SALUD
SISTEMA CONTABLE 2018
RELACION DE BIENES MUEBLES QUE COMPONEN SU PATRIMONIO

Página 62 de 169

Cuenta Pública al 31 de diciembre de 2018

Hora: 10:44:28a. m.

Fecha: 20/02/2019

Código	Descripción del Bien	Valor en Libros
1243 111A0103 0432	4 EQUIPO. P3000A MAQUINA DE ANESTESIA BASICA CON UN VAPOR DE SEVOFLURANO MCA. PLARRE. FACTURA-4139.	501,107.90
1243 111A0103 0433	2 PANENDOSCOPIO, PROCESADOR DE IMAGEN CON MAGNIFICACION ELECTRONICA DE 1.00 X 2.00 X MODELO EPS-2200 MARCA FUJINON. FACTURA-547 y 548.	1,488,235.70
1243 111A0103 0434	2 AGITADOR ELECTRICO VIBRATORIO PARA 6 PIPETAS, MCA. SOLVAT. FACTURA-2898.	8,280.00
1243 111A0103 0435	2 BALANZA GRANATARIA MECANICA DE TRIPLE BARRA PLATO PLANO MCA. REPRESA. FACTURA-2898.	4,600.00
1243 111A0103 0436	2 BAÑO MARIA PARA 40 TUBOS, SEROLOGICO, ELECTRICO CON 2 GRADILLAS MCA. RIOSSA. FACTURA-2898.	13,570.00
1243 111A0103 0437	4 BAUMANOMETRO MERCURIAL DE PEDESTAL, MCA. ADC/GENMED. FACTURA-2898.	9,200.00
1243 111A0103 0440	2 CENTRIFUGA DE MESA PARA MICROHEMATOCRITO CON 24 LUGARES, MCA. SOLVAT. FACTURA-2899.	33,350.00
1243 111A0103 0441	2 CENTRIFUGA DE MESA, CABEZAL FIJO PARA 24 TUBOS, MCA. SOLVAT. FACTURA-2899.	57,500.00
1243 111A0103 0442	1 DESFIBRILADOR-MONITOR, MCA. METRAX. FACTURA-2899.	80,500.00
1243 111A0103 0443	2 LECTOR DE MICROHEMATOCRITO PARA TUBOS CAPILARES, MCA. SOLVAT. FACTURA-2899.	4,140.00
1243 111A0103 0446	2 RESUCITADOR MANUAL PARA ADULTO, CON 3 MASCARILLAS. FACTURA-2900.	4,600.00
1243 111A0103 0447	2 RESUCITADOR MANUAL PEDIATRICO CON 6 MASCARILLAS, MCA. SHIMED. FACTURA-2900.	4,600.00
1243 111A0103 0448	2 UNIDAD DENTAL COMPLETA, MCA. KAVO. FACTURA-2900.	218,500.00
1243 111A0103 0461	6 EQUIPO DE ATENCION DE PARTO, MCA. MASTER. FACTURA-2902.	10,350.00
1243 111A0103 0462	4 EQUIPO DE CIRUGIA MENOR Y DEBRIDACION, MCA. MASTER. FACTURA-2902.	9,200.00
1243 111A0103 0504	1 EQUIPO DE RAYOS X MOVIL, MCA. SIEMENS MOD. MOBILETT PLUS HP N/S 90153. FACTURA-MAA008892.	702,185.64
1243 111A0103 0505	1 UNIDAD RADIOLOGICA PARA MAMOGRAFIA, MCA. LORAD MOD. M-IV. FACTURA-12535.	977,500.00
1243 111A0103 0506	3 BALANZA GRANATARIA ELECTRONICA DIGITAL CON INDICADOR DE PRESION MOD. ARD110 MARCA OHAUS. (COMPLEMENTO).FACTURA-306652.	22,153.75
1243 111A0103 0507	2 POTENCIOMETRO DIGITAL, MARCA ORION, MODELO 330. (COMPLEMENTO).FACTURA-7799.	25,615.10
1243 111A0103 0508	132 INSTRUMENTAL MEDICO Y DE LABORATORIO. (COMPLEMENTO).FACTURA-34481.	36,608.68
1243 111A0103 0509	4 ALCOHOLERAS DE ACERO MCA. ROCHESTER MOD. 230	27,650.60
1243 111A0103 0510	2 BAÑOS DE ARTESA MCA. GARSAM	17,848.00
1243 111A0103 0512	1 REFRIGERADOR VERTICAL DE 13" P3 C/ PUERTA DE CRISTAL MARCA TOR-REY	8,369.44
1243 111A0103 0513	2 MESAS ALTAS CON FREDGADERO CENTRAL Y CAJONES DE 11 X 80 X 70 X 90.	25,702.50
1243 111A0103 0514	1 ENFRIADOR VERTICAL CON CAPACIDAD DE 8"PIES MARCA TOR-REY MODELO R-8	11,392.50
1243 111A0103 0517	1 AGITADOR-MEZCLADOR DE 12 TUBOS DE SANGRE. FACTURA-4535.	4,559.75
1243 111A0104 0040	8 EQUIPO DE CESAREA DE 46 PIEZAS, MARCA TRAUMA	43,194.00
1243 111A0104 0041	3 EQUIPO DE CIRUGIA GINECOLOGICA VAGINAL, MARCA TRAUMA	22,994.25
1243 111A0104 0042	5 EQUIPO PARA CIRUGIA GENERAL PEDIATRICA MARCA TRAUMA	21,878.75
1243 111A0104 0071	5 CUNA TERMICA MANUAL ELECTRONICA CON SENSOR MARCA INTELEC, MOD CT-3000	287,212.50

INSTITUTO DE SALUD
SISTEMA CONTABLE 2018
RELACIÓN DE BIENES MUEBLES QUE COMPONEN SU PATRIMONIO

Página 63 de 169

Cuenta Pública al 31 de diciembre de 2018

Hora: 10:44:28a. m.

Fecha: 20/02/2019

Código	Descripción del Bien	Valor en Libros
1243 111A0104 0075	6 ESTERILIZADOR DE VAPOR AUTOGENERADO MOD. TG1-A MARCA EPROHLAB	1,518,000.00
1243 111A0104 0076	1 EQUIPO DE LAMPARA QUIRURGICA PORTATIL PARA EMERGENCIA MARCA FHELMEX	60,409.50
1243 111A0104 0077	1 EQUIPO DE UNIDAD LAVADORA DE GUANTES MARCA FHELMEX SERIE MB 7298	51,750.00
1243 111A0104 0078	3 EQUIPO ESTERILIZADOR DE VAPOR AUTOGENERADO AUTOCLAVE, MARCA FHELMEX	869,400.00
1243 111A0104 0079	1 EQUIPO DE MESA QUIRURGICA RADIOTRASPARENTE EN TODAS LAS SECCIONES, MARCA FHELMEX	218,500.00
1243 111A0104 0080	6 ESTERILIZADOR DE CALOR SECO MOD. 253 MARCA ZEICO	19,320.00
1243 111A0104 0081	16 ESTERILIZADOR GRANDE MODELO EUROPEO PLUS CALOR SECO, MARCA ZEICO	46,000.00
1243 111A0104 0082	12 EQUIPO DE RAYOS X PARA LA OBTENCION DE RADIOGRAFIAS INTRAORALES MARCA GNATUS	260,820.00
1243 111A0104 0083	12 UNIDAD ESTOMATOLOGICA BASICA MARCA GNATUS	1,000,500.00
1243 111A0104 0084	36 FONODETECTOR DE LATIDOS CARDIACOS MARCA BISTOS	181,746.00
1243 111A0104 0104	15 LARINGOSCOPIO C/JUEGO DE HOJAS ADULTO/PEDIATICO MOD. MILLER/MANCITOSCH MCA. HEINE	703,076.36
1243 111A0104 0112	57 PINZA DE TRASLADO CON FRASCO REFRACTARIO DE ACERO INOXIDABLE MOD. BARD PARQUER MCA. DEWIMED	187,688.00
1243 111A0104 0121	25 EQUIPO DE ATENCION DE PARTO QUE CONSTA DE 15 PZAS. MOD. VARIOS MCA. DEWIMED	91,117.95
1243 111A0104 0122	2 EQUIPO PARA VASECTOMIA CONSTA DE 2 PZAS. HALSTED MOSQUITO DE 12.5 CMS. CURVA 4 PZAS. BACKHAUS MCA. DEWIMED MOD. VARIOS	10,264.72
1243 111A0104 0123	7 EQUIPO DE LEGRADO UTERINO DE ACERO INOXIDABLE MOD. DOYEN MCA. DEWIMED	51,834.76
1243 111A0104 0128	4 EQUIPO DE CIRUGIA PARA HISTERECTOMIA DE 110 PZAS. MOD. VARIOS MCA. DEWIMED	129,098.82
1243 111A0104 0129	2 EQUIPO DE CIRUGIA PARA VIAS BILIARES MOD. VARIOS MCA. DEWIMED	56,516.15
1243 111A0104 0130	1 EQUIPO E INSTRUMENTAL QUIRURGICO P/ DIAGNOSTICO Y TRATAMIENTO DE LITIASIS DE LAS VIAS URINARIAS MOD. VARIOS MCA. DEWIMEN	17,814.65
1243 111A0104 0138	20 PINZA DE TRASLADO CON FRASCO REFRACTARIO DE ACERO INOXIDABLE	67,925.21
1243 111A0104 0140	30 TORUNDERO DE ACERO INOXIDABLE	49,479.21
1243 111A0104 0141	1 SEPARADOR DE 20 CM. FINOCHIETTO CON APERTURA	2,769.21
1243 111A0104 0143	6 SEPARADORES DE SULLIVAN O'CONNOR	29,288.98
1243 111A0104 0144	1 DILATADORES DE HEGAR JUEGO DE 8: 3/4-17/18	1,642.99
1243 111A0104 0145	2 SEPARADOR MALEABLE DE AVERS GRANDE JUEGO DE 4	5,538.45
1243 111A0104 0152	2 ALCOHOLERAS DE ACERO ACABADO CROMADO CON UN PEDAL EN LA BASE MCA. DIMEDIC	8,050.00
1243 111A0104 0153	2 ASPIRADOR ELECTRICO GASTRICO SUCCION CONTINUA E INTERMITENTE MCA. DIMEDIC	10,350.00
1243 111A0104 0157	30 CAMA P/HOSPITAL MULTIPLES POSICIONES 1.93X1.00X.65 MTS. Y PATAS DE ACERO INOXIDABLES MCA. DIMEDIC	131,065.50
1243 111A0104 0158	6 CAMA PARA PREESCOLAR CON BARANDAL Y COLCHON SISTEMA DE DOS PARTES P/SOPORTES DE BARANDALES MCA. DIMEDIC	16,905.00
1243 111A0104 0159	4 CAMA CAMILLA P/RECUPERACION DE URGENCIA CON CANASTILLA P/ALMACENAJE MCA. DIMEDIC	54,740.00
1243 111A0104 0160	5 CARRO CAMILLA PARA TRASLADO CON SOPORTE PARA TANQUE DE OXIGENO MCA. DIMEDIC	40,192.50

INSTITUTO DE SALUD
SISTEMA CONTABLE 2018
RELACIÓN DE BIENES MUEBLES QUE COMPONEN SU PATRIMONIO

Página 64 de 169

Cuenta Pública al 31 de diciembre de 2018

Hora: 10:44:28a. m.

Fecha: 20/02/2019

Código	Descripción del Bien	Valor en Libros
1243 111A0104 0161	2 CARRO PARA CURACIONES RECTANGULAR CON CUBIERTA Y UN ENTREPAÑO DE ACERO INOXIDABLE CON PESTAÑA DE 10 CMS. MCA. DIMEDIC	5,060.00
1243 111A0104 0162	2 CARRO PORTAEXPEDIENTES, CUBIERTA DE LAMINA DE ACERO MCA. DIMEDIC	10,350.00
1243 111A0104 0163	2 ELECTROCARDIOGRAFO MULTICANAL, APARATO PORTATIL MOD. MAQ500 MCA. MARQUETTE	110,300.64
1243 111A0104 0164	4 ESFIGMOMANOMETRO MERCURIAL DE PARED MCA. IUMED	6,895.40
1243 111A0104 0165	3 ESFIGMOMANOMETRO MERCURIAL DE PEDESTAL MCA. IUMED	6,865.50
1243 111A0104 0167	17 ESTERILIZADOR DE VAPOR AUTOGENERADO C/GABINETE MOD. TG1-A MCA. EPROHLAB	256,726.00
1243 111A0104 0168	1 LAMPARA PORTATIL PARA QUIROFANO CON BATERIA DE EMERGENCIA MCA. DIMEDIC	33,350.00
1243 111A0104 0170	1 LAMPARA GINECO-OBSTETRICA PARA CIRUGIA MONTAJE CENTRAL, MCA. DIMEDIC	56,350.00
1243 111A0104 0171	1 LAMPARA DE CIRUGIA MAYOR CON DOS BRAZOS TELESCOPICOS DE 36" MCA. DIMEDIC	90,850.00
1243 111A0104 0172	1 LAVABO DOBLE PARA CIRUJANO MCA. DIMEDIC	8,625.00
1243 111A0104 0173	1 MESA OBSTETRICA CON BASE RECTANGULADA CUBIERTA DE ACERO INOXIDABLE MCA. DIMEDIC	74,750.00
1243 111A0104 0174	1 MESA PARA CARGA Y DESCARGA DE PLACAS DE 1.50 MTS. MCA. DIMEDIC	33,350.00
1243 111A0104 0175	1 MESA METALICA DE TRABAJO DE 1.50 CMS. MCA. DIMEDIC	8,625.00
1243 111A0104 0176	1 MESA ALTA DE 1.50 M. C/CUBIERTA DE ACERO INOXIDABLE Y FREGADERO CTRAL. MCA. DIMEDIC	8,625.00
1243 111A0104 0177	2 MESA DE EXPLORACION PEDIATRICA MCA. DIMEDIC	3,427.00
1243 111A0104 0178	3 MESA DE EXPLORACION UNIVERSAL, CAJON DESPACHADOR DE PAPEL MCA. DIMEDIC	5,002.50
1243 111A0104 0180	2 MESA DE RIÑÓN, BASTIDOR DE ANGULO DE ACERO INOXIDABLE MCA. DIMEDIC	5,060.00
1243 111A0104 0181	2 MESA PARA ATENCION DEL RECIEN NACIDO, COLCHONETA, CUBIERTA DE LAMINA DE ACERO INOXIDABLE MCA. DIMEDIC	3,427.00
1243 111A0104 0184	1 NEGATOSCOPIO DOBLE DE PARED GABINETE DE LAMINA GALVANIZADA MCA. DIMEDIC	2,277.00
1243 111A0104 0187	11 VITRINA PARA INSTRUMENTAL, ESTANTE GUARDA ESTERIL MCA. DIMEDIC	37,616.50
1243 111A0104 0188	2 MESA GINECOLOGICO 100% ELECTRICA, INCLUYE PIERNERAS, TALONERAS, BRACERAS MCA. DIMEDIC	36,800.00
1243 111A0104 0189	4 DETECTOR DE LATIDO CARDIACO PORTATIL, DETECTOR DE LATIDO FETAL OPERADO POR BATERIA ESTANDAR MOD. PD1+&PD1WR, MCA. ROTBURG	62,376.00
1243 111A0104 0190	1 MESA QUIRURGICA RADIOTRASPARENTE DE CHASIS DE RAYOS X MCA. COBRAMEX	146,787.15
1243 111A0104 0191	1 CUNA TERMICA DE CALOR RADIANTE, MOD. CT-3000, MCA. INTELEC	57,442.50
1243 111A0104 0197	2 EQUIPO DE ATENCION DE PARTO CONSTA DE 15 PZAS. MCA. RUBIN	4,240.03
1243 111A0104 0198	4 EQUIPO DE CESAREA CONSTA DE 46 PIEZAS MCA. RUBIN	29,026.78
1243 111A0104 0199	1 EQUIPO DE INSTRUMENTAL QUIRURGICO PARA CIRUGIA GENERAL BASICA MCA. RUBIN	13,110.90
1243 111A0104 0200	2 EQUIPO DE CIRUGIA MAYOR CONSTA DE 60 PIEZAS MCA. RUBIN	20,657.54
1243 111A0104 0201	2 EQUIPO DE CIRUGIA MENOR Y DEBRIDACION CONSTA DE 23 PIEZAS MCA. RUBIN	4,722.25
1243 111A0104 0203	3 EQUIPO DE INSERCION DE D.I.U. CONSTA DE 5 PIEZAS MCA. RUBIN	8,508.98

INSTITUTO DE SALUD
SISTEMA CONTABLE 2018
RELACIÓN DE BIENES MUEBLES QUE COMPONEN SU PATRIMONIO

Página 65 de 169

Cuenta Pública al 31 de diciembre de 2018

Hora: 10:44:28a. m.

Fecha: 20/02/2019

Código	Descripción del Bien	Valor en Libros
1243 111A0104 0204	1 EQUIPO DE SALPINGOCLASIA CONSTA DE 6 PIEZAS MCA- RUBIN	3,801.88
1243 111A0104 0205	1 LARINGOSCOPIO CON JUEGO DE HOJAS PEDIATRICO MCA. RUBIN	6,175.83
1243 111A0104 0206	1 UNIDAD RADIOLOGICA MOVIL DE RAYOS X PARA TOMAS A PACIENTES ENCAMADOS, MARCA GENERAL ELECTRIC	644,718.75
1243 111A0104 0207	1 SECADOR ELECTRICO DE RADIOGRAFIAS 12 PLACAS CON CAPACIDAD PARA 12 PELICULAS, MARCA DIMEDIC	23,000.00
1243 111A0104 0209	41 CAMA CAMILLA PARA RECUPERACION DE URGENCIAS MCA. FAMED ZYWIEC MOS WP-02	2,230,195.00
1243 111A0104 0210	5 CARRO CAMILLA PARA TRASLADO CON SOPORTE PARA TANQUE DE OXIGENO MARC AFAMED ZYW	206,425.00
1243 111A0104 0211	1 EVACUADOR DE HUMOS DE 110 V CON FILTRO DE 18 HRS MCA BOVIE MEDICAL	80,270.00
1243 111A0104 0212	6 CAMA DE CUIDADOS INTENSIVOS ELECTRICA MARCA FAMED ZYWIEC	1,295,061.00
1243 111A0104 0213	4 UNIDAD DE ANESTESIA MARCA INFRA MEDICA MOD FUTURA 3000 MILLENIUM	2,254,000.00
1243 111A0104 0214	2 ASPIRADOR ELECTRICO MOD 182, MARCA BAME	8,050.00
1243 111A0104 0215	5 ESTUCHE DE DIAGNOSTICO CON OFTALMOSCOPIO CABEZAL CON FOCO DE HALOGENO DE 2.5 .	20,125.00
1243 111A0104 0216	1 UNIDAD DE ANESTESIA MOD. NARKOMAT-C3	1,091,350.00
1243 111A0104 0218	3 EQUIPO P/LEGRADO UTERINO, MOD. VARIOS MCA. DEWIMED	18,882.64
1243 111A0104 0219	4 VENTILADOR VOLUMETRICO NEONATAL/PEDIATRICO MOD. SERVO-i INFANTIL MCA. MAQUET CRITICAL CARE	1,817,000.00
1243 111A0104 0220	1 VENTILADOR VOLUMETRICO PEDIATRICO/ADULTO MOD. SERVO-i ADULTO MCA. MAQUET CRITICAL CARE	454,250.00
1243 111A0104 0232	12 CHASIS CON PANTALLA HIGH/PLUS	40,447.80
1243 111A0104 0233	7 CHASIS CON REJILLA DE 35 X 43 CMS.	39,219.60
1243 111A0104 0234	12 CHASIS CON PANTALLA HIGH/PLUS	48,893.40
1243 111A0104 0235	1 MICROSCOPIO BIOLOGICO C/OPTICA CORREGIDA AL INFINITO SERIE OPTIX, MCA. LABTRONIC SCIENTIFIC	10,860.03
1243 111A0104 0237	3 EQUIPO DE RAYOS "X" PORTATIL MOD. AMX4 MCA. GENERAL ELECTRIC	1,636,404.00
1243 111A0104 0238	44 COLCHON P/CAMA CLINICA MOD. COMFORTLINE MCA. HILL-ROM	402,270.00
1243 111A0104 0239	2 CARDIOTOCOGRAFO, MOD. BT-300S MCA. BISTOS	63,250.00
1243 111A0104 0240	8 CARRO CAMILLA PARA TRASLADO C/SOPORTE P/TANQUE DE OXIGENO MOD. TRANSTAR PROCEDURAL MCA. HILL-ROM	574,540.00
1243 111A0104 0241	1 UNIDAD DE ULTRASONOGRAFIA DE USO GENERAL MCA. ALOKA	574,770.00
1243 111A0104 0242	2 UNIDAD ESTOMATOLOGICA CON MODULO INTEGRADO MCA. GNATUS	166,750.00
1243 111A0104 0243	2 UNIDAD RADIOLOGICA DENTAL MODELO TIMEX 70	43,470.00
1243 111A0104 0244	1 EQUIPO DE RAYOS "X" PORTATIL MARCA GENERAL ELECTRIC	543,126.60
1243 111A0104 0245	2 UNIDAD RADIOLOGICA DE USO GENERAL MARCA CMR	1,271,313.50
1243 111A0104 0246	2 ASPIRADOR ELECTRICO GASTRICO SUCCION CONTINUA E INTERMITENTE MOD. S-351 MCA. ATMOS	157,652.12
1243 111A0104 0247	4 ASPIRADOR ELECTRICO PORTATIL PARA SECRECIONES, MOD. ATMOLIT, MCA. ATMOS	65,899.60
1243 111A0104 0248	11 ASPIRADOR PORTATIL PARA SUCCION CONTINUA, MOD. S 351 MCA. ATMOS	867,086.66
1243 111A0104 0249	1 COLPOSCOPIO EQUIPO DE MAGNIFICACION VISUAL VAGINAL Y UTERINA, MOD. SOM 52 MCA. KAPS	213,828.24
1243 111A0104 0250	2 ELECTROCAUTERIZADOR GINECOLOGICO, MOD. ME 200, MCA.MARTIN	192,888.74
1243 111A0104 0251	5 UNIDAD DE ELECTROCIRUGIA DE USO GENERAL MOD. ME-MB2, MCA. MARTIN	745,666.67

INSTITUTO DE SALUD
SISTEMA CONTABLE 2018
RELACIÓN DE BIENES MUEBLES QUE COMPONEN SU PATRIMONIO

Página 66 de 169

Cuenta Pública al 31 de diciembre de 2018

Hora: 10:44:28a. m.

Fecha: 20/02/2019

Código	Descripción del Bien	Valor en Libros
1243 111A0104 0252	93 ESTUCHE DE DIAGNOSTICO CON OFTALMOSCOPIO, MOD. K-180 MCA. HEINE	651,764.00
1243 111A0104 0253	1 MICROSCOPIO PARA OFTALMOCIRUGIA COLUMNA-ESTATIVO RODABLE C/SISTEMA DE FRENADO, MOD. SOM-12 MOT. MCA. KAPS	554,289.02
1243 111A0104 0254	1 VENTILADOR VOLUMETRICO ESTANDAR, MOD. SERVO- I ADULTO MCA. MAQUET CRITICAL CARE	454,250.00
1243 111A0104 0255	2 VENTILADOR VOLUMETRICO ESTANDAR, MOD. SERVO- I ADULTO MCA. MAQUET CRITICAL CARE	908,500.00
1243 111A0104 0256	4 INCUBADORA PARA CUIDADOS GENERALES MOD. SCALE MCA. SAPS-ISOTERM	276,000.00
1243 111A0104 0257	1 EQUIPO DE ELECTROCIRUGIA CON ARGON P/LA COAGULACION EN CIRUGIA ENDOSCOPIA MOD. ME MB1/MB181 MCA. MARTIN	395,837.31
1243 111A0104 0258	1 COLCHON ADULTO HULE ESPUMA FORRO VINIL (PARA CAMA CLINICA DE 1 M DE ANCHO 1.80 M DE LARGO Y 15 CMS. DE ESPESOR MCA. DIMEDIC.	5,071.50
1243 111A0104 0272	10 MESA DE EXPLORACION GINECOLOGICA UNIVERSAL C/FORRADO DIM.180X56X80 CMS. MCA. ROCHESTER MO	43,470.00
1243 111A0104 0274	3 REFRIGERADOR DE 10 PIES CUBICOS VERTICAL, CONSERVADOR DE VACUNAS DE ACERO INOX. CONGELADOR	132,480.00
1243 111A0104 0280	12 ESTADIMETRO PEDIATRICO (INFANOMETRO) DE MEDICION RANGO DE 0 A 99 CM. DIM. 300X103X1040XMM. 700G MCA. SECA	25,530.00
1243 111A0104 0283	1 CAMARA DE CONSERVACION PARA REGRIGERACION DE 2.50MTS, MCA AIRHO.	133,737.67
1243 111A0104 0284	1 PANENDOSCOPIO MOD. EPX-20 MCA FUJINON	923,350.81
1243 111A0104 0285	1 MESA DE 1.6 MT. PARA INTERPRETACION DE PLACAS RADIGRAFICAS MCA. PROMEDIC	15,525.00
1243 111A0104 0286	1 EQUIPO REVELADOR DE PLACAS FOTOGRAFICAS AUTOMATICO DAITO	190,785.00
1243 111A0104 0287	1 INCUBADORA ESTACIONARIA NEONATAL CON CAJA DE CONTROL MOD. PILLY MCA THESA	53,762.50
1243 111A0104 0288	1 COMPUTADORA PORTATIL MCA. TOSHIBA MOD. A70 PROCESADOR P4 532 A 3.06 GHZ	30,612.43
1243 111A0104 0289	3 BAÑOS DE ARTESA ACABADO EN PINTURA COLOR GRIS MCA. DIMEDIC	58,650.00
1243 111A0104 0290	1 MESA ALTA PARA LABORATORIO CUBIERTA DE ACERO INOXIDABLE	17,135.00
1243 111A0104 0291	1 MESA ALTA PARA LABORATORIO CUBIERTA DE ACERO INOXIDABLE	12,535.00
1243 111A0104 0294	9 ESTUCHES DE DIAGNOSTICOS RIESTER MCA. RIESTER	17,698.50
1243 111A0104 0297	9 ESTUDIMETRO PEDIATRICO MCA .SECA	19,147.50
1243 111A0105 0003	3 CARRO ROJO CON DESFIBRILADOR, MONITOR DE MARCAPASO, TABLA DE PARO Y TANQUE DE OXIGENO MARCA DIMEDIC /ZOLL	475,237.50
1243 111A0105 0004	11 CUNA TERMINA DE CALOR RADIANTE ABIERTA TIPO MOVIL CON FRENOS MARCA THESA	453,810.91
1243 111A0105 0005	2 EQUIPO DE CIRUGIA MENOR Y DEBRIDACION MARCA QUALITY	36,052.50
1243 111A0105 0006	10 INCUBADORA FIJA O ESTACIONABLE DEL RECIEN NACIDO MARCA THESA	466,524.87
1243 111A0105 0007	10 LARINGOSCOPIO CON JUEGO DE HOJAS PEDIATRICO MARCA WELL ALLEN	71,012.50
1243 111A0105 0011	2 VITRINA PARA INSTRUMENTAL ESTANTE GUARDA ESTERIL MARCA DIMEDIC	5,244.00
1243 111A0105 0012	10 UNIDAD DE FOTOTERAPIA DE HALOGENO GRADUABLE MARCA THESA	102,230.75
1243 111A0105 0013	2 CARRO PORTAEXPEDIENTES CUBIERTA DE LAMINA DE ACERO MARCA DIMEDIC	4,348.15
1243 111A0105 0014	2 EQUIPO DE VENODISECCION MARCA QUALITY	10,925.00
1243 111A0105 0015	10 MONITOR DE SIGNOS VITALES MULTIFASICO PEDIATRICO MARCA BCI	906,775.00

INSTITUTO DE SALUD
SISTEMA CONTABLE 2018
RELACION DE BIENES MUEBLES QUE COMPONEN SU PATRIMONIO

Página 67 de 169

Cuenta Pública al 31 de diciembre de 2018

Hora: 10:44:28a. m.

Fecha: 20/02/2019

Código	Descripción del Bien	Valor en Libros
1243 111A0105 0016	4 MESA ALTA DE 1.50M. MARCA DIMEDIC	34,523.00
1243 111A0105 0019	1 UNIDAD DE ULTRASONOGRAFIA TRANSCRANEAL CON CODIGO DE COLOR MARCA PHILLIPS	775,675.00
1243 111A0105 0020	5 TANQUE DE OXIVIDA MOVIL 1725 MARCA ARAMED	20,757.50
1243 111A0105 0021	11 VENTILADOR NEONATAL PEDIATRICO ADULTO	4,303,530.00
1243 111A0105 0022	10 ASPIRADOR GENERICO GASTRICO MOD. PM60	44,769.50
1243 111A0105 0023	10 LAMPARA DE EXAMINACION BHS-175 MARCA FAMED LODZ	100,395.00
1243 111A0105 0031	1 UNIDAD RADIOLOGICA Y FLUOROSCOPICA TIPO ARCO ENC. MARCA PHILLIPS MOD. BV PULSERA	2,238,897.05
1243 111A0105 0032	10 OXIMETRO DE PULDO PORTATIL KTMED	103,500.00
1243 111A0105 0033	1 EQUIPO DE TOMORAFIA COMPUTADO CON TIEMPO DE RASTEO DE 0.5 SEG. EN GIRO DE 360º, MARCA GENERAL ELECTRIC	9,204,600.00
1243 111A0105 0034	2 UNIDAD RADIOLOGICA DE 500MA, MARCA CMR	1,607,355.00
1243 111A0105 0035	1 UNIDAD DE IMAGEN POR RESONANCIA MAGNETICA DE 1.5 T., MARCA GENERAL ELECTRIC	15,874,600.00
1243 111A0105 0036	1 EQUIPO DE RAYOS X, 800MA 90/45 TELEMANDOM ,ARCA CMR	5,035,646.45
1243 111A0105 0037	3 INCUBADORA DE TRASLADO C/ EQ. MEDICO RODABLE PORTATIL	829,276.50
1243 111A0105 0038	1 ELECTROCARDIOGRAFO MULTICANAL CON INTERPRETACION MOD. MAC 1200 MARCA GENERAL ELECTRIC	89,999.00
1243 111A0105 0039	1 REFRIGERADOR PARA CONSERVAR LAS VACUNAS DE 10 P3 CON TERMOMETRO, MARCA AIRHO	12,523.50
1243 111A0105 0053	2 UNIDAD RADIOLOGICA Y FLUROSCOPICA DIGITAL CON TELEMANDO MOD. MRF 90-T	6,991,310.00
1243 111A0105 0056	9 LAVADOR DESINFECTOR DE VAPOR AUTOGENERADO MARCA DIMEDIC.	512,325.00
1243 111A0105 0057	1 LIGHTSPEED ULTRA MARCA GENERAL ELECTRIC	7,935,000.00
1243 111A0105 0058	1 UNIDAD RADIOLOGICA Y FLUOROSCOPICA SIGITAL CON MANDO CERNANO MODELO MRF 15 II MARCA CMR	2,980,800.00
1243 111A0105 0059	1 EQUIPO DE UNIDAD RADIOLOGICA DE 500 MA MARCA CMR	608,580.00
1243 111A0105 0060	1 EQUIPO MOD. LOGIC 3 SISTEMA DE IMAGEN COLOR MULTIPROPOSITO DE ALTO DESEMPEÑO	629,282.30
1243 111A0105 0061	1 UNIDAD DENTAL COMPLETA MARCA A DEC MODELO PERFORMER I	160,994.25
1243 111A0105 0062	1 AUTOCLAVE DE VAPOR MARCA TUTNADER MOD 1790	24,363.90
1243 111A0105 0071	1 EQUIPO DE RAYOS X MOVIL MARCA SIEMENS MOBILETE	884,669.45
1243 111A0105 0072	19 CARRO PORTAEXPEDIENTES LAMINA DE ACERO CAL. 18 MARCA DIMEDIC	74,290.00
1243 111A0105 0073	68 MESA DE EXPLORACION UNIVERSAL MARCA DIMEDIC	194,718.00
1243 111A0105 0075	46 MESA PASTEUR DE ACERO INOX. MARCA DIMEDIC	76,705.00
1243 111A0105 0077	20 MESA RIÑON CON BASTIDOR DE ANGULO DE ACERO MARCA DIMEDIC	55,200.00
1243 111A0105 0081	1 ANGIOGRAFO ARCO MONOPLANAR PARA HEMODINAMICA C/ PANEL PLANO MOD. INTEGRIS ALLURA MCA. PHILLIPS	11,432,908.97
1243 111A0105 0082	2 GENERADOR DE VAPOR MOD. AUTOCLAVE HUME MCA. EPROHLAB	114,770.00
1243 111A0105 0083	9 GENERADOR DE VAPOR PARA LAVADOR DESINFECTOR DE COMODOS MCA. EPROHLAB	300,150.00
1243 111A0105 0084	7 LAVABO DOBLE PARA CIRUJANOS MARCA DIMEDIC	177,100.00
1243 111A0105 0085	1 REFRIGERADOR PARA CADAVERES 2 GAVETAS MARCA EPROHLAB	132,250.00
1243 111A0105 0086	16 CONGELADOR VERTICAL P/ MUESTRAS BIOLÓGICAS MARCA REVCO	1,121,480.00
1243 111A0105 0091	2 UNIDAD PARA ULTRASONOGRAFIA DE USO GENERAL MARCA SIEMENS SONOLINE G59	1,056,976.50

INSTITUTO DE SALUD
SISTEMA CONTABLE 2018
RELACIÓN DE BIENES MUEBLES QUE COMPONEN SU PATRIMONIO

Página 68 de 169

Cuenta Pública al 31 de diciembre de 2018

Hora: 10:44:28a. m.

Fecha: 20/02/2019

Código	Descripción del Bien	Valor en Libros
1243 111A0105 0094	CARPETA PORTAEXPEDIENTE MCA. DIMEDIC	23,923.00
1243 111A0105 0099	1 UNIDAD DENTAL COMPLETA A-DEC MOD. PERFORMER I	180,544.25
1243 111A0105 0100	1 AUTOCLAVE DE VAPOR MCA. TUTTNAUER	23,969.65
1243 111A0105 0102	2 MESA UNIVERSAL PARA EXPLORACION MCA DIMEDIC	14,835.00
1243 111A0105 0104	25 ESTUCHE DE DIAGNOSTICO CON CABEZAS DE OTOSCOPIO Y OFTALMOSCOPIO MARCA RIESTER	43,110.63
1243 111A0105 0105	24 ESTUCHE DE DIAGNOSTICO CON OTOSCOPIO CON ILUMINACION DE LAMPARA DE HALOGENO MCA. RIESTER	41,262.00
1243 111A0105 0106	21 VITRINA PAR INSTRUMENTAL ESTANTE GUARDA ESTERIL MARCA DIMEDIC	47,092.50
1243 111A0105 0107	2 UNIDAD PARA ULTRASONOGRAFIA GRAL. CON CODIGO DE COLOR MARCA PHILLIPS	749,989.75
1243 111A0105 0108	1 UNIDAD DE RADIOLOGICA Y FLUOROSCOPICA DIGITAL CON TELEMANDOMARCA PHILLIPS	2,140,300.94
1243 111A0105 0109	15 MINITOR DE SIGNOS VITALES CON OXIMETRO MARCA PHILLIPS	663,740.93
1243 111A0105 0111	3 ESTERILIZADOR DE VAPOR DIRECTO Y AUTOGENERADOR GRANDE MARCA DIMEDIC	832,485.00
1243 111A0105 0112	3 UNIDAD DE ULTRASONOGRAFIA DE USO GENERAL MARCA PHILLIPS	1,040,080.12
1243 111A0105 0113	10 CUNA DE CALOR RADIANTE CON FOTOTERAPIA OPCIONAL MARCA ATMOSCARE	713,034.50
1243 111A0105 0114	11 CARDIOTOCOGRAFO MARCA ANALOGIC	231,817.58
1243 111A0105 0115	10 INCUBADORA FIJA O ESTACIONABLE DEL RECIEN NACIDO MARCA SAPS	312,276.75
1243 111A0105 0116	9 ELECTROCARDIOGRAFO MULTICANAL MARCA CARDIETTE	184,866.52
1243 111A0105 0118	4 VENTILADOR VOLUMETRICO NEONATAL/PEDIATRICO CICLADO POR VOLUMEN MARCA MAQUET CRITICAL CARE	471,500.00
1243 111A0105 0120	20 EQUIPO DE CIRUGIA MENOR Y DE BRIDACION MARCA DEWIMED	40,250.00
1243 111A0105 0121	4 MALPARA DE ILUMINACION DEL CAMPO QUIRURGICO MARC AMARTIN	379,500.00
1243 111A0105 0122	2 VENTILADOR VOLUMETRICO PEDIATRICO - ADULTO MARCA MAQUET CRITICAL CARE	133,400.00
1243 111A0105 0123	6 LARINGOSCOPIO DE ILUMINACION HALOGENA MOD. MILLER MARCA HAINE	77,625.00
1243 111A0105 0125	8 BAÑO MARIA PARA 40 TUBOS SEROLOGICO MARCA FELISA	28,060.00
1243 111A0105 0126	12 MICROSCOPIO PARA TRABAJO DE RUTINA MARCA CARL ZEISS	175,605.00
1243 111A0105 0128	30 CAMA CLINICA MULTIPLES POSICIONES CON COLCHON, MARCA STRYKER	1,224,750.00
1243 111A0105 0129	31 CAMA MANUAL HOSPITALARIA PEDITARICA CON BARABDALES MARCA STRYKER	1,265,575.00
1243 111A0105 0130	5 CAMA ELECTRICA PARA EL PACIENTE EN CUIDADOS INTENSIVOS MARCA STRYKER	1,313,875.00
1243 111A0105 0131	32 CARRO CAMILLA PARA RECUPERACION MARCA STRYKER	2,837,280.00
1243 111A0105 0132	22 CUNA HOSPITALARIA DE CUIDADOS INTENSIVOS ALTURA FIJA MARCA STRYKER	1,760,374.00
1243 111A0105 0133	1 UNIDAD OFTALMOLOGICA MARCA TOPCON	311,583.39
1243 111A0105 0138	36 ASPIRADOR GASTRICO PARA SUCCION CONTINUA E INTERMITENTE MCA. ATMOS	3,299,054.22
1243 111A0105 0139	9 ASPIRADOR PORTATIL PARA SUCCION CONTINUA MCA. ATMOS	146,970.00
1243 111A0105 0140	2 ELECTROCAUTERIO DENTAL MCA. MARTIN	132,531.98
1243 111A0105 0142	57 ESTUCHE DE DIAGNOSTICO HOSPITALARIO MCA. HEINE	360,233.30

INSTITUTO DE SALUD
SISTEMA CONTABLE 2018
RELACIÓN DE BIENES MUEBLES QUE COMPONEN SU PATRIMONIO

Página 69 de 169

Cuenta Pública al 31 de diciembre de 2018

Hora: 10:44:28a. m.

Fecha: 20/02/2019

Código	Descripción del Bien	Valor en Libros
1243 111A0105 0143	2 LAMPARA FRONTAL CON TRANSFORMADOR Y ACCESORIOS MCA. HEINE	23,407.68
1243 111A0105 0144	7 LAMPARA QUIRURGICA PORTATIL PARA EMERGENCIA MCA. MARTIN	764,750.00
1243 111A0105 0146	1 RESECTOSCOPIO DE FLUJO CONTINUO MCA. RICHARD WOLF	189,750.00
1243 111A0105 0147	2 RETINOSCOPIO LINEAL MCA. HEINE	14,696.98
1243 111A0105 0150	1 TRITURADOR COTTLE MCA. DEWIMED	2,056.46
1243 111A0105 0158	4 EQUIPO DE RAYOS X MOVIL MCA. SIEMENS MOBILETT XP	3,538,677.79
1243 111A0105 0159	90 CAMA CLINICA MULTIPLES POSICIONES C/COLCHON MCA. STRIKER	3,674,250.00
1243 111A0105 0160	11 CAMA ELECTRICA PARA EL PACIENTE EN CUIDADOS INTENSIVOS MCA. STRIKER	2,890,525.00
1243 111A0105 0161	27 CARRO CAMILLA PARA ADULTOS MCA. STRYKER	1,195,425.00
1243 111A0105 0162	42 CARRO CAMILLA PARA RECUPERACION MCA. STRYKER	2,052,750.00
1243 111A0105 0163	2 CAMA CAMILLA RADIOTRASPARENTE MCA. STRYKER	177,330.00
1243 111A0105 0164	1 SISTEMA ESTERILIZADOR/AERADOR STEN-VAC 8XL C/IMPRESORA	1,756,625.00
1243 111A0105 0167	1 CAMARA SONOAMORTIGUADA MCA. ECKEL	214,866.00
1243 111A0105 0171	1 GAMMA CAMARA C/DOBLE DETECTOR	4,672,450.00
1243 111A0105 0172	17 UNIDAD ESTOMATOLOGICA MCA. KAVO	1,524,900.00
1243 111A0105 0173	92 BASCULA CLINICA CON ESTADIMETRO MCA. NUEVO LEON	163,990.00
1243 111A0105 0176	57 ESTUCHE DE DIAGNOSTICO DE 1ER. NIVEL MCA. RIESTER	255,645.00
1243 111A0105 0180	2 ESTUCHE DE DIAGNOSTICO CON OFTALMOSCOPIO CABEZAL MCA. WELCH ALLYN	8,066.10
1243 111A0105 0181	2 HUMIDIFICADOR PARA OXIGENO MCA. HUDSON-USA	35,252.10
1243 111A0105 0182	3 MONITOR DE SIGNOS VITALES MULTIFASICO PEDIATRICO	279,450.00
1243 111A0105 0183	1 BASCULA CLINICA ELECTRONICA CON ESTADIMETRO MCA. SECA	7,306.53
1243 111A0105 0248	2 BALANZA ANALITICA ELECTRICA, MCA. SARTORIUS	60,145.00
1243 111A0105 0249	1 BALANZA PARA ORGANOS DE AUTOPSIA, MCA. SARTORIUS	6,440.00
1243 111A0105 0250	1 FOTOCOAGULADOR INTEGRAL PARA RETINA, MCA. SARTORIUS	831,220.00
1243 111A0105 0251	1 MICROSCOPIO PARA NEUROCIRUGIA, MCA. CARL ZEISS	2,710,665.00
1243 111A0105 0252	1 PROCESADOR AUTOMATICO DE TEJIDOS, MCA. MICROM	236,670.00
1243 111A0105 0253	1 POTENCIOMETRO DIGITAL APARATO ELECTRICO, MCA. HANNA	6,210.00
1243 111A0105 0269	1 MICROSCOPIO BINOCULAR PARA TRABAJO ESPECIFICO INMUNOFUORESCENCIA MODELO MG-11FL, MCA. IROSCOPE	45,540.00
1243 111A0105 0274	1 MICROSCOPIO QUIRURGICO OFTALMOLOGICO AVANZADO	1,319,050.00
1243 111A0105 0284	2 MICROSCOPIO PARA MICROFOTOGRAFIA MODELO MG11T1 MICROSCOPIO PARA EXPLORACION EN OTORRINOLARINGOLOGIA	52,900.00
1243 111A0105 0288	1 UNIDAD DE ANESTESIA MARCA SE DATEX-QHMEDA	845,997.50
1243 111A0105 0289	27 CARRO CAMILLA DIFERENTES POSICIONES	1,188,097.20
1243 111A0105 0290	19 CAMA PARA PREESCOLAR CON BARANDAL Y COLCHON	403,700.60
1243 111A0105 0291	37 CAMA CLINICA PARA HOSPITAL MULTIPLES POSICIONES	554,213.75
1243 111A0105 0306	1 LAVADORA DE EQUIPO DE INHALOTERAPIA MCA KEN	310,858.80
1243 111A0105 0307	18 EQUIPO DE INSERCIÓN DE D.I.U.	29,978.78
1243 111A0105 0309	20 EQUIPOS DE ATENCION DE PARTO DE 15 PZAS	68,788.86
1243 111A0105 0310	20 EQUIPO DE INSTRUMENTAL QUIRURGICO PARA CIRUGIA GENERAL BASICA	539,249.95
1243 111A0105 0311	22 EQUIPO DE LEGRADO UTERINO	63,835.70

INSTITUTO DE SALUD
SISTEMA CONTABLE 2018
RELACIÓN DE BIENES MUEBLES QUE COMPONEN SU PATRIMONIO

Página 70 de 169

Cuenta Pública al 31 de diciembre de 2018

Hora: 10:44:28a. m.

Fecha: 20/02/2019

Código	Descripción del Bien	Valor en Libros
1243 111A0105 0312	2 REVELADOR AUTOMATICO PARA FOTOGRAFIAS	369,150.00
1243 111A0105 0313	25 CHASIS PARA PELICULA RADIOGRAFICA	123,050.00
1243 111A0105 0314	29 CHASIS PARA PELICULA RADIOGRAFICA	196,965.10
1243 111A0105 0315	26 CHASIS PARA PELICULA RADIOGRAFICA	139,393.80
1243 111A0105 0316	2 UNIDAD RADIOLOGICA CENTRAL	753,664.00
1243 111A0105 0317	1 SISTEMA DIGITALIZADOR DE IMAGNENES RADIOLOGICAS CON IMPRESORA EN SECO	1,139,716.70
1243 111A0105 0318	20 EQUIPO DE SALPINGOCLASIA	112,033.67
1243 111A0105 0319	1 EQUIPO DE CIRUGIA GINECOLOGICA VAGINAL	21,734.68
1243 111A0105 0320	1 EQUIPO DE PROSTACTECTOMIA , INSTRUMENTAL BASICO	28,617.80
1243 111A0105 0321	1 EQUIPO PARA PLASTIA ABDOMINAL	23,244.64
1243 111A0105 0322	1 EQUIPO DE RAYOS X, SIEMENS MOBILETT XP	884,669.45
1243 111A0105 0328	5 LARINGOSCOPIO DE 7 HOJAS, MCA. WELCH ALLYN	39,617.50
1243 111A0105 0329	5 OXIMETRO DE PULSO PORTATIL, C/DIMENS. DE 190x100x35MM. MOD. 8500, MCA. NONIN-USD	63,779.00
1243 111A0105 0333	3 DESFIBRILADOR AUTOMATICO C/MONITOR MARCA PASO, C/MONITOR INTEGRADO. MCA. MEDTRONIC, MOD. LIFEPAK 20	408,135.00
1243 111A0105 0335	5 ESTUCHE DE DIAGNOSTICO C/OFTALMOSCOPIO, MCA. RIESTER.	22,425.00
1243 111A0105 0336	2 LAMPARA QUIRURGICA DOBLE, MCA. BRANDON, MOD. GU55	655,500.00
1243 111A0105 0337	3 LAMPARA QUIRURGICA SENCILLA, MCA. BRANDON, MOD. GU50	534,750.00
1243 111A0105 0338	2 LAMPARA DE CIRUGIA DE ALTA ESPECIALIDAD(TRES SATELITES), MCA. BRANDON, MOD. GU55+GU05.	918,850.00
1243 111A0105 0339	1 LAMPARA DE CIRUGIA DE ALTA ESPECIALIDAD(TRES SATELITES), MCA. BRANDON, MOD. GU55+GU05. C/FIJACION A TECHO.	615,365.00
1243 111A0105 0346	2 CAJA DE ASPERSION DE VAPORES, MOD. UAV-11, MCA. VECO.	106,950.00
1243 111A0105 0347	4 CAMPANA DE FLUJO LAMINAR VERTICAL, MCA. VECO, MODELO BH-C12.	365,700.00
1243 111A0105 0363	63 ESTERILIZADOR DE CALOR SECO, MARCA ZEYCO	304,290.00
1243 111A0105 0374	1 CIRUGIA DE CATARATA	26,561.32
1243 111A0105 0375	1 CATARATA Y GLAUCOMA	45,386.82
1243 111A0105 0376	1 CIRUGIA DE GLAUCOMA Y CATARATA	28,221.46
1243 111A0105 0377	1 EQUIPO DE GLAUCOMA	33,782.40
1243 111A0105 0380	1 EQUIPO DE ESTRABISMO	16,076.08
1243 111A0105 0381	1 EQUIPO DE PARPADO	24,321.58
1243 111A0105 0382	1 EQUIPO DE RETINA	25,313.34
1243 111A0105 0384	1 INSTRUMENTAL CORTO PARA MICROCIRUGIA II	22,427.76
1243 111A0105 0386	1 CIRUGIA ARTERIAL I	41,804.80
1243 111A0105 0389	1 CIRUGIA VASCULAR II	4,989.16
1243 111A0105 0390	1 INSTRUMENTAL PARA IMPLANTE DE PROTESIS AORTICA	13,890.16
1243 111A0105 0391	1 INSTRUMENTAL PARA IMPLANTE DE PROTESIS MITRAL	10,637.50
1243 111A0105 0392	1 INSTRUMENTAL PARA TORACOTOMIA I	9,407.92
1243 111A0105 0393	1 INSTRUMENTAL PARA TORACOTOMIA II	71,551.62
1243 111A0105 0396	1 COARTACION AORTICA Y PERSISTENCIA DEL CONDUCTO ARTERIOSO-INSTRUMENTAL BASICO	64,524.20
1243 111A0105 0398	1 COMISUROTOMIA MITRAL CIERRE DEL CONDUCTO ARTERIOSO I	78,355.02
1243 111A0105 0400	1 COMISUROTOMIA ADULTO I	98,520.96

INSTITUTO DE SALUD
SISTEMA CONTABLE 2018
RELACIÓN DE BIENES MUEBLES QUE COMPONEN SU PATRIMONIO

Página 71 de 169

Cuenta Pública al 31 de diciembre de 2018

Hora: 10:44:28a. m.

Fecha: 20/02/2019

Código	Descripción del Bien	Valor en Libros
1243 111A0105 0401	1 COMISUROTOMIA ADULTO II	10,661.42
1243 111A0105 0405	1 APLICACIÓN DE PROTESIS MITRAL II	10,315.04
1243 111A0105 0407	1 TETRALOGIA DE FALLOT-INSTRUMENTAL BASICO II	21,369.30
1243 111A0105 0411	1 CIRUGIA CORONARIA	12,098.46
1243 111A0105 0412	1 DERIVACION VENTRICULO AURICULAR	38,589.86
1243 111A0105 0413	4 EQUIPO DE COLOCACION DE CATETER TENCOFF PERITONEO	10,732.72
1243 111A0105 0415	2 EQUIPO PARA INSTALACION DE CATETER RIGIDO	5,537.48
1243 111A0105 0417	1 EQUIPO DE INSTALACION DE CATETER MAHURCKAR Y SUTURA	2,054.82
1243 111A0105 0419	1 CURACION CATETER HICKMAN	1,819.30
1243 111A0105 0420	3 CIRUGIA GENERAL INTEGRADA I	221,792.22
1243 111A0105 0426	1 BIOPSIA DE TIROIDES-INSTRUMENTAL ESPECIAL	18,440.02
1243 111A0105 0427	2 COLECISTECTOMIA-INSTRUMENTAL BASICO	62,761.48
1243 111A0105 0428	1 COLECISTECTOMIA-INSTRUMENTAL ESPECIAL	30,455.22
1243 111A0105 0429	1 DERIVACION ESPLÉNORREAL-INSTRUMENTAL BASICO	22,063.44
1243 111A0105 0432	1 DILATACION ESOFAGICA	2,440.76
1243 111A0105 0433	1 ESPLENECTOMIA-INSTRUMENTAL ESPECIAL I	98,860.90
1243 111A0105 0435	1 GASTROCTOMIA-INSTRUMENTAL BASICO	27,042.48
1243 111A0105 0436	1 GASTROCTOMIA-INSTRUMENTAL ESPECIAL	61,209.44
1243 111A0105 0438	1 GASTROSTO-INSTRUMENTAL ESPECIAL	51,433.98
1243 111A0105 0440	2 LAPAROTOMIA EXPLORADORA	86,848.00
1243 111A0105 0441	1 LAPAROTOMIA EXPLORADORA-RESECCION INTESTINAL	38,162.98
1243 111A0105 0442	1 TORACOTOMIA I	85,645.56
1243 111A0105 0443	1 TORACOTOMIA II	13,491.80
1243 111A0105 0444	1 CIRUGIA DE COLOSTOMIA I	52,727.04
1243 111A0105 0445	1 CIRUGIA MENOR INTEGRADA I	37,402.60
1243 111A0105 0446	1 CIRUGIA MENOR II	36,470.64
1243 111A0105 0447	1 CIRUGIA MENOR III	2,467.90
1243 111A0105 0448	1 CIRUGIA DE INFUSION I	9,102.02
1243 111A0105 0450	1 CORDOTOMIA-INSTRUMENTAL ESPECIAL	81,874.48
1243 111A0105 0451	1 CRANEOTOMIA-INSTRUMENTAL BASICO	11,739.20
1243 111A0105 0452	1 CRANEOTOMIA-INSTRUMENTAL ESPECIAL	137,835.78
1243 111A0105 0453	1 CRANEOTOMIA-INSTRUMENTAL ESPECIAL-CONTINUACION	2,736.54
1243 111A0105 0454	1 DERIVACION VENTRICULO AURICULAR-APLICACIÓN DE LA VALVULA DE PUDENS	55,006.80
1243 111A0105 0455	1 DERIVACION VENTRICULO AURICULAR-APLICACIÓN DE LA VALVULA DE PUDENS-CONTINUACION	14,307.38
1243 111A0105 0457	1 HIPOFISECTOMIA-INSTRUMENTAL ESPECIAL	89,150.76
1243 111A0105 0459	1 LAMINECTOMIA-INSTRUMENTAL ESPECIAL	66,418.48
1243 111A0105 0460	1 MIELOMENINGOCELE	30,318.14
1243 111A0105 0462	1 BIOPSIA DE MAMA I-INSTRUMENTAL BASICO	15,073.74
1243 111A0105 0463	1 BIOPSIA DE MAMA I-INSTRUMENTAL ESPECIAL	2,340.48
1243 111A0105 0465	1 HISTERECTOMIA-INSTRUMENTAL ESPECIAL	40,907.34
1243 111A0105 0467	1 OFORECTOMIA	33,979.28

INSTITUTO DE SALUD
SISTEMA CONTABLE 2018
RELACIÓN DE BIENES MUEBLES QUE COMPONEN SU PATRIMONIO

Página 72 de 169

Cuenta Pública al 31 de diciembre de 2018

Hora: 10:44:28a. m.

Fecha: 20/02/2019

Código	Descripción del Bien	Valor en Libros
1243 111A0105 0469	1 BRONCOSCOPIA	2,113.24
1243 111A0105 0470	1 CIRUGIA DE TRAQUEOTOMIA I	22,127.84
1243 111A0105 0471	1 AMIGDALECTOMIA II	20,403.30
1243 111A0105 0472	1 MASTOIDECTOMIA	76,580.80
1243 111A0105 0475	1 TABIQUE NASAL	24,443.02
1243 111A0105 0476	1 TIMPANOPLASTIA	96,032.82
1243 111A0105 0477	1 CIRUGIA DE MASTOIDES	79,535.38
1243 111A0105 0478	1 CIRUGIA DE SENO MAXILAR	19,577.14
1243 111A0105 0479	1 OTORRINOLARINGOLOGIA	13,048.82
1243 111A0105 0483	1 CIRUGIA VASCULAR	35,822.50
1243 111A0105 0485	1 FISTULA DE BALLENGER-CONTINUACION	10,785.62
1243 111A0105 0487	1 REVASCULARIZACION-INSTRUMENTAL ESPACIAL II	19,222.94
1243 111A0105 0488	1 REVASCULARIZACION-INSTRUMENTAL EXTRA	3,125.70
1243 111A0105 0489	1 SAFENECTOMIA	36,125.18
1243 111A0105 0492	1 COMPLEMENTO DE REVASCULARIZACION	7,555.96
1243 111A0105 0493	1 CIRUGIA DE REVASCULARIZACION MIOCARDICA	75,307.98
1243 111A0105 0494	1 EQUIPO DE ARTERIODISECCION ADULTO	3,515.32
1243 111A0105 0496	1 DERIVACION AORTOFEMORAL	69,459.08
1243 111A0105 0497	1 FISTULA ARTERIOVENOSA I	36,473.86
1243 111A0105 0498	1 FISTULA ARTERIOVENOSA II	11,875.82
1243 111A0105 0499	2 CIRUGIA PARA VENODISECCION I	34,580.96
1243 111A0105 0500	1 CISTOPEXIA	61,107.32
1243 111A0105 0501	1 CISTOSMIA	30,330.56
1243 111A0105 0502	1 CRIPTORQUIDEA ORQUIOPEXIA	23,451.26
1243 111A0105 0503	1 PROSTATECTOMIA- INSTRUMENTAL BASICO	37,579.70
1243 111A0105 0504	1 PROSTATECTOMIA-INSTRUMENTAL ESPECIAL	17,161.68
1243 111A0105 0505	1 CIRUGIA UROLOGICA	46,095.22
1243 111A0105 0506	1 CIRUGIA PARA RESECCION TRANSURETRAL	53,288.70
1243 111A0105 0507	1 CIRUGIA DE ORQUIECTOMIA	24,790.32
1243 111A0105 0508	1 MEATOTOMIA	6,029.68
1243 111A0105 0509	1 EQUIPO PARA UROLOGIA	21,167.36
1243 111A0105 0510	1 EQUIPO UROLOGICO	18,302.48
1243 111A0105 0511	1 EQUIPO UROLOGICO-ENDOUROLOGIA	4,819.42
1243 111A0105 0512	1 CONDUCTO LLEAL-INSTRUMENTAL BASICO	36,071.36
1243 111A0105 0513	1 CONDUCTO LLEAL-INSTRUMENTAL ESPECIAL	52,760.62
1243 111A0105 0514	1 EQUIPO DE CIRUGIA PLASTICA	18,711.88
1243 111A0105 0515	1 INJERTO DE PIEL	17,832.82
1243 111A0105 0516	1 PALATOPLASTIA	33,319.18
1243 111A0105 0517	1 RESECCION DE CICATRIZ QUELOIDE-INSTRUMENTAL BASICO	20,157.20
1243 111A0105 0518	1 CIRUGIA DE MANO	22,955.38
1243 111A0105 0519	1 CIRUGIA DE CARA	17,163.06
1243 111A0105 0520	1 CIRUGIA DE CRANEO Y TRAUMA FACIAL	42,705.94

INSTITUTO DE SALUD
SISTEMA CONTABLE 2018
RELACIÓN DE BIENES MUEBLES QUE COMPONEN SU PATRIMONIO

Página 73 de 169

Cuenta Pública al 31 de diciembre de 2018

Hora: 10:44:28a. m.

Fecha: 20/02/2019

Código	Descripción del Bien	Valor en Libros
1243 111A0105 0521	1 LABIO HENDIDO	26,666.20
1243 111A0105 0522	1 CIRUGIA FINA	6,633.20
1243 111A0105 0523	1 DERMATOMO DE ZIMMER	47,345.96
1243 111A0105 0524	1 CIRUGIA DE PROCTOLOGIA	22,223.52
1243 111A0105 0525	1 HERMORROIDECTOMIA	20,835.70
1243 111A0105 0526	1 INSTRUMENTAL BASICO I	63,040.24
1243 111A0105 0527	1 INSTRUMENTAL BASICO II	20,744.16
1243 111A0105 0528	1 TRANSPLANTE DE RIÑÓN RECEPTOR I	109,747.72
1243 111A0105 0529	1 TRANSPLANTE DE RIÑÓN RECEPTOR II	35,512.46
1243 111A0105 0530	1 TRANSPLANTE DE RIÑÓN DONADOR	103,432.38
1243 111A0105 0531	1 TRANSPLANTE DE RIÑÓN-INSTRUMENTAL ESPECIAL	31,364.64
1243 111A0105 0532	1 PIELLIOTOMIA-INSTRUMENTAL BASICO	36,098.96
1243 111A0105 0533	1 PIELLIOTOMIA-INSTRUMENTAL ESPECIAL	39,701.68
1243 111A0105 0534	1 EQUIPO PARA RESECCION COSTAL I	8,322.32
1243 111A0105 0535	1 CIRUGIA DE ESPECIALIDAD INTEGRADA I-CONTINUACION	76,776.30
1243 111A0105 0537	1 CIRUGIA DE CABEZA Y CUELLO INTEGRADA I-CONTINUACION	82,127.48
1243 111A0105 0539	1 CIRUGIA DE ESPECIALIDAD	81,247.04
1243 111A0105 0541	1 CIRUGIA DE MASTECTOMIA II	70,971.56
1243 111A0105 0542	1 MASTECTOMIA RADICAL MODIFICADA	63,054.04
1243 111A0105 0543	1 CIRUGIA EXTRA DE TORAX	36,518.02
1243 111A0105 0544	1 EQUIPO PARA RESECCION COSTAL	7,160.36
1243 111A0105 0545	1 EQUIPO PARA RESECCION TRANSURETRAL	8,632.82
1243 111A0105 0546	1 CIRUGIA DE ORQUIECTOMIA	21,952.12
1243 111A0105 0547	1 CIRUGIA DE AMPUTACION	83,842.82
1243 111A0105 0548	1 CIRUGIA ORTOPEDICA	49,648.72
1243 111A0105 0549	1 EQUIPO DE BUCODENTO	8,470.90
1243 111A0105 0550	1 COLOSTOMIA-INSTRUMENTAL BASICO	29,873.78
1243 111A0105 0551	1 COLOSTOMIA-INSTRUMENTAL ESPECIAL	52,746.36
1243 111A0105 0552	1 CIERRE DE COLOSTOMIA EN ADULTO-INSTRUMENTAL BASICO	29,588.12
1243 111A0105 0553	1 CIERRE DE COLOSTOMIA EN ADULTO-INSTRUMENTAL ESPECIAL	52,930.36
1243 111A0105 0554	1 RESECCION ABDOMINOPERINEAL-INSTRUMENTAL BASICO	26,300.04
1243 111A0105 0555	1 RESECCION ABDOMINOPERINEAL-INSTRUMENTAL ESPECIAL	53,091.36
1243 111A0105 0556	1 CIRUGIA DE BANCO I	50,384.26
1243 111A0105 0557	1 CIRUGIA DE BANCO II	2,192.82
1243 111A0105 0559	45 PINZA PARA CURACION MCA. DEWIMED	158,864.74
1243 111A0105 0560	575 KONRICH TAMBOR MCA. DEWIMED	681,477.64
1243 111A0105 0561	1 EQUIPO DE ELECTROCIRUGIA MARTIN MCA. MARTIN	36,225.00
1243 111A0105 0562	1 MANGO PORTA ELECTRODOS MONOPOLAR DIGITAL MCA. MARTIN	1,831.10
1243 111A0105 0565	1 PEDAL CON CONTACTO-REED MCA. MARTIN	3,793.90
1243 111A0105 0566	1 CABLE BIPOLAR SIMETRICO DE 5 CMS MCA. MARTIN	1,687.49
1243 111A0105 0567	1 PINZA BIPOLAR RECTA PUNTA ANGULAR MCA. MARTIN	4,077.35
1243 111A0105 0569	1 ELECTRODO NEUTRO DE GOMA MCA. MARTIN	3,007.99

INSTITUTO DE SALUD
SISTEMA CONTABLE 2018
RELACIÓN DE BIENES MUEBLES QUE COMPONEN SU PATRIMONIO

Página 74 de 169

Cuenta Pública al 31 de diciembre de 2018

Hora: 10:44:28a. m.

Fecha: 20/02/2019

Código	Descripción del Bien	Valor en Libros
1243 111A0105 0574	2 CASTROVIEJO PORTA AGUJAS MCA. DEWIMED	7,833.27
1243 111A0105 0575	2 CASTROVIEJO PORTA AGUJA MCA. DEWIMED	7,833.27
1243 111A0105 0578	2 SNELLEN PINZA ENTROPION MCA. DEWIMED	3,689.80
1243 111A0105 0607	35 FORCEPS PARA MOLARES	95,947.55
1243 111A0105 0626	1 CIRUGIA DE CATARATA	26,561.32
1243 111A0105 0627	1 CATARATA Y GLAUCOMA	45,386.82
1243 111A0105 0628	1 CIRUGIA DE GLAUCOMA Y CATARATA	28,221.46
1243 111A0105 0629	1 EQUIPO DE GLAUCOMA	33,782.40
1243 111A0105 0630	1 CIRUGIA DE GLAUCOMA	17,896.30
1243 111A0105 0631	1 ESTRABISMO	18,630.00
1243 111A0105 0632	1 EQUIPO DE ESTRABISMO	16,076.08
1243 111A0105 0633	1 EQUIPO DE PARPADO	24,321.58
1243 111A0105 0634	1 EQUIPO DE RETINA	25,313.34
1243 111A0105 0635	1 EQUIPO DE MICROCIROGIA I	32,340.30
1243 111A0105 0637	1 EQUIPO P/ANASTOMOSIS VASCULAR NERVIO PERIFERICO Y RECONSTRUC. DE TEJIDOS	38,670.36
1243 111A0105 0638	1 CIRUGIA ARTERIAL I	39,883.84
1243 111A0105 0639	1 CIRUGIA ARTERIAL II	14,561.76
1243 111A0105 0640	1 CIRUGIA VASCULAR 1	28,005.72
1243 111A0105 0641	1 CIRUGIA VASCULAR II	4,740.76
1243 111A0105 0642	1 INSTRUMENTAL P/IMPLANTE D PROTESIS AORTICA	10,540.90
1243 111A0105 0643	1 INSTRUMENTAL P/IMPLANTE D PROTESIS MITRAL	9,207.82
1243 111A0105 0644	1 INSTRUMENTAL P/CIRUGIA DE CONGENITOS	5,529.66
1243 111A0105 0645	1 INSTRUMENTAL P/TORACOTOMIA	6,058.66
1243 111A0105 0646	1 INSTRUMENTAL P/TAROCOTOMIA II	57,659.16
1243 111A0105 0647	1 COARTACION AORTICA Y PARCHE DE DACRON I	79,848.18
1243 111A0105 0648	1 COARTACION AORTICA Y PARCHE DE DACRON II	12,005.54
1243 111A0105 0649	1 COARTACION AORTICA Y PERSISTENCIA DEL CONDUCTO ARTERIOSO INSTRUMENTAL BASICO	59,625.20
1243 111A0105 0650	1 COARTACION AORTICA Y PERSISTENCIA DEL CONDUCTO ARTERIOSO INSTRUM. ESPECIAL	43,280.94
1243 111A0105 0651	1 COMISUROTOMIA MITRAL CIERRE DEL CONDUCTO ARTERIOSO I	75,641.94
1243 111A0105 0653	1 COMISUROTOMIA ADULTO 1	87,195.30
1243 111A0105 0654	1 COMISUROTOMIA ADULTO II	9,183.44
1243 111A0105 0655	1 COLOCACION DE MARCAPASO EPICARDIACO I	73,759.62
1243 111A0105 0656	1 APLICACIÓN DE PROTESIS MITRAL I	82,398.42
1243 111A0105 0657	1 APLICACIÓN DE PROTESIS MITRAL II	8,188.46
1243 111A0105 0658	1 TETRALOGIA DE FALLOT, INSTRUMENTAL BASICO I	65,363.24
1243 111A0105 0660	1 TRANSPLANTE VALVULAR I	77,311.74
1243 111A0105 0661	1 TRANSPLANTE VALVULAR II	9,204.14
1243 111A0105 0662	1 CIRUGIA CARDIACA EXTRACORPOREA	45,244.68
1243 111A0105 0663	1 CIRUGIA CORONARIA	12,001.86
1243 111A0105 0664	1 DERIVACION VENTRICULO AURICULAR	39,638.66
1243 111A0105 0665	1 EQUIPO DE COLOCACION DE CATETER TENCOFF PERITONEO	2,669.38

INSTITUTO DE SALUD
SISTEMA CONTABLE 2018
RELACIÓN DE BIENES MUEBLES QUE COMPONEN SU PATRIMONIO

Página 75 de 169

Cuenta Pública al 31 de diciembre de 2018

Hora: 10:44:28a. m.

Fecha: 20/02/2019

Código	Descripción del Bien	Valor en Libros
1243 111A0105 0667	1 EQUIPO P/INSTALACION DE CATETER RIGIDO	2,714.92
1243 111A0105 0669	1 EQUIPO DE INSTALACION DE CATETER MAHURCKAR Y/O SUTURA	2,114.16
1243 111A0105 0672	1 MATERIAL P/CIRUGIA GENERAL INTEGRADA I	57,271.38
1243 111A0105 0674	1 EQUIPO PARA CIRUGIA DE VESICULA	32,684.38
1243 111A0105 0675	1 APENDICETOMIA	26,726.00
1243 111A0105 0676	1 ATRESIA ESOFAGICA - INSTRUMENTAL BASICO	22,863.38
1243 111A0105 0677	1 ATRESIA ESOFAGICA - INSTRUMENTAL ESPECIAL	22,766.32
1243 111A0105 0678	1 BIOPSIA DE TIROIDES - INSTRUMENTAL BASICO	24,258.56
1243 111A0105 0679	1 BIOPSIA DE TIROIDES - INSTRUMENTAL ESPECIAL	17,772.10
1243 111A0105 0680	1 COLECISTECTOMIA - INSTRUMENTAL BASICO	26,295.90
1243 111A0105 0681	1 COLECISTECTOMIA - INSTRUMENTAL ESPECIAL	26,690.58
1243 111A0105 0682	1 DERIVACION ESPLÉNORREAL - BASICO	18,596.88
1243 111A0105 0683	1 DERIVACION ESPLÉNORREAL - ESPECIAL	33,689.48
1243 111A0105 0684	1 DESCUBRIMIENTO DE ABCESO HEPATICO	32,043.60
1243 111A0105 0685	1 DILATACION ESOFAGICA	2,168.90
1243 111A0105 0686	1 ESPLENECTOMIA, INSTRUMENTAL ESPECIAL I	85,009.84
1243 111A0105 0688	1 GASTRECTOMIA, INSTRUMENTAL BASICO	22,794.84
1243 111A0105 0689	1 GASTRECTOMIA, INSTRUMENTAL ESPECIAL	55,523.84
1243 111A0105 0690	1 GASTRONOMIA, INSTRUMENTAL BASICO	27,778.94
1243 111A0105 0691	1 GASTRONOMIA, INSTRUMENTAL ESPECIAL	44,491.20
1243 111A0105 0692	1 HERNIOPLASTIA	25,714.46
1243 111A0105 0693	1 LAPARATOMIA EXPLORADORA	37,156.04
1243 111A0105 0694	1 LAPAROTOMIA EXPLORADORA, RESECCION INTESTINAL	34,380.40
1243 111A0105 0695	1 TORACTOMIA I	74,983.68
1243 111A0105 0696	1 TORACTOMIA II	11,939.30
1243 111A0105 0697	1 CIRUGIA DE COLOSTOMIA I	46,837.20
1243 111A0105 0698	1 CIRUGIA MENOR INTEGRADA No. 1	35,943.94
1243 111A0105 0699	1 CIRUGIA MENOR No. 2	35,736.48
1243 111A0105 0700	1 CIRUGIA MENOR No. 3	2,414.08
1243 111A0105 0701	1 CIRUGIA DE INFUSION No. 1	8,653.98
1243 111A0105 0702	1 CORDOTOMIA, INSTRUMENTAL BASICO	23,956.34
1243 111A0105 0703	1 CORDOTOMIA, INSTRUMENTAL ESPECIAL	79,371.16
1243 111A0105 0704	1 CRANEOTOMIA, INSTRUMENTAL BASICO	11,213.42
1243 111A0105 0705	1 CRANEOTOMIA, INSTRUMENTAL ESPECIAL	129,884.22
1243 111A0105 0706	1 CRANEOTOMIA, INSTRUMENTAL ESPECIAL, CONTINUACION	2,605.44
1243 111A0105 0707	1 DERIVACION VENTRICULO AURICULAR, APLICACIÓN DE LA VALVULA DE PUDENS	49,337.76
1243 111A0105 0708	1 TALADRO, FRESA, DE HUDSON, LAVAMANOS Y BROCA AVELLANADORA	14,307.38
1243 111A0105 0709	1 HIPOFISECTOMIA, INSTRUMENTAL BASICO	18,303.86
1243 111A0105 0710	1 HIPOFISECTOMIA, INSTRUMENTAL ESPECIAL	88,416.60
1243 111A0105 0711	1 LAMINECTOMIA, INSTRUMENTAL ESPECIAL	20,642.96
1243 111A0105 0712	1 LAMINECTOMIA, INSTRUMENTAL ESPECIAL	64,699.00
1243 111A0105 0713	1 MIEL OMENINGOCELE	26,652.86

INSTITUTO DE SALUD
SISTEMA CONTABLE 2018
RELACIÓN DE BIENES MUEBLES QUE COMPONEN SU PATRIMONIO

Página 76 de 169

Cuenta Pública al 31 de diciembre de 2018

Hora: 10:44:28a. m.

Fecha: 20/02/2019

Código	Descripción del Bien	Valor en Libros
1243 111A0105 0714	1 LAMINECTOMIA EN NEUROLOGIA	60,859.84
1243 111A0105 0715	1 MEDIASTINOSCOPIA	17,845.70
1243 111A0105 0716	1 BRONCOSCOPIA	2,059.42
1243 111A0105 0717	1 CIRUGIA DE TRAQUEOTOMIA No. 1	21,700.04
1243 111A0105 0718	1 AMIGDALECTOMIA II	19,874.76
1243 111A0105 0719	1 MASTIODECTOMIA	73,386.10
1243 111A0105 0721	1 INSTRUM. P/SENOS MAXILARES	37,878.70
1243 111A0105 0722	1 INSTRUMENTOS P/EQUIPO NASAL	20,692.18
1243 111A0105 0723	1 MATERIAL Y EQUIPO P/TIMPANOPLASTIA	95,972.10
1243 111A0105 0724	1 MATERIAL Y EQPO. P/CIRUGIA DE MASTOIDES	79,571.26
1243 111A0105 0725	1 MAT. Y EQPO. P/CIRUGIA DE SENO MAXILAR	16,654.30
1243 111A0105 0726	1 INSTRUMENTOS P/OTORRINOLARINGOLOGIA	13,291.70
1243 111A0105 0727	1 EQPO. E INSTRUM. P/CIRUGIA DE RINOSEPTUMPLASTIA. CONTINUACION	40,870.54
1243 111A0105 0728	1 EQPO. E INSTRUM. P/CIRUGIA DE RINOSEPTUMPLASTIA. CONTINUACION	27,542.04
1243 111A0105 0729	1 EQPO. E INSTRUM. P/CIRUGIA DE AMIGDALECTOMIA	35,352.38
1243 111A0105 0730	1 EQPO. E INSTRUM. P/CIRUGIA VASCULAR	35,775.58
1243 111A0105 0731	1 MAT. Y EQPO. P/FISTULA DE BALLENGER	32,529.13
1243 111A0105 0732	1 MAT. Y EQPO. P/FISTULA DE BALLENGER	10,785.62
1243 111A0105 0733	1 REVASCULIZACION. INSTRUMENTAL ESPECIAL I	74,989.20
1243 111A0105 0734	1 REVASCULIZACION. INSTRUMENTAL ESPECIAL II	17,032.88
1243 111A0105 0735	1 REVASCULIZACION INSTRUMENTAL EXTRA.	2,762.76
1243 111A0105 0736	1 EQPO. E INSTRUMENTO P/SEFENECTOMIA	32,439.20
1243 111A0105 0737	1 EQPO. E INSTRUMENTO P/TROMBOENDARTEROTOMIA	45,859.70
1243 111A0105 0739	1 EQPO. COMPLETO DE REVASCULIZACION	7,511.80
1243 111A0105 0740	1 INSTRUM. Y EQPO. P/CIRUGIA DE REVASCULIZACION MIOCARDIA	70,918.20
1243 111A0105 0741	1 EQPO. DE ARTERIODISECCION PEDIATRICA	3,404.92
1243 111A0105 0742	1 EQPO. P/ARTERIODISECCION ADULTO	3,092.58
1243 111A0105 0743	1 EQPO. P/AMPUTACION SUPRACONDILEA	33,799.88
1243 111A0105 0744	1 EQPO. P/DERIVACION AORTOFEMORAL	64,575.26
1243 111A0105 0745	1 MAT. E INSTRUM. P/FISTULA ARTERIOVENOSA I	31,994.38
1243 111A0105 0746	1 MAT. E INSTRUM. P/FISTULA ARTERIOVENOSA II	11,661.92
1243 111A0105 0747	1 INSTRUM. P/CIRUGIA VENODISECCION No. I	18,346.18
1243 111A0105 0748	1 EQPO. E INSTRUM. P/CISTOPEXIA	57,201.92
1243 111A0105 0749	1 EQPO. E INSTRUM. P/CISTOSTOMIA	26,185.04
1243 111A0105 0750	1 EQPO. E INSTRUM. P/CRIPTOQUIDEA ORQUIOPEXIA	21,309.50
1243 111A0105 0751	1 EQPO. E INSTRUM. P/CIRUGIA UROLOGICA	43,877.56
1243 111A0105 0752	1 INSTRUM. DE CIRUGIA P/RESECCION TRANSURETRA	49,390.20
1243 111A0105 0753	1 INSTRUMENTAL P/CIRUGIA DE ORQUIECTOMIA	22,683.06
1243 111A0105 0754	1 INSTRUMENTAL PARA MEATOTOMIA	5,941.36
1243 111A0105 0755	1 EQPO. E INSTRUMENTAL PARA UROLOGIA	18,992.48
1243 111A0105 0756	1 MATERIAL Y EQUIPO UROLOGICO	16,825.88

INSTITUTO DE SALUD
SISTEMA CONTABLE 2018
RELACION DE BIENES MUEBLES QUE COMPONEN SU PATRIMONIO

Página 77 de 169

Cuenta Pública al 31 de diciembre de 2018

Hora: 10:44:28a. m.

Fecha: 20/02/2019

Código	Descripción del Bien	Valor en Libros
1243 111A0105 0757	1 EQUIPO UROLOGICO (ENDOUROLOGIA)	3,617.44
1243 111A0105 0758	1 INSTRUMENTAL BASICO P/CONDUCTO ILEAL	30,721.10
1243 111A0105 0759	1 INSTRUMENTAL ESPECIAL P/CONDUCTO ILEAL	47,867.14
1243 111A0105 0760	1 EQPO. E INSTRUMENTOS P/CIRUGIA PLASTICA	19,934.56
1243 111A0105 0761	1 EQPO. E INSTRUMENTOS P/INJERTO DE PIEL	16,819.90
1243 111A0105 0762	1 EQPO. E INSTRUMENTOS P/PALATOPLASTIA	34,517.02
1243 111A0105 0763	1 INSTRUM. BASICO P/RESECCION DE CICATRIZ QUELOIDE.	20,310.38
1243 111A0105 0764	1 EQPO. E INSTRUMENTAL P/CIRUGIA DE MANO	22,824.28
1243 111A0105 0765	1 EQPO. E INSTRUMENTAL P/CIRUGIA DE CARA	18,214.62
1243 111A0105 0766	1 EQPO. E INSTRUM. P/CIRUGIA DE CRANEO Y TRAUMA FACIAL	42,705.94
1243 111A0105 0767	1 EQPO. E INSTRUMENTAL P/LABIO HENDIDO	25,730.56
1243 111A0105 0768	1 EQPO. E INSTRUMENTAL P/CIRUGIA FINA	6,233.00
1243 111A0105 0769	1 EUIPO PARA DERMATOMO DE ZIMMER	47,345.96
1243 111A0105 0770	1 EQPO. E INSTRUMENTAL P/CIRUGIA DE BANCO	49,690.12
1243 111A0105 0771	1 EQPO. E INSTRUMENTAL P/CIRUGIA DE BANCO II	1,974.78
1243 111A0105 0772	1 INSTRUMENTAL P/CIRUGIA DE BANCO II, CONTINUACION	63,834.66
1243 111A0105 0774	1 INSTRUMENTAL P/CIRUGIA DE CABEZA Y CUELLO INTEGRADA No. I	79,186.70
1243 111A0105 0776	1 INSTRUMENTAL PARA CIRUGIA DE ESPECIALIDAD	70,207.04
1243 111A0105 0778	1 EQPO. E INSTRUMENTAL P/CIRUGIA RXTRA DE TORAX	34,870.30
1243 111A0105 0779	1 MAT. Y EQPO. PARA RESECCION COSTAL	7,160.36
1243 111A0105 0780	1 MAT. E INSTRUM. P/CIRUGIA DE AMPUTACION	80,416.28
1243 111A0105 0781	1 MATERIAL Y EQPO. P/CIRUGIA DE ORTOPEDIA	41,902.78
1243 111A0105 0782	1 MAT. Y EQUIPO DE BUCODENTO	8,470.90
1243 111A0105 0783	1 MAT. E INSTRUM. PARA COLOSTOMIA	25,870.40
1243 111A0105 0784	1 MAT. E INSTRUM. ESPECIAL PARA COLOSTOMIA	47,564.46
1243 111A0105 0785	1 MAT. E INSTRUM. BASICO P/RESECCION ABDOMINOPERINEAL	22,728.60
1243 111A0105 0786	1 MAT. E INSTRUM. ESPECIAL P/RESECCION ABDOMINOPERINEAL	47,843.22
1243 111A0105 0787	1 MAT. E INSTRUMENTAL BASICO I	53,160.82
1243 111A0105 0788	1 MAT. E INSTRUMENTALBASICO II	8,169.60
1243 111A0105 0789	1 INSTRUM. Y EQPO P/TRANSPLANTE DE RIÑON RECEPTOR I	96,473.50
1243 111A0105 0790	1 INSTRUM. Y EQPO. P/TRANSPLANTE DE RIÑON RECEPTOR II	32,622.74
1243 111A0105 0791	1 EQPO. E INSTRUMENTAL P/TRANSPLANTE DE RIÑON DONADOR	96,346.08
1243 111A0105 0792	1 INSTRUMENTAL ESPECIAL P/TRANSPLANTE DE RIÑON	28,251.36
1243 111A0105 0793	1 INSTRUMENTAL BASICO PARA PIELILOTOMIA	29,114.78
1243 111A0105 0794	1 INSTTRUMENTAL ESPECIAL P/PIELILOTOMIA	39,856.24
1243 111A0105 0795	1 EQPO. PARA RSECCION COSTAL No. I	8,322.32
1243 111A0105 0816	3 EQ. DE ASEO VULVAR, MCA. DEWIMED	5,576.17
1243 111A0105 0818	5 EQ. DE ATENCION DE PARTO, MCA. DEWIMED	22,170.74
1243 111A0105 0820	3 EQ. DE INSERCION DE DIU, MCA. DEWIMED	5,868.21
1243 111A0105 0821	5 EQ. DE SUTURA, MCA. DEWIMED	9,787.19
1243 111A0105 0824	3 EQ. DE ASEO VULVAR, MCA. DEMIWED	5,576.16
1243 111A0105 0826	5 EQ. DE ATENCION DE PARTO, MCA. DEMIWED	22,170.74

INSTITUTO DE SALUD
SISTEMA CONTABLE 2018
RELACION DE BIENES MUEBLES QUE COMPONEN SU PATRIMONIO

Página 78 de 169

Cuenta Pública al 31 de diciembre de 2018

Hora: 10:44:28a. m.

Fecha: 20/02/2019

Código	Descripción del Bien	Valor en Libros
1243 111A0105 0828	3 EQ. DE INSERCIÓN DE DIU, MCA. DEMIWED	5,868.21
1243 111A0105 0829	5 EQ. DE SUTURA, MCA. DEMIWED	9,787.19
1243 111A0105 0831	57 MESA UNIVERSAL PARA EXPLORACIÓN MARCA DIMEDIC	376,912.50
1243 111A0105 0832	233 MESA DE MAYO CROMADA ACERO INOXIDABLE MARCA ESGO	400,317.30
1243 111A0105 0833	45 CARRO PARA CURACIONES, MARCA DIMEDIC	98,325.00
1243 111A0105 0834	2 EQUIPO DE TERMONEBULIZADOR MARCA SWINGFOG SN-50	35,000.00
1243 111A0105 0835	5 SWINGFOG SN/50 TERMONEBULIZADORA	85,180.00
1243 111A0106 0010	2 AGITADOR ELECTRICO EN FORMA ROTATORIA MODELO E-15 MARCA SOLBAT	32,890.00
1243 111A0106 0011	3 AGITADOR ELECTRICO PARA PIPETAS TIPO THOMA MODELO A-03 MARCA SOLBAT	20,240.00
1243 111A0106 0012	5 BAÑO CON MOTOR PARA CIRCULAR AGUA EN FORMA CONTINUA MOD. BMM-10 MARCA RIOSSA	81,075.00
1243 111A0106 0013	5 BAÑO SIN CIRCULACION DE AGUA MODELO FE-372 MARCA FELISA	47,725.00
1243 111A0106 0014	2 BAÑO PARA FLOTACION CIRCULAR MODELO BF MARCA RIOSA	10,350.00
1243 111A0106 0015	2 CENTRIFUGA AUTOMATIZADA PARA LAVADO DE CELULAS MODELO CW-2 MARCA SORVALL	195,270.00
1243 111A0106 0016	3 CENTRIFUGA CLINICA DE MESA PARA DOCE TUBOS DE 13 X 100MM MODELO ROTOFIX32 MARCA HETTICH	102,465.00
1243 111A0106 0017	2 CENTRIFUGA DE MESA PARA 6 TUBOS CAPILARES EN POSICION HORIZONTAL MODELO P600 MARCA SOLBAT	42,435.00
1243 111A0106 0018	1 CONTADOR DE COLONIAS BACTERIANAS MODELO FE-500 MARCA FELISA	9,315.00
1243 111A0106 0019	2 ESPECTROFOTOMETRO DE RANGO VISIBLE (340-670 MN) MARCA BAYER 7424	367,310.00
1243 111A0106 0020	2 REFRIGERADOR PARA BANCO DE SANGRE MODELO 2304A MARCA REVCO	224,250.00
1243 111A0106 0021	2 REFRIGERADOR PARA REACTIVOS Y PRODUCTOS BIOLOGICOS MODELO REL 1204A MARCA REVCO	168,360.00
1243 111A0106 0022	6 MEDIDOR DE LIQUIDOS PARA PROPORCIONAR REACTIVOS MODELO DISPENSTTE III MARCA BRAND 4700 341	35,190.00
1243 111A0106 0023	1 REFRIGERADOR VERTICAL PARA LABORATORIO MODELO 2304A MARCA REVCO	112,125.00
1243 111A0106 0037	8 CARRO PARA MEDICAMENTOS MARCA DIMEDIC	35,880.00
1243 111A0106 0039	3 EXOFTALMOMETRO DE PRISMAS MODELO HERTEL MARCA RICHMOND	30,360.00
1243 111A0106 0041	3 OCLUSOR PARA VALORAR AGUDEZA VISUAL MODELO 0CAS02-000 MARCA RICHMOND	10,005.00
1243 111A0106 0043	1 CAMPIMETRO COMPUTARIZADO MODELO EP-920 MARCA SYNEMED	621,782.00
1243 111A0106 0047	1 LENTE DE TRES ESPEJOS MODELO 0G3MA MARCA OCULAR INSTRUMENTS	14,806.24
1243 111A0106 0055	1 ECOCARDIOGRAFO TRIDIMENCIONAL DOPPLER COLOR, MODELO VIVID 7 MARCA GENERAL ELECTRIC	11,813,076.00
1243 111A0106 0060	2 ULTRASONOGRAFO MODELO LOGIQ 3 MARCA GENERAL ELECTRIC	1,314,910.00
1243 111A0106 0061	1 UNIDAD DE ULTRASONOGRAFIA DOPPLER COLOR AVANZADO MODELO LOGIQ 5 MARCA GENERAL ELECTRIC	889,985.00
1243 111A0106 0062	2 UNIDAD OFTALMOLOGICA MODELO PROMETED MARCA LUXVISION	869,400.00
1243 111A0106 0063	2 LAMPARA OBSTETRICA MODELO ML701E MARCA MARTIN	218,500.00
1243 111A0106 0064	2 LAMPARA QUIRURGICA PORTATIL PARA EMERGENCIA MODELO ML501RSOB MARCA MARTIN	230,000.00
1243 111A0106 0065	2 ASPIRADOR PORTATIL DE SUCCION CONTINUA MARCA DIMEDIC	14,950.00

INSTITUTO DE SALUD
SISTEMA CONTABLE 2018
RELACION DE BIENES MUEBLES QUE COMPONEN SU PATRIMONIO

Página 79 de 169

Cuenta Pública al 31 de diciembre de 2018

Hora: 10:44:28a. m.

Fecha: 20/02/2019

Código	Descripción del Bien	Valor en Libros
1243 111A0106 0067	10 CARRO PARA CURACIONES MARCA DIMEDIC	25,300.00
1243 111A0106 0070	2 LAVABO DOBLE PARA CIRUJANOS, MARCA DIMEDIC	50,600.00
1243 111A0106 0071	12 LAVABO PASTEUR IZQUIERDO DE 90CM MARCA DIMEDIC	40,020.00
1243 111A0106 0073	12 MESA DE EXPLORACION UNIVERSAL MARCA DIMEDIC	35,880.00
1243 111A0106 0074	10 MESA PASTEUR DE ACERO INOXIDABLE MARCA DIMEDIC	17,135.00
1243 111A0106 0078	2 REPISA ABATIBLE PARA TOMA DE MUESTRA MARCA DIMEDIC	6,670.00
1243 111A0106 0079	2 SILLA CAMA PARA TOMA DE MUESTRAS MARCA DIMEDIC	8,050.00
1243 111A0106 0080	6 SIILLA DE RUEDAS PARA URGENCIAS MARCA DIMEDIC	24,150.00
1243 111A0106 0081	2 JABONERA DE PEDAL MARCA DIMEDIC	8,050.00
1243 111A0106 0083	2 BAÑO DE ARTESA ESTRUCTURA DE ACERO MARCA DIMEDIC	13,800.00
1243 111A0106 0084	2 PORTALEBRILLO DOBLE MARCA DIMEDIC	3,680.00
1243 111A0106 0085	2 ASPIRADOR GASTRICO PARA SUCCION CONTINUA E INTERMITENTE MARCA DIMEDIC	14,950.00
1243 111A0106 0087	2 ASPIRADOR PORTATIL DE SUCCION CONTINUA EQUIPO RODABLE MARCA DIMEDIC	14,950.00
1243 111A0106 0088	1 AGITADOR ELECTRICO DE PLATAFORMA EN FORMA ROTATORIA MOD E-15 MCA SOLBAT	33,810.00
1243 111A0106 0089	2 BAÑO SIN CIRCULACION DE AGUA MOD FE-371 MCA FELISA	32,660.00
1243 111A0106 0090	1 ESTUFA BACTERIOLOGICA MOD FE 133A MCA FELISA	54,510.00
1243 111A0106 0091	1 HORNO ELECTRICO P/SECAR O ESTERILIZAR S/MESA MOD H-62 MCA RIOSSA	59,340.00
1243 111A0106 0092	2 MICROSCOPIO P/TRABAJO DE RUTINA DE CAMPO CLARO MOD AXIOSTAR PLUS MCA CARL ZEISS	91,540.00
1243 111A0106 0114	16 SILLA DE RUEDAS PARA URGENCIAS PLEGABLE MOD 2002R MCA ORTIZ	70,219.00
1243 111A0106 0118	1 REFRIGERADOR PARA CADAVERES MCA EPROHLAB	138,000.00
1243 111A0106 0119	1 UNIDAD DE ELECTRO CIRUGIA DE BAJA POTENCIA MOD ALSATOM SU-140 MPC MCA ALSA	38,741.20
1243 111A0106 0120	20 ESTUCHE DE DIAGNOSTICO MOD 2052-201 MCA RIESTER	67,620.00
1243 111A0106 0121	27 ESTUCHE DE DIAGNOSTICO MOD 2052-201 MCA RIESTER	91,287.00
1243 111A0106 0122	1 EXOFTALMOMETRO DE PRISMAS MOD HERTEL MCA RICHMOND	11,638.00
1243 111A0106 0123	2 LAMPARA FRONTAL MOD 6101 MCA RIESTER	9,338.00
1243 111A0106 0124	6 LAMPARA FRONTAL DE LUZ FRIA MOD 6303 MCA RIESTER	110,400.00
1243 111A0106 0125	8 LARINGOSCOPIO MOD 8040 MCA RIESTER	212,188.80
1243 111A0106 0126	1 PRISMAS PARA MEDIR FORIAS MOD UNIVERSAL MCA RICHMOND	9,125.26
1243 111A0106 0127	3 UNIDAD BASICA DE ANESTESIA MOD AESPIRE MCA DATEX OHMEDA	2,050,593.74
1243 111A0106 0128	4 SISTEMA DE ANESTESIA INTERMEDIO MOD CARDIO MCA DATEX OHMEDA	3,023,350.00
1243 111A0106 0132	2 INCUBADORA PARA RECIEN NACIDO MOD NATAL CARE ST/LX MCA MEDIX	440,884.98
1243 111A0106 0133	10 OXIMETRO DE PULSO PORTATIL MOD 3402 MCA SMITHS-BCI	194,557.00
1243 111A0106 0134	2 MESA QUIRURGICA PARA OBSTETRICIA MOD 160 G MCA BAME	173,535.00
1243 111A0106 0135	2 ULTRASONOGRAFO MOD LOGIQBOOK MCA GENERAL ELECTRIC	829,150.00
1243 111A0106 0136	1 ULTRASONOGRAFO MOD LOGIQ5 MCA GENERAL ELECTRIC	953,522.50
1243 111A0106 0137	1 UNIDAD RADIOLOGICA PARA MASTOGRAFIA MOD ALPHA RT MCA GENERAL ELECTRIC	344,942.50

INSTITUTO DE SALUD
SISTEMA CONTABLE 2018
RELACION DE BIENES MUEBLES QUE COMPONEN SU PATRIMONIO

Página 80 de 169

Cuenta Pública al 31 de diciembre de 2018

Hora: 10:44:28a. m.

Fecha: 20/02/2019

Código	Descripción del Bien	Valor en Libros
1243 111A0106 0141	1 ELECTROENCEFALOGRAFO DE 32 CANALES, EQUIPO RODABLE MARCA NEUROVIEW 3200	367,351.33
1243 111A0106 0143	1 ESTERILIZADOR DE VAPOR AUTOGENERADO PARA DENTAL Y MAXILOFACIAL, MODELO GEMINIS MARCA EPIXA	38,667.64
1243 111A0106 0144	2 CAMPANA DE FLUJO LAMINAR MARCA PLAMEX CFL-H	92,460.00
1243 111A0106 0146	1 MICROCOSPIO PARA EXPLORACION EN OTORRINOLARINGOLOGIA MOD.OPMI PICO EN S100 MARCA CARL ZEISS	192,625.00
1243 111A0106 0147	1 MICROCOSPIO PARA OTORRINOLARINGOLOGIA MOD.OPMI MOVENA/S7 MARCA CARL ZEISS	885,500.00
1243 111A0106 0148	1 UNIDAD DE FOTOFLOURANGIOGRAFIA, MDO. FF-450PLUS/VISUPAC 481-JVC MARCA CARL ZEISS	1,679,000.00
1243 111A0106 0149	1 AFILIDADOR AUTOMATICO DE NAVAJAS MICROM KS 185 MARCA MICROM	121,198.50
1243 111A0106 0150	1 AGITADOR ELECTRICO DE PLATAFORMA MOD. E-15 MARCA SOLBAT	17,940.00
1243 111A0106 0151	1 BAÑO CON MOTOR PARA CIRCULAR AGUA EN FORMA CONTINUA MODELO B-15 MARCA RIOSSA	16,157.50
1243 111A0106 0152	1 BAÑO SIN CIRCULACION DE AGUA, MODELO FE-372 MARCA FELISA	9,315.00
1243 111A0106 0153	2 CENTRIFUGA CLINICA DE MESA PARA OCHO TUBOS, MOD. ROTOFIX 32 MARCA HETTICH	83,030.00
1243 111A0106 0154	1 CONTADOR DE COLONIAS BACTERIANAS MARCA FELISA	8,659.50
1243 111A0106 0155	1 ESTUFA BACTERIOLOGICA MARCA FELISA	25,645.00
1243 111A0106 0156	1 MICROCOSPIO TRIOCULAR PARA MACROFOTOGRAFIA MOD. AXIOSTAR-PLUS MARCA CARL ZEISS	55,085.00
1243 111A0106 0157	9 MICROCOSPIO PARA TRABAJO DE RUTINA DE CAMPO MOD. AXIOSTAR-PLUS MARCA CARL ZEISS	185,161.50
1243 111A0106 0158	1 MICROCOSPIO CON DOBLE CABEZAL MOD. AXIOSTAR-PLUS MARCA CARL ZEISS	55,315.00
1243 111A0106 0159	1 MICROTOMO PARA CORTES DE PARAFINA MARCA MICROM	135,677.00
1243 111A0106 0160	1 POTENCIOMETRO DIGITAL MARCA HANNA	5,865.00
1243 111A0106 0161	1 PROCESADOR AUTOMATICO DE TEJIDOS MODELO STP 120 MARCA MICROM	261,613.50
1243 111A0106 0162	1 LAMPARA QUIRURGICA DOBLE CON SISTEMA DE VIDEO MARCA MARTIN	385,250.00
1243 111A0106 0163	1 UNIDAD OTORRINOLARINGOLOGICA MODELO A11/AK5003 MARCA ATMOS	391,000.00
1243 111A0106 0164	4 MESA QUIRURGICA UNIVERSAL MECANICO-HIDRAULICA BASICA MARCA MAQUET	1,334,000.00
1243 111A0106 0165	1 OFTALMOSCOPIO BINACULAR INDIRECTO MODELO OMEGA 200 MARCA HEINE	34,503.44
1243 111A0106 0166	1 RETINOSCOPIO LINEAL MODELA BETA 200 MARCA HEINE	10,312.06
1243 111A0106 0167	1 TONOMETRO DE IDENTACION CON 4 PESAS MODELO SHIOETZ MARCA DEWIMED	2,210.02
1243 111A0106 0173	1 DIAPASON HARTMAN, DE ALEACION DE ALUMINIO MODELO HARTMANN MARCA DEWIMED	4,099.18
1243 111A0106 0176	2 SIERRA PARA CORTAR YESO MARCA DEWIMED	29,909.80
1243 111A0106 0177	1 CABEZAL DE MAYFIELD MODELO DEWIMED HEAD HOLDER-SYSTEM MARCA DEWIMED	204,240.00
1243 111A0106 0183	1 EQUIPO DE EMISIONES OTOACUSTICAS MARCA MAICO	121,871.15
1243 111A0106 0203	1 MESA PARA REHIDRATACIÓN TIPO KARAM	13,570.00
1243 111A0106 0206	1 ELECTROESTIMULADOR NEUROMUSCULAR BAJO VOLTAJE Y CORRIENTES DIADINAMICAS MARCA COSMOGAMMA	29,509.00
1243 111A0106 0208	1 ESTIMULADOR NEUROMUSCULAR DE CORRIENTE INTERFERENCIAL, SIN SISTEMA DE VACIO MARCA COSMOGAMMA	30,659.00

INSTITUTO DE SALUD
SISTEMA CONTABLE 2018
RELACION DE BIENES MUEBLES QUE COMPONEN SU PATRIMONIO

Página 81 de 169

Cuenta Pública al 31 de diciembre de 2018

Hora: 10:44:28a. m.

Fecha: 20/02/2019

Código	Descripción del Bien	Valor en Libros
1243 111A0106 0211	24 CARRO ROJO CON EQUIPO COMPLETO, MOD SERIES PARA REANIMACION CON DESFIBRILADOR-MONITOR- MARCAPASO OPCIONAL MARCA ZOLL	3,812,250.00
1243 111A0106 0213	1 UNIDAD PARA INCLUIR TEJIDOS EN PARAFINA MODELO EC-350 MARCA MICRON	217,606.45
1243 111A0106 0222	1 CAMARA SONOAMORTIGUADA CON COMPARTIMIENTO SENCILLO MARCA ELECTROMEDICA Y ACUSTICA	129,777.50
1243 111A0106 0223	2 MESA QUIRURGICA UNIVERSAL MODELO OPX MOBILIS 300 C MARCA SCHMITZ	1,280,568.70
1243 111A0106 0224	1 LENTES DE REFRACCION CON ILUMINACION INTERIOR DE 20 DIAPTRIAS MARCA ELECTROMEDICA Y ACUSTICA	16,962.50
1243 111A0106 0225	1 AUDIOMETRO CLINICO MARCA MADSEN	214,515.26
1243 111A0106 0226	1 EQUIPO DE EMISIONES OTOACUSTICAS MARCA MADSEN	275,522.74
1243 111A0106 0227	1 SISTEMA DE MONITORIZACION FISIologica EN PRUEBA DE ESFUERZO MODELO CASE MARCA GE MEDICAL SYSTEMS	343,562.50
1243 111A0106 0228	1 BAÑO PARA FLOTACION CON MOVIMIENTO CIRCULAR MARCA RIOSSA	5,290.00
1243 111A0106 0229	1 DISPENSADOR DE PARAFINA MARCA MICRON	113,965.00
1243 111A0106 0230	1 EQUIPOS PARA TINCION AUTOMATIZADA DE TEJIDOS MODELO HMS 760 MARCA MICROM	483,000.00
1243 111A0106 0232	1 ESFIGMOMANOMETRO MERCURIAL DE PEDESTAL. MARCA HERGOM	1,828.50
1243 111A0106 0234	11 LAMPARA DE EXAMINACION CON FUENTE DE LUZ DE FIBRA OPTICA MARCA WELCH ALLYN	341,524.70
1243 111A0106 0235	1 LARINGOSCOPIO, DE MANGO METALICO, CON ACABADO ESTRIADO O RUGOSO MODELO 60813 MARCA WELCH ALLYN	18,055.00
1243 111A0106 0236	2 NEBULIZADOR SIN ELEMENTO TERMICO, MODELO ULTRAVENT MARCA IMÁGENES Y MEDICINAS	113,114.00
1243 111A0106 0237	7 ESTUCHE DE DIAGNOSTICO CON OFTALMOSCOPIO MARCA WELLCH ALLYN	23,747.50
1243 111A0106 0238	1 CARRO ROJO CON EQUIPO COMPLETO PARA REANIMACION CON DESFIBRILADOR-MONITOR-MARCAPASO MARCA WELLCH ALLYN	159,850.00
1243 111A0106 0239	6 BASCULA CLINICA CON ESTADIMETRO MODELO CLINICA 160 MARCA NUEVO LEON	17,664.00
1243 111A0106 0240	8 BASCULA PESA BEBE MODELO INFANTIL 16 MARCA NUEVO LEON	13,984.00
1243 111A0106 0241	1 FONODETECTOR PORTATIL DE LATIDOS FETALES MODELO BT-200 MARCA HI BEBE	4,370.00
1243 111A0106 0242	1 TOCOCARDIOGRAFO MODELO M 1351A MARCA PHILLIPS SERIE 50A	213,440.00
1243 111A0106 0243	1 FONODETECTOR DE LATIDOS MODELO BT-200 MARCA HI BEBE	4,370.00
1243 111A0106 0244	3 CAMA CAMILLA PARA RECUPERACION DE URGENCIAS MARCA FAMED ZYWIEC WP-020	132,010.80
1243 111A0106 0260	2 PRISMA PARA MEDIR FORIAS MARCA RICHMOND	11,500.00
1243 111A0106 0277	5 MESA SEMICIRCULAR PARA INSTRUMENTAL MARCA ORTIZ	17,508.75
1243 111A0106 0279	2 CARRO CAMILLA PARA ADULTOS, MARCA DIMEDIC	20,010.00
1243 111A0106 0280	1 ESTUCHE DE DIAGNOSTICO HOSPITALARIO, MARCA RIESTER	4,588.50
1243 111A0106 0281	6 ESTUCHE DE DIAGNOSTICO DE PRIMER NIVEL, MARCA RIESTER	27,531.00
1243 111A0106 0282	1 GABINETE PARA TOMA DE MUESTRAS DE LABORATORIO, MARCA DIMEDIC	6,900.00
1243 111A0106 0283	1 MESA OBSTETRICA, MARCA DIMEDIC	97,750.00
1243 111A0106 0284	2 MESA DE 150 CM PARA ATENCION DEL RECIEN NACIDO, MARCA DIMEDIC	6,877.00
1243 111A0106 0285	1 MESA SEMICIRCULAR MARCA DIMEDIC	2,990.00

INSTITUTO DE SALUD
SISTEMA CONTABLE 2018
RELACIÓN DE BIENES MUEBLES QUE COMPONEN SU PATRIMONIO

Página 82 de 169

Cuenta Pública al 31 de diciembre de 2018

Hora: 10:44:28a. m.

Fecha: 20/02/2019

Código	Descripción del Bien	Valor en Libros
1243 111A0106 0286	5 REFRIGERADOR PARA LABORATORIO USO RUTINARIO 14 PIES CUBICOS, MARCA DIMEDIC	166,750.00
1243 111A0106 0287	1 REFRIGERADOR CON CAPACIDAD DE 10 PIES CUBICOS, MARCA DIMEDIC	28,750.00
1243 111A0106 0288	1 UNIDAD ESTOMATOLOGICA BASICA, MARCA OLSEN	74,750.00
1243 111A0106 0289	2 REANIMADOR DE ASISTENCIA VENTILATORIA, MARCA SHINDMEN	5,750.00
1243 111A0106 0313	1 UNIDAD RADIOLOGICA PARA MASTOGRAFIA	344,942.50
1243 111A0106 0314	4 CUNA TERMICA CONTROLADA POR MICROROCESADOR O MICROCONTROLADOR MARCA INTELEC	252,540.00
1243 111A0106 0315	3 INCUBADORA DE TRASLADO, MARCA INTELEC	683,100.00
1243 111A0106 0317	5 MONITOR DE SIGNOS VITALES INTERMEDIO, MARCA VISICON	1,668,799.50
1243 111A0106 0318	3 EQUIPO PARA BSERVAR LA ACTIVIDAD CARDIACA FETAL MARCA ANALOGIC	140,259.75
1243 111A0106 0319	40 MONITOR DE SIGNOS VITALES BASICO, MARCA INFINIUM MEDICAL, INC.	2,019,400.00
1243 111A0106 0320	4 MONITOR DE SIGNOS VITALES BASICO ADULTO/PEDIATRICO, MARCA INFINIUM MEDICAL, INC.	201,940.00
1243 111A0106 0321	2 MONITOR DE SIGNOS VITALES PARA EL TRASLADO DEL PACIENTE, MARCA INFINIUM MEDICAL, INC.	84,755.00
1243 111A0106 0322	1 ELECTROENCEFALOGRAFO DE 32 CANALES, MARCA XLTEK	276,000.00
1243 111A0106 0323	1 MONITOR DE SIGNOS VITALES BASICO ADULTO/PEDIATRICO, MARCA INFINIUM MEDICAL, INC.	343,850.00
1243 111A0106 0324	1 LITOTRIPTOR NEUMATICO, MARCA RICHARD WOLF	793,500.00
1243 111A0106 0325	11 REFRIGERADOR PARA LABORATORIO DE USO RUTINARIO CON CAPACIDAD DE 14 PIES CUBICOS MARCA OJEDA	376,679.05
1243 111A0106 0333	3 EQUIPO DE CIRUGIA MENOR Y DEBRIDACION	33,120.00
1243 111A0106 0336	7 BAÑO DE ARTESA DE PLASTICO DE 90 X 50 CM MARCA DIMEDIC MEXICO	112,700.00
1243 111A0106 0337	70 CAMA CLINICA MULTIPLES POSICIONES CON COLCHON 1.93 X 1.00 X 0.65 MTS. MARCA DIMEDIC	312,340.00
1243 111A0106 0338	18 CAMA PEDIATRICA (PREESCOLAR) CON COLCHON SISTEMA DE DOS POSTES PARA SOPORTE DE BARANDALES MARCA DIMEDIC	51,543.00
1243 111A0106 0339	32 CARRO CAMILLA PARA RECUPERACION MARCA DIMEDIC	327,520.00
1243 111A0106 0340	19 CARRO CAMILLA TIPO TRANSFER LATERAL DE 191 X 62 X 85 MARCA DIMEDIC	325,565.00
1243 111A0106 0341	13 CARRO PARA DISTRIBUCIONES DE MUESTRAS DE 705 X 50.5 X 105 CM. MARCA DIMEDIC	73,255.00
1243 111A0106 0342	14 CARRO PORTAEXPEDIENTES CUBIERTA DE LAMINA DE ACERO MARCA DIMEDIC	111,090.00
1243 111A0106 0343	14 LIFEPAK 20, MARCA DIMEDIC	1,932,000.00
1243 111A0106 0345	42 ESTANTE GUARDA ESTERIL DE 90 CM, MARCA DIMEDIC	159,390.00
1243 111A0106 0346	7 ESTERILIZADOR DE VAPOR AUTOGENERADO MODELO TGV7 MARCA EPROHLAB	3,018,750.00
1243 111A0106 0347	22 ESTUCHE DE DIAGNOSTICO CON OFTALMOSCOPIO MARCA RIESTER	155,595.00
1243 111A0106 0348	14 FONODETECTOR DE LATIDOS CARDIACOS MODELO PD1+ MARCA ROTBURG	79,614.50
1243 111A0106 0349	6 JABONERA DE PEDAL MARCA DIMEDIC	33,810.00
1243 111A0106 0350	22 LARINGOSCOPIO CON MANGO METALICO MARCA RIESTER	160,655.00
1243 111A0106 0351	10 LAVABO DOBLE PARA CIRUJANOS MARCA DIMEDIC	96,600.00
1243 111A0106 0352	39 MESA PARA EXPLORACION UNIVERSAL MARCA DIMEDIC	381,225.00
1243 111A0106 0353	34 MESA PASTEUR MARCA DIMEDIC	64,515.00

INSTITUTO DE SALUD
SISTEMA CONTABLE 2018
RELACION DE BIENES MUEBLES QUE COMPONEN SU PATRIMONIO

Página 83 de 169

Cuenta Pública al 31 de diciembre de 2018

Hora: 10:44:28a. m.

Fecha: 20/02/2019

Código	Descripción del Bien	Valor en Libros
1243 111A0106 0354	16 MESA RIÑON MARCA DIMEDIC	53,470.40
1243 111A0106 0355	13 MONITOR DE SIGNOS VITALES BASICOS MODELO AVISOR 9200MARCA SMITHS-BCI	990,786.58
1243 111A0106 0358	33 SILLA DE RUEDAS PLEGABLE CON DESCANSA PIE MARCA DIMEDIC	132,825.00
1243 111A0106 0359	6 UNIDAD DE ANESTESIA INTERMEDICA MODELO AESPIRE S/5 MARCA GE-DATEX-OHMEDA	5,720,100.00
1243 111A0106 0360	10 UNIDAD DE ELECTROCIRUGIA DE USO GENERAL MODELO EXCELL 350 MCDS MARCA ALSA	1,040,397.53
1243 111A0106 0361	6 UNIDAD RADIOLOGICA DENTAL MODELO CORIX MARCA CORIX	144,900.00
1243 111A0106 0362	7 CAMA PARA TRABAJO DE PARTO MARCA DIMEDIC	20,930.00
1243 111A0106 0363	14 CHASIS CON PANTALLA DE EMISION 10 X 12 PULGADAS MARCA KONICA	51,520.00
1243 111A0106 0364	14 CHASIS CON PANTALLA DE EMISION 14 X 17 PULGADAS MARCA KONICA	99,820.00
1243 111A0106 0365	8 ESTERILIZADOR DE VAPOR AUTOGENERADO PARA LABORATORIO MARCA EPROHLAB	345,000.00
1243 111A0106 0366	6 ULTRASONOGRAFIA EQUIPO PARA PROPOSITOS GENERALES MARCA GENERAL ELECTRIC	3,389,970.00
1243 111A0106 0367	6 UNIDAD RADIOGRAFICA DE 500 MA MARCA CMR	4,137,888.60
1243 111A0106 0368	6 REVELADOR AUTOMATICO MARCA CMR	521,943.60
1243 111A0106 0369	8 AGITADOR ELECTRICO DE BASCULA HEMATOLOGICO MARCA THERMOLYNE	99,360.00
1243 111A0106 0370	8 AGITADOR ELECTRICO VIBRATORIO PARA PIPETAS MARCA SOLBAT	32,660.00
1243 111A0106 0371	8 AGITADOR ELECTRICO DE PLATAFORMA MARCA SOLBAT	132,480.00
1243 111A0106 0372	10 BAÑO DE AGUA SIN CIRCULACION FORZADA PARA 80 TUBOS MARCA FELISA	89,585.00
1243 111A0106 0373	10 CENTRIFUGA DE MESA PARA 28 TUBOS MARCA SOLBAT	279,450.00
1243 111A0106 0374	8 CENTRIFUGA DE MESA PARA TUBOS CAPILARES MARCA SOLBAT	144,256.00
1243 111A0106 0375	7 HORNO ELECTRICO PARA SECAR O ESTERILIZAR SOBRE MESA MARCA FELISA	116,725.00
1243 111A0106 0376	13 MICROSCOPIO PARA TRABAJO DE RUTINA DE CAMPO CLARO MARCA CARL ZEISS	299,000.00
1243 111A0106 0377	6 CONTADOR DE COLONIAS BACTERIANAS MARCA FELISA	48,645.00
1243 111A0106 0378	6 ESTUFA BACTERIOLOGICA CON DOBLE PUERTA MARCA FELISA	144,210.00
1243 111A0106 0380	35 ASPIRADOR ELECTRICO GASTRICO MARCO ATMOS	2,722,610.62
1243 111A0106 0383	34 EQUIPO DE ATENCION DE PARTO MARCA DEWIMED	107,214.54
1243 111A0106 0385	28 EQUIPO DE CESAREA MARCA DEWIMED	303,033.56
1243 111A0106 0386	27 EQUIPO DE CIRUGIA GENERAL BASICA MARCA DEWIMED	681,285.74
1243 111A0106 0387	26 EQUIPO DE CIRUGIA GENERAL BASICA MARCA DEWIMED	83,428.48
1243 111A0106 0388	32 EQUIPO DE CURACION PARA HOSPITAL MARCA DEWIMED	64,106.70
1243 111A0106 0390	32 EQUIPO DE LEGRADO UTERINO MARCA DEWIMED	98,678.10
1243 111A0106 0391	26 EQUIPO DE SALPINGOCLASIA MARCA DEWIMED	143,156.72
1243 111A0106 0393	24 EQUIPO DE VENODISECCION MARCA DEWIMED	57,976.56
1243 111A0106 0394	58ESTUCHE DE DIAGNOSTICO SIN OFTALMOSCOPIO MARCA HEINE	221,444.00
1243 111A0106 0395	6 LAMPARA OBSTETRICA MARCA MARTIN	653,430.00
1243 111A0106 0396	6 LAMPARA QUIRURGICA DOBLE MARCA MARTIN	1,155,750.00
1243 111A0106 0398	7 SIERRA PARA CORTAR YESO MARCA DEWIMED	109,479.20

INSTITUTO DE SALUD
SISTEMA CONTABLE 2018
RELACIÓN DE BIENES MUEBLES QUE COMPONEN SU PATRIMONIO

Página 84 de 169

Cuenta Pública al 31 de diciembre de 2018

Hora: 10:44:28a. m.

Fecha: 20/02/2019

Código	Descripción del Bien	Valor en Libros
1243 111A0106 0403	2 EQUIPO DE VENODISECCION MARCA HERGOM	4,862.20
1243 111A0106 0404	3 CAMA CAMILLA PARA RECUPERACION DE URGENCIAS MARCA FAMED ZYWIEC WP-020	132,010.80
1243 111A0106 0408	10 ANAQUEL GUARDA COMODOS ALAMBRON DE ACERO INOX. DE 6 MM DE DIAMETRO MARCA DIMEDIC	44,850.00
1243 111A0106 0409	8 CARRO CAMILLA PARA ADULTOS MARCA DIMEDIC	73,508.00
1243 111A0106 0410	2 CARRO CAMILLA PARA CADAVERES 192 X 63 X 85 MTS. MARCA DIMEDIC	32,200.00
1243 111A0106 0411	6 CARRO CAMILLA TIPO TRANSFER LATERAL MARCA DIMEDIC	82,800.00
1243 111A0106 0412	48 CARRO PARA CURACIONES DE 80.5 X 50X 105.5 CMS MARCA DIMEDIC	126,408.00
1243 111A0106 0413	1 CARRO PARA DISTRIBUCION DE MUESTRAS DE LABORATORIO MARCA DIMEDIC	3,450.00
1243 111A0106 0417	1 ECOCARDIOGRAFO TRIDIMENSIONAL DOPPLER COLOR MODELO SONOS 7500 MARCA PHILIPS	1,578,720.00
1243 111A0106 0418	17 ELECTROCARDIOGRAFO MULTICANAL CON INTERPRETACION MODELO PRINT WRITER TRIM II MARCA PHILIPS	1,167,463.44
1243 111A0106 0419	8 JABONERA DE PEDAL DE 51.5 X 41.5 X VARIABLE 116 A 120 MS. MARCA DIMEDIC	35,880.00
1243 111A0106 0421	7 LAVADO DOBLE PARA CIRUJANO MARCA DIMEDIC	136,850.00
1243 111A0106 0422	2 LAVABO PARA CIRUJANO MARCA DIMEDIC	18,170.00
1243 111A0106 0423	1 MESA 230.5 CMS. PARA CARGA Y DESCARGA DE PELICULAS RADIOGRAFICAS MARCA DIMEDIC	16,100.00
1243 111A0106 0424	2 MESA DE 160.5 CMS PARA CARGA Y DESCARGA DE PELICULAS RADIOGRAFICAS MARCA DIMEDIC	43,700.00
1243 111A0106 0425	7 MESA PARA EXPLORACION GINECOLOGICA MARCA DIMEDIC	112,700.00
1243 111A0106 0427	4 MESA DE 150.5 CM PARA ATENCION DEL RECIEN NACIDO MARCA DIMEDIC	13,754.00
1243 111A0106 0429	14 MESA PUENTE CON CREMALLERA MARCA DIMEDIC	72,450.00
1243 111A0106 0430	5 MESA TRANSPORTADORA DE INSTRUMENTAL MARCA DIMEDIC	12,650.00
1243 111A0106 0431	1 MICROSCOPIO PARA EXPLORACION EN OTORRINOLARINGOLOGIA MODELO L 0970 MEGA-10 MARCA WOODLYN	101,844.00
1243 111A0106 0436	13 SILLA DE RUEDAS PARA URGENCIAS PLEGABLE MARCA DIMEDIC	58,305.00
1243 111A0106 0437	1 UNIDAD DE FOTOFUORANGIOGRAFIA MODELO TVR-50EX MARCA TOPCON	1,273,050.00
1243 111A0106 0438	2 EQUIPO PORTATIL (MOVIL) RODABLE DE FLOUROSCOPIA MODELO BV PULSERA MARCA PHILIPS	3,881,928.96
1243 111A0106 0439	14 INCUBADORA DE TRASLADO MARCA INTELEC	1,060,990.00
1243 111A0106 0440	1 LAVADORA DE EQUIPO DE INHALOTERAPIA, MODELO POLARIS 2311 MARCA KEN	386,112.50
1243 111A0106 0441	2 CAJA DE ASPERSION DE VAPARES, CITOLOGIA, HISTOLOGIA MARCA VECO	113,275.00
1243 111A0106 0442	1 CAMPANA DE FLUJO LAMINAR VERTICAL MARCA VECO	107,812.50
1243 111A0106 0443	2 REVELADOR AUTOMATICO PARA RADIOGRAFIAS MARCA AGFA	468,625.00
1243 111A0106 0444	2 PASA PLACAS (TRANSFER) MARCA REQUENA	21,850.00
1243 111A0106 0445	8 ASPIRADOR PORTATIL PARA SUCCION CONTINUA MODELO 1240 MARCA MEDI-PUMP	154,100.00
1243 111A0106 0446	1 ASPIRADOR PARA OTORRINOLARINGOLOGIA MODELO 1240 MARCA MEDI-PUMP	20,642.50
1243 111A0106 0450	1 MICROTOMO CON SISTEMA DE CONGELACION AUTOMATICA ROTATORIO TIPO CRIOSTATO, MODELO 520 MARCA MICROM	271,342.50
1243 111A0106 0451	1 UNIDAD PARA INCLUIR TEJIDOS EN PARAFINA MODELO EC-350 MARCA MICROM	159,917.62

INSTITUTO DE SALUD
SISTEMA CONTABLE 2018
RELACIÓN DE BIENES MUEBLES QUE COMPONEN SU PATRIMONIO

Página 85 de 169

Cuenta Pública al 31 de diciembre de 2018

Hora: 10:44:28a. m.

Fecha: 20/02/2019

Código	Descripción del Bien	Valor en Libros
1243 111A0106 0452	8 CHASIS PARA PELICULA RADIOGRAFICA 14" X 14". MARCA AGFA	45,540.00
1243 111A0106 0453	8 CHASIS PARA PELICULA RADIOGRAFICA 14" X 17". MARCA AGFA	124,200.00
1243 111A0106 0454	5 CHASIS PARA PELICULA RADIOGRAFICA 8" X 10". MARCA AGFA	15,812.50
1243 111A0106 0455	16 CHASIS PARA PELICULA RADIOGRAFICA 10" X 12". MARCA AGFA	69,000.00
1243 111A0106 0456	8 CHASIS PARA PELICULA RADIOGRAFICA 11" X 14". MARCA AGFA	42,780.00
1243 111A0106 0457	1 UNIDAD RADIOLOGICA PORTATIL MODELO POLIMOVIL PLUS MARCA SIEMENS	357,247.50
1243 111A0106 0458	1 CENTRO DE INFORMACION INTELLIVUE M3150 CON MONITORES MP60 MARCA PHILIPS	2,466,888.00
1243 111A0106 0459	1 CENTRO DE INFORMACION INTELLIVUE M3150 CON MONITORES MP60 MARCA PHILIPS	1,035,230.00
1243 111A0106 0460	1 MICROMAX, MARCA ANSPACH	1,579,295.00
1243 111A0106 0461	1 REFRACTOR Y QUERATOMETRO AUTOMATICO MODELO ARK-760A MARCA NIDEK CO. LTD	230,814.20
1243 111A0106 0462	3 REFRIGERADOR PARA BANCO DE SANGRE MODELO RVBM-500 MARCA OJEDA	242,345.25
1243 111A0106 0463	10 REFRIGERADOR PARA LABORATORIO USO RUTINARIO 14 PIES CUBICOS MODELO RVBM-399 MARCA OJEDA	339,089.00
1243 111A0106 0464	3 REFRIGERADOR PARA REACTIVOS Y PRODUCTOS BIOLOGICOS MODELO RVBM-399 MARCA OJEDA	101,733.60
1243 111A0106 0465	2 CUNA DE CALOR RADIANTE CON FOTOTERAPIA MODELO EXSPECTA MARCA ATMOSCARE	264,086.00
1243 111A0106 0466	1 SIERRA STRIKER MODELO EHD, MARCA STRIKER	196,765.00
1243 111A0106 0467	2 ESTERILIZADOR DE BAJA TEMPERATURA A TRAVES DE ACIDO PER-ACÉTICO MODELO SYSTEM 1 MARCA STERIS	3,942,775.00
1243 111A0106 0468	1 MASE PARA AUTOPSIAS MODELO MA001 MARCA C@S	706,387.50
1243 111A0106 0469	1 AMALGAMADOR Y DOSIFICADOR ESTOMATOLOGICO MODELO DEGUSSA MARCA DENTOMAT	4,600.00
1243 111A0106 0470	14 REANIMADOR DE ASISTENCIA VENTILATORIA MODELO LP-8 MARCA SHINMED	46,046.00
1243 111A0106 0471	1 AGITADOR ELECTRICO DE BASCULA MODELO THER-M71015 MARCA THERNOLINY	26,277.50
1243 111A0106 0472	1 AGITADOR ELECTRICO ROTATORIO MODELO M-05 MARCA SOLBAT	17,077.50
1243 111A0106 0473	3 BALANZA GRANATARIA MODELO 750-SW MARCA OHAUS	20,700.00
1243 111A0106 0474	1 BALANZA PARA ORGANOS DE AUTOPSIA MODELO C-600 MARCA SOLBAT	91,022.50
1243 111A0106 0475	1 CENTRIFUGA AUTOMATIZADA PARA LAVABO DE CELULAS MODELO J-600 MARCA SOLBAT	54,222.50
1243 111A0106 0476	6 CRONOMETRO DIGITAL MODELO CONTR5000 MARCA CONTRE	22,080.00
1243 111A0106 0479	20 BASCULA PESA-BEBE ELECTRONICA MODELO QBW30BB MARCA ADAM	131,100.00
1243 111A0106 0480	40 BASCULA ELECTRONICA CON ESTADIMETRO MODELO TI500SLPP MARCA TRANSCCELL	906,200.00
1243 111A0106 0481	5 ANTEOJOS EMPLOMADOS MODELO 53E MARCA SHIELDING	36,110.00
1243 111A0106 0482	5 BLINDAJE PARA GONADAS MODELO 806A MARCA SHILDEN	11,500.00
1243 111A0106 0484	5 GUANTES CON PLOMO PARA PROTECCION RADIOLOGICA MODELO 100S MARCA SIELDING	24,610.00
1243 111A0106 0485	3 LAMPARA DE SEGURIDAD PARA CUARTO OSCURO MODELO TIN 090 MARCA TINEMI	29,566.50
1243 111A0106 0486	5 MANDIL PROTECTOR EMPLOMADO MODELO S538 MARCA SHIELDING	21,275.00
1243 111A0106 0487	2 PLANTOSCOPIO DE ESTRUCTURA METALICA MARCA TINEMI	5,922.50

INSTITUTO DE SALUD
SISTEMA CONTABLE 2018
RELACION DE BIENES MUEBLES QUE COMPONEN SU PATRIMONIO

Página 86 de 169

Cuenta Pública al 31 de diciembre de 2018

Hora: 10:44:28a. m.

Fecha: 20/02/2019

Código	Descripción del Bien	Valor en Libros
1243 111A0106 0488	2 CARRO CAMILLA PARA ADULTOS MARCA DIMEDIC	20,010.00
1243 111A0106 0489	1 CARRO ROJO CON DESFIBRILADOR MARCA DIMEDIC/LIFE PACK	166,750.00
1243 111A0106 0490	1 ESTERILIZADOR DE VAPOR AUTOGENERADO MARCA EPROHLAB	304,750.00
1243 111A0106 0491	1 GABINETE PARA TOMA DE MUESTRAS DE LABORATORIO MARCA DIMEDIC	7,935.00
1243 111A0106 0492	1 MESA OBSTETRICA MARCA DIMEDIC	97,750.00
1243 111A0106 0493	2 MESA DE 150 CM PARA ATENCION DEL RECIEN NACIDO MARCA DIMEDIC	6,670.00
1243 111A0106 0494	1 MESA SEMICIRCULAR (RIÑON) MARCA DIMEDIC	2,990.00
1243 111A0106 0495	1 REFRIGERADOR PARA LABORATORIO USO RUTINARIO 14 PIES CUBICOS MARCA DIMEDIC	33,350.00
1243 111A0106 0496	2 REFRIGERADOR CON CAPACIDAD DE 10 PIES CUBICOS MARCA DIMEDIC	57,500.00
1243 111A0106 0497	1 UNIDAD ESTOMATOLOGICA BASICA MARCA OLSEN	74,750.00
1243 111A0106 0498	2 REANIMADOR DE ASISTENCIA VENTILATORIA MARCA SHINDMEN	5,750.00
1243 111A0106 0499	2 ASPIRADOR PORTATIL PARA SUCCION CONTINUA MARCA DIMEDIC	21,850.00
1243 111A0106 0500	1 UNIDAD PARA DISPENSAR PARAFINA MOD. 1150 H MARCA LEICA	155,250.00
1243 111A0106 0501	2 MICROTOMO CON SISTEMA DE CONGELACION AUTOMATICA ROTATORIO TIPO CRIOSTATO MOD. CM 1850 UV MARCA LEICA	598,000.00
1243 111A0106 0502	2 MICROTOMO PARA CORTES DE PARAFINA MODELO RH 2245 MARCA LEICA	295,550.00
1243 111A0106 0504	15 CUNA TERMICA DE CALOR RADIANTE PARA CUIDADOS INTERMEDIOS CON FOTOTERAPIA MARCA ATMOS CARE	2,719,083.00
1243 111A0106 0505	13 LAMPARA QUIRURGICA PORTATIL DE EMERGENCIA MARCA MARBOT-FRIGOPANEL	702,620.10
1243 111A0106 0506	8 REFRIGERADOR PARA LABORATORIO CAPACIDAD 14 PIES CUBICOS USO RUTINARIO MARCA	274,160.00
1243 111A0106 0507	6 REFRIGERADOR PARA REACTIVOS Y PRODUCTOS BIOLOGICOS MARCA OJEDA	205,620.00
1243 111A0106 0508	6 REFRIGERADOR PARA VACUNAS	289,579.20
1243 111A0106 0509	12 VENTILADOR INVASIVO NO INVASIVO MODELO OXILOG 3000 MARCA	2,693,622.00
1243 111A0106 0510	1 CENTRIFUGA MODELO 5810,CAPACIDAD 4X250 MLMAXIMA VELOCIDAD	114,305.83
1243 111A0106 0512	2 CENTRIFUGA MODELO 5810,CAPACIDAD 4X250 MLMAXIMA VELOCIDAD	228,611.65
1243 111A0106 0514	6 FONO DETECTOR PORTATIL DE LATIDOS FETALES MARCA SUMMITDOPLER	106,950.00
1243 111A0106 0515	1 MESA RADIO TRANSPARENTE PARA ARCO QUIRURGICO EN "C" ESTANDAR MARCA STERIS	681,950.00
1243 111A0106 0516	2 CRONOMETRO DE MANO CON CAJA DE NIQUEL ANTIMAGNETICO DE SIETE JOYAS MARCA SCIENTIFIC	8,050.00
1243 111A0106 0517	2 CRONOMETRO DE MANO CON CAJA DE NIQUEL ANTIMAGNETICO DE SIETE JOYAS MARCA SCIENTIFIC	8,050.00
1243 111A0106 0529	1 ELECTRONISTAGMOGRAFO (OPTOQUINETICO Y VESTIBULAR) MARCA ICS MEDICAL	375,199.00
1243 111A0106 0532	10 INFANTOMETRO PORTATIL DE PLASTICO MARCA SECA	61,502.00
1243 111A0106 0550	204 ASPIRADOR MEDICO DE VACIO DIRECTO CON VALVULA DE GRADUACION MARCA INFRAMEDICA	284,569.80
1243 111A0106 0553	1 LAVADORA PARA 18 TUBOS MARCA JP SELECTA	227,700.00
1243 111A0106 0556	1 AGITADOR ELECTRICO DE BASCULA MARCA TERMOLYNE	6,357.20
1243 111A0106 0558	1 RELOJ MARCADOR DE INTRVALOS MARCA GRAN LAB	6,357.20
1243 111A0106 0560	19 CARRO ROJO O DE REANIMACION CARDIOPULMONAR METALICO CON DESFIBRILADOR CON MARCAPASOS MARCA ZOLL/HOMED	2,619,815.00

INSTITUTO DE SALUD
SISTEMA CONTABLE 2018
RELACIÓN DE BIENES MUEBLES QUE COMPONEN SU PATRIMONIO

Página 87 de 169

Cuenta Pública al 31 de diciembre de 2018

Hora: 10:44:28a. m.

Fecha: 20/02/2019

Código	Descripción del Bien	Valor en Libros
1243 111A0106 0561	53 BASCULA CLINICA CON ESTADIMETR MARCA SECA	466,267.50
1243 111A0106 0562	12 NEBULIZADOR SIN ELEMENTO TERMICO MARCA IMÁGENES Y MEDICINA	371,910.00
1243 111A0106 0563	14 CHASIS CON PANTALLA MARCA AGFA	64,158.50
1243 111A0106 0564	14 CHASIS CON PANTALLA MARCA AGFA	76,475.00
1243 111A0106 0565	14 CHASIS CON PANTALLA MARCA AGFA	103,040.00
1243 111A0106 0566	14 CHASIS CON PANTALLA MARCA AGFA	127,995.00
1243 111A0106 0567	6 MARCADOR DE PELICULAS RADIOGRAFICAS	239,775.00
1243 111A0106 0568	5 CAMA CLINICA MULTIPLE POSICIONES CON COLCHON	546,250.00
1243 111A0106 0569	5 CAMA CLINICA MULTIPLE POSICIONES CON COLCHON	546,250.00
1243 111A0106 0570	1 LAVADORA ULTRASONICA MARCA STERIS/AMSCO	1,205,805.04
1243 111A0106 0583	1 UNIDAD ESTOMATOLOGICA CON MODULO INTEGRADOMARCA FAMED ZYWIEC	158,700.00
1243 111A0106 0584	1 SIERRA OSCILANTE PARA HUESOS MARCA STRYKER	219,075.00
1243 111A0106 0585	14 CAMA PARA CUIDADOS INTENSIVOS MARCA STRYKER	2,728,950.00
1243 111A0106 0618	1 UNIDAD DE ORTOPANTOMOGRAFIA MCA. GE HEALTHCARE MOD. OP100 CON OC100	787,750.00
1243 111A0106 0635	7 LAVABO DOBLE PARA CIRUJANO MARCA DIMEDIC	345,000.00
1243 111A0106 0667	1 UNIDAD ESTOMATOLÓGICA CON MODULO INTEGRADO.	158,700.00
1243 111A0106 0678	2 CUNA DE CALOR RADIANTE MARCA ATMOSCARE	251,127.80
1243 111A0106 0679	1 FOTOCOAGULADOR DE TECNOLOGIA LASER, DE FRECUENCIA I DIODO LASER MARCA NIDEK	509,289.00
1243 111A0106 0680	1 LASER OFTALMICO MARCA LUMENIS	965,402.00
1243 111A0106 0681	3 REFIRGERADOR PARA REACTIVOS Y PRODUCTOS BIOLOGICOS MARCA OJEDA	106,256.55
1243 111A0106 0694	1 ESTERILIZADOR DE VAPOR AUTOGENERADO Y DE PREVACÍO TIPO GABINETE MARCA EPROHLAB	143,750.00
1243 111A0106 0695	2 ANAQUEL GUARDA COMODOS DE 136X32.5X56 CM. MARCA ITAM	8,510.00
1243 111A0106 0696	4 CARRO PARA CURACIONES MARCA ITAM	11,270.00
1243 111A0106 0698	2 GABINETE PARA TOMA DE MUESTRAS CON FREGADERO IZQUIERDO MARCA ITAM	17,250.00
1243 111A0106 0699	1 LAVADOR DESINFECTOR DE COMODOS DE VAPOR AUTOGENERADOMARCA DIMEDIC	79,350.00
1243 111A0106 0700	1 MESA PARA ATENCIÓN DEL RECIEN NACIDO CON ESTADIMETRO MARCA ITAM	3,335.00
1243 111A0106 0701	1 MESA PARA EXPLORACION GINECOLOGICA MARCA ITAM	10,235.00
1243 111A0106 0702	1 REVELADOR MANUAL DE PLACAS DENTALES MARCA NACIONAL	5,175.00
1243 111A0106 0703	1 SILLA CAMA PARA TOMA DE MUESTRAS MARCA ITAM	4,025.00
1243 111A0106 0706	1 PASA PLACAS TIPO TRANSFER GABINETE ACERO INOXIDABLE EMPOTRABLE A MURO MARCA ITAM	8,625.00
1243 111A0106 0710	101 MESA PUENTE MARCA ESGO	103,141.20
1243 111A0106 0713	2 BASCULA MECANICA PESA PERSONAS CON ESTADIMETRO CAPACIDAD 160 KG. MARCA BAME	6,313.50
1243 111A0106 0714	2 BASCULA ELECTRONICA CON ESTADIMETRO MARCA TRANSCCELL	19,389.00
1243 111A0106 0715	2 SILLA CAMA PARA DONADORES DE SANGRE MARCA ESGO	9,154.00
1243 111A0106 0718	16 MICROPIPETAS MULTIPLES O DE MULTICANALES MARCA BRAND	165,508.00
1243 111A0106 0719	16 PIPETA AUTOMATICA PARA PROPORCIONAR VOLUMENES PEQUEÑOS MARCA BRAND	40,296.00

INSTITUTO DE SALUD
SISTEMA CONTABLE 2018
RELACION DE BIENES MUEBLES QUE COMPONEN SU PATRIMONIO

Página 88 de 169

Cuenta Pública al 31 de diciembre de 2018

Hora: 10:44:28a. m.

Fecha: 20/02/2019

Código	Descripción del Bien	Valor en Libros
1243 111A0106 0724	7 ELECTROCARDIOGRAFO MULTICANAL CON INTERPRETACION MARCA GE MEDICAL SYSTEMS	416,587.50
1243 111A0106 0725	6 MESA QUIRURGICA UNIVERSAL MECANICO-HIDRAULICA BASICA MARCA MERIVAARA	1,317,210.00
1243 111A0106 0726	16 RESUCITADOR PARA RECIEN NACIDOS MARCA SYSTEMS INFORMATION TECHNOLOGIES	50,508.00
1243 111A0106 0727	16 RESUCITADOR ADULTO MARCA GE DATEX-OHMEDA	61,640.00
1243 111A0106 0728	39 MICROSCOPIO BINOCULAR EN CONFIGURACIÓN BASICA PARA TRABAJO DE RUTINA EN LABORATORIO CLINICO MARCA CARL ZEISS	1,049,490.00
1243 111A0106 0729	7 MICROSCOPIO ESTEREOCOPICO EN CONFIGURACIÓN C PARA APLICACIONES ENTOMOLOGICAS MARCA CARL ZEISS	156,975.00
1243 111A0106 0730	1 MICROSCOPIO ESTEREOCOPICO MARCA CARL ZEISS	64,285.00
1243 111A0106 0731	1 MICROSCOPIO COMPUESTO EN CONFUGURACIÓN ESPECIFICA PARA RUTINA E INVESTIGACIÓN EN LA OBSERVACIÓN DE TEJIDOS Y CELULAS MARCA CARL ZEISS	430,790.00
1243 111A0106 0732	3 MICROSCOPIO EN CONFIGURACIÓN DE CAMPO CLARO DE LUZTRASNMITIDA MARCA CARL ZEISS	188,094.00
1243 111A0106 0733	2 AGITADOR PARA TUBOS CON PLATAFORMA MARCA THERMOLYNE	12,075.00
1243 111A0106 0734	1 AGITADOR MULTIPLES ORBITALES CON PLATAFORMA MARCA LAB-LINE	86,825.00
1243 111A0106 0735	1 AGITADOR TIPO VORTEX MAXI-MIX II MARCA TERMOLYNE	264,684.00
1243 111A0106 0736	1 AGITADOR DE PIPETAS PARA GLÓBULOS BLANCOS O ROJOS MARCA SOL-BAT	19,550.00
1243 111A0106 0737	1 BALAZA SCOUT PRO MARCA OHAUS	21,850.00
1243 111A0106 0738	15 BAÑO ELECTRICO CON TAPA MARCA RIOSA	39,035.60
1243 111A0106 0739	2 BAÑO PARA FLOTACIÓN CON MOVIMIENTO CIRCULAR MARCA LAB-LINE	4,292,145.00
1243 111A0106 0740	1 PIPETA DOSIFICADORA DISPENSSETE III MARCA BRAND	5,002.50
1243 111A0106 0741	2 LECTOR DE MICRO-HEMATOCRITO L-10 MARCA SOL-BAT	20,470.00
1243 111A0106 0742	6 MECHERO TIRRIL SIMILAR AL MODELO H6220 EN VERSION NACIONAL MARCA AESA	25,425.12
1243 111A0106 0743	2 PLACA SUPERIOR DE 17.7X17.7 CM MARCA THERMOLYNE	38,784.90
1243 111A0106 0744	1 MEDIDOR DE PH-IONES MODELO 555 OINNACLE CON BRAZO Y ELECTRODO MARCA CORNING	38,329.50
1243 111A0106 0745	2 REFRACTOMETRO DE MANO PARA MEDIR LA GRAVEDAD ESPECIFICA DE LA ORINA MARCA ATAGO	7,747.87
1243 111A0106 0746	4 RELOJ DE INTERVALOS ELECTRICO MARCA GRAN LAB	234,655.20
1243 111A0106 0747	1 ELECTRONISTAGMOGRAFO MARCA ECLERIS	24,954.89
1243 111A0106 0748	6 MARCADOR ELECTRICO PARA PLACAS RADIOGRAFICAS MARCA KODAK	448,500.00
1243 111A0106 0750	1 CARTILLAS DE ISHIHARA	4,508.00
1243 111A0106 0751	4 LAMPARA QUIRURGICA DOBLE MARCA FEHLMEX	368,000.00
1243 111A0106 0752	3 LAMPARA SENCILLA DE OPERACIÓN MANUAL MARCA FEHLMEX	169,050.00
1243 111A0106 0753	2 LAMPARA OBSTETRICA MARCA FEHLMEX	112,700.00
1243 111A0106 0754	1 ESTERILIZADOR DE VAPOR AUTOGENERADO DE MESA MARCA FEHLMEX	40,250.00
1243 111A0106 0755	1 ESTERILIZADOR DE VAPOR AUTOGENERADO PARA LABORATORIO MARCA FEHLMEX	30,935.00
1243 111A0106 0756	1 ESTERILIZADOR DE VAPOR AUTOGENERADO MARCA FEHLMEX	247,250.00
1243 111A0106 0757	2 ESTERILIZADOR DE VAPOR AUTOGENERADO MARCA FEHLMEX	908,500.00
1243 111A0106 0758	1 LAVADOR Y DESINFECTOR DE COMODOS MARCA FEHLMEX	58,650.00
1243 111A0106 0759	9 LAMPARA QUIRURGICA PORTATIL PARA EMERGENCIA MARCA FEHLMEX	422,280.00

INSTITUTO DE SALUD
SISTEMA CONTABLE 2018
RELACION DE BIENES MUEBLES QUE COMPONEN SU PATRIMONIO

Página 89 de 169

Cuenta Pública al 31 de diciembre de 2018

Hora: 10:44:28a. m.

Fecha: 20/02/2019

Código	Descripción del Bien	Valor en Libros
1243 111A0106 0760	2 MESA DE EXPLORACIÓN PROCTOLOGICA MARCA	620,770.00
1243 111A0106 0782	1 MESA DE OBSTETRICIA (EXPULSIÓN) MARCA FAMED SYWIEC	88,999.99
1243 111A0106 0783	1 UNIDAD ESTAMATOLOGICA CON MODULO INTEGRADO	73,000.00
1243 111A0106 0784	1 ELECTRONISTAGMÓGRAFO(ESTIMULO OÍDO INTERNO) MARCA ICS MEDICAL	420,273.25
1243 111A0106 0785	1 ELECTRONISTAGMÓGRAFO(OPTQUINETICO) MARCA ICS MEDICAL	425,212.50
1243 111A0106 0786	6 GABINETE PARA TOMA DE MUESTRAS DE LABORATORIO MARCA ESGO	22,080.00
1243 111A0106 0787	2 GABINETE PARA TOMA DE MUESTRAS CON FREGADERO DERECHO MARCA ESGO	10,810.00
1243 111A0106 0788	28 MESA EXPLORACION UNIVERSAL MARCA ESGO	91,770.00
1243 111A0106 0790	37 ASPIRADOR GASTRICO PARA SUCCIÓN MARCA MEDI-PUMP	924,398.75
1243 111A0106 0791	10 MESA RIÑON MARCA ESGO	33,350.00
1243 111A0106 0793	5 CARRO PARA MEDICAMENTOS MARCA ESGO	13,512.50
1243 111A0106 0794	11 CARRO PORTAEXPEDIENTES MARCA ESGO	40,480.00
1243 111A0106 0796	14 CAMA PEDIATRICA CON COLCHON MARCA	38,318.00
1243 111A0106 0797	7 CAMA PARA TRABAJO DE PARTO CON COLCHON DE ESPUMA DE POLIURETANO	20,125.00
1243 111A0106 0798	38 CARRO CAMILLA PARA RECUPERACION	4,195,200.00
1243 111A0106 0830	26 BASCULA CLINICA CON ESTADIMETRO MOD. SECA MCA. SECA	88,952.50
1243 111A0106 0831	25 BASCULA PESA-BEBE CON LAMINA DE ACERO MOD. SECA 725, MCA. SECA	77,337.50
1243 111A0106 0833	54 CARRO PARA CURACIONES, MCA. DIMEDIC	167,670.00
1243 111A0106 0834	11 CARRO ROJO PARA EMERGENCIAS MCA. DIMEDIC	101,073.50
1243 111A0106 0838	40 MESA PARA ATENCION DEL RECIEN NACIDO MCA. DIMEDIC	110,400.00
1243 111A0106 0839	104 MESA DE MAYO MCA. DIMEDIC	118,404.00
1243 111A0106 0840	6 MESA DE RIÑON MCA. DIMEDIC	19,320.00
1243 111A0106 0841	115 MESA PASTEUR MCA. DIMEDIC	211,600.00
1243 111A0106 0845	1 BALANZA GRANATARIA DE DOS PLATILLOS DE PORCELANA MCA. OHAUS	3,668.50
1243 111A0106 0847	1 MESA 150 CM. PARA INTERPRETACION DE PLACAS RADIOGRAFICAS, MCA. PYCY	9,625.50
1243 111A0106 0848	31 APARATO MARCADOR DE OBJETOS MCA. CARL ZEISS	81,638.50
1243 111A0106 0849	81 ROBOTINES DENTALES, MCA. FIJO-DENT, MOD. LOBO	567,000.33
1243 111A0106 0850	81 ESTERILIZADORES DE CALOR SECO MCA. LORMA, MOD. M072	190,350.16
1243 111A0106 0851	6 ASPIRADOR GASTRICO PARA SUCCION CONTINUA E INTERMITENTE, MOD. 1245 MCA. MEDI-PUMP	156,975.00
1243 111A0106 0852	4 ELECTROCARDIOGRAFO MULTICANAL, MOD. BTL-08-SD3, MCA. BTL	151,133.00
1243 111A0106 0853	1 VENTILADOR VOLUMETRICO PEDIATRICO/NEONATAL MOD.MATISSE, MCA. IMÁGENES Y MEDICINA	372,830.00
1243 111A0106 0854	7 ESTUCHE DE LARINGOSCOPIO ADULTO MCA. WELCH ALLYN	37,770.60
1243 111A0106 0855	15 MONITOR DE SIGNOS VITALES CON OXIMETRO MCA. GOLDWAY U.S.A	1,550,430.00
1243 111A0106 0858	9 CARRO ROJO CON EQUIPO COMPLETO MCA. DIMEDIC	1,189,215.00
1243 111A0106 0860	53 ESFIGMOMANOMETRO MERCURIAL DE PEDESTAL ADULTO MOD. EMPIRE 1112 MCA. RIESTER	138,905.05
1243 111A0106 0861	9 OXIMETRO DE PULSO, MOD. B.C.I. MCA. B.C.I.	169,223.64
1243 111A0106 0862	6 ESTUCHE LARINGOSCOPIO PEDIATRICO, MCA. RIESTER, MOD. RI-INTEGRAL LARING 8040	40,906.65

INSTITUTO DE SALUD
SISTEMA CONTABLE 2018
RELACION DE BIENES MUEBLES QUE COMPONEN SU PATRIMONIO

Página 90 de 169

Cuenta Pública al 31 de diciembre de 2018

Hora: 10:44:28a. m.

Fecha: 20/02/2019

Código	Descripción del Bien	Valor en Libros
1243 111A0106 0863	12 ESTUCHE DE DIAGNOSTICO MOD. RI-SCOUP DELUXE 3301, MCA. RIESTER	107,640.00
1243 111A0106 0864	7 MESA UNIVERSAL PARA EXPLORACION MCA. DIMEDIC	57,879.50
1243 111A0106 0866	15 CARRO CAMILLA, MCA. DIMEDIC	112,125.00
1243 111A0106 0869	3 CARRO PARA CURACIONES MCA. DIMEDIC	6,417.00
1243 111A0106 0870	3 INCUBADORA FIJA O ESTACIONABLE MCA. SAPS	253,488.75
1243 111A0106 0871	1 CUNA DE CALOR RADIANTE CON FOTOTERAPIA OPCIONAL MCA. ATMOSCARÉ	158,680.45
1243 111A0106 0872	20 AMBU PEDIATRICO, MOD. RESUCITADOR MANUAL, MCA. DATEX-OHMEDA	71,300.00
1243 111A0106 0873	2 UNIDAD DE ANESTESIA, MOD. AESPIRE S/5/CARDIOCAP/5 MCA. GE DATEX-OHMEDA	1,944,052.00
1243 111A0106 0874	3 AGITADOR PARA TUBOS CON PLATAFORMA MCA. THERMOLYNE	38,999.97
1243 111A0106 0902	1 PLICOMETRO PARA VALORACION NUTRICIONAL MCA. HOLTAIN	13,317.00
1243 111A0106 0905	1 DERMATOMO MCA. SURGICAL	143,934.00
1243 111A0106 0906	2 CAMA CAMILLA RADIO TRANSPARENTE MCA. FAMED ZYWIEC	85,228.80
1243 111A0106 0910	5 SET DE EXPLORACION DE VIAS BILIARES MCA. IQH-INOX	20,527.50
1243 111A0106 0911	2 SET DE CIRUGIA GENERAL PEDIATRICA MCA. IQH-INOX	39,960.20
1243 111A0106 0912	10 SET DE CESAREA MCA. IQH-INOX	113,565.95
1243 111A0106 0913	5 SET DE HISTERECTOMIA ABDOMINAL MCA. IQH-INOX	116,987.20
1243 111A0106 0914	2 SET DE CIRUGIA PARA RECIEN NACIDO MCA. IQH-INOX	20,132.59
1243 111A0106 0915	1 SET DE INSTRUMENTAL COMPLEMENTARIO DE ORTOPEdia PEDIATRICA, MCA. ZEPF	39,884.30
1243 111A0106 0916	15 SET DE SUTURA ADULTO, MCA. IQH-INOX	56,128.05
1243 111A0106 0917	15 SET DE EPISIOTOMIA PARTO, MCA. IQH-INOX	53,166.23
1243 111A0106 0918	10 SET DE SALPINGOCLASIA MCA. IQH-INOX	79,216.60
1243 111A0106 0919	4 SET DE BIOPSIA MCA. IQH-INOX	10,463.16
1243 111A0106 0920	2 EQUIPO DEPROTOLOGIA MCA. IQH-INOX	24,175.53
1243 111A0106 0921	2 ESPEJOS RECTALES MCA. IQH-INOX	18,423.92
1243 111A0106 0922	3 CIRUGIA FINA ADICIONAL MCA. IQH-INOX	41,579.40
1243 111A0106 0923	2 EQUIPO DE VASECTOMIA MCA. IQH-INOX	4,965.70
1243 111A0106 0924	2 SET BASICO DE CADERA MCA. ZEPF	56,943.40
1243 111A0106 0925	2 SET DE ORTOPEdia TRUMA Y TOBILLO MCA. ZEPF	44,300.30
1243 111A0106 0926	2 PLACAS DCP MCA. ZEPF	283,286.40
1243 111A0106 0927	2 PLACAS ANGULADA MCA. ZEPF	122,005.80
1243 111A0106 0928	2 EQUIPO DE MASTECTOMIA MCA. IQH-INOX	19,252.84
1243 111A0106 0929	6 SEPARADOR DE GOSSET CON VALVA INTEGRADA MOD. 07-45-001 MCA. IQH-INOX	11,436.75
1243 111A0106 0930	2 SEPARADOR DE GOSSET CON VALVA INTEGRADA PEDIATRICO MOD. 07-45-006 MCA. IQH-INOX	3,812.25
1243 111A0106 0931	4 SULLIVAN- O CONNOR VAGINAL Y/O ABDOMINAL MOD. 07-48-001 MCA. IQH-INOX	11,690.90
1243 111A0106 0937	2 FINOCHIETTO BALFOUR ADULTO MOD. 07-47-011, MCA. IQH-INOX	4,887.50
1243 111A0106 0938	2 FINOCHIETTO BALFOUR PEDIATRICO MOD. 07-47-001MCA. IQH-INOX	4,887.50
1243 111A0106 0941	6 PINZAS CLAMP INTESTINALES CURVAS MCA. ZEPF	21,962.70
1243 111A0106 0942	6 PINZAS CLAMP INTESTINALES CURVAS PEDIATRICAS MCA. ZEPF	13,289.40

INSTITUTO DE SALUD
SISTEMA CONTABLE 2018
RELACION DE BIENES MUEBLES QUE COMPONEN SU PATRIMONIO

Página 91 de 169

Cuenta Pública al 31 de diciembre de 2018

Hora: 10:44:28a. m.

Fecha: 20/02/2019

Código	Descripción del Bien	Valor en Libros
1243 111A0106 0945	2 JUEGOS DE DILATADORES URETRALES MCA. ZEPF	10,828.40
1243 111A0106 0947	10 EQUIPO DE ATENCION DE PARTO MCA. ZEPF	48,311.50
1243 111A0106 0949	2 EQUIPO DE PROSTATECTOMIA MCA. ZEPF	57,594.30
1243 111A0106 0950	2 EQUIPO PARA PLASTIA ABDOMINAL MCA. IQH-INOX	20,939.20
1243 111A0106 0951	1 SET DE RINOSEPTUMPLASTIA MCA. ZEPF	35,936.35
1243 111A0106 0952	5 VENTILADOR INVASIVO MCA. VERSAMED	1,518,247.25
1243 111A0106 0953	2 TORRE DE VIDEOENDOSCOPIA MOD. GIF-V MCA. OLYMPUS	2,863,500.00
1243 111A0106 0954	5 BAÑO DE ARTESAMOD. 001 MCA. NACIONAL	56,749.98
1243 111A0106 0956	1 DOPPLER PARA MEDIR FLUJO MOD. SRF618-SUNRAY, MCA. SUNRAY MEDICAL	6,749.99
1243 111A0106 0957	1 GABINETE PARA TOMA DEMUESTRAS DE LABORATORIO CON FREGADERO IZQUIERDO MOD. 006 MCA. NACIONAL	6,399.99
1243 111A0106 0958	1 IMPRESORA DE PLACAS RADIOGRAFICAS EN SECO MOD. 8900 MCA. KODAK	1,969,999.91
1243 111A0106 0959	1 LAMPARA CON 3 DIOPTRIAS BRAZO MOD. SL-1400 MCA. LUXVISION	95,599.99
1243 111A0106 0960	1 LASER QUIRURGICO NEODYNIUM-YAG MOD. SYL-9000 MCA. LIGHTMED	676,480.00
1243 111A0106 0961	1 LLENADORA DE BIBERONES 20 LITROS MOD. LL-20 MCA. INTER	20,000.00
1243 111A0106 0962	1 MESA DE 180 CMS. PARA INTERPRETACION DE PLACAS RADIOGRAFICAS MDO. 010 MCA. NACIONAL	14,699.99
1243 111A0106 0974	10 ANAQUEL GUARDA COMODOS ALAMBRON DE ACERO INIXIDABLE MCA. ITAM	42,550.00
1243 111A0106 0975	1 AMALGADOR Y DOSIFICADOR ESTOMATOLOGICO MCA. SCH	298,818.30
1243 111A0106 0976	1 ESTUFA DE CULTIVO PARA MICROORGANISMOS ANAEROBIOS APARATO ELECTRICO MCA. LABE LINE	2,938.25
1243 111A0106 0977	1 EXTRACTOR MAGNETICO DE METALES MCA. DORC	769,856.00
1243 111A0106 0978	1 MESA DE 160CM. PARA CARGA Y DESCARGA MCA. ITAM	3,832.95
1243 111A0106 0979	1 MESA DE 180 CM PARA INTERPRETACION DE PLACAS RADIOGRAFICAS MCA. ITAM	4,600.00
1243 111A0106 0980	4 LARINGOSCOPIO DE MANGO METALICO CON ACABADO ESTRAIDO MCA. WELLCH-ALLYN	30,663.60
1243 111A0106 0983	2 RESUCITADOR MANUAL NEONATAL, REANIMADOS PULMONAR CON BOLSA DE SILICON	3,890.36
1243 111A0106 0984	20 CARROS PARA CURACIONES RECTANGULAR, CON CUBIERTA MCA. ITAM	56,350.00
1243 111A0106 0986	6 GABINETES PARA TOMA DE MUESTRAS CON FREGADERO IZQUIERDO MCA. ITAM	51,750.00
1243 111A0106 0987	5 LAVADORES DESINFECTADORES DE COMODOS DE VAPOR, MCA. DIMEDIC	396,750.00
1243 111A0106 0988	5 MESAS PARA ATENCION DEL RECIEN NACIDO CON ESTADIMETRO, MCA. ITAM	16,675.00
1243 111A0106 0989	5 MESAS PARA EXPLORACION GINECOLOGICA, MCA. ITAM	51,175.00
1243 111A0106 0990	5 REVELADORES MANUALES DE PLACAS DENTALES, MCA. NACIONAL	25,875.00
1243 111A0106 0991	5 SILLAS CAMA PARA TOMA DE MUESTRAS, MCA. ITAM	20,125.00
1243 111A0106 0993	5 MESAS DE 160 CMS. PARA CARGA DESCARGA DE PELICULAS RADIOGRAFICAS, MCA. ITAM	97,750.00
1243 111A0106 0994	5 PASA PLACAS TIPO TRANSFER GABINETE ACERO INOXIDABLE, MCA. ITAM	43,125.00
1243 111A0106 0995	57 MESAS DE OBSTETRICIA (EXPULSION), MCA. FAMED ZYWIEC MOD. SO-10	445,000.00
1243 111A0106 0996	82 UNIDADES ESTOMATOLOGICA BASICA, MCA. KAVO UNIK MOD. KAVO	365,000.00

INSTITUTO DE SALUD
SISTEMA CONTABLE 2018
RELACIÓN DE BIENES MUEBLES QUE COMPONEN SU PATRIMONIO

Página 92 de 169

Cuenta Pública al 31 de diciembre de 2018

Hora: 10:44:28a. m.

Fecha: 20/02/2019

Código	Descripción del Bien	Valor en Libros
1243 111A0106 0999	5 BALANZA GRANATARIA, DE DOS PLATILLOS DE PORCELANA O ACERO INOXIDABLE	18,342.50
1243 111A0106 1000	100 ESFIGMOMANOMETRO MERCURIAL PORTATIL DE 0 A 300 MMHG	118,400.55
1243 111A0106 1001	5 MESAS DE 150 CMS. PARA INTERPRETACION DE PLACAS RADIOGRAFICAS	48,127.50
1243 111A0107 0133	1 BASCULAS DE PRECISION PARA PESAR GASAS Y COMPRESAS 3 CAPACIDADES (6,15,30 KGS). MARCA OHAUS EXPLORER, MODELO EP 32001	94,587.50
1243 111A0107 0134	1 MANOMETRO PARA VAPOR DE 12" DIAM. MARCA TRERICE 500 XSS	18,745.00
1243 111A0107 0135	1 BAÑO MARIA MARCA: ARTES MODELO AE007 PARA FUEGO DIRECTO	2,254.00
1243 111A0107 0136	1 HORNO ELECTRICO MARCA LAB-LINE, MODELO 3478	47,676.90
1243 111A0107 0137	6 MESA DE EXPLORACION UNIVERSAL PEDIATRICA	130,016.70
1243 111A0107 0138	1 ESTUFA BACTERIOLOGICA MARCA LAB-LINE MODELO 302	32,835.89
1243 111A0107 0139	1 ESTERILIZADOR DE BIBERONES ELECTRONICO MARCA EPROHLAB	40,250.00
1243 111A0107 0140	2 UNIDAD DE LAPAROSCOPIA, MARCA TECNO	2,225,094.75
1243 111A0107 0141	6 UNIDAD DE ELECTROCIRUGIA, MARCA ALSA MODELO MCDS 350	1,014,251.70
1243 111A0107 0142	2 TORRE DE VISUALIZACION PARA PROCEDIMIENTOS DE MINIMA INVASION CON FUENTE UNIVERSAL DE LUZ FRIA MARCA TECNO	3,486,997.80
1243 111A0107 0143	1 LASER PARA DERMATOLOGIA SMART LITE ND YAG SISTEM 532 NM.	799,836.10
1243 111A0107 0144	1 ESTIMULADOR TENS, MARCA TENS, MODELO TN 28	9,073.50
1243 111A0107 0145	1 MICROSCOPIO QUIRURGICO BASICO, MARCA CARL ZEISS MODELO OPMI VARIO S-88	1,374,066.29
1243 111A0107 0146	6 INCUBADORA DE CUIDADOS INTENSIVOS	2,344,982.73
1243 111A0107 0147	16 CARRO CAMILLA PARA ADULTOS Y MENORES, MARCA MEDIFA, MODELO 4605	1,882,743.20
1243 111A0107 0148	1 UNIDAD RADIOLOGICA DENTAL MARCA CORIX, MODELO CORIX 70 PLUS	30,877.50
1243 111A0107 0149	1 ULTRASONIDO DOPPLER COLOR DE ALTA ESPECIALIDAD, MARCA SONOSITE MODELO TITAN	802,438.01
1243 111A0107 0150	3 MONITOR GRADO MEDICO DE ALTA RESOLUCION MARCA SONY, MODELO LMD-214MD	373,821.82
1243 111A0107 0151	1 SISTEMA INTEGRAL DE DIGITALIZACION DE IMAGENOLOGIA, MARCA AGFA, MODELO CR-85	3,329,250.00
1243 111A0107 0152	1 SISTEMA DE DESINTOMETRIA OSEA PARA CUERPO-COMPLETO MARCA HOLOGIC MODELO EXPLORER-W	1,166,445.00
1243 111A0107 0153	5 VENTILADOR ADULTO/PEDIATRICO, MARCA INTERMED MODELO INTER 5 PLUS	2,658,696.50
1243 111A0107 0161	1 SET DE CIRUGIA DE CRANEO MARCA LAWTON	115,000.00
1243 111A0107 0162	1 SET DE CIRUGIA DE COLUMNA MARCA LAWTON	468,753.70
1243 111A0107 0163	1 SET DE SEPTOPLASTIA MARCA LAWTON	48,553.35
1243 111A0107 0164	1 SET DE HISTERECTOMIA VAGINAL MARCA LAWTON	35,077.76
1243 111A0107 0165	2 SET DE COLECISTECTOMIA MARCA LAWTON	163,129.80
1243 111A0107 0166	1 SET DE CIRUGIA DE LAMINECTOMIA MARCA LAWTON	188,673.04
1243 111A0107 0167	2 SET DE INJERTO MARCA LAWTON	19,005.97
1243 111A0107 0168	2 SET DE DENTAL	8,813.97
1243 111A0107 0169	2 SET DE COLPOPERINOPLASTIA MARCA LEWTON	34,591.15
1243 111A0107 0170	2 SET DE EXPLORACION DENTAL ADULTO	12,988.91
1243 111A0107 0171	1 SET DE CIRUGIA DE MIEMBRO SUPERIOR PEDIATRICA MARCA LAWTON	15,176.25
1243 111A0107 0172	1 SET DE CIRUGIA BASICA DE ORTOPEDIA PEDIATRICA MARCA LAWTON	41,254.50

INSTITUTO DE SALUD
SISTEMA CONTABLE 2018
RELACIÓN DE BIENES MUEBLES QUE COMPONEN SU PATRIMONIO

Página 93 de 169

Cuenta Pública al 31 de diciembre de 2018

Hora: 10:44:28a. m.

Fecha: 20/02/2019

Código	Descripción del Bien	Valor en Libros
1243 111A0107 0173	1 SET DE CIRUGIA DE MIEMBRO INFERIOR PEDIATRICA MARCA LAWTON	29,595.00
1243 111A0107 0174	1 SET DE ESTRABISMO MARCA LAWTON	64,194.09
1243 111A0107 0175	3 SET DE LEGRADO MARCA LAWTON	41,872.13
1243 111A0107 0176	5 SET DE CIRUGIA GENERAL ADULTO MARCA LAWTON	246,730.88
1243 111A0107 0177	5 SET DE CIRUGIA MENOR MARCA LAWTON	43,081.88
1243 111A0107 0178	1 SET DE CIRUGIA DE TORAX MARCA LAWTON	75,131.34
1243 111A0107 0179	1 SET DE NEUROCIRUGIA MARCA LAWTON	160,096.39
1243 111A0107 0180	4 SET DE REVISION DE CAVIDAD MARCA LAWTON	23,268.27
1243 111A0107 0181	5 SET DE CORTE MARCA LAWTON	203,623.20
1243 111A0107 0182	1 SET DE CORNEA MARCA LAWTON	239,670.21
1243 111A0107 0183	1 SET DE ASEO MARCA LAWTON	115,189.72
1243 111A0107 0184	1 SET DE CIRUGIA DE ORTOPEDIA PEDIATRICA MARCA LAWTON	50,687.25
1243 111A0107 0185	1 SET DE VIA LAGRIMAL MARCA LAWTON	112,806.23
1243 111A0107 0186	1 SET DE CIRUGIA PLASTICA MARCA LAWTON	401,407.34
1243 111A0107 0187	1 SET DE CIRUGIA OTORRINOLARINGOLOGIA MARCA LAWTON	215,278.14
1243 111A0107 0188	1 SET DE CIRUGIA ORTOPEDICA BASICA ADULTO COMPLEMENTAQRIA MARCA LAWTON	444,106.55
1243 111A0107 0189	1 SET DE CATARATA MARCA LAWTON	124,949.96
1243 111A0107 0190	2 SET DE VENODISECCION PEDIATRICA MARCA LAWTON	23,057.43
1243 111A0107 0191	4 SET DE COLOCACION DE DIU MARCA LAWTON	18,666.52
1243 111A0107 0192	1 SET DE EXPLORACION DENTAL PEDIATRICO MARCA LAWTON	8,535.96
1243 111A0107 0193	2 SET DE OSTEOSINTESIS ADULTO MARCA LAWTON	88,228.46
1243 111A0107 0194	2 SET DE OFTALMOLOGIA MARCA LAWTON	6,635.75
1243 111A0107 0196	3 SET DE TORACOCENTESIS MARCA LAWTON	11,346.05
1243 111A0107 0197	1 SET DE TMINILAPAROTOMIA MARCA LAWTON	46,321.37
1243 111A0107 0198	1 SET DE CIRUGIA FINA MARCA LAWTON	40,491.22
1243 111A0107 0199	1 SET DE TORACOTOMIA MARCA LAWTON	98,477.12
1243 111A0107 0200	3 EQUIPO DE CAUTERIZACION MARCA LAWTON	18,249.50
1243 111A0107 0201	3 EQUIPO DE PUNCION DE MEDULA OSEA MARCA LAWTON	6,538.10
1243 111A0107 0202	3 EQUIPO DE PUNCION DE MEDULA OSEA MARCA LAWTON	20,317.12
1243 111A0107 0203	2 EQUIPO ADICIONAL DE ONCOLOGIA MARCA LAWTON	16,089.90
1243 111A0107 0205	2 SET DE SEPARADORES DE GREMBER MARCA LAWTON	17,232.75
1243 111A0107 0206	1 EQUIPO DE SEPARADORES DE GREMBER MARCA LAWTON	114,902.60
1243 111A0107 0207	3 EQUIPO DE TRAQUEOSTOMIA MARCA LAWTON	25,513.16
1243 111A0107 0208	1 EQUIPO DE AMIGDALECTOMIA MARCA LAWTON	51,979.54
1243 111A0107 0209	8 EQUIPO DE PUNCION LUMBAR MARCA LAWTON	17,186.06
1243 111A0107 0210	2 EQUIPO DE ANGIOGRAFIA MARCA LAWTON	17,128.86
1243 111A0107 0211	2 EQUIPO DE PUNCION ABNOMINAL MARCA LAWTON	9,343.93
1243 111A0107 0212	2 EQUIPO DE DIALISIS PERCUTANEA MARCA LAWTON	15,739.25
1243 111A0107 0213	2 EQUIPO DE EXANGUINEOTRANFUNCION MARCA LAWTON	9,297.41
1243 111A0107 0214	1 SET DE CADERA (SEPARADOR) MARCA KMEDIC	11,195.55
1243 111A0107 0215	2 SET DE ORTOPEDIA Y TRAUMATOLOGIA MARCA KMEDIC	86,493.98
1243 111A0107 0216	1 EQUIPO VALVULA DE PUDENS MARCA LAWTON	32,842.34

INSTITUTO DE SALUD
SISTEMA CONTABLE 2018
RELACIÓN DE BIENES MUEBLES QUE COMPONEN SU PATRIMONIO

Página 94 de 169

Cuenta Pública al 31 de diciembre de 2018

Hora: 10:44:28a. m.

Fecha: 20/02/2019

Código	Descripción del Bien	Valor en Libros
1243 111A0107 0217	1 CIRUGIA DE RIÑÓN MARCA LAWTON	80,941.47
1243 111A0107 0218	1 SET DE PEQUEÑOS FRAGMENTOS MARCA KMEDIC	98,591.81
1243 111A0107 0219	1 EQUIPO DE CIRUGIA VASCULAR MARCA LAWTON	28,031.94
1243 111A0107 0220	2 CIRUGIA LAPAROSCOPICA MARCA LAWTON	19,757.92
1243 111A0107 0221	1 EQUIPO DE CIRUGIA VASCULAR PARA FISTULA MARCA LAWTON	19,729.15
1243 111A0107 0222	1 SET BASICO DE AMPUTACION MARCA LAWTON	52,943.44
1243 111A0107 0223	1 SET DE ONCOLOGIA MARCA LAWTON	90,349.34
1243 111A0107 0224	1 PROTESIS DE THOMPSON	47,562.39
1243 111A0107 0225	1 INSTRUMENTAL INFERIOR MARCA LAWTON	49,918.86
1243 111A0107 0226	1 SET DHS Y CHS MARCA LAWTON	16,543.44
1243 111A0107 0227	1 ADICIONAL DE ORL MARCA LAWTON	117,001.59
1243 111A0107 0228	1 EQUIPO DE GASTRECTOMIA MARCA LAWTON	96,280.74
1243 111A0107 0229	1 EQUIPO DE SAFENECTOMIA MARCA LAWTON	41,752.49
1243 111A0107 0230	1 ESTERNOTOMO ELECTRONICO MARCA STRIKER	287,500.00
1243 111A0107 0232	3 EQUIPO DE ASEO VULVAR MARCA LAWTON	5,514.48
1243 111A0107 0233	2 SET DE CIRUGIA DE CRANEO	200,606.81
1243 111A0107 0234	1 SET DE CIRUGIA DE MAXILOFACIAL	26,346.20
1243 111A0107 0235	1 SET DE CIRUGIA FISICA DE OTORRINOLARINGOLOGIA	16,110.55
1243 111A0107 0236	1 SET DE CIRUGIA DE ORTOPEDIA BASICA ADULTO	96,675.90
1243 111A0107 0237	2 SET DE INSTRUMENTAL PARA LAPAROSCOPIA	19,059.78
1243 111A0107 0238	2 SET DE INSTRUMENTAL PARA ARTROSCOPIA	357,765.00
1243 111A0107 0239	18 REFRIGERADOR MABE 7 PIES CUBICOS MOD. RM43S04	59,538.38
1243 111A0107 0242	58 EQ. DE BLOQUEO EPIDURAL: 1 RIÑÓN DE ACERO INOXIDABLE 500 ML.	103,828.55
1243 111A0107 0247	3 LARINGOSCOPIO PEDIATRICO	62,213.85
1243 111A0107 0248	4 TIJERA DIETHRICH, VASCULAR MCA DEWIMEDID	8,084.96
1243 111A0107 0255	41 EQUIPO DE CESAREA MCA. DRENO	265,355.49
1243 111A0107 0258	17 EQUIPO DE CIRUGIA GENERAL PEDIATRICA MCA. DRENO	275,281.60
1243 111A0107 0261	11 EQUIPO DE SALPINGOCLASIA MCA. DRENO	39,146.69
1243 111A0107 0302	TIJERA DE METZEMBAUM RECTA DE 25 CM MCA. DRENO	34,350.62
1243 111A0107 0303	29 CARRO ROJO CON EQUIPO COMPLETO PARA REANIMACION CON DESFRIBILADOR MCA. INNOMED	3,551,775.00
1243 111A0107 0304	14 CUNA TERMICA DE CALOR RADIANTE MCA. NINGBO	1,255,800.00
1243 111A0107 0305	10 MESA QUIRURGICA UNIVERSAL MECANICO HIDRAULICA BASICA MCA. SMEW	1,506,500.00
1243 111A0107 0306	26 MONITOR DE SIGNOS VITALES MCA. MINDRAY	1,190,020.00
1243 111A0107 0307	6 MONITOR DE SIGNOS VITALES PARA EL TRASLADO DEL PACIENTE MOD-MEC-1000	172,500.00
1243 111A0107 0308	21 ASPIRADOR ELECTRICO GASTRICO MCA. MEDI-PUMP	608,580.00
1243 111A0107 0309	37 BASCULA ELECTRONICA CON ESTADIMETRO MCA. SECA 713	312,529.75
1243 111A0107 0310	37 BASCULA PARA BEBES ELECTRONICA, PESA BEBE MCA. SECA 374	210,622.50
1243 111A0107 0311	3 CHASIS CON PANTALLA DE EMISION VERDE 25.40 X 30.48 CM. MCA. AGFA	15,525.00
1243 111A0107 0312	6 CHASIS CON PANTALLA DE EMISION VERDE 35.56 X 43.18 CM. MCA. AGFA	51,750.00

INSTITUTO DE SALUD
SISTEMA CONTABLE 2018
RELACIÓN DE BIENES MUEBLES QUE COMPONEN SU PATRIMONIO

Página 95 de 169

Cuenta Pública al 31 de diciembre de 2018

Hora: 10:44:28a. m.

Fecha: 20/02/2019

Código	Descripción del Bien	Valor en Libros
1243 111A0107 0313	13 CHASIS CON PANTALLA DE EMISION VERDE 20.32 X 25.40 CM. MCA. AGFA	59,800.00
1243 111A0107 0314	14 CHASIS CON PANTALLA DE EMISION VERDE 25.40 X 30.48 CM. MCA. AGFA	72,450.00
1243 111A0107 0315	9 CHASIS CON PANTALLA DE EMISION VERDE 35.56 X 35.56 CM. MCA. AGFA	58,995.00
1243 111A0107 0316	14 ELECTROCARDIOGRAFO MULTICANAL CON INTERPRETACION MCA. BTL	466,658.50
1243 111A0107 0317	4 EQUIPO PARA REALIZAR RADIOGRAFIAS DE TIPO GENERAL MCA. SIEMMENS	5,978,633.80
1243 111A0107 0318	3 EQUIPO DE RAYOS X MOVIL MCA SIEMMENS	1,598,385.00
1243 111A0107 0319	7 REVELADOR AUTOMATICO DE PELICULAS RADIOGRAFICAS DE MESA MCA. AGFA	696,325.00
1243 111A0107 0320	4 UNIDAD DE ELECTROCIRUGIA GENERAL MCA. LED	543,365.80
1243 111A0107 0321	32 COLCHON PARA CAMA TIPO HOSPITAL MCA. GIL-ROM	399,280.00
1243 111A0107 0322	4 ASPIRADOR PORTATIL PARA SUCCION CONTINUA MCA- MEDI PUMP	85,100.00
1243 111A0107 0323	19 MESA PUENTE PARA ALIMENTOS MCA. GILL-ROM	152,513.00
1243 111A0107 0324	8 NEBULIZADOR SIN ELEMENTO TERMICO ULTRAVENT MCA. IMAGENES Y MEDICINAS	367,862.00
1243 111A0107 0325	8 NEBULIZADOR ULTRASONICO CONTINUO ULTRAVENT MCA. IMAGENES Y MEDICINAS	383,860.80
1243 111A0107 0328	83 UNIDAD DE ANESTESIA INTERMEDIA DATEX-OHMEDA	5,869,600.00
1243 111A0107 0329	4 CHAROLA DE MAYO DE ACERO INOXIDABLE MCA. DIMEDA	27,330.86
1243 111A0107 0330	16 EQUIPO DE INSERCIÓN DE DIU MCA. DIMEDA	194,308.90
1243 111A0107 0331	21 EQUIPO DE INSTRUMENTAL QUIRURGICO PARA CIRUGIA GENERAL BASICA MCA DIMEDA	131,838.47
1243 111A0107 0332	22 EQUIPO SET PARA VESICULA Y VIAS BILARES MCA DIMEDA	834,721.98
1243 111A0107 0342	55 CIERRA OSCULANTE PARA CORTAR YESO MCA DIMEDA	582,481.90
1243 111A0107 0343	TIJERA PARA ENCIAS TIPO QUIMBY MCA DIMEDA	32,430.20
1243 111A0107 0358	11 ESTERILIZADOR DE VAPOR AUTOGENERADO EPROHLAB	3,491,400.00
1243 111A0107 0359	3 ESTERILIZADOR DE VAPOR AUTOGENERADO PARA LABORATORIO MCA EPROHLAB	212,175.00
1243 111A0107 0360	1 LAVADOR DESINFECTOR DE COMODOS DE VAPOR AUTOGENERADO MCA EPROHLAB	59,225.00
1243 111A0107 0361	8 REFRIGERADOR PARA LABORATORIO MCA EPROHLAB	225,400.00
1243 111A0107 0362	2 REFRIGERADOR PARA REACTIVOS Y PRODUCTOS BIOLÓGICOS MCA EPROHLAB	57,500.00
1243 111A0107 0363	4 REFRIGERADOR PARA VACUNAS CON REGISTRO DE TEMPERATURA MCA EPROHLAB	161,000.00
1243 111A0107 0364	4 LAMPARA QUIRURGICA PORTATIL PARA EMERGENCIA MCA. FEHLMEX	197,800.00
1243 111A0107 0365	2 LAMPARA QUIRURGICA DOBLE MCA. FEHLMEX	183,770.00
1243 111A0107 0366	21 MESA PARA EXPLORACION UNIVERSAL MCA. FEHLMEX	555,450.00
1243 111A0107 0367	08 INCUBADORA DE TRASLADO (TRANPORTE) MCA. INTELEC	644,000.00
1243 111A0107 0368	1 ELECTROCARDIOGRAFO MCA. GE MEDICAL	400,487.50
1243 111A0107 0369	57 CAMARA CEFALICA PARA LACTANTES MCA. IDEM	158,527.50
1243 111A0107 0371	4 LAMPARA OBSTETRICA MCA. HEAL FORCE	253,000.00
1243 111A0107 0372	7 CHASIS CON PANTALLA DE EMISION VERDE 35.56 X 43.18 MCA. AGFA	68,425.00
1243 111A0107 0373	1 TERMO EXTERNO PARA SACAR O ESTERELIZAR MOD- H-48 MCA FOSSA	24,840.00

INSTITUTO DE SALUD
SISTEMA CONTABLE 2018
RELACIÓN DE BIENES MUEBLES QUE COMPONEN SU PATRIMONIO

Página 96 de 169

Cuenta Pública al 31 de diciembre de 2018

Hora: 10:44:28a. m.

Fecha: 20/02/2019

Código	Descripción del Bien	Valor en Libros
1243 111A0107 0374	1 EQ. MEDIDOR DE CONDUCCION MOD-EC-214 MCA. HANNA	8,510.00
1243 111A0107 0375	1 CAMARA FOTOGRAFICA PARA MICROSCOPIO MARCA CARL ZEISS	16,215.00
1243 111A0107 0376	1 EQ. OCULAR PARA MICROSCOPIO MCA. CARL ZEISS	4,025.00
1243 111A0107 0377	1 EQ. ELECTRODO ESTANDAR MCA. HANNA	3,220.00
1243 111A0107 0378	1 PARRILLA DE CALENTAMIENTO MCA. FELISA	7,475.00
1243 111A0107 0414	1 REFRIGERADOR SUNDANZER DCR225	16,445.00
1243 111A0107 0415	1 MODULO FOTOVOLTAICO DE 80 W	7,084.00
1243 111A0108 0010	PORTA TERMOMETRO DE ACERO INOXIDABLE MCA. DIMEDA	3,606.64
1243 111A0108 0047	55 EQUIPO E INSTRUMENTAL QUIRURQUICO PARA CIRUGIAGRAL. BASICA, MARCA HOPE & HEAL	524,658.75
1243 111A0108 0050	62 AMALGAMADOR DENTAL, MARCA HOPE & HEAL	127,270.50
1243 111A0108 0057	106 REANIMADOR PARA VENTILADOR ASISTIDA DE URGENCIA, EN ADULTOS, MARCA HOPE & HEAL	196,710.03
1243 111A0108 0136	2LUPA BINOCULAR FRONTAL ABATIBLE DE 2.5* DE AUMENTO C/ARMAZON DE PLASTICO MARCA HOPE HEAL	12,316.51
1243 111A0108 0184	22 SIERRA OSCILANTE PARA CORTAR YESO: ELECTRICA CON 2 HOJAS Y ACCES. CON HOJAS DE 51 X 63.5 MM. DE 2 Y 2 1/2, MARCA HOPE & HEAL	41,441.40
1243 111A0108 0185	23 SIERRA OSCILANTE PARA CORTAR YESO: ELECTRICA CON 2 HOJAS Y ACCES. CON HOJAS DE 51 X 63.5 MM. DE 2 Y 2 1/2, MARCA HOPE & HEAL	43,325.10
1243 111A0108 0190	63 EQUIPO (SET) PARA VISICULA Y VIAS BILIARES, MARCA HOPE & HEAL	342,326.25
1243 111A0108 0192	42 PIEZA DE MANO DE BAJA VELOCIDAD DENTAL, CON MANGO DE ACERO INOXIDABLE O TITANIO, MARCA HOPE & HEAL	248,503.50
1243 111A0108 0223	32 EQUIPO DE CIRUGIA GENERAL PEDIATRICA, MARCA HOPE & HEAL	251,160.00
1243 111A0108 0224	8 EQUIPO DE LAMINECTOMIA, MARCA HOPE & HEAL	62,790.00
1243 111A0108 0225	8 SET SEPARADOR UNIVERSAL DE CIRUGIA DE MANO, MARCA HOPE & HEAL	37,674.00
1243 111A0108 0226	72 PINZAS DE ANILLOS, ROCHESTER OSCHNER, MARCA HOPE & HEAL	166,924.80
1243 111A0108 0227	54 EQUIPO DE SALPINGOCLASIA, MARCA HOPE & HEAL	119,977.20
1243 111A0108 0228	98 EQUIPO DE CESAREA, MARCA HOPE & HEAL	295,837.50
1243 111A0108 0229	16 EQUIPO DE CIRUGIA DE RINOSEPTOPLASTIA, MARCA HOPE & HEAL	94,668.00
1243 111A0108 0230	11 EQUIPO DE CIRUGIA DE PLASTICA, MARCA HOPE & HEAL	43,832.25
1243 111A0108 0232	16-BASCULA CLINICA CON ESTADIMETRO MODELO SECA MCA. SECA	80,454.00
1243 111A0108 0233	2-GABINETE PARA TOMA DE MUESTRAS MODELO GAB602 MCA. ESGO	5,155.45
1243 111A0108 0234	7-LAMPARA DE EXAMINACION MODELO 48700 MCA. WELCH ALLYN	79,984.80
1243 111A0108 0236	7-MESA UNIVERSAL DE EXPLORACION MODELO MES209 MCA.ESGO	51,206.05
1243 111A0108 0240	2-UNIDAD DENTAL BASICA MODELO SYNCRUS LSF PAD MCA. GNATUS	101,111.45
1243 111A0108 0241	2-UNIDAD RADIOLOGICA DENTAL MCA. GNATUS	28,698.75
1243 111A0108 0242	13 CENTRIFUGA DE MESA PARA OCHO TUBOS DE 13X100MM. MARCA HETTICH	157,722.50
1243 111A0108 0243	13 CENTRIFUGA DE MESA PARA 24 TUBOS CAPILARES EN POSICION HORIZONTAL, MARCA SOLBAT	147,257.50
1243 111A0108 0244	13 BAÑO SIN CIRCULACION DE AGUA, MARCA RIOSSA	39,617.50
1243 111A0108 0247	44 BAÑO DE ARTESA DE 38MM, MARCA HERLIS	238,781.40
1243 111A0108 0249	110 MESA EXPLORACION UNIVERSAL, MARCA ESGO	609,730.00
1243 111A0108 0251	89 MESA DE REHIDRATACION, MARCA HERLIS	242,569.50
1243 111A0108 0254	19 LAMPARA FOTOCURABLE, MARCA GNATUS	83,827.53

INSTITUTO DE SALUD
SISTEMA CONTABLE 2018
RELACIÓN DE BIENES MUEBLES QUE COMPONEN SU PATRIMONIO

Página 97 de 169

Cuenta Pública al 31 de diciembre de 2018

Hora: 10:44:28a. m.

Fecha: 20/02/2019

Código	Descripción del Bien	Valor en Libros
1243 111A0108 0255	227 ESTERILIZADOR DE CALOR SECO, MARCA TERLAB	2,329,871.25
1243 111A0108 0259	50 PIEZA DE MANO DE ALTA VELOCIDAD CON BOTA FRESA, MARCA ZEYCO	110,687.50
1243 111A0108 0260	11 CARRO ROJO CON EQUIPO COMPLETO PARA REANIMACION CON DESFIBRILADOR, MARCA ZOLL	1,535,393.75
1243 111A0108 0261	13 REFRIGERADOR PARA LABORATORIO USO RUTINARIO 14 PIES CUBICOS, MARCA AIRHO	399,538.75
1243 111A0108 0262	62 CARRO ROJO DE POLIMERO, MARCA LINE	1,541,862.50
1243 111A0108 0326	EQUIPO DE LABORATORIO E INSTRUMENTAL MEDICO	707,747.43
1243 111A0108 0327	91- REFRIGERADORES PARA CONSERVAR VACUNAS DE 17.6 PIES MCA. METALFRIO MODELO REB-360	2,019,692.68
1243 111A0108 0328	361-REFRIGERADOR PARA VACUNAS DE 10 PIES MCA. AIRHO MODELO RVBA-10	12,547,742.69
1243 111A0108 0329	1-AGITADOR ELECTRICO VIBRATORIO PARA PIPETAS MCA. SOLBAT MODELO A-03	2,702.50
1243 111A0108 0330	2-BAÑO SIN CIRCULACION DE AGUA CON TERMOSTATO MODELO B-80 MCA. SOLBAT	9,315.00
1243 111A0108 0331	1-CENTRUFUGA DE MESA PARA TUBOS CAPILARES MODELO M-600 Y LECTOR L-10 MCA. SOLBAT	11,787.50
1243 111A0108 0332	2-CENTRIFUGA DE PISO MODELO ROTINA 38 MCA. HETTICH	170,200.00
1243 111A0108 0333	1-ESTUFA BACTERIOLOGICA DE 90 CM CON DOBLE PUERTA MODELO ECF-90 MCA. RIOSSA	18,745.00
1243 111A0108 0334	1-HORNO ELECTRICO PARA SECAR O ESTERILIZAR SOBRE MESA MODELO H-62 MCA. RIOSSA	17,710.00
1243 111A0108 0335	2-MICROSCOPIO PARA TRABAJO DE RUTINA DE CAMPO CLARO MODELO PRIMO STAR MCA. CARL ZEISS	28,635.00
1243 111A0108 0336	6-BASCULA CLINICA CON ESTADIMETRO MEDICA ELECTRONICA MODELO PEN-240M MCA. TECNOCOR	21,059.70
1243 111A0108 0337	1-UNIDAD FIJA AL TECHO CON BRAZO QUE GIRA Y SE ABATE PARA ILUMINAR EL CAMPO QUIRURGICO MODELO ULTRA TEC5000 MCA. COBRAMEX	48,875.00
1243 111A0108 0338	1-LAMPARA QUIRURGICA PORTATIL DE EMERGENCIA MODELO ULTRATEC 5000EM MCA. COBRAMEX	37,950.00
1243 111A0108 0339	1-MESA OBSTETRICA EXPULSION MODELO 140 MCA. BAME	89,700.00
1243 111A0108 0354	OBTURADOR CUADRUPLA PARA AMALGAMA MCA. DIMEDA	3,492.02
1243 111A0108 0361	13-CENTRIFUGA DE MESA PARA OCHO TUBOS DE 13X100 MM MCA. HETTICH	157,722.50
1243 111A0108 0362	13-CENTRIFUGA DE MESA PARA 24 TUBOS CAPILARES EN POSICION HORIZONTAL MCA. SOLBAT	147,257.50
1243 111A0108 0363	13-BAÑO SIN CIRCULACION DE AGUA MCA. RIOSSA	39,617.50
1243 111A0108 0364	EQUIPO E INSTRUMENTAL MEDICO Y DE LABORATORIO	4,940,538.00
1243 111A0108 0365	1- PROCESADOR DE TEJIDOS MCA. MICROM STO-120	378,644.40
1243 111A0108 0366	1-MICROTOMO DE ROTACION MANUAL MCA. MICROM HM-325	201,992.90
1243 111A0108 0367	1-AGITADOR PARA 16 TUBOS DE 10-20 MM CON ANGULO VARIABLE 1-48 MCA. THERMOLYNE	11,928.95
1243 111A0108 0368	2-BALANZA DE PRECISION DIGITAL MCA. DENVER	83,053.00
1243 111A0108 0369	3-POTENCIOMETRO DE MESA CON ELECTRODO PH-211 MCA. HANNA	18,064.20
1243 111A0108 0370	104-LIMPIADOR ULTRASONICO CON PANTALLA DIGITAL MCA. BONART	515,775.00
1243 111A0108 0371	53-ESTERILIZADOR DE AIRE CALIENTE PARA INSTRUMENTAL ESTOMATOLOGICO MCA. CAISA	174,865.55
1243 111A0108 0372	94-LAMPARA FOTO CURABLE MODELO ARTL2 MCA. BONART	310,787.50

INSTITUTO DE SALUD
SISTEMA CONTABLE 2018
RELACIÓN DE BIENES MUEBLES QUE COMPONEN SU PATRIMONIO

Página 98 de 169

Cuenta Pública al 31 de diciembre de 2018

Hora: 10:44:28a. m.

Fecha: 20/02/2019

Código	Descripción del Bien	Valor en Libros
1243 111A0108 0373	69-AUTO CLAVE DE DOBLE CAMARA CILINDRICA DE ACERO INOXIDABLE MCA. FELISA	2,612,598.80
1243 111A0108 0374	12-LAMPARA DE CHICOTE MCA. ARVEOL	27,600.00
1243 111A0108 0375	59-CONGELADOR HORIZONTAL PARA CONGELAR REFRIGERANTES MCA. VENDO	242,292.30
1243 111A0108 0376	1-PORTALEBRILLO DOBLE ESTRUCTURA TUBULAR DE ACERO INOXIDABLE DE 25 MM MCA. HERLIS	6,181.25
1243 111A0108 0379	22-LAMPARA OBSTETRICA MCA. COBRAMEX	986,700.00
1243 111A0108 0380	36-MESA OBSTETRICA MCA. BAME	2,691,000.00
1243 111A0108 0402	3 MICROSCOPIOS ESTEREOSCOPICOS MARCA IROSCOPE	46,512.90
1243 111A0108 0403	12 COLPOSCOPIO CON SISTEMA DE ILUMINACION MARCA IROSCOPE	1,628,400.00
1243 111A0108 0406	3 CARRO CAMILLA PARA RECUPERACION MARCA LINET	193,200.00
1243 111A0108 0409	1 GABINETE PARA TOMA DE MUESTRAS CON FREGADERO IZQUIERDO MARCA ESGO	2,990.00
1243 111A0108 0410	1 JABONERA DE PEDAL MARCA HERLIS	2,472.50
1243 111A0108 0411	1 LAVABO PARA CIRUJANO MARCA HERLIS	5,117.50
1243 111A0108 0412	6 LAVABO PASTEUR IZQUIERDO MARCA HERLIS	15,697.50
1243 111A0108 0413	2 MESA PARA ATENCION DEL RECIEN NACIDO CON ESTADIMETRO MARCA HERLIS	4,933.50
1243 111A0108 0414	6 MESA PARA EXPLORACION UNIVERSAL MARCA ESGO	34,672.50
1243 111A0108 0416	1 MESA RIÑON MARCA HERLIS	2,199.38
1243 111A0108 0420	1 BAÑO DE ARTESA MARCA PROMEDIC	11,040.00
1243 111A0108 0425	44 BAÑO DE ARTESA MARCA HERLIS	238,781.40
1243 111A0108 0427	110 MESA DE EXPLORACION UNIVERSAL MARCA ESGO	609,730.00
1243 111A0108 0429	89 MESA DE REHIDRATACION MARCA HERLIS	242,569.50
1243 111A0108 0435	39 CUNA BACINETE DE ACRILICO PARA RECIEN NACIDO CON COLCHON CON CARRO DE TRANSPORTE MARCA PROMEDIC	76,245.00
1243 111A0108 0437	8 LAVABO DOBLE PARA CIRUJANO CESPOL REGISTRABLE DE ACERO MARCA PROMEDIC	77,721.60
1243 111A0108 0438	124 CARRO PARA CURACIONES CON PORTA CUBETA Y PORTA BANDEJA DE PLACA DE ACERO INOXIDABLE MARCA PROMEDIC	355,929.60
1243 111A0108 0441	26 MESA DE RIÑON BASTIDOR DE ANGULO DE ACERO INOXIDABLE MARCA PROMEDIC	68,889.60
1243 111A0108 0443	51 MESA DE EXPLORACION PEDIATRICA DE DIMENSIONES GENERALES MARCA PROMEDIC	105,110.80
1243 111A0108 0444	53 MESA TARJA MARCA PROMEDIC	196,563.75
1243 111A0108 0445	34 MESA DE EXPLORACION GINECOLOGICA MARCA PROMEDIC	199,400.00
1243 111A0108 0446	14 MESA ALTA CON TARJA MARCA PROMEDIC	273,700.00
1243 111A0108 0447	6 CAMA DE TRABAJO DE PARTO VASTIDOR AJUSTABLE DE ANGULO DE ACERO MARCA PROMEDIC	49,680.00
1243 111A0108 0448	10 CARRO CAMILLA PARA RECUPERACION MARCA PROMEDIC	126,488.50
1243 111A0108 0450	32 CAMA CLINICA MULTIPLES POSICIONES MARCA PROMEDIC	228,160.00
1243 111A0108 0460	16 PINZA DE REDUCCION MARCA TRAUMA	35,328.00
1243 111A0108 0461	16 PINZAS DE JOWMAN 5 PULGADAS MARCA TRAUMA	40,114.94
1243 111A0108 0462	16 PINZAS DE JOWMAN 7 PULGADAS MARCA TRAUMA	40,918.66
1243 111A0108 0534	2 - LAMPARA FRONTAL CON BATERIA RECARGABLE INCLUIDA CON MALETIN PARA TRASLADO MARCA HEINE	47,140.80
1243 111A0108 0535	3 - GRAFICADOR EXTERNO DE TEMPERATURA MARCA AIRHO	26,176.88

INSTITUTO DE SALUD
SISTEMA CONTABLE 2018
RELACION DE BIENES MUEBLES QUE COMPONEN SU PATRIMONIO

Página 99 de 169

Cuenta Pública al 31 de diciembre de 2018

Hora: 10:44:28a. m.

Fecha: 20/02/2019

Código	Descripción del Bien	Valor en Libros
1243 111A0108 0577	2 - LUPA BINOCULAR FRONTAL ABATIBLE MARCA HOPE & HEAL	12,316.50
1243 111A0108 0588	12-UNIDAD DE ELECTROCIRUGIA MONOPOLAR 100 WATTS MCA. MARTIN MODELO ME200	1,823,997.62
1243 111A0108 0589	22-EVACUADOR DE HUMOS MCA. ATMOS MODELO ATMOSAFE	2,950,207.19
1243 111A0108 0591	120-LAMPARA DE EXAMINACION MCA. HEINE	789,463.50
1243 111A0108 0594	8- BASCULA PARA BEBE PARA DETERMINAR EL PESO MCA. SECA	22,466.86
1243 111A0108 0595	1-LARINGOSCOPIO CON MANGO METALICO MCA. HEINE	28,547.31
1243 111A0108 0596	3-SILLAS DE RUEDA PLEGABLE CON DESCANSA PIE MCA. AMERICA	6,555.00
1243 111A0108 0597	1-ESTERILIZADOR DE VAPOR AUTOGENERADO MCA. OSTA	435,993.75
1243 111A0108 0598	1-FONODETECTOR DE LATIDOS CARDIACOS MCA. OXFOR	7,762.50
1243 111A0108 0599	2-CARRO CAMILLA TIPO TRANSFER LATERAL MCA. DI-COM	23,000.00
1243 111A0108 0600	5-CARRO PARA CURACIONES MCA. DIC-COM	16,100.00
1243 111A0108 0622	8-TALADRO MANUAL UNIVERSAL MCA. EBS	16,282.90
1243 111A0108 0632	8-ARTROSCOPIO INCLUYE MONITOR FUENTE DE LUZ Y RASURADOR MCA. EBS	682,410.00
1243 111A0108 0656	369-LAMPARA DE CHICOTE LAMPARA DE EXAMINACION CON FUENTE DE LUZ MCA. HEINE	4,384,384.20
1243 111A0108 0660	19-LAMPARA FOTOCURABLE MCA. GNATUS	83,827.53
1243 111A0108 0661	227-ESTERILIZADOR DE CALOR SECO MCA. TERLAB	2,329,871.25
1243 111A0108 0665	50-PIEZA DE MANO DE ALTA VELOCIDAD CON BOTA FRESA MCA. ZEYCO	110,687.50
1243 111A0108 0666	11-CARRO ROJO CON EQUIPO COMPLETO PARA REANIMACION MCA. ZOLL	1,535,393.75
1243 111A0108 0667	13-REFRIGERADOR PARA LABORATORIO USO RUTINARIO 14 PIES CUBICOS MCA.AIRHO	399,538.74
1243 111A0108 0668	62-CARRO ROJO DE PLOMERO MCA. METRO	1,541,862.50
1243 111A0108 0696	8-AMALGAMADOR DENTAL PARA DOSIFICACION Y MEZCLADO DE AMALGAMA POR CENTRIFUGACION MCA. HOPE&HEAL	32,844.00
1243 111A0108 0711	30-CAJA DE BARD PARCKER CON PINZA DE TRASLADO CON FRASCO REFRACTORIO MCA. HOPE&HEAL	145,986.75
1243 111A0108 0716	33-AMALGAMADOR DENTAL PARA DOSIFICACION Y MEZCLADO DE AMALGAMA MCA. HOPE&HEAL	135,481.50
1243 111A0108 0747	10-JERINGA CARPULE CON ADAPTADOR PARA AGUJA DESECHABLE CALIBRE 27 LARGA O CORTA MCA. HOPE&HEAL	35,536.73
1243 111A0108 0764	2 ASPIRADOR ELECTRICO GASTRICO PARA SUCCION MARCA IMEBIO	34,270.00
1243 111A0108 0765	2 ASPIRADOR PORTATIL PARA SUCCION CONTINUA MARCA IMEBIO	25,760.00
1243 111A0108 0766	1 ESTUCHE DE DIAGNOSTICO CON OFTALMOSCOPIO MARCA ADEX	4,117.00
1243 111A0108 0767	6 ESTUCHE DE DIAGNOSTICO SIN OFTALMOSCOPIO MARCA ADEX	19,182.00
1243 111A0108 0768	1 UNIDAD OFTALMOLOGICA BASICA MARCA DEWIMED	83,260.00
1243 111A0108 0924	5 EQUIPO DE ATENCION DE PARTO 15 PIEZAS MARCA DEWIMED	21,640.64
1243 111A0108 0925	3 EQUIPO DE CIRUGIA MENOR Y DEBRIDACION MARCA DEWIMED	21,740.18
1243 111A0108 0926	5 EQUIPO DE CURACION PARA HOSPITAL MARCA DEWIMED	15,142.22
1243 111A0108 0927	3 EQUIPO DE INSERCIÓN DE DIU MARCA DEWIMED	11,836.74
1243 111A0108 0928	5 EQUIPO DE SUTURA MARCA DEWIMED	10,786.89
1243 111A0108 0929	2 EQUIPO DE VENODISECCION MARCA DEWIMED	10,064.57
1243 111A0108 0941	32 PINZA DE TRASLADO DE INSTRUMENTAL O MATERIAL ESTERIL MARCA DEWIMED	125,125.52
1243 111A0108 0943	16 EQUIPO DE SUTURA MARCA DEWIMED	34,518.03

INSTITUTO DE SALUD
SISTEMA CONTABLE 2018
RELACIÓN DE BIENES MUEBLES QUE COMPONEN SU PATRIMONIO

Página 100 de 169

Cuenta Pública al 31 de diciembre de 2018

Hora: 10:44:28a. m.

Fecha: 20/02/2019

Código	Descripción del Bien	Valor en Libros
1243 111A0108 0944	17 EQUIPO DE INSERCIÓN DE DIU MARCA DEWIMED	36,324.09
1243 111A0108 0946	16 EQUIPO DE ATENCIÓN DE PARTO MARCA DEWIMED	64,273.21
1243 111A0108 0947	16 EQUIPO DE CIRUGÍA MENOR Y DEBRIDACIÓN MARCA DEWIMED	73,897.34
1243 111A0108 0957	11 AGITADOR ELÉCTRICO DE PLATAFORMA MARCA JP SELECTA	159,706.00
1243 111A0108 0958	48 AUTOCLAVE DE DOBLE CÁMARA CILÍNDRICA Y MANUAL MARCA LAB-MED	2,366,010.53
1243 111A0108 1014	5400.- EQUIPO E INSTRUMENTAL MÉDICO Y DE LABORATORIO	7,550,047.16
1243 111A0108 1015	EQUIPO DE CURACIONES: 1 CHAROLA DE MAYO ACERO INOXIDABLE CAL. 20, DIMENSIONES 49 X 32 CM. 1 MANGO DE BISTURI No. 4 CORTO, 1 PINZA DE DISECCIÓN CON DIENTES 1 X 2, 14.5 CM, 1 VASO DE ACERO INOXIDABLE 250 ML, 1 PINZA DE DISECCIÓN DE 14.5 CM, TOLERANCIA EN LAS DIMENSIONES (+ - 0.5 CM) MARCA DEWIMED. EQUIPO	366,889.38
1243 111A0108 1018	BASCULA PESA BEBE C/ESTRUCTURA DE LÁMINA DE ACERO ACABADA EN ESMALTE TORNEADO; BARRA DE ALUMINIO ACABO NATURAL, CON TORNILLOS DE FIJACIÓN Y ORIFICIO P/PERMITIR DESPLAZAMIENTO; CON RANGO DE GRADUACIÓN DE DIVISIÓN MÍNIMA DE 5 GR; CAPACIDAD DE LAS DOS BARRAS EN COMBINACIÓN MAS EL CONTRAPESO DE 0 A 16 KG; CHAROLA D	136,896.00
1243 111A0109 0002	195-ESTUCHE DE DIAGNÓSTICO DE 1ER. NIVEL MCA. ADEX	789,360.00
1243 111A0109 0005	12-LAMPARA FOTOCURABLE MOD. CULTUX 7 MCA. COLTENE WHALEDENT	72,503.54
1243 111A0109 0008	34-PIEZA DE MANO DE BAJA VELOCIDAD MOD. INTRAMATIC MCA. KAVO	501,496.60
1243 111A0109 0009	9-UNIDAD ESTOMATOLÓGICA CLAVE 531.291.0028 MOD. AS2000 MCA. PEYMAR	521,448.52
1243 111A0109 0010	13-UNIDAD DE RX DENTAL, UNIDAD RADIOLOGICA DENTAL MOD. 70 PLUS USV MCA. CORIX	483,882.92
1243 111A0109 0012	5-MESA OBSTÉTRICA MOD. J-4 MCA. FEHLMEX	68,770.00
1243 111A0109 0013	17-MESA DE REHIDRATACIÓN MCA. ESGO	90,604.47
1243 111A0109 0015	26-DENSITOMETRO DE ULTRASONIDO DIGITAL MOD. SONOST 3000 MCA. OSTEOSYS CL LTD	2,392,000.00
1243 111A0109 0016	103-FONODETECTOR PORTÁTIL DE LATIDOS FETALES MOD. HI BEBE BT 200 MCA. BISTOS	533,025.00
1243 111A0109 0018	1 ESTUCHE DE DIAGNÓSTICO DE 1ER. NIVEL, EQUIPO DE LUZ ALOGENA Y FIBRA ÓPTICA, MARCA RIESTER	2,049,771.96
1243 111A0109 0021	5-CUNA BACINETE DE ACRÍLICO PARA RECIÉN NACIDO MOD. CUN 101 MCA. ESGO	16,962.50
1243 111A0109 0022	20-CARRO ROJO MOD. CAR 002 MCA. ESGO	116,725.00
1243 111A0109 0023	40-VITRINA DOBLE ESMALTADA MOD. VIT203 MCA. ESGO	93,610.00
1243 111A0109 0025	1 MESA TARJA. SIN MODELO MARCA DIMEDIC	5,157.75
1243 111A0109 0026	4 MANDIL PROTECTOR EMPLOMADO MARCA PROTEC	11,408.00
1243 111A0109 0027	3-MESA TARJA, LAVABO PASTEUR DERECHO 90 CM. MCA. DIMEDIC	12,361.01
1243 111A0109 0028	5 PARRILLA PARA USO RUTINARIO MODELO C-MAG-HP 7 MARCA IKA	68,996.55
1243 111A0109 0029	17 ENFRIADOR VOLTAJE DE 12/24 VOLTS MODELO RGE 300 MARCA DOMETIC	424,441.72
1243 111A0109 0030	GLUCOMETRO MEDIDOR PORTÁTIL PARA DETERMINAR GLUCOSA EN SANGRE FRESCA MODELO ACCU CHEK ACTIVE MARCA ROCHE	40,406.40
1243 111A0109 0031	21 PZA AGITADOR ELÉCTRICO VIBRATORIO DE CONTACTO PARA TUBO DE ENSAYO MCA WIGGEN HAUSER MOD VORTEX 3000	92,065.84
1243 111A0109 0032	26 CONTADOR ELÉCTRICO DE OCHO TECLAS MODELO 8 TECLAS MARCA LW	156,228.40
1243 111A0109 0036	LAMPARA FOTOCURABLE LAMPARA DISEÑADA PARA FOTOPILIMERIZAR MARCA: COLTENE WHALEDENT MODELO: COLTUX 75	6,040.76

INSTITUTO DE SALUD
SISTEMA CONTABLE 2018
RELACION DE BIENES MUEBLES QUE COMPONEN SU PATRIMONIO

Página 101 de 169

Cuenta Pública al 31 de diciembre de 2018

Hora: 10:44:28a. m.

Fecha: 20/02/2019

Código	Descripción del Bien	Valor en Libros
1243 111A0109 0037	7 PIEZA DE MANO DE ALTA VELOCIDAD CON BOTA FRESA MCA. MEDIDENTAL	16,599.10
1243 111A0109 0040	9 PIEZAS DE MANO DE BAJA VELOCIDAD MODELO: INTRAMATIC MARCA: KAVO	132,749.10
1243 111A0109 0041	1 UNIDAD ESTOMATOLOGICA HIDRAULICA MARCA: PEYMAR, MODELO: HIDRAULICA 2	31,806.00
1243 111A0109 0042	1 UNIDAD DENTAL MARCA CORIX, MODELO 70 JUNIOR-WM	36,963.88
1243 111A0109 0043	56 CUNA BACINETE DE ACRILICO, PARA RECIEN NACIDO CON COLCHON Y CARRO DE TRANSPORTE MARCA: ESGO, MODELO: CUN 001	152,190.06
1243 111A0109 0046	8 MESA DE EXPLORACION UNIVERSAL CATALOGO UNICO, MARCA ESGO	91,587.94
1243 111A0109 0048	9 MESA DE REHIDRATACION CATALOGO UNICO MARCA ESGO	47,967.10
1243 111A0109 0051	21 VITRINA DOBLE ESMALTADA ESTRUCTURA EN LAMINA DE ACERO, MODELO: VI7203 MARCA: ESGO	49,507.50
1243 111A0109 0055	4-5331590132 CENTRIFUGA MANUAL DE MESA MOD. XKA-2200 MCA. LABTRONIC	107,460.60
1243 111A0109 0057	5-CAMPANAS DE FLUJO LAMINAR VERTICAL MOD. SERIE LV MCA. LUMISTELL	322,546.25
1243 111A0109 0061	45-5312951162 ESTUCHE DE DIAGNOSTICO CON OFTALMOSCOPIO MCA. WELCH ALLYN	213,468.76
1243 111A0109 0062	4-AGITADOR ELECTRICO BASCULANTE P/ALICUOTAS DE SANGRE MOD. LWS-M100 MCA. LW USA/ LABTRONIC	26,381.00
1243 111A0109 0063	35-MICRO CENTRIFUGA MOD. TG12M MCA. LABTRONIC	690,690.00
1243 111A0109 0064	9-BASCULA Y BALANZA GRANATARIA ELECTRICA DIGITAL CON RANGO PESO MOD. MP41001 MCA. LABTRONIC	59,253.76
1243 111A0109 0065	44-CENTRIFUGA CLINICA DE MESA PARA 12 TUBOS MOD. L 600 MCA. LABTRONIC	627,338.80
1243 111A0109 0066	44- 533.787.0181 REFRIGERADOR P/LABORATORIO CAPAC. 14 PIES MOD. RVBM-399 MCA. OJEDA	2,896,850.00
1243 111A0109 0067	3-MICROSCOPIO BINOCULAR TRAB. DE RUTINA ENFOQUE MACRO Y MICROMETRICO MOD. 11-1619-146 MCA. LABTRONIC	17,329.34
1243 111A0109 0068	4-SILLA CAMA PARA DONADORES DE SANGRE MOD. SIL067 MCA. ESGO	12,433.80
1243 111A0109 0070	34-5131640053 CAMA CLINICA MULTIPLES POSICIONES MOD. CAM007 MCA. ESGO	202,342.50
1243 111A0109 0071	34-CAMAS ORTOPEDICAS RESISTENTE MCA. REQUENA	1,083,265.50
1243 111A0109 0072	34-MARCOS ORTOPEDICOS P/CAMAS DESMONTABLES MCA. REQUENA	528,397.40
1243 111A0109 0075	8-5316160067 MESA ORTOPED. DE MAQUET O DE OLVIE CON ACRILICO QUIROFANO MOD. NUEVA J-4 MCA. FEHLMEX	1,219,000.00
1243 111A0109 0076	10-AGITADOR ELECTRICO ROTARIO MOD. 14-2520 MCA. FISHER SCIENTIFIC	127,742.00
1243 111A0109 0077	4-CENTRIFUGA MANUAL ESTANDAR PARA MESA MOD. QM100 MCA. QUANTUM	139,242.00
1243 111A0109 0078	10-MESA DE EXPLORACION UNIVERSAL CON PIECERAS DE ALUMINO MOD. MES002 MCA. ESGO	58,707.50
1243 111A0109 0080	44- 5332550135 CONGELADOR VERTICAL CAPAC. DE 16 PIES MOD. VF 16 MCA. VENDO	383,042.00
1243 111A0109 0081	10-SELLADOR DE MESA DIELECTRICO P/TUBOS DE LA BOLSA DE SANGRE MOD. HEMOSEAL MCA. FRESENIUS	303,600.00
1243 111A0109 0082	14-BASCULA RECOLECTORA DE SANGRE MOD. HEMOLIGHTH PLUS MCA. FRESENIUS	444,360.00
1243 111A0109 0083	44- 533.477.0228 HORNO ELECTRICO P/SECAR O ESTERILIZAR SOBRE MESA MOD. H-62 MCA. RIOSSA	1,310,540.00
1243 111A0109 0085	10-AGITADOR ELECTRICO DE PLATAFORMA EN FORMA ROTATORIA MOD. E-15 MCA. SOLBAT	228,275.00

INSTITUTO DE SALUD
SISTEMA CONTABLE 2018
RELACION DE BIENES MUEBLES QUE COMPONEN SU PATRIMONIO

Página 102 de 169

Cuenta Pública al 31 de diciembre de 2018

Hora: 10:44:28a. m.

Fecha: 20/02/2019

Código	Descripción del Bien	Valor en Libros
1243 111A0109 0086	44- BAÑO MARIA PARA 40 TUBOS CON CONTROL ANALOGICO MOD. B-40 MCA. RIOSSA	263,120.00
1243 111A0109 0088	61- 531.198.0014 CHASIS CON PANTALLA DE EMISION VERDE MCA. PROTEC 20.32X 25.40 CM	142,404.50
1243 111A0109 0089	64- 531.198.0014 CHASIS CON PANTALLA DE EMISION VERDE 25.40X 30.48 CM	163,024.00
1243 111A0109 0090	59- 531.198.0014 CHASIS CON PANTALLA DE EMISION VERDE 35.56 X 35.56 CM	182,448.64
1243 111A0109 0091	1 BAÑO DE ARTESA CESPOL REGISTRABLE DE LATON MODELO N/A MARCA: HERLIS	15,525.00
1243 111A0109 0092	61- 531.198.0014 CHASIS CON PANTALLA DE EMISIO VERDE 35.56 X 43.018 CM MCA. PROTEC	234,057.56
1243 111A0109 0093	20 VITRINA DOBLE ESMALTADA ESTRUCTURA EN LAMINA DE ACERO CALIBRE 22 MODELO VIT203 MARCA ESGO	46,805.00
1243 111A0109 0094	34- 531.709.0024 REVELADOR AUTOMATICO DE PELICULAS RADIOGRAFICAS DE MESA MCA. PROTEC	3,399,778.00
1243 111A0109 0099	69- 513.164.0251 CAMA PARA TRABAJO DE PARTO MOD. CAM107 MCA. ESGO	211,864.50
1243 111A0109 0100	42- 513.191.0357 CARRO PARA MEDICAMENTOS MOD. CAR036 MCA. ESGO	153,111.00
1243 111A0109 0101	39- 513.731.0339 PORTA LEBRILLO DOBLE MOD. POR339 MCA. ESGO	96,427.50
1243 111A0109 0105	22- 531.334.0050 MAQUINA CON TAMBOR DE ACERO INOXIDABLE MOD. RB-RPS MCA. FEHLMEX	1,853,351.52
1243 111A0109 0107	92- 513.164.0103 CAMA PEDIATRICA PARA PREESCOLAR CON BARANDAL MOD. CUN-100 MCA. ESGO	337,220.56
1243 111A0109 0108	143- 513.546.0052 JABONERA DE PEDAL 51 X41 MCA. ESGO	866,631.76
1243 111A0109 0109	18- 513.118.0050 BAÑO DE ARTESA 180 X 70 X 90 CMS CON CHAROLA PERFORADA MOD. BAÑ-900 MCA. ESGO	188,773.64
1243 111A0109 0110	476- 513.164.0053 CAMA CLINICA MULTIPLES POSICIONES CON COLCHON MCA. DIMEDIC	1,951,481.00
1243 111A0109 0112	118- 513.191.0159 CARRO CAMILLA PARA RECUPERACION MCA. DIMEDIC	1,379,526.20
1243 111A0109 0114	5-533,681,0014 PARRILLA PARA USO RUTINARIO MODELO C-MAG-HP 7, (PLACA CALEFACTORA SIN AGITACION)	68,996.55
1243 111A0109 0115	17 - S/C ENFRIADOR, VOLTAJE DE 12/24 VOLTS, CAPACIDAD DE 146 LITROS, REFRIGERADOR 131 LITROS	424,441.71
1243 111A0109 0117	1-REFREIGERADOR PARA BANCO DE SANGRE. S/M MARCA EPROHLAB	4,549,929.00
1243 111A0109 0118	4-BASCULA CLINICA CON ESTADIMETRO S/M MARCA:DIMEDIC	31,567.50
1243 111A0109 0120	27-REFRIGERADOR PARA LABORATORIO S/M MARCA: EPROHLAB	494,557.50
1243 111A0109 0121	3 - 3533,020,0022 AGITADOR ELECTRICO PARA PIPETAS TIPO THOMA	112,297.50
1243 111A0109 0122	7 - 533,020,0048 AGITADOR ELECTRICO DE PLATAFORMA, EN FORMA ROTATORIA	456,435.00
1243 111A0109 0123	10 - 533,224,0638 LECTOR DE HEMATOCRITO	55,545.00
1243 111A0109 0124	12 - CENTRIFUGA DE MESA PARA OCHO TUBOS, DE 13X100MM	546,480.00
1243 111A0109 0125	13 - 533,224,1628 CENTRIFUGA DE MESA PARA TUBOS CAPILARES EN POSICION HORIZONTAL	446,775.00
1243 111A0109 0126	14 - 533,119,0511 BAÑO DE AGUA	251,160.00
1243 111A0109 0128	16 - 533,787,0181 REFRIGERADOR PARA LABORATORIO USO RUTINARIO 14" CUBICOS	1,435,717.50
1243 111A0109 0129	18 - 531,385,0322 AUTOCLAVE DE DOBLE CAMARA CILINDRICA	1,755,360.00
1243 111A0109 0130	30 - S/CVASO CONTENEDOR DE VACUNAS: VASO CONICO	74,824.75
1243 111A0109 0131	31 - S/C TERMO DE 9 LTS PARA TRANSPORTE Y CONSERVACION DE VACUNAS	1,766,457.50

INSTITUTO DE SALUD
SISTEMA CONTABLE 2018
RELACION DE BIENES MUEBLES QUE COMPONEN SU PATRIMONIO

Página 103 de 169

Cuenta Pública al 31 de diciembre de 2018

Hora: 10:44:28a. m.

Fecha: 20/02/2019

Código	Descripción del Bien	Valor en Libros
1243 111A0109 0132	32 S/C TERMOMETRO DE VASTAGO PARA MEDICION DE LA TEMPERATURA TERMICA DE LAS CAJAS TERMICAS	392,437.50
1243 111A0109 0133	50 S/C REFRIGERADOR PARA CONSERVAR VACUNAS DE 10 PIES CUBICOS CON PANELES INTERIORES Y EXTERIORES	1,091,953.75
1243 111A0109 0134	65 - S/C CARRO ROJO CON EQUIPO COMPLETO PARA REANIMACION CON DESFIBRILADOR	450,225.00
1243 111A0109 0138	1- 531.661.0079 UNIDAD DE FACOEMULSION MOD. PULSAR 2 MCA. OPTIKON	709,351.74
1243 111A0109 0139	1- 531.875.0055 TONOMETRO MOD. CT-80 MCA. TOPCON	231,919.12
1243 111A0109 0140	1- 531.660.0096. OFTALMOSCOPIO BINOCULAR INDIRECTO MOD. ID-10 MCA. TOPCON	44,997.06
1243 111A0109 0141	1- 531.578.0014 LENTE TIPO GOLDMAN MOD. 02M-2 MCA. OCULAR	6,572.75
1243 111A0109 0142	1- 531.425.0068. FOROPTERO REFRACTORFORPTERO MOD. VT-10 MCA. TOPCON	110,069.24
1243 111A0109 0143	1- 531.160.0026. UNIDAD DE FOTOFUORANGIOGRAFIA MOD. TRC-50DX MCA. TOPCON	1,188,068.50
1243 111A0109 0144	3- 5.313.851.056. ESTERILIZADOR DE VAPOR AUTOGENERADO MOD. AZTECA HU 3636 VE MCA. FEHLMEX	651,694.65
1243 111A0109 0145	16- VENTILADOR MODELO NPB840 MARCA PRITAN BENNET	7,845,760.00
1243 111A0109 0147	20- REFRIGERADOR PARA CONSERVAR VACUNAS DE 10 PIES CUBICOS CON PANELES INTERIORES Y EXTERIORES, MARCA: AIRHO	1,839,080.00
1243 111A0109 0148	21- TERMO DE 9 LTS PARA TRANSPORTE Y CONSERVACION DE VACUNAS S/MODELO, MARCA: AIRHO/COLEMAN	94,587.50
1243 111A0109 0149	32- MESA DE EXPLORACION UNIVERSAL, EQUIPO SEMIFIJO PARA REALIZAR LA EXPLORACION FISICA DEL PACIENTE EN POSICION EN POSICION DE DECUBITO, S/M, MARCA: TECNO ROBLES	147,487.50
1243 111A0109 0164	4- CARRO PARA CURACIONES CON PORTACUBETA MARCA DI-COM	9,545.00
1243 111A0109 0166	1- GABINETE PARA TOMA DE MUESTRAS MARCA DI-COM	2,852.00
1243 111A0109 0167	1- JABONERA DE PEDAL MARCA DI-COM	3,861.12
1243 111A0109 0174	40- UNIDAD DE ELECTROCIRUGÍA EQUIPO PORTÁTIL, MARCA MARTIN/ATMOS	392,264.55
1243 111A0109 0175	2 ASPIRADOR ELECTRICO GASTRICO PORTATIL MOD.185 MCA BAME	25,415.00
1243 111A0109 0176	4 LAMPARA QUIRURGICA DE EMERGENCIA EQ. PORTATIL MOD. UT-5000 MCA. COBRAMEX	152,996.00
1243 111A0109 0177	2 LAMPARA OBSTETRICA MOD-UT-5000 MCA. COBRAMEX	109,480.00
1243 111A0109 0178	8 ASPIRADOR RODABLE PORTATIL P/SUCCION MOD. 185 MCA. BAME	101,660.00
1243 111A0109 0179	1 LAVABO DOBLE PARA CIRUJANO TIPO AC-95 MCA. PROMEDIC	12,236.00
1243 111A0109 0181	491 ESCALERILLA DE 2 PELDAÑOS MCA. PROMEDIC	186,334.50
1243 111A0109 0182	5 CARRO PARA CURACIONES MCA. PROMEDIC	14,950.00
1243 111A0109 0183	1 MESA OBSTETRICA, MOD. 140 MCA. COBRAMEX	88,711.00
1243 111A0109 0188	1 MESA DE EXPLORACION PEDIATRICA MCA. PROMEDIC	2,415.00
1243 111A0109 0189	1 MESA DE EXPLORACION GINECOLOGICA MCA. PROMEDIC	4,370.00
1243 111A0109 0191	1 BASCULA DE PEDESTAL ELECTRONICA MOD.427 MCA. BAME	7,498.00
1243 111A0109 0197	25 MICROSCOPIOS BINOCULAR BIOLOGICO MOD-VE-B3P	307,912.50
1243 111A0109 0198	21 BALANZA DIGITAL MOD-ES-5000H	50,715.00
1243 111A0109 0199	32 BASCULA CLINICA CON ESTADIMETRO MOD. SECA 700 MCA. SECA	72,680.00
1243 111A0109 0201	16 CARRO PARA CURACIONES 80X50X150 CMS. MOD. CAR 310 MCA. ESGO	43,258.40
1243 111A0109 0205	16 ESTUCHE DE DIAGNOSTICO BASICO MCA. GOWLLANDS	110,920.52
1243 111A0109 0208	32 MESA DE EXPLORACION UNIVERSAL MOD. ES002 MCA. ESGO	89,552.80

INSTITUTO DE SALUD
SISTEMA CONTABLE 2018
RELACION DE BIENES MUEBLES QUE COMPONEN SU PATRIMONIO

Página 104 de 169

Cuenta Pública al 31 de diciembre de 2018

Hora: 10:44:28a. m.

Fecha: 20/02/2019

Código	Descripción del Bien	Valor en Libros
1243 111A0109 0213	16 REFRIGERADOR PARA CONSERVAR VACUNAS 10PIES3. MOD.RVBA MCA AIRHO	496,340.00
1243 111A0109 0214	6 ASPIRADOR ELECTRICO GASTRICO MOD. TANDEM MCA. MEDICA D	75,879.30
1243 111A0109 0215	2 MONITOR DE SIGNOS VITALES BASICO MOD. VITA CARE MCA. MEDICA D	83,047.25
1243 111A0109 0216	2 VETILADOR INVASIVO MOD. SMART MCA. MEDICA D	339,607.65
1243 111A0109 0217	1 ANTEOJO EMPLOMADO ESTRUCTURA LIGERA, MCA. X RAY ACCESORIES	7,130.00
1243 111A0109 0219	1 BUNDAJE PARA GONADAS MCA. ORTIZ	3,570.75
1243 111A0109 0220	1 INCUBADORA DE TRASLADO MCA. INTELEC. MOD. IT-2000 SERIE IT-909-V	250,700.00
1243 111A0109 0221	13 SIERRAS OSCILANTES NEUMATICA MOD. 310.750	741,520.00
1243 111A0109 0222	8 TALADROS MANUAL MCA. SYNTHES	127,236.00
1243 111A0109 0223	8 TALADROS MANUAL CAT. 591.000 MCA. SYNTHES	127,236.00
1243 111A0109 0224	34 EQUIPOS DE UNIDAD DE RX DENTAL. MOD. TIMEX 70 C. MCA. GNATUS	1,319,625.00
1243 111A0109 0225	44 EQUIPOS PARA ULTRASONOGRAFIA DE USO GENERAL MOD. ACUSON X 150	24,275,350.00
1243 111A0109 0226	30 EQUIPOS RADIOGRAFICOS PORTATILES MOD. CURIX MCA. AGFA	14,317,500.00
1243 111A0109 0227	4 EQUIPOS DE CHASIS CON PANTALLA MOD. CURIX. MCA. AGFA	24,472.00
1243 111A0109 0228	2 EQUIPOS DE CHASIS PARA MASTOGRAFIA MOD. CURIX. MCA. AGFA	25,070.00
1243 111A0109 0229	96 CARROS PARA CURACIONES C/PORTA CUBETA MCA. PROMEDIC	309,120.00
1243 111A0109 0230	135 MESAS DE EXPLORACION UNIVERSAL MCA. PROMEDIC	461,092.50
1243 111A0109 0235	90 MESA DE RIÑON CON BASTIDOR DE ANGULO DE ACERO INOX. MCA PROMEDIC	265,477.50
1243 111A0109 0240	32 CARROS PARA CURACIONES CON PORTA CUBETA MCA. PROMEDIC	95,680.00
1243 111A0109 0243	1 MESA DE RIÑON BASTIDOR DE ANGULO DE ACERO INOX. MCA. PROMEDIC	2,909.50
1243 111A0109 0245	13 MESAS DE EXPLORACION PEDIATRICA MCA. PROMEDIC	31,395.00
1243 111A0109 0247	13 MESA DE EXPLORACION GINECOLOGICA MCA. PROMEDIC	56,810.00
1243 111A0109 0248	145 EQ. BASCULA ELECTRONICA CON ESTADIMETRO MCA. RICE LAKE	1,122,060.75
1243 111A0109 0249	115 EQ. SILLA DE RUEDAS PLEGABLE CON DESCANSA PIE. MCA. AMERICA ORTIZ	236,727.50
1243 111A0109 0250	40 EQP. MESA QUIRURGICA MECANICO-HIDRAULICA. MOD. 3008 MCA. SMEW	4,765,600.00
1243 111A0109 0251	1 MESA QUIRURGICA UNIVERSAL MOD. MG50 MCA. IMEBIO	98,037.50
1243 111A0109 0252	1 MESA QUIRURGICA PARA OBSTETRICIA	103,270.00
1243 111A0109 0253	79 EQUIPO DE CALOR SECO MODELO: M072 TIPO ELECTRICO MCA. LORMA	254,240.09
1243 111A0109 0254	21 SIERRA TIPO STRYCKER PARA YESO MCA. EQUIMEDICA	227,903.55
1243 111A0109 0255	13 PISTOLAS NEUMATICAS MOD. COMFORT CAT. GA437 MCA. AESCULAR	1,125,361.25
1243 111A0109 0256	44 CONGELADOR VERTICAL CAPACIDAD DE 16 PIES MCA. VENDO	383,042.00
1243 111A0109 0257	10 SELLADOR DE MESA DIELECTRICO MOD. HEMOSEAL MCA. FRESENIUS	303,600.00
1243 111A0109 0258	14 BASCULA RECOLECTORA DE SANGRE MOD. HEMOLIGHT PLUS MCA. FRESENIUS	444,360.00
1243 111A0109 0259	21 PIEZAS ESTERILIZADOR DE VAPOR AUTOGENERADO DE 10 LITROS MODELO AUTOCLAVE AV-03	361,800.81
1243 111A0109 0260	22 PIEZAS EQUIPO DE CALOR SECO MODELO: M-072 FABRICANTE: LORMA TIPO: ELECTRICO	70,801.04
1243 111A0109 0261	1 LAVABO DOBLE PARA CIRUJANO, LOTE 59, CLAVE 513.580.0109.	42,090.00

INSTITUTO DE SALUD
SISTEMA CONTABLE 2018
RELACIÓN DE BIENES MUEBLES QUE COMPONEN SU PATRIMONIO

Página 105 de 169

Cuenta Pública al 31 de diciembre de 2018

Hora: 10:44:28a. m.

Fecha: 20/02/2019

Código	Descripción del Bien	Valor en Libros
1243 111A0109 0262	1 CARRO PARA DISTRIBUCION, LOTE 22, CLAVE 515.247.0109	9,870.10
1243 111A0109 0263	2 CUNA BACINETE PRA RECIEN NACIDO, LOTE 36, CLAVE 540.104.170	6,953.26
1243 111A0109 0264	1 FONODETECTOR DE LATIDOS CARDIACOS ROTBURG, LOTE 46, CLAVE 531.292.0019	15,573.30
1243 111A0109 0265	1 JABONERA DE PEDAL, LOTE 51, S/C	8,365.40
1243 111A0109 0266	1 UNIDAD DE ELECTROCIRUGIA, LOTE 97, CLAVE 531.328.0116	241,596.60
1243 111A0109 0267	3 CUNA DE CALOR RADIANTE CON FOTOTERAPIA, CLAVE 531.252.0033	452,812.50
1243 111A0109 0268	1 UNIDAD RADIOLOGICA PORTATIL, CLAVE 531.341.2479	286,182.10
1243 111A0109 0269	1 PROYECTOR DE OPTOTIPOS, CLAVE 531.714.0076	32,811.80
1243 111A0109 0270	1 REFRACTORY QUERATOMETRO AUTOMATICO, CLAVE 531.772.0265	210,938.75
1243 111A0109 0271	1 RETINOSCOPIO LINEAL, CLAVE 531.785.0153	5,183.62
1243 111A0109 0272	1 LENSOMETRO DIGITAL, CLAVE 531.576.0073	46,865.95
1243 111A0109 0273	1 UNIDAD OFTALMOLOGICA, CLAVE 531.661.0087	289,656.25
1243 111A0109 0274	1 UNIDAD PARA ULTRASONOGRAFIA OFTALMOLOGICA, CLAVE 531.325.0069	296,700.58
1243 111A0109 0275	1 INCUBADORA PARA CUIDADOS INTENSIVOS DEL RECIEN NACIDO, CLAVE 5.316.460.079	129,375.00
1243 111A0109 0276	1 OXIMETRO DE PULSO, CLAVE 5.316.670.081	8,216.75
1243 111A0109 0277	1 UNIDAD DE ELECTROCIRUGIA DE USOS GENERAL MOEDEO: FORCE FX-8CA	75,441.72
1243 111A0109 0278	1 CIZALLA DE METAL CROMADO, CLAVE: 537.209.0869, MARCA: DEWIMED	2,464.68
1243 111A0109 0281	4 EQUIPOS DE ATENCION DE PARTO QUE CONSTA DE 15 PIEZAS, CLAVE: 540105040, MARCA: DEWIMED	19,785.62
1243 111A0109 0283	3 EQUIPOS DE CESAREA, S/CLAVE, MARCA: DEWIMED	47,645.88
1243 111A0109 0284	3 EQUIPOS DE CIRUGIA GENERAL BASICA, S/CLAVE, MARCA: DEWIMED	121,837.16
1243 111A0109 0285	3 EQUIPOS DE CIRUGIA MENOR Y DEBRIDACION, CLAVE: 540105220, MARCA: DEWIMED	23,422.53
1243 111A0109 0286	4 EQUIPOS DE CURACION PARA HOSPITAL, CLAVE: 540105385, MARCA: DEWIMED	8,623.16
1243 111A0109 0287	4 EQUIPOS DE INSERCIÓN DE DIU, CLAVE: 540105580, MARCA: DEWIMED	17,852.60
1243 111A0109 0288	4 EQUIPOS DE LEGRADO UTERINO, CLAVE: 537.830.SS02, MARCA: DEWIMED	14,970.16
1243 111A0109 0289	3 EQUIPOS DE SALPINGOCLASIA, CLAVE: 537.830.SS06, MARCA: DEWIMED	34,843.76
1243 111A0109 0290	4 EQUIPOS DE SUTURA, CLAVE: 540106060, MARCA: DEWIMED	9,862.22
1243 111A0109 0291	3 EQUIPOS DE VENODISECCION, CLAVE: 540106195, MARCA: DEWIMED	17,160.30
1243 111A0109 0339	5 UNIDADES DE ANESTESIA INTERMEDIA, CLAVE: 531.053.0356, MARGA: GE	9,250,312.50
1243 111A0109 0340	1 - ESTERILIZADOR DE BAJA TEMPERATURA ATRAVES DE ACIDO PARACETICO EQUIPO PARA ESTERILIZAR, MARCA: STERIS, MODELO: SYSTEM 1	473,185.90
1243 111A0109 0341	9 - IMPEDANCIOMETRO CLINICO EQUIPO ELECTRONICO FIJO PARA REALIZAR ESTUDIOS DE OIDO MEDIO, MARCA: GSI VIASYS MODELO GSI 38 AUTO TYM	77,331.87
1243 111A0109 0342	MARCADOR ELECTRICO PARA PLACA RADIOGRAFICA MODELO DIGID, MARCA AGFA	38,467.50
1243 111A0109 0343	MESA OBSTETRICA (EXPULSION) MODELO 3004, MARCA SMEW	88,780.00
1243 111A0109 0344	MESA PARA REHIDRATACION, MODELO MES500, MARCA ESGO.	6,247.95

INSTITUTO DE SALUD
SISTEMA CONTABLE 2018
RELACION DE BIENES MUEBLES QUE COMPONEN SU PATRIMONIO

Página 106 de 169

Cuenta Pública al 31 de diciembre de 2018

Hora: 10:44:28a. m.

Fecha: 20/02/2019

Código	Descripción del Bien	Valor en Libros
1243 111A0109 0345	MESA QUIRURGICA UNIVERSAL MECANICOHIDRAULICA BASICA, MODELO 3008 S, MARCA SMEW	98,037.50
1243 111A0109 0346	1 EQUIPO DE ULTRASONIDO MCA. MEDISON MOD. SONOACE X4	503,700.00
1243 111A0109 0347	1 REVELADOR AUTOMATICO DE PELICULAS RADIOGRAFICAS MCA. JPI MOD. JP-33	126,500.00
1243 111A0109 0348	1 EQUIPO DE RAYOS POR RODABLE DE 300 MA MCA. TXR	664,700.00
1243 111A0109 0349	5 EQUIPO VENTILADOR PARA TRASLADO PURITAN BENNETT ACHIEVA	1,293,750.00
1243 111A0109 0350	1 AGITADOR ELECTRICO DE BASCULA CAT:1 MCA: LW USA/LABTRONIC, MOD: LWS-M100	6,207.70
1243 111A0109 0352	7 BASCULA CLINICA CON ESTADIMETRO MCA. HEALT O METER. MOD. 500KL	79,493.74
1243 111A0109 0353	1 CENTRIFUGA DE MESAS PARA TUBOS MCA. LABTRONIC, MOD. TG12M.	19,868.54
1243 111A0109 0354	1 CENTRIFUGA PARA TUBOS HEMATOCRITO PARA LABORATORIO MCA. LABTRONIC MOD. TG12M	19,868.56
1243 111A0109 0357	7 ESTANTE GUARDA ESTERIL DE 90 CM: 90X45X205 CMS MCA. ESGO MOD: EGE002	31,395.00
1243 111A0109 0358	1 ESTERILIZADOR DE VAPOR AUTOGENERADO PARA LABORATORIO MCA. FEHLMEX	356,787.50
1243 111A0109 0359	1 ESTUFA BACTERIOLOGICA DE 75 CM CON DOBLE PUERTA MCA. LABTRONIC MOD. ETI-9272	28,019.74
1243 111A0109 0360	1 GABINETE PARA TOMA DE MUESTRAS DE LABORATORIO MCA. ESGO MOD. GAB611	3,793.86
1243 111A0109 0361	1 LAMPARA QUIRURGICA PORTATIL DE EMERGENCIA MCA. FEHLMEX MOD. HEBS 43 RB	64,256.26
1243 111A0109 0362	1 LAMPARA QUIRURGICA DE EMERGENCIA MCA. FEHLMEX MOD. HEBS 43	75,325.00
1243 111A0109 0363	1 LAMPARA QUIRURGICA DOBLE MCA. FEHLMEX MOD. CENHA 2269 RB	122,475.00
1243 111A0109 0364	2 LARINGOSCOPIO CON MANGO METALICO Y HOJAS. MCA. WELCH ALLYN MOD. FIB OPTICA	28,892.60
1243 111A0109 0365	1 MESA PARA ATENCION DEL RECIEN NACIDO CON ESTADIMETRO MCA. ESGO MOD. MES301	8,064.96
1243 111A0109 0366	7 MESA PARA EXPLORACION UNIVERSAL. MCA. ESGO, MOD. MES209	75,468.74
1243 111A0109 0367	2 MICROSCOPIO PARA TRABAJO DE RUTINA DE CAMPO MCA. LABTRONIC MOD. 11-1619-146P	17,940.00
1243 111A0109 0369	3 REFRIGERADOR PARA LABORATORIO CAPACIDAD 14 PIES USO RUTINARIO MCA. OJEDA	249,262.50
1243 111A0109 0370	1 REFRIGERADOR PARA REACTIVOS Y PRODUCTOS BIOLOGICOS. MCA. OJEDA MOD.RVBM-399	65,837.50
1243 111A0109 0371	1 REFRIGERADOR PARA VACUNAS CON REGISTRO DE TEMP. MCA. OJEDA MOD. RVBM-290	66,700.00
1243 111A0109 0372	1 REPISA ABATIBLE PARA TOMA DE MUESTRAS. MCA. ESGO, MOD. REP101.	1,963.06
1243 111A0109 0373	1 SIERRA PARA CORTAR YESO, MCA. SEPF, MOD. 30-2100-21	19,211.90
1243 111A0109 0374	2 SILLA DE RUEDAS PLEGABLE CON DESCANSA PIE MCA. HERGOM. MOD. ESTANDAR	4,756.40
1243 111A0109 0377	4 CUNA DE CALOR RADIANTE CON FOTOTERAPIA MCA. INTELEC MODELO CT-3000	450,800.00
1243 111A0109 0378	10 INCUBADORA DE CUIDADOS INTENSIVOS PARA EL RECIEN NACIDO	989,000.00
1243 111A0109 0381	5 REFRIGERADOR PARA CONSERVAR VACUNAS DE 10 PIES CUBICOS MOD. RVBM 290	188,887.50
1243 111A0109 0382	1 EQUIPO DE ENDOSCOPIA MOD. CV-180-CLV-180,GIF-Q150, CF-Q150L, TJF-160VF, SIF-Q180 PHILIPS.	1,489,250.00
1243 111A0109 0383	2 EQUIPOS DE SISTEMA DE MOTOR MODULAR NEUMATICO PARA APLICACION UNIVERSAL. MOD. GB415R	775,824.25

INSTITUTO DE SALUD
SISTEMA CONTABLE 2018
RELACIÓN DE BIENES MUEBLES QUE COMPONEN SU PATRIMONIO

Página 107 de 169

Cuenta Pública al 31 de diciembre de 2018

Hora: 10:44:28a. m.

Fecha: 20/02/2019

Código	Descripción del Bien	Valor en Libros
1243 111A0109 0384	1 LAMPARA OBSTETRICA, MODELO SOLA 700 MCA. DREGER	166,750.00
1243 111A0109 0385	1 UNIDAD DE ANESTESIA INTERMEDIA, MOD. FABIUS PLUS. MCA. DRAGER	828,000.00
1243 111A0109 0386	10 EQ. BOMBA DE INFUSION VOLUMETRICA. MOD TE-171 MCA. TERUMO	701,500.00
1243 111A0109 0387	1 CONTENEDOR RESISTENTE HERMETICO TERMOAISLANTE	70,150.00
1243 111A0109 0389	1 LAMPARA DE HENDIDURA. MCA. SHINIPON MODELO SL203	136,792.50
1243 111A0109 0390	1 SISTEMA ANALIZADOR DE MESADA CON UNIDAD DE CONTROL INCORPORADA AUTOMATICO. MOD. COBAS C11 MCA. ROCHE.	303,753.33
1243 111A0109 0391	16 CAMAS CLINICAS MULTIPLES POSICIONES CON COLCHON MCA. STRYKER	1,002,800.00
1243 111A0109 0392	2 CENTRIFUGA DE MESA PARA 24 TUBOS MOD. C600 MCA. SOLBAT	68,425.00
1243 111A0109 0393	2 CUNA TERMICA DE CALOR RADIANTE PARA CUIDADOS INTERMEDIOS MOD. TONALI MCA. TEHSA	217,580.00
1243 111A0109 0394	9 ESTUCHE DE DIAGNOSTICO CON OFTALMOSCOPIO MOD. MEDDEX MCA. ADEX	41,089.50
1243 111A0109 0395	1 GUANTE CON PLOMO PARA PROTECCION RADIOLOGICA MOD. 100 M/L MCA. SLIM ROYAL	3,335.00
1243 111A0109 0396	1 HORNO ELECTRICO PARA SECAR O ESTERILIZAR MOD. H-62 MCA. RIOSSA	36,138.75
1243 111A0109 0397	1 MANDIL EMPLOMADO MOD. ESTANDAR MCA. SHIELDING	2,277.00
1243 111A0109 0398	1 UNIDAD ESTOMATOLOGICA BASICA MCA . CORAMEX	124,660.00
1243 111A0109 0399	1 UNIDAD RADIOLOGICA DENTAL MOD. CORIX MCA. CORAMEX	34,327.50
1243 111A0109 0400	1 UNIDAD RADIOGRAFICA DE 500 MA. MOD. 500 MA MCA. TXR	689,310.00
1243 111A0109 0401	1 UNIDAD RADIOLOGICA RODABLE O MOVIL MOD. TXR MCA. TXR	526,700.00
1243 111A0109 0402	1 REVELADOR AUTOMATICO DE PELICULAS RADIOGRAFICAS. MOD. SRX-101A	109,020.00
1243 111A0109 0403	1 AGITADOR ELECTRICO VIBRATORIO PARA PIPETAS MCA. SOLBAT	5,865.00
1243 111A0109 0404	1 AGITADOR ELECTRICO DE PLATAFORMA, EN FORMA ROTATORIA. MCA. SOLBAT	22,827.50
1243 111A0109 0405	1 BAÑO SIN CIRCULACION DE AGUA MCA. RIOSSA MOD. B-40	13,340.00
1243 111A0109 0406	2 CORTADOR DE COLONIAS BACTERIANAS. MOD.Q20 MCA. SOLBAT	28,750.00
1243 111A0109 0407	1 LECTOR ADICIONAL PARAS TUBOS CAPILARES. MCA. SOLBAT	3,565.00
1243 111A0109 0408	1 LECTOR SEMIAUTOMATICO DE TIRAS REACTIVAS PARA ORINA MCA. SIEMENS	143,750.00
1243 111A0109 0410	66 MONITOR DE SIGNOS VITALES AVANZADO MCA. SPACELABS HEALTHCARE MOD. ULTRAVIEW SL2700	29,999,475.00
1243 111A0109 0411	40 EQUIPOS DE VENTILADOR NPB-840 MCA. PURITAN BENNET	19,614,400.00
1243 111A0109 0412	1 UNIDAD RADIOGRAFICA CON DETECTOR DE ESTADO SOLIDO DIGITAL.	3,300,500.00
1243 111A0109 0413	13 CAMILLAS DE TRASLADO DE POSICION. MCA. STRYKER	695,175.00
1243 111A0109 0415	5 CAMPANA DE EXTRACCION DE HUMO MOD.EG-II MCA. VECO	254,155.75
1243 111A0109 0416	3 ESTERILIZADOR DE VAPOR AUTOGENERADO. MOD. AGE/5196/GMP MCA. OTSA	964,965.00
1243 111A0109 0417	25 PLACA DE CALENTAMIENTO CON AGITACION MOD. HP-3000S MCA. JEIO TECH	143,750.00
1243 111A0109 0418	7 REFRIGERADOR VERTICAL PARA LAB. CAP. 20 PIES CUBICOS. MOD.RVRBE-20 MCA. AIRHO	291,410.00
1243 111A0109 0419	4 AUTOCLAVE ELECTRICA VERTICAL MOD-FE-399 MCA. FELISA	149,500.00
1243 111A0109 0420	7 BAÑO DE AGUA PARA LABORATORIO MOD. B-50 MCA. RIOSSA	34,212.50
1243 111A0109 0421	4 CAMARA FOTOGRAFICA PARA MICROSCOPIO CARL ZEISS CON ADAPTADORES MOD A-650 MCA. CANON	51,750.00

Código	Descripción del Bien	Valor en Libros
1243 111A0109 0422	8 CENTRIFUGA DE MESA PARA 40 TUBOS DE 13 X 100 MILIMETROS MOD. ROTOFIX, MCA. HETTICH	311,880.00
1243 111A0109 0423	1 EQ. PARA ANALISIS Y DOCUMENTACION DE GELES MCA. BIORAD	93,725.00
1243 111A0109 0424	5 HORNO ELECTRICO PARA SECAR O ESTERILIZAR MCA. RIOSSA	77,337.50
1243 111A0109 0425	8 MICROSCOPIO BINOCULAR EN CONFIGURACION BASICA MCA. CARL ZEISS	333,500.00
1243 111A0109 0426	5 MEDIDOR DE PH/MV/TEMPERATURA MOD. H1223 MCA. HANNA	23,000.00
1243 111A0109 0427	4 KIT PARA VASECTOMIA SIN BISTURI	34,964.96
1243 111A0109 0428	1 UNIDAD PARA ALOJAMIENTO DE RATONES CON 70 JAULAS VENTILADAS INDIVIDUALMENTE	343,999.99
1243 111A0109 0429	1 UNIDAD PARA ULTRASONOGRAFIA DE USO GENERAL, MARCA: GENERAL ELECTRIC.	665,646.45
1243 111A0109 0430	2 ANAQUEL GUARDA COMODOS, MARCA: DI-COM	13,156.00
1243 111A0109 0431	3 CAMA PEDIATRICA PARA PREESCOLAR CON COLCHON CON COJIN, MARCA DI-COM	15,697.50
1243 111A0109 0432	2 CARRO CAMILLA TIPO TRANSFER LATERAL (JGO. COMPLETO),MARCA: DI-COM	29,900.00
1243 111A0109 0433	5 CARRO PARA CURACIONES CON PORTACUBETA Y PORTABANDEJA DE ACERO INOXIDABLE, MARCA: DI-COM	16,818.75
1243 111A0109 0434	2 CARRO PORTA EXPEDIENTES, MARCA DI-COM	6,578.00
1243 111A0109 0437	5 LAVABO PASTEUR IZQUIERDO DE 90CM., MARCA DI-COM	28,405.00
1243 111A0109 0441	2 MESA RIÑON CON BASTIDOR DE ANGULO DE ACERO INOXIDABLE CAL. 16, MARCA DI-COM	8,970.00
1243 111A0109 0443	104 BASCULA CLINICA CON ESTADIMETRO, MARCA: BAME	225,446.00
1243 111A0109 0445	5 CARRO PARA CURACIONES, MARCA DI-COM	16,818.75
1243 111A0109 0448	1 GABINETE PARA UV (CABINA)	3,881.25
1243 111A0109 0449	1 SELLADORA IDEX 115 VOLTS, MOD. 2X	65,780.00
1243 111A0109 0451	5 TERMOMETRO E CONTACTO E INFRARROJO, MARCA HANNA, MODELO: HI99558	28,022.05
1243 111A0109 0452	3 TERMOMETRO DE MAXIMAS Y MINIMAS PARA AUTOCLAVE 80 A 135°C.	7,590.00
1243 111A0109 0453	1 AGITADOR VORTEX, MARCA LABLINE	5,784.50
1243 111A0109 0454	1 CABINA DE SEGURIDAD BIOLOGICA CLASE II, MARCA LUMISTELL	205,848.85
1243 111A0109 0455	3 ESTUFA DE CULTIVO, MARCA: LUMISTELL	412,846.53
1243 111A0109 0456	2 CONTADOR DE COLINAS ELECTRONICO MARCA HEQTROW SCIENTIFIC	14,697.00
1243 111A0109 0457	1 MICROSCOPIO PARA RUTINA DEMANDANTE E INVESTIGACION BASICA DE ULTIMA GENERACION, MARCA CARL-ZEISS	565,797.70
1243 111A0109 0458	2 MEDIDOR DE PH/MV TEMPERATURA CON CACHLET Y REGISTRO DE DATOS, MARCA HANNA	68,885.00
1243 111A0109 0459	1 BAÑO DE RECIRCULACION PARA COLIFORMES, MARCA DAIGGER	49,404.00
1243 111A0109 0460	1 CAMPANA DE EXTRACCION DE HUMOS OP GASES DE 4 PIES, MARCA LIMESTELL	167,842.50
1243 111A0109 0461	1 ANTENA DE MAMA DE 8 CANALES PARA EQUIPO DE RESONANCIA MAGNETICA DE 1.5T, MARCA: GE	1,139,608.60
1243 111A0109 0462	1 ANESTESIA, UNIDAD DE ESPECIALIDAD, MODELO: GE DATEX OHMEDA S/5, MARCA: GE	688,160.00
1243 111A0109 0463	2 UNIDAD DE ANETESIA BASICA, MODELO: GE DATEX OHMEDA S/5 AESPIRE 100/CARDIOCAP 5, MARCA: GE	1,231,880.00
1243 111A0109 0464	1 BALANZA GRANATARIA CON DOS PLATILLOS DE ACERO INOXIDABLE capturar solo 50%	44,620.00
1243 111A0109 0465	1 BAÑO MARIA CON AGITACION MAGNETICA	50,485.00

INSTITUTO DE SALUD
SISTEMA CONTABLE 2018
RELACIÓN DE BIENES MUEBLES QUE COMPONEN SU PATRIMONIO

Página 109 de 169

Cuenta Pública al 31 de diciembre de 2018

Hora: 10:44:28a. m.

Fecha: 20/02/2019

Código	Descripción del Bien	Valor en Libros
1243 111A0109 0466	2 BOMBA DE INFUSION VOLUMETRICA DE ALTA PRECISION PEDIATRICA	203,688.00
1243 111A0109 0467	1 CONGELADOR RAPIDO DE PLASMA	206,482.50
1243 111A0109 0468	1 COJIN DE HULE ESPUMA DE 60X40X10	4,830.00
1243 111A0109 0469	1 LAMPARA DE SEGURIDAD PARA CUARTO OSCURO	96,856.45
1243 111A0109 0470	4 NEBULLIZADOR SIN ELEMENTO TERMICO EQUIPO ELECTRICO Y NEUMATICO MOVIL	341,729.40
1243 111A0109 0471	1 PASA PLACAS (TRANSFER) GABINETE ACERO INOXIDABLE EMPOTRABLE	52,132.95
1243 111A0109 0472	1 PORTADELANTALES Y GUANTES MACIZO DE ALUMINO FUNDIDO ACABADO PULIDO	53,999.40
1243 111A0109 0473	2 RELOJ MARCADOR DE INTERVALOS HASTA DE 120 MIN.	36,064.00
1243 111A0109 0474	1 REANIMADOR PARA ASISTENCIA VENTILATORIA ADULTO	16,905.00
1243 111A0109 0475	1 REANIMADOR PARA ASISTENCIA VENTILATORIA ADULTO	27,830.00
1243 111A0109 0476	1 REVELADOR MANUAL DE PLACAS DENTALES	43,987.50
1243 111A0109 0477	12 AGITADOR DE PLACA	56,386.80
1243 111A0109 0478	1 SISTEMA DE TERMOCILCADO PARA REACCION EN CADENA DE LA POLIMERASA EN TIEMPO REAL.MARCA: APPLIED BIOSYSTEMS 7500 FAST REALTIME PCR SYSTEM, I APTOP SV	998,200.00
1243 111A0109 0480	11 ESFIGMOMANOMETRO ANEROIDE DE PARED MARCA RIESTER MODELO: PRESISA 1360-107	29,702.20
1243 111A0109 0482	4 ESTUCHES DE DIAGNOSTICO CON OFTALMOSCOPIO MARCA RIESTER MODELO: RI-SCOPE 3121-528	35,779.72
1243 111A0109 0483	3 CARROS ROJOS CON EQUIPO COMPLETO PARA REANIMACION CARDIO PULMONAR MARCA: PRODUCTOS AZTECA Y PHILIPS MODELO: VM6	766,665.90
1243 111A0109 0484	1 LAVADOR Y DESINFECTOR DE COMODOS DE VAPO DIRECTO MARCA: MARBOT MODELO: WS-ADPS	285,487.50
1243 111A0109 0485	1 REFRIGERADOR PARA REACTIVOS Y PRODUCTOS BILOGICOS MARCA: OJEDA MODELO: RVBM-399	56,221.20
1243 111A0109 0486	5 CARROS PARA CURACIONES MARCA: ESGO MODELO: MES653	21,620.00
1243 111A0109 0492	1 ELECTROCARDIOGRAFO MULTICANAL CON INTERPRETACION MARCA: FUCUDA MODELO: FX7202	68,505.50
1243 111A0109 0493	4 OXIMETROS DE MANO O PORTATIL MODELO: RAPIDO: II CHARMCAR	45,218.00
1243 111A0109 0494	4 RESUCITADORES MANUALES ADULTO MARCA: BERLIN MEDICAL MODELO: W44525	16,003.40
1243 111A0109 0495	8 BONBAS DE INFUCION MARCA: ANGEL MODELO: AJ5808	351,992.00
1243 111A0109 0496	1 DESFRIBILADOR MODELO: M SERIES MARCA: zoll	176,295.00
1243 111A0109 0497	3 LAMPARAS PORTATILES QUIRURGICA MARCA: FEHLMEX	338,100.00
1243 111A0109 0498	2 CUNAS TERMICAS DE COLOR RADIANTE CON FOTOTERAPIA MARCA: MEDICA D	322,000.00
1243 111A0109 0499	5 MONITORES DE SIGNOS VITALES CON OXIMETRO MARCA: MEDICA D	1,380,000.00
1243 111A0109 0500	1 CARRO ROJO CON EQUIPO COMPLETO PARA REANIMACION CARDIO PULMONAR MARCA: METRO/ZOLL MODELO: MSERIES	248,170.00
1243 111A0109 0501	4 ELECTROCARDIOGRAFO INFANTIL MARCA: FUKUDA	416,760.00
1243 111A0109 0502	4 BASCULAS ELECTRONICAS MARCA HEALTH METER	36,754.00
1243 111A0109 0504	10 LARINGOSCOPIO NEONATAL CON JUEGO DE HOJAS MARCA: RIESTER	288,535.00
1243 111A0109 0506	3 CARROS PARA CURACIONES MARCA: DIMEDIC	34,486.20
1243 111A0109 0507	3 LAMPARAS PARA FOTOTERAPIA MARCA: MEDIX MODELO: LU4P	159,042.24
1243 111A0109 0509	2 INCUBADORAS MARCA: INTELEC	172,500.00
1243 111A0109 0510	1 INCUBADORA DE TRASLADO MARCA:INTELEC	1,328,710.00

INSTITUTO DE SALUD
SISTEMA CONTABLE 2018
RELACIÓN DE BIENES MUEBLES QUE COMPONEN SU PATRIMONIO

Página 110 de 169

Cuenta Pública al 31 de diciembre de 2018

Hora: 10:44:28a. m.

Fecha: 20/02/2019

Código	Descripción del Bien	Valor en Libros
1243 111A0109 0511	1 INCUBADORA FIJA O ESTACIONARIA MARCA: INTELEC	568,675.00
1243 111A0109 0512	113 BASCULA PESA BEBE CON ESTRUCTURA DE ACERO, MODELO: SECA 725, MARCA: SECA	460,023.00
1243 111A0109 0513	95 INFANTOMETRO FABRICADO EN ALUMINIO Y ACRILICO, MOLEO: SECA 207, MARCA: SECA	222,870.00
1243 111A0109 0514	8 MONITOR DE SIGNOS VITALES INTERMEDIO, MODELO: UT 4000F-PRO, MARCA: GOLD WAY	1,471,908.00
1243 111A0109 0515	3 VENTILADOR CONVENCIONAL DE CUIDADO INTENSIVO NEONATAL, MARCA: PURITAN BENNETT, MODELO: 840 VENTILADOR SYSTEM	2,640,474.75
1243 111A0109 0516	6 BASCULA ELECTRONICA NEONATAL. MARCA: SECA TIEMPO	75,210.00
1243 111A0109 0517	15 ESTUCHE DE DIAGNOSTICO PEDIATRICO, MARCA: WELCH ALLYN	247,020.00
1243 111A0109 0518	8 LARINGOSCOPIO PEDIATRICO MODELO 60814 MARCA: WELCH ALLYN	202,400.00
1243 111A0109 0519	4 EQUIPO PARA CENTRO DE VASECTOMIA CON MESA DE EXPLORACION, MODELO FUTURO	213,900.00
1243 111A0109 0520	1 CUNA DE CALOR RADIANTE CON FOTOTERAPIA	161,000.00
1243 111A0109 0521	4 CAROS ROJOS .-CON EQUIPO COMPLETO PARA REANIMACION CON DESFRIBILADOR MARCA: METRO/ZOLL	992,680.00
1243 111A0109 0522	1 DESFRIBLADOR MARCA: ZOLL/METRO	259,095.00
1243 111A0109 0523	1 DESFRIBLADOR MARCA: ZOLL/METRO	259,095.00
1243 111A0109 0524	2 BASCULAS ELECTRONICAS MARCA: HEALTH METER	18,630.00
1243 111A0109 0526	2 LAMPARAS QUIRURGICAS PORTATIL DE ENERGIA MARCA: FEHLMEX	409,400.00
1243 111A0109 0527	1 VENTILADOR VOLUMETRICO NEONATAL-PEDIATRICO MARCA: VIASYS	673,898.85
1243 111A0109 0529	3 BAÑOS DE ARTESA 180 X 70 X 90 CM MARCA DIMEDIC	48,179.25
1243 111A0109 0531	1 BOMBA PORTATIL DE SUCCION MARCA: MEDELA	61,115.60
1243 111A0109 0532	7 CAMAS CLINICAS MULTIPLES MARCA: DIMEDIC	80,467.80
1243 111A0109 0533	1 CARRO PARA CURACIONES MARCA: DIMEDIC	11,495.40
1243 111A0109 0534	1 CARRO PORTA EXPEDIENTES MARCA: DIMEDIC	13,693.05
1243 111A0109 0535	2 ESTUCHES DE DIAGNOSTICO BASICO CON OFTAMOSCOPIO MARCA: RIESTER	20,918.25
1243 111A0109 0537	6 MONITORES DE SIGNOS VITALES CON OXIMETRO MARCA: DIMEDIC	482,380.79
1243 111A0109 0539	2 INCUBADORAS MARCA: INTELEC	172,500.00
1243 111A0109 0540	1 INCUBADORA DE TEASLADO MARCA: INTELEC	332,177.50
1243 111A0109 0541	1 INCUBADORA FIJA O ESTACIONARIA MARCA: INTELEC	113,735.00
1243 111A0109 0542	7 LARINGOSCOPIO NEONATAL CON JUEGO DE HOJAS, MODELO: MACINTOSH/MILLER, MARCA: HEINE	202,124.23
1243 111A0109 0543	3 ASPIRADOR PORTATIL PARA SUCCION CONTINUA, EQUIPO RODABLE DE TRATAMIENTO, MODELO: C161, MARCA: ATMOS	89,676.06
1243 111A0109 0545	3 ESTUCHE DE DIAGNOSTICO PEDIATRICO, MODELO: K180, MARCA: HEINE	29,441.61
1243 111A0109 0546	1 LARINGOSCOPIO NEONATAL CON JUEGO DE HOJAS, MODELO: MACINTOSH/MILLER, MARCA: HEINE	114,740.56
1243 111A0109 0548	10 EQUIPO DE ASEO VULVAR, MARCA: TRAUMA	39,330.00
1243 111A0109 0549	10 EQUIPO DE ASEPCIA, MARCA TRAUMA	31,050.00
1243 111A0109 0550	10 EQUIPO DE ATENCION DE PARTO, MARCA TRAUMA	82,823.00
1243 111A0109 0551	6 EQUIPO DE CESAREA, MARCA TRAUMA	225,657.60
1243 111A0109 0552	10 EQUIPO DE CIRUGIA MENOR Y DEBRIDACION, MARCA TRAUMA	70,311.00
1243 111A0109 0553	10 EQUIPO DE CURACIONES, MARCA: TRAUMA	138,529.00

INSTITUTO DE SALUD
SISTEMA CONTABLE 2018
RELACION DE BIENES MUEBLES QUE COMPONEN SU PATRIMONIO

Página 111 de 169

Cuenta Pública al 31 de diciembre de 2018

Hora: 10:44:28a. m.

Fecha: 20/02/2019

Código	Descripción del Bien	Valor en Libros
1243 111A0109 0554	2 EQUIPO DE LEGRADO UTERINO INSTRUMENTAL, MARCA TRAUMA	120,142.80
1243 111A0109 0555	2 EQUIPO DE DE SALPINGOCLASIA, MARCA TRAUMA	34,109.00
1243 111A0109 0556	10 EQUIPO DE SUTURA, MARCA TRAUMA	59,018.00
1243 111A0109 0557	2 EQUIPO DE VENODISECCION, MARCA TRAUMA	15,069.60
1243 111A0109 0559	2 INSTRUMENTAL DE ACERO INOXIDABLE CON TRATAMIENTO ANTICORROSIVO P/CENTROS DE VASECTOMIA, MODELO: VARIOS, MARCA: DEWIMED.	16,091.21
1243 111A0109 0561	2 LARINGOSCOPIO COMPLETO, MODELO:MACISTOSH/MILLER, MARCA HEINE	58,660.58
1243 111A0109 0563	16 CESTILO DE EXTRACCION DE POLIPROPILENO ESTERILIZABLE CON GRADILA DE 40 PLAZAS MARCA DALTALAB	89,976.00
1243 111A0109 0565	16 INFANTOMETRO PORTATIL, MODELO SECA 416, MARCA: SECA.	115,920.00
1243 111A0109 0567	1 UNIFORS XI PLATINUM CON SITEMA DE CONTROL DE CALIDAD	439,236.75
1243 111A0109 0568	1 DECTECTOR TIPO SURVERY PLATINUM PARA MEDICIONES DE ENERGIA DISPERSA Y DE FUGA	53,915.45
1243 111A0109 0569	1 KIT DE CONTROL DE CALIDAD PARA EQUIPOS DE MANO Y PELICULAS	102,557.00
1243 111A0109 0581	56 EQUIPO DE INSTRUMENTAL DE ACERO INOXIDABLE MCA. TRAUMA	233,916.90
1243 111A0109 0582	1 EQUIPO MICROSCOPIO PARA TRABAJO DE RUTINA DE CAMPO CLARO MCA. CARL ZEISS	28,002.50
1243 111A0109 0583	11 MONITOR DE SIGNOS VITALES BASICO MCA IMAGENES & MEDICINA	851,787.75
1243 111A0109 0584	27 CAMA CLINICA DE MULTIPLES POSICIONES CON COLCHON MCA GALENUS MOD. G-0108	791,775.00
1243 111A0109 0585	70 EQUIPO LAMPARA QUIRURGICA PORTATIL PARA EMERGENCIA MARCA IMEBIO MOD.LE-2	2,537,500.00
1243 111A0109 0586	108 EQUIPO OXIMETRO DE PULSO PORTATIL MARCA CAREWELL MOD.CPM-9000 MINI.	437,352.48
1243 111A0109 0587	6 CARRO PARA DISTRIBUCION DE MUESTRAS DE LABORATORIO MCA. DI-COM	26,280.72
1243 111A0109 0588	1 COLCHON DE PRESION ALTERNA DRIVE-REAC ANTIESCARA	3,714.50
1243 111A0110 0001	31 INCUBADORA PARA CUIDADOS GENERALES FIJA O ESTACIONARIA.	2,124,804.48
1243 111A0110 0002	15 LARINGOSCOPIO CON JUEGO DE HOJAS ADULTO	96,966.72
1243 111A0110 0003	21 LARINGOSCOPIO CON JUEGO DE HOJAS PEDIATRICO	135,753.41
1243 111A0110 0004	10 REFRIGERADOR PARA LABORATORIO USO RUTINARIO 14 PIES CUBICOS	340,900.80
1243 111A0110 0005	24 REFRIGERADOR PARA VACUNAS CON REGISTRO DE TEMPERATURA	1,026,961.92
1243 111A0110 0006	5 MICROSCOPIO QUIRURGICO BASICO PARA CIRUGIA GENERAL	1,216,956.00
1243 111A0110 0007	20 EQ FIJO PARA DETERMINAR PESO Y TALLA CORPORAL, MARCA SECA	222,720.00
1243 111A0110 0009	1 INCUBADORA PARA CUIDADOS GENERALES FIJA O ESTACIONARIA EQ. DE CUBIERTA CERRADA, CON CONTROL DE LA TEMPERATURA DE LA PIEL DEL PACIENTE.	129,075.52
1243 111A0110 0010	4 FONODETECTOR DE LATIDOS FETALES.	58,000.00
1243 111A0110 0011	2 BASCULA ELECTRONICA CON ESTADIMETRO.	27,492.00
1243 111A0110 0012	2 CARDIOTOCOGRAFO	231,768.00
1243 111A0110 0013	1 AGITADOR DE TUBOS. AGITADOR ELECTRICO DE BASCULA CON CAPACIDAD DE 20 TUBOS ALIEMENTACION ELECTRICA.	4,872.00
1243 111A0110 0014	1 AGITADOR ELECTRICO DE PLATAFORMA AGITACION EN FORMA OSCILATORIA.	6,681.60
1243 111A0110 0016	2 CARRO PORTAEXPEDIENTES; CUBIERTA DE LAMINA DE ACERO CAL. 18	14,964.00

INSTITUTO DE SALUD
SISTEMA CONTABLE 2018
RELACIÓN DE BIENES MUEBLES QUE COMPONEN SU PATRIMONIO

Página 112 de 169

Cuenta Pública al 31 de diciembre de 2018

Hora: 10:44:28a. m.

Fecha: 20/02/2019

Código	Descripción del Bien	Valor en Libros
1243 111A0110 0017	1 MESA PUENTE 118 X 40 X 110 CMS. CUBIERTA DE LAMINA DE ACERO CAL. 18 ACABADO EN PINTURA COLOR GRIS.	2,192.40
1243 111A0110 0018	45 UNIDAD DE ANESTECIA MOD FABIUS PLUS	43,065,000.00
1243 111A0110 0022	01 EQUIPO REFRIGERADOR PARA LABORATORIO USO RUTINARIO 14 PIES CUBICOS MARCA OJEDA MOD RVBM-399	67,021.55
1243 111A0110 0023	01 EQUIPO HORNO PARA SECAR Y ESTERILIZAR	37,700.00
1243 111A0110 0026	02 EQUIPO MESA PASTEUR MARCA MAYAB MOD MES723	5,428.80
1243 111A0110 0027	08 EQUIPO BANCA TANDEM MARCA MAYAB MOD BANTAN4	26,540.80
1243 111A0110 0029	72 CARRO ROJO CON EQUIPO COMPLETO PARA REANIMACION CON DESFRIBILADOR. CARRO RODABLE CON SISTEMA DE FRENO Y SISTEMA DE DIRECCION	12,241,359.36
1243 111A0110 0031	59 CUNA TERMICA DE CALOR RADIANTE C/FOTOTERAPIA MOD.CT-3000	6,022,720.00
1243 111A0110 0032	10 CAMA CLINICA MULTIPLES POSICIONES CON COLCHON. DIMENSIONES 1.93 X 1.00 X 0.65 MTS.	321,610.00
1243 111A0110 0033	2 VENTILADOR VOLUMETRICO PEDIATRICO-ADULTO INVASIVO NO INVASIVO.	787,988.00
1243 111A0110 0034	2 VENTILADOR INVASIVO NO INVASIVO	732,482.00
1243 111A0110 0035	7 ASPIRADOR DE SUCCION CONTINUA E INTERMITENTE MARCA HERGOM.	202,188.00
1243 111A0110 0036	2 COMODO PARA MENORES MARCA ESGO.	4,350.00
1243 111A0110 0037	7 NEBULIZADOR CON DOSIFICADOR DE OXIGENO MARCA HUDSON.	161,385.00
1243 111A0110 0038	4 NEBULIZADOR SIN ELEMENTO TERMICO MARCA HUDSON.	89,343.20
1243 111A0110 0039	13 PORTAVENOCLISIS PENTAPIE RODABLE MARCA ESGO.	28,275.00
1243 111A0110 0040	1 UNIDAD DE ANESTECIA BASICA	798,660.00
1243 111A0110 0041	35 LAMPARA DE FOTOTERAPIA PARA EL TRATAMIENTO DE PACIENTES RECIEN NACIDOS CON HIPERBILIRRUBINEMIA.	1,083,614.00
1243 111A0110 0042	5 MASTOGRAFO DIGITAL DEL PEDIDIO PC-022-10	23,693,000.00
1243 111A0110 0043	5 COLPOSCOPIO CON SISTEMA DE VIDEO MARCA: SOUNMED, MODELO FX-520 DEL PEDIDIO PC-022-10	640,900.00
1243 111A0110 0044	2 ESTACION DE TRABAJO PARA PROCESAMIENTO DE IMAGENES D MAMOGRAFIA, MARCA:MED-PAX, MODELO VIEWER DEL PEDIDIO PC-022-10	2,337,400.00
1243 111A0110 0045	1 SISTEMA PACS PARA ALMACENAMIENTO DE IMAGENES MARCA:MED-PAX, MODELO SERVER, DEL PEDIDO PC-022-10	1,728,400.00
1243 111A0110 0046	5 ESTACION CLIENTE DE PACS PARA TRANSFERENCIA DE IMAGENES MARCA:MED-PAX, MODELO VIEWER PLUS, DEL PEDIDO PC-022-10	2,836,200.00
1243 111A0110 0047	5 ULTRASONIDO DE ALTA DEFINICION CON ADQUISICION VOLUMETRICA AUTOMATIZADA PARA MAMA MARCA:SOUNMED, MODELO SD9500, PEDIDO PC-022-10	5,597,000.00
1243 111A0110 0048	5 MASTOGRAFO DIGITAL, DEL PEDIDO PC-021-10	23,693,000.00
1243 111A0110 0049	5 COLPOSCOPIO CON SISTEMA DE VIDEO, DEL PEDIDO PC-021-10	640,900.00
1243 111A0110 0050	5 ESTACION CLIENTE DE PACS PARA TRANSFERENCIA DE IMAGENES, DEL PEDIDO PC-021-10	2,836,200.00
1243 111A0110 0051	5 ULTRASONIDO DE LATA DEFINICION CON ADQUISICION VOLUMETRICA AUTOMATIZADA PARA MAMA, DEL PEDIDO PC-021-10	5,597,000.00
1243 111A0110 0053	1 CAMPANA BACTERIOLOGICO DE FLUJO LAMINAR.	3,588,436.80
1243 111A0110 0054	2 ANAQUELES GUARDA COMODOS CLAVE 513:461.0053 DIMENSIONES GENERALES 136X32.5X56 CM ACERO INOXIDABLE	12,968.80
1243 111A0110 0056	2 CARRO CAMILLA TIPO TRANSFERLATERAL: CINTURON DE NAYLON DE CIERRE DE CONTACTO DE 50.6 MM (2") DE ANCHO EN DOS SECCIONES.	31,668.00

INSTITUTO DE SALUD
SISTEMA CONTABLE 2018
RELACION DE BIENES MUEBLES QUE COMPONEN SU PATRIMONIO

Página 113 de 169

Cuenta Pública al 31 de diciembre de 2018

Hora: 10:44:28a. m.

Fecha: 20/02/2019

Código	Descripción del Bien	Valor en Libros
1243 111A0110 0057	4 CARRO PARA CURACIONES: CON PORTACUBETA Y PORTABANDEJA DE PLACA DE ACERO INOXIDABLE DIMENCIONES GRALES 80X50X105 CM	16,889.60
1243 111A0110 0058	2 CARROS PARA DISTRIBUCION DE MUESTRAS DE LABORATORIO CLAVE 515.247.0109 DIMENSIONES GRALES 70X50X105 CM (+/- 1CM)	6,635.20
1243 111A0110 0060	4 ESTANTE GUARDA ESTERIL DE 90CM: 90X45X205 CM BASE DE TUBO CUADRADO DE ACERO CAL. 18 DE 32 X 32MM (1 1/4"X1 1/4") X 3MM (1/8") DE ESPESOR	10,254.40
1243 111A0110 0061	1 GABINETE PARA TOMA DE MUESTRAS DE LABORATORIO DIMENSIONES GENERALES: 90X30X90CM (+/- 1 CM)	2,111.20
1243 111A0110 0062	1 AGUITADOR ELECTRICO DE BASCULA PRMITE MEZCLAR EL CONTENIDO DE TUBOS DE 12 A 17MM CON ANGULO AJUSTABLE DE LA PLATAFORMA DE 1 A 48 GRADOS	7,474.91
1243 111A0110 0063	1 AGUITADOR ELECTRIO DE PLATAFORMA EN FORMA ROTATORIA CON VELOCIDAD DE 10 A 250 RPM CONTROL DE TIEMPO DE 0 A 60 MINUTOS	7,910.88
1243 111A0110 0064	1 BALANZA GRANATARIA CON 2 PLATILLOS DE ACERO INOXIDABLE O PORCELANA CAPACIDAD DE 0 A 200G	2,661.81
1243 111A0110 0065	5 S/C BASCULA MEXANICA CON ESTADIMETO: DEFINICION: EQUIPO FIJO PARA DETERMINAR EL PESO Y LA TALLA CORPORALES.	27,898.00
1243 111A0110 0066	3 S/C BASCULA MECANICA NEONATAL: EQUIPO PARA DETERMINA EL PESO EN RECIEN NACIDOS PARA VALROAR SU CREDIMIENTO Y CONDICION NUTRICIA. PLATILLO O CHAROLA DE PLASTICO DE ALTO IMPACTO	6,804.10
1243 111A0110 0067	1 BAÑO MARIA CON AGITACION MAGNETICA CAPACIDAD DE 6.8 LTS. PROGRAMABLE PARA CONTROL EXACTO DE TIEMPO, RPM Y TEMPERATURA. INCLUYE BARRA MAGNETICA	41,540.88
1243 111A0110 0068	2 CARROS PORTAEXPEDIENTES CUBIERTA DE LAMINA DE ACERO CAL. 18 ACABADO EN LAMINA DE PLASTICO COLOR TEKA MATE DIMENSIONES GRALES DE 104X56X106CM	8,553.38
1243 111A0110 0069	2 S/C CARRO ROJO O DE REANIMAICON CARDIOPULMONAR METALICO CON DESFIBRILADOR CON MARCAPASOS ESPECIALIDADES: UNIDAD DE CUIDADOS INTENSIVOS, HOSPITALIZACION, URGENCIAS	689,517.92
1243 111A0110 0070	1 CENTRIFUGA DE MESA PARA 24 TUBOS DE 13X100 MM CAMARA DE ACERO INOXIDABLE	34,813.69
1243 111A0110 0071	1 CENTRIFUGA DE MESA PARA TUBOS CAPILARES DE MESA PARA MICROHEMATOCRITO CON 24 LUGARES PARA TUBOS CAPILARES EN POSICION HORIZONTAL CON RELOJ Y FRENO...	17,829.08
1243 111A0110 0072	1 CENTRIFUGA PARA TUBOS HEMATOCRITO PARA LABORATORIO CONTROLADA POR MICROPROCESADORES. DIMENSIONES 23X29X27 CM. PSEO 12KG POTENCIA 250W. 220V-50HZ	17,829.08
1243 111A0110 0073	2 S/C CUNA TERMICA DE CALOR RADIANTE PARA CUIDADOS INTERMEDIOS CON FOTOTERAPIA INSTALACION: CORRIENTE ELECTRICA EN UN RANGO DE 110-127V/60HZ	490,338.87
1243 111A0110 0074	1 S/C JABONERA DE PEDAL ACABADO CROMADO DIMENSIONES GENERALES VARIABLE DE 116 A 120 CM. TOLERANCIA EN DIMENSIONES +/-1CM	4,222.40
1243 111A0110 0076	2 LAVADO DOBLE PARA CIRUJANO CESPOL REGISTABLE DE ACERO, ACABADO CROMADO, DIMENSIONES ANCHO 150CM, ALTO: 76CM Y FONDO 60CM	35,844.00
1243 111A0110 0078	1 MESA RIÑON, BASTIDOR DE ANGULO DE ACERO INOXIDABLE CAL. 16 DE 25.4 X 25.4 MM (1" X 1") ACABADO PULIDO	5,504.20
1243 111A0110 0079	1 REPISA ABATIBLE PARA TOMA DE MUESTRAS, DIMENSIONES GENERALES 40X65X50CM (+/-1 CM)	2,500.26
1243 111A0110 0081	9 MESA DE MAYO CON CHAROLA DE ACERO INOXIDABLE, FORMA CUADRANGULAR, MCA HERLIS	36,540.00
1243 111A0110 0082	4 MESA PASTEUR BARANDAL DE ALAMBRON DE ACERO INOXIDABLE DE SECCION CIRCULAR CON 3/8" DE DIAMETRO MAC. HERLIS	29,696.00

INSTITUTO DE SALUD
SISTEMA CONTABLE 2018
RELACIÓN DE BIENES MUEBLES QUE COMPONEN SU PATRIMONIO

Página 114 de 169

Cuenta Pública al 31 de diciembre de 2018

Hora: 10:44:28a. m.

Fecha: 20/02/2019

Código	Descripción del Bien	Valor en Libros
1243 111A0110 0083	1 ESTUCHE DE DIAGNOSTICO CON OFTALMOSCOPIO, MARCA RIESTER, MODELO RI-SCOPE PERFECT	11,195.16
1243 111A0110 0084	6 ESTUCHE DE DIAGNOSTICO SIN OFTALMOSCOPIO, MARCA RIESTER, MODELO RI-SCOPE ORL	69,600.00
1243 111A0110 0085	1 LAVADOR DESINFECTOR DE COMODOS DE VAPOR AUTOGENERADO, MARCA MEDMACH, MODELO S/M	103,385.00
1243 111A0110 0086	1 MESA QUIRURGICA MECANICO-HIDRAULICA MODELO 3008 S/FABRICANTE SHANGAI MEDICAL EQUIPAMENT WORKS CO LTD MARCA SMEW	122,496.00
1243 111A0110 0087	1 INCUBADORA DE TRASLADO (TRANSPORTE), MARCA MEDIX, MODELO TR 200-PC	227,173.24
1243 111A0110 0089	1 UNIDAD PARA ULTRASONOGRAFIA DE USO GENERAL, MARCA MEDISON, MODELO SONOACE X6	760,284.88
1243 111A0110 0090	1 UNIDAD RADIOLOGICA DENTAL, MARCA CORAMEX, MODELO CORIX PLUS	37,820.64
1243 111A0110 0092	11 CAMA CLINICA MULTIPLES POSICIONES CON COLCHON, MARCA MALVESTIO, MODELO BETA	612,480.00
1243 111A0110 0095	2 ELECTROCARDIOGRAFO MULTICANAL CON INTERPRETACION, MARCA EDAN, MODELO SE3-WIDE	57,536.00
1243 111A0110 0096	1 RELEVADOR MANUAL DE PLACAS DENTALES INSTRUMENTO PORTATIL PARA REVELAR MANUALMENTE PLACAS RADIOGRAFICAS DENTALES, MCA HERLIS3	20,880.00
1243 111A0110 0097	1 SILLA CAMA PARA TOMA DE MUESTRAS DIMENSIONES GENERALES 170X50X140CM (+/- 1CM) MCA. HERLIS	7,888.00
1243 111A0110 0098	1 ESTERILIZADOR DE VAPOR AUTOGENERADO, MARCA EPROHLAB, MODELO TGV7+G30	796,502.40
1243 111A0110 0099	1 FONODETECTOR DE LATIDOS CARDIACOS, MARCA ROTBURG, MODELO PD1+	14,929.20
1243 111A0110 0100	2 SILLAS DE RUEDAS PLEGABLE CON DESCANSA PIEFRENO AMBAS RUEDAS CLAVE SP7001 MCA SPEDY	7,888.00
1243 111A0110 0101	121 ESFIGMOMANOMETRO ANEROIDE DE PEDESTAL ADULTO Y PEDIATRICO PARA MEDICION DE LA PRESION ARTERIAL POR METODO NO INVASIVO.	1,101,138.94
1243 111A0110 0102	2 LARINGOSCOPIO CON MANGO METALICO Y HOJAS, MARCA RIESPER, MODELO RI-MODUL	84,429.44
1243 111A0110 0103	1 MESA PARA ATENCION DEL RECIEN NACIDO CON ESTADIMETRO, MARCA MEDMACH, MODELO S/M	11,866.80
1243 111A0110 0104	1 MESA PARA EXPLORACION GINECOLOGICA, MARCA MEDMACH, MODELO S/M	20,300.00
1243 111A0110 0105	2 REFRIGERADOR PARA LABORATORIO CAPACIDA 14 PIES CUBICOS USO RUTINARIO, MARCA EPROHLAB, MODELO RBMS 114	150,800.00
1243 111A0110 0106	1 AGITADOR ELECTRICO VIBRATORIO PARA PIPETAS: TIPO THOMAS No. DE SERIE 6603	5,684.00
1243 111A0110 0107	1 REFRIGERADOR PARA VACUNAS CON REGISTRO DE TEMPERATURA, MARCA EPROHLAB, MODELO RBMS-110	75,400.00
1243 111A0110 0108	1 REFRIGERADOR PARA REACTIVOS Y PRODUCTOS BIOLOGICOS, MARCA EPROHLAB, MODELO RBMS-110	75,400.00
1243 111A0110 0109	1 BAÑO SIN CIRCULACION DE AGUA CON TERMOSTATO DE RESISTENCIA DE POCA PRESION No. DE SERIE 0908028	10,208.00
1243 111A0110 0110	6 MESA PARA EXPLORACION UNIVERSAL, MARCA MEDMACH, MODELO S/M	121,800.00
1243 111A0110 0111	1 HORNO ELECTRICO PARA SECAR O ESTERILIZAR SOBRE MESA No. DE SERIE: 0910118	33,872.00
1243 111A0110 0112	1 LECTOR ADICIONAL PARA TUBOS CAPILARES: CON 3 RECEPTACULOS PARA TUBOS, AMPLIFICACION MECANICA	4,524.00

INSTITUTO DE SALUD
SISTEMA CONTABLE 2018
RELACION DE BIENES MUEBLES QUE COMPONEN SU PATRIMONIO

Página 115 de 169

Cuenta Pública al 31 de diciembre de 2018

Hora: 10:44:28a. m.

Fecha: 20/02/2019

Código	Descripción del Bien	Valor en Libros
1243 111A0110 0113	1 MICROSCOPIO PARA TRABAJO DE RUTINA DE CAMPLO CALRO No DE SERIE: 3116015807	28,536.00
1243 111A0110 0114	5 ASPIRADORAS ELECTRICO GASTRICO PARA SUCCION CONTINUA E INTERMITENTE MODELO DOMINANT 35ci, MARCA: MEDELA	411,800.00
1243 111A0110 0115	1 AGITADOR VORTEX CON CABEZAL DE COPA, MARCA UNICO MODELO LVM100	7,772.00
1243 111A0110 0116	2 EQUIPOS PARA CENTRIFUGACION DE MUESTRAS CLINICAS Y SEPARACION DE COMPONENTES MARCA MPW MODELO 380R	986,000.00
1243 111A0110 0117	3 EQUIPO DE VENODISECCION MARCA TRAUMA.	11,876.54
1243 111A0110 0118	1 REFRIGERADOR DE UNA PUERTA 16.64 PIES CUBICOS COMPRESOR DE 1/4 HP	66,957.52
1243 111A0110 0119	2 PIEZA DE MANO DE BAJA VELOCIDAD PARA OPERATORIA DENTAL MARCA ANELSAM.	5,004.01
1243 111A0110 0120	2 MICROSCOPIOS CON DOBLE CABEZAL MODELO 11-1619-167 MARCA LABTRONIC SCIENTIFIC	74,240.00
1243 111A0110 0121	53 BASCULAS PESA BEBE CON ESTRUCTURA DE LAMINA DE ACERO MARCA BAME	225,631.60
1243 111A0110 0123	6 PZAS MICROSCOPIO BINOCULAR OCULARES MODELO MED PRAX CAT. 008.0314.0 MARCA HUND	107,978.14
1243 111A0110 0124	92 INFANTOMETROS PORTATILES FABRICADO EN ACRILICO, LONGITUD MAXIMA 110 CMS	309,488.00
1243 111A0110 0130	28 EQUIPO DE CIRUGIA PEDIATRICA MARCA TRAUMA	251,720.00
1243 111A0110 0131	19 EQUIPO DE VENODISECCION MARCA TRAUMA	55,320.40
1243 111A0110 0132	32 ANALIZADOR DE HEMOGLOBINA MARCA HEMOCUE	423,168.00
1243 111A0110 0133	124 BASCULA DE PISO MECANICA CON CAPACIDAD DE 150 KG. MARCA SECA MOD 762	451,657.60
1243 111A0110 0134	10 CAMA CLINICA MULTIPLES POSICIONES CON COLCHON DIMENSIONES 1.93 X 1.00 X 0.65 MTS.	321,610.00
1243 111A0110 0135	7 CARRO CAMILLA PARA ADULTOS ASAS DE ACERO DE SECCION CIRCULAR DE 9.5 MM DE DIAMETRO	109,620.00
1243 111A0110 0136	8 ESTUCHE DE DIAGNOSTICO BASICO CON OFTALMOSCOPIO	55,494.40
1243 111A0110 0137	3 LAMPARA DE EXAMINACION FUENTE DE LUZ HALOGENA EN COLOR NEUTRO DE ENTRE 8 A 12V.	37,567.30
1243 111A0110 0138	2 ESFIGMOMANOMETRO ANEROIDE DE PEDESTAL ADULTO Y PEDIATRICO PARA MEDICION DE LA PRESION ARTERIAL	14,520.41
1243 111A0110 0139	1 AUTOCLAVE TOTALMENTE AUTOMATICO PARA LABORATORIO CONTROLADO CON MICROPROCESADOR DIAMETRO DE LA CAMARA 28 CM	50,266.63
1243 111A0110 0140	2 PIEZA DE MANO DE ALTA VELOCIDAD DENTAL CON TURBINA Y MANDRIL MARCA RC 90 WH AUSTRIA.	109,151.99
1243 111A0110 0141	4-UNIDAD PARA ULTRASONOGRAFIA DOPPLER COLOR MARCA SIEMENS ACUSON X150	3,553,312.00
1243 111A0110 0142	5-UNIDAD RADIOLOGICA PORTATIL EQUIPO DE POTENCIA MEDIA MARCA SIEMENS POLYMOBIL PLUS	3,336,914.00
1243 111A0110 0143	2-CAMARA SONOAMORTIGUADA CON COMPARTIMIENTO SENCILLO MARCA IEA MODELO CLINICO	384,656.00
1243 111A0110 0144	1-AUDIOMETRO MARCA MADSEN MODELO ITERA II	609,348.00
1243 111A0110 0145	2-IMPEDANCIOMETRO MARCA MADSEN MODELO ZODIAC 901	616,470.40
1243 111A0110 0147	9-LARINGOSCOPIO PEDIATRICO MARCA WELCH ALLYN MODELO 60713	193,140.00
1243 111A0110 0148	5-INCUBADORA DE TRASLADO MODELO IT-2000 MARCA INTELEC CATALOGO IT/200-A	579,420.00
1243 111A0110 0149	4-LAMPARA DE EXAMINACION CON FUENTE DE LUZ DE FIBRA OPTICA MARCA WELCH ALLYN MODELO EXAM LIGHT III	122,032.00

INSTITUTO DE SALUD
SISTEMA CONTABLE 2018
RELACIÓN DE BIENES MUEBLES QUE COMPONEN SU PATRIMONIO

Página 116 de 169

Cuenta Pública al 31 de diciembre de 2018

Hora: 10:44:28a. m.

Fecha: 20/02/2019

Código	Descripción del Bien	Valor en Libros
1243 111A0110 0150	6-ESTUCHE DE DIAGNOSTICO HOSPITALARIO MODELO K180 MARCA HEINE	98,024.98
1243 111A0110 0151	1 LAMPARA QUIRURGICA DOBLE CON REGULACION ELECTRONICA MODELO DEWILUX DL 140 MARCA DEWIMED.	186,683.72
1243 111A0110 0152	3- CUNA TERMICA DE CALOR RADIANTE CON FOTOTERAPIA MODELO 3000 MARCA INTELEC CATALOGO CT-2001-A	267,612.00
1243 111A0110 0153	8-INCUBADORA PARA CUIDADOS GENERALES MODELO IE-9000 MARCA INTELEC CATALOGO IE-900-B	899,232.00
1243 111A0110 0154	5- CARRO ROJO REANIMADOR CARDO PULMONAR Y DESFIBLILADOR MARCA METRO/ZOLL MODELO LEC2-MX/M SERIES	1,724,340.00
1243 111A0110 0155	7-BASCULA CON ESTADOMETRO MARCA DETECTO MODELO 2391	36,152.67
1243 111A0110 0156	3 ESTUCHE DE DIAGNOSTICO HOSPITALARIO MODELO: K180	50,235.71
1243 111A0110 0158	32 EQUIPO DE CIRUGIA MENOR DE DEBRIDACION, MARCA TRAUMA	166,112.00
1243 111A0110 0159	10 CARRO CAMILLA PARA RECUPERACION MOD P8005 MARCA HILLROM	986,000.00
1243 111A0110 0160	5 UNIDAD ELECTROCIRUGIA MARCA ALSA MOD SU140MPC/EVACUADOR	486,620.00
1243 111A0110 0161	113 BASCULA ELECTRONICA CON ESTADIMETRO MARCA TECNOCOR MODELO PEN-240M CAPACIDAD 240 KG SENSIBILIDAD 50G DIVISION MINIMA 50G	484,996.00
1243 111A0110 0163	6-REFRIGERADOR PCR, ENFRIA ENSAYOS SENSIBLES MARCA SPPENDORF	68,904.00
1243 111A0110 0164	1-MICROCENTRIFUGA REGFRIGERADA MARCA LABTRONIC SCIENTIFIC	151,032.00
1243 111A0110 0165	1-EQUIPO CONTADOR DE PARTICULAS MARCA MET ONE	127,020.00
1243 111A0110 0167	10 EQ. UNIDAD ELECTROCIRUGIA. CIRUGIA GENERAL EQUIPO ELECTRICO PORTATIL PARA CORTE Y HEMOSTACIA. MODELO ESU 300 MCA. ADVANCED.	440,788.40
1243 111A0110 0168	55 EQ. DESFIBRILADOR/ MONITOR CON MARCAPASOS EXTERNO. MODELO CARDIO MAX MCA. ADVANCED	10,590,800.00
1243 111A0110 0169	106 EQ. MONITOR DE SIGNOS VITALES MODULAR AVANZADO EQUIPO QUE DESPLIEGA EN PANTALLA. MODELO PM 1000 MARCA ADVANCED	17,829,200.00
1243 111A0110 0170	31 EQ. MONITOR DE SIGNOS VITALES DE TRANSPORTE ADULTO, PEDIATRICO Y NEONATAL. MODELO PM 1000 MARCA ADVANCED	1,995,780.00
1243 111A0110 0171	30 EQ. VENTILADOR DE TRASLADO PEDIATRICO ADULTO EQUIPO CONTROLADO POR MICROPROCESADOR. MOD. UNIVENT 754 MARCA. IMPACT INSTRUMENTATION.	12,562,765.20
1243 111A0110 0172	1 UNIDAD BASICA RADIOLOGICA PARA MASTOGRAFIA. MODELO MXR-600 MCA. VILLA SISTEM MEDICAL	1,252,800.00
1243 111A0110 0173	121 CAMA CLINICA MULTIPLES POSICIONES POR COLCHON DIMENSIONES 1.93 X 1.00 X 0.65 MTS.	7,203,836.64
1243 111A0110 0174	4 CAMA ADULTO PARA CUIDADOS INTENSIVOS	378,586.88
1243 111A0110 0175	17 CAMA ADULTA Y PEDIATRICA PARA CUIDADOS INTENSIVOS	1,618,401.67
1243 111A0110 0176	26 CAMILLA HISDRAULICA DE TRASLADO	3,810,293.76
1243 111A0110 0177	28 CAMILLA HIDRAULICA PARA URGENCIAS	4,103,393.28
1243 111A0110 0178	13 DIGITALIZADOR DE PLACAS RADIOGRAFICAS	14,377,905.36
1243 111A0110 0179	20 ELECTROCARDIOGRAFO CON 12 DERIVACIONES	1,291,469.76
1243 111A0110 0180	165 ESFIGMOMANOMETRO ANEROIDE MOVIL PEDESTAL ADULTO	452,254.85
1243 111A0110 0181	54 FONODETECTOR PORTATRIL DE LATIDOS FETALES	309,128.40
1243 111A0110 0182	4 GRUA PARA TRASLADO DE PACIENTE DE FORMA SEGUROAY	91,593.60
1243 111A0110 0183	36 MONITOR DE SIGNOS VITALES PARA AREA DE RECUPERACION	1,463,207.76
1243 111A0110 0184	2 UNIDAD RADIOLOGICA Y FLUOROSCOPIA TRANSPORTABLE TIPO ARCO EN C	4,571,502.00

INSTITUTO DE SALUD
SISTEMA CONTABLE 2018
RELACION DE BIENES MUEBLES QUE COMPONEN SU PATRIMONIO

Página 117 de 169

Cuenta Pública al 31 de diciembre de 2018

Hora: 10:44:28a. m.

Fecha: 20/02/2019

Código	Descripción del Bien	Valor en Libros
1243 111A0110 0185	52 ESFIGMOMANOMETRO ANEROIDE MOVIL DE PEDESTAL	254,516.02
1243 111A0110 0186	40 MONITOR DE SIGNOS VITALES PEDIATRICO ADULTO CON FINES DIAGNOSTICOS Y TERAPEUTICOS	2,360,367.07
1243 111A0110 0187	10 MONITOR DE SIGNOS VITALES PARA TERAPIA INTENSIVA NEONATAL	605,662.68
1243 111A0110 0188	16 MONITOR DE SIGNOS VITALES PARA TERAPIA INTENSIVA PARA USO PEDIATRICO	945,245.95
1243 111A0110 0189	107 ESTUCHE DE DIAGNOSTICO BASICO CON OFTALMOSCOPIO	2,407,834.92
1243 111A0110 0190	5 MONITOR DE SIGNOS VITALES DE TRANSPORTE ADULTO, PEDIATRICO Y NEONATAL PANTALLA EN LCD	338,819.99
1243 111A0110 0191	73 LAMPARA DE EXAMINACION APARATO PORTATIL	3,569,427.12
1243 111A0110 0192	47 MONITOR DE SIGNOS VITALES AVANZADO PARA URGENCIAS	10,540,545.69
1243 111A0110 0193	LARINGOSCOPIO CON JUEGO DE HOJAS PEDIATRICO NEONATAL	1,610,215.48
1243 111A0110 0194	1 UNIDAD DE ANESTESIA BASICA PARA ADMINISTRACION DE OXIGENO, OXIDO NITROSO, OTROS GASES Y AGENTES ANESTESICOS	450,411.53
1243 111A0110 0195	18 MESA PARA EXPLORACION UNIVERSAL	238,176.08
1243 111A0110 0196	3 RAYOS X MOVIL	3,029,949.00
1243 111A0110 0197	1 SIERRA PARA CORTAR YESO	33,047.30
1243 111A0110 0198	1 EQUIPO SISTEMA DE ENERGIA DE RADIOFRECUENCIA	273,713.58
1243 111A0110 0199	15 UNIDAD DE ANESTESIA EQUIPO RODABLE CON TECNOLOGIA PARA EL SOPORTE DE VIDA	10,039,253.92
1243 111A0110 0200	4 ULTRASONIDO DX DE APLICACION GENERAL CON 3 TRANSDUCTORES	4,421,537.20
1243 111A0110 0201	1 ULTRASONOGRAFO GINECO-OBSTRETICO	1,283,946.00
1243 111A0110 0202	13 UNIDAD DE ELECTROCIRUGIA	7,875,153.00
1243 111A0110 0203	1 UNIDAD PARA TOMOGRAFIA COMPUTARIZADA MULTICORTES	20,850,332.74
1243 111A0110 0204	6 VENTILADOR VOLUMETRICO NEONATAL PEDIATRICO	5,103,072.00
1243 111A0110 0205	7 UNIDAD RADIOGRAFIA SIMPLE DE 500 MA IMAGENOLOGIA	4,584,259.68
1243 111A0110 0206	209 ESTUCHE DE DIAGNOSTICO BASICO CON OFTALMOSCOPIO	1,690,291.68
1243 111A0110 0207	48 ESTUCHE DE DIAGNOSTICO PEDIATRICO PARA EXPLORACION FISICA CON FINES DIAGNOSTICOS	388,200.96
1243 111A0110 0208	8 UNIDAD ESTOMATOLOGICA BASICA. EQUIPO FIJO ELECTRONEUMATICO QUE SE UTILIZA EN LA ATENCION ESTOMATOLOGICA MODELO CAPRI MCA. DENIMED	878,992.32
1243 111A0110 0209	1 DIGITALIZADOR PCR ELEVA S: MARCA PHILIPS MODELO NDCD501 PCR ELEVA S.	2,465,000.00
1243 111A0110 0240	JEF RAPID TEST, SA DE CV FACT. 720	64,921,199.50
1243 111A0110 0242	3 BASCULA ELECTRONICA CON ESTADIOMETRO	58,255.20
1243 111A0110 0243	1 CARRO PARA CURACIONES CON PORTA CUBETA Y PORTA BANDEJA DE PLATA	2,366.40
1243 111A0110 0245	3 ESTUCHE DE DIAGNOSTICO BASICO CON OFTALMOSCOPIO	34,163.58
1243 111A0110 0247	1 LAVABO PASTEUR IZQUIERDO DE 90CM	9,280.00
1243 111A0110 0249	1 VITRINA DOBLE ESMALTADA ESTRUCTURA EN LAMINA DE ACERO	3,480.00
1243 111A0110 0251	2 MESA PARA EXPLORACION UNIVERSAL	25,520.00
1243 111A0110 0252	1 MESA PARA REHIDRATACION TIPO KARAM CON COLCHONETA	10,672.00
1243 111A0110 0253	1 NEBULIZADOR CON DOSIFICADOR DE OXIGENO	4,254.25
1243 111A0110 0254	1 EQUIPO DE REANIMACION NEONATAL: RESUCITADOR MANUAL PARA RECIEN NACIDO	2,166.44
1243 111A0110 0255	1 EQUIPO PARA VENTILACION ASISTIDA DE URGENCIA EN ADULTOS	2,166.44

INSTITUTO DE SALUD
SISTEMA CONTABLE 2018
RELACION DE BIENES MUEBLES QUE COMPONEN SU PATRIMONIO

Página 118 de 169

Cuenta Pública al 31 de diciembre de 2018

Hora: 10:44:28a. m.

Fecha: 20/02/2019

Código	Descripción del Bien	Valor en Libros
1243 111A0110 0256	1 CARRO CAMILLA PARA RECUPERACION	22,040.00
1243 111A0110 0258	1 FONODETECTOR DE LATIDOS CARDIACOS	5,548.11
1243 111A0110 0259	1 ESTERILIZADOR DE VAPOR AUTOGENERADO HORIZONTAL EMPOTRABLE A MURO TIPO GABINETE	1,160,000.00
1243 111A0110 0260	1 TANQUE DE OXIGENO PORTATIL TAMADO "D"	5,068.32
1243 111A0110 0261	1 SILLA DE RUEDAS PLAGABLE CON DESCANSA PIES	4,830.54
1243 111A0110 0262	2 EQUIPO MEDIADOR DE GLUCOSA Y COLESTEROL PORTATIL	16,936.00
1243 111A0110 0263	2 TERMOMETRO DE VASTAGO	16,240.00
1243 111A0110 0264	2 MEDIDOR ELECTRICO DE TRIGLICERIDOS PORTATIL	29,190.24
1243 111A0110 0265	1 EQUIPO DE INSERCIÓN DE DIU	2,025.31
1243 111A0110 0266	1 MESA OBSTETRICA, MARCA MINDRAY, MODELO HYBASE 6100	791,700.00
1243 111A0110 0268	1 CUNA RADIANTE CON FOTOTERAPIA, MARCA GE HEAL THCARE/OHMEDA MEDICAL, MODELO GIRAFFE, BASE ELEVABLE Y FOTOTERAPIA	668,160.00
1243 111A0110 0269	6 CAMA INDIVIDUAL CON COLCHON, MARCA KAIYANG, MODELO KY20402	261,000.00
1243 111A0110 0270	2 EQUIPO DE CIRUGIA MENOR Y DESFIBRACION, MARCA MILTEX	10,856.67
1243 111A0110 0271	6 EQUIPO DE INSERCIÓN DE DIU, MARCA MILTEX	79,181.83
1243 111A0110 0272	4 EQUIPO DE SUTURA, MARCA MILTEX	21,713.34
1243 111A0110 0274	1 CAMA HOSPITALARIA DE MULTIPLES POSICIONES ADULTO ELECTRICA	43,500.00
1243 111A0110 0275	1 RESUCITADOR DE ADULTOS.	2,204.00
1243 111A0110 0276	1 OXIMETRO DE PULSO PEDIATRICO	17,516.00
1243 111A0110 0277	1 SIERRA OSCILANTE PARA CORTAR YESO ELECTRICA	24,782.73
1243 111A0110 0279	2 TIJERA PARA ENCIAS QUINBY	5,800.00
1243 111A0110 0280	1 ANTEOJOS EMPLOMADOS	3,639.15
1243 111A0110 0281	2 ASPIRADOR PORTATIL PARA SUCCION CONTINUA	31,772.40
1243 111A0110 0282	2 BASCULA ELECTRONICA CON ESTADIMETRO	35,671.86
1243 111A0110 0284	4 CAMA CLINICA MULTIPLES POSICIONES CON COLCHON	45,425.60
1243 111A0110 0285	1 CAMA PARA TRABAJO DE PARTO CON COLCHON	8,166.40
1243 111A0110 0286	1 CARRO CAMILLA PARA RECUPERACION	8,932.00
1243 111A0110 0287	4 CARRO PARA CURACIONES	25,520.00
1243 111A0110 0288	1 CARRO ROJO CON EQUIPO COMPLETO PARA REANIMACION CON DESFRIBILADOR	370,040.00
1243 111A0110 0289	1 CARRO PARA DISTRIBUCION DE MUESTRAS DE LABORATORIO	11,484.00
1243 111A0110 0290	13 CUBETA DE ACERO INOXIDABLE DE 12 LITROS CON PORTACUBETA	33,176.00
1243 111A0110 0291	2 DIVAN (CHAISSE LONGUE)	6,124.80
1243 111A0110 0292	5 ESFIGMANOMETRO ANEROIDE DE PARED	28,199.60
1243 111A0110 0293	8 ESFIGMANOMETRO ANEROIDE PORTATIL	40,587.01
1243 111A0110 0294	1 ESTUCHE DE DIAGNOSTICO HOSPITALARIO	5,887.46
1243 111A0110 0295	6 ESTUCHE DE DIAGNOSTICO BASICO CON OFTALMOSCOPIO	91,137.03
1243 111A0110 0296	1 GUANTES EMPLOMADOS (PAR)	3,636.60
1243 111A0110 0297	1 JABONERA DE PEDAL	10,208.00
1243 111A0110 0298	8 LAMPARA DE EXAMINACION	181,743.23
1243 111A0110 0299	1 LAMPARA OBSTETRICA	119,944.00
1243 111A0110 0300	1 LARINGOSCOPIO CON MANGO METALICO Y HOJAS	22,379.46

INSTITUTO DE SALUD
SISTEMA CONTABLE 2018
RELACION DE BIENES MUEBLES QUE COMPONEN SU PATRIMONIO

Página 119 de 169

Cuenta Pública al 31 de diciembre de 2018

Hora: 10:44:28a. m.

Fecha: 20/02/2019

Código	Descripción del Bien	Valor en Libros
1243 111A0110 0301	1 LAVABO DOBLE PARA CIRUJANO	25,520.00
1243 111A0110 0302	1 LAVABO PASTEUR IZQUIERDO	61,248.00
1243 111A0110 0303	1 DELANTAL PLOMADO PROTECCION FRONTAL	4,997.28
1243 111A0110 0304	1 MARCADOR ELECTRICO PARA RADIOGRAFIAS	11,933.15
1243 111A0110 0305	11 MESA DE MAYO CROMADA C/CHAROLA	28,072.00
1243 111A0110 0306	1 MESA PARA ATENCION DEL RECIEN NACIDO CON ESTADIMETRO	11,484.00
1243 111A0110 0307	6 MESA PARA EXPLORACION UNIVERSAL	68,904.00
1243 111A0110 0308	4 EQUIPO MESA PASTEUR	12,249.60
1243 111A0110 0309	4 MESA PUENTE	9,187.20
1243 111A0110 0310	1 EQUIPO MESA RIÑON	8,932.00
1243 111A0110 0311	1 MICROSCOPIO BASICO	28,072.00
1243 111A0110 0312	2 NEGATOSCOPIO DOBLE DE PARED	8,166.40
1243 111A0110 0313	4 NEGATOSCOPIO SENCILLO	9,187.20
1243 111A0110 0314	1 PORTADELANTALES Y GUANTES	5,104.00
1243 111A0110 0317	1 REFRIGERADOR PARA VACUNAS CON CAPACIDAD 20 PIES CUBICOS	164,060.42
1243 111A0110 0318	1 REPISA ABATIBLE PARA TOMA DE MUESTRAS	2,679.60
1243 111A0110 0319	2 SILLA DE RUEDAS PLEGABLE CON DESCANSA PIE	11,598.84
1243 111A0110 0320	1 UNIDAD DE ESTOMATOLOGICA BASICA	509,124.00
1243 111A0110 0321	1 UNIDAD RADIOLOGICA DENTAL	61,248.00
1243 111A0110 0336	1 EQUIPO DE ADEO VULVAR	7,651.36
1243 111A0110 0337	1 EQUIPO DE ASEPSIA	2,632.97
1243 111A0110 0338	1 EQUIPO DE ATENCION DE PARTO	8,140.82
1243 111A0110 0339	1 EQUIPO DE BLOQUEO EPIDURAL	5,569.74
1243 111A0110 0440	1 EQUIPO DE CIRUGIA GENERAL	20,534.90
1243 111A0110 0441	1 EQUIPO DE CIRUGIA MENOR U DEBRIDACION	19,634.74
1243 111A0110 0442	1 EQUIPO DE CURACION PARA HOSPITAL	8,062.05
1243 111A0110 0443	1 EQUIPO DE INSERCIÓN DE DIU	4,039.47
1243 111A0110 0444	1 EQUIPO DE LEGRADO UTERINO	5,018.39
1243 111A0110 0445	1 EQUIPO DE SUTURA	4,984.64
1243 111A0110 0448	4 TERMOMETRO DIGITAL	9,991.78
1243 111A0110 0449	1 EQUIPO DE VENODISECCION	7,285.67
1243 111A0110 0451	1 EQUIPO DE CESAREA	23,561.69
1243 111A0110 0452	1 EQUIPO DE CIRUGIA GINECOLOGICO VAGINAL	23,561.69
1243 111A0110 0453	1 EQUIPO DE SALPINGOCLASIA	7,274.41
1243 111A0110 0454	1 EQUIPO DE CIRUGIA GINECOLOGICA VAGINAL	23,561.69
1243 111A0110 0455	3 BASCULA ELECTRONICA CON ESTADIMETRO	58,255.20
1243 111A0110 0456	1 CARRO PARA CURACIONES CON PORTA CUBETA Y PORTABANDEJA	2,366.40
1243 111A0110 0458	3 ESTUCHE DE DIAGNOSTICO BASICO CON OFTALMOSCOPIO	34,163.58
1243 111A0110 0460	1 LAVABO PASTEUR IZQUIERDO DE 90 CM	9,280.00
1243 111A0110 0462	2 MESA PARA EXPLORACION UNIVERSAL	25,520.00
1243 111A0110 0463	1 MESA PARA REHIDRATACION TIPO KARAM CON COLCHONETA	10,672.00
1243 111A0110 0465	1 VITRINA DOBLE ESMALTADA	3,480.00

INSTITUTO DE SALUD
SISTEMA CONTABLE 2018
RELACION DE BIENES MUEBLES QUE COMPONEN SU PATRIMONIO

Página 120 de 169

Cuenta Pública al 31 de diciembre de 2018

Hora: 10:44:28a. m.

Fecha: 20/02/2019

Código	Descripción del Bien	Valor en Libros
1243 111A0110 0467	1 ESPEJO VAGINAL CHICO, ESPEJO VAGINAL GRAVE O PEDERSON, TAMAÑO CHICO	2,019.74
1243 111A0110 0468	1 FONODETECTOR DE LATIDOS CARDIACOS	5,548.16
1243 111A0110 0469	1 ESPEJO VAGINAL CHICO, ESPEJO VAGINAL GRAVE O PEDERSON, TAMAÑO GRANDE	2,019.74
1243 111A0110 0470	1 ESPEJO VAGINAL CHICO, ESPEJO VAGINAL GRAVE O PEDERSON, TAMAÑO MEDIANO	2,019.74
1243 111A0110 0473	1 INCUBADORA DE TRASLADO, MARCA INTERNACIONAL BIOMEDICAL LTD MODELO AIRBORNE 185A PLUS	612,480.00
1243 111A0110 0474	2 EQUIPO DE REANIMACION NEONATAL	4,332.88
1243 111A0110 0475	2 REANIMADOR P/VENTILACION ASISTIDA DE URGENCIA EN ADULTOS	4,332.88
1243 111A0110 0476	1 CARRO CAMILLA PARA RECUPERACION	22,040.00
1243 111A0110 0478	1 TANQUE DE OXIGENO PORTATIL	5,068.31
1243 111A0110 0479	1 ESTUCHE DE DIAGNOSTICO CON ILUMINACION MARCA RIESTER MODELO RI-SCOPE 3750	9,396.00
1243 111A0110 0480	2 SILLA DE RUEDAS PLEGABLE CON DESCANSAPIES	9,661.09
1243 111A0110 0481	1 ESTERILIZADOR DE VAPOR AUTOGENERADO	1,160,000.00
1243 111A0110 0482	1 NEBULIZADOR CON DOSIFICADOR DE OXIGENO	4,254.25
1243 111A0110 0483	1 LAMPARA DE EXAMINACION MARCA RIESTER MODELO RI-MAGIC 6250	16,965.00
1243 111A0110 0484	1 CARDIOTOCOGRAFO MARCA EDAN MODELO CADENCE II	60,960.32
1243 111A0110 0485	1 CARRO CAMILLA DE TRASLADO MARCA MALVESTIO MODELO RUNNER	87,000.00
1243 111A0110 0486	5 ESFIGMOMANOMETRO ANEROIDE DE PEDESTAL MARCA RIESTER MODELO BIG BEN 1478	26,100.00
1243 111A0110 0488	1 ESTUCHE DE DIAGNOSTICO CON ILUMINACION MARCA RIESTER MODELO RI-SCOPE 3750	9,396.00
1243 111A0110 0489	1 FONODETECTOR DE LATIDOS FETALES MARCA EDAN MODELO SONOTRAX II	6,090.00
1243 111A0110 0490	1 RESUCITADOR MANUAL PARA RECIEN NACIDOS MARCA DM	4,350.00
1243 111A0110 0491	1 LAMPARA OBSTETRICA MARCA MINDRAY MODELO HYLITE 6700	316,680.00
1243 111A0110 0492	1 LAMPARA QUIRURGICA DE EMERGENCIA MARCA MEDICAL MODELO CENTURION EXCEL	104,400.00
1243 111A0110 0493	1 LARINGOSCOPIO ADULTO-PEDIATRICO, MARCA RIESTER MODELO RI-MODUL	13,920.00
1243 111A0110 0494	1 BASCULA PESA BEBES ALETRONICA MARCA DETECTO MODELO 8440	3,008.46
1243 111A0110 0495	1 LAVADOR DESINFECTOR DE COMODOS Y URINALES TIPO GABINETE MARCA EPROHLAB MODELO DVM 01	125,280.00
1243 111A0110 0496	6 EQUIPOD E ASEO VULVAR MARCA MILTEX, DE ACERO INOXIDABLE	19,854.79
1243 111A0110 0498	8 EQUIPO DE ATENCION DE PARTO, MARCA MILTEX	66,442.94
1243 111A0110 0499	4 EQUIPO DE BLOQUEO EPIDURAL, MARCA MILTEX	18,615.22
1243 111A0110 0500	6 EQUIPOD E CESAREA MARCA MILTEX	226,921.06
1243 111A0110 0501	EQUIPO MEDIDOR DE GLUCOSA Y COLESTEROL PORTATIL	16,936.00
1243 111A0110 0502	2 TERMOMETRO DE VASTAGO	16,240.00
1243 111A0110 0503	2 MEDIDOR ELECTRICO DE TRIGLICERIDOS PORTATIL	29,190.24
1243 111A0110 0504	1 CARRO ROJO DE POLIMERO RUGOSA DE USO RUDOCARRO	6,148.00
1243 111A0110 0505	1 REFRIGERADOR PARA REACTIVOS Y PRODUCTOS BIOLOGICOS	23,896.00
1243 111A0110 0510	2 EQUIPO DE ATENCION DE PARTO	8,402.58
1243 111A0110 0511	2 REFRIGERADOR DE 10 PIES CUBICOS MARCA EPROHLAB MODELO RBMS-115	149,640.00

INSTITUTO DE SALUD
SISTEMA CONTABLE 2018
RELACION DE BIENES MUEBLES QUE COMPONEN SU PATRIMONIO

Página 121 de 169

Cuenta Pública al 31 de diciembre de 2018

Hora: 10:44:28a. m.

Fecha: 20/02/2019

Código	Descripción del Bien	Valor en Libros
1243 111A0110 0512	1 EQUIPO DE INSTRUMENTAL PARA CIRUGIA GINECOLOGICA, MARCA MILTEX.	218,216.30
1243 111A0110 0513	2 EQUIPO DE CIRUGIA MENOR Y DEBRIDACION	4,298.40
1243 111A0110 0514	2 EQUIPO DE INSERCIÓN DE DIU	4,050.62
1243 111A0110 0515	EQUIPO DE LEGRADO UTERINO INSTRUMENTAL	6,911.66
1243 111A0110 0520	1 CARRO ROJO CON REANIMADOR CARDO-PULMONAR DESFIBRILADOR MARCA ZOLL MODELO SERIES M	248,820.00
1243 111A0110 0521	1 REFRIGERADOR PARA LABORATORIO DE 14 PIES CUBICOS MARCA EPROHLAB MODELO RBMS-115	78,300.00
1243 111A0110 0522	2 EQUIPO DE INSTRUMENTAL QUIRURGICO PARA CIRUGIA GENERAL BASICA MARCA MILTEX	434,327.43
1243 111A0110 0524	5301.- EQUIPO E INSTRUMENTAL MEDICO Y DE LABORATORIO.	86,513,424.99
1243 111A0110 0525	1 UNIDAD PARA TOMOGRAFIA COMPUTARIZADA MULTICORTES MCA. GENERAL ELECTRIC	17,990,000.00
1243 111A0110 0526	3 LAVABO PASTEUR IZQUIERDO DE 90 CM CESPOL REGISTRABLE DE ACERO O LATON ACABADO CROMADO	27,840.00
1243 111A0110 0527	1 UNIDAD PARA ULTRASONOGRAFIA DE USO GRAL. EQUIPO PARA EXPLORACION ULTRASONOGRAFICA	1,160,000.00
1243 111A0110 0528	1 REFRIGERADOR VERTICAL DE 10 PIES CUBICOS PARA MUESTRAS BIOLÓGICAS	47,174.88
1243 111A0110 0529	1 LAVABO DOBLE PARA CIRUJANO 150X60X76 CESPOL DE ACERO MCA HELVEX	37,114.20
1243 111A0110 0530	1 MESA RIÑÓN 150X65X100 CMS DE ACERO INOXIDABLE	3,824.52
1243 111A0110 0531	1 MESA ALTA DE 150 CM CON FREGADERO DERECHO 150X70X90 CMS	18,200.40
1243 111A0110 0532	3 MESA PASTEUR 60X45X100 CMS BARANDAL DE ACERO Y CUBIERTA DE LAMINA	14,739.89
1243 111A0110 0533	1 ESTANTE GUARDA ESTERIL DE 90 CM 90X45X205 CMS	7,156.62
1243 111A0111 0057	1 EQUIPO PARA DETECCIÓN DE MICROBACTERIAS EN CULTIVO	1,123,750.00
1243 111A0111 0058	1 MICROSCOPIO ESTEREOSCOPICO UNIDAD AS INCORPORADA	36,192.00
1243 111A0111 0059	1 MICROSCOPIO BINOCULAR SISTEMA OPTICO UIS	23,200.00
1243 111A0111 0070	5 EQUIPO DE FUSSION EQUIPO DE ANALISIS CLINICO DE ALTO RENDIMIENTO	30,836,715.00
1243 111A0111 0071	29 DT-60 EQUIPO ANALISIS QUIMICA CLINICA BAJO RENDIMIENTO DT-60 II	13,739,792.76
1243 111A0111 0072	5 CELL-DYN-RUBY EQUIPO ANALISIS DE HEMATOLOGIA	8,837,339.88
1243 111A0111 0073	16 CELL-DYN EMERALD EQUIPO DE ANALISIS HEMATOLOGIA MARCA ABBOT	8,395,384.00
1243 111A0111 0074	1 ARCHITECT I20000 SR ANALIZADOR DE INMUNOENSAYOS DE ALTO RENDIMIENTO	4,388,900.04
1243 111A0111 0075	9 CA 530 EL EQUIPO CA 530 ANALIZA TIEMPOS DE COAGULACION	3,713,429.65
1243 111A0111 0076	36 BFT-II EQUIPO BFT-II ANALIZA TIEMPOS DE COAGULACION EN FORMA SEMI-AUTOMATIZADA	4,129,257.61
1243 111A0111 0077	1 CA 1500 ANALIZA TIEMPOS DE COAGULACION	1,264,102.77
1243 111A0111 0078	10 RAPIDLAB 348 GASOMETRIA ANALIZA GASES Y ELECTROLITROS	3,778,810.08
1243 111A0111 0079	RAPIDLAB 1265 EQUIPO DE GASOMETRIA ANALIZA GASES Y ELECTROLITROS	804,627.46
1243 111A0111 0080	8 CLINITEK ADVANTUS EQUIPO PARA DESARROLLAR LECTURAS AUTOMATICAS DE TIRAS DE ORINA.	1,579,342.97
1243 111A0111 0081	3 CLINITEK STATUS EQUIPO PARA DESARROLLAR LECTURAS AUTOMATICAS DE TIRAS DE ORINA	202,950.00
1243 111A0111 0082	3 AUTOSCAN EQUIPO PARA DESARROLLAR ESTUDIOS DE IDENTIFICACION BACTERIANA	2,408,821.55

INSTITUTO DE SALUD
SISTEMA CONTABLE 2018
RELACIÓN DE BIENES MUEBLES QUE COMPONEN SU PATRIMONIO

Página 122 de 169

Cuenta Pública al 31 de diciembre de 2018

Hora: 10:44:28a. m.

Fecha: 20/02/2019

Código	Descripción del Bien	Valor en Libros
1243 111A0111 0083	BACTEC 9050 EQUIPO PARA DESARROLLAR ESTUDIOS HEMOCULTIVOS	664,651.00
1243 111A0111 0084	BAC TEC 9120 EQUIPO PARA DESARROLLAR ESTUDIOS DE IDENTIFICACION BACTERIANA.	2,308,103.20
1243 111A0111 0086	13 VITROS 350 EQUIPO DE ANALISIS QUIMICA CLINICA DE MEDIANO RENDIMIENTO	36,962,621.03
1243 111A0111 0087	6 CELLDYN 3700 EQUIPO DE ANALISIS DE HEMATOLOGIA CELL-DYN	10,609,604.86
1243 111A0111 0088	20 CELLDYN 1800 EQUIPO DE ANALISIS DE HEMATOLOGIA CEEL-DYN 1800	13,840,388.04
1243 111A0111 0089	2 CAMARA DE ELECTROFORESIS HORIZONTAL PARA GELES DE AGAROSA MCA. BIORAD UNIDAD: EQUIPO	37,880.96
1243 111A0111 0090	1 CENTRIFUGA REFRIGERADA DE MESA HERAEUS MOD. MEGAFUGE MCA. THERMO HERAEUS	191,722.48
1243 111A0111 0091	2 CENTRIFUGA MCA. CRM BLOBE	113,448.00
1243 111A0111 0092	3 MEDIDOR PH/MV/ CAL. AUT, ATC, RESOLUCION MODELO H2223-01 MCA. HANNA.	51,368.63
1243 111A0111 0093	18 TERMO DE 90 LITROS	772,560.00
1243 111A0111 0094	6 REFRIGERADOR PARA VACUNAS EN ACERO INOXIDABLE AISI-304 17.6 PIES CUBICOS	194,880.00
1243 111A0111 0095	25 ANAQUEL TIPO MARIMBA DE ACERO INOXIDABLE	140,650.00
1243 111A0111 0096	30 CONGELADOR DE CAPACIDAD DE ALMACENAMIENTO DE DATOS MINIMO 3900 MUESTRAS	1,050,960.00
1243 111A0111 0097	CONGELADOR PARA REFRIGERANTES 10 PIES CUBICOS	988,320.00
1243 111A0111 0098	4 REFRIGERADOR PARA VACUNAS SIN TERMOGRAFICADOR EN ACERO INOXIDABLE AISI-304 17.6 PIES CUBICOS	91,872.00
1243 111A0111 0099	5 REFRIGERADOR CON CAPACIDAD DE 19 PIES CUBICO DISEÑO 2 PUESTAS, COLOR BLANCO.	63,220.00
1243 111A0111 0100	1 CAMPANA DE ASPERSION DE HUMOS, CUERPO DE ACERO INOXIDABLE, CON MOTOR DE 1/2 HP.	124,399.56
1243 111A0111 0101	1 MICROSCOPIO DE DOBLE CABEZA AXIOSTAR PLUS 4 OBJETIVOS.	43,152.00
1243 111A0111 0102	2 CAMPANA DE ASPERSION DE HUMOS, CUERPO DE ACERO INOXIDABLE, CON MOTOR DE 1/2 HP 120 V 1750 RPM Y APAGADOR.	334,033.60
1243 111A0111 0103	16 PIEZAS DE JUEGO DE CONSULTORIO.	199,891.20
1243 111A0111 0104	1 CENTRO DE TINCION AUTOMATICO DE ALTO RENDIMIENTO.	830,511.28
1243 111A0111 0105	3 CABINA DE BIOSEGURIDAD/CAMPANA DE FLUJO LAMINAR.	376,396.80
1243 111A0112 0001	1 ANGIOGRAFO ARCO MONOPLANAR PARA DIAGNOSTICOS CARDIOVALCULARES	20,921,992.84
1243 111A0112 0002	1 TOMOGRAFO UNIDAD COMPUTARIZADA MULTICORTES DE 64 CORTES	15,050,374.06
1243 111A0112 0003	1 INCUBADORA DE CULTIVO DE CO2 MOD 3552 MCA. SHEL LAB	114,492.00
1243 111A0112 0004	1 SISTEMA DE PREPARACION DE MEDIOS DE CULTIVO CAPACIDAD 10 LITROS	1,423,843.16
1243 111A0112 0005	1 BAÑO ULTRASONICO Y ULTRASONIDO	216,122.50
1243 111A0112 0006	1 SISTEMA DE EVAPORACION AUTOMATIZADA PARA 50 MUESTRAS	579,692.60
1243 111A0112 0007	1 AGITADOR VORTEX PARA TUBO Y HORIZONTAL	16,709.25
1243 111A0112 0008	1 MEDIDOR COMBINADO PH Y CONDUCTIVIDAD DE LABORATORIO	92,462.25
1243 111A0112 0009	1 SISTEMA DE CRIOPRESERVACION DE FASE VAPOR	160,648.40
1243 111A0112 0010	1 TERMOCICLADOR PARA PLACA DE 96 POCILLOS	105,542.60
1243 111A0112 0011	REFRIGERADOR PARA LABORATORIO USO RUTINARIO	612,480.00
1243 111A0112 0012	3 AGITADOR HORINZONTAL TIPO VORTEX 2 CON 4 VELOCIDADES	50,127.76
1243 111A0112 0013	2 MESA OBSTETRICA PARA ATENCION DEL PARTO HUMANIZADO INTERCULTURAL POSICION VERTICAL	61,960.68

INSTITUTO DE SALUD
SISTEMA CONTABLE 2018
RELACION DE BIENES MUEBLES QUE COMPONEN SU PATRIMONIO

Página 123 de 169

Cuenta Pública al 31 de diciembre de 2018

Hora: 10:44:28a. m.

Fecha: 20/02/2019

Código	Descripción del Bien	Valor en Libros
1243 111A0112 0014	376 ESTUCHE DE DIAGNOSTICO BASICO CON OFTALMOSCOPIO MCA. WELCH ALLYN	1,691,480.82
1243 111A0112 0015	2 BALANZA AMALITICA DE PRECISION CON DOS CAPACIDADES DE PEAJE	138,620.00
1243 111A0112 0016	7 INCUBADORA DE MESA MCA. FELISA	211,932.00
1243 111A0112 0017	4 AUTOCLAVE ELECTRICA VERTICAL	322,480.00
1243 111A0112 0018	1 SISTEMA PURIFICADOR PARA OBTENCION DE AGUA ULTRAPURA MCA MILLIPORE	401,336.80
1243 111A0112 0019	19 MICROSCOPIO PRIMO STAR C/4 OBJ. C.ZEISS	701,974.00
1243 111A0112 0020	1329 INFANTOMETRO DE PLASTICO ABS DE 1.110X115X333MM MCA SECA	3,909,599.04
1243 111A0112 0021	75 ANALIZADOR DE HEMOGLOBINA MOD HB 201 MCA. HEMOCUE	1,174,500.00
1243 111A0112 0022	1 INS MICROTOME FINESSE MOD FINESSE 325 MCA THERMO SHANDON	149,959.00
1243 111A0112 0023	1 HISTOSTAR CENTRO DE EMBEDIDO MOD HISTOCENTRE CAT MCA THERMO SHANDON	251,372.00
1243 111A0112 0024	1 PROCESADOR DE TEJIDOS CITADEL 2000 115 V LTE 2	315,172.00
1243 111A0112 0025	361 ANALIZADOR DE HEMOGLOBINA MOD HB201 MCA HEMOCUE	5,653,260.00
1243 111A0112 0026	13 CENTRIFUGA DE MESA PARA 24 TUBOS DE 13X100MM MCA SOL-BAT MOD J-40	426,236.20
1243 111A0112 0027	1 UNIDAD DE ELECTROCIRUGIA CON COAGULADOR DE ARGON APARATO ELECTROQUIRURGICO MCA CONMED SYSTEM	380,491.30
1243 111A0112 0028	980 FONODETECTOR PORTATIL MCA SZBESTMAN	3,183,040.00
1243 111A0112 0029	2 MICROSCOPIO DE CONTRASTE DE FASE	363,754.87
1243 111A0112 0030	1 MICROSCOPIO PARA EXPLORACION EN OTORRINOLARINGOLOGIA	1,999,024.25
1243 111A0112 0031	10 ORINAL PARA MENORES MARCA ROCHESTER.	50,502.80
1243 111A0112 0032	2 OSCILOSCOPIO PARA APLICACION DE CAMPO MARCA FLUKE 199C.	193,303.42
1243 111A0112 0033	1 PAQUIMETRO ULTRASONICO MARCA ALCON OCUSCAN RXP.	226,150.43
1243 111A0112 0034	2 PIPETA AUTOMATIZADA DE VOLUMEN FIJO DE 10ML MARCA HUMAPETTE.	8,605.06
1243 111A0112 0035	2 PIPETA AUTOMATIZADA DE VOLUMEN FIJO 100ML MARCA HUMEPETTE.	8,605.07
1243 111A0112 0036	2 PIPETA AUTOMATIZADA DE VOLUMEN FIJO 20ML MARCA HUMEPETTE.	8,716.24
1243 111A0112 0037	2 PIPETA AUTOMATIZADA DE VOLUMEN FIJO 200ML MARCA HUMEPETTE.	8,716.24
1243 111A0112 0038	2 PIPETA AUTOMATIZADA DE VOLUMEN FIJO 50ML MARCA HUMEPETTE.	8,722.46
1243 111A0112 0039	2 PIPETA AUTOMATIZADA DE VOLUMEN FIJO 500ML MARCA HUMEPETTE.	17,433.92
1243 111A0112 0040	2 PIPETA AUTOMATIZADA DE VOLUMEN VARIABLE 10-1000ML MARCA HUMEPETTE.	41,271.20
1243 111A0112 0041	1 PROBADOR DE VENTILADORES MARCA FLUKE VT PLUS HF.	345,758.09
1243 111A0112 0042	1 REFRACTOMETRO DE ORINA MARCA MASTER URC/NM 2973	5,752.56
1243 111A0112 0043	9 SILLON GRADO MEDICO MARCA ROCHESTER FERO ERO LINE 04219	2,069,856.22
1243 111A0112 0044	1 SIMULADOR DE PACIENTE MARCA FLUKE PS 450	186,833.35
1243 111A0112 0045	1 SISTEMA DE MEDICION URIDINAMICA MARCA LIFE-TECH UROLAB OPUS 6	801,636.77
1243 111A0112 0046	2 TACOMETRO MARCA AMPROBE	59,034.77
1243 111A0112 0048	1 TIMPANOMETRO MARCA MADSEN ZODIAC 901	182,730.57
1243 111A0112 0049	1 TINCION AUTOMATIZADA DE TEJIDOS MARCA LEICA AUTOTAINER XL	1,029,235.84
1243 111A0112 0050	1 TONOMETRO COMPUTARIZADO MARCA CANON TXF	544,733.41
1243 111A0112 0051	1 TORRE COMPLETA DE GINECOLOGIA MARCA RICHARD WOLF	10,335,508.22
1243 111A0112 0052	1 UNIDAD DE ANESTESIA BASICA MARCA DRAGER FABIVS PLUS	5,785,353.11

INSTITUTO DE SALUD
SISTEMA CONTABLE 2018
RELACIÓN DE BIENES MUEBLES QUE COMPONEN SU PATRIMONIO

Página 124 de 169

Cuenta Pública al 31 de diciembre de 2018

Hora: 10:44:28a. m.

Fecha: 20/02/2019

Código	Descripción del Bien	Valor en Libros
1243 111A0112 0053	1 UNIDAD DE ANESTESIA PARA RESONANCIA MAGNETICA MARCA GENERAL ELECTRIC	4,084,722.44
1243 111A0112 0054	1 UNIDAD ESTOMATOLOGICA CON MODULO INTEGRADO MARCA HALLIM GRASIA PLUS	266,570.30
1243 111A0112 0055	1 UNIDAD GINECOLOGICA CON COLPOSCOPIO MARCA ATMOS S41 GYNE	3,724,567.93
1243 111A0112 0056	1 VENTILADOR DE ALTA FRECUENCIA OSCILATORIA PEDRIATICA /NEONATAL CON MODO CONVENCIONAL MARCA DRAGER BABYLOG 8000 PLUS	1,236,431.19
1243 111A0112 0057	1 VENTILADOR DE PRESION POSITIVA AUTOMATICO (BIPAP) MARCA DRAGER SAVINA	765,013.72
1243 111A0112 0058	103 CARRO CAMILLA PARA ADULTOS MARCA LINET SPRINT	11,470,080.00
1243 111A0112 0059	1 DERMATOMO STRYKER MARCA BBRAUN ELAN EC	337,020.50
1243 111A0112 0060	3 AGITADOR ELECTRICO DE PLATAFORMA MARCA COMECTA ROTOMAX	42,475.45
1243 111A0112 0061	5 ANAQUEL GUARDA COMODOS MARCA ROCHESTER	46,104.72
1243 111A0112 0062	15 ANTEOJOS EMPLOMADOS MARCA PROTECH	51,653.47
1243 111A0112 0063	7 ASPIRADOR PARA SUCCION CONTINUA E INTERMINENTE MODELO MEDELA DOMINANT 350	220,679.43
1243 111A0112 0064	17 ASPIRADOR PORTATIL PARA SUCCION CONTINUA MARCA MEDELA VARIO 18	4,163,677.64
1243 111A0112 0065	1 BALANZA GRANATARIA MARCA VELAB VE 2610	3,557.35
1243 111A0112 0066	1 BAÑO PARA FLOTACION CON MOVIMIENTO CIRCULAR MARCA LEICA HI 1210	23,653.98
1243 111A0112 0067	1 BRONCOFIBROSCOPIO FLEXIBLE PARA INTUBACION PEDIATRICA MARCA RICHARD WOLF	518,175.67
1243 111A0112 0068	5 CAMPANA DE FLUJO LAMINAR VERTICAL MARCA TELSTAR V-100	1,003,724.80
1243 111A0112 0069	1 CARRO CAMILLA PARA CADAVERES MARCA MOPEC DA 100	33,630.72
1243 111A0112 0070	2 CARRO CAMILLA RADIOTRASPARENTE MARCA LINET SPRINT	254,405.63
1243 111A0112 0071	9 CARRO PARA CURACIONES MARCA ROCHESTER	51,782.40
1243 111A0112 0072	1 CARRO PARA MEDICAMENTOS MARCA KARREL 816207	19,153.92
1243 111A0112 0073	17 CARRO PORTA EXPEDIENTES MARCA KARREL 816173	249,891.84
1243 111A0112 0074	7 CARRO ROJO EQUIPADO UNIDAD RODABLE PARA FINES DE CONCENTRACION DE EQUIPO, MATERIAL Y MEDICAMENTOS PARA MANIOBRAS DE REANIMACION, CARDIOPULMONAR Y CEREBRAL MARCA KARREL,ZOLL,WELCH,ALLYN	1,362,600.96
1243 111A0112 0075	1 DOPPLER PARA MEDIR FLUJO MARCA HUNMTLEIGH FDII	14,894.03
1243 111A0112 0076	8 GUANTES CON PLOMO PARA PROTECCION RADIOLOGICA MARCA PROTECH	39,448.17
1243 111A0112 0077	2 HORNO ELECTRICO PARA SECAR O ESTERILIZAR SOBRE MESA MARCA TERLAB TEH218LD	76,140.54
1243 111A0112 0078	2 LAMPARA FRONTAL CON FUENTE DE LUZ Y CABLE DE FIBRA OPTICA MARCA WELCHALLYN 46520	36,587.70
1243 111A0112 0079	2 LAMPARA QUIRURGICA DOBLE MARCA TRUMPF TRULIGHT 5500	810,374.14
1243 111A0112 0080	2 LAMPARA QUIRURGICA PORTATIL PARA EMERGENCIA MARCA TRUMPF HELION 1	404,281.34
1243 111A0112 0081	15 MANDIL PROTECTOR EMPLOMADO MARCA PROTECH	66,036.48
1243 111A0112 0082	1 MESA DE EXPLORACION GINECOLOGICA MARCA BORCARD VITA	195,857.44
1243 111A0112 0083	1 MESA DE EXPLORACION PROCTOLOGICA MARCA SURMED DI223	314,369.28
1243 111A0112 0084	229 MESA PUENTE HOSPITALARIA MARCA LINET	1,810,602.24
1243 111A0112 0085	4 MESA RIÑON MARCA REQUENA	29,072.38

INSTITUTO DE SALUD
SISTEMA CONTABLE 2018
RELACIÓN DE BIENES MUEBLES QUE COMPONEN SU PATRIMONIO

Página 125 de 169

Cuenta Pública al 31 de diciembre de 2018

Hora: 10:44:28a. m.

Fecha: 20/02/2019

Código	Descripción del Bien	Valor en Libros
1243 111A0112 0086	2 REFRIGERADOR PARA REACTIVOS Y PRODUCTOS BIOLÓGICOS MPI VR-20-SSRS	189,312.88
1243 111A0112 0087	1 REFRIGERADOR VERTICAL PARA LABORATORIO CAPACIDAD 396 DM3 (14 PIES3) MARCA HELMER ILR120	114,253.88
1243 111A0112 0088	10 CUNA CANASTILLA CON COLCHON DE HUELE ESPUMA Y COJIN MARCA REQUENA	29,399.04
1243 111A0112 0089	1 CUNA DE CALOR RADIANTE CON FOTOTERAPIA MARCA DRAGER BABYTHERM 8010	358,613.57
1243 111A0112 0090	14 OXIMETRO DE PULSO PORTATIL MARCA SMITHS 3402 MINICORR	401,608.70
1243 111A0112 0091	1 PLATINA DE CALENTAMIENTO MARCA NOVATECH 15X15	19,265.72
1243 111A0112 0092	6 SILLON PARA TOMA DE MUESTRAS MARCA MEDISA MODELO APOLO 6	148,278.67
1243 111A0112 0093	1 UNIDAD RADIOLOGICA DENTAL MARCA SATALEC MODELO 70XMND	32,465.65
1243 111A0112 0094	3 CENTRAL DE MONITOREO PARA MULTIPLES CAMAS (UCIA,UCIN Y UCIP)	38,195,394.03
1243 111A0112 0095	EQUIPO MEDICO Y DE LABORATORIO FACT. 15 CH 1419	23,359,829.44
1243 111A0112 0096	EQUIPO MEDICO Y DE LABORATORIO FACT. 13 CH 1450	10,000,000.00
1243 111A0112 0097	EQUIPO MEDICO Y DE LABORATORIO FACT. 13 CH 2229	5,000,000.00
1243 111A0112 0098	EQUIPO MEDICO Y DE LABORATORIO FACT. 13 CH 2434	5,000,000.00
1243 111A0112 0099	EQUIPO MEDICO Y DE LABORATORIO FACT. VARIAS CH-25	3,868,542.00
1243 111A0112 0100	EQUIPO MEDICO Y DE LABORATORIO FACT. 66Y 67 , 68 Y 69 CH27	653,919.84
1243 111A0112 0101	EQUIPO MEDICO Y DE LABORATORIO FACT. 172 CH-3111	10,000,000.00
1243 111A0112 0102	EQUIPO MEDICO Y DE LABORATORIO FACT. 25 CH-3191	5,605,288.95
1243 111A0112 0103	EQUIPO MEDICO Y DE LABORATORIO FACT. 14370 CH-3235	148,611,001.91
1243 111A0112 0104	EQUIPO MEDICO Y DE LABORATORIO FACT. 227 CH-3613	13,158,686.54
1243 111A0112 0105	EQUIPO MEDICO Y DE LABORATORIO FACT. 453, 454, 455, 458, 470 AL473, 462, 466, 467, 474, 457, 460 CH-4081	17,720,051.99
1243 111A0112 0106	EQUIPO MEDICO Y DE LABORATORIO FACT.88 CH4308	551,593.98
1243 111A0112 0107	EQUIPO MEDICO Y DE LABORATORIO FACT. 253 CH-4381	13,158,686.54
1243 111A0113 0003	38 GANCHO FIJADOR	694,083.68
1243 111A0113 0004	1 MAMPARA DE ACERO INOXIDABLE	51,518.86
1243 111A0113 0005	147 LOTE 4 EQUIPOS DE ATENCION DE PARTO;QUE CONSTA DE 15 PZAS	732,020.20
1243 111A0113 0006	476 FONODETECTOR PORTÁTIL "BBYDOP DUAL" PARA LOCALIZACION Y AMPLIACION DE LATIDOS FETALES.	1,297,576.00
1243 111A0113 0007	86 LOTE 1: BÁSCULA MECÁNICA CON ESTADIMETRO; ESCALA PARA MEDIR ESTATURA DE HASTA 2 MTS.	225,914.50
1243 111A0113 0008	1 EQUIPO MEDICO REQUISICION 232 PTADA Y CONCEPTO 53101-EQUIPO MEDICO Y DE LABORATORIO	17,871,553.92
1243 111A0113 0009	197 ANALIZADOR DE HEMOGLOBINA MODELO HB201, MARCA HEMOCUE, ANALIZADOR PORTATIL PARA DETERMINACION CUANTITATIVA DE HEMOGLOBINA TOTAL EN SANGRE CAPILAR VENOSA O ARTERIAL (PUNTO 1, BROCHURE 1 PAG. 1 CATALOGO 1, PAG 3)2. VOLUMEN DE MUESTRA 10uL (PUNTO 2, BROCHURE 2)	3,382,096.00
1243 111A0113 0011	11 LENTES EMPLOMADOS	39,677.86
1243 111A0113 0012	11 MANDIL EMPLOMADOS CON PROTECCION	33,952.96
1243 111A0113 0013	18 GUANTES EN PLOMADOS	74,293.96
1243 111A0113 0014	11 LOTE No 1 EQUIPO DE INSERCIÓN DIU	136,532.00
1243 111A0113 0015	37 EQUIPO DE INSERCIÓN DE DIU	453,038.00
1243 111A0113 0016	7.5 SET DE LEGRADO	91,350.00

INSTITUTO DE SALUD
SISTEMA CONTABLE 2018
RELACION DE BIENES MUEBLES QUE COMPONEN SU PATRIMONIO

Página 126 de 169

Cuenta Pública al 31 de diciembre de 2018

Hora: 10:44:28a. m.

Fecha: 20/02/2019

Código	Descripción del Bien	Valor en Libros
1243 111A0113 0017	81 SET DE ATENCION DE PARTO	1,136,916.00
1243 111A0113 0018	12 CUCHILLAS DESECHABLES DE LATO PERFIL LEICA	82,476.00
1243 111A0113 0019	2 S/C MICROSCOPIO BINOCULAR MODELO CXL MCA	66,398.40
1243 111A0113 0020	1 DATALOGER PORTATIL	477,038.40
1243 111A0113 0021	97 SET DE INSTRUMENTAL, PARA CURACIONES; PINZA DE DISECCIÓN, TIJERA DE MAYO RECTA.	276,517.90
1243 111A0113 0022	91 SET DE INSTRUMENTAL PARA RETIRAR PUNTOS, MANGO PARA BISTURI,PINZA DE DISECCION,PINZA DE KELLY	265,835.26
1243 111A0113 0023	109 SET DE INSTRUMENTAL PARA SUTURAR , MANGO DE BISTURI,COPA GRADUADA, PINZA DE DISECCIÓN..	296,849.51
1243 111A0113 0024	93 SET PARA EXPLORACIÓN GINECOLOGICA	309,211.05
1243 111A0113 0025	85 SET DE EXPLORACION DE CUERPOS EXTRAÑOS , CUCHARILLA ROSEN,PINZA ACODADA TROELTSCH	761,869.06
1243 111A0113 0026	99 SET INSTRUMENTAL; PARA PARTO , PINZA ROCHESTER PEAN,PINZA DE ANILLO FOERTER	476,643.42
1243 111A0113 0027	12 SET DE INSTRUMENTAL PARA LEGRADO	194,638.72
1243 111A0113 0028	141 BOTE PARA GRASAS 190X190MM	690,955.07
1243 111A0113 0029	7 LOTE 1 PISTOLA PARA TOMA BIOPSIA	311,320.80
1243 111A0113 0030	18 LOTE 2; CLAVE 531198 0550 CHASIS PARA MASTOGRAFIA	1,966,896.00
1243 111A0113 0031	10 LOTE 3; CLAVE 531 198 0550 CHASIS PARA MASTOGRAFIA	767,572.00
1243 111A0113 0032	3 LOTE 10: ANALIZADOR DE HEMOGLOBINA.	691,622.99
1243 111A0113 0033	3 LOTE 11: ANALIZADOR DE ALBUMINA.	691,623.00
1243 111A0113 0034	271 LOTE 5, MESA MAYO DESCRIPCION DE 60X35X VARIABLE 90A 150CM ABRAZADERA EN CUERPO DE NYLON COLOR NEGRO CON TORNILLO OPRESOR Y PALANCA OPRESORA DE ACERO ACABADO CROMADO ARO PORTACHAROLA Y CHAROLA DE ACERO INOXIDABLE, ACABADO PULIDO COLUMNA DESLIZABLE EN PERFIL TUBULAR REDONDO DE ACERO	659,212.92
1243 111A0113 0035	1 LOTE 2 4 SUJETOS DE CS 137 FUENTES DE RADICACION DE CESTO-137 DE 50MCI,PARA TRATAMIENTO INTRACAVITARIOS EN EL ÀREA DE BRAQUITERAPIA	1,084,815.43
1243 111A0113 0036	3 ANALIZADOR DE HEMOGLOBINA	691,622.99
1243 111A0113 0037	3 ANALIZADOR DE ALBUMINA	691,623.00
1243 111A0113 0038	1 BAÑO MARIA CON AGITACION. MARCA THERMOLAB, MODELO 1086	213,706.80
1243 111A0113 0039	1 LOTE 7; BALANZA ANALITICA DE PRECISION PARA PESAJE BASICO EN LABORATORIO. MARCA SARTORIUS, MODELO CAPA224S.	107,648.00
1243 111A0113 0040	1 LOTE 9: BALANZA ANALITICA DE PRECISION PARA EQUIPAJE BASICO EN LABORATORIO. MODELO CAPA224S. MARCA SARTORIUS	107,648.00
1243 111A0113 0041	2 LOTE 10: BALANZA ANALITICA, MARCA SARTORIUS. MODELO CUBIS MSU-324S-100-DU-00.	460,172.00
1243 111A0113 0042	1 LOTE 15: INCUBADORA DE LABORATORIO CONTROL DIGITAL, PARA CULTIVO DE MICROORGANISMOS AEROBICOS Y FACULTATIVOS. MARCA; FELISA FE-132D.	37,990.00
1243 111A0113 0043	1 LOTE 18: SELLADORA DE CHAROLA PARA PLACAS QUANTI-TRAY , MARCA IDEXX 99-10893-00. MODELO SEALER 2X	110,026.00
1243 111A0113 0044	8 LOTE 16: LAVA OJOS DE EMERGENCIA SOBRE PEDESTAL. MARCA EMI.	227,554.88
1243 111A0113 0045	1 LOTE 17: MARCO DE PESAS DE PRECISION CLASE F1 DE ACERO INOXIDABLE. MARCA RICE LAKE	67,168.64
1243 111A0113 0046	10 LOTE 3: MESA DE EXPLORACION UNIVERSAL. DE LAMINA DE ACERO CAL. N.18	232,707.60
1243 111A0113 0047	20 LOTE 5: MARTILLO DE REFLEJOS MARCA HERGOM. TIPO BUCK	149,060.00

INSTITUTO DE SALUD
SISTEMA CONTABLE 2018
RELACION DE BIENES MUEBLES QUE COMPONEN SU PATRIMONIO

Página 127 de 169

Cuenta Pública al 31 de diciembre de 2018

Hora: 10:44:28a. m.

Fecha: 20/02/2019

Código	Descripción del Bien	Valor en Libros
1243 111A0113 0048	10 LOTE 6:NEGATOSCOPIO SENCILLO MARCA NACIONAL. ACERO INOXIDABLE.	74,008.00
1243 111A0113 0049	3 LOTE: 7 NEBULIZADOR ULTRASÓNICO CONTÍNUO, MARCA NACIONAL	30,276.00
1243 111A0113 0050	35 ESTERILIZADOR DE VAPOR AUTOGENERADO DE MESA, MARCA DW-MED. MODELO STEAM 50025. EQUIPO SEMIPORTÁTIL	961,002.00
1243 111A0113 0051	30 LOTE 12: REANIMADOR DE ASISTENCIA VENTILATORIA , NEONATAL MARCA NACIONAL. CON BOLSA DE REANIMACIÓN REUSABLE CORRUGADA EN TODA SU SUPERFICIE, AUTOINFLABLE Y DESARMABLE TOTALMENTE PARA SU LIMPIEZA Y ESTERILIZACION EN AUTOCLAVE	883,641.60
1243 111A0113 0052	10 LOTE 13: REANIMADOR DE ASISTENCIA VENTILATORIA, ADULTO MARCA NACIONAL .	625,240.00
1243 111A0113 0053	16 LOTE 1 : REFRIGERADOR PARA BIOLÓGICO DE 10* CONGELADOR EN LA PARTE SUPERIOR CON PUERTA ABATIBLE CON SISTEMAS DE AUTOCIERRE,CHAROLA DE RECEPCION DE CONDENSADOS REMOVIBLE	912,759.83
1243 111A0113 0054	4 REFRIGERADOR PARA LABORATORIO USO RUTINARIO 14 PIES CUBICOS (SIN CONGELADOR)	228,056.00
1243 111A0113 0055	4 LOTE 5:REFRIGERADOR PARA LABORATORIO 14' CUBICOS, REFRIGERADOR VERTICAL PARA MUESTRAS SANGUINEAS Y BANCO DE SANGRE.	228,056.00
1243 111A0113 0056	2 LOTE 1, MESA TIPO PILCHER, EQUIPO SEMIFIJO MECANICO PARA FINES DE DIAGNOSTICO Y TRATAMIENTO QUE PERMITE EL POSICIONAMIENTO DE LA PACIENTE DURANTE PROCEDIMIENTOS, BASE DE PERFIL TUBULAR, REDONDO DE 38.1MM 1 1/2 DE DIAMETRO CALIBRE 16, TRAVESAÑOS EN TUBULAR DE 25.4MM 1 DE DIAMETRO, RECUBIERTA CON PINTU 4 CON COLCHON DE HULE ESPUMA DE POLIURETANO DE ALTA DENSIDAD DE 24KG.	299,976.00
1243 111A0113 0057	4 VENTILADOR PEDIATRICO/NEONATAL. DESCRIP: EQUIPO ELECTROMECANICO CONTROLADO POR MICROPROCESADOR DE SOPORTE DE VIDA	1,688,960.00
1243 111A0113 0058	15 MESA PARA QUIROFANO; DEFINICION; A MESA PARA FACILITAR EL PROCESAMIENTO QUIRURGICO,CON POSESIONES AADECUADAS PARA EL PACIENTE Y EL	5,608,629.00
1243 111A0113 0059	2 LAMPARA QUIRURGICA SENCILLA, DEF:EQUIPO FIJO PARA ILUMINAR EL CAMPO QUIRÚRGICO	220,203.96
1243 111A0113 0060	12 LAMPARA QUIRURGICA DOBLE, DEF: EQUIPO FIJO PARA ILUMINAR EL CAMPO QUIRÚRGICO	1,881,566.40
1243 111A0113 0061	5 ULTRASONIDO DOPPLER PORTATIL, MARCA HADECO, MODELO ES-101 EX, ORIGEN JAPON, SERIES 12020154,12020160,12020161,12020158 Y 12020157 DEFINICION EQUIPO PORTATIL QUE PERMITE LA LOCALIZACION Y FIJACION DEL LATIDO CARDIACO FETAL CON FINES DE DIAGNOSTICO POR METODONO INVASIVO, DESCRPCION 1- DOPPLER OBSTETRICO PORTATIL DE BOLSILLO CON CLIP PARA CINTURON 2, SONDA DE 3 MHZ DE ALTA SENSIBILIDAD PARA DETECCIONES EN ETAPAS DE GESTACION QUE SE INTEGRA AL EQUIPO PARA PROTECCION Y TRANSPORTE.	40,484.00
1243 111A0113 0062	30 MOCHILA UNIDAD DE TRABAJO PARA PARTERAS	513,439.20
1243 111A0113 0063	3 CARDIOTOCOGRAFICO A	283,158.97
1243 111A0113 0064	2 CARROS ROJOS CON EQUIPOS COMLETOS PARA REANIMACION CON DESFIBRILADOR.	666,255.28
1243 111A0113 0065	2 CUNA DE CALOR RADIANTE CON FOTOTERAPIA A	1,021,371.07
1243 111A0113 0066	7 ELECTROCARDIOGRAFO DEFINICIION EQUIPO PORTATIL DE DIAGNOSTICO	1,091,328.00
1243 111A0113 0067	5 MONITOR DE SIGNOS VITALES A. DEFINICION:EQUIPOS PARA REGISTRO EN PANTALLA LOS SIGNOS VITALES CON FINES DIAGNÓSTICOS Y TERAPÉUTICOS	1,028,533.31

INSTITUTO DE SALUD
SISTEMA CONTABLE 2018
RELACION DE BIENES MUEBLES QUE COMPONEN SU PATRIMONIO

Página 128 de 169

Cuenta Pública al 31 de diciembre de 2018

Hora: 10:44:28a. m.

Fecha: 20/02/2019

Código	Descripción del Bien	Valor en Libros
1243 111A0113 0068	1 MONITOR DE SIGNOS VITALES PARA QUIROFANO, DEFINICION:EQUIPO ELCTROMÉDICO MODULAR PARA LA VIGILANCIA CONTINUA DEL PACIENTE	208,205.13
1243 111A0113 0069	5 EQUIPO MÉDICO Y DE LABORATORIO ULTRASONIDO DOPPLER PORTATIL, MARCA HADECO, MODELO: ES-101 EX, PAIS DE ORIGEN JAPON.	40,484.00
1243 111A0113 0070	1 LOTE 11 CONGELADOR VERTICAL DE ACERO INOXIDABLE, CONGELADOR VERTICAL 17FT3 CAPACIDAD DE 17 FT3/482LT RANGO DE TEMPERATURA DE -20°C A 35°C, INCLUYE 6 CESTAS MEDIANAS EN LA PARTE SUPERIOR Y 4 CESTAS GRANDES EN LA PARTE INFERIOR, CONTROL DE LA TEMPERATURA POR MICROPROCESADOR, DISPLAY DIGITAL Y TECLADO DE MEMBRANA, SISTEMA DE ALARMA DE ALTA/BAJA DE TEMPERATURA, CONTACTO DE ALARMA REMOTA Y FALLO DE CORRIENTE ELECTRICA, VOLTAJE 115V	119,286.28
1243 111A0113 0071	1 LOTE 12, DESHUMIDIFICADOR AMBIENTAL PARA LABORATORIO DEBIDO A LA CARACTERISTICA UNICA EBAC K-100-P DE DESCONGELACION DE GAS CALIENTE, FUNCIONARA SIN PROBLEMAS EN TEMPERATURAS DE HASTA 33°F, ESTA ELIMINARA EFICAZMENTE MAS DE 97 PINTAS DE VAPOR DE AGUA EN EL AIRE POR DIA EN CONDICIONES NORMALES Y SUPERARA LOS 21 GALONES POR DIA EN LAS CONDICIONES EXTREMAS QUE SE ENCUENTRAN EN AMBIENTES DE PROBLEMA, DISEÑADO PARA SOBREVIVIR EN CONDICIONES ADVERSAS Y DE ENTRGA DE MERCANCIA.	71,572.00
1243 111A0113 0072	15 LOTE 20, TERMOAGITADOR MAGNETICO, TEMPERATURA, PLACA DE CALEFACCION PULIDA DE ALUMINIO (SILUMIN) INDICADOR DE VELOCIDAD TIPO LED, RANGO DE VELOCIDAD DE 50 A 1400 REVOLUCIONES POR MINUTO, LONGITUD MAXIMA DE VARILLAS MAGNETICAS DE 80 MILIMETROS, POTENCIA DE CALEFACCION DE 800 WATTS, RANGO DE TEMPERATURA DE CALEFACCION DE TEMPERATURA AMBIENTE HASTA 300°C CONTROL DE CALENTAMIENTO LED, DIAMETRO SUPERFICIE DE LA PLACA 145 MILIMETROS.	600,300.00
1243 111A0113 0073	2 LOTE 6, CONGELADOR VERTICAL CAPACIDAD DE 24.4 TF3 690LTS RANGO DE TEMPERATURA DE 18° C A 35°C INCLUYE 4 REJILLAS AJUSTABLES, CONTROL DE LA TEMPERATURA POR MICROPROCESARO DISPLAY DIGITAL Y TECLADO DE MEMBRANA, SISTEMA DE ALARMA DE ALTA/BAJA TEMPERATURA, PUERTA ABIERTA, CONTACTO DE ALARMA REMOTO Y MEMORIA DE RESPALDO, SISTEMA DE REFRIGERACION CON COMPRESOR ROTATIVO HERMETICO, REFRIGERANTE DE CFC, ALIMENTACION 115V 60HZ MARCA: PANASONIC MODELO MDF-U731M, DEL PEDIDO PF079-13	298,291.68
1243 111A0113 0074	1 ANTICIPO DEL 50 % SOBRE EL PEDIDO PF-058-13, DERIVADO DE LA LICITACION PUBLICA NACIONAL MIXTA N° LA-907049991-N10-2013. PROGRAMA "ARRANQUE PAREJO EN LA VIDA(AFASPE 13)" REQUISICION DE COMPRA N°1	2,380,752.27
1243 111A0113 0075	10 LOTE 3: ESTERILIZADOR DE VAPOR AUTOGENERADO DE MESA, MARCA TUTTNAUER, MODELO 2540M,	321,763.87
1243 111A0113 0076	50 LOTE 5: MESA DE EXPLORACION UNIVERSAL, MARCA BREWER, MODELO 6000, EQUIPO SEMIFIJO.	1,719,897.20
1243 111A0113 0077	145 LOTE 7: ESTUCHE DE DIAGNOSTICO HOSPITALARIO, MAECAR WELCH ALLYN, MODELO 97200C.	339,091.20
1243 111A0113 0078	28 LOTE 1: BÁSCULA TIPO SALTER PESA BEBÉ CON DINAMOMETRO DE RELOJ. ESTRUCTURA TELESCÓPICA CON MOVIMIENTO AXIAL, ROSCA DE TUBO Y TUERCA DE AJUSTES DE ESCALA EN LA PARTE INTERIOR DE LA BÁSCULA FABRICADO EN ALUMINIO	64,927.52
1243 111A0113 0079	30 LOTE 2: BÁSCULA PESA BEBE CON ESTRUCTURA DE LAMINA DE ACERO ACABADO EN ESMALTE HORNEADO; BARRA DE ALUMINIO ACABADO NATURAL	306,240.00

INSTITUTO DE SALUD
SISTEMA CONTABLE 2018
RELACIÓN DE BIENES MUEBLES QUE COMPONEN SU PATRIMONIO

Página 129 de 169

Cuenta Pública al 31 de diciembre de 2018

Hora: 10:44:28a. m.

Fecha: 20/02/2019

Código	Descripción del Bien	Valor en Libros
1243 111A0113 0080	30 LOTE 3: BASCULA CLINICA CON ESTADIMETRO FORMADO POR SECCIONES DE ACERO GRADUADOS EN CM,HASTA UNA ALTURA MAXIMA DE 100 A 192 CMS.	341,040.00
1243 111A0113 0081	30 LOTE 4: INFANTÓMETRO FABRICADA EN ALUMINIO,UNA BARRA MÓVIL Y UNA FIJA, UN TOPE FIJO Y UN TOPE MÓVIL	173,826.00
1243 111A0113 0082	1 LOTE 2; CABINA DE SEGURIDAD BIOLOGICA CLASE II TIPO A2 CON LUZ UV DE 4 PIES DE ANCHO *ESPECIFICACIONES : CAMPANA DE BIOSEGURIDAD,CENTRO DE INFORMACION LCD	206,692.92
1243 111A0113 0083	1 LOTE 3:CABINA DE FLUJO LAMINAR VERTICAL PARA PCR CON MONITOR DE FLUJO DE 4FT	172,785.80
1243 111A0113 0084	1 LOTE 5:"MICROCENTRIFUGA HERAEUS MODELO PICO 21 CON ROTOR DE 24X1.5/2.0 ML	51,263.71
1243 111A0113 0085	1 LOTE 8: AGITADOR MAGNETICO CON CALENTAMIENTO MODELO CIMAREC.	148,703.94
1243 111A0113 0086	1 LOTE 7: S/C MICROSCOPIO INVERTIDO PARA APLICACIONES DE CAMPO CLARO Y CONTRASTE DE FASES EN LUZ TRANSMITIDA H.DIC CON ROSCA M27	505,321.35
1243 111A0113 0087	2 LOTE 8; AGITADOR MAGNETICO CON CALANTAMIENTO0 MODELO CIMARE C. RANGO DE AGITACION , RANGO DE TEMPERATURA, PLATO DE CERAMICA ,IDEAL PARA PROCESOS REPETITIVOS QUE DEMANDAN PRECISION Y SEGURIDAD	19,814.52
1243 111A0113 0088	3 LOTE 9: ULTRACONGELADOR HORIZONTAL SERIE 8600 ESPECIFICACION, CAPACIDAD 3.0 CU.FT(89.4L)	530,657.71
1243 111A0113 0089	2 LOTE 1, BAÑO MARIA CON CIRCULACIÓN DE AGUA CAPACIDAD 40 TUBOS 6.3, CONTROL DE TEMPERATURA DIGITAL A BASE DE MICOPROCESADOR	65,904.24
1243 111A0113 0090	15 EVACUADOR DE HUMO MODELO CS200 DESCRIPCION: SISTEMA DE EVACUACION AUTOMATICA QUE SE ENCIENDE CUANDO SE ACTIVA EL BISTURI Y CON MÁNDO A PEDAL	300,150.00
1243 111A0113 0091	19 ASPIRADOR DE SUCCION CONTINUA E INTERMITENTE,MODELO TENDAM-4	484,880.00
1243 111A0113 0092	2 EQUIPO DE COLCOSCOPIA,MODELO KSK 150 FC DEF; EQUIPO RODABLE DE MAGNIFICACIÓN VISUAL CON FINES DE DIAGNOSTICO Y TRATAMIENTO EN PATOLOGIA	714,560.00
1243 111A0113 0093	4 UNIDADES DENTALES CON COMPRESOR MEDICO, INOVA NEW LSF OPTI PAD DESCRIPCION 1; MODULO ESTOMATOLOGICO INTEGRADO AL SILLON CON ALTUTRA AHUSTABLE EN CONJUNTO CON EL SILLON	411,800.00
1243 111A0113 0094	2 AUTOCLAVE DE VAPOR DE INYECCIÓN DIRECTA,MODELO GV3 DECRIPCION; ESTERILIZADOR DE FUNCIONAMIENTO MANUAL	564,920.00
1243 111A0113 0095	18 AUTOCLAVE DE VAPOR AUTOGENERADO,MODELO GE3 DESCRIPCION; ESTERILIZADOR MANUAL POR MEDIO DE VALVULA MULTIPLE	5,418,360.00
1243 111A0113 0096	18 MICROSCOPIO DE CAMPO CLARO MODELO AXIO-LAB A1 DESCRIPCION; MICROSCOPIO BINOCULAR DE CAMPO CLARO EN LUZ	1,566,000.00
1243 111A0113 0097	33 DESFIBRILADOR MODELO LIFEPAK 20E, DESCRIPCION; DESFIBRILADOR MONITOR DE TRAZO DE ECG EN PANTALLA	4,363,920.00
1243 111A0113 0098	32 ELECTROCAUTERIO,MODELO EXCELL MCD DEFINICION; EQUIPO PORTATIL PARA CORTE PURO Y MEZCLAS O EFECTOS DE COAGULACIÓN ESTANDAR	5,549,440.00
1243 111A0113 0099	29 CENTRIFUGA, SORVALL DEFINICION; CENTRIFUGA DE SOBRE MESA, PARA APLICACIONES CLINICAS, QUIMICA CLINICA,MICROBIOLOGIA CLINICA,HEMATOLOGIA, ESTUDIOS CLINICOS	1,665,180.00
1243 111A0113 0100	53 MONITOR DE SIGNOS VITALES BASICOS MODELO LOG1 CARE SERIES 2000-12	2,920,300.00
1243 111A0113 0101	14 INCUBADORA PARA CUIDADES GENERALES, PILLI 1000SD DEFINICION. EQUIPO CON CUBIERTA CERRADA CON CONTROL DE TEMPERATURA	1,169,280.00

INSTITUTO DE SALUD
SISTEMA CONTABLE 2018
RELACIÓN DE BIENES MUEBLES QUE COMPONEN SU PATRIMONIO

Página 130 de 169

Cuenta Pública al 31 de diciembre de 2018

Hora: 10:44:28a. m.

Fecha: 20/02/2019

Código	Descripción del Bien	Valor en Libros
1243 111A0113 0102	41 CUNA TERMICA CON FOTOTERAPIA, DEFINICIÓN; EQUIPO ELECTRO MEDICO CON RUEDA, QUE PERMITE CONTROLAR EL AMBIENTE TERMICO DEL PACIENTE.	9,393,100.00
1243 111A0113 0103	1 AGITADOR ORBITAL DE BAJA VELOCIDAD; CON PLATAFORMA DE 30x30 CM. ES IDEAL PARA TINCION Y TRATAMIENTO DE GELES, LAVADO EN PROCEDIMIENTOS DE LAVADO DE BLOTTING ASI COMO USOS DE MEZCLADO GRAL. VELOCIDAD AJUSTABLE A PARTIR 3 A 60 RPM, TEMPORIZADOR AJUSTABLE HASTA 2 HORAS O EN MODO DE OPERACION CONTINUA, IDEAL PARA TINCION Y LAVADO SUAVE DE LOS GELES FRAGILES, EL MOVIMIENTO SUAVE PREVIENE LA FORMACION DE ESPUMA EN LIQUIDOS, CONTROL ANALOGO SIMPLE CON PERILLAS, ORBITA DE 19 MILIMETROS PARA PROCEDIMIE	116,477.34
1243 111A0113 0104	9 UNIR LOS DATOS DE IDENTIFICACION Y DE LA IMAGEN AL PASAR POR EL SISTEMA DE TRATAMIENTO ELECTRONICO	4,410,900.00
1243 111A0113 0105	1 LOTE 24 S/C- RED DE DIGITALIZACION DE MASTOGRAFIA	649,600.00
1243 111A0113 0106	11 LOTE 25 S/C EQUIPO DE RAYOS X MOVIL MEDELO: POLYMOVIL PLUS CATOLOGOS: 1 MANUALES:1	4,392,502.40
1243 111A0113 0107	2 INCUBADORA 115 VOLTS DE 40CM X40X33	57,744.80
1243 111A0113 0108	2 TERMOMOTRO INFRAROJO (50°C A 1600°C)	36,656.00
1243 111A0113 0109	139 LOTE 1: ESTUVHE DE DIAGNOSTICO HOSPITALARIO MARCA WELCH ALLYN MOD. 97100-C.	1,322,168.00
1243 111A0113 0110	41 LOTE 2: ESFIRMOMANOMETRO ANEROIDE PORTATIL, ESTUCHE DE DIAGNOSTICO HOSPITALARIO MARCA WELCH ALLYN MOD. DS44-11	192,618.00
1243 111A0113 0111	52 LOTE 3: MESA DE EXPLORACION UNIVERSAL. DE LAMINA DE ACERO CAL. N.18	605,039.76
1243 111A0113 0112	45 LOTE 4: ESTETOSCOPIO CAPSULA DOBLE ESTUCHE DE DIAGNOSTICO HOSPITALARIO MARCA WELCH ALLYN MOD. 5079-73.	172,260.00
1243 111A0113 0113	62 LOTE 5: MARTILLO DE REFLEJOS MARCA HERGOM. TIPO BUCK	231,043.00
1243 111A0113 0114	33 LOTE 6: NEGATOSCOPIO SENCILLO MARCA NACIONAL. DE ACERO INOXIDABLE.	122,113.20
1243 111A0113 0115	13 LOTE 7: NEBULIZADOR ULTRASONICO CONTINUO, MARCA NACIONAL.	65,598.00
1243 111A0113 0116	116 LOTE 8: LAMPARA DE EXAMINACION ESTUCHE DE DIAGNOSTICO HOSPITALARIO MARCA WELCH ALLYN	1,035,977.44
1243 111A0113 0117	16 LOTE 9: ESTERILIZADOR DE VAPOR AUTOGENERADO DE MESA, MARCA DW-MED. MODELO STEAM 50025.	219,657.60
1243 111A0113 0118	82 LOTE 10: FONODETECTOR PORTATIL DE LATIDOS FETALES, ESTUCHE DE DIAGNOSTICO HOSPITALARIO MARCA NACIONAL.	544,942.48
1243 111A0113 0119	5 LOTE 11: LARINGOSCOPIO ESTUCHE DE DIAGNOSTIBO HOSPITALARIO MARCA WELCH ALLYN.	18,638.30
1243 111A0113 0120	3 LOTE 12: REANIMADOR DE ASISTENCIA VENTILATORIA , NEONATAL MARCA NACIONAL. CON BOLSA DE REANIMACIÓN REUSABLE CORRUGADA EN TODA SU SUPERFICIE, AUTOINFLABLE Y DESARMABLE TOTALMENTE PARA SU LIMPIEZA Y ESTERILIZACION EN AUTOCLAVE	44,182.08
1243 111A0113 0121	2 LOTE 13: REANIMADOR DE ASISTENCIA VENTILATORIA, ADULTO MARCA NACIONAL .	62,524.00
1243 111A0113 0122	2 LOTE 14: BASCULA ELECTRONICA, PESA BEBES, MARCA BAME MOD. 415-20.	17,945.20
1243 111A0113 0123	46 LOTE 15: ESTADIMETRO PEDIATRICO MARCA NACIONAL.	252,659.60
1243 111A0113 0124	1 LOTE 16: BASCULA CON ESRADIMETRO MARCA BAME MOD.420	5,018.16
1243 111A0113 0125	1 LOTE 17: MESA MAYO MARCA NACIONAL, MODELO UNICO.	15,602.00
1243 111A0113 0126	1 MESA UNIVERSAL PARA EXPLORACION MARCA CIIASA	641,190.00
1243 111A0113 0127	1 SABANA TERMICA DE ALUMINIO MARCA GIM	11,901.60

INSTITUTO DE SALUD
SISTEMA CONTABLE 2018
RELACIÓN DE BIENES MUEBLES QUE COMPONEN SU PATRIMONIO

Página 131 de 169

Cuenta Pública al 31 de diciembre de 2018

Hora: 10:44:28a. m.

Fecha: 20/02/2019

Código	Descripción del Bien	Valor en Libros
1243 111A0113 0128	1 CUNA BACINETE A CRILICO MARCA XIDEX	93,960.00
1243 111A0113 0129	1 CARRO PARA CURACIONES MARCA HERLIS	207,495.00
1243 111A0113 0130	5.- 45% DEL TMAÑO DE LA PARILLA,CON PERFORACIONES,ESQUINAS CON CURVA SANITARIA,LA PARTE SUPERIOR BORDADA QUE PERMITE LA LIBRE CIRCULACIÓN DEL AIRE	74,240.00
1243 111A0113 0131	11 REFRIGERADOR PARA VACUNAS EN ACERO INOXIDABLE AISI+304 17.6 PIES CÚBICOS CON DATA LOGGER, CAPACIDAD DE 17.6 PIES CÚBICOS,INCLUYENDO CONGELADOR QUE SE ENCUENTRA DENTRO DEL MISMO CUERPO EN LA PARTE SUPERIOR DEL REFRIJERADOR	393,008.00
1243 111A0113 0132	1 PORTAVENOCLISIS RODABLE MARCA HERLIS	74,193.60
1243 111A0113 0133	1 FLUJOMETRO DE PARED ESTANDAR MARCA INFRA	9,048.00
1243 111A0113 0134	1 COMPRESOR DENTAL DE DOS CABEZAS MARCA ISO DIAMANTE	24,650.00
1243 111A0113 0135	1 FONODETECTOR PORTIL DE LATIDOS FETALES MARCA MEDICA	115,710.00
1243 111A0113 0136	1 COJINDE KELLI MARCA KELLI	16,356.00
1243 111A0113 0137	1 SILLA PARA PARTO TRADICIONAL MARCA KUDEX	63,800.00
1243 111A0113 0138	1 CARRO PARA ROPA LIMPIA MARCA MEDITERMS	85,260.00
1243 111A0113 0139	1 MESA PARA ATENCION A RECIEN NACIDOS	100,920.00
1243 111A0113 0140	1 MESA DE REHIDRATAACION TIPO KARAM	169,650.00
1243 111A0113 0141	1 MESA PUENTE MARCA PROMEDIDIMEX	58,000.00
1243 111A0113 0142	1 MESA UNIVERSAL PARA EXPLORACION MARCA CIIASA	641,190.00
1243 111A0113 0143	1 SABANA TERMICA DE ALUMINIO MARCA GIM	11,901.60
1243 111A0113 0144	1 CUNA BACINETE A CRILICO MARCA XIDEX	93,960.00
1243 111A0113 0145	1 CARRO DE CURACIONES MARCA HERLIS	207,495.00
1243 111A0113 0146	1 PORTAVENOCLISIS RODABLE MARCA HERLIS	74,193.60
1243 111A0113 0147	1 FLUJOMETRO DE PARED ESTANDAR MARCA INFRA	9,048.00
1243 111A0113 0148	1 COMPRESOR DENTAL DE DOS CABEZAS MARCA ISO DIAMANTE	24,650.00
1243 111A0113 0149	1 FONODETECTOR PORTIL DE LATIDOS FETALES MARCA MEDICA	115,710.00
1243 111A0113 0150	1 COJINDE KELLI MARCA KELLI	16,356.00
1243 111A0113 0151	1 SILLA PARA PARTO TRADICIONAL MARCA KUDEX	63,800.00
1243 111A0113 0152	1 CARRO PARA ROPA LIMPIA MARCA MEDITERMS	85,260.00
1243 111A0113 0153	1 MESA PARA ATENCION A RECIEN NACIDOS	100,920.00
1243 111A0113 0154	1 MESA DE REHIDRATAACION TIPO KARAM	169,650.00
1243 111A0113 0155	1 MESA PUENTE MARCA PROMEDIDIMEX	58,000.00
1243 111A0113 0156	1 ANALIZADOR DE GLUCOSA Y COLESTEROL PORTATIL	259,376.00
1243 111A0113 0157	1 CARRO ROJO MARCA BAME	599,633.00
1243 111A0113 0158	1 NEGATOSCOPIO DOBLE DE PARED	9,570.00
1243 111A0113 0159	1 LAMPARA QUIRURGICA PORTATIL PARA EMERGENCIA	574,200.00
1243 111A0113 0160	1 LARINGOSCOPIO ADULTO	399,040.00
1243 111A0113 0161	1 MESA QUIRURGICA PARA OBSTETRICIA	1,740,000.00
1243 111A0113 0162	1 CAMA CLINICA HOSPITALARIA MULTIPLES POSICION MARCA XIDER	1,224,090.00
1243 111A0113 0166	1 ULTRASONIDO PORTATIL	1,395,306.00
1243 111A0113 0167	1 ANALIZADOR DE GLUCOSA Y COLESTEROL PORTATIL	259,376.00
1243 111A0113 0168	1 CARRO EQUIPADO FABRICADO EN ABS DE ALTO IMPACTO	599,633.00
1243 111A0113 0169	1 NEGATOSCOPIO DOBLE DE PARED	9,570.00

INSTITUTO DE SALUD
SISTEMA CONTABLE 2018
RELACION DE BIENES MUEBLES QUE COMPONEN SU PATRIMONIO

Página 132 de 169

Cuenta Pública al 31 de diciembre de 2018

Hora: 10:44:28a. m.

Fecha: 20/02/2019

Código	Descripción del Bien	Valor en Libros
1243 111A0113 0170	1 LAMPARA QUIRURGICA PORTATIL PARA EMERGENCIA	574,200.00
1243 111A0113 0171	1 MANGOS DE ACERO INOXIDABLES CON TERMINACINO ESTRIADA	399,040.00
1243 111A0113 0172	1 MESA QUIRURGICA PARA OBSTETRICIA	1,740,000.00
1243 111A0113 0173	1 CAMA CLINA HOSPITALARIA MULTIPLES POSICIONES	1,224,090.00
1243 111A0113 0177	1 ULTRASONIDO PORTATIL	1,395,306.00
1243 111A0113 0178	1 REANIMADOR DE ASISTENCIA VENTILATORIA	87,232.00
1243 111A0113 0179	1 ASPIRADOR PORTATIL PARA SUCCION CONTINUA MARCA MEDICAD	308,560.00
1243 111A0113 0180	1 ASPIRADOR GASTRICO PARA SUCCION CONTINUA E INTERMITENTE	139,200.00
1243 111A0113 0181	1 OXIMETRO DE PULSO	344,520.00
1243 111A0113 0182	1 REANIMADOR DE ASISTENCIA VENTILATORIA	87,232.00
1243 111A0113 0183	1 ASPIRADOR PORTATIL PARA SUCCION CONTINUA MARCA MEDICAD	308,560.00
1243 111A0113 0184	1 ASPIRADOR GASTRICO PARA SUCCION CONTINUA E INTERMITENTE	139,200.00
1243 111A0113 0185	1 OXIMETRO DE PULSO	344,520.00
1243 111A0113 0186	1 MESA MAYO CON CHAROLA MARCA CIASA	141,404.00
1243 111A0113 0187	1 NEGATOSCOPIO SENCILLO MARCA CIASA	52,896.00
1243 111A0113 0188	1 VITRINA 90 CM CONTRAMURO MARCA CIASA	54,960.80
1243 111A0113 0189	1 ESTANTE GUARDA ESTERIL 90 CM MARCA CIASA	173,536.00
1243 111A0113 0190	1 PORTA CUBETA RODABLE MARCA CIASA	38,307.07
1243 111A0113 0191	1 NEBULIZADOR ULTRASONIDO CONTINUO MARCA MEDICA	652,500.00
1243 111A0113 0192	1 NEBULIZADOR ULTRASONIDO CONTINUO MARCA MEDICA	652,500.00
1243 111A0113 0193	1 MESA PASTEUR MARCA CIASA	273,760.00
1243 111A0113 0194	1 MESA MAYO CON CHAROLA MARCA CIASA	141,404.00
1243 111A0113 0195	1 NEGATOSCOPIO SENCILLO MARCA CIASA	52,896.00
1243 111A0113 0196	1 VITRINA 90 CM CONTRAMURO MARCA CIASA	54,960.80
1243 111A0113 0197	1 ESTANTE GUARDA ESTERIL 90 CM MARCA CIASA	173,536.00
1243 111A0113 0198	1 PORTACUBETA RODABLE MARCA CIASA	38,307.07
1243 111A0113 0199	157 EQ.PORTATIL DE QUIMICA CLINICA SECA	1,802,988.00
1243 111A0113 0200	82 MESA PASTEUR	396,910.08
1243 111A0113 0201	92 MES PARA EXPLORACION	1,883,937.76
1243 111A0113 0202	16 LAMPARA QUIRURGICA PORTATIL	1,990,981.86
1243 111A0113 0203	12 MESA QUIRURGICA P/OBSTETRICIA	1,771,636.40
1243 111A0113 0204	27 CAMA CLINICA	2,277,818.10
1243 111A0113 0205	29 LAMPARA DE EXAMINACION	969,015.34
1243 111A0113 0206	1 LAMPARA DE FOTOTERAPIA	115,567.64
1243 111A0113 0207	27 MESA PARA EXPLORACION UNIVERSAL	552,894.78
1243 111A0113 0208	54 OXIMETRO DE PULSO 1	2,850,120.00
1243 111A0113 0209	20 OXIMETRO DE PULSO PORTATIL 1	1,055,600.00
1243 111A0113 0210	1 CABEZAL TIPO MAYFIELD ADULTO	476,516.32
1243 111A0113 0211	50 CAMA P/CUIDADOS INTESIVOS BASICA ADULTO	11,078,316.12
1243 111A0113 0212	149 FONODETECTOR DE LATIDOS FETALES	719,087.00
1243 111A0113 0213	13 SIERRA PARA CORTAR YESO	531,446.65
1243 111A0113 0214	22 ASPIRADOR PORTATIL SUCCION CONTINUA	765,600.00

INSTITUTO DE SALUD
SISTEMA CONTABLE 2018
RELACION DE BIENES MUEBLES QUE COMPONEN SU PATRIMONIO

Página 133 de 169

Cuenta Pública al 31 de diciembre de 2018

Hora: 10:44:28a. m.

Fecha: 20/02/2019

Código	Descripción del Bien	Valor en Libros
1243 111A0113 0215	19 REANIMADOR DE ASISTENCIA VENTILATORIA	107,795.66
1243 111A0113 0216	16 FLUJOMETRO DE PARED ESTANDAR	202,472.72
1243 111A0113 0217	64 SILLA DE RUEDAS PLEGABLE CON DESCANSA PIES	296,960.00
1243 111A0113 0218	2 NEBULIZADOR ULTRASONICO CONTINUO	54,174.11
1243 111A0113 0219	4 OXIMETRO DE PULSO	211,120.00
1243 111A0113 0220	1 LAMPARA FRONTAL	9,911.99
1243 111A0113 0221	19 NEBULIZADOR ULTRASONICO CONTINUO	514,654.06
1243 111A0113 0222	4 VENTILADOR DE TRASLADO INTRAHOSPITALARIO	2,657,454.53
1243 111A0113 0223	4 VENTILADOR DE TRASLADO PARA AMBULANCIA	2,404,363.64
1243 111A0113 0224	52 ASPIRADOR GASTRICO PARA SUCCION CONTINUA E INTERMITENTE	1,809,600.00
1243 111A0113 0225	10 CAMARA CEFALICO	26,996.33
1243 111A0113 0226	8 CHASIS PARA DIGITALIZADOR	663,098.22
1243 111A0113 0227	50 CUNA DE CALOR RADIANTE CON LAMPARA DE FOTOTERAPIA	16,345,454.44
1243 111A0113 0228	11 CUNA ELECTRICA PEDIATRICA	1,983,600.06
1243 111A0113 0229	9 ELECTROCARDIOGRAFO MULTICANAL CON INTERPRETACION	645,381.80
1243 111A0113 0230	24 INCUBADORA PARA CUIDADOS GENERALES	4,808,727.20
1243 111A0113 0231	19 FONODETECTOR DE LATIDOS FETALES	51,650.74
1243 111A0113 0233	3 EQUIPO DE RAYOS X SIMPLE DIGITALIZADO	2,053,618.47
1243 111A0113 0234	13 INCUBADORA DE TRASLADO	4,796,721.80
1243 111A0113 0235	137 BASCULA DE PISO MECANICA	536,482.14
1243 111A0113 0236	94 ESTADIMETRO FIJO DE PARED (PORTATIL)	584,454.40
1243 111A0113 0237	122 INFANTOMETRO DE PVC	457,208.66
1243 111A0113 0240	19 CAMILLA ELECTROHIDRAULICA DE TRASLADO, ALTURA VARIABLE Y POSICIONES	1,923,190.34
1243 111A0113 0241	28 MESA DE REHIDRATACION TIPO KARAM	679,127.24
1243 111A0113 0242	1 ESFIGNOMANOMETRO ANEROIDE PORTATIL	479,196.00
1243 111A0113 0243	1 ESTUCHE DE DIAGNOSTICO HOSPITALARIO MARCA RIESTER	661,200.00
1243 111A0113 0244	1 ESTETOSCOPIO CAPSULA DOBLE MARCA: RIESTER	109,999.04
1243 111A0113 0245	1 LAMPARA DE EXAMINACION MARCA RIESTER	565,778.40
1243 111A0113 0246	1 CORTINA PLEGABLE ANTIBACTERIAL MARCA XIDER	548,100.00
1243 111A0113 0247	1 ESFIGNOMANOMETRO ANEROIDE DE PARED MARCA RIESTER	136,068.00
1243 111A0113 0248	1 ESTERILIZADOR DE VAPOR AUTOGENERADO DE MESA MARCA STERILE HEALTH	1,207,850.00
1243 111A0113 0249	1 SILLA DE RUEDAS PLEGABLE CON DESCANSA PIES MARCA COBRAMEX	42,427.00
1243 111A0113 0250	1 UNIDAD RADIOLOGICA DENTAL MARCA ZEYCO	125,666.66
1243 111A0113 0251	1 LAMPARA FOTOCURABLE MARCA ZEYCO	3,439.30
1243 111A0113 0252	1 UNIDAD ESTOMATOLOGICA BASICA MARCA ZEYCO	278,400.00
1243 111A0113 0253	1 ESFIGNOMANOMETRO ANEROIDE PORTATIL	479,196.00
1243 111A0113 0254	1 ESTUCHE DE DIAGNOSTICO HOSPITALARIO MARCA RIESTER	661,200.00
1243 111A0113 0255	1 ESTETOSCOPIO CAPSULA DOBLE MARCA: RIESTER	109,999.04
1243 111A0113 0256	1 LAMPARA DE EXAMINACION MARCA RIESTER	565,778.40
1243 111A0113 0257	1 CORTINA PLEGABLE ANTIBACTERIAL MARCA XIDER	548,100.00
1243 111A0113 0258	1 ESFIGNOMANOMETRO ANEROIDE DE PARED MARCA RIESTER	136,068.00

INSTITUTO DE SALUD
SISTEMA CONTABLE 2018
RELACION DE BIENES MUEBLES QUE COMPONEN SU PATRIMONIO

Página 134 de 169

Cuenta Pública al 31 de diciembre de 2018

Hora: 10:44:28a. m.

Fecha: 20/02/2019

Código	Descripción del Bien	Valor en Libros
1243 111A0113 0259	1 ESTERILIZADOR DE VAPOR AUTOGENERADO DE MESA MARCA STERILE HEALTH	1,207,850.00
1243 111A0113 0260	1 SILLA DE RUEDAS PLEGABLE CON DESCANSA PIES MARCA COBRAMEX	42,427.00
1243 111A0113 0261	1 UNIDAD RADIOLOGICA DENTAL MARCA ZEYCO	125,666.66
1243 111A0113 0262	1 LAMPARA FOTOCURABLE MARCA ZEYCO	3,439.30
1243 111A0113 0263	1 UNIDAD ESTOMATOLOGICA BASICA MARCA ZEYCO	278,400.00
1243 111A0113 0264	4 ULTRASONIDO	4,709,600.00
1243 111A0113 0265	37 TOCOCARDIOGRAFO MOD. COROMETRICS 170 SERIES	2,092,350.00
1243 111A0113 0266	36 ELECTROCARDIOGRAFO MOD. MAC 600	1,827,000.00
1243 111A0113 0267	12 S/C ULTRASONIDO CON 4 TRANSDUCTORES MOD. LOGICQ C5 PREMIUM	5,582,803.92
1243 111A0113 0268	25 MONITOR DE SIGNOS VITALES PARA TERAPIA INTENSIVA MOD. DASH 3000	2,714,400.00
1243 111A0113 0269	12 MAQUINA DE ANESTESIA MOD. AESPIRE 7900 DASH 3000 A	5,655,000.00
1243 111A0113 0270	1 S/C MEDIDOR MULTIPARAMETRICO BK PRECISION	18,285.08
1243 111A0113 0271	5 REFRIGERADOR VERTICAL 8 PIES MCA IMBERA	93,768.60
1243 111A0113 0272	2 DISTANCIOMETRO LASER MCA FLUKE	31,842.00
1243 111A0113 0273	5 4 GPS 72H MCA.GARMIN	24,586.20
1243 111A0113 0274	246 ESFIGNOMANOMETRO ANEROIDE PORTATIL. MARCA: ACE MEDICAL CLAVE: 531 116 0369	1,561,649.72
1243 111A0113 0275	172 ESTUCHE DE DIAGNOSTICO BASICO. MARCA: ACE MEDICAL CLAVE: 531 295 1162	2,845,306.84
1243 111A0113 0276	135 LAMPARAS DE EXAMINACION CON FUENTE DE LUZ DE FIBRA OPTICA. MARCA: ACE MEDICAL	2,329,623.88
1243 111A0113 0277	59 MESA PARA ATENCION DEL RECIEN NACIDO. MARCA: MEDITEMS, CLAVE: 531 621 1454	630,589.73
1243 111A0113 0278	91 . MESA MAYO CON CHAROLA. MARCA: CIIASA , CLAVE: 531 621 1405	506,735.50
1243 111A0113 0279	82 NEGATOSCOPIO SENCILLO. MARCA: CIIASA, CLAVE: 531 634 0040	224,656.32
1243 111A0113 0280	91 CORTINA PLEGABLE ANTIBACTERIAL. MARCA: XIDER	1,151,563.54
1243 111A0113 0281	86 ESFIGNOMANOMETRO ANEROIDE DE PARED. MARCA: ACE MEDICAL, CLAVE: 5311160377	513,437.78
1243 111A0113 0282	66 ESTANTE GUARDA ESTERIL. MARCA: CIIASA, CLAVE: 513 360 0022	541,209.53
1243 111A0113 0283	48 COJIN DE KELLY. MARCA: LIBERSALUS	33,408.00
1243 111A0113 0285	62 CARRO PARA CURACIONES. MARCA: INT TEC HOSPI, CLAVE: 513 191 0308	503,440.00
1243 111A0113 0286	26 NEGATOSCOPIO DOBLE DE PARED. MARCA: LIBERSALUS, CLAVE: 513 634 0048	100,844.18
1243 111A0113 0287	49 LARINGOSCOPIO ADULTO. MARCA: ACE MEDICAL, CLAVE: 531 568 0057	859,882.91
1243 111A0113 0288	43 LARINGOSCOPIO PEDIATRICO. MARCA: ACE MEDICALCLAVE: 531 568 0057	664,350.72
1243 111A0113 0289	20 LARINGOSCOPIO NEONATAL. MARCA: ACE MEDICAL, CLAVE: 531 568 0057	375,980.36
1243 111A0113 0290	16 CUNA BACINETE ACRILICO. MARCA: COBRAMEX	259,840.00
1243 111A0113 0291	18 SILLA PARTO TRADICIONAL. MARCA: KUREX, ACABADO CON PINTURA HORNEADA	939,600.00
1243 111A0113 0292	26 MESA PUENTE. MARCA: LIBERSALUS , CLAVE: 531 621 1652	158,319.79
1243 111A0113 0293	52 ESTERILIZADOR DE VAPOR AUTOGENERADO. MARCA: ACE MEDICAL, CLAVE: 531 385 11221	3,611,687.14

INSTITUTO DE SALUD
SISTEMA CONTABLE 2018
RELACIÓN DE BIENES MUEBLES QUE COMPONEN SU PATRIMONIO

Página 135 de 169

Cuenta Pública al 31 de diciembre de 2018

Hora: 10:44:28a. m.

Fecha: 20/02/2019

Código	Descripción del Bien	Valor en Libros
1243 111A0113 0294	19 MESA ALTA CON RESPALDO. MARCA: CIASA	238,032.00
1243 111A0113 0295	12 LARINGOSCOPIO PEDIATRICO. MARCA: ACE MEDICAL, CLAVE: 531 568 0057	210,583.57
1243 111A0113 0296	15 LARINGOSCOPIO ADULTO. MARCA: CLAVE: 531 568 0057	231,750.25
1243 111A0113 0297	12 LARINGOSCOPIO PEDIATRICO / NEONATAL. MARCA: ACE MEDICAL CLAVE: 531 568 0057	225,588.22
1243 111A0113 0298	49 SABAN TERMICA CON AIRE CALIENTE MARCA: INSUMOS PARA LA SALUD, EQUIPO ELECTRONEUMÁTICO RODABLE, QUE PERMITE REGULAR LA TEMPERATURA CORPORAL	9,662,800.00
1243 111A0113 0299	19 UNIDAD ELECTROQUIRURGICA DE USO GENERAL. MARCA: INSUMOS MEDICOS CONTROLES DE FUNCIONAMIENTO DIGITALES, CON SISTEMA DE CONTROL DE SALIDA	4,207,636.34
1243 111A0113 0300	22 BASCULA ELECTRONICA PESA BEBE. MARCA: ROCHESTER, PESA P/ BEBE ELECTRONICA DE 20 KG.	251,896.44
1243 111A0113 0301	3 BASCULA PESA PAÑALES. MARCA: ROCHESTER, CAPACIDAD DE 5 KG. 2.- DIVISION 1 G- 2 G.	24,001.87
1243 111A0113 0302	14 EQUIPO NEUMATICO PARA ISQUEMIA. MARCA: PROVEEDORA DE MATERIAL QUIRURGICO, CON TECNOLOGIA LOP. CON SENSOR PARA MEDIR LA PRESION DE OCLUSION DE LAS EXTREMIDADES	6,690,880.00
1243 111A0113 0303	140 ESFIGNOMANOMETRO ANEROIDE PORTATIL ADULTO. MARCA: ACE MEDICAL	888,743.74
1243 111A0113 0304	55 ESTUCHE DE DIAGNOSTICO BASICO. MARCA: ACE MEDICAL, CLAVE: 531 295 1162	909,836.49
1243 111A0113 0305	16 FONODETECTOR PORTATIL DE LATIDOS FETALES. MARCA: ACE MEDICAL	77,217.40
1243 111A0113 0306	2 CAJA CON TRAMPAS DE AGUA PARA MEDICION DE CO2. REFERENCIA 876446. MARCA DATEX	8,993.65
1243 111A0113 0307	20 MONITOR DE SIGNOS VITALES MARCA DRAGER MODELO INFINITY DELTAM, CABLE MULTIPARAMETROS. REFERENCIA SM-STE5. MARCA UNIMED	163,647.00
1243 111A0113 0308	20 FILTRO ESU. REFERENCIA 5947226 MARCA DRAGER	131,080.00
1243 111A0113 0309	20 CABLE TRONCAL Y SENSOR PARA LA MEDICIÓN DE SPO2 TIPO MULTISITIO. REFERENCIA U803-125/MS13926. MARCA UNIMED	191,718.78
1243 111A0113 0310	20 CABLE TRONCAL Y SENSOR PARA LA MEDICIÓN DE SPO2 DEDAL REUSABLE ADULTO. REFERENCIA U403-125/MS13926. MARCA UNIMED	187,255.68
1243 111A0113 0311	1 CABLE TRONCAL Y SENSOR PARA LA MEDICIÓN DE SPO2 TIPO MULTISITIO. REFERENCIA U803-91/U708-41. MARCA UNIMED	2,863.82
1243 111A0113 0312	1 CABLE TRONCAL Y SENSOR PARA LA MEDICIÓN DE SPO2 DEDAL REUSABLE ADULTO. REFERENCIA U403-91/U708-41. MARCA UNIMED	2,677.86
1243 111A0113 0313	1 CABLE TRONCAL Y SENSOR PARA LA MEDICIÓN DE SPO2 TIPO MULTISITIO. REFERENCIA U803-91/U708-41. MARCA UNIMED	2,863.82
1243 111A0113 0314	1 CABLE TRONCAL Y SENSOR PARA LA MEDICIÓN DE SPO2 DEDAL REUSABLE ADULTO. REFERENCIA U403-91/U708-41. MARCA UNIMED	2,677.86
1243 111A0113 0315	5 CABLE TRONCAL Y SENSOR PARA LA MEDICIÓN DE SPO2 TIPO MULTISITIO. REFERENCIA U803-01P/U710-70. MARCA UNIMED	13,761.23
1243 111A0113 0316	5 CABLE TRONCAL Y SENSOR PARA LA MEDICIÓN DE SPO2 DEDAL REUSABLE ADULTO. REFERENCIA U403-01P/U710-70. MARCA UNIMED	12,645.45
1243 111A0113 0317	1 TRONCAL Y SENSOR PARA MEDICIÓN DE SPO2 REUSABLE TIPO MULTISITIO Y DEDAL PARA OXIMETRO DE PULSO PARA EQUIPO MARCA CHARM CARE	2,677.86
1243 111A0113 0318	1 TRONCAL Y SENSOR PARA MEDICIÓN DE SPO2 REUSABLE TIPO MULTISITIO Y DEDAL PARA OXIMETRO DE PULSO PARA EQUIPO MARCA CHARM CARE	2,677.86

INSTITUTO DE SALUD
SISTEMA CONTABLE 2018
RELACION DE BIENES MUEBLES QUE COMPONEN SU PATRIMONIO

Página 136 de 169

Cuenta Pública al 31 de diciembre de 2018

Hora: 10:44:28a. m.

Fecha: 20/02/2019

Código	Descripción del Bien	Valor en Libros
1243 111A0113 0319	2 TRONCAL Y SENSOR PARA MEDICIÓN DE SPO2 REUSABLE TIPO MULTISITIO Y DEDAL PARA OXIMETRO DE PULSO PARA EQUIPO MARCA CHARMCARE	5,355.72
1243 111A0113 0320	4 SENSORES DE FLUJO SEGÚN TECNOLOGÍA, SENSOR/CELDA DE 02 SEGÚN TECNOLOGIA PARA UNIDAD DE ANESTESIA MARCA DATEX OHMEDA MODELO	15,555.60
1243 111A0113 0321	4 SENSORES DE FLUJO SEGÚN TECNOLOGÍA, SENSOR/CELDA DE 02 SEGÚN TECNOLOGIA PARA UNIDAD DE ANESTESIA MARCA DATEX OHMEDA MODELO S/5	15,555.60
1243 111A0197 0003	EQUIPO MEDICO	14,310,499.84
1243 111A0198 0001	5401-EQUIPO MEDICO Y DE LABORATORIO	7,328,858.78
1243 111A0198 0002	5402- INSTRUMENTAL MEDICO Y DE LABORATORIO	1,159,563.60
1243 111A0199 0005	17 ESTERILIZADORES DE VAPOR	196,477.50
1243 111A0199 0006	43 ESTUCHES DE DIAGNOSTICOS	87,872.65
1243 111A0199 0008	89 BASCULAS CON ESTADIMETRO	116,167.25
1243 111A0199 0010	05 PROGRESA	266,455.98
1243 111A0199 0011	PIPETA AUT P/PROPORCIONAR VOUMENES PEQUEÑOS EPA	1,812.40
1243 111A0199 0012	PIPETA AUTOMATICA CAP 20 MICRO LITROS EPA	1,812.40
1243 111A0199 0014	PIPETA AUTOMATICA CAP 50 MICRO LITROS EPA	1,812.40
1243 111A0199 0015	PIPETA AUTOMATICA CAP 2.50 MICRO LITROS OXFORD	2,185.00
1243 111A0199 0016	LAMPARA DE PROTECCION P/RAYOS X REQUENA	12,880.00
1243 111A0199 0017	BAUMANOMETRO MERCURIAL DE PEDESTAL LEXICON	4,604.60
1243 111A0199 0018	NEGATOSCOPIO DOBLE P/FIJAR EN PARED M.I.	19,091.61
1243 111A0199 0019	BASCULA PARA BEBE MCA NVO LEON	8,050.00
1243 111A0199 0020	BAUMANOMETRO MERCURIAL PORTATIL TYCOS	9,568.00
1243 111A0199 0021	ESTUCHE DE DIAGNOSTICO CON OFTALMOSCOPIO DE LUZ HALOGENA WELCH ALLEN	25,668.00
1243 111A0199 0022	HISTEROMETRO SIMMS CON GRADUACION KUALITY	1,242.00
1243 111A0199 0023	CUCHARILLA PARA CORUGIA DE DOBLE EXT DEWIMED	1,564.00
1243 111A0199 0024	ESPEJO DENTAL CON MANGO DEWIMED	3,220.00
1243 111A0199 0025	EXPLORADOR DENTAL DOBLE BRIAWT DEWIMED	2,705.90
1243 111A0199 0026	FORCEPS PARA MOLAR INFERIOR NO. 17 DEWIMED	6,267.50
1243 111A0199 0027	FORCEPS PARA MOLAR SUPEIOR IZQUIERDO DEWIMED	6,267.50
1243 111A0199 0028	FORCEPS PARA PREMOLARES NO. 101 DEWIMED	6,267.50
1243 111A0199 0029	OBTURADOR PARA AMALGAMA DEWIMED	2,001.00
1243 111A0199 0030	PORTA MATRIZ METALICO DEWIMED	2,649.00
1243 111A0199 0031	RECORTADOR DE AMALGAMA DEWIMED	1,380.00
1243 111A0199 0032	FORCEPS PARA MOLARES SUPEIORES DEWIMED	6,267.50
1243 111A0199 0033	FORCEPS PARA RAICES DEWIMED	5,014.00
1243 111A0199 0034	JERINGAS PARA ANESTECIA DEWIMED	8,337.50
1243 111A0199 0035	PINZA PARA CURACION COLLABE DEWIMED	2,047.00
1243 111A0199 0036	PIPETA AUTOMATICA CAP 25 MICROLITROS EPA	1,812.40
1243 111A0199 0037	CENTRIFUGA DE MESA CABEZAL AXIOM	33,350.00
1243 111A0199 0038	MICROSCOPIO PARA TRABAJO DE RUTINA AXIOM	25,875.00
1243 111A0199 0039	REFRACTOMETRO DE MANO CON BASE SHUCO	22,425.00

INSTITUTO DE SALUD
SISTEMA CONTABLE 2018
RELACION DE BIENES MUEBLES QUE COMPONEN SU PATRIMONIO

Página 137 de 169

Cuenta Pública al 31 de diciembre de 2018

Hora: 10:44:28a. m.

Fecha: 20/02/2019

Código	Descripción del Bien	Valor en Libros
1243 111A0199 0040	SECADOR ELECTRICO DE RADIOGRAFIA S&S	21,850.00
1243 111A0199 0041	GUANTES EMPLOMADOS S&S	3,565.00
1243 111A0199 0042	CENTRIFUGA DE MESA PARA TUBOS AXIOM	16,675.00
1243 111A0199 0043	DEFIBRILADOR CORSTA DE 1 OZ PHYSIOCONTROL	47,725.00
1243 111A0199 0044	EQ DE RADIODIAGNOSTICO PORTATIL SOYEE	54,235.00
1243 111A0199 0045	EQUIPO DE CURACION PARA HOSPITAL MCA HERVIC/TRAUMA CLAVE 540105325	5,462.50
1243 111A0199 0046	EQUIPO DE SUTURA MCA HERVIC/TRAUMA CLAVE 5401106000	11,212.50
1243 111A0199 0047	EQUIPO DE VENODISECCION MCA HERVIC/TRAUMA CLAVE 5401106135	7,636.00
1243 111A0199 0048	ESTELILIZADOR DE COLOR C/3 CHAROLAS MCA CAISA/SEICO CLAVE 5401106825	5,520.00
1243 111A0199 0049	ESTERILIZADOR GRANDE DE COLOR SECO C/3 CHAROLAS CAISA CLAVE 540107020	2,760.00
1243 111A0199 0050	LAMPARA GINECO-OBSTETRICIA MCA ARA CLAVE 540108940	89,700.00
1243 111A0199 0051	LAMPARA PORTATIL P/QUIROFANO MCA ARA CLAVE 540108955	3,680.00
1243 111A0199 0052	UNIDAD DENTAL COMPLETA MCA GUCA CLAVE 540114685	4,930.50
1243 111A0199 0053	EQUIPO DE SALPINGO CLASIA ABDOMINAL MCA HERVIC/TRAUMA CLAVE 540105955	4,140.00
1243 111A0199 0054	EQUIPO DE LEGRADO UTERINO MCA. HERVIC/TRAUMA CLAVE 540105655	6,095.00
1243 111A0199 0055	CARRO ROJO GABINETE DE ACERO MCA CIASA CLAVE 540102760	9,200.00
1243 111A0199 0056	BASCULA CLINICA C/ESTADIMETRO MCA BAME CLAVE 540101485	10,360.35
1243 111A0199 0057	BASCULA PESA BEBE MCA BAME CLAVE 540100540, 540101530	4,933.50
1243 111A0199 0058	BAUMANOMETRO MERCURIAL PORTATIL MCA HOME CARE CLAVE 540101635	3,389.31
1243 111A0199 0059	EQUIPO DE ASEO VULVAR MCA TRAUMA CLAVE 540104965	2,725.50
1243 111A0199 0060	EQUIPO DE ASEPSIA MCA TRAUMA CLAVE 540104980	2,719.75
1243 111A0199 0061	EQUIPO DE ATENCION DE PARTO MCA TRAUMA CLAVE 540105010	7,864.68
1243 111A0199 0062	EQUIPO DE CIRUGIA MENOR Y DEBRIDACCION MCA TRAUMA CLAVE 540105160	9,416.20
1243 111A0199 0063	EQUIPO DE INSERCIÓN DE DIU MCA TRAUMA CLAVE 540105535	4,512.60
1243 111A0199 0064	MANDILES EMPLOMADOS P/RAYOS X MCA PROMEDIC CLAVE 540109495	4,933.50
1243 111A0199 0065	NEGATOSCOPIO SENCILLO FIJO MCA PROMEDIC CLAVE 540111475	3,338.33
1243 111A0199 0066	PORTAVENOCLISIS CROMADO MCA PROMEDIC CLAVE 540112150	3,453.45
1243 111A0199 0067	EQUIPO DE CIRUGIA GENERAL BASICA MCA TRAUMA CLAVE 540105580	10,217.75
1243 111A0199 0068	EQUIPO DE ATENCION DE CESAREA MCA TRAUMA CLAVE 540105100	16,647.40
1243 111A0199 0069	ESFIGMOMANOMETRO MERCURIAL MCA ADC CLAVE 540101605	3,404.11
1243 111A0199 0070	BASCULA CLINICA C/ESTANDAMIENTO MCA ADC CLAVE CLINICA 160	17,424.80
1243 111A0199 0071	ASPIRADOR ELECTRICO PORTATIL BAME CLAVE CLINICA 540100975	8,740.00
1243 111A0199 0072	CENTRIFUGA DE MESA P/MICRONEMA MCA SOL-BAT CLAVE CLINICA M-600	21,888.34
1243 111A0199 0073	ESTUCHE DE DIAGNOSTICO SIN OFTAL MCA TYCOSWELCHALLIN CLAVE CLINICA 540107170	2,841.17
1243 111A0199 0074	PARRILLA DE CALENTAMIENTO MCA CORNING CLAVE CLINICA 540111760	6,477.88
1243 111A0199 0075	MAECADOR P/RADIOGRAFIA MCA WOLF	6,000.56
1243 111A0199 0076	MARCOS DE ACERO INOXIDABLE 10 X 12 MCA SHIELDING	1,298.81
1243 111A0199 0077	MARCOS DE ACERO INOXIDABLE 11 X 14 MCA SHIELDING	1,298.81

INSTITUTO DE SALUD
SISTEMA CONTABLE 2018
RELACION DE BIENES MUEBLES QUE COMPONEN SU PATRIMONIO

Página 138 de 169

Cuenta Pública al 31 de diciembre de 2018

Hora: 10:44:28a. m.

Fecha: 20/02/2019

Código	Descripción del Bien	Valor en Libros
1243 111A0199 0078	MARCOS DE ACERO INOXIDABLE 14 X 14 MCA SHIELDING	1,298.81
1243 111A0199 0079	MARCOS DE ACERO INOXIDABLE 14 X 17 MCA SHIELDING	1,298.81
1243 111A0199 0080	PASA CHASISES MCA PEQUEÑA	5,055.04
1243 111A0199 0081	PORTA ABATE LENGUAS CON TAPA DE ACERO INOX MCA ULTRA LIGTH	1,702.00
1243 111A0199 0082	LARINGOSCOPIO PARA ADULTO C/MANGO MCA MERCURY	3,111.90
1243 111A0199 0083	LARINGOSCOPIO PEDIATRICO C/MANGO CHICO MCA MERCURY	3,111.90
1243 111A0199 0084	ELECTROCARDIOGRAFO PORTATIL DE 1 CANAL MCA FUKUDA	16,192.00
1243 111A0199 0085	OLLA EXPRESS DE 20 LTS AUTOCLAVE MCA ALL AMERICAN	73,600.00
1243 111A0199 0086	AGITADOR ELECTRICO VIBRATORIO P/6 PIPETAS MCA SOL BAT	8,038.50
1243 111A0199 0087	BAÑO MARIA P/40 TUBOS CEREOLÓGICOS ELEC MCA RIOSSA	10,695.00
1243 111A0199 0088	BALANZA GRANATARIA MECANICA	4,105.50
1243 111A0199 0089	CENTRIFUGA DE MESA CABEZAL P/24 TUBOS MCA SOL BAT	55,096.50
1243 111A0199 0090	CENTRIFUGA DE MESA P/MICROHEMATORITO MCA SOL BAT	32,223.00
1243 111A0199 0091	HORNO ELECTRICO PARA SECAR Y ESTERILIZAR MCARIOSSA	25,875.00
1243 111A0199 0092	LECTOR DE MICROHEMATOCRITO MCA CLAY ADAMS	53,544.00
1243 111A0199 0093	MICROSCOPIO PARA TRABAJO DE RUTINA MCA CARL ZEISS	89,010.00
1243 111A0199 0094	MICPARRILLA DE CALENTAMIENTO C/CONTROL DE CALOR MCA CORNING	11,040.00
1243 111A0199 0095	JUEGO DE PIPETAS AUTOMATICAS DE VOLUMEN MCA LABS SYSTEMS	33,120.00
1243 111A0199 0096	REFACTOMETRO DE MANO CON BASE ILUMINADA MCA ATAGO	18,630.00
1243 111A0199 0097	RELOJ MARCADOR DE INTERVALOS HASTA DE 120 MIN MCA VWR	3,415.00
1243 111A0199 0098	ALCOHOLERA DE ACERO ACABADO CROMADO MCA BAME	8,145.06
1243 111A0199 0099	PINZAS DE TRASLADO CON REC DE ACERO MCA PROMISA	5,434.12
1243 111A0199 0100	ESPECTROFOMETRO DIGITAL MCA SPECTRONIC	86,250.00
1243 111A0199 0101	EQ DE ATENCION DE PARTO DE 15 PIEZAS	3,458.35
1243 111A0199 0102	INCERSION DE DIU	1,978.44
1243 111A0199 0103	PINZA DE TRASLADO CON RECIPIENTE ACERO INX	3,974.40
1243 111A0199 0104	EQ DE CIRUGIA MAYOR	9,452.68
1243 111A0199 0105	MICROSCOPIO PARA TRABAJO DE RUTINA TUBO BINOCULAR MCA LEICA	30,647.50
1243 111A0199 0106	ESTERILIZADOR PARA USOS GENERALES	15,207.38
1243 11581118 0002	155 BASCULAS MECANICAS CON ESTADIMETRO MODELO SECA 700, MARCA SECA, FACTURA 40	1,723,383.00
1243 11581118 0003	186 BASCULAS PESA BEBE MECANICA, MARCA SECA, FACTURA 40	1,928,462.88
1243 11581118 0004	104 BASCULAS DE PISO MECANICA CAPACIDAD 150 KG, MARCA SECA, FACTURA 40	822,764.80
1243 11583415 0002	01-AGITADOR MAGNETICO CON CALEFACCION MODELO ARE MARCA VELD	19,998.40
1243 11583415 0003	01-INCUBADORA DE BAJA TEMPERATURA IDEALES PARA PRUEBA DE B.O.D.MODELO FE-145 MARCA FELISA	76,867.40
1243 11583415 0004	01-JUEGO COMPLETO DE FILTROS PARA SISTEMA DE PURIFICACION DE AGUA MARCA MERCK	72,088.20
1243 11583415 0005	01-INCUBADORA DE AIRE FORZADO MARCA VWR MODELO BASICO.	73,419.88
1243 11583415 0006	01-CARRO INOXIDABLE PARA DISTRIBUCION DE MUESTRAS MARCA HERLIS.	6,496.00
1243 11583415 0007	01-HERRAMIENTA DE DISPERSION MARCA IKA MODELO S25N-18G	57,067.65
1243 11583415 0008	01-REFRIGERADOR DE LABORATORIO MARCA DC MODELO 442	126,440.00

RELACION DE BIENES MUEBLES QUE COMPONEN SU PATRIMONIO

Página 139 de 169

Cuenta Pública al 31 de diciembre de 2018

Hora: 10:44:28a. m.

Fecha: 20/02/2019

Código	Descripción del Bien	Valor en Libros
1243 11583416 0002	2 ALCOLIMETRO ALCOTEST 6820, MULTI LENGUA	126,950.40
1243 11583416 0003	8 EQUIPO PORTATIL PARA TAMIZ AUDITIVO A TRAVEZ DE EMISIONES OTOACUSTICAS MARCA OTOMETRICS	4,481,187.76
1243 11583417 0002	(1) LIFELOC-ALCHOLIMETRO FC20-KIT CON IMPRESORA DE CELDA DE COMBUSTION FC20 CON IMPRESORA BOQUILLAS, CARGADOR Y PORTECTOR AMARILLO	231,999.01
1243 11583417 0004	1 INCUBADORA BACTEROLOGICA, MARCA FELISA, MOD: FE-132	101,339.79
1243 11583418 0002	1 BALANZA GRANATARIA DE PRECISION, SENSIBILIDAD DE 0.01 GRAMOS, MARCA OHAUS FACTURA A339	158,802.83
1243 11593215 0002	399 ESFIGMOMANOMETRO ANEROIDE PORTATIL	2,388,254.40
1243 11593215 0003	98 PZ BASCULA MECANICA CON ESTADIMETRO. EQUIPO FIJO PARA DETERMINAR EL PESO Y TALLA CORPORALES MARCA RICE LAKE	625,240.00
1243 11593215 0004	20 PZ CENTRIFUGA DE MESA PARA 36 TUBOS DE 13X 100 ML MARCA SOLBAT MODE C-40	1,530,040.00
1243 11593215 0006	136 ANALIZADOR DE HEMOGLOBINA MODELO HB201 MARCA HEMOCUE	2,523,607.84
1243 11593215 0007	15 REFRIGERADOR PARA LABORATORIO USO RUTINARIO 14" CUBICOS MARCA VICTER	678,600.00
1243 11593215 0008	285 EQUIPO DE DIAGNOSTICO PORTATIL MARCA LGMD	760,380.00
1243 11593215 0009	27 MICROSCOPIO DE LABORATORIO EYELAB 100 MARCA LGMD	1,056,806.64
1243 11593215 0010	42 LAMPARA DE EXAMINACION MODELO GS IV MARCA WELCH ALLYN	336,655.20
1243 11593215 0011	286 ESTUCHE DE DIAGNOSTICO BASICO	1,648,847.20
1243 11593216 0007	239 ESTERILIZACION DE CALOR SECO MARCA LORMA	1,240,649.00
1243 11593216 0008	276 4S/C EDFIGMONAMETRO ANEROIDE PORTATIL MARCA WELCH ALLYN	2,698,702.28
1243 11593216 0009	78 S/C DETECTOR DE LATIDOS FETALES, MARCA WALTIVICK	2,545,140.92
1243 11593216 0016	155 BASCULAS MECANICAS CON ESTADIMETRO MARCA SECA	1,723,383.00
1243 11593216 0017	186 BASCULAS PESA BEBE MECANICA MARCA SECA 725	1,928,462.88
1243 11593216 0018	104 BASCULAS DE PISO MECANICA CON CAPACIDAD DE 150 KG MARCA SECA	822,764.80
1243 11593216 0020	181 ANALIZADOR DE HEMOGLOBINA MODELO HB021 MARCA HEMOCUE	3,212,749.13
1243 11593217 0002	15 CENTRIFUGA DE MESA MARCA SIGMA MODELO 3-16L No. CAT 10356	2,092,350.00
1243 11593217 0003	24 MICROSCOPIOS BINOCULAR PARA TRABAJO DE RUTINA MARCA LEICA MODELO DM500	1,886,766.91
1243 11593217 0005	BASCULA PESA BEBE MECANICA,, MARCA BAME, CAPACIDAD 0 A 20 KG	904,151.56
1243 11593217 0006	27 LAMPARAS DE EXAMINACION CON FUENTE DE LUZ DE FIBRA OPTICA, MARCA RIESTER	266,220.00
1243 11593217 0007	15 ESTUCHES DE DIAGNOSTICO BASICO, MARCA RIESTER	1,392,928.00
1243 11593217 0008	77 BASCULAS DE PISO MECANICA, CAPACIDAD DE 150 KG, MARCA ADE	459,551.40
1243 11593217 0009	632 ESFIGMOMANOMETRO ANEROIDE PORTATIL, MARCA HEINE MODELO GC	2,221,353.60
1243 11593217 0011	6 BASCULA ELECTRONICA PESA BEBE, MARCA ADE	72,000.02
1243 11593217 0012	2 EQUIPO DE SISTEMA INTEGRADO DE PARED, MARCA WELCH	60,000.00
1243 11593217 0013	5 ESTETOSCOPIOS DE CAPSULA DOBLE PEDIATRICO, MARCA WELCH ALLYN	20,000.02
1243 11593217 0014	1 PLANTOSCOPIO DE ESTRUCTURA METALICA, MARCA CIISA	4,000.00
1243 11593217 0015	1 EQUIPO DE POTENCIALES EVOCADOS, MARCA GCI/ MAICO	590,000.00
1243 11593217 0016	1 EQUIPO DE EMISIONES OTOACUSTICAS, MARCA GCI/MAICO	420,000.01
1243 11593217 0017	1 IMPEDANCIOMETRO (TIMPANOMETRO) MARCA GCI/MAICO	192,000.00
1243 11593217 0018	1 CAMARA SONO-AMORTIGUADA MARCA INAMET/MAICO	190,000.00

INSTITUTO DE SALUD
SISTEMA CONTABLE 2018
RELACIÓN DE BIENES MUEBLES QUE COMPONEN SU PATRIMONIO

Página 140 de 169

Cuenta Pública al 31 de diciembre de 2018

Hora: 10:44:28a. m.

Fecha: 20/02/2019

Código	Descripción del Bien	Valor en Libros
1243 11593217 0019	1 AUDIOMETRO CLINICO, MARCA SIBELMET/MAICO	290,000.00
1243 11593217 0020	1 ESTERILIZADOR DE VAPOR AUTOGENERADO DE MESA, MARCA TUTTNAUER	250,840.00
1243 11593217 0022	1 ELECTROMIOGRAFO, MARCA SONOLIFE	120,000.00
1243 11593217 0023	15 REFRIGERADORES VERTICAL DE 14 PIES PARA LABORATORIO, ACERO INOXIDABLE, MARCA TORREY	1,336,755.00
1243 11593217 0024	195 ANALIZADOR DE HEMOGLOBINA MODELO HB201 MARCA HEMOCUE	3,886,116.00
1243 11593217 0041	3 ESPEJO LARINGEO DE ACERO INOXIDABLE CON MANGO OCTANAL No. 4, MARCA MEDSOURCE, MODELO 4	11,414.40
1243 11593218 0003	11 ANALIZADOR DE HEMOGLOBINA FOTOMETRO PORTATIL, MARCA HEMOCUE, MODELO HB201 FACTURA 163	342,152.51
1243 11593218 0004	62 LAMPARA DE EXAMINACION CON FUENTE DE LUZ DE FIBRA OPTICA, MARCA WELCH ALLYN, MODELO GSIV FACTURA 163	935,319.60
1243 11593218 0007	337 FONODETECTOR PORTATIL DE LATIDOS FETALES, PERMITE LOCALIZACION Y AMPLIACION DE LATIDO CARDIACO, MARCA JPB, MODELO 100, FACTURA 163	3,746,546.01
1243 11593218 0008	361 ESTUCHE DE DIAGNOSTICO BASICO 1 CON LED, MARCA ORION, MODELO 2050, FACTURA 163	3,395,724.84
1243 11593218 0009	20 ESTERELIZADOR DE VAPOR AUTOGENERADO DE MESA DEFINICION, SEMIORTATIL PARA ESTERILIZAR INSTRUMENTAL Y MATERIAL, MARCA CRISTFOLI, MODELO VITAKE 21, FACTURA 163	1,183,200.00
1243 11593218 0010	113 ESFIGMOMANOMETREO ANEROIDE DE PEDESTAL, MARCA HOMECARE, MODELO S/M, FACTURA 163	664,229.55
1243 11593218 0011	39 NEGATOSCOPIO SENCILLO, MARCA SYMROYAL, MODELO XR1, FACTURA 163	367,128.03
1243 11593315 0002	10 EQUIPO DE ESTOMATOLOGIA CON MODULO INTEGRADO, EQUIPO FIOJO ELECTRO HIDRONEUMATICO.	3,544,062.62
1243 11593315 0003	2 EQUIPO ESTELIZADOR DE CALOR SECO GABINETE DE AIRE CALIENTE PARA INSTRUMENTAL ESTOMATOLOGICO QUE NO RESISTE HUMEDAD Y PRESION.	39,195.91
1243 11593315 0004	7 EQUIPO ULTRASONICA ESTOMATOLOGIA UNIDAD DE PROFILAXIS DENTAL	350,784.00
1243 11593315 0005	7 EQUIPO ESTELIZADOR DE VAPOR AUTOGENERADO PARA DENTAL Y MAXILOFACIAL, EQUIPO SEMIORTATIL.	982,195.20
1243 11593315 0006	12 EQUIPO AMALGAMADOR APARATO ELECTRONICO PARA MEZCLAR Y DOSIFICAR AMALGAMA CONTROL AUTOMATICO.	336,168.00
1243 11593315 0007	REVELADOR MANUAL DE PLACAS DENTALES INSTRUMENTO PORTATIL PARA REVELAR MANUALMENTE PLACAS RADIOGRAFICAS DENTALES CON GABINETE DE ACRILICO.	2,505.60
1243 11593315 0008	7 EQUIPO UNIDAD DENTAL PORTATIL CHAROLA DE ACERO INOXIDABLE CON SALIDA PARA PZAS DE MANO DE BAJA Y ALTA VELOCIDAD.	584,640.03
1243 11593315 0017	24 PZ CHASIS RAYOS X EQUIPO QUIRURGICO MEDIDA 8X10 PULGADAS	380,830.60
1243 11593315 0018	24 CHASIS RAYOS X LCRCO3600, MARCA CARESTREAM	473,977.68
1243 11593315 0019	9 COLPOSCOPIO, EQUIPO RODABLE, DE MAGNIFICACION VISUAL, MARCA VISUAL TECHNOLOGY	4,259,520.00
1243 11593315 0020	1 UNIDAD PARA ULTRASONIDO, MARCA SAMSUNG, RANGO DE FRECUENCIA DE 7.5 MHZ A 18.00MHZ	2,054,360.00
1243 11593315 0021	21 ASPIRADOR VACIAMIENTO UTERINO, CAPACIDAD DE CONTENCIÓN 60CC, MARCA: PROGIN	261,579.99
1243 11593318 0003	6 LÁMPARA FRONTAL, MARCA HEINE, FACTURA DFE 15825	191,400.00
1243 11593318 0004	1 LASER QUIRURGICO DE HOLMIO, MARCA BOSTON SCIENTIFIC, FACTURA DFE 15829	2,467,888.40

INSTITUTO DE SALUD
SISTEMA CONTABLE 2018
RELACIÓN DE BIENES MUEBLES QUE COMPONEN SU PATRIMONIO

Página 141 de 169

Cuenta Pública al 31 de diciembre de 2018

Hora: 10:44:28a. m.

Fecha: 20/02/2019

Código	Descripción del Bien	Valor en Libros
1243 11593318 0005	1 LENTE DE TRES ESPEJOS, MARCA HAAG STREIT DIAGNOSTICS, FACTURA DFE 15826	14,563.80
1243 11593318 0006	1 LENTES PARA PRUEBA, MARCA REICHERT, FACTURA DFE 15831	9,063.08
1243 11593318 0007	1 PAQUIMETRO ULTRASONICO, MARCA REICHERT, FACTURA DFE 15827	302,934.00
1243 11593318 0008	1 RETINOSCOPIO LINEAL, MARCA HEINE, FACTURA DFE 15828	17,284.00
1243 11593318 0009	1 TONÓMETRO, MARCA REICHERT, FACTURA DFE 15824	408,528.80
1243 11593318 0010	2 UNIDAD ESTOMATOLOGICA CON MODULO INTEGRADO, MARCA DEWIMED, FACTURA DFE 15830	532,509.60
1243 11593318 0011	1 UNIDAD OFTALMOLOGICA, MARCA RELIANCE/REICHERT, FACTURA DFE 15832	1,179,485.68
1243 11593318 0014	6 ASPIRADOR GASTRICO MARCA MEDELA, FACTURA No B8472	562,569.84
1243 11593318 0015	20 BASCULA ELECTRONICA MARCA ADAM MOD. MDW300L, FACTURA B8475	579,935.74
1243 11593318 0016	8 ESFIGMOMA NOMETRO ANEROIDE DE PARED MARCA RIESTER MOD BIG BEN, FACTURA B8476	103,926.72
1243 11593318 0018	1 OFTALMOSCOPIO BINOCULAR INDIRECTO MARCA RIESTER MOD. ALL PUPIL, FACTURA No B8478	86,066.72
1243 11593318 0020	32 ESTUCHE DE DIAGNOSTICO HOSPITALARIO MARCA RIESTER MOD. RI FORMER, FACTURA No B8480	615,444.03
1243 11593318 0022	15 LARINGOSCOPIO MARCA RIESTER MOD. RI MODUL, FACTURA No B8482	490,225.86
1243 11593318 0023	5 LARINGOSCOPIO RIGIDO CON FIBRA OPTICA MARCA RIESTER MOD. RI MODUL, FACTURA No B8483	163,408.62
1243 11593318 0024	78 LAMPARA MARCA RIESTER MOD. RI MAGIC, FACTURA No B8484	1,675,237.20
1243 11593318 0025	11 ASPIRADOR PORTATIL MARCA MEDELA MOD. BASIC, FACTURA No B8534	1,032,922.00
1243 11593318 0026	15 BASCULA ELECTRONICA MARCA ADAM MOD. MTB20, FACTURA No B8535	171,032.43
1243 11593318 0027	104 CAMA CLINICA MULTIPLES POSICIONES PARA PACIENTE ADULTO MARCA HILL-ROM MOD. HR900, FACTURA No A-188	17,492,693.84
1243 11593318 0028	7 CAMA CLINICA MULTIPLES POSICIONES PARA PACIENTE PEDIATRICO MARCA HILL-ROM MOD. HR900, FACTURA No A-189	1,014,991.88
1243 11593318 0029	1 REFRIGERADOR PARA CADAVERES MARCA GEMETEC FACTURA A325	181,619.77
1243 11593318 0030	1 IMPRESORA BLANCO Y NEGRO LASER EN SECO MARCA FUJIFILM MOD. DRY PIX LITE, FACTURA No A-190	1,026,596.09
1243 11593318 0032	1 IMPRESORA BLANCO Y NEGRO LASER EN SECO MARCA FUJI MOD. DRY PIXLITE, FACTURA No A-192	1,026,596.09
1243 11593318 0033	1 IMPRESORA BLANCO Y NEGRO LASER EN SECO MARCA FUJI MOD. DRY PIXLITE, FACTURA No A-193	1,026,596.09
1243 11593318 0034	18 CAMA CUIDADOS INTENSIVOS MARCA HILL-ROM MOD. AVANT, FACTURA No A-194	17,121,562.42
1243 11593318 0035	1 RAYOS X FLUOROSCOPIA MOVIL DIGITAL MARCA SIEMENS MOD. CIOS, FACTURA No A-195	2,850,311.40
1243 11593318 0036	1 UNIDAD RADIOLOGICA DIGITAL PARA ESTUDIOS DE TORAX MARCA SIEMENS MOD. MULTIX FUSION, FACTURA No A-196	5,737,070.00
1243 11593318 0037	1 TOMOGRAFIA COMPUTARIZADA MULTICORTES DE 16 CORTES MARCA SIEMENS MOD. SOMA TOM, FACTURA No A-197	15,063,398.08
1243 11593318 0038	9 LAVADOR DESINFECTOR DE COMODOS DE VAPOR AUTOGENERADO, MODELO PICOLO500, MARCA DISCHER, FACTURA FF1766	2,547,277.52
1243 11593318 0039	1 UNIDAD RADIOLOGICA Y FLUOROSCOPICA DIGITAL CON TELEMANDO MARCA SIEMENS MOD. LUMINOS, FACTURA No A-198	12,626,669.60
1243 11593318 0040	1 MASTOGRAFO DIGITAL DE CAMPO COMPLETO MARCA SIEMENS MOD. MAMMOMA, FACTURA No A-199	11,963,010.40

INSTITUTO DE SALUD
SISTEMA CONTABLE 2018
RELACION DE BIENES MUEBLES QUE COMPONEN SU PATRIMONIO

Página 142 de 169

Cuenta Pública al 31 de diciembre de 2018

Hora: 10:44:28a. m.

Fecha: 20/02/2019

Código	Descripción del Bien	Valor en Libros
1243 11593318 0041	6 UNIDAD RADIOLOGICA PORTATIL MARCA SIEMENS MOD. POLYMOBIL, FACTURA No A-201	9,267,100.80
1243 11593318 0042	4 MESA QUIRURGICA ELECTROHUDRAULICA MARCA INFIMED MOD. VIVAX, FACTURA No A-202	7,364,839.30
1243 11593318 0043	1 ECOCARDIOGRAFO BIDIMENSIONAL DOPPLER MARCA SIEMENS MOD. ACUSON, FACTURA No A-203	3,089,700.60
1243 11593318 0044	4 HORNO ELECTRICO PARA SECAR O ESTERILIZAR SOBRE MESA, MARCA MMM MODELO ECOCELL 222, FACTURA N-78	490,796.00
1243 11593318 0045	3 ULTRASONOGRAFO, MARCA: SIEMENS, MODELO: ACUSONNX3; FACTURA A-204	5,555,607.72
1243 11593318 0046	1 SISTEMA DE MONITORIZACION FISIOLÓGICA EN PRUEBA DE ESFUERZO MARCA BTL, MODELO CARDIO POINT E600, FACTURA N-77	1,124,968.00
1243 11593318 0047	4 ESTUFA BACTERIOLOGICA DE 75CM CON DOBLE PUERTA, MARCA MMM, MODELO INCUCCELL 222, FACTURA N-76	771,423.20
1243 11593318 0048	1 CENTRIFUGA DE PISO CON GABINETE REFRIGERADA, MARCA HETTICH MODELO ROTIXA 500RS, FACTURA N-62	835,186.08
1243 11593318 0049	1 VIDEOENDOSCOPIO GASTROFIBROSCOPIO PEDIATRICO, MARCA KARL STORZ, MODELO SILVERSCOPE, FACTURA N-35	2,550,653.24
1243 11593318 0050	1 PROCESADOR AUTOMATICO DE TEJIDOS, MARCA LEICA MODELO TP1020, FACTURA N-71	1,403,547.80
1243 11593318 0051	1 UNIDAD PARA INCLUIR TEJIDOS EN PARAFINA, MARCA LEICA MODELO ARCADIA H+C, FACTURA N-72	369,552.80
1243 11593318 0052	1 ULTRASONOGRAFO, MARCA: SIEMENS, MODELO: ACUSON NX3 ELITE; FACTURA A-206	1,991,069.50
1243 11593318 0053	2 EQUIPO PARA TENCION AUTOMATIZADA DE TEJIDOS, MARCA LEICA, MODELO ST5020, FACTURA N-73	3,201,581.44
1243 11593318 0054	1 ULTRASONOGRAFO, MARCA: SIEMENS, MODELO: ACUSON NX3; FACTURA: A-214	1,851,869.23
1243 11593318 0055	1 MICROFONO CON SISTEMA DE CONGELACION AUTOMATICA ROTATORIO TIPO CRIOSTATO, MARCA LEICA MODELO CM1860UV, FACTURA N-74	1,391,985.33
1243 11593318 0056	2 MICROTOMO PARA CORTES DE PARAFINA, MARCA LEICA MODELO RM2245, FACTURA N-75	1,461,537.99
1243 11593318 0057	7 LAMPARA QUIRURGICA DOBLE, MARCA: KLSMARTIN, MODELO: MARLED E9I DE TECHO; FACTURA A-208	6,820,766.55
1243 11593318 0058	9 LAMPARA QUIRURGICA PORTATIL, MARCA: KLSMARTIN, MODELO: marLEC E9i DE EMERGENCIA MOVIL; FACTURA: A-209	5,697,776.16
1243 11593318 0059	5 LAMPARA QUIRURGICA SENCILLA DE OPERACION MANUAL, MARCA: KLSMARTIN, MODELO: marLED e9i DE TECHO; FACTURA: A-210	3,165,431.20
1243 11593318 0060	ELECTROMIOGRAFO DE CUATRO CANALES, MARCA NATUS MODELO ULTRAPRO S100, FACTURA N-68	980,194.66
1243 11593318 0061	16 ELECTROCARDIOGRAFO MULTICANAL MARCA WELCH ALLYN MOD. CP150, FACTURA NoN-23	4,231,494.40
1243 11593318 0062	1 ULTRASONOGRAFO, MARCA: SIEMENS, MODELO: ACUSON NX3 ELITE; FACTURA: A-211	1,991,069.50
1243 11593318 0063	32 CARRO ROJO CON EQUIPO COMPLETO PARA REANIMACION MARCA SCHILLER MOD. D4000/LIFELINE, FACTURA NoN-24	19,690,638.08
1243 11593318 0064	1 SISTEMA UNIVERSAL DE VIDEO MARCA KARL STORZ MOD. IMAGE 1, FACTURAS No N-25	2,540,398.84
1243 11593318 0065	2 RESECTOSCOPIO DE FLUJO MARCA KARL STORZ MOD. HOPKINS, FACTURA No N-26	1,797,299.36
1243 11593318 0066	1 URETEROSCOPIO MARCA KARL STORZ MOD. 27000L, FACTURA No N-27	863,328.26
1243 11593318 0067	1 CISTOURETROSCOPION MARCA KARL STORZ MOD. HOPKINS, FACTURA No N-28	1,263,529.15
1243 11593318 0068	1 URETROTOMO MARCA KARL STORZ MOD. HOPKINS II, FACTURA No N-29	972,601.88

INSTITUTO DE SALUD
SISTEMA CONTABLE 2018
RELACIÓN DE BIENES MUEBLES QUE COMPONEN SU PATRIMONIO

Página 143 de 169

Cuenta Pública al 31 de diciembre de 2018

Hora: 10:44:28a. m.

Fecha: 20/02/2019

Código	Descripción del Bien	Valor en Libros
1243 11593318 0069	1 SISTEMA UNIVERSAL DE VIDEO MARCA KARL STORZ MOD. IMAGE 1, FACTURA No N-30	2,540,398.84
1243 11593318 0070	1 HISTEROSCOPIO MARCA KARL STORZ MOD. HOPKINS, FACTURA No N-31	1,740,576.52
1243 11593318 0071	1 CISTOURETROSCOPIO MARCA KARLS STORZ MOD. HOPKINS, FACTURA No N-32	1,698,527.68
1243 11593318 0073	1 SISTEMA UNIVERSAL DE VIDEO MARCA KARL STORZ MOD. IMAGE 1, FACTURA No N-33	2,540,398.84
1243 11593318 0075	1 SISTEMA UNIVERSAL DE VIDEO MARCA KARL STORZ MOD. IMAGE 1, FACTURA No N-37	2,540,398.84
1243 11593318 0076	1 CENTRIFUGA DE PISO, MARCA HETTICH MODELO ROTANTA 460, FACTURA N-63	476,492.04
1243 11593318 0078	1 RECTOSIGMOIDOSCOPIO MARCA KARL STORZ MOD. 13901NKS, FACTURA No N-41	2,522,993.74
1243 11593318 0079	2 CENTRIFUGA DE MESA PARA TUBOS CAPILARES, MARCA HETTICH MODELO HAEMATOKRIT 200, FACTURA N-64	753,995.10
1243 11593318 0080	4 REFRIGERADOR PARA BANCO DE SANGRE MARCA HELMER MOD. HB111, FACTURA No N-42	1,463,530.10
1243 11593318 0081	1 CENTRIFUGA DE MESA PARA OCHO TUBOS, MARCA HETTICH MODELO EBA 200, FACTURA N-65	92,780.28
1243 11593318 0082	3 CENTRIFUGA AUTOMATIZADA PARA LAVADO DE CEDULAS MARCA HETTICH MODELO ROTOLAVIT, FACTURA N-67	1,057,913.04
1243 11593318 0083	44 REFRIGERADOR PARA REACTIVOS Y PRODUCTOS BIOLOGICOS MARCA HELMER MOD. HLR111, FACTURA No N-43	5,379,564.96
1243 11593318 0084	1 VIDEOENDOSCOPIO GASTROFIBROSCOPIO ADULTO, MARCA KARL STORZ MODELO SILVERSCOPE 13821NKS, FACTURA N-34	2,549,651.00
1243 11593318 0085	3 REFRIGERADOR PARA REACTIVOS Y PRODUCTOS BIOLOGICOS, MARCA HELMER MODELO HLR111, FACTURA N-44	365,400.00
1243 11593318 0086	1 CONGELADOR RAPIDO DE PLASMA, MARCA HELMER MODELO HPF120, FACTURA N-45	408,312.37
1243 11593318 0087	2 ESTERILIZADOR DE VAPOR AUTOGENERADO MARCA STERIS MOD. CENTURY SMALL, FACTURA No FF1762	5,052,943.71
1243 11593318 0089	3 ULTRACONGELADOR VERTICAL, MARCA HELMER MODELO HPF120, FACTURA N-47	747,625.38
1243 11593318 0090	3 AGITADOR ELECTRICO PARA PIPETAS TIPO THOMA, MARCA LW SCIENTIFIC MODELO SHL-PPF7-06F1, FACTURA N-48	79,980.14
1243 11593318 0091	1 ESTERILIZADOR DE VAPOR AUTOGENERADO MARCA STERIS MOD. CENTURY MEDIUM, FACTURA No FF1763	2,958,116.00
1243 11593318 0102	1 AGITADOR ELECTRICO VIBRATORIO DE CONTACTO PARA TUBOS DE ENSAYO, MARCA LW SCIENTIFIC MODELO TURBO MIXER, FACTURA N-49	12,591.80
1243 11593318 0103	4 CONTADOR ELECTRONICO DE 8 TECLAS, MARCA LW SCIENTIFIC MODELO DIFERENTIAL COUNTER, FACTURA N-50	123,076.00
1243 11593318 0104	1 ESTERILIZADOR DE BAJA TEMPERATURA MARCA STERIS MOD. V-PRO, FACTURA No FF1764	2,782,689.20
1243 11593318 0105	1 ESTERILIZADOR DE VAPOR AUTOGENERADO MARCA STERIS MOD. CENTURY SMALL, FACTURA No FF1765	789,264.00
1243 11593318 0106	1 LAVADORA ULTRASONICA MARCA STERIS MOD. RELIANCE TABLE, FACTURA FF1767	765,584.15
1243 11593318 0107	1 LAVADORA DESCONTAMINADORA MARCA STERIS MOD. RELIANCE GENFORE, FACTURA No FF1769	2,418,561.72
1243 11593318 0108	2 REFRACTOMETRO DE MANO TIPO GOLDBERG, MARCA LW SCIENTIFIC MODELO CTL-REFM-PRSG, FACTURA N-51	20,529.68
1243 11593318 0109	1 AGITADOR ELECTRICO DE PLATAFORMA, MARCA LWSCIENTIFIC MODELO MXL-TMV7-TRC1 FACTURA N-52	26,640.56

INSTITUTO DE SALUD
SISTEMA CONTABLE 2018
RELACIÓN DE BIENES MUEBLES QUE COMPONEN SU PATRIMONIO

Página 144 de 169

Cuenta Pública al 31 de diciembre de 2018

Hora: 10:44:28a. m.

Fecha: 20/02/2019

Código	Descripción del Bien	Valor en Libros
1243 11593318 0110	2 AGITADOR ELECTRONICO DE PLATAFORMA MARCA LW SCIENTIFIC MODELO RTL-BLVD-24T1, FACTURA N-53	92,087.13
1243 11593318 0111	9 UNIDAD DE ELCTROCIRUGIA MARCA CONMED MODELO SYSTEM 5000, FACTURA N-55	4,163,346.72
1243 11593318 0112	1 UNIDAD DE ELECTROCIRUGIA DE USO GENERAL PARA COLPOSCOPIA, MARCA CONMED MODELO SYSTEM 5000+COLPO, FACTURA N-56	462,594.08
1243 11593318 0113	2 UNIDAD DE ELECTROCIRUGIA DE USO GENERAL MARCA CONMED MODELO SYSTEM 5000, FACTURA N-57	1,446,514.99
1243 11593318 0114	3 UNIDAD DE ELECTROCIRUGIA ENDOSCOPICA AVANZADA, MARCA CONMED MODELO SYSTEM 5000+ENDOS, FACTURA N-58	3,456,509.69
1243 11593318 0115	4 LAMPARA DE FOTOTERAPIA MOD.PT4000 MARCA DRAGUER FACT.4702	783,628.02
1243 11593318 0116	18 CARRO CAMILLA PARA MENORES, MARCA STRYKER, MODELO FL19H, FACTURA 4746	5,615,267.82
1243 11593318 0117	91 CARRO CAMILLA PARA RECUPERACION, MARCA STRYKER, MODELO 1105, FACTURA 4747	14,181,035.96
1243 11593318 0118	44 MONITOR DE SIGNOS VITALES AVANZADOS, MARCA DRAGER, MODELO KAPPA, FACTURA 4749	37,607,340.78
1243 11593318 0119	53 VENTILADOR ADULTO-PEDIATRICO-NEONATAL, MARCA DRAGER, MODELO EVITA V300, FACTURA 4751	81,180,768.63
1243 11593318 0120	1 MESA QUIRURGICA UNIVERSAL AVANZADA, MESA QUIRURGICA UNIVERSAL AVANZADA PARA CARDIOVASCULAR, MARCA BERCHTOLD, MODELO D850, FACTURA 4752	2,029,994.78
1243 11593318 0121	1 EQUIPO PARA LAPAROSCOPIA, MARCA STRYKER, MODELO PNEUMOSURE/ATHO, FACTURA 4755	1,975,763.04
1243 11593318 0122	1 SISTEMA UNIVERSAL DE VIDEO PARA EDOSCOPIOS SISTEMA UNIVERSAL DE VIDEO PARA ARTROSCOPIA, MARCA STRYKER, MODELO 1488/CROSSFIRE, FACTURA 4757	2,540,398.84
1243 11593318 0123	1 EQUIPO PARA ARTROSCOPIA, MARCA STRYKER, MODELO CROSSLLOW, FACTURA 4758	2,513,708.40
1243 11593318 0124	1 SISTEMA UNIVERSAL DE VIDEO PARA EDOSCOPIOS, MARCA STRYKER, MODELO 1488, FACTURA 4762	2,540,398.84
1243 11593318 0125	32 SILLA DE RUEDAS FIJA REMOVIBLE FACTURA 0155	230,100.94
1243 11593318 0126	1 MICROSCOPIOPARA OFTALMOCIRUGIA, MARCA ZEISS, MODELO OPMI LUMERA T N/S: 6215121474, FACTURA 0204	8,216,181.40
1243 11593318 0127	1 UNIDAD DE FACOEMULSION, MARCA ZEISS MODELO VISALIS 100N/S 6403160777, FACTURA 185	2,598,999.70
1243 11593318 0128	2 VENTILADOR DE ALTA FRECUENCIA OSCILATORIA PEDIATRICO NEONATAL MOD.BABYLONG MARCA DRAGUER FACT.4704	3,471,827.17
1243 11593318 0130	1 MICROSCOPIO DE FLUORESCENCIA BINOCULAR FACTURA 0156	573,037.68
1243 11593318 0131	21 MICROSCOPIO BASICO DE RUTINA FACTURA 0157	3,550,689.24
1243 11593318 0132	1 MICROSCOPIO TRIOCULAR MICROFOTOGRAFIA FACTURA 0158	719,184.92
1243 11593318 0133	1 CAMPIMETRO COMPUTARIZADO FACTURA 0171	1,097,938.63
1243 11593318 0134	1 LAMPARA DE HENDIDURA FACTURA 0172	597,307.20
1243 11593318 0135	1 LASER OFTALMICO VISULAS FACTURA 0173	1,891,869.29
1243 11593318 0136	1 LENSOMETRO VISULENS FACTURA 0174	181,904.24
1243 11593318 0137	1 RETRACTOR Y QUERATOMETRO AUTOMATICO FACTURA 0175	573,898.40
1243 11593318 0138	1 COLPOSCOPIO FACTURA 0176	698,771.24
1243 11593318 0139	1 OSTEODENSITOMETRO FACTURA 0191	3,646,021.09
1243 11593318 0140	3 CENTRAL DE MONITOREO PARA MULTIPLES CAMAS, MODELO INFINITY CENTRAL STATION WIDE, MARCA DRAGER, FACTURA 4748	7,605,522.60
1243 11593318 0141	1 SIERRA OSCILATORIA ELECTRICA PARA CORTAR JUESO, MODELO SYSTEM 7, MARCA STRYKER, FACTURA 4760	1,600,277.49

INSTITUTO DE SALUD
SISTEMA CONTABLE 2018
RELACIÓN DE BIENES MUEBLES QUE COMPONEN SU PATRIMONIO

Página 145 de 169

Cuenta Pública al 31 de diciembre de 2018

Hora: 10:44:28a. m.

Fecha: 20/02/2019

Código	Descripción del Bien	Valor en Libros
1243 11593318 0142	98 MONITOR DE SIGNOS VITALES BASICO MODELO DELTA MARCA DRAGUER FACT.4706	32,690,048.16
1243 11593318 0143	1 EQUIPO CRANEOTOMO NEUMATICO MODELO MAESTRO DRILL MARCA STRYKER FACT.4714	1,651,048.88
1243 11593318 0144	2 UNIDAD DE ANESTECIA ALTA ESPECIALIDAD MODELO PERSEUS MARCA DRAGUER FACT.4708	5,105,153.81
1243 11593318 0145	3 INCUBADORA DE TRASLADO MODELO TI500 MARCA DRAGUER FACT.4715	5,393,963.70
1243 11593318 0146	16 INCUBADORA PARA RECIEN NACIDO MODELO ISOLETTE 8000 MARCA DRAGUER FACT.4716	15,117,767.19
1243 11593318 0147	6 CAMA CAMILLA RADIOTRASPARENTE MODELO 1105X MARCA STRYKER FACT.4717	935,006.40
1243 11593318 0148	2 CAMA TRABAJO DE PARTO MODELO LD304 MARCA STRYKER FACT.4718	1,474,821.17
1243 11593318 0149	9 UNIDAD DE ANESTECIA BASICA MODELO FABIUS PLUS MARCA DRAGUER FACT.4719	17,454,480.97
1243 11593318 0150	31 CUNA DE CALOR RADIANTE CON FOTOTERAPIA OPCIONAL, MARCA DRAGER, MODELO BABY THERM 8004, FACTURA 4750	35,492,466.78
1243 11593318 0151	3 UNIDAD DE ANESTECIA INTERMEDIA MODELO PRIMUS MARCA DRAGUER FACT.4720	6,961,475.52
1243 11593318 0152	1 MESA QUIRURGICA UNIVERSAL AVANZADA MODELO D850 MARCA BERCHTOLD FACT.4721	2,435,996.87
1243 11593318 0153	1 MESA QUIRURGICA UNIVERSAL AVANZADA MODELO D850 MARCA BERCHTOLD FACT.4722	2,029,994.78
1243 11593318 0154	5 SIERRA PARA CORTAR YESO MODELO 940 MARCA STRYKER FACT.4723	282,773.20
1243 11593318 0155	1 MESA QUIRURGICA UNIVERSAL AVANZADA PARA OBSTETRICIA MODELO D850 MARCA BERCHTOLD FACT.4727	2,286,241.68
1243 11593318 0156	1 AGITADOR ELECTRICO ROTATORIO MARCA LW SCIENTIFIC FACTURA N-54	25,206.03
1243 11593318 0159	1 EXOFTALMOMETRO DE PRISMAS MARCA HERTEL_FACTURA 2652	18,478.80
1243 11593318 0164	9 PARRILLA PARA USO RUTINARIO, MARCA IKA, FACTURA 2696	182,595.60
1243 11593318 0166	1 DISPENSADOR DE PARAFINA BOEKEL/05LT, MARCA BOEKEL, FACTURA 2641	371,640.57
1243 11593318 0169	55 NEGATOSCOPIO MARCA GREEN LED_FACTURA 2659	896,240.07
1243 11593318 0171	1 INFANTOMETRO PORTATIL DE EXTENSION TELESCOPICA MARCA SECA_FACTURA 2663	6,844.00
1243 11593318 0172	MESA QUIRURGICA UNIVERSAL AVANZADA UNIVERSAL PARA ORTOPEDIA. MARCA BERCHTOLD, MODELO D850, FACTURA 4874	2,552,087.00
1243 11593318 0177	1 INCUBADORA PARA CONTROLES BIOLÓGICOS DE LA ESTERILIZACION CON GAS MARCA STERIS_FACTURA 2664	320,283.98
1243 11593318 0179	41 OXIMETRO DE PULSO PORTATIL MARCA MINDRAY_FACTURA 2679	1,225,131.33
1243 11593318 0180	3 BALANZA GRANATARIA CON DOS PLATILLOS, MARCA OHAUS, MODELO 1450SD, FACTURA 2645	19,640.67
1243 11593318 0181	10 MANDIL EMPLOMADO, MARCA SHIELDING, MODELO JDS536, FACTURA 2648	61,480.00
1243 11593318 0182	1 BAÑO PARA FLOTACION CON MOVIMIENTO CIRCULAR, MARCA BOEKEL, MODELO BO005, FACTURA 2650	67,906.40
1243 11593318 0183	5 BAÑO SIN CIRCULACION DE AGUA, MARCA BOEKEL, MODELO BO006, FACTURA 2651	270,193.00
1243 11593318 0185	1 BISTURI ULTRASONICO MARCA ETHICON J, MODELO GEN11, FACTURA 2653	1,339,800.00
1243 11593318 0188	4 ESPIROMETRO TIPO WRIGTH, MARCA SONOLIFE, FACTURA 2644	70,249.60
1243 11593318 0189	2 LAMPARA PARA AGLUTINACION DE ERITROCITOS MARCA FISHERBRAND_FACTURA 2667	59,856.00

INSTITUTO DE SALUD
SISTEMA CONTABLE 2018
RELACION DE BIENES MUEBLES QUE COMPONEN SU PATRIMONIO

Página 146 de 169

Cuenta Pública al 31 de diciembre de 2018

Hora: 10:44:28a. m.

Fecha: 20/02/2019

Código	Descripción del Bien	Valor en Libros
1243 11593318 0190	2 LECTOR (PARA TUBOS CAPILARES) MARCA BECKMAN_FACTURA 2668	53,870.40
1243 11593318 0194	1 MESA PARA AUTOPSIAS CON PREPARACION PARA TRITURADO MARCA MORTECH_FACTURA 2673	554,758.40
1243 11593318 0195	1 PRIMAS, MARCA TW4402, FACTURA 2678	15,428.00
1243 11593318 0197	2 SELLADORA TERMICA PARA BOLSAS DE ESTERILIZACION, MARCA PMS, FACTURA 2682	151,422.22
1243 11593318 0198	1 SISTEMA DE MONITOREO ELECTROCARDIOGRAFICO CONTINUO Y AMBULATORIO, MARCA BTL, FACTURA 2763	210,505.39
1243 11593318 0199	1 UNIDAD DE PRESENTACION TOPOGRAFICA DE POTENCIALES EVOCADOS PORTATIL, MARCA NEUFOSOFT, FACTURA 2687	1,230,662.75
1243 11593318 0200	1 UNIDAD PARA ULTRASONOGRAFIA OFTALMOLOGICA, MARCA DEWIMED, FACTURA 2689	788,800.00
1243 11593318 0202	2 UNIDAD DE RADIOLOGIA DENTAL, MARCA GNATUS, FACTURA 2691	125,744.00
1243 11593318 0203	25 MESA UNIVERSAL PARA EXPLORACION MARCA DIMEDIC_FACTURA 2675	942,500.00
1243 11593318 0204	40 NEBULIZADOR CON DOSIFICADOR DE OXIGENO MARCA OMRON_FACTURA 2676	456,123.60
1243 11593318 0205	1 DERMATOMO BROWN INTEGRA/PAD GET B MARCA INTEGRA_FACTURA 2640	648,706.80
1243 11593318 0206	8 MESA PARA EXPLORACION GINECOLOGICA MARCA RITTER_FACTURA 2762	876,946.54
1243 11593318 0207	2 ESTERILIZADOR DE VAPOR AUTOGENERADO DE MESA MARCA MIDMARK_FACTURA 2649	714,560.00
1243 11593318 0209	1 INCUBADORA PARA CONTROLES BIOLÓGICOS DE LA ESTERILIZACION CON VAPOR MARCA STERIS_FACTURA 2665	320,283.98
1243 11593318 0210	1 LAMPARA DE FOTOCURADO DE RESINAS Y CEMENTOS FOTOPOLIMERIZABLES MARCA TOOLS_FACTURA 2764	14,801.60
1243 11593318 0212	1 SISTEMA DE MONITOREO ELECTROCARDIOGRAFICO CONTINUO Y AMBULATORIO S/MARCA_FACTURA 2763	2,350,339.74
1243 11593318 0213	1 POTENCIOMETRO DIGITAL, MARCA HANNA INST, FACTURA 2699	122,670.00
1243 11593318 0214	4 PIPETA AUTOMATICA 20-100UL, MARCA OXFORD, FACTURA 2700	41,225.28
1243 11593318 0215	4 PIPETA AUTOMATICA 50-250UL, MARCA OXFORD, FACTURA 2702	44,931.16
1243 11593318 0216	4 PIPETA AUTOMATICA 50-200UL, MARCA OXFORD, FACTURA 2701	43,172.24
1243 11593318 0217	1 EQUIPO NEUMATICO PARA ESQUEMIA, MARCA ZIMMER, FACTURA 2703	1,625,359.52
1243 11593318 0222	4 PIPETA AUTOMATICA 200-1000UL, MARCA OXFORD, FACTURA 2695	24,429.04
1243 11593318 0223	4 PIPETA AUTOMATICA 200-500UL, MARCA OXFORD, FACTURA 2697	22,962.90
1243 11593318 0225	1 VIDEOENDOSCOPIO VIDEOUDENOSCOPIO, MARCA CARLS STORZ, FACTURA N-40	2,523,000.00
1243 11593318 0226	1 VIDEOENDOSCOPIO VIDEOENTEROSCOPIO, MARCA KARL STORZ, FACTURA N-36	2,523,000.00
1243 11593318 0227	7 CAMPANA DE FLUJO LAMINAR, MARCA THERMO, FACTURA N-61	3,962,505.60
1243 11593318 0228	1 ELECTROENCEFALOGRAFO DE 32 CANALES, MARCA NATUS, FACTURA N-69	1,036,523.80
1243 11593318 0229	1 VIDEOCOLONOSCOPIO PEDIATRICO, MARCA KARLS STORZ, FACTURA N-38	1,315,440.00
1243 11593318 0230	1 VIDEOCOLONOSCOPIO ADULTO, MARCA KARL STORZ, FACTURA N-39	2,424,376.80
1243 11593318 0231	9 CARDIOTOCOGRAFO, MARCA ADVANCED, FACTURA N-59	2,442,529.77
1243 11593318 0233	8 CAMA CLINICA MULTIPLES POSICIONES PARA PACIENTE PEDIATRICO MARCA HILLROM_FACTURA FF2322	1,159,981.44
1243 11593318 0234	5 ELECTROCARDIOGRAFO MULTICANAL CON INTERPRETACION MARCA WELCH ALLYN_FACTURA FF2302	1,321,564.80

RELACION DE BIENES MUEBLES QUE COMPONEN SU PATRIMONIO

Página 147 de 169

Cuenta Pública al 31 de diciembre de 2018

Hora: 10:44:28a. m.

Fecha: 20/02/2019

Código	Descripción del Bien	Valor en Libros
1243 11593318 0235	4 CARRO ROJO CON EQUIPO COMPLETO PARA REANIMACION CON DESFIBRILADOR-MONITOR-MARCAPASO MARCA PHILIPS/METRO/WA_FACTURA FF2301	2,461,329.76
1243 11593318 0236	8 CARRO CAMILLA PARA MENORES MARCA HILLROM_FACTURA FF2298	2,319,953.60
1243 11593318 0237	8 CAMA PARA CUIDADOS INTENSIVOS MARCA HILLROM_FACTURA FF2297	7,609,590.72
1243 11593318 0238	4 VENTILADOR DE TRASLADO PEDIATRICO-ADULTO MARCA DRAGER_FACTURA 5035	2,985,700.80
1243 11593318 0239	2 VENTILADOR DE ALTA FRECUENCIA OSCILATORIA MARCA DRAGER_FACTURA 5039	3,455,612.16
1243 11593318 0240	4 MONITOR DE SIGNOS VITALES INTERMEDIO MARCA DRAGER_FACTURA 5038	1,334,278.40
1243 11593318 0241	36 MONITOR DE SIGNOS VITALES AVANZADO MARCA DRAGER_FACTURA 5037	30,769,603.20
1243 11593318 0242	11 INCUBADORA PARA RECIEN NACIDO GENERALES MARCA DRAGER_FACTURA 5036	10,393,453.84
1243 11593318 0243	30 VENTILADOR ADULTO-PEDIATRICO NEONATAL MARCA DRAGER_FACTURA 5034	37,792,452.00
1243 11593318 0244	5 INCUBADORA DE TRASLADO MARCA DRAGER_FACTURA 5033	8,989,988.40
1243 11593318 0245	25 CUNA DE CALOR RADIANTE CON FOTOTERAPIA OPCIONAL MARCA DRAGER_FACTURA 5032	28,622,743.20
1243 11593415 0002	4 PZ ME-05 ESPEJO DE POSTURA MOVIL MARCA MACHY MEDICAL	18,315.98
1243 11593415 0003	1 PZ ME-46 MESA DE INCLINACION ELECTRICA PEDIATRICA MARCA MACH MEDICA	93,864.35
1243 11593415 0004	1 PZ ME-13 MESA DE INCLINACION ELECTRICA PARA ADULTO MARCA MACH MEDICAL	93,864.35
1243 11593415 0005	1 PZ ME-15 BARRAS PARALELAS 3.00 CON ALTURA Y ANCHURA VARIABLE MARCA MACH MEDICAL	14,380.19
1243 11593415 0006	3 pz ME-27 JUEGOS DE BALANCINES.	8,301.20
1243 11593415 0008	4 PZ ME-30 MESA BOBATH MARCA MACH MEDICAL 2X2	33,396.53
1243 11593415 0009	1 PZ HP-09 COMPRESERO DE 12 COMPRESAS HUMEDO CALIENTE, MARCA MACH MEDICAL.	24,568.10
1243 11593415 0010	3 PZ HP-12 COMPRESERO DE 24 COMPRESAS HUMEDO CALIENTE MARCA MACH MEDICAL, BENEFICIO TERAPEUTICO.	1,374,555.51
1243 11593415 0011	3 PZ CP-10 COMPRESERO FRIO MARCA CHATANOGA	117,444.88
1243 11593415 0016	3 PZ MA-01 SET DE MANCUERNAS DE 1 A 5 LIBRAS MARCA MACH MEDICAL PLOMO/ACERO RECUBIERTO DE PLASTICO.	12,944.41
1243 11593415 0017	4 PZ BR-505 PARAFINERO MARCA MACH MEDICAL	30,957.98
1243 11593415 0018	20 PZ BTL-4825SS SMART EQUIPO DE TERAPIA COMBINADA ELECTRO+ULTRA CANAL DE ULTRASONIDO 7 "	1,416,330.07
1243 11593415 0019	2 PZ T00550 BICICLETA ACUATICA MARCA MACH MEDICAL	163,437.99
1243 11593415 0020	14 PZ ME-TO KIT PARA TERAPIA OCUPACIONAL.	206,248.00
1243 11593415 0021	1 PZ EMG SISTEMA DE ELECTRODIAGNOSTICO POR ELECTROMIOGRAFIA MARCA NEURO SOFT	170,807.23
1243 131A0103 0001	3 BASCULAS DE 140 KILOS CON ALTIMETRO MCA. BAME	6,900.00
1243 131A0103 0003	1 BOMBA ELECTRICA PARA POZO PROFUNDO MCA. SIEMENS	5,000.00
1243 131A0103 0004	4 CAMAS DE HOSPITAL	6,200.00
1243 131A0103 0005	2 CISTERNAS MARCA ROTOPLAS	8,400.00
1243 131A0103 0006	2 CONGELADORES	4,500.00
1243 131A0103 0007	1 ELECTROENCEFALOGRAFO MARCA NIHON KODE	320,000.00
1243 131A0103 0008	1 EQUIPO QUIRURGICO/ 10 PZAS.	1,800.00

INSTITUTO DE SALUD
SISTEMA CONTABLE 2018
RELACIÓN DE BIENES MUEBLES QUE COMPONEN SU PATRIMONIO

Página 148 de 169

Cuenta Pública al 31 de diciembre de 2018

Hora: 10:44:28a. m.

Fecha: 20/02/2019

Código	Descripción del Bien	Valor en Libros
1243 131A0103 0009	2 ESTERILIZADORES DE INSTRUMENTAL MCA. CAISA	3,500.00
1243 131A0103 0010	2 HORNOS DE GAS	10,160.00
1243 131A0103 0011	1 LAVADORA DE ROPA MARCA EASY	5,000.00
1243 131A0103 0012	1 MESA CON DISEÑO ESPECIAL	3,500.00
1243 131A0103 0013	1 MESA DE EXPLORACION	5,000.00
1243 131A0103 0015	1 TANQUE DE GAS ESTACIONARIO	5,500.00
1243 131A0103 0017	1 BASE PARA HORNO INDUSTRIAL	1,725.00
1243 131A0103 0018	1 FREGADERO	3,800.00
1243 131A0103 0019	1 CONGELADOR MCA. G.E.	4,469.00
1243 131A0103 0020	2 ESTUCHES DE DIAGNOSTICOS MARCA HEINE	11,500.00
1243 131A0103 0021	1 MESA CON DISEÑO ESPECIAL	6,499.80
1243 131A0103 0022	1 LICUADORA MARCA PIGORE	7,245.00
1243 131A0103 0023	1 TANQUE DE GAS ESTACIONARIO MARCA CYTSA	8,000.09
1243 131A0103 0024	1 BATIDORA ELECTRICA MCA. ECONOMIRUS	15,525.00
1243 131A0103 0025	1 HORNO DE GAS	17,825.00
1243 131A0103 0026	1 ESTUFON DE 3 QUEMADORES	18,400.00
1243 14000100 0001	EQUIPO DE ULTRASONIDO MCA. DOPLER MOD. 128 XP	300,469.57
1243 14000100 0002	ESTERILIZADOR ELECTRICO DE MESA	21,230.76
1243 14000100 0003	LAVADO DOBLE PARA CIRUJANO	48,300.00
1243 14000100 0004	ESTERILIZADOR DE VAPOR MARCA FELIZA MOD. FE399	26,153.00
1243 14000100 0005	MICROSCOPIO BINOCULARICS MCA. CARL ZEISS	110,124.00
1243 14000100 0006	SILLA DE RUEDAS PARA URGENCIAS	3,910.00
1243 14000100 0008	BAUMANOMETRO PEDIATRICO DE BOLSILLO	3,362.60
1243 14000100 0009	CARRO CAMILLA DE POSICIONES KER	12,363.65
1243 14000100 0010	ESCALERILLA DE DOS PELDAÑOS	1,738.80
1243 14000100 0011	CARRO CAMILLA PARA TRASL DE PACIENTE	3,139.50
1243 14000100 0012	MESA PUENTE PARA ALIMENTOS	3,220.00
1243 14000100 0013	UNIDAD DENTAL	41,400.00
1243 14000100 0014	JERINGA P/ANESTECIA TIPO CARPOLDE C/ADAPTADOR P/AGUJA DESECHABLE CAL.27	4,094.00
1243 14000100 0015	PINZA PARA CURACION COLLAGE No. 18	5,508.50
1243 14000100 0016	CHAROLA DE ACERO INOXIDABLE 220X160X60 CM.	1,898.65
1243 14000100 0017	ELEVADOR DE RAICES CR YER	9,931.40
1243 14000100 0018	ESPEJOS VAGINALES	24,908.08
1243 14000100 0019	ESCABADOR DENTAL DOBLE WHITE No.17	3,478.75
1243 14000100 0020	EXPLORADOR DENTAL DOBLE BRIALUT	3,429.30
1243 14000100 0021	FORCEPS P/MOLARES Y PREMOLARES	35,118.12
1243 14000100 0022	OBTURADOR CUADRUPLS P/AMALGAMA BENIVET	1,717.52
1243 14000100 0023	PIEZA DE MANO DE ALTA VELOCIDAD	7,871.75
1243 14000100 0024	PINZA FORESTER SERR. DE 25 CMS.	1,378.85
1243 14000100 0025	TIRA PUENTES CON 4 PUNTAS	1,432.50
1243 14000100 0026	TAMBORES ESTERILIZADOR HORIZONTAL 240X240 MM	7,440.50
1243 14000100 0028	PIEZA FORCEPS P/MOLARES SUPERIORES Y RAICES SUP E INF.	5,888.00

INSTITUTO DE SALUD
SISTEMA CONTABLE 2018
RELACIÓN DE BIENES MUEBLES QUE COMPONEN SU PATRIMONIO

Página 149 de 169

Cuenta Pública al 31 de diciembre de 2018

Hora: 10:44:28a. m.

Fecha: 20/02/2019

Código	Descripción del Bien	Valor en Libros
1243 14000100 0029	JERINGA TIPO CARPULLE 1.8M	1,437.50
1243 14000100 0030	COMODO PEDIATRICO DE ACERO INOXIDABLE	2,301.15
1243 14000100 0031	ESPEJO DENTAL CON MANGO S/AUMENTO DE 23 MM	3,168.25
1243 14000100 0033	OBTURADOR PARA AMALGAMA	1,351.80
1243 14000100 0034	PIEZA DE MANO DE BAJA VELOCIDAD	2,001.00
1243 14000100 0035	PINZA DE TRALADO CON RECIPIENTE	1,750.80
1243 14000100 0036	PORTA AMALGAMAS	1,734.00
1243 14000100 0037	PINZA DE KEVORKLAN	3,544.07
1243 14000100 0038	ESPECULO DE KOGAN	1,714.65
1243 14000100 0040	HOJA DE LARINGOSCOPIO MCA. WELEN ALLYN No. 68061,68060,68065	3,105.00
1243 14000100 0041	LECTOR DE MICRONEMATOCRITO P/TUBOS CAPILARES CON ESCALA MILIMETRICA	1,844.42
1243 14000100 0042	EQUIPO DE ATENCION DE PARTOS (15 PZAS)	3,128.17
1243 14000100 0043	ASPIRADORA ELECTRICA PORTATIL	2,885.35
1243 14000100 0044	EQUIPO DE CURACION PARA HOSPITALES	1,853.28
1243 14000100 0045	VITRINA PARA INSTRUMENTAL ESTANTE GUARDA ESTERIL, BASE DE TUBO CUADRADA DE A.I.C	3,520.76
1243 14000100 0046	MARCADOR PARA RADIOGRAFIAS MARCA REQUENA	3,509.80
1243 211A0111 0001	16 PIEZAS TERMOMETRO LASER CON PANTALLA LCD RETRO ILUMINADA	38,999.94
1243 211A0111 0002	11 PIEZAS DATA LOGGER PORTATIL CAPACIDAD DE ALMACENAMIENTO DE DATOS MINIMO DE 3900 MUESTRAS	71,250.05
1243 211A0111 0003	4 PIEZAS DATA LOGGER PARA CAMAFRIA CAPACIDAD DE ALMACENAMIENTO DE DATOS DE 32000 MUESTRAS	50,000.00
1243 211A0111 0004	6 ESTETOSCOPIO DE PINARD, INOXIDABLE LONGITUD MINIMA DE 10 CM	32,045.00
1243 211A0112 0001	3 PINZAS BIOPSY BABY TISCHLER 25 CM HERGOM FIJA	24,476.48
1243 211A0112 0002	INSTRUMENTAL MEDICO Y DE LABORATORIO FACT. 15 CH 1419	489,189.36
1243 211A0112 0003	INSTRUMENTAL MEDICO Y DE LABORATORIO FACT. VARIAS CH-25	1,183,316.00
1243 211A0112 0004	EQUIPO E INSTRUMENTAL MEDICO Y DE LABORATORIO AL CIERRE DEL EJERCICIO 2012	154,338.00
1243 211A0113 0003	298 KIT EQ DE CURACION	678,683.91
1243 211A0113 0015	70 CONTENEDOR DE ALUMINIO	206,429.89
1243 211A0113 0016	71 CONTENEDOR DE ALUMINIO COLOR PLATA	312,877.40
1243 211A0113 0017	73 PINZA DE DISECCION 1X2 DIENTES DE 14.5	205,663.16
1243 211A0113 0018	59 ESPEJO VAGINAL GRAVE DE 75X20MM	202,930.76
1243 211A0113 0019	69 CONTENEDOR DE ALUMINIO COLOR PLATA	942,153.24
1243 211A0113 0020	67 CONTENEDOR DE ALUMINIO COLOR PLATA	333,700.15
1243 211A0113 0021	24 CONTENEDOR DE ALUMINIO COLOR PLATA DE 300X140X100	402,700.87
1243 211A0113 0022	74 TAMBOR SCHIMMELBUSCH DE 190X190 MM	406,400.90
1243 211A0113 0032	1 ESTUCHE DE PROFILAXIS	2,779.94
1243 211A0113 0033	1 ESTUCHE DE PERIODONCIA	20,631.54
1243 21593215 0003	PROTECTOR EMPLOMADO PARA GONADAS MARCA SONOMEDICS	24,012.00
1243 21593215 0004	EQUIPO DE EXPLORACION GINECOLOGICA MARCA DEWIMED	224,047.34
1243 21593215 0005	EQUIPO DE SUTURA MARCA DEWIMED	1,506,421.84
1243 21593215 0006	EQUIPO DE RETIRO DE PUNTOS MARCA DEWIMED	515,413.28
1243 21593216 0016	8 EQUIPO DE PARTO	167,968.00

INSTITUTO DE SALUD
SISTEMA CONTABLE 2018
RELACIÓN DE BIENES MUEBLES QUE COMPONEN SU PATRIMONIO

Página 150 de 169

Cuenta Pública al 31 de diciembre de 2018

Hora: 10:44:28a. m.

Fecha: 20/02/2019

Código	Descripción del Bien	Valor en Libros
1243 21593216 0017	3 EQUIPO DE EXPLORACION DE CUERPOS EXTRAÑOS	86,356.20
1243 21593216 0018	24 EQUIPO DE CURACION	352,176.00
1243 21593216 0019	4 EQUIPO DE RETIRO DE PUNTOS	53,592.00
1243 21593216 0020	9 EQUIPO DE SUTURA	124,027.20
1243 21593216 0021	20 EQUIPO DE EXPLORACION GINECOLOGIA	102,080.00
1243 21593217 0004	15 RIÑON CHICO 250 ML ACERO INOXIDABLE	365,340.84
1243 21593217 0006	33 EQUIPO PARA ATENCION DE PARTO, MARCA KUALITY/ H. PREMIUM	570,241.85
1243 21593217 0008	37 EQUIPO DE CURACIONES, COLOR PLATA, MARCA KUALITY/H.PREMIUM	380,524.43
1243 21593217 0009	57 EQUIPO DE SUTURA, MARCA KUALITYU/H. PREMIUM	526,864.00
1243 21593217 0010	25 EQUIPO DE EXPLORACION GINECOLOGICA, MARCA KUALITY/H. PREMIUM	257,102.40
1243 21593217 0011	32 EQUIPO DE RETIRO DE PUNTOS, ACERO INOXIDABLE, MARCA KUALITY/ H. PREMIUM	335,271.55
1243 21593315 0002	75 PZ DE MANO DE BAJA VELOCIDAD CON MANGO DE ACERO INOXIDABLE O TITANEO DE 2 VIAS DESMONTABLE Y ESTERILIZABLE EN AUTOCLAVE	1,130,652.00
1243 21593315 0004	65 PZ DE MANO ALTA ELOCIDAD TIPO CONCENTRO, ESTELIZABLE POR MEDIO DE CLAVE TOTALMENTE METALICA DE ACERO INOXDABLE.	993,470.40
1243 21593315 0005	15 PZ LAMPARA FOTOCURADO DE RESINAS Y CEMENTOS FOTOPOLIMERIZANTES.	292,528.80
1243 21593315 0008	5 PZ MICROSCOPIO ESTETOSTOCOPIO CON ILUMINACION REFLEJADA UNIVERSAL	1,252,800.00
1243 21593315 0011	1 PZ MICROSCOPIO PARA TRABAJO DE RUTINA DE CAMPO CLARO, INSTRUMENTO OPTICO DE APOYO.	42,948.74
1243 21593315 0012	9 PZ MICROSCOPIO CON DOBLE CABEZAL, INSTRUMENTO MEDICO DE APOYO CON FINES DIAGNOSTICO.	1,553,508.34
1243 21593318 0002	2 EQUIPOS DE CONEXION ESTERIL, MARCA TRAUMA, FACTURA CFDISA-190	7,915,251.89
1243 21593318 0004	2 PINZA DE ACERO INOXIDABLE MARCA MPI. FACTURA CFDISA-186	22,341.60
1243 21593318 0023	2 EQUIPO DE RESECCION ABDOMINOPERINAL MARCA DEWIMED FACT. DFE15858	239,279.05
1243 21593318 0024	10 EQUIPO DE LAPAROTOMIA EXPLORADORA MARCA DEWIMED FACT. DFE15857	454,706.54
1243 21593318 0025	10 EQUIPO DE HERNIOPLASTIA MARCA DEWIMED FACT. DFE15856	335,846.33
1243 21593318 0026	2 EQUIPO DE GASTRECTOMIA MARCA DEWIMED FACT. DFE15855	478,525.87
1243 21593318 0028	15 EQUIPO DE CIRUJIA MENOR MARCA DEWIMED FACT. DFE15848	1,457,869.44
1243 21593318 0031	5 EQUIPO DE CONDUCTO ILEAL MARCA DEWIMED FACT. DFE15845	551,050.92
1243 21593318 0032	2 EQUIPO DE COLOSTOMIA MARCA DEWIMED FACT. DFE15846	217,998.71
1243 21593318 0033	3 DESCUBRIMIENTO DE ABSCESO HEPATICO MARCA DEWIMED FACT. DFE15841	131,088.05
1243 21593318 0036	8 EQUIPO DE CIRUGIA GENERAL MARCA DEWIMED FACT. DFE15849	647,616.21
1243 21593318 0037	1 EQUIPO DE CIRUGIA DE TORAX MARCA DEWIMED FACT. DFE15850	200,300.73
1243 21593318 0038	8 EQUIPO DE COLECISTECTOMIA MARCA DEWIMED FACT. DFE15851	889,486.61
1243 21593318 0039	3 EQUIPO DE CISTOPEXIA MARCA DEWIMED MODELO VARIOS FACT.DFE 15920	119,710.23
1243 21593318 0040	2 EQUIPO DE CIERRE DE COLOSTOMIA EN ADULTO MARCA DEWIMED FACT.DFE15853	421,491.82
1243 21593318 0041	3 EQUIPO DE OSTEOSINTESIS MARCA DEWIMED MOD.VARIOS FACT.DFE 15905	474,360.99

INSTITUTO DE SALUD
SISTEMA CONTABLE 2018
RELACIÓN DE BIENES MUEBLES QUE COMPONEN SU PATRIMONIO

Página 151 de 169

Cuenta Pública al 31 de diciembre de 2018

Hora: 10:44:28a. m.

Fecha: 20/02/2019

Código	Descripción del Bien	Valor en Libros
1243 21593318 0042	3 EQUIPO DE ATRESIA ESOFAGICA MARCA DEWIMED FACT. DFE15906	166,908.77
1243 21593318 0043	3 EQUIPO DE BIOPSIA DE TIROIDES MARCA DEWIMED FACT. 15908	206,387.98
1243 21593318 0044	2 EQUIPO DE TORACOTOMIA MARCA DEWIMED FACT.DFE 15860	316,569.43
1243 21593318 0046	8 EQUIPO DE APENDICECTOMIA MARCA DEWIMED FACT. DFE15918	278,329.66
1243 21593318 0047	2 EQUIPO DE CIRUGIA DE ESPECIALIDAD MARCA DEWIMED FACT. DFE15852	356,695.73
1243 21593318 0049	5 EQUIPO PARA HISTERECTOMIA VAGINAL MARCA DEWIMED FACT.DFE15913	414,606.68
1243 21593318 0050	15 EQUIPO DE CESAREA MARCA DEWIMED FACT. DFE15921	304,047.25
1243 21593318 0051	2 EQUIPO DE CADERA MARCA DEWIMED FACT. DFE15926	1,407,691.16
1243 21593318 0054	2 EQUIPO BASICO DE PEQUEÑOS FRAGMENTOS FACT.DFE 15923	1,054,506.38
1243 21593318 0055	3 EQUIPO PARA COLECISTECTOMIA PEDIATRICA, MARCA DEWIMED, MODELO VARIOS, FACTURA 15904	333,557.48
1243 21593318 0056	2 EQUIPO DE CIRUGIA DE LAMINECTOMIA MARCA DEWIMED, MODELO VARIOS, FACTURA 15907	622,372.46
1243 21593318 0057	2 EQUIPO DE CIRUGIA DE AMPUTACION MARCA DEWIMED MODELO VARIOS, FACTURA 15922	958,389.49
1243 21593318 0058	5 EQUIPO DE TENORRAFIA, MARCA DEWIMED, FACTURA DFE 15875	111,316.04
1243 21593318 0059	5 EQUIPO DE CIRUGIA PARA RESECCION TRANSURETRAL, MARCA DEWIMED, FACTURA DFE 15889	233,400.00
1243 21593318 0060	5 EQUIPO DE UROLOGIA (EDOUROLOGIA), MARCA DEWIMED, FACTURA DFE 15897	96,188.19
1243 21593318 0061	2 EQUIPO DE CIRUGIA DE MIEMBROS SUPERIORES, MARCA DEWIMED, FACTURA DFE 15925	187,143.59
1243 21593318 0062	2 EQUIPO DE DERIVACION ESPELNORRENAL, MARCA DEWIMED, FACTURA DFE 15928	161,050.06
1243 21593318 0063	2 EQUIPO DE CIRUGIA PLATICA GENERAL, MARCA DEWIMED, FACTURA DFE 15899	1,407,691.16
1243 21593318 0064	2 EQUIPO DE CIRUGIA MAXILOFACIAL, MARCA DEWIMED, FACTURA DFE 15900	778,964.48
1243 21593318 0065	3 EQUIPO DE ODONTOLOGIA, MARCA DEWIMED, FACTURA DFE 15901	963,223.21
1243 21593318 0066	5 EQUIPO PARA ESTRABISMO, MARCA DEWIMED, FACTURA DFE 15903	701,412.10
1243 21593318 0067	1 EQUIPO DE COCCIGECTOMIA, MARCA DEWIMED MODELO VARIOS, FACTURA 15870	43,995.13
1243 21593318 0068	3 EQUIPO DE LEGRADO SECO MARCA DEWIMED, VARIOS MODELOS, FACTURA 15871	133,777.43
1243 21593318 0069	3 EQUIPO DE LIBERACION DEL TUNEL DEL CARPIO, MARCA DEWIMED VARIOS MODELOS, FACTURA 15872	103,494.78
1243 21593318 0070	3 EQUIPO DE MENISECTOMIA, MARCA DEWIMED, FACTURA 15873	123,308.89
1243 21593318 0071	3 EQUIPO DE REDUCCION CRUENTA MARCA DEWIMED, FACTURA 15874	97,487.85
1243 21593318 0072	2 EQUIPO DE CRANEOTOMIA MARCA DEWIMED, FACTURA 15876	1,113,172.59
1243 21593318 0073	2 EQUIPO PARA CRANEOTOMIA PEDIATRICA MARCA DEWIMWD VARIOS MODELOS, FACTURA 15877	1,113,172.59
1243 21593318 0074	2 EQUIPO DE CIRUGIA DE CABEZA Y CUELLO MARCA DEWIMED, VARIOS MODELOS, FACTURA 15878	366,073.06
1243 21593318 0075	2 EQUIPO DE CORDOTOMIA MARCA DEWIMED VARIOS MODELOS, FACTURA 15879	739,564.43
1243 21593318 0076	2 EQUIPO DE CIRUGIA DE ORQUIECTOMIA MARCA DEWIMED VARIOS MODELOS, FACTURA 15888	120,896.62
1243 21593318 0077	5 EQUIPO DE CIRUGIA UROLOGICA MARCA DEWIMED VARIOS MODELOS, FACTURA 15890	234,642.65

INSTITUTO DE SALUD
SISTEMA CONTABLE 2018
RELACION DE BIENES MUEBLES QUE COMPONEN SU PATRIMONIO

Página 152 de 169

Cuenta Pública al 31 de diciembre de 2018

Hora: 10:44:28a. m.

Fecha: 20/02/2019

Código	Descripción del Bien	Valor en Libros
1243 21593318 0078	5 EQUIPO DE CISTOSTOMIA MARCA DEWIMED VARIOS MODELOS, FACTURA 15891	167,957.10
1243 21593318 0079	5 EQUIPO DE CRIPTORQUIDIA ORQUIOPEXIA MARCA DEWIMED VARIOS MODELOS, FACTURA 15892	127,815.06
1243 21593318 0080	5 EQUIPO DE MEATOTOMIA, MARCA DEWIMED VARIOS MODELOS, FACTURA 15893	35,604.46
1243 21593318 0081	5 EQUIPO DE PROSTATECTOMIA MARCA DEWIMED VARIOS MODELOS, FACTURA 15894	296,538.05
1243 21593318 0082	2 EQUIPO DE LAMINECTOMIA EN NEUROLOGIA, MARCA DEWIMED, FACTURA DFE 15880	686,908.48
1243 21593318 0083	3 EQUIPO DE MIELOMENINGOCELE, MARCA DEWIMED, FACTURA DFE 15881	103,685.35
1243 21593318 0084	3 EQUIPO PARA CATARATAS, MARCA DEWIMED, FACTURA DFE 15883	1,168,446.71
1243 21593318 0085	5 EQUIPO PARA PTERIGION, MARCA DEWIMED, FACTURA DFE 15884	884,042.61
1243 21593318 0086	5 EQUIPO PARA CIRUGIA GENERAL PEDIATRICA, MARCA DEWIMED, FACTURA DFE 15885	884,042.61
1243 21593318 0087	5 EQUIPO PARA AMIGDALECTOMIA PEDIATRICA, MARCA DEWIMED, FACTURA DFE 15887	302,241.54
1243 21593318 0088	2 EQUIPO DE CIRUGIA DE HUESOS MIEMBROS INFERIORES, MARCA DEWIMED, FACTURA DFE 16445	325,716.14
1243 21593318 0089	2 EQUIPO DE CIRUGIA DE OSTEOSINTESIS DE MANO, MARCA DEWIMED, FACTURA DFE 15867	51,938.37
1243 21593318 0090	3 EQUIPO DE CIRUGIA DE ORTOPEDIA FINA, MARCA DEWIMED, FACTURA DFE 15930	247,683.40
1243 21593318 0091	5 EQUIPO PARA UROLOGIA MARCA DEWIMED_FACTURA DFE15895	299,575.68
1243 21593318 0092	5 EQUIPO PARA LAPARATOMIA EXPLORADORAPEDIATRICA MARCA DEWIMED_FACTURA DFE15886	1,947,411.19
1243 21593318 0093	3 EQUIPO DE OFTALMOLOGIA BASICA MARCA DEWIMED_FACTURA DFE15882	782,881.05
1243 21593318 0094	1 EQUIPO DE CLAVO UNIVERSAL MARCA DEWIMED_FACTURA DFE15869	36,286.69
1243 21593318 0095	3 EQUIPO DE CIRUGIA DE TENDON MARCA DEWIMED_FACTURA DFE15868	47,188.97
1243 21593318 0096	10 EQUIPO DE HISTERECTOMIA MARCA DEWIMED_FACTURA DFE16463	801,488.43
1243 21593318 0097	5 EQUIPO PARA TRAQUEOTOMIA MARCA DEWIMED_FACTURA DFE16446	227,353.27
1243 21593318 0098	10 PINZA MAGIL, RAMAS ANGULADAS, LONGITUD DE 190 A 205 CMS. MARCA DEWIMED_FACTURA DFE16607	65,076.46
1243 21593318 0099	16 PINZA MAGILL, RAMAS ANGULADAS, LONGITUD DE 240 A 255 MM. MARCA DEWIMED_FACTURA DFE16605	116,931.90
1244	Vehículos y Equipo de Transporte	306,170,186.86
1244 111A0100 0001	VW PANEL MOD. 2000 (PAC. ESTATAL)	169,900.01
1244 111A0100 0002	FORD ECONOLINE E-150 MOD. 2001 (AMBULANCIA) COTIZACION 21/11/2000	398,699.00
1244 111A0100 0003	P.A.C. CAMIONETA PICK-UP 8 CIL. MCA. DOGGE MOD. 2000 SERIE No. 387JF26Y6YM228797	186,300.00
1244 111A0100 0004	P.A.C. CAMIONETA 3.52 TONS. MCA. DODGE RAM 3500 SERIE 3B6MC3654YM220106	165,025.00
1244 111A0100 0005	P.A.C. CAMIONETA PICK UP 8 CIL. MCA. DODGE SERIE 387KF26Y6YM224975	186,300.00
1244 111A0102 0001	9 UNIDAD VAN AMBULANCIA TIPO II MCA. FORD	6,003,000.00
1244 111A0102 0002	30 UNIDAD PICK UP, AMBULANCIA CLASICA MCA. FORD DEMERS	9,315,000.00
1244 111A0102 0003	4 AMBULANCIAS DE TERAPIA INTENSIVA UNIDADES TIPO CHASIS CABINA	4,462,000.00
1244 111A0102 0004	27 AMBULANCIAS CLASICAS MCA. CHEVROLET SILVERADO	8,352,450.00

INSTITUTO DE SALUD
SISTEMA CONTABLE 2018
RELACIÓN DE BIENES MUEBLES QUE COMPONEN SU PATRIMONIO

Página 153 de 169

Cuenta Pública al 31 de diciembre de 2018

Hora: 10:44:28a. m.

Fecha: 20/02/2019

Código	Descripción del Bien	Valor en Libros
1244 111A0102 0005	1 AMBULANCIA CLASICA SOBRE CHASIS PICK UP	301,760.00
1244 111A0103 0001	1 UNIDAD TIPO SENTRA XE MOD. 2004 5 PASAJEROS	153,900.00
1244 111A0103 0002	1 UNIDAD TIPO PLATINA K MODELO 2004 CUATRO PUERTAS	117,300.00
1244 111A0103 0003	3 UNIDADES CHEVY MONZA SEDAN MCA. CHEVROLET MOD. 2003	223,180.00
1244 111A0103 0004	25 UNIDADES PICK-UP 6 CILINDROS MCA. CHEVROLET SILVERADO MOD. 2004	3,837,600.02
1244 111A0103 0005	10 UNIDADES TIPO CHASIS DE 8 CILINDROS, MCA. CHEVROLET MOD. 2004	2,124,550.03
1244 111A0103 0006	6 UNIDADES TIPO CAMION DE 6 CILINDROS MCA. CHEVROLET MOD.2004	2,873,147.99
1244 111A0103 0007	32 FORDS F250 XL 4X4 TIPO PICK-UP MOD. 2004 8 CILINDROS	6,448,000.00
1244 111A0103 0008	3 FORDS F250 XL 4X4 TIPO PICK-UP (J8G) MOD. 2004 MOTOR V-8	604,500.00
1244 111A0103 0009	59 UNIDADES TIPO PICK-UP CHEVROLET MOD. 2004 8 CILINDROS	18,877,509.19
1244 111A0103 0010	1 UNIDAD TIPO SEDAN 4 PTAS. MCA. DODGE STRATUS ATX MOD. 2004	168,500.00
1244 111A0104 0001	10 UNIDADES EXPRESS VAN PAQ. ISD MOD. 2005, DOS PUERTAS MCA. CHEVROLET	2,799,905.00
1244 111A0104 0002	8 UNIDADES CHEVROLET 3500 MOD. 2005, CHASIS CABINA DOS PUERTAS NORMALES, MCA. CHEVROLET 3500	2,292,502.00
1244 111A0104 0003	2 UNIDADES CHEVROLET KODIAK PAQUETE 1SK MOD. 2005 CHASIS CABINA DOS PUERTAS MCA. CHEVROLET KODIAK	991,237.90
1244 111A0104 0004	22 CAMIONETAS TIPO PICK UP DODGE RAM 2500 ST 4 X 4 MODELO 2004	4,644,200.00
1244 111A0105 0001	1 UNIDAD TIPO VAN MCA. CHEVROLET	274,999.99
1244 111A0105 0002	2 FORD RANGER CREW CAB XL, PICK UP, MOD. 2006	344,599.99
1244 111A0105 0004	1 FORD ECONOLINE WAGON, TIPO VAN MOD. 2006	289,299.99
1244 111A0105 0006	2 UNIDADES FORD RANGER CREW PICK UP MOD. 2006 5 VELOCIDADES MARCA FORD CON AIRE ACOND.	344,599.99
1244 111A0106 0002	2 UNIDAD TIPO VANETTE MODELO 2006, EQ. CON LO SIG: MOTOR V-8 CILINDROS 5.7 LTS MARCA ODDGE DURANGO SLT 4X2	590,000.00
1244 111A0106 0003	4 CAMIONETA TIPO PICKUP MARCA DODGE RAM 2500 MARCA DODGE RAM 2500 SLT 4X4	1,160,000.00
1244 111A0106 0005	6 UNIDAD TIPO VAN PARA PASAJEROS MARCA CHEVROLET EXPRESS VAN	1,787,997.00
1244 111A0106 0006	11 CAMIONETA TIPO PICKUP 4X4 MARCA CHEYENNE 4X4	2,995,848.90
1244 111A0106 0007	4 CAMIONETA TIPO PICKUP 4X4 MARCA CHEVROLET TORNADO	435,960.40
1244 111A0106 0008	10 UNIDAD TIPO PICKUP MARCA CHEVROLET 2500 SILVERADO	2,298,275.00
1244 111A0106 0010	1 UNIDAD AMBULANCIA TIPO II CON EQUIPAMIENTO PARA TIPO III TIPO VAN	1,168,999.15
1244 111A0106 0011	13 UNIDAD TIPO VAN MARCA CHEVROLET EXPRESS VAN	3,873,993.50
1244 111A0106 0012	10 UNIDAD TIPO VAN MARCA CHEVROLET EXPRESS VAN	3,749,322.00
1244 111A0106 0013	1 UNIDAD FORD EXPLORER XLT, TELA 4X2, MODELO 2007 TIPO VANNETTE	377,300.00
1244 111A0106 0014	1 UNIDAD TIPO VAN PARA PASAJEROS, PAQ. 1SL MODELO 2006 MARCA CHEVROLET EXPRESS VAN	297,999.50
1244 111A0106 0015	1 CAMIONETA TIPO PICK-UP, PAQUETE 1SM MODELO 2006 MARCA CHEVROLET TORNADO	108,990.10
1244 111A0106 0016	1 UNIDAD TIPO VAN CERRADA, PICK UP PAQUETE 1SC MODELO 2007 MARCA CHEVROLET	374,932.20
1244 111A0106 0017	1 UNIDAD TIPO AMBULANCIA SOBRE PICK UP C-15 PAQUETE 1SH MODELO 2007 MARCA CHEVROLET	320,153.80
1244 111A0106 0018	1 UNIDAD MARCA FORD DOBLE CABINA RANGER MOD 2007 CUATRO PUERTAS	182,400.00
1244 111A0106 0019	1 UNIDAD MARCA FORD TIPO PICKUP F-250 XL MOD 2006 2 PUERTAS	197,200.00

INSTITUTO DE SALUD
SISTEMA CONTABLE 2018
RELACION DE BIENES MUEBLES QUE COMPONEN SU PATRIMONIO

Página 154 de 169

Cuenta Pública al 31 de diciembre de 2018

Hora: 10:44:28a. m.

Fecha: 20/02/2019

Código	Descripción del Bien	Valor en Libros
1244 111A0107 0001	2 UNIDAD TIPO PICK-UP, F-150 XL MID MODELO 2007 MARCA FORD	385,800.00
1244 111A0107 0002	3 AMBULANCIA, EN UNIDAD MARCA CHEVROLET, TIPO VAN DE 8 CILINDROS	1,642,200.00
1244 111A0107 0003	1 AMBULANCIA TIPO, FABRICADA SOBRE UN CHASIS MARCA FORD F-350. DE DOBLE RODADA	819,605.00
1244 111A0107 0004	1 UNIDAD TIPO VAN PARA PASAJEROS, FORD ECOMOLINE WAGON MOD. 2007.	312,284.00
1244 111A0107 0005	2 UNIDADES TIPO PICK UP. DE GONDOLA LARGA DOS PUERTAS NORMALES FORD RANGER XL.	351,655.90
1244 111A0107 0007	34 CAMIONETA UNIVERSAL METALICO CON CUATRO ENTREPAÑOS MCA. GEBESA	87,066.70
1244 111A0107 0008	2 VAGONETA PARA TRANSPORTE COMPACTA MARCA PARA ELABORACION	96,140.00
1244 111A0108 0001	2-LANCHA DE FIBRA DE VIDRIO PARA AGUAS INTERIORES MCA. IM MODELO 225	86,578.00
1244 111A0108 0002	5200.- MAQUINARIA Y EQUIPO AGROPECUARIO	593,901.00
1244 111A0108 0003	5.- MOTOR FUERA DE BORDA 50 HP 20 PULG MODELO DF50WQH	355,000.00
1244 111A0109 0001	118 AMBULANCIAS DE TRASLADO MCA. PROMOTORA , UNIDADES TIPO VAN DE CARGA, NUEVAS, COLOR BLANCO, MODELO 2009 DE 4 PUERTAS, MOTOR DE GASOLINA DE 8 CILINDROS, TRANSMISION AUTOMATICA DE 4 VELOCIDADES, DIRECCION HIDRAULICA, AIRE ACONDICIONADO, EQ. PARA UNI	59,589,409.06
1244 111A0109 0002	5300.- VEHICULOS Y EQ. DE TRANSPORTE. PEND. DE DESGLOSAR POR ART. CON DOCTO. SOPORTE	12,119,877.60
1244 111A0109 0004	1 VEHICULO MODELO: 2010 MARCA: FORD F-150 XL,(J8J)	300,929.00
1244 111A0109 0005	1 VEHICULO H-100 BY DODGE WAGON EN COLOR BLANCO MODEL90: 2010	315,000.00
1244 111A0109 0006	1 VEHICULO MARCA FORD MODELO 2009	304,300.00
1244 111A0109 0007	1 VEHICULO NUEVO COLOR BLANCO OLIMPICO, AVEO 4 PUERTAS BASICO, PAQUETE M.MANUAL	149,610.00
1244 111A0109 0008	1VEHICULO NUEVO COLOR BLANCO OLIMPICO COLORADO 4 X 2 CREW CAB. PAQ. A AUTOMATICO	280,990.00
1244 111A0109 0009	1 VEHICULO NUEVO COLOR BLANCO OLIMPICO, COLORADO 4X2 CREW CAB PAQUETE A. AUTOMATICO	280,990.00
1244 111A0109 0010	1 VEHICULO NUEVO COLOR BLANCO OLIMPICO, COLORADO 4X2 CREW CAB PAQUETE A. AUTOMATICO	280,990.00
1244 111A0109 0011	1 VEHICULO NUEVO FORD EXPEDITION MAX LIMITED MOD. 2009 CON MOTOR V-8	494,500.00
1244 111A0109 0012	1 UNIDAD MANAGER ACRISTALADA MARCA PEUGEOT, MODELO 2009, No. DE SERIE VF3YDDMF591561188	580,000.00
1244 111A0110 0001	6 CAMIONETAS PICK-UP MARCA FORD F- 150 XL.,	2,537,999.98
1244 111A0110 0002	3 UNIDADES TIPO CHASIS CABINA CAMION DE 3.3 TONELADAS MARCA FORD F- 150XL	895,500.02
1244 111A0110 0003	6 CAMIONETAS PICK-UP MARCA DODGE TIPO RAM 2500 MODELO 2010	2,018,128.56
1244 111A0110 0004	7 UNIDADES CAMIONETA NISSAN FRONTIER SE V6 MODELO 2011 DOBLE CABINA	2,811,550.00
1244 111A0110 0005	1 UNIDAD MOBIL TIPO REMOLQUE MARCA REINGENIERIA MEDICA No. DE SERIE RME-CHIS-1008 MARCA CTUVUS	3,200,000.00
1244 111A0110 0006	1 UNIDAD CHASIS MARCA FORD F-350 MOD 2011 No. DE SERIE 1FDEF3G69BEA28073	400,000.00
1244 111A0110 0007	1 UNIDAD EN COLOR BLANCO CON LOGOTIPOS OFICIALES TIPO VAN URVAN, MODELO 2010, CLAVE VEHICULAR 0041817, MARCA: NISSAN	332,808.00

INSTITUTO DE SALUD
SISTEMA CONTABLE 2018
RELACIÓN DE BIENES MUEBLES QUE COMPONEN SU PATRIMONIO

Página 155 de 169

Cuenta Pública al 31 de diciembre de 2018

Hora: 10:44:28a. m.

Fecha: 20/02/2019

Código	Descripción del Bien	Valor en Libros
1244 111A0110 0008	15 UNIDADES DE VEHICULO MARCA TOYOTA HILUX SR DOBLE CABINA EN COLOR BLANCO CON LOGOTIPOS OFICIALES, MODELO 2010	4,027,500.00
1244 111A0110 0009	15 UNIDADES DE VEHICULO MARCA NISSAN EN COLOR BLANCO CON LOGOTIPOS OFICIALES, TIPO PICK UP FRONTIER DOBLE CABINA XE STD, MODELO 2011	3,528,000.00
1244 111A0110 0010	13 UNIDADES DE VEHICULO MARCA FORD,RANGER XL (JW5) DOBLE CABINA, EN COLOR BLANCO CON LOGOTIPOS OFICIALES, MODELO 2011	2,879,539.00
1244 111A0110 0011	15 UNIDADES DE VEHICULO EN COLOR BLANCO, CON LOGOTIPOS OFICIALES, TIPO PICK UP BOBLE CABINA, MARCA: MITSUBISHI,MODELO 2011, TRACCION 4X2	3,869,835.00
1244 111A0110 0012	27 UNIDADES DE VEHICULO MARCA FORD,RANGER XL (JW5), EN COLOR BLANCO CON LOGOTIPOS OFICIALES, TIPO PICK UP, DOBLE CABINA, TRACCION 4X2, MODELO 2011	5,980,581.00
1244 111A0110 0016	1-VEHICULO NUEVO 7495 TOYOTA HILUX D-CAB SR MODELO 2010	577,978.16
1244 111A0110 0017	1 VEHICULO NUEVO COLOR DE LA UNIDAD BLANCO NEVADA TORNADO	162,000.00
1244 111A0110 0018	1 VEHICULO NUEVO COLOR DE LA UNIDAD BLANCO NEVADA TORNADO	162,000.00
1244 111A0110 0019	1 VEHICULO NUEVO COLOR DE LA UNIDAD BLANCO NEVADA TORNADO	162,000.00
1244 111A0110 0020	1 VEHICULO NUEVO COLOR DE LA UNIDAD BLANCO NEVADA TORNADO	162,000.00
1244 111A0110 0021	1 VEHICULO NUEVO COLOR DE LA UNIDAD BLANCO NEVADA TORNADO	162,000.00
1244 111A0110 0022	1 VEHICULO NUEVO COLOR DE LA UNIDAD BLANCO NEVADA TORNADO	162,000.00
1244 111A0110 0023	1 UNIDAD PICK UP DOBLE CABINA MODELO RAM SLT 2011 MARCA DODGE.	457,060.00
1244 111A0110 0024	1 UNIDAD MARCA NISSAN COLOR GRIS TIPO PICK UP MOD.NP300.	203,934.40
1244 111A0110 0025	1 UNIDAD MARCA NISSAN COLOR INT.GRIS TIPO PICK UP MODELO NP300.	203,934.41
1244 111A0110 0026	1 UNIDAD MARCA NISSAN COLOR INT GRIS TIPO PICK UP MODELO NP300.	203,934.40
1244 111A0110 0027	1 UNIDAD TIPO PICK UP DOBLE CABINA MARCA FORD TIPO RANGER JW5 MODELO 2011	302,022.24
1244 111A0110 0028	1 UNIDAD TIPO PICK UP DOBLE CABINA MARCA FORD TIPO RANGER JW5 MODELO 2011	302,022.24
1244 111A0110 0029	1 UNIDAD TIPO PICK UP DOBLE CABINA MARCA FORD TIPO RANGER JW5 MODELO 2011	302,022.24
1244 111A0110 0030	1 UNIDAD TIPO PICK UP DOBLE CABINA MARCA FORD TIPO RANGER JW5 MODELO 2011	302,022.24
1244 111A0110 0031	1 UNIDAD TIPO PICK UP DOBLE CABINA MARCA FORD TIPO RANGER JW5 MODELO 2011	302,022.24
1244 111A0110 0032	1 UNIDAD TIPO PICK UP DOBLE CABINA MARCA FORD TIPO RANGER JW5 MODELO 2011	302,022.24
1244 111A0110 0033	1 UNIDAD TIPO PICK UP DOBLE CABINA MARCA FORD TIPO RANGER JW5 MODELO 2011	302,022.24
1244 111A0110 0034	1 UNIDAD TIPO PICK UP DOBLE CABINA MARCA FORD TIPO RANGER JW5 MODELO 2011	302,022.24
1244 111A0110 0035	1 UNIDAD TIPO PICK UP CABINA REGULAR MARCA CRYSLER RAM ST 2500 MODELO 2011	347,739.00
1244 111A0110 0036	1 UNIDAD TIPO PICK UP CABINA REGULAR MARCA CRYSLER RAM ST 2500 MODELO 2011	347,739.00
1244 111A0110 0037	1 UNIDAD TIPO PICK UP CABINA REGULAR MARCA CRYSLER RAM ST 2500 MODELO 2011	347,739.00
1244 111A0110 0038	1 UNIDAD TIPO PICK UP CABINA REGULAR MARCA CRYSLER RAM ST 2500 MODELO 2011	347,739.00
1244 111A0110 0039	1 UNIDAD TIPO PICK UP CABINA REGULAR MARCA CRYSLER RAM ST 2500 MODELO 2011	347,739.00

INSTITUTO DE SALUD
SISTEMA CONTABLE 2018
RELACIÓN DE BIENES MUEBLES QUE COMPONEN SU PATRIMONIO

Página 156 de 169

Cuenta Pública al 31 de diciembre de 2018

Hora: 10:44:28a. m.

Fecha: 20/02/2019

Código	Descripción del Bien	Valor en Libros
1244 111A0110 0040	11 AMBULANCIAS EQUIPADAS CON MONITOR Y VENTILADOR DE TRASLADO, CAMIONETA TIPO VAN, MCA. FORD, ECONOLINE E-150 MOD.2010 COLOR BLANCO.	5,091,625.00
1244 111A0110 0041	34 AMBULANCIA EQUIPADA CON MONITOR DE TRASLADO, CAMIONETA TIPO VAN, MCA. FORD, ECONOLINE E-150 MODELO 2010 COLOR BLANCO.	14,248,939.30
1244 111A0110 0043	11 UNIDADES PICK UP DOBLE CABINA 4 PUERTAS MODELO 2010	3,859,900.00
1244 111A0111 0005	1 VEHICULO MARCA FORD MODELO 2012 FORD RANGER XL TIPO PICKUP DOBLE CABINA	300,000.00
1244 111A0111 0007	1 VEHICULO CAMION MARCA FORD F-350 SUPER DUTY XLT V8 3 TONELADAS 8 CILINDROS	464,531.00
1244 111A0111 0008	1 CAMION MARCA FORD F-350 SUPER DUTY XLT V8 3 TONELADAS 8 CILINDROS	464,531.00
1244 111A0111 0009	1 VEHICULO DOBLE CABINA TIPICA MODELO 2012 COLOR BLANCO SERIE 3N6DD23T0CK010283	216,500.00
1244 111A0111 0010	1 VEHICULO DOBLE CABINA TIPICA MODELO 2012 COLOR BLANCO SERIE 3N6DD23T2CK013656	216,500.00
1244 111A0111 0011	1 VEHICULO DOBLE CABINA TIPICA MODELO 2012 COLOR BLANCO SERIE 3N6DD23TXCK010050	216,500.00
1244 111A0111 0012	1 VEHICULO DOBLE CABINA TIPICA MODELO 2012 COLOR BLANCO SERIE 3N6DD23T2CK009975	216,500.00
1244 111A0111 0013	1 VEHICULO DOBLE CABINA TIPICA MODELO 2012 COLOR BLANCO SERIE 3N6DD25TXCK010744	216,500.00
1244 111A0111 0014	1 VEHICULO DOBLE CABINA TIPICA MODELO 2012 COLOR BLANCO SERIE 3N6DD23T8CK0105578	216,500.00
1244 111A0111 0015	1 VEHICULO DOBLE CABINA TIPICA MODELO 2012 COLOR BLANCO SERIE 3N6DD23T4CK011985	216,500.00
1244 111A0111 0016	1 VEHICULO DOBLE CABINA TIPICA MODELO 2012 COLOR BLANCO SERIE 3N6DD23T4CK011534	216,500.00
1244 111A0111 0017	1 VEHICULO DOBLE CABINA TIPICA MODELO 2012 COLOR BLANCO SERIE 3N6DD23T1CK010571	216,500.00
1244 111A0111 0018	1 VEHICULO PICK UP MARCA RAM DAKOTA CREW-CAB DOBLE CABINA 4X4 MODELO 2012 SERIE 1C6RDVAK8CS712684	430,000.00
1244 111A0111 0019	1 VEHICULO PICK UP MARCA RAM DAKOTA CREW-CAB DOBLE CABINA 4X4 MODELO 2012 SERIE 1C6RDVAK5CS712688	430,000.00
1244 111A0111 0020	1 VEHICULO PICK UP MARCA RAM DAKOTA CREW-CAB DOBLE CABINA 4X4 MODELO 2012 SERIE 1C6RDVAK3CS712690	430,000.00
1244 111A0111 0021	1 VEHICULO PICK UP MARCA RAM DAKOTA CREW-CAB DOBLE CABINA 4X4 MODELO 2012 SERIE 1C6RDVAK7CS712692	430,000.00
1244 111A0111 0022	1 VEHICULO PICK UP MARCA RAM DAKOTA CREW-CAB DOBLE CABINA 4X4 MODELO 2012 SERIE 1C6RDVAK9CS712693	430,000.00
1244 111A0111 0023	1 VEHICULO PICK UP MARCA RAM DAKOTA CREW-CAB DOBLE CABINA 4X4 MODELO 2012 SERIE 1C6RDVAK6CS712697	430,000.00
1244 111A0111 0024	1 VEHICULO PICK UP MARCA RAM DAKOTA CREW-CAB DOBLE CABINA 4X4 MODELO 2012 SERIE 1C6RDVAK8CS712698	430,000.00
1244 111A0111 0025	1 VEHICULO PICK UP MARCA RAM DAKOTA CREW-CAB DOBLE CABINA 4X4 MODELO 2012 SERIE 1C6RDVAK2CS712700	430,000.00
1244 111A0111 0026	1 VEHICULO PICK UP MARCA RAM DAKOTA CREW-CAB DOBLE CABINA 4X4 MODELO 2012 SERIE 1C6RDVAK8CS712703	430,000.00
1244 111A0111 0027	1 VEHICULO PICK UP MARCA RAM DAKOTA CREW-CAB DOBLE CABINA 4X4 MODELO 2012 SERIE 1C6RDVAK1CS712705	430,000.00
1244 111A0111 0028	1 VEHICULO PICK UP MARCA RAM DAKOTA CREW-CAB DOBLE CABINA 4X4 MODELO 2012 SERIE 1C6RDVAK3CS712706	430,000.00
1244 111A0111 0029	1 VEHICULO PICK UP MARCA RAM DAKOTA CREW-CAB DOBLE CABINA 4X4 MODELO 2012 SERIE 1C6RDVAK5CS712707	430,000.00

INSTITUTO DE SALUD
SISTEMA CONTABLE 2018
RELACION DE BIENES MUEBLES QUE COMPONEN SU PATRIMONIO

Página 157 de 169

Cuenta Pública al 31 de diciembre de 2018

Hora: 10:44:28a. m.

Fecha: 20/02/2019

Código	Descripción del Bien	Valor en Libros
1244 111A0111 0030	1 VEHICULO PICK UP MARCA RAM DAKOTA CREW-CAB DOBLE CABINA 4X4 MODELO 2012 SERIE 1C6RDVAK5CS712710	430,000.00
1244 111A0111 0031	1 VEHICULO PICK UP MARCA RAM DAKOTA CREW-CAB DOBLE CABINA 4X4 MODELO 2012 SERIE 1C6RDVAK2CS712714	430,000.00
1244 111A0111 0032	1 VEHICULO PICK UP MARCA RAM DAKOTA CREW-CAB DOBLE CABINA 4X4 MODELO 2012 SERIE 1C6RDVAK4CS712679	430,000.00
1244 111A0111 0033	1 VEHICULO MARCA FORD TRANSIT DE PASAJEROS LARGA MODELO 2011 SERIE WFDRS4K51BJA15508	402,919.92
1244 111A0111 0034	1 UNIDAD MARCA FORD F150 MODELO 2011 2 PUERTAS 6 CILINDROS COLOR BLANCO OXFORD	316,886.00
1244 111A0111 0035	1 UNIDAD NUEVA MARCA FORD F150 XL MODELO 2011 4PUERTAS 8 CILINDROS TIPO PICK-UP COLOR BLANCO OXFORD	416,571.00
1244 111A0111 0036	1 CAMION CON 190 H.P. MARCA ISUZU MODELO 2011 No. SERIE JAANPR75XC7002168	1,143,599.92
1244 111A0111 0037	1 CAMION CON 190 H.P. MARCA ISUZU MODELO 2011 No. SERIE JAANPR759B7009868	1,143,599.92
1244 111A0111 0038	1 VEHICULO TIPO VAN DE PASAJEROS 2012, COLOR BLANCO	770,000.00
1244 111A0111 0039	1 UNIDAD MARCA FORD TIPO COURIER PICKUP 4X2 MODELO 2012	161,000.00
1244 111A0112 0001	1 VEHICULO TIPO SEDAN NUEVO MCA. CHEVROLET AVEO ISM MOD 2013 SERIE 3G1TA5AF2DL154303 PLATA BRILLANTE 4 PUERTAS	145,186.76
1244 111A0112 0002	1 VEHICULO TIPO SEDAN MCA CHEVROLET AVEO ISM MOD 2013 SERIE 3G1TA5AF3DL154813 PLATA BRILLANTE 4 PUERTAS	145,186.76
1244 111A0112 0003	1 VEHICULO TIPO SEDAN MCA CHEVROLET AVEO ISM MOD 2013 SERIE 3G1TA5AF7DL153728 PLATA BRILLANTE 4 PUERTAS	145,186.76
1244 111A0112 0004	1 VEHICULO TIPO SEDAN MCA. CHEVROLET AVEO ISM MOD 2013 SERIE 3G1TA5AF7DL153745 PLATA BRILLANTE 4 PUERTAS	145,186.76
1244 111A0112 0005	1 VEHICULO TIPO SEDAN MCA CHEVROLET AVEI ISM MOD 2013 SERIE 3G1TA5AF7DL156175 PLATA BRILLANTE 4 PUERTAS	145,186.76
1244 111A0112 0006	1 VEHICULO TIPO SEDAN MCA. CHEVROLET AVEO ISM MOD 2013 SERIE 3G1TA5AF8DL157187 PLATA BRILLANTE 4 PUERTAS	145,186.76
1244 111A0112 0007	1 VEHICULO TIPO SEDAN MCA. CHEVROLET AVEO ISM MOD 2013 SERIE 3G1TA5AFXDL155148 PLATA BRILLANTE 4 PUERTAS	145,186.76
1244 111A0112 0009	1 VEHICULO TIPO SEDAN MCA. CHEVROLET AVEO ISM MOD 2013 4 PTAS PLATA BRILLANTE	145,186.76
1244 111A0113 0002	1 VEHICULO NUEVO COLOR EXT .BLANCO RAM 2500 SLT CREW CAB 4X4 TRABAJO MOD. 2014 BY DODGE GL TRANSMISION AUTOMATICA DE 6 VELOCIDADES	478,900.00
1244 111A0113 0003	1 VEHICULO NUEVO COLOR EXT .BLANCO RAM 2500 SLT CREW CAB 4X4 TRABAJO MOD. 2014 BY DODGE GL TRANSMISION AUTOMATICA DE 6 VELOCIDADES	478,900.00
1244 111A0113 0004	1 VEHICULO NUEVO COLOR EXT .BLANCO RAM 2500 SLT CREW CAB 4X4 TRABAJO MOD. 2014 BY DODGE GL TRANSMISION AUTOMATICA DE 6 VELOCIDADES	478,900.00
1244 111A0113 0005	1 VEHICULO NUEVO COLOR EXT .BLANCO RAM 2500 SLT CREW CAB 4X4 TRABAJO MOD. 2014 BY DODGE GL TRANSMISION AUTOMATICA DE 6 VELOCIDADES	478,900.00
1244 111A0113 0006	1 VEHICULO NUEVO COLOR EXT .BLANCO RAM 2500 SLT CREW CAB 4X4 TRABAJO MOD. 2014 BY DODGE GL TRANSMISION AUTOMATICA DE 6 VELOCIDADES	478,900.00
1244 111A0113 0007	1 VEHICULO NUEVO COLOR EXT .BLANCO RAM 2500 SLT CREW CAB 4X4 TRABAJO MOD. 2014 BY DODGE GL TRANSMISION AUTOMATICA DE 6 VELOCIDADES	478,900.00
1244 111A0113 0008	1 VEHICULO NUEVO COLOR EXT .BLANCO RAM 2500 SLT CREW CAB 4X4 TRABAJO MOD. 2014 BY DODGE GL TRANSMISION AUTOMATICA DE 6 VELOCIDADES	478,900.00

INSTITUTO DE SALUD
SISTEMA CONTABLE 2018
RELACIÓN DE BIENES MUEBLES QUE COMPONEN SU PATRIMONIO

Página 158 de 169

Cuenta Pública al 31 de diciembre de 2018

Hora: 10:44:28a. m.

Fecha: 20/02/2019

Código	Descripción del Bien	Valor en Libros
1244 111A0113 0009	1 VEHICULO NUEVO COLOR EXT .BLANCO RAM 2500 SLT CREW CAB 4X4 TRABAJO MOD. 2014 BY DODGE GL TRANSMISION AUTOMATICA DE 6 VELOCIDADES	478,900.00
1244 111A0113 0010	1 VEHICULO NUEVO COLOR EXT .BLANCO RAM 2500 SLT CREW CAB 4X4 TRABAJO MOD. 2014 BY DODGE GL TRANSMISION AUTOMATICA DE 6 VELOCIDADES	478,900.00
1244 111A0113 0011	1 VEHICULO NUEVO COLOR EXT .BLANCO RAM 2500 SLT CREW CAB 4X4 TRABAJO MOD. 2014 BY DODGE GL TRANSMISION AUTOMATICA DE 6 VELOCIDADES	478,900.00
1244 111A0113 0012	1 VEHICULO NUEVO COLOR EXT .BLANCO RAM 2500 SLT CREW CAB 4X4 TRABAJO MOD. 2014 BY DODGE GL TRANSMISION AUTOMATICA DE 6 VELOCIDADES	478,900.00
1244 111A0113 0013	1 VEHICULO NUEVO COLOR EXT .BLANCO RAM 2500 SLT CREW CAB 4X4 TRABAJO MOD. 2014 BY DODGE GL TRANSMISION AUTOMATICA DE 6 VELOCIDADES	478,900.00
1244 111A0113 0014	1 VEHICULO NUEVO COLOR EXT .BLANCO RAM 2500 SLT CREW CAB 4X4 TRABAJO MOD. 2014 BY DODGE GL TRANSMISION AUTOMATICA DE 6 VELOCIDADES	478,900.00
1244 111A0113 0015	1 VEHICULO NUEVO COLOR EXT .BLANCO RAM 2500 SLT CREW CAB 4X4 TRABAJO MOD. 2014 BY DODGE GL TRANSMISION AUTOMATICA DE 6 VELOCIDADES	478,900.00
1244 111A0113 0016	1 VEHICULO NUEVO COLOR EXT .BLANCO RAM 2500 SLT CREW CAB 4X4 TRABAJO MOD. 2014 BY DODGE GL TRANSMISION AUTOMATICA DE 6 VELOCIDADES	478,900.00
1244 111A0113 0017	1 VEHICULO NUEVO COLOR EXT .BLANCO RAM 2500 SLT CREW CAB 4X4 TRABAJO MOD. 2014 BY DODGE GL TRANSMISION AUTOMATICA DE 6 VELOCIDADES	478,900.00
1244 111A0113 0018	1 VEHICULO NUEVO COLOR EXT .BLANCO RAM 2500 SLT CREW CAB 4X4 TRABAJO MOD. 2014 BY DODGE GL TRANSMISION AUTOMATICA DE 6 VELOCIDADES	478,900.00
1244 111A0113 0019	1 VEHICULO NUEVO COLOR EXT .BLANCO RAM 2500 SLT CREW CAB 4X4 TRABAJO MOD. 2014 BY DODGE GL TRANSMISION AUTOMATICA DE 6 VELOCIDADES	478,900.00
1244 111A0113 0020	1 VEHICULO NUEVO COLOR EXT .BLANCO RAM 2500 SLT CREW CAB 4X4 TRABAJO MOD. 2014 BY DODGE GL TRANSMISION AUTOMATICA DE 6 VELOCIDADES	478,900.00
1244 111A0113 0021	1 VEHICULO NUEVO COLOR EXT .BLANCO RAM 2500 SLT CREW CAB 4X4 TRABAJO MOD. 2014 BY DODGE GL TRANSMISION AUTOMATICA DE 6 VELOCIDADES	478,900.00
1244 111A0113 0022	1 VEHICULO NUEVO COLOR EXT .BLANCO RAM 2500 SLT CREW CAB 4X4 TRABAJO MOD. 2014 BY DODGE GL TRANSMISION AUTOMATICA DE 6 VELOCIDADES	478,900.00
1244 111A0113 0023	1 VEHICULO NUEVO COLOR EXT .BLANCO RAM 2500 SLT CREW CAB 4X4 TRABAJO MOD. 2014 BY DODGE GL TRANSMISION AUTOMATICA DE 6 VELOCIDADES	478,900.00
1244 111A0113 0024	1 VEHICULO NUEVO COLOR EXT .BLANCO RAM 2500 SLT CREW CAB 4X4 TRABAJO MOD. 2014 BY DODGE GL TRANSMISION AUTOMATICA DE 6 VELOCIDADES	478,900.00
1244 111A0113 0025	1 VEHICULO NUEVO COLOR EXT .BLANCO RAM 2500 SLT CREW CAB 4X4 TRABAJO MOD. 2014 BY DODGE GL TRANSMISION AUTOMATICA DE 6 VELOCIDADES	478,900.00
1244 111A0113 0026	1 VEHICULO NUEVO COLOR EXT .BLANCO RAM 2500 SLT CREW CAB 4X4 TRABAJO MOD. 2014 BY DODGE GL TRANSMISION AUTOMATICA DE 6 VELOCIDADES	478,900.00

INSTITUTO DE SALUD
SISTEMA CONTABLE 2018
RELACIÓN DE BIENES MUEBLES QUE COMPONEN SU PATRIMONIO

Página 159 de 169

Cuenta Pública al 31 de diciembre de 2018

Hora: 10:44:28a. m.

Fecha: 20/02/2019

Código	Descripción del Bien	Valor en Libros
1244 111A0113 0027	1 VEHICULO NUEVO COLOR EXT .BLANCO RAM 2500 SLT CREW CAB 4X4 TRABAJO MOD. 2014 BY DODGE GL TRANSMISION AUTOMATICA DE 6 VELOCIDADES	478,900.00
1244 111A0113 0028	1 VEHICULO NUEVO COLOR EXT .BLANCO RAM 2500 SLT CREW CAB 4X4 TRABAJO MOD. 2014 BY DODGE GL TRANSMISION AUTOMATICA DE 6 VELOCIDADES	478,900.00
1244 111A0113 0029	1 VEHICULO NUEVO COLOR EXT .BLANCO RAM 2500 SLT CREW CAB 4X4 TRABAJO MOD. 2014 BY DODGE GL TRANSMISION AUTOMATICA DE 6 VELOCIDADES	478,900.00
1244 111A0113 0030	1 VEHICULO NUEVO COLOR EXT .BLANCO RAM 2500 SLT CREW CAB 4X4 TRABAJO MOD. 2014 BY DODGE GL TRANSMISION AUTOMATICA DE 6 VELOCIDADES	478,900.00
1244 111A0113 0031	1 VEHICULO NUEVO COLOR EXT .BLANCO RAM 2500 SLT CREW CAB 4X4 TRABAJO MOD. 2014 BY DODGE GL TRANSMISION AUTOMATICA DE 6 VELOCIDADES	478,900.00
1244 111A0113 0032	1 VEHICULO NUEVO COLOR EXT .BLANCO RAM 2500 SLT CREW CAB 4X4 TRABAJO MOD. 2014 BY DODGE GL TRANSMISION AUTOMATICA DE 6 VELOCIDADES	478,900.00
1244 111A0113 0033	1 VEHICULO NUEVO COLOR EXT .BLANCO RAM 2500 SLT CREW CAB 4X4 TRABAJO MOD. 2014 BY DODGE GL TRANSMISION AUTOMATICA DE 6 VELOCIDADES	478,900.00
1244 111A0113 0034	1 VEHICULO NUEVO COLOR EXT .BLANCO RAM 2500 SLT CREW CAB 4X4 TRABAJO MOD. 2014 BY DODGE GL TRANSMISION AUTOMATICA DE 6 VELOCIDADES	478,900.00
1244 111A0113 0035	1 VEHICULO NUEVO COLOR EXT .BLANCO RAM 2500 SLT CREW CAB 4X4 TRABAJO MOD. 2014 BY DODGE GL TRANSMISION AUTOMATICA DE 6 VELOCIDADES	478,900.00
1244 111A0113 0036	1 VEHICULO NUEVO COLOR EXT .BLANCO RAM 2500 SLT CREW CAB 4X4 TRABAJO MOD. 2014 BY DODGE GL TRANSMISION AUTOMATICA DE 6 VELOCIDADES	478,900.00
1244 111A0113 0037	1 VEHICULO NUEVO COLOR EXT .BLANCO RAM 2500 SLT CREW CAB 4X4 TRABAJO MOD. 2014 BY DODGE GL TRANSMISION AUTOMATICA DE 6 VELOCIDADES	478,900.00
1244 111A0113 0038	1 VEHICULO NUEVO COLOR EXT .BLANCO RAM 2500 SLT CREW CAB 4X4 TRABAJO MOD. 2014 BY DODGE GL TRANSMISION AUTOMATICA DE 6 VELOCIDADES	478,900.00
1244 111A0113 0039	1 VEHICULO NUEVO COLOR EXT .BLANCO RAM 2500 SLT CREW CAB 4X4 TRABAJO MOD. 2014 BY DODGE GL TRANSMISION AUTOMATICA DE 6 VELOCIDADES	478,900.00
1244 111A0113 0040	1 VEHICULO NUEVO COLOR EXT .BLANCO RAM 2500 SLT CREW CAB 4X4 TRABAJO MOD. 2014 BY DODGE GL TRANSMISION AUTOMATICA DE 6 VELOCIDADES	478,900.00
1244 111A0113 0041	1 VEHICULO NUEVO COLOR EXT .BLANCO RAM 2500 SLT CREW CAB 4X4 TRABAJO MOD. 2014 BY DODGE GL TRANSMISION AUTOMATICA DE 6 VELOCIDADES	478,900.00
1244 111A0113 0042	1 VEHICULO NUEVO COLOR EXT .BLANCO RAM 2500 SLT CREW CAB 4X4 TRABAJO MOD. 2014 BY DODGE GL TRANSMISION AUTOMATICA DE 6 VELOCIDADES	478,900.00
1244 111A0113 0043	1 VEHICULO NUEVO COLOR EXT .BLANCO RAM 2500 SLT CREW CAB 4X4 TRABAJO MOD. 2014 BY DODGE GL TRANSMISION AUTOMATICA DE 6 VELOCIDADES	478,900.00
1244 111A0113 0044	1 VEHICULO NUEVO COLOR EXT .BLANCO RAM 2500 SLT CREW CAB 4X4 TRABAJO MOD. 2014 BY DODGE GL TRANSMISION AUTOMATICA DE 6 VELOCIDADES	478,900.00

INSTITUTO DE SALUD
SISTEMA CONTABLE 2018
RELACIÓN DE BIENES MUEBLES QUE COMPONEN SU PATRIMONIO

Página 160 de 169

Cuenta Pública al 31 de diciembre de 2018

Hora: 10:44:28a. m.

Fecha: 20/02/2019

Código	Descripción del Bien	Valor en Libros
1244 111A0113 0045	1 VEHICULO NUEVO COLOR EXT .BLANCO RAM 2500 SLT CREW CAB 4X4 TRABAJO MOD. 2014 BY DODGE GL TRANSMISION AUTOMATICA DE 6 VELOCIDADES	478,900.00
1244 111A0113 0046	1 UNIDAD NVA. MARCA FORD TRANSIT MODELO 2013	473,984.00
1244 111A0113 0047	1 AMBULANCIA TIPO II EUROPA	838,216.00
1244 111A0113 0048	1 AMBULANCIA TIPO II EUROPA	838,216.00
1244 111A0113 0049	1 AMBULANCIA TIPO II EUROPA	838,216.00
1244 111A0113 0050	1 AMBULANCIA TIPO II EUROPA	838,216.00
1244 111A0113 0051	1 AMBULANCIA TIPO II EUROPA	838,216.00
1244 111A0113 0052	1 AMBULANCIA TIPO II EUROPA	838,216.00
1244 111A0113 0053	1 AMBULANCIA TIPO II EUROPA	838,216.00
1244 111A0113 0054	1 AMBULANCIA TIPO II EUROPA	838,216.00
1244 111A0113 0055	1 AMBULANCIA TIPO II EUROPA	838,216.00
1244 111A0113 0056	1 AMBULANCIA TIPO II EUROPA	838,216.00
1244 111A0197 0003	5-VW SEDAN MOD. 84-92	57,002.03
1244 111A0197 0004	1-VW COMBI MOD. 88	33,500.00
1244 111A0197 0005	1-CHEVROLET PICK-UP MOD. 87	10,450.00
1244 111A0197 0006	2-DODGE MOD. 98 Y 92	97,200.00
1244 111A0197 0007	NISSAN ICHIVAN MOD. 92	49,626.00
1244 111A0198 0001	5301- VEHICULOS Y EQUIPO TERRESTRE	2,309,850.00
1244 111A0198 0002	1 MOTOR DE LANCHA FUERA DE BORDA 15 HP	10,500.00
1244 111A0198 0003	1 MOTOR DE LANCHA FUERA DE BORDA 7 HP	5,400.00
1244 111A0198 0005	1 MICROBUS MCA. CHEVROLET	248,850.00
1244 111A0198 0006	2 CAMIONETAS DODGE RAM	320,000.00
1244 111A0198 0007	11 CAMIONETAS DODGE RAM 4000-138-7	1,594,000.00
1244 111A0199 0001	25 CAMIONETAS PICK-UP DOBLE TRACCION DODGE	6,440,000.00
1244 11583416 0002	1 NP300 DOBLE CABINA TM AA 2017 MCA. NISSAN	497,574.01
1244 11583417 0002	05 CAMIONETA MARCA FORD RANGER A/C MOD.2017 VERSION XL GASOLINA TRANSMISION MANUAL MOTOR 2.5	1,859,990.00
1244 11593216 0002	1 CAMIONETA MCA. FORD RANGER XL DOBLE CABINA MOD. 2017	461,599.99
1244 11593216 0003	11 CAMIONETA MARCA FORD RANGER XL DOBLE CABINA MOD. 2017	5,077,599.94
1244 11593217 0002	1 UNIDAD FORD LOBO MODELO 2018 LARIAT 4X4	803,500.00
1244 11593217 0003	1 UNIDAD FORD F-150 XL CREW CAB MODELO 2018, VERSION XL GASOLINA	546,900.00
1244 11593217 0004	1 UNIDAD FIGO SEDAN MODELO 2017, VERSION IMPULSE	195,500.00
1244 131A0103 0001	1 VOLKSWAGEN COMBI MOD. 1993	57,440.00
1244 17000118 0002	1 AMBULANCIA, MARCA RAM MODELO 2018, SERIE 3C6TRVCG1GE151406	525,000.00
1244 17000118 0003	1 AMBULANCIA, MARCA RAM MODELO 2018, SERIE 3C6TRVCG8JE146334	525,000.00
1244 17000118 0004	1 AMBULANCIA, MARCA RAM MODELO 2018, SERIE 3C6TRVCG1GE146333	525,000.00
1244 91583415 0002	06-BICICLETA DE MONTAÑA SR.SUNTUOR.	84,042.00
1244 91583415 0003	01-BICICLETA SUNTUOR	11,501.99
1246	Maquinaria, Otros Equipos y Herramientas	56,615,829.62
1246 111A0100 0002	EXTINGUIDORES DE GAS HALON 1211 CILINDRO	21,192.20
1246 111A0100 0003	MOTO MOCHILA ASPERSOR MODELO I-80-PSA	6,578.65

INSTITUTO DE SALUD
SISTEMA CONTABLE 2018
RELACION DE BIENES MUEBLES QUE COMPONEN SU PATRIMONIO

Página 161 de 169

Cuenta Pública al 31 de diciembre de 2018

Hora: 10:44:28a. m.

Fecha: 20/02/2019

Código	Descripción del Bien	Valor en Libros
1246 111A0100 0004	MONTA CARGAS HIDROALICAS HOMBRE A PIE(OPERACION CON BATERIAS MODELO STRADDESTACKER)	118,791.09
1246 111A0100 0005	S/C TALADRO NEUMATICO COMPLETO Y CERRADO	206,310.00
1246 111A0102 0001	10 ASPERSORAS MOTO MOCHILA MOD. 423	70,000.00
1246 111A0102 0002	1 MAQUINA ASPERSORA PESADA SWISSMEX820.001 ULU	700,000.00
1246 111A0102 0003	PLANTA PORTATIL MCA STS 10000 AP	2,580,600.00
1246 111A0102 0004	2 TORRES DE 24 MTS. MCA. ATAR	23,460.00
1246 111A0102 0005	4 BANCOS DE 4 BATERIAS DE 12 VOLTS MARCA:EXIDE	14,747.60
1246 111A0102 0006	9 TORRES DE 24 METROS DE ALTURA DE 29 CM. MARCA.ATAR MODELO:AT-29/24	105,570.00
1246 111A0103 0015	1 PLANTA DIESEL ELECTRICA MOD. GP50 MCA. STANDFOROWER	178,572.45
1246 111A0103 0042	1 MINI SPLIT CARRIER 60,000 BTU.	25,000.00
1246 111A0103 0043	1 CIZALLA MARCA IDEAL MODELO 1058 CAPACIDAD DE CORTE DE HOJAS 40 (70G/M2)	10,123.21
1246 111A0103 0044	2 AIRES ACONDICIONADOS MINISPLIT MCA CARRIER MOD EVAP FKGD243C	20,044.50
1246 111A0103 0045	1 EA. DE AIRE ACONDICIONADO TIPO MINISPLIT MCA. CARRIER MOD EVA TNL 2050 CC	25,067.46
1246 111A0103 0046	2 BANCOS DE BATERIAS DE 12 V-90 M AMP/HRS MCA. EXIDE MOD. PV-27DC	31,062.27
1246 111A0103 0047	2 ANTENAS UNIDIRECCIONALES TIPO TACO DE BILLAR	20,120.40
1246 111A0103 0048	45 EQ. TRANSMISOR-RECEPTOR MCA KENWOOD SERIE MOVIL BASE MODELO RS20 A MOD TK-780	786,439.58
1246 111A0103 0050	32 ANTENAS OMNIDIRECCIONALES P /BASE DE 6DB DE GAN MOD. AT6E	77,280.00
1246 111A0103 0051	10 ANTENAS YAGI PARA VHF DIRECCIONALES P/BASE DE 9 DB. DE GAN MOD. AT-YSE	24,150.00
1246 111A0103 0052	8 TORRES DE 21 MT DE ALTURA DE 29 CM DE CARA MCA. ATAR MOD AT-29/21	92,000.00
1246 111A0103 0053	2 EQ. TRANSMISOR RECEPTOR MCA. KENWOOD SERIE PORTATIL VHF DE 1 A 250 CAN MOD TK-	21,689.00
1246 111A0104 0015	1 CAMARAS FRIAS DE 11X2X2.50 MTS., PRECAMARA DE 2X5 MTS. 2 UNIDADES CONDENSADORAS DE 5 Y 1 HP,	426,908.75
1246 111A0104 0024	1 EQUIPO LONDON 18-20 GENERADOR ULTRA BAJO VOLUMEN	110,000.00
1246 111A0104 0025	40 LONDON FOG MODEL 18-20	4,400,000.00
1246 111A0104 0035	17 RADIOS PORTATILES DE 16 CANALES MOD. ICF14 MCA. ICOM	41,645.41
1246 111A0104 0036	1 RADIO MOVIL DE 8 CANALES MOD. ICF 121S MCA ICOM	3,606.17
1246 111A0104 0037	2 AIRE ACONDICIONADO TIPO VENTANA CONTROL MANUAL, 32000 BTUS 220/1/60	19,320.32
1246 111A0104 0038	5 CAMARAS FRIAS DE 3X3X2.50 MTS., PRECAMARA DE 2X3 MTS. 2 UNIDADES CONDENSADORAS DE 1 HP, COMPRESOR	1,273,089.68
1246 111A0105 0068	4 PIZARRON INTERACTIVO, MODELO TS-800, MCA. POLYVISION	100,000.00
1246 111A0105 0137	1 LAVADORA MARCA SAMSUNG MOD. WA-11K2QM DE 10.20KG.	13,417.05
1246 111A0105 0139	74 MOTOMOCHILA MCA CIFARELLI M L-80-A C/ADITAMENTO	556,776.00
1246 111A0105 0140	1 COMPRESOR DE 1/2 HP MCA. EVANS	3,450.00
1246 111A0105 0141	1 MOLINO PARA CARNES GABINETE Y CHAROLA EN ACERO INOXIDABLE MCA. TORREY	15,289.25
1246 111A0105 0143	1 REBANADORA PARA CARNES MCA. TORREY	23,769.35
1246 111A0105 0144	1 ESTACION SOLDADURA CAUTIN C/INTERRUPTOR P/SELECCIONAR 20 Y 40 WATS, MCA. STERE, MOD. CAU-300	2,300.00

INSTITUTO DE SALUD
SISTEMA CONTABLE 2018
RELACION DE BIENES MUEBLES QUE COMPONEN SU PATRIMONIO

Página 162 de 169

Cuenta Pública al 31 de diciembre de 2018

Hora: 10:44:28a. m.

Fecha: 20/02/2019

Código	Descripción del Bien	Valor en Libros
1246 111A0105 0146	1 PROCESADOR DE VEGETALES, CAP. DE PROCES. HASTA 40KG. MOTOR DE 1/2 H.P. MCA. TOR REY, MOD. PV-90.	32,395.50
1246 111A0105 0148	1 EQUIPO DE AIRE ACONDICIONADO TIPO MINI/SPLIT MARCA:CLASICC DE 24000 BTU/HR MODELO:MWCC	19,046.00
1246 111A0105 0149	1 EQUIPO DE AIRE ACONDICIONADO TIPO MINI/SPLIT MARCA:CLASICC DE MODELO:MWCC-36 SERIE N36050407	14,520.75
1246 111A0105 0152	1 EQUIPO DE AIRE ACONDICIONADO, TIPO MINI/SPLIT MARCA CLASICC DE 48,000 BTU/HR A 220-1-60	22,359.25
1246 111A0105 0153	1 EQUIPO DE AIRE ACONDICIONADO TIPO VENTANA, MCA. YORK DE 12,000 BTU/HR MODELO Y7USC12-6R SERIE HS192380229 CON CONTROL REMOTO	3,977.85
1246 111A0105 0154	1 EQUIPO DE AIRE ACONDICIONADO TIPO MINI/SPLIT , MCA. CLASSIC DE 48,000 BTU/HR MODELO EUCC-48 SERIE N48504012,	18,207.11
1246 111A0105 0155	1 EQUIPO DE AIRE ACONDICIONADO, TIPO MINI/SPLIT MARCA CLASICC DE 48,000 BTU/HR PISO-TECHO A 220-1-60 MOD.: EUCC-48 SERIE: N480504004	17,128.04
1246 111A0105 0156	2 EQUIPO DE AIRE ACONDICIONADO TIPO VENTANA, 24,000 BTU/HR CON NUMERO DE SERIE:1904N0643, 1904N06133	13,800.00
1246 111A0105 0157	1 EQUIPO DE AIRE ACONDICIONADO TIPO MINI/SPLIT, MARACA CLASICC DE 36,000 BTU/HR EVAPORADORA MOD.EUCC36 SERIE N360505072 ,.	14,491.08
1246 111A0105 0158	1 EQUIPO DE AIRE ACONDICIONADO TIPO MINI/SPLIT, MARACA CLASICC DE 36,000 BTU/HR EVAPORADORA MOD.EUCC36 SERIE N360505072 ,.	19,386.36
1246 111A0105 0159	1 EQUIPO DE AIRE ACONDICIONADO TIPO MINI/SPLIT, MARACA CLASICC DE 60,000 BTU/HR MOD.EUC60 SERIE N600404028 ,SERIE GSA04400303 .	93,265.00
1246 111A0106 0155	1 MEZCLADORA (BATIDORA) DE TRABAJO RUDO MARCA KITCHEN-AID	11,316.00
1246 111A0106 0157	2 EQUIPO DE OXICORTE Y SOLDADURA PARA TRABAJO PESADO.	10,430.50
1246 111A0106 0158	2 SOLDADORA DE 300 AMPRS. MARCA PREMIER	6,210.00
1246 111A0106 0159	1 JUEGO MAESTRO INDUSTRIAL DE 453 PZAS. CON GABINETE MARCA URREA	57,190.65
1246 111A0106 0161	1 AMOLADORA ANGULAR DE 9" POTENCIA 2100 WTS. MARCA BOSCH	2,449.50
1246 111A0106 0163	3 ESMERIL DE BANCO PARA USO PROFESIONAL DE 8" MARCA KNOVA	7,362.30
1246 111A0106 0165	3 MILTIMETRO DIGITAL PROFESIONAL MARCA TULMEX	5,461.35
1246 111A0106 0166	1 SIERRA CALADORA PENDULAR DE 75 MM PAR AUSO PROFESIONAL MARCA BOSCH	1,863.00
1246 111A0106 0167	1 EQUIPO DE OXICORTE Y SOLDADURA PARA TRABAJO PESADO.	4,600.00
1246 111A0106 0168	1 COMPRESOR HORIZONTAL PARA 80 LBS CON TANQUE DE 48 LTS Y MOTOR DE 1/2 HP MARCA PREMIER	3,636.88
1246 111A0106 0169	1 SIERRA INGLETE DE 10" POTENCIA DE ENTRADA 1650 WTS MARCA MAKITA	6,370.99
1246 111A0106 0170	2 ESMERIL DE BANCO DE 8" 3/4 HP MARCA SURTEK	4,462.00
1246 111A0106 0172	2 TORQUIMETRO DE 1/2 0-250 LBS. MARCA URREA	12,293.50
1246 111A0106 0173	2 COMPRESORA DE AIRE MONOFASICO CORRIENTE ALTERNA 2 HP 108 LTS. MARCA EVANS	19,423.50
1246 111A0106 0174	2 TORNILLO DE BANCO MODELO 6 FABRICADO EN HIERRO DE ALTA RESISTENCIA MARCA TORILLO HIJOS	3,875.50
1246 111A0106 0175	1 JUEGO DE 10 PZAS. DE TARRAJA PARA TUBO NPT DE 1/2 A 2" MARCA URREA	7,917.75
1246 111A0106 0176	2 HIDROLAVADORA DE 2 HP MONOFASICA ML-1-20-C MARCA ITSA	44,263.50
1246 111A0106 0177	1 TALADRO DE BANCO DE 3/4 HP (560W) BROQ. DE 5/8" 16MM MARCA SURTEK	4,766.76
1246 111A0106 0178	1 PLANTA PARA SOLDAR DE CORRIENTE ALTERNA (CA) CORRIENTE CONSTANTE PORTATIL MARCA INFRA	9,711.75

INSTITUTO DE SALUD
SISTEMA CONTABLE 2018
RELACION DE BIENES MUEBLES QUE COMPONEN SU PATRIMONIO

Página 163 de 169

Cuenta Pública al 31 de diciembre de 2018

Hora: 10:44:28a. m.

Fecha: 20/02/2019

Código	Descripción del Bien	Valor en Libros
1246 111A0106 0179	2 EQUIPO PARA SOLDADURA AUTOGENO MARCA INFRA	10,350.00
1246 111A0106 0180	1 AIRE ACOND. MINISPLIT MCA. RHEEN POLARIS 220/1/60 S- C2G-463168	10,573.44
1246 111A0106 0181	1 AIRE ACOND. MINISPLIT MCA. RHEEN POLARIS 220/1/60 SERIE CIW5518025	10,573.41
1246 111A0106 0182	1 AIRE ACOND. MINISPLIT MCA. CLASIC 220/1/60 SERIE GSA051000317	19,825.65
1246 111A0106 0183	1 AIRE ACOND. MINI SPLIT MCA CLASSIC SERIE GSA051001050	19,386.36
1246 111A0106 0184	1 AIRE ACOND. MINI SPLIT 36,00BTU MOD. HIWOLL S-602KAYR00562	13,319.30
1246 111A0106 0186	1 AIRE ACOND. MINISPLYT 36000BTU SERIEN360505070	13,349.99
1246 111A0106 0187	1 AIRE ACOND. MINYSPLYT 24000BTU SERIE C2G5463126 MCA RHEEN	10,390.80
1246 111A0106 0188	AIRE ACONDICIONADO MINISPLIT 24000BTU MCA RHEEN SERIE CIW5517968	11,540.80
1246 111A0106 0189	1 AIRE ACONDICIONADO MCA. CARRIER MINISPLIT SERIE0406B12929	40,066.82
1246 111A0106 0190	1 AIRE ACONDICIONADO	11,540.80
1246 111A0106 0191	1 BANDA TRANSPORTADORA FABRICADA EN ACERO INOXIDABLE, AYSY-304 MOD. TRBSC-31-1 MARCA POLINOX	114,712.50
1246 111A0106 0192	1 SOLDADORA DE 300 AMPRS. MARCA PREMIER	3,105.00
1246 111A0106 0193	7 TORNILLO DE BANCO PARA USOS PROFESIONAL DE 8" MARCA KNOVA	17,595.00
1246 111A0106 0194	2 CORTADORA DE METALES DE 14" POTENCIA DE 1650 WTS. MARCA BOSCH	5,014.00
1246 111A0106 0195	2 AMOLADORA ANGULAR DE 9" POTENCIA 2100 WTS. MARCA BOSCH	4,163.00
1246 111A0107 0090	1 BANDA TRANSPORTADORA DE 2.7M PARA CHAROLA TIPO MOVIL MARCA PARA ELABORACION	114,425.00
1246 111A0107 0091	2 ESMERIL DE BANCO CON MOTOR ELECTRICO PARA TRABAJO PESADO MARCA PARAMO	19,435.00
1246 111A0107 0092	1 EQUIPO DE AIREACONDICIONADO TIPO MINI SPLIT MCA. CLASSIC	12,558.00
1246 111A0107 0093	1 EQUIPO MINI SPLIT MARCA LG MODELO S121CG	6,970.15
1246 111A0107 0094	1 EQUIPO MINI SPLIT MARCA LG MODELO S182CG	8,970.00
1246 111A0107 0095	1 EQUIPO MINI SPLIT MARCA LG MODELO S242CF	10,867.50
1246 111A0107 0096	2 GENERADORES DE ENERGIA ELECTRICA	19,598.00
1246 111A0107 0097	1 AIRE ACONDICIONADO DE TIPO MINISPLIT DE 24000 BTU A 220 V.	109,250.00
1246 111A0107 0098	1 AIRE ACONDICIONADO DE TIPO MINISPLIT DE 24000 BTU A 220 V.	109,250.00
1246 111A0107 0099	1 EQUIPO MINI SPLIT MARCA LG SERIE 612KANY00151EN	45,519.31
1246 111A0107 0100	1 EQUIPO MINI SPLIT MARCA LG SERIE 6206KAJP00132	45,519.30
1246 111A0107 0101	1 EQUIPO MINI SPLIT MARCA LG SERIE 612KAQJ00068	45,519.30
1246 111A0107 0102	1 EQUIPO MINI SPLIT MARCA LG SERIE 606KANY00055	45,519.30
1246 111A0107 0103	1 EQUIPO MINI SPLIT MARCA LG SERIE 612KANY00271	45,519.30
1246 111A0107 0104	5 TARIMA PARA ESTIBAR MERCANCIA 120X120X15 CM. MARCA IMMSA	9,274.18
1246 111A0107 0105	2 ESCALERA DE ALUMINIO TIPO EXTENCION CONVERTIBLE A TIJERA 2.62 MTS.	26,951.40
1246 111A0107 0106	5 TARIMA PARA ESTIBAR MERCANCÍA ACABADO NATURAL ASPERO	9,274.17
1246 111A0107 0107	2 ESCALERA DE ALUMINIO TIPO EXTENSIÓN 40 ESCALONES CON LONG. INCLINADA	13,436.60
1246 111A0107 0108	2 ESCALERA DE ALUMINIO TIPO EXTENSIÓN CONVERTIBLE A TIJERA 2.62 MTS.	26,951.40
1246 111A0107 0109	2 SIERRA DE INGLETE COMPUESTA DE 10" PARA USOS MULTIPLES MOTOR UNIVERSAL DE 2.2HP MARCA BOSH	30,360.00

RELACIÓN DE BIENES MUEBLES QUE COMPONEN SU PATRIMONIO

Página 164 de 169

Cuenta Pública al 31 de diciembre de 2018

Hora: 10:44:28a. m.

Fecha: 20/02/2019

Código	Descripción del Bien	Valor en Libros
1246 111A0107 0110	2 SIERRA DE INGLETE COMPUESTA DE 10" PARA USOS MULTIPLES MOTOR UNIVERSAL DE 2.2HP MARCA BOSH	15,525.00
1246 111A0107 0112	2 TORNILLO DE BANCO DE 10" MARCA URREA	31,050.00
1246 111A0107 0113	1 PERTIGA DE SECCIONAMIENTO ELECTRICO (3 SECCIONES) DE 15KV CON ACCESORIOS MARCA PARA ELABORACION	16,675.00
1246 111A0107 0114	2 SOPLADORA/ASPIRADORA INDUSTRIAL 600W, AIRE 2.8 M3 MARCA PARA ELABORACION	88,780.00
1246 111A0107 0115	1 MEDIDOR DE CLIMATIZACION, ANEMOMETRO CON SENSOR INDEPENDIENTE MARCA PARA ELABORACION	12,995.00
1246 111A0107 0116	1 LUXOMETRO DIGITAL ALTA RESOLUCION, SENSOR CONVEXO MARCA AMPROBE	4,025.00
1246 111A0107 0117	3 COMPRADOR DE ZOCALOS, CON INDICADORES LUMINOSOS MARCA PARA ELABORACION	19,665.00
1246 111A0107 0118	1 LOCALIZADOR DE CABLES ELECTRICOS MARCA PARA ELABORACION	6,670.00
1246 111A0107 0119	1 TERMOMETRO PARA INFRARROJO, TIPO PISTOLA MARCA FLUKE	11,385.00
1246 111A0107 0120	1 LINTERNA/DETECTOR DE TENSION 40VCA Y 300 VCA MARCA FLUKE	2,990.00
1246 111A0107 0121	4 DETECTOR DE TENSION SIN CONTACTO MARCA FLUKE	26,795.00
1246 111A0107 0123	2 THIRFOR CON GANCHO DE ACERO FORJADO MARCA ENDOR	65,090.00
1246 111A0107 0124	2 POLIPASTO DE POLEA CON GRILLETES DE ACERO FORJADO EN "U" MARCA ENDOR	36,225.00
1246 111A0107 0125	2 SISTEMA COMPLETO DE TRABAJO EN TECHOS MARCA EL TIGRE	23,000.00
1246 111A0107 0126	1 SIERRA CIRCULAR DIAMETRO DEL DISCO 8-14, MARCA BLACK DENCKER	5,520.00
1246 111A0107 0127	1 INDICADOR DE ROTACION DE FASES MARCA FLUKE	5,060.00
1246 111A0107 0128	2 PISTOLA PARA ANCLAJE DIRECTO DX 462 MARCA HILTI	88,780.00
1246 111A0107 0129	12 CARRO TERMO PORTA CHAROLAS (24) MARCA PARA ELABORACION	35,190.00
1246 111A0107 0130	1 ESMERILADORA ANGULAR DE 9" DE 2100 WATTS MONTADO 100% S/BALEROS DE BOLAS	7,762.50
1246 111A0107 0131	1 COMPROBADOR DE ZOCALOS CON INDICADORES LUMINOSOS, CONFIRMA CORRECTO CABLEADO Y FUNCIONAMIENTO DE LA TOMA, RANGO 110-125 VCA.	6,555.00
1246 111A0107 0132	1 DETECTOR DE TENSION SIN CONTACTO 70-440 VCA INDICADOR VISUAL Y AUDITIVO ACUSTICO	6,698.75
1246 111A0107 0133	1 POLIPASTO DE PPLEA CON GRILLETES DE ACERO FORJADO EN "U" EN UNA SOLA PIEZA, CAPACIDAD DE TIRO DE 400 KH.	18,112.50
1246 111A0107 0134	3 CARRO TERMO PORTA CHAROLAS (24)	8,797.50
1246 111A0108 0074	121- EQUIPO DE AIRE ACONDICIONADO MCA. BRYANT MODELO 53HMC123B	520,142.70
1246 111A0108 0076	1- COPIADORA MARCA RICOH	16,389.16
1246 111A0108 0078	292- AIRE ACONDICIONADO MODELO TA-2024 MCA. GREENN SERIES	1,240,500.66
1246 111A0108 0079	1- AIRE ACONDICIONADO MODELO DM180C00A2AAA MCA. YORK	70,325.54
1246 111A0108 0080	241- AIRE ACONDICIONADO MODELO TA-2018 MCA. GREEN SERIES	850,311.44
1246 111A0108 0081	292- AIRE ACONDICIONADO MODELO TA-2024 TIPO MINI SPLIT MCA. GREEN SERIES	1,240,500.61
1246 111A0108 0082	6- AIRE ACONDICIONADO MODELO TA-2036 TIPO MINI SPLIT MCA. GREEN SERIES	38,454.08
1246 111A0108 0083	4- AIRE ACONDICIONADO MODELO TA-4048 TIPO MINI SPLIT MCA. GREEN SERIES	104,011.21
1246 111A0108 0084	5- AIRE ACONDICIONADO MODELO TA-4060 TIPO MINI SPLIT MCA. GREEN SERIES	9,767.89

INSTITUTO DE SALUD
SISTEMA CONTABLE 2018
RELACION DE BIENES MUEBLES QUE COMPONEN SU PATRIMONIO

Página 165 de 169

Cuenta Pública al 31 de diciembre de 2018

Hora: 10:44:28a. m.

Fecha: 20/02/2019

Código	Descripción del Bien	Valor en Libros
1246 111A0108 0085	6.- AIRE ACONDICIONADO MODELO DM180COOA2AAA UNIDAD TIPO PAQUETE MCA. YORK	70,325.55
1246 111A0108 0089	2.- AIRE ACONDICIONADO MINI SPLIT CAP. 24000 BTUS MARCA CONFORT	19,550.00
1246 111A0108 0090	3.- AIRE ACONDICIONADO MINI SPLIT CAP. 36000 BTUS MARCA CONFORT	47,955.00
1246 111A0108 0091	1.- AIRE ACONDICIONADO MINI SPLIT CAP. 24000 BTUS MARCA CONFORT	13,225.00
1246 111A0109 0001	2-LAVADORA EXTRACTORA MOD.: HS-4022 MCA. GIRBAU	979,958.70
1246 111A0109 0002	2-SECADORA CAPAC. DE 22 A 25 KG. MOD. CT050-G MCA. CISSELL	178,940.00
1246 111A0109 0003	1-PLANTA DE EMERGENCIA 10 KW/12 KVA. MCA. NEW HOLLAND 12	185,589.12
1246 111A0109 0004	1-LAVADORA EXTRACTORA CAPAC. 13 KG. MOD. HS-6013 MCA. GIRBAU	268,886.10
1246 111A0109 0005	3-SECADORA CAPAC. 60 GK. MOD.: CT 120-G MCA. CISSELL	611,695.36
1246 111A0109 0026	63- REGRIGERADOR - CONGELADOR MARCA: APLITEC ENERGY, MODELO: ATB-005	1,422,773.10
1246 111A0109 0029	5200.- MAQ. Y EQ. AGROP., INDUSTRIAL, DE COMUNICACION Y USO INFORMATICO PEND. DESAGREGAR CON DOCTO. SOPORTE	1,579,024.90
1246 111A0109 0035	2 TERMONEBULIZADOR POTENCIA DE COMBUSTION	44,757.00
1246 111A0109 0036	1 ASPERSORA MOTORIZAD CON ADITAMENTO PARA ULV	12,243.00
1246 111A0109 0037	1 LAVADORA - EXTRACTORA, CAPACIDAD HASTA 23 KG. AUTOMATICA, MODELO:H2055, MARCA:GIRBAU	497,438.25
1246 111A0109 0040	6 NEBULIZADORA, MOTOR BRIGS STRTRATON H.P. 18 H.P. OHV 694 CC	826,800.00
1246 111A0109 0041	32 ASPERSORA MOTORIZADA CON ADITAMIENTO PARA ULV 0G10400, CAP. 17 LT: MOTOR DE 2 TIEMPOS 5 H.P	391,776.00
1246 111A0109 0042	6 POSICIONADOR GPS CON COOR CON BAROMETRO, MARCA: IFINDER	30,169.56
1246 111A0109 0074	12 ALCOHOLIMETRO.- EL ALCOTECTOR BAG-100	414,000.00
1246 111A0109 0076	1 EQUIPO AIRE ACONDICIONADO TIPO MINI-SPLIT DE 24000 BTU/HR CARRIER	13,950.65
1246 111A0110 0013	9 PIEZAS ATOMIZADOR MODELO NEBULO MARCA IGEBA MOTOR ELECTRICO DE 220V 50 CILCOS 700WATTS	64,800.00
1246 111A0110 0019	20-ASPERSORA TIPO MOCHILA PORTATIL MOTORIZADA PARA LIQUIDOS	180,000.00
1246 111A0110 0020	13-MAQUINA PESADA FUMIGADORA	1,755,000.00
1246 111A0110 0045	1 CONTADOR DE PARTIULAS	289,508.16
1246 111A0110 0046	1 TERMOMETRO DIGITAL MARCA NOVATEC H MOD 4227 CON SENSORES EXTERNO DE TEMPERATURA	3,781.60
1246 111A0110 0047	1 SENSOR DE TEMPERATURA DE 150 A 210 TERMOMETRO ELECTRONICO	10,108.24
1246 111A0110 0048	1 TACOMETRO PARA MANTENIMIENTO DE CENTRIFUGAS	10,683.60
1246 111A0110 0049	ANEMOMETRO PORTATIL	12,064.00
1246 111A0110 0050	1 AMPERIMETO	3,667.92
1246 111A0110 0051	1 SOPLADORE/ASPIRADOR MARCA MAKITA MODELO UB1101	4,013.60
1246 111A0110 0052	1 LOCALIZADOR DE CABLES(MEDIDOR DE FASES)	5,163.16
1246 111A0110 0053	1 TERMOHIGROMETRO (SENSOR DE HUMEDAD) MARCA FLUKE MODELO 971	6,199.04
1246 111A0110 0054	1 THERMOHIGROMETRO(SENSOR DE HUMEDAD)	2,633.20
1246 111A0110 0055	1 CORTADOR DE BANCO (SIERRA DE MESA) MARCA TRUPER MODELO 16143	4,163.24
1246 111A0110 0056	1 SIERRA CALADORA PENDULAR 85 MM POTENCIA 580W MARACA TRUPRER MODELO TRUPER	2,492.84
1246 111A0110 0057	1 PLANTA DE SOLDAR CONEXION A 220 VOLTS CA.	16,599.60
1246 111A0110 0058	1 JUEGO DE CORTE Y SOLDADURA OXIACETILENICA CILINDRO PARA OXIGENO MARCA INFRA	7,238.40

INSTITUTO DE SALUD
SISTEMA CONTABLE 2018
RELACIÓN DE BIENES MUEBLES QUE COMPONEN SU PATRIMONIO

Página 166 de 169

Cuenta Pública al 31 de diciembre de 2018

Hora: 10:44:28a. m.

Fecha: 20/02/2019

Código	Descripción del Bien	Valor en Libros
1246 111A0110 0059	1 LAVADORA DE ALTA PRESION PARA EL EMPLEO REGULAR MARCA KARCHER MODELO K3.86M	5,440.40
1246 111A0110 0061	1 MULTIMETRO PARA MANTENIMIENTO DE EQUIPO DE PRECISION	14,616.00
1246 111A0110 0086	5604.- EQUIPOS Y APARATOS DE COMUNICACIONES Y TELECOMUNICACIONES.	5,809.55
1246 111A0111 0001	33 ASPERSORA TIPO MOCHILA MOTOR MONOCILINDRO	670,137.72
1246 111A0111 0002	22 BOMBA PULVERIZADORA MANUAL	533,530.31
1246 111A0111 0003	25 TERMO NEBULIZADOR MOTOR ELECTRICO	452,893.00
1246 111A0111 0004	1 ASPERSORA TIPO MOCHILA PORTATIL MOTORIZADA CAPACIDAD 17LTS	28,420.00
1246 111A0113 0002	15 NEBULIZADORA MARCA CLARKE	2,100,000.00
1246 111A0113 0003	18 FUMIGADORA MARCA CIFRALLI	294,000.00
1246 111A0113 0004	27 BOMBA MARCA GUARANY	201,864.96
1246 111A0198 0007	1 SECADORA DE ROPA CAP 23 KG	36,676.95
1246 111A0198 0008	1 LAVADORA EXTRACTORA T/RELOJ	75,940.25
1246 111A0198 0009	1 ESTUFA INDUSTRIAL DE 6 QUEMADORES	9,642.75
1246 111A0198 0013	4 AIRES ACONDICIONADOS MCA FEDDERS	27,110.44
1246 111A0199 0007	AIRE ACONDICIONADO UNIDAD DE VENTANA MCA FEDDERS	27,110.47
1246 131A0103 0006	1 AIRE ACONDICIONADO MARCA YORK	14,318.46
1246 131A0106 0010	RECTIFICADOR MCA. MEI MOD. KCR 16-50	2,952.12
1246 14000100 0001	AIRE ACONDICIONADO FRAYVEN	12,838.00
1246 14000101 0010	AIRE ACONDICIONADO MOD A6T12F2A	4,000.00
1246 14000102 0001	1 AIRE ACONDICIONADO MCA. CARRIER MOD. GCD1018	3,362.58
1246 211A0111 0002	2 ASPIRADORAS DE TRABAJO PESADO MARCA KARTCHER, MOTOR DE 1.75 HP, CAPACIDAD 3 GALONES	12,064.00
1246 211A0111 0003	3 ASPIRADORAS DE TRABAJO PESADO MARCA KARTCHER, MOTOR DE 4.5 HP, CAPACIDAD 12 GALONES	20,184.00
1246 211A0111 0004	4 PLANTA DE SOLDAR MARCA INFRA APLICACIONES: ELECTRODO REVESTIDO DE CA EN DIAMETRO DESDE 1.6 A 6.4 MM	69,600.00
1246 211A0111 0005	5 PLANTA DE SOLDAR MARCA INFRA APLICACIONES: ELECTRODO REVESTIDO DE CA EN DIAMETRO DESDE 1.6 A 4.0 MM	69,600.00
1246 211A0111 0006	4 PLANTA AUXILIAR DE ENERGIA ELECTRICA CAPACIDAD CONTINUA 20 KW, MARCA IGSA	899,999.97
1246 211A0111 0007	3 COMPRESOR INDUSTRIAL AIR LUBRICADO 60 GALONES, MODELO 3606056 MARCA: POWERMATE	42,543.00
1246 211A0111 0008	4 PLANTA ELECTRICA DE EMERGENCIA 5000 W ARRANQUE MANUAL CON KIT DE ARRASTRE, MODELO PM435001, MARCA POWERMATE	65,076.00
1246 211A0111 0009	1 TALADRO DE COLUMNA DE BANCO DE 15" MODELO KN DPT-3800, MARCA KNOVA	10,863.40
1246 211A0111 0010	3 HIDROLAVADORA 2400 PSI, MODELO PW0872401, MARCA POWERMATE	22,620.00
1246 211A0111 0011	1 SIERRA DE MESA PARA MADERA DE 12", MARCA KNOVA	21,156.75
1246 211A0111 0012	1 CANTEADORA PARA MADERA DE 6" CON MESA EXTRA LARGA PROFESIONAL, MODELO KN CM-11A MARCA KNOVA	11,716.00
1246 211A0111 0013	1 CEPILLADORA PARA MADERA DE 20" X 8" DE GABINETE CERRADO	54,264.80
1246 211A0113 0002	46 RACK SELECTIVO	138,469.20
1246 211A0113 0003	3 PATINETAS HIDRAULICAS	20,131.80
1246 211A0113 0004	8 ESCALERAS EXTENSION DE ALUMINIO	21,086.02
1246 211A0113 0005	19 S/C SECADORAS INDUSTRIAL DE 54 K MARCA IPSO, MODELO DR120	2,953,549.10

INSTITUTO DE SALUD
SISTEMA CONTABLE 2018
RELACION DE BIENES MUEBLES QUE COMPONEN SU PATRIMONIO

Página 167 de 169

Cuenta Pública al 31 de diciembre de 2018

Hora: 10:44:28a. m.

Fecha: 20/02/2019

Código	Descripción del Bien	Valor en Libros
1246 211A0113 0006	18 S/C LAVADORA EXTRACTORA INDUSTRIAL DE 57 K, MARCA IPSO, MODELO IPH	6,673,688.78
1246 211A0113 0007	2 S/C GENERADOR DE VAPOR (CALDERA) MARCA FULTON, MODELO ICS-20 VAPOR	1,006,491.82
1246 211A0113 0008	1 S/C SUAVIZADOR DE AGUA PARA EQUIPO AUTOCLAVE, MARCA FULTON, MODELO FB-150-900	72,460.47
1246 211A0113 0009	3 CABEZAL LIBRES DE ACEITE DOBLE ETAPA	2,387,826.33
1246 211A0113 0010	10 RACK SELECTIVO PARA ALMACENAJE INDUSTRIAL Y COMERCIAL PARA ACCESO DIRECTO A CADA TARIMA CON MONTACARGA O ESTRIBADOR.	107,646.84
1246 211A0113 0011	8 PATINETA HIDRAULICA DE 2.5 A 3 TONELADAS.	74,470.14
1246 211A0113 0012	10 DIABLOS TIPO PESIDO REFORZADO CAPACIDAD DE CARGA 700 KG.	62,670.16
1246 211A0113 0013	10 VENTILADORES INDUSTRIAL DE 30" CON MOTOR DE 3 VELOCIDADES.	58,000.00
1246 211A0113 0016	710 LECTOR BIOMETRICO DE HUELLAS, LECTOR LUMIDIG-VENUS 311 CON RESOLUCION DE IMAGEN 500DPI, TECNOLOGIA MULTIESPECIAL, ESCALA DE GRISES DE 256	5,806,380.00
1246 411A0111 0004	1 EQUIPO DE AIRE ACONDICIONADO TIPO MINI-SPLIT DE 36,000 BTU'S MARCA YORK, MODELO YHCA36FSAAD	19,144.00
1246 411A0112 0003	03 EQUIPO AIRE ACONDICIONADO MINI SPLIT MDO CCH018CD MCA. COMFORT STAR	29,232.00
1246 411A0112 0006	SISTEMA DE AIRE ACONDICIONADO, CALEFACCION Y REFRIGERACION FACT. 430 CH-4604	9,500.00
1246 41581117 0002	1 EQUIPO DE AIRE ACONDICIONADO 36000 BTS MS LG SP362CE	32,364.00
1246 41581117 0003	1 REFRIGERADOR DE DOS PUERTAS CON CAPACIDAD 19 PIES CUBICOS (529 LITROS) COLOR BLANCO, MARCA IMBERA	32,480.00
1246 41581117 0004	1 ESTUFA MARCA SAN-SON Z6 CON CAPACIDAD 26,000 BTU/Hr CADA UNO	48,720.00
1246 41593315 0004	1 CALEFACTOR PORTATIL MARCA SOLEUSAIR MODELO HM2-15R-32 1500 WATSS	2,929.99
1246 511A0109 0001	8 GPS MODELO MCA. GARMIN	27,094.00
1246 511A0111 0001	10 TELEFONO CELULAR NOKIA E6	112,068.99
1246 511A0113 0002	5 EQUIPO MOVIL BASE FM Y ANALOGO/DIGITAL	99,980.40
1246 511A0113 0003	1 EQUIPO MOVIL BASE FM Y ANALOGO/DIGITAL	34,523.92
1246 511A0113 0004	2 EQUIPO MOVIL BASE FM Y ANALOGO/DIGITAL	62,865.04
1246 511A0113 0005	1 EQUIPO MOVIL BASE FM Y ANALOGO/DIGITAL	32,209.72
1246 511A0113 0006	1 EQUIPO MOVIL BASE FM Y ANALOGO/DIGITAL	14,704.16
1246 511A0113 0007	1 ACTUALIZACION DE REPETIDOR	40,020.00
1246 511A0113 0008	1 EQUIPO DE MONITOREO	37,267.32
1246 511A0113 0009	1 EQUIPO PORTATIL FM Y ANALOGO	14,704.16
1246 511A0113 0010	8 EQUIPOS MOVIL BASE FM	159,968.64
1246 511A0113 0011	EQUIPO MOVIL BASE FM Y ANALOGO/DIGITAL	34,523.92
1246 511A0113 0012	EQUIPO MOVIL BASE FM Y ANALOGO/DIGITAL	64,419.44
1246 51583417 0002	01 RADIO TK-2000/3000 MARCA KENWOOD	28,508.16
1246 611A0111 0002	1 ANALIZADOR DE SEGURIDAD ELECTRICA MARCA FLUKE, MODELO TA-ESA612-USA	84,804.69
1246 611A0111 0003	1 PROBADOR DE PARAMETROS PRESION MARCA FLUKE, MODELO DPM4-2G-700	68,878.50
1246 611A0111 0004	1 SIMULADOR ECG PAQUETE KIT MARCA FLUKE, MODELO PS410/DPM	41,408.68
1246 611A0111 0005	1 SIMULADOR DE PACIENTE MULTIPARAMETROS MARCA FLUKE, MODELO PS420/DPM	82,460.53

INSTITUTO DE SALUD
SISTEMA CONTABLE 2018
RELACION DE BIENES MUEBLES QUE COMPONEN SU PATRIMONIO

Página 168 de 169

Cuenta Pública al 31 de diciembre de 2018

Hora: 10:44:28a. m.

Fecha: 20/02/2019

Código	Descripción del Bien	Valor en Libros
1246 611A0111 0006	OSCILOSCOPIO DIGITAL CON ALMACENAMIENTO DE DATOS MARCA TEKTRONIX, MEDELO TDS2004C DE 70 MHZ	28,257.60
1246 611A0113 0003	2 LOTE 1 ALARMA SISMICA Y CONTRA INCENDIO LUMINOSA Y CON SONIDO PROPORCIONAL UN AVISO ANTICIPADO MEDIANTE LA DETECCION TEMPRANA DE LA ONDA SISMICA "P" ANTES QUE LA DESTRUCTIVA ONDA "S" LLEGUE AL AREA DE SENSIBILIDAD AJUSTABLE AUTOMATICAMENTE.	185,600.00
1246 611A0113 0005	1 LOTE 3, MEGAFONO POTENCIA DE SALIDA 25WATTS GRABADOR DE MENSAJE LEDS, INDICADORES DE USO Y GRABACION, FUNCION DE SIRENA, ALCANCE MAXIMO 800M EN AREA SUBURBANA SIN RUIDO Y 400MEN CIUDAD, ALIMENTACION 9VCC (BATERIA RECARGABLE INCLUIDA) 9VCC (6PILAS TIPO "D" NO INCLUIDAS).	4,079.72
1246 611A0113 0007	2 LECTOR DE PARTICULAS DE INSECTICIDAS DC-IV.	499,936.80
1246 61583417 0002	(1) MOTOR MARCA THUNDER POTENCIA 16.00 HP, DESPLAZAMIENTO 450CC ENCENDIDO MANUAL TIPO GASOLINA, 4 VALVULAR A LA CABEZA VEOLICAD 3600 RPM, TANQUE DE 25 LTS	29,448.92
1246 61593318 0002	1 ANALIZADOR DE DESFIBRILADOR MARCA FLUKE FACTURA CFDISA-158	137,020.55
1246 61593318 0003	2 ANALIZADOR DE PRESION SANGUINEA NO INVASIVA MARCA FLUKE FACTURA CFDISA-159	238,848.91
1246 61593318 0004	3 ANALIZADOR DE ELECTROCIRUGIA MARCA FLUKE FACTURA CFDISA-160	174,469.02
1246 711A0111 0001	2 TALADRO ATORNILLADOR TB1012 A BATERIA LITIO-ION DE 12 V 3/8 MARCA URREA.	16,240.00
1246 711A0111 0002	3 ROTOMARTILLO RB914 A BATERIA LITIO-ION 14 V MARCA URREA.	34,800.00
1246 711A0111 0003	2 SIERRA SABLE INDUSTRIAL DE 1200 W MARCA TRUPPER.	12,064.00
1246 711A0111 0004	2 SIERRA CALADORA GST 90 BE PROFESIONAL MARCA BOSCH.	22,968.00
1246 711A0111 0005	3 ROTOMARTILLO RM912 DE 900 W 1/2 MARCA URREA 2 VELOCIDADES.	22,968.00
1246 711A0111 0006	3 ROTOMARTILLO INALAMBRICO 18 INDUSTRIAL 120 V MARCA TRUPPER.	24,012.00
1246 711A0111 0007	2 MARTILLO DEMOLEDOR GSH 11E PROFESIONAL MARCA BOSCH	69,368.00
1246 711A0111 0008	2 MINIAMOLADORA ANGULAR 5" GWS 11-125 CI PROFESIONAL MARCA BOSCH.	14,685.60
1246 711A0111 0009	2 AMOLADORA ANGULAR 9" GWS 24-230 PROFESIONAL MARCA BOSCH	18,908.00
1246 711A0111 0010	2 ROUTER RR950 DE 1/4-1/2" 2 HP 1500 W 120 V USO PESADO MARCA URREA.	17,458.00
1246 711A0111 0011	3 SIERRA CALADORA PENDULA SK1003 85 MM 850 W 120 V MARCA URREA	28,536.00
1246 711A0111 0012	2 SIERRA CIRCULAR MAKITA 5900B POTENCIA DE ENTRADA	27,561.60
1246 711A0111 0013	2 SIERRA DE INGLETE 10" GCM 10 S PROFESIONAL MARCA BOSCH	44,242.40
1246 711A0111 0014	4 TELEMETRO LASER DLE 70 PROFESIONAL MARCA BOSCH	31,134.40
1246 711A0111 0015	5 EQUIPO DE CORTE Y SOLDADURA USO RUDO TIPO HARRIS MARCA TRUPPER.	41,412.00
1246 711A0113 0002	1 OSCILOSCOPIO DIGITAL	13,265.97
1246 711A0113 0003	1 FUENTE DE VOLTAJE	13,265.97
1246 711A0113 0004	4 OSCILOSCOPIO DIGITAL	44,275.53
1246 711A0113 0005	1 CAUTIN DE ESTACION	4,335.50
1246 711A0113 0006	1 VENTILADOR ASPIRADOR	2,610.00
1246 711A0113 0007	1 ARDUINO BLUETOOTH	3,480.00
1246 711A0113 0008	3 ARDUINO NFC SHIELD	8,700.00
1246 711A0113 0009	2 UNIDAD PORTATIL DE NAVEGADOR	11,918.54
1246 711A0113 0010	1 PROGRAMADOR AUTOMATICO	17,651.72

SISTEMA CONTABLE 2018

RELACIÓN DE BIENES MUEBLES QUE COMPONEN SU PATRIMONIO

Cuenta Pública al 31 de diciembre de 2018

Página 169 de 169

Hora: 10:44:28a. m.

Fecha: 20/02/2019

Código	Descripción del Bien	Valor en Libros
1246 711A0113 0011	1 REPARTIDOR AMPLIFICADOR	15,918.10
1246 711A0113 0012	1 PROBADOR DE TONOS DIGITALES	6,235.00

INSTITUTO DE SALUD
SISTEMA CONTABLE 2018
RELACIÓN DE BIENES INMUEBLES QUE COMPONEN SU PATRIMONIO

Página 1 de 11

Cuenta Pública al 31 de diciembre de 2018

Hora: 10:44:45a. m.

Fecha: 20/02/2019

Código	Descripción del Bien	Valor en Libros
1233	Edificios no Habitacionales	651,270,564.65
1233 111A0100 0001	30 CAMAS H PALENQUE	817,844.60
1233 111A0100 0002	1 C.S. SAN ANTONIO BUCUJIB, CHILON CHIAPAS	104,639.67
1233 111A0100 0003	1 C.C. LA PATRIA MPIO. DE LA INDEPENDENCIA	9,006.27
1233 111A0100 0004	1 C.S. 1° DE MAYO MPIO. DE COMITAN	10,603.15
1233 111A0100 0005	1 C.S. CABECERA MUNICIPAL DE CATAZAJA	442,775.67
1233 111A0100 0006	1 C.S. RURAL BANDEJA MPIO. DE LA INDEPENDENCIA	36,602.48
1233 111A0100 0007	1 C.S. ALVARO OBREGON MPIO. DE LA TRINITARIA	11,814.73
1233 111A0100 0008	1 C.S. LA CASCADA MPIO. DE SILTEPEC	8,665.35
1233 111A0100 0009	1 C.S. IGNACIO ZARAGOZA MPIO. DE LAS MARGARITAS	21,790.14
1233 111A0100 0010	1 C.S. PALESTINA MPIO. DE OCOSINGO	612,563.09
1233 111A0100 0011	1 C.S. LA TRINIDAD MPIO. DE OCOSINGO	206,640.55
1233 111A0100 0012	1 C.S. BUENAVISTA MPIO. DE COAPILLA	21,933.74
1233 111A0100 0013	1 C.S. CARRIZAL MPIO. DE PANTEPEC	21,410.84
1233 111A0100 0014	1 C.S. HERMEREGLILDO GALEANA MPIO. DE PIJIJAPAN	23,129.17
1233 111A0100 0015	1 C.S. RURAL EN ARROYO PALENQUE MPIO. SALTO DE AGUA	31,646.25
1233 111A0100 0016	1 C.S. EBENEZER MPIO. PALENQUE	24,194.55
1233 111A0100 0017	1 C.S. CON NUCLEO BASICO JALISCO MPIO. DE LAS MARGARITAS	17,636.35
1233 111A0100 0018	1 C.S. CON NUCLEO BASICO EN I. ZARAGOZA MPIO. SALTO DE AGUA	27,094.01
1233 111A0100 0019	1 C.S. POMPOSO CASTELLANOS MPIO. CINTALAPA	28,446.27
1233 111A0100 0020	1 C.S. NOYOLA MPIO. DE TONALA	23,129.17
1233 111A0100 0021	EST. NO. 3N DE C.S. EN LOC. SAN JOSE CHICHARRA MPIO. BELLAVISTA	31,846.55
1233 111A0100 0022	EST.NO.5 CONSTR. DE 1 C.S. EN SCHIHINTONIL MPIO. TENEJAPA	12,325.31
1233 111A0100 0023	CONSTR. DE 1 C.S. EN SANTA BARBARA MPIO. DE CINTALAPA	35,548.16
1233 111A0100 0024	CONSTR. DE 1 C.S. EN JUAN SABINES VERAPAZ MPIO. DE CHILON	34,194.42
1233 111A0100 0025	CONSTR. DE 1 C.S. EN LA LOC. ELELETRERO MPIO. DE SILTEPEC	24,554.02
1233 111A0100 0026	CONSTR. DE 1 C.S. EN SANTA ELENA MPIO. PALENQUE, CHIS.	22,434.81
1233 111A0100 0027	CONSTR. DE 1 C.S. NUCLEO EN VIRGINIA MPIO. OCOSINGO (P.A.C.)	24,727.92
1233 111A0100 0028	EST. CONSTR. DE 1 C.S. NUCLEO BASICO EN NVA. GRECIA MPIO. CHICOMUSELO	32,615.88
1233 111A0100 0029	EST. NO.3 CONSTR. DE 1 C.S. DE NUCLEO BASICO EN MONTE SINAI CHICOMUSELO (P.A.C.)	28,914.54
1233 111A0100 0030	EST. 4 COSNTR. DE 1 C.S. EN RANCHO NARVAEZ MPIO. CHAMULA	17,395.58
1233 111A0100 0031	EST.4 CONSTR. DE 1 C.S. CON NUCLEO BASICO EN SAN PEDRO MPIO COAPILLA	26,323.33
1233 111A0100 0032	EST. 4 CONSTR. DE 1 C.S. EN GRANADOS MAZAPA DE MADERO	25,793.65
1233 111A0100 0033	EST. 3 CONSTR. DE 1 C.S. GPE. VICTORIA MPIO. AMATAN	30,405.81
1233 111A0100 0034	EST. 4 CONSNT. DE 1 C.S. MPIO. ZINACANTAN	17,623.51
1233 111A0100 0035	EST. 4 CONSTR. DE 1 C.S. CON NUCLEO BASICO EN ISLAMAPA MPIO. DE TUZANTAN	31,426.35
1233 111A0100 0036	EST. NO. 3 CONSTR. DE 1 C.S. AURORA MPIO. CHILON	34,394.70
1233 111A0100 0037	EST. 5 CONSTR. DE 1 C.S. EN MAZATAN DE TENEJAPA	21,326.17
1233 111A0100 0038	EST. 5 CONSTR. DE 1 C.S. EN CHACTE	13,773.95

INSTITUTO DE SALUD
SISTEMA CONTABLE 2018
RELACIÓN DE BIENES INMUEBLES QUE COMPOENEN SU PATRIMONIO

Página 2 de 11

Cuenta Pública al 31 de diciembre de 2018

Hora: 10:44:45a. m.

Fecha: 20/02/2019

Código	Descripción del Bien	Valor en Libros
1233 111A0100 0039	EST. 4 CONSTR. DE 1 C.S. CON NUCLEO BASICO EN EJ. MURALLA, ACAPETAHUA	31,426.39
1233 111A0100 0040	EST. 3 1 C.S. EN REFORMA Y LA PL. AMATAN	30,070.73
1233 111A0100 0041	EST. 5 CONSTR. DE 1 C.S. RURAL NUCLEO BASICO SATURNO PALENQUE (P.A.C.)	30,748.11
1233 111A0100 0042	EST. 5 CONSTR. DE 1 C.S. EN SACJUN C. CHILON	34,746.79
1233 111A0100 0043	ANTIC. CONSTR. DE 1 C.S. EN TECPATAN PICHUCALCO	69,926.79
1233 111A0100 0044	TRAB. EJECUTADO EN LOC. BAYAMELO DE LARRAINZAR	17,214.36
1233 111A0100 0045	EST. N0.3 CONSTR. DE 1 C.S. VICENTE GUERRERO	24,116.78
1233 111A0100 0046	OBRA MITZITON (S.C.L.C.)	281,779.00
1233 111A0100 0047	CONSTR. DE C.S. EN GPE. VICTORIA MPIO. V. CARRANZA	39,877.80
1233 111A0100 0048	OBRA EN LAG. DE COFRE MPIO. JALTENANGO	18,975.71
1233 111A0100 0049	OBRA EN GPE. VICTORIA MPIO. LA CONCORDIA, CHIAPAS	6,444.15
1233 111A0100 0050	B007-OBRA EN RAMON F. BALBOA MPIO. OCOSINGO	345,119.60
1233 111A0100 0051	B010-OBRA EN COL. SAN CRUZ MPIO. DE TUXTLA GUTIERREZ, CHIS.	786,974.79
1233 111A0100 0052	D003-OBRA EN GUSTAVO DIAZ ORDAZ MPIO. DEM TECPATAN (P.A.C.)	214,431.21
1233 111A0100 0053	D004-OBRA EN GUSTAVO DIAZ MPIO. CINTALAPA (P.A.C.)	16,838.65
1233 111A0100 0054	D005-OBRA EN EMILIO ZAPATA MPIO. CINTALAPA (P.A.C.)	18,809.83
1233 111A0100 0055	D007-OBRA EN EL OCOTAL MPIO. DE HUITIUPAN (P.A.C.)	17,423.55
1233 111A0100 0056	D008-OBRA EN ZACATONAL MPIO. DE HUITIUPAN (P.A.C.)	17,423.55
1233 111A0100 0057	D010-OBRA EN EL CARMEN MPIO. DE PIJJIAPAN (P.A.C.)	1,971.18
1233 111A0100 0058	D011-OBRA EN ROMULO CALZ. MPIO. DE OCOSINGO (P.A.C.)	7,486.61
1233 111A0100 0059	D012-OBRA EN YAXOQUINTELA MPIO. DE OCOSINGO (P.A.C.)	18,042.81
1233 111A0100 0060	D013-OBRA EN SAN FCO. PUJILTIC MPIO. DE V. CARRANZA (P.A.C.)	375,000.00
1233 111A0100 0061	D014-OBRA EN E. ZAPATA MPIO. DE JIQUIPILAS (P.A.C.)	348,230.32
1233 111A0100 0062	D018-OBRA EN TIERRA Y LIBERTAD MPIO. DE VILLAFLORES (P.A.C.)	341,783.07
1233 111A0100 0063	D019-OBRA EN VFP EL ROSARIO MPIO. DE CATAZAJA (P.A.C.)	345,942.05
1233 111A0100 0064	D021-OBRA EN JESUS M. GARZA MPIO. DE VILLAFLORES	350,000.00
1233 111A0100 0065	D022-OBRA EN EL BOSQUE MPIO. DEL BOSQUE (P.A.C.)	262,091.37
1233 111A0100 0066	OBRA EN PATIHUITZ MPIO. DE OCOSINGO	194,736.37
1233 111A0100 0067	1 CENTRO DE SALUD R. MPIO. OCOSINGO	234,012.15
1233 111A0100 0068	30 CAMAS H.G. PALENQUE	358,928.52
1233 111A0100 0069	1 C.S. EN LA LOC. DE ROBIRDA MPIO. DE VILLAFLORES CHIS.	31,198.29
1233 111A0100 0070	1 C.S. R. MPIO. DE TILA	33,805.48
1233 111A0100 0073	HOSPITAL GRAL. TAPACHULA	1,646,145.55
1233 111A0100 0074	EST. 5 CONSTR. DE 1 OBRA EN CHOCISATO MPIO. PALENQUE	40,201.25
1233 111A0100 0075	OBRA HOSPITAL YAJALON	447,879.20
1233 111A0100 0078	CONSTR. DEL HOSPITAL DE ACALA	3,230,357.35
1233 111A0100 0080	OBRA EN MPIO. DE TAPACHULA	499,015.59
1233 111A0100 0083	OBRA EN MPIO. DE JALTENANGO	6,444.15
1233 111A0100 0084	VERAPAZ (FRONTERA COMALAPA)	350,000.00
1233 111A0100 0085	OBRA EN IXTAPA	50,123.14
1233 111A0100 0086	OBRA EN MARTER R. GOMEZ MPIO. DE MAZATAN	350,000.00

INSTITUTO DE SALUD
SISTEMA CONTABLE 2018
RELACIÓN DE BIENES INMUEBLES QUE COMPOENEN SU PATRIMONIO

Página 3 de 11

Cuenta Pública al 31 de diciembre de 2018

Hora: 10:44:45a. m.

Fecha: 20/02/2019

Código	Descripción del Bien	Valor en Libros
1233 111A0100 0087	B005-OBRA EN TECPATAN MPIO. DE PICHUCALCO	350,000.00
1233 111A0100 0088	B008-OBRA EN SAN QUINTIN MPIO. DE OCOSINGO	1,452,237.54
1233 111A0100 0101	D006-OBRA EN REFORMA MPIO. LA CONCORDIA, CHIAPAS	7,349.95
1233 111A0100 0102	D015-OBRA EN NACHIG MUNICIPIO DE ZINACANTAN (P.A.C.)	284,408.00
1233 111A0100 0103	D016-OBRA EN PACMAN MPIO. DE CHICHIHUITAN (P.A.C.)	204,946.15
1233 111A0100 0104	D017-OBRA EN BASHEQUEN MPIO. DE CHAMULA (P.A.C.)	285,018.40
1233 111A0100 0105	D020-OBRA EN PERLA DE ACAPULCO MPIO. DE OCOSINGO	345,861.26
1233 111A0100 0109	OBRA EN LOCALIDAD NVA. PALESTINA MPIO. DE OCOSINGO	101,774.47
1233 111A0100 0110	OBRA EN LOCALIDAD DE PLAYAS DE CATAZAJA	232,437.13
1233 111A0100 0112	D009-OBRA VICENTE GUERRERO MPIO. DE SALTO DE AGUA	20,106.06
1233 111A0100 0113	D015-OBRA EN NACHIG MPIO. DE ZINACANTAN (P.A.C.)	65,592.00
1233 111A0100 0114	D016-OBRA EN PACNAM VIEJO MPIO. DE CHALCHIHUITAN (P.A.C.)	66,096.14
1233 111A0100 0115	D017-OBRA EN BASHEQUEN MPIO. DE CHAMULA (P.A.C.)	64,981.60
1233 111A0100 0116	B008-OBRA EN SAN QUINTIN OCOSINGO	227,691.75
1233 111A0100 0117	C.S. NUCLEO BASICO LOC. DE TIEMOPA DE SALTO DE AGUA (P.A.C.)	335,980.71
1233 111A0100 0118	C.S. NUCLEO BASICO NVO. MUNDO LOC. DE SALTO DE AGUA (P.A.C.)	330,926.35
1233 111A0100 0119	C.S. NUCLEO BASICO LOC. DE LELENSHIJ MUNICIPIO DE OXCHUC (P.A.C.)	319,069.71
1233 111A0100 0120	C.S. NUCLEO BASICO LOC. PARAISO DEL GRIJALVA MPIO. V. CARRANZA (P.A.C.)	317,220.88
1233 111A0100 0121	C.S. NUCLEO BASICO LOC. DE CHAONIL LOC. DE OXCHU (P.A.C.)	319,282.31
1233 111A0100 0122	C.S. NUCLEO BASICO LOC. GABRIEL LEIVA VELAZQUEZ MPIO. LAS MARGARITAS (P.A.C.)	317,891.44
1233 111A0100 0123	C.S. NUCLEO BASICO LOC. DE ONILTIC MPIO. DE SAN JUAN CANCUC (P.A.C.)	284,950.10
1233 111A0100 0124	C.S. NUCLEO BASICO LOC. DE SAN NICOLAS MPIO. DE MONTECRISTO (P.A.C.)	313,024.92
1233 111A0100 0125	C.S. NUCLEO BASICO LOC. ARROYO GRANDE MPIO. PUEBLO NUEVO (P.A.C.)	478,872.07
1233 111A0103 0001	AMPLIACION Y MOD. DEL HOSPITAL GRAL. DE LA CONCORDIA	1,091,551.07
1233 111A0103 0002	AMPL. Y MODERNIZACION DEL HOSPITAL GRAL. VILLAFLORES	2,909,271.06
1233 111A0103 0003	AMPLIACION Y MODERNIZACION DEL HOSPITAL GRAL. DE S.C.L.C.	487,288.14
1233 111A0103 0004	AMPLIACION Y MODERNIZACION DEL HOSPITAL PUEBLO NVO. SOLISTAHUACAN CHIS.	974,576.27
1233 111A0103 0005	AMPLIACION Y MODERNIZACION DEL HOSPITAL TILA CHIAPAS	1,560,101.69
1233 111A0103 0006	AMPLIACION Y MODERNIZACION DEL HOSPITAL FRA. COMALAPA CHIAPAS	974,576.27
1233 111A0103 0007	AMPLIACION Y MODERNIZACION DEL HOSPITAL SILTEPEC CHIAPAS	974,576.27
1233 111A0103 0008	AMPLIACION Y MODERNIZACION DEL BANCO DE SANGRE HOSPITAL COMITAN	584,745.76
1233 111A0103 0010	IS-DIS-LPN-13-2003 AMPLIACION Y MODERNIZACION HOSPITAL TUXTLA GUTIERREZ	2,320,801.21
1233 111A0103 0011	IS-DIS-LPN-17-2003 AMPLIACION Y MODERNIZACION HOSPITAL PICHUCALCO	1,072,133.77
1233 111A0103 0012	IS-DIS-LPN-25-2003 AMPLIACION Y MODERNIZACION HOSPITAL COPAINALÁ	1,076,928.97
1233 111A0103 0013	IS-DIS-LPN-27-2003 REHABILITACION Y AMPLIACION AREA NEONATOS H.G. S.C.L.C.	4,872,881.34

INSTITUTO DE SALUD
SISTEMA CONTABLE 2018
RELACIÓN DE BIENES INMUEBLES QUE COMPONEN SU PATRIMONIO

Página 4 de 11

Cuenta Pública al 31 de diciembre de 2018

Hora: 10:44:45a. m.

Fecha: 20/02/2019

Código	Descripción del Bien	Valor en Libros
1233 111A0103 0015	IS-DIS-AD-71-2003 CONSTRUCCJO C.S. CIUDD HIDALGO SUCHIATE, CHIAPAS	383,825.15
1233 111A0103 0018	IS-DIS-LPN-30-2003 AMPLIACION Y MODERNIZACION DEL HOSP. DE ARRIAGA CHIS.	2,918,866.61
1233 111A0103 0019	IS-DIS-LPN-28-2003 AMPLIACION Y MODERNIZACION DEL HOSPITAL DE TUXTLA GUTIERREZ	44,339,240.73
1233 111A0103 0020	IS-DIS-LPN-26-2003, AMPLIACION Y MODERNIZACION DEL HOSPITAL DE CINTALAPA CHIS.	1,988,228.23
1233 111A0103 0021	IS-DIS-LPN-14-2003 AMPLIACION Y MODERNIZACION DEL HOSP. DE TONALA CHIS.	3,428,479.37
1233 111A0103 0022	IS-DIS-LPN-21-2003, AMPLIACION Y MODERNIZACION DEL HOSPITAL SIMOJOVEL, CHIS.	1,800,798.81
1233 111A0103 0023	IS-DIS-LPN-16-2003, AMPLIACION Y MODERNIZACION DEL HOSP. DE YAJALON, CHIS.	2,061,109.30
1233 111A0103 0024	IS-DIS-2PN-29-2003, AMPLIACION Y MODERNIZACION DEL HOSP. PALENQUE CHIAPAS.	5,130,754.52
1233 111A0103 0025	IS-DIS-LPN-12-2003 AMPLIACION Y MODERNIZACION DEL HOSP. TAPACHULA CHIS.	3,971,564.51
1233 111A0103 0026	IS-DIS-LPN-11-2003 REHAB. Y AMPL. DEL INMUEBLE HOSPITAL COMITAN CHIS.	9,973,274.60
1233 111A0104 0001	SOPYV-OBRA-117-2004 REHABILITACION A LA CASA HOGAR SN. AGUSTTIN EL JOBO TUXTLA	1,154,933.76
1233 111A0105 0001	SOPYV-OBRA-223-2004 MOD. Y REHAB. DEL HOSP. GRAL. S.C.L.C.	1,424,384.12
1233 111A0105 0002	ISA-CEDITS-AD-25-2005 CONSTRUCCION DEL CENTRO DE SALUD DE SOCOLTENANGO CHIS.	114,611.65
1233 111A0105 0003	SOPYV-OBRA-075/2005 CONSTRUCCION DEL CENTRO DE SALUD DE SOCOLTENANGO_ TERMINACION	2,727,790.21
1233 111A0105 0004	SOPYV-OBRA-054/2005 CONSTRUCCION DEL CENTRO DE SALUD SOYALO_ OBRA CIVIL	8,160,197.18
1233 111A0105 0005	SOPYV-OBRA-067/2005 CONSTRUCCION DEL C.S. DE PUERTO MADERO	7,782,730.79
1233 111A0105 0008	SOPYV-OBRA-233-2004 HOSPITAL DE ESPECIALIDADES DEL ESTADO	24,743,935.98
1233 111A0105 0009	ISA-CEDITS-AD-22-2005 CONSTRUCCION DEL C.S. PUERTO MADERO OBRA CIVIL EXTERIORES	344,139.20
1233 111A0105 0010	SOPYV-OBRA-124/2005 CONSTRUCCION DEL HOSP. DE 12 CAMAS EN PORVENIR CHIS.	4,561,479.60
1233 111A0105 0011	SOPYV-OBRA-128/2005 CONSTRUCCION DEL HOSPITAL DE 20 CAMAS EN VILLACORZO, CHIS.	6,826,636.59
1233 111A0105 0012	SOPYV-OBRA-127/2005 CONSTRUCCION DEL HOSPITAL DE 20 CAMAS DEN STO. DOMINGO, OCOSINGO	6,711,399.89
1233 111A0105 0013	SOPYV-OBRA-164/2005 COSNTRUCCION DE CENTRO QUIRURGICO DE ALTA RESOLUCION EN PALENQUE	6,087,525.00
1233 111A0105 0014	SOPYV-OBRA-030/2005 HOSPITAL DE ESPECIALIDADES DEL EDO._ OBRA CIVIL	161,194,565.77
1233 111A0106 0001	ISA-DDITS-AD-214-2006 CONSTRUCCION DEL MODULO DE RESIDUOS PELIGROSOS BIOLOGICOS INFECC. TIPO 1 C.S. BIENESTAR SOCIAL	356,724.08
1233 111A0106 0002	SOPYV-OBRA-030/2005 HOSPITAL DE ESPECIALIDADES DEL ESTADO	68,260,031.72
1233 111A0106 0003	SOPYV-SER-032/2005 HOSPITAL DE ESPECIALIDADES DEL ESTADO (SUPERVISION TECNICA Y FINANCIERA OBRA CIVIL)	1,112,774.60
1233 111A0107 0001	ISA-DDITS-AD-187-2006 CONSTRUCCION DEL HOSPITAL DE 12 CAMAS EN CHALCHIHUITAN	403,199.99
1233 111A0107 0002	ISA-DDITS-LP-031-2007 CONSTRUCCION DEL HOSPITAL INTEGRAL DE FRONTERA COMALAPA DE 20 CAMAS	9,788,963.04
1233 111A0107 0003	ISA-DDITS-LP-030-2007 CONSTRUCCION DEL HOSPITAL BASICO DE 8 CAMAS EN TEOPISCA	5,932,863.92

INSTITUTO DE SALUD
SISTEMA CONTABLE 2018
RELACION DE BIENES INMUEBLES QUE COMPONEN SU PATRIMONIO

Página 5 de 11

Cuenta Pública al 31 de diciembre de 2018

Hora: 10:44:45a. m.

Fecha: 20/02/2019

Código	Descripción del Bien	Valor en Libros
1233 111A0107 0004	ISA-DDITS-AD-183-2006 CONSTRUCCION DEL CENTRO DE SALUD MICROREGIONAL EN BALUNACO, MAJUPEPEN	16,343.59
1233 111A0107 0005	ISA-DDITS-AD-183-2006 CONSTRUCCION DEL CENTRO DE SALUD MICROREGIONAL EN MAJUPEPEN	16,343.60
1233 111A0107 0006	ISA-DDITS-AD-183-2006 CONTRUCCION DEL CENTRO DE SALUD MICROREGIONAL EN JOLXIC	18,200.00
1233 111A0107 0007	ISA-DDITS-AD-183-2006 CONTRUCCION DEL CENTRO DE SALUD MICROREGIONAL EN TZAJALCHEN	18,200.00
1233 111A0107 0008	ISA-DDITS-AD-183-2006 CONTRUCCION DEL CENTRO DE SALUD MICROREGIONAL EN NATILTON	16,343.60
1233 111A0107 0009	ISA-DDITS-AD-183-2006 CONSTRUCCION DEL CENTRO DE SALUD MICROREGIONAL EN SANTIAGO EL PINAR	16,343.60
1233 111A0107 0010	ISA-DDITS-AD-183-2006 CONSTRUCCION DEL CENTRO DE SALUD MICROREGIONAL EN CRUZ CHILOLJA	16,343.60
1233 111A0107 0011	ISA-DDITS-AD-183-2006 CONSTRUCCION DEL CENTRO DE SALUD MICROREGIONAL EN CHANCOLOM	18,200.01
1233 111A0107 0012	ISA-DDITS-AD-182-2006 CONSTRUCCION DEL CENTRO DE SALUD MUNICIPAL EN SAN JUAN CANCUC	237,649.98
1233 111A0107 0013	ISA-DDITS-AD-184-2006 CONSTRUCCION DEL CENTRO DE SALUD MUNICIPAL EN ALDAMA	237,649.99
1233 111A0107 0014	ISA-DDITS-AD-186-2006 CONSTRUCCION DEL CENTRO DE SALUD MUNICIPAL EN ZINACANTAN	258,739.05
1233 111A0107 0015	ISA-DDITS-LP-229-2006 CONSTRUCCION DEL CENTRO DE SALUD CON SERVICIOS AMPLIADOS EN BELISARIO DOMINGUEZ MPIO. DE MOTOZINTLA.	6,770,032.42
1233 111A0107 0016	ISA-DDITS-ICTP-028-2007 CONSTRUCCION DE UNEME (SORID) SAN CRISTOBAL	505,500.00
1233 111A0107 0017	ISA-DDITS-LP-032-2007 CONSTRUCCION DE LA UNEME (CAPASITS) TAPACHULA, CHIAPAS	764,438.58
1233 111A0107 0018	ISA-DDITS-LP-033-2007 CONSTRUCCION DE UNEME (CAPASITS) TUXTLA GUTIERREZ, CHIAPAS	1,876,293.73
1233 111A0107 0019	ISA-DDITS-AD-185-2006 CONSTRUCCION DEL CENTRO DE SALUD MUNICIPAL EN SITALA	592,705.88
1233 111A0108 0001	ISA-DDITS-LP-032-2007 COSNTRUCCION DE UNEME (SORID) EN TAPACHULA	457,793.60
1233 111A0108 0002	ISA-DDITS-LP-033-2007 CONSTRUCCION DE LA UNEME (CISAME, CAPASITS, SORID, CAPA) TUXTLA GUTIERREZ	4,477,405.67
1233 111A0108 0003	ISA-DDITS-LP-032-2007 CONSTRUCCION DE UNEME (CAPASITS) EN TAPACHULA	198,856.80
1233 111A0108 0004	ISA-DDITS-ICTP-037-2007 CONSTRUCCION DE UNEME (CAPA) EN TAPACHULA	2,661,129.98
1233 111A0108 0005	ISA-DDITS-ICTP-036-2007 CONSTRUCCION DE UNEME (CAPA) EN SAN CRSITOBAL DE LAS CASAS	1,328,970.00
1233 111A0108 0006	ISA-DDITS-ICTP-035-2007 CONSTRUCCION DE UNEME (CAPA) EN TAPACHULA	1,288,412.06
1233 111A0108 0007	ISA-DDITS-ICTP-038-2007 CONSTRUCCION DE UNEME (CAPA) EN FRONTERA COMALAPA, MUNICIPIO DE FRONTERA COMALAPA, CHIS.	2,831,344.41
1233 111A0108 0008	ISA-DDITS-LP-031-2007 CONSTRUCCION DEL HOSPITAL INTEGRAL DE FRONTERA COMALAPA 20 CAMAS	9,621,886.38
1233 111A0108 0009	ISA-DDITS-LP030-2007 CONSTRUCCION DEL HOSPITAL BASICO DE 8 CAMAS EN TEOPISCA, MPIO TEOPISCA.	5,338,562.43
1233 111A0108 0010	ISA-DDITS-ICTP-028-2007 CONSTRUCCION DE UNEME (SORID) EN SAN CRISTOBAL DE LAS CASAS	1,179,500.00
1233 111A0108 0011	ISA-DDITS-LP-032-2007 CONSTRUCCION DE UNEMES (SORIS Y CAPASITS) EN TAPACHULA	444,386.23

INSTITUTO DE SALUD
SISTEMA CONTABLE 2018
RELACIÓN DE BIENES INMUEBLES QUE COMPOENEN SU PATRIMONIO

Página 6 de 11

Cuenta Pública al 31 de diciembre de 2018

Hora: 10:44:45a. m.

Fecha: 20/02/2019

Código	Descripción del Bien	Valor en Libros
1233 111A0108 0012	ISA-DDITS-AD-111-2008 CONSTRUCCION HOSP. INTEGRAL DE FRA. COMALAPA 20 CAMAS	4,214,001.16
1233 111A0108 0013	ISA-DDITS-AD-112-2008-CONSTRUCCION DE HOSP. BASICO 8 CAMAS TEOPISCA	3,025,931.17
1233 111A0108 0014	ISA-DDITS-AD-115-2008-CONSTRUCCION DE LA UNEME(CISAME) EN TUXTLA GUTIERREZ, CHIAPAS	253,170.99
1233 111A0108 0015	ISA-DDITS-AD-116-2008-CONSTRUCCION DE LA UNEME (SORID) EN TUXTLA GUTIERREZ,CHIAPAS	492,791.20
1233 111A0108 0016	ISA-DDITS-AD-120-2008-CONSTRUCCION DE LA UNEME(SORID) EN SAN CRISTOBAL DE LAS CASAS	64,030.14
1233 111A0108 0017	ISA-DDITS-AD-118-2008 CONSTRUCCION DE UNEME (SORID) EN TAPACHULA	421,269.61
1233 111A0108 0018	ISA-DDITS-AD-114-2008 CONSTRUCCION DE UNEME (CAPASITS) EN TUXTLA GUTIERREZ, CHIAPAS	100,801.77
1233 111A0108 0019	ISA-DDITS-AD-119-2008 CONSTRUCCION DE UNEME (CAPASITS) EN TAPACHULA	43,005.25
1233 111A0108 0020	ISA-DDITS-AD-122-2008 CONSTRUCCION DE UNEME (CAPASITS) EN FRONTERA COMALAPA	33,272.29
1233 111A0108 0021	ISA-DDITS-AD-121-2008 CONSTRUCCION DE UNEME (CAPASITS) EN COMITAN	33,272.29
1233 111A0108 0022	SI-PF-MICRO-2008-591-CONSTRUCCION Y EQUIPAMIENTO DEL CENTRO DE SALUD MICROREGIONAL EN CERRO SAQUITA	6,830.07
1233 111A0108 0023	SI-PF-MICRO-2008-612-CONSTRUCCION Y EQUIPAMIENTO DEL CENTRO DE SALUD MICROREGIONAL EN YULUBMAX	32,906.37
1233 111A0108 0024	SI-PF-MICRO-2008 606-CONSTRUCCION Y EQUIPAMIENTO DEL CENTRO DE SALUD MICROREGIONAL EN LA LOCALIDAD DE ICO, MUNICIPIO DE ALDAMA	6,830.07
1233 111A0108 0025	SI-PF-MICRO-2008 613-CONSTRUCCION Y EQUIPAMIENTO DEL CENTRO DE SALUD MICROREGIONAL EN YUT BASH, MUNICIPIO DE CHAMULA, CHIAPAS	6,830.07
1233 111A0108 0026	SI-PF-MICRO-2008-592-CONSTRUCCION Y EQUIPAMIENTO DEL CENTRO DE SALUD MICROREGIONAL EN CHILINJOVENTIC, MUNICIPIO DE CHAMULA CHIAPAS	6,830.07
1233 111A0108 0027	SI-PF-MICRO-2008 607-CONSTRUCCION Y EQUIPAMIENTO DEL CENTRO DE SALUD MICROREGIONAL EN PATELMA, MUNICIPIO DE CHILON CHIAPAS	7,188.62
1233 111A0108 0028	SI-PF-MICRO-2008 595-CONSTRUCCION Y EQUIPAMIENTO DEL CENTRO DE SALUD MICROREGIONAL EN EL MANGO, MUNICIPIO DE CHILON CHIAPAS	32,906.38
1233 111A0108 0029	SI-PF-MICRO-2008-594-CONSTRUCCION Y EQUIPAMIENTO DEL CENTRO DE SALUD MICROREGIONAL EN EL CARMEN, MUNICIPIO DE CHILON CHIAPAS	32,906.38
1233 111A0108 0030	SI-PF-MICRO-2008 605-CONSTRUCCION Y EQUIPAMIENTO DEL CENTRO DE SALUD MICROREGIONAL EN GOLOTON, MUNICIPIO DE CHILON CHIAPAS	32,906.37
1233 111A0108 0031	SI-PF-MICRO-2008 610-CONSTRUCCION Y EQUIPAMIENTO DEL CENTRO DE SALUD MICROREGIONAL EN SAN GABRIEL, MUNICIPIO DE CHILON CHIAPAS	32,906.37
1233 111A0108 0032	SI-PF-MICRO-2008 611-CONSTRUCCION Y EQUIPAMIENTO DEL CENTRO DE SALUD MICROREGIONAL EN SAN MIGUEL LA SARDINA, MUNICIPIO DE FRANCISCO DE LEON, CHIAPAS	5,389.49
1233 111A0108 0033	SI-PF-MICRO-2008-593-CONSTRUCCION Y EQUIPAMIENTO DEL CENTRO DE SALUD EN EL CRUCERO CHICH, MUNICIPIO DE CHILON CHIAPAS	32,906.38
1233 111A0108 0034	SI-PF-MICRO-2008 692-CONSTRUCCION Y EQUIPAMIENTO DEL CENTRO DE SALUD EN BOLOTON , MUNICIPIO DE CHILON, CHIAPAS	3,240.00
1233 111A0108 0035	ISA-DDITS-AD-126-2008-TERMINACION OBRA NUEVA CENTRO DE SALUD EN ALDAMA	2,150,251.88
1233 111A0108 0036	SI-PF-FIDEFIM-2008-635-BANCO DE SANGRE EN TUXTLA GUTIERREZ, CHIAPAS	8,415,990.66

INSTITUTO DE SALUD
SISTEMA CONTABLE 2018
RELACIÓN DE BIENES INMUEBLES QUE COMPONEN SU PATRIMONIO

Página 7 de 11

Cuenta Pública al 31 de diciembre de 2018

Hora: 10:44:45a. m.

Fecha: 20/02/2019

Código	Descripción del Bien	Valor en Libros
1233 111A0108 0037	SI-PF-MICRO-2008-609-CONSTRUCCION Y EQUIPAMIENTO DEL CENTRO DE SALUD MICROREGIONAL EN PLAN OCOTAL, MUNICIPIO DE OCOTEPEC, CHIAPAS	5,934.74
1233 111A0108 0038	ISA-DDITS-LP-229-2006 CONSTRUCCION DEL CENTRO DE SALUD CON SERV.AMPLIADOS EN BELISARIO DGZ MPIO DE MOTOZINTLA CHIAPAS.	1,086,340.15
1233 111A0108 0039	ISA-DDITS-ICTP-042-2007 CONSTRUCCION DE UNEME (CAPA) EN PALENQUE	1,329,400.00
1233 111A0109 0001	SI-PF-MICRO-2008-591 CONSTRUCCION Y EQUIPAMIENTO DEL C.S. MICROREGIONAL EN CERRO JAQUIMA	1,337,093.80
1233 111A0109 0002	SI-PF-MICRO-2008-593 CONSTRUCCION Y EQUIPAMIENTO DEL C.S. MICROREGIONAL EN CRUCERO CHICH	994,677.43
1233 111A0109 0003	SI-PF-MICRO-2008-594 CONSTRUCCION Y EQUIPAMIENTO DEL C.S. MICROREGIONAL EN EL CARMEN	994,677.43
1233 111A0109 0004	SI-PF-MICRO-2008-595 CONSTRUCCION Y EQUIPAMIENTO DEL C.S. MICROREGIONAL EN EL MANGO	1,006,745.84
1233 111A0109 0005	SI-PF-MICRO-2008-605 CONSTRUCCION Y EQUIPAMIENTO DEL C.S. MICROREGIONAL EN GOLONTON	994,677.43
1233 111A0109 0006	SI-PF-MICRO-2008-610 CONSTRUCCION Y EQUIPAMIENTO DEL C.S. MICROREGIONAL EN SAN GABRIEL	1,006,745.84
1233 111A0109 0007	SI-PF-MICRO-2008-612 CONSTRUCCION Y EQUIPAMIENTO DEL C.S. MICROREGIONAL EN TULUBMAX	993,387.66
1233 111A0109 0008	SI-PF-MICRO-2008-692 CONSTRUCCION Y EQUIPAMIENTO DEL C.S. MICROREGIONAL EN BOLONTON	1,060,887.03
1233 111A0109 0009	SI/SSOP/OBRA/021/2009 "CONSTRUCCION Y EQUIPAMIENTO DEL C.S. MICROREGIONAL EN PATELMA"	62,092.00
1233 111A0109 0010	ISA-DDITS-LP-031-2007 CONSTRUCCION DEL HOSPITAL INTEGRAL DE COMALAPA 20 CAMAS	2,038,559.22
1233 111A0109 0011	ISA-DDITS-AD-111-2008 CONSTRUCCION DEL HOSPITAL INT. DE FRONTERA COMALAPA 20 CAMAS (TRABAJOS EXTRAORDINARIOS)	1,421,221.87
1233 111A0109 0012	SI-PF-MICRO-2008-647 HOSPITAL BASICO COMUNITARIO A REALIZAR EN OSTUACAN, MPIO. DE OSTUACAN, CHIS.	23,589,702.62
1233 111A0109 0013	SI-PF-MICRO-2008-615 CONSTRUCCION Y EQUIPAMIENTO DEL CENTRO DE SALUD MICROREGIONAL EN NVO. SAN ANTONIO	1,060,640.12
1233 111A0109 0014	SI-PF-MICRO-2008-616 CONSTRUCCION Y EQUIPAMIENTO DEL CENTRO DE SALUD MICROREGIONAL EN MACAYO 3a. SECCION	1,030,685.67
1233 111A0109 0015	SI-PF-MICRO-2008-617 CONSTRUCCION Y EQUIPAMIENTO DEL CENTRO DE SALUD MICROREGIONAL EN BIENES COMUNALES PEÑITAS EL MICO	1,033,273.91
1233 111A0109 0016	SI-PF-MICRO-2008-614 CONSTRUCCION Y EQUIPAMIENTO DEL CENTRO DE SALUD MICROREGIONAL EN MIGUEL ALDAMA	1,030,685.67
1233 111A0109 0017	SI-PF-MICRO-2008-608 CONSTRUCCION Y EQUIPAMIENTO DEL CENTRO DE SALUD MICROREGIONAL EN LLANOS DE MORELOS 2da. SECCION	1,029,975.25
1233 111A0109 0018	SI-PF-MICRO-2008-695 CENTRO DE SALUD MICROREGIONAL DE BELISARIO DOMINGUEZ CON TECHO COMUNITARIO (TIPICO)	1,080,000.00
1233 111A0109 0019	SI-PF-MICRO-2008-619 CONSTRUCCION Y EQUIPAMIENTO DEL CENTRO DE SALUD MICROREGIONAL EN YAXALA	753,659.82
1233 111A0109 0020	SI-PF-MICRO-2008-620 CONSTRUCCION Y EQUIPAMIENTO DEL CENTRO DE SALUD MICROREGIONAL EN SAN MARTIN MPIO. DE OCOSINGO	733,264.70
1233 111A0109 0021	SI-PF-MICRO-2008-621 CONSTRUCCION Y EQUIPAMIENTO DEL CENTRO DE SALUD MICROREGIONAL EN REFORMA MPIO. DE OCOSINGO	761,817.21
1233 111A0109 0022	SI-PF-MICRO-2008-618 CONSTRUCCION Y EQUIPAMIENTO DEL CENTRO DE SALUD MICROREGIONAL EN QUINICHEZ, MPIO. DE OCOSINGO	733,471.89
1233 111A0109 0023	SI-PF-MICRO-2008-613, CONSTRUCCION Y EQUIPAMIENTO DEL CENTRO DE SALUD MICROREGIONAL EN YUTBASH MPIO. DE CHAMULA, CHIAPAS.	612,604.77
1233 111A0109 0024	SI-PF-MICRO-2008-606, CONSTRUCCION Y EQUIPAMIENTO DEL CENTRO DE SALUD MICROREGIONAL EN ICO, MPIO. DE ALDAMA, CHIAPAS.	955,755.85

INSTITUTO DE SALUD
SISTEMA CONTABLE 2018
RELACIÓN DE BIENES INMUEBLES QUE COMPONEN SU PATRIMONIO

Página 8 de 11

Cuenta Pública al 31 de diciembre de 2018

Hora: 10:44:45a. m.

Fecha: 20/02/2019

Código	Descripción del Bien	Valor en Libros
1233 111A0109 0025	SI-PF-MICRO-2008-592, CONSTRUCCION Y EQUIPAMIENTO DEL CENTRO DE SALUD MICROREGIONAL EN CERRO CHILINJOVENTIC, MPIO. DE CHAMULA, CHIAPAS.	1,028,998.46
1233 111A0109 0026	SI-PF-MICRO-2008-611, CONSTRUCCION Y EQUIPAMIENTO DEL C.S.M. EN SANMIGUEL LA SARDINA, MPIO. D FCO. LEON, CHIAPAS.	1,343,131.48
1233 111A0109 0027	SI-PF-MICRO-2008-609, CONSTRUCCION Y MANTENIMIENTO DEL C.S.M. EN PLAN OCOTAL, MPIO. DE OCOTEPEC, CHIAPAS.	728,698.57
1233 111A0109 0028	SI-PF-MICRO-2008-607, CONSTRUCCION Y EQUIPAMIENTO DEL C.S.M. EN PATELMA, MPIO. DE CHILON, CHIAPAS.	1,010,076.45
1233 111A0109 0029	SI-PF-MICRO-2008-613, CONSTRUCCION Y EQUIPAMIENTO DEL C.S.M. EN YUT BASH, MPIO. DE CHAMULA, CHIAPAS.	415,807.58
1233 111A0109 0030	SI-PF-MICRO-2008-693, CONSTRUCCION Y MANTENIMIENTO DEL C.S.M. LAGUNA GRANDE, MPIO. DE PANTEPEC, CHIAPAS.	1,080,000.00
1233 111A0109 0031	SI-OBRA-2010/356 F, CONSTRUCCION Y EQUIPAMIENTO CTRO. DE SALUD MICROREGIONAL, MPIO DE SAN JUAN CHAMULA,CHIS.	2,017,671.94
1233 111A0109 0032	SI-OBRA 2009/864 F,CONSTRUCCION DEL HOSPITAL BASICO 12 CAMAS SAN JUAN CHAMULA.	9,697,885.33
1233 111A0109 0033	SI-PF-MICRO-2008-647,CONSTRUCCION Y EQUIPAMIENTO HOSP.BAS.COMUN.OSTUACAN CHIS.	8,528,692.93
1233 111A0109 0034	SI-OBRA-2010/354 F, CONSTRUCCION Y EQUIPAMIENTO CTRO. DE SALUD MICROREGIONAL, MPIO DE SAN JUAN CHAMULA,CHIS.	1,188,955.23
1233 111A0109 0035	SI-OBRA-2010/355 F, CONSTRUCCION Y EQUIPAMIENTO CTRO. DE SALUD MICROREGIONAL, MPIO DE SAN JUAN CHAMULA,CHIS.	993,234.59
1233 111A0109 0036	SI-OBRA-2010/071 F CONSTRUCCION DE CLINICA DE SALUD MPIO. DE CHAMULA, CHIS.	1,448,611.66
1233 111A0109 0037	SI-OBRA-2010/292 F CONSTRUCCION Y EQUIPAMIENTO DEL CENTRO DE SALUD EN EL IXCAN MPIO DE MARAVILLA TENEJAPA.	728,741.27
1233 111A0109 0038	SI-OBRA-2010/403 F TERMINACION DEL CENTRO DE SALUD DE BALUNACO MPIO DE CHALCHIHUITAN	705,878.28
1233 111A0109 0039	SI-OBRA-2010/404 F FINIQUITO DE LA OBRA CIVIL REALIZADA EN TZAJALCHEN MPIO DE CHENALHO.	330,905.17
1233 111A0109 0040	SI-OBRA-2010/405 F FINIQUITO DE OBRA CIVIL RELALIZADA EN MAJUPEPEN MPIO DE CHENALHO	770,838.28
1233 111A0109 0041	SI-OBRA-2010 407 F FINIQUITO DE OBRA CIVIL REALIZADA EN JOLXIC MPIO DE CHENALHO	893,798.28
1233 111A0109 0042	SI-OBRA-2010/437 F FINIQUITO DE OBRA CIVIL RELAIZADA EN C.S.DE NATILTON MPIO DE CHANAL	262,933.04
1233 111A0109 0043	SI-OBRA-2010/445 F FINIQUITO DE OBRA CIVIL DEL C.S.EN CRUZ CHILOLJA MPIO DE SAN JUAN CANCUC	614,128.66
1233 111A0110 0001	SI-OBRA-2010/118F CONSTRUCCION Y EQUIPAMIENTO DEL CENTRO DE SALUD EN FILADELFIA, MUNICIPIO DE CHILON	2,189,265.01
1233 111A0110 0002	SI-OBRA-2010/290F CONSTRUCCION Y EQUIPAMIENTO DEL CENTRO DE SALUD SAN ANDRES PUERTO RICO MPIO HUIXTAN	3,667,597.06
1233 111A0110 0003	SI-OBRA-2010/090 F CONSTRUCCION Y EQUIPAMIENTO DEL CENTRO DE SALUD EN CHULNA MUNICIPIO DE OXCHUC	1,449,450.87
1233 111A0110 0004	SI-OBRA 2010/294F CONSTRUCCION Y EQUIPAMIENTO DEL CENTRO DE SALUD EN SAN JOAQUIN, MPIO DE PANTELHO	4,592,078.46
1233 111A0110 0005	SI-OBRA-2010/288 FCONSTRUCCION Y EQUIPAMIENTO DEL CENTRO DE SALUD EN SIBERIA MPIO CHANAL	2,199,879.66
1233 111A0110 0006	SI-OBRA-2010/295 F CONTRUCCION Y EQUIPAMIENTO DEL CENTRO DE SALUD CHUCHUCLUMIL MPIO SALTO DE AGUA	1,212,819.41
1233 111A0110 0007	SI-OBRA-2010/94 F CONTRUCCION Y EQUIPAMIENTO DEL CENTRO DE SALUD ARROYO AGUA AZUL MPIO SALTO DE AGUA	1,501,133.13
1233 111A0110 0008	SI-OBRA-2010/296 F CONTRUCCION Y EQUIPAMIENTO DEL CENTRO DE SALUD TIENTIUL GRANDE 2DA. SECCION MPIO SALTO DE AGUA	2,198,922.40

INSTITUTO DE SALUD
SISTEMA CONTABLE 2018
RELACIÓN DE BIENES INMUEBLES QUE COMPONEN SU PATRIMONIO

Página 9 de 11

Cuenta Pública al 31 de diciembre de 2018

Hora: 10:44:45a. m.

Fecha: 20/02/2019

Código	Descripción del Bien	Valor en Libros
1233 111A0110 0009	SI-OBRA-2010/289 F CONSTRUCCION Y EQUIPAMIENTO DEL CENTRO DE SALUD XAXAJALTIC, MPIO DE CHILON	2,194,431.77
1233 111A0110 0010	SI-OBRA-2010/291 F CONTRUCCION Y EQUIPAMIENTO DEL CENTRO DE SALUD SANTO DOMINGO LAS PALMAS MPIO. LA MARAVILLA TENELAJA	1,538,568.82
1233 111A0110 0011	SI-OBRA-2010/85 F CONTRUCCION Y EQUIPAMIENTO DEL CENTRO DE SALUD EMILIANO ZAPATA MPIO. MARQUEZ DE COMILLAS	2,197,003.26
1233 111A0110 0012	SI-OBRA-2010/86 F CONTRUCCION Y EQUIPAMIENTO DEL CENTRO DE SALUD AMERICA LIBRE MPIO. MARQUEZ DE COMILLAS	2,119,294.35
1233 111A0110 0013	SI-OBRA-2010/87 F CONTRUCCION Y EQUIPAMIENTO DEL CENTRO DE SALUD ADOLFO LOPEZ MATEOS MPIO. MARQUEZ DE COMILLAS	2,193,448.69
1233 111A0110 0014	SI-OBRA-2010/293 F CONSTRUCCION Y EQUIPAMIENTO DEL CENTRO DE SALUD EL RETIRO MPIO. OXCHUC	2,188,292.45
1233 111A0110 0015	SI-OBRA-2010/089 F CONSTRUCCION Y EQUIPAMIENTO DEL CENTRO DE SALUD PASHTONTIJA MPIO. OXCHUC	2,188,292.45
1233 111A0110 0016	SI-OBRA-2010/088 F CONSTRUCCION Y EQUIPAMIENTO DEL CENTRO DE SALUDTZOPILJA MPIO. OXCHUC	2,188,292.45
1233 111A0110 0017	SI-OBRA-2010/286 F CONSTRUCCION Y EQUIPAMIENTO DEL CENTRO DE SALUD FRANCISCI I MADERO MPIO.AMATAN	2,278,945.66
1233 111A0110 0018	SI-OBRA-2010/287 F CONSTRUCCION Y EQUIPAMIENTO DEL CENTRO DE SALUD LA ESPERANZA MPIO.AMATAN	2,199,850.00
1233 111A0110 0019	SI-OBRA-2010/285 F CONSTRUCCION Y EQUIPAMIENTO DEL CENTRO DE SALUD SAN LORENZO MPIO.AMATAN	2,199,850.00
1233 111A0110 0020	SI-OBRA-2010/297 F CONSTRUCCION Y EQUIPAMIENTO DEL C.S.EN TZULUWITZ MPIO DE SAN JUAN CANCUC	2,195,099.40
1233 111A0111 0001	SI-SERV-2010/1503 F CONSTRUCCION Y EQUIPAMIENTO DEL CENTRO DE SALUD MICRORREGIONAL EN NUEVO YIBELJOJ MPIO. DE CHENALHO,CHIAPAS.	31,176.00
1233 111A0111 0002	SI-SERV-2010/1503 F.-CONSTRUCCION Y EQUIPAMIENTO DEL CENTRO DE SALUD MICROREGIONAL DE NUEVO YIBELJOJ,MPIO. DE CHENALHO,CHIS.	72,744.00
1233 111A0113 0001	ISA-DIS-AD-061-2013 OBRA CONSERVACION Y MANTENIMIENTO DEL AREA BIOTERIO DEL LABORATORIO ESTATAL DE SALUD PUBLICA EN TUXTLA GUTIERREZ	135,000.00
1233 111A0113 0002	ISA-DIS-AD-018-2013 OBRA DE CONSERVACION Y MANTENIMIENTO DEL CENTRO DE SALUD URBANO DE SAN CRISTOBAL DE LAS CASAS	102,352.94
1233 111A0113 0003	ISA-DIS-AD-047-2013 OBRA DE CONSERVACION Y MANTENIMIENTO DEL CENTRO DE SALUD URBANO DE TONALA	204,168.79
1233 111A0113 0005	ISA-DIS-AD-058-2013 OBRA CONSERVACION Y MANTENIMIENTO DEL CENTRO DE SALUD CON HOSPITALIZACION DE RAUDALES MALPASO, MUNICIPIO DE TECPATAN	146,218.49
1233 111A0113 0006	ISA-DIS-AD-008-2013 OBRA DE CONSRVACION Y MANTENIMIENTO DEL CENTRO DE SALUD DE LA COLONIA BIENESTAR SOCIAL, MUNICIPIO DE TUXTLA GUTIERREZ	102,352.94
1233 111A0113 0007	ISA-DIS-AD-035-2013 OBRA DE CONSERVACION Y MANTENIMIENTO DEL CESSA DE LA TRINITARIA Y CENTRO DE LA SALUD RURAL NUEVA LIBERTAD, MUNICIPIO DE LA TRINITARIA	409,411.78
1233 111A0113 0008	ISA-DIS-AD-013-2013 OBRA CONSERVACION Y MANTENIMIENTO DEL CENTRO DE SALUD CON HOSPITALIZACION DE YABTECLUM (PUEBLO VIEJO), MUNICIPIO DE CHENALO, CHIAPAS	241,013.49
1233 111A0113 0009	ISA-DIS-AD-034-2013 OBRA DE CONSRVACION Y MANTENIMIENTO DEL HOSPITAL INTEGRAL DE LAS MARGARITAS, MUNICIPIO DE LAS MARGARITAS	292,436.97
1233 111A0113 0010	ISA-DIS-AD-044-2013 OBRA CONSRVACION Y MANTENIMIENTO DEL CENTRO DE SALUD CON HOSPITALIZACION DE NUEVO HUIXTAN, MUNICIPIO DE LAS MARGARITAS	292,436.98

INSTITUTO DE SALUD
SISTEMA CONTABLE 2018
RELACION DE BIENES INMUEBLES QUE COMPONEN SU PATRIMONIO

Página 10 de 11

Cuenta Pública al 31 de diciembre de 2018

Hora: 10:44:45a. m.

Fecha: 20/02/2019

Código	Descripción del Bien	Valor en Libros
1233 111A0113 0011	ISA-DIS-AD-055-2013 OBRA DE CONSERVACIÓN Y MANTENIMIENTO DEL CENTRO DE SALUD DE UNION AGRARISTA, EL C. DE SALUD DE BENITO JUAREZ, C. DE SALUD R.V. GUERRERO Y C. DE SALUD R. HERMENEJILDO GALEANA, MUNICIPIO DE JIQUIPILAS Y OCOZOCOAUTALA DE ESPINOSA, CHIAPAS.	233,949.59
1233 111A0113 0012	ISA-DIS-AD-012-2013 OBRA DE CONSERVACION Y MANTENIMIENTO DEL HOSPITAL BASICO COMUNITARIO DE LARRAINZAR, MUNICIPIO DE LARRAINZAR	368,191.65
1233 111A0113 0013	ISA-DIS-AD-011-2013 OBRA CONSERVACION Y MANTENIMIENTO DEL CENTRO DE SALUD URBANO DE LA COLONIA TERAN, MUNICIPIO DE TUXTLA GUTIERREZ	116,974.79
1233 111A0113 0014	ISA-DIS-AD-027-2013 OBRA CONSERVACION Y MANTENIMIENTO DEL HOSPITAL BASICO COMUNITARIO DE TAPILULA, MUNICIPIO DE TAPILULA	350,924.37
1233 111A0113 0017	ISA-DIS-AD-036-2013 OBRA CONSERVACION Y MANTENIMIENTO DEL CENTRO DE SALUD RURAL DE FELIPE ANGELES Y DEL CENTRO DE SALUD TZIMOL, MUNICIPIO DE TZIMOL	160,840.34
1233 111A0113 0018	ISA-DIS-AD-049-2013 OBRA CONSERVACION Y MANTENIMIENTO DEL HOSPITAL INTEGRAL DE JALTENANGO DE LA PAZ	233,949.58
1233 111A0113 0019	ISA-DIS-AD-051-2013 OBRA CONSERVACION Y MANTENIMIENTO DEL HOSPITAL BASICO DE REVOLUCION MEXICANA, MUNICIPIO DE VILLACORZO	204,705.88
1233 111A0113 0020	ISA-DIS-AD-039-2013 OBRA CONSERVACION Y MANTENIMIENTO DEL HOSPITAL BASICO COMUNITARIO DE SANTO DOMINGO, MUNICIPIO DE OCOSINGO	292,436.97
1233 111A0113 0021	ISA-DIS-AD-054-2013 OBRA CONSERVACION Y MANTENIMIENTO DEL CENTRO DE SALUD CON HOSPITALIZACION DE ESCUINTLA	102,352.94
1233 111A0113 0022	ISA-DIS-AD-017-2013 OBRA CONSERVACION Y MANTENIMIENTO DEL CENTRO DE SALUD DE CHANAL, MUNICIPIO DE CHANAL	116,974.79
1233 111A0113 0023	ISA-DIS-AD-032-2013 OBRA CONSERVACION Y MANTTO DEL CENTRO RURAL DE SUCHIAPA	146,218.48
1233 111A0113 0024	ISA-DIS-AD-045-2013 OBRA DE CONSERVACION Y MANTENIMIENTO DEL CENTRO DE SALUD DE AMPARO AGUA TINTA, MUNICIPIO DE LAS MARGARITAS	175,462.18
1233 111A0113 0025	ISA-DIS-AD-065-2013 OBRA DE CONSERVACION Y MANTENIMIENTO DEL HOSPITAL BASICO COMUNITARIO DE CHALCHIHUITAN, MUNICIPIO DE CHALCHIHUITAN	292,436.98
1233 111A0113 0026	ISA-DIS-AD-069-2013 OBRA DE CONSERVACION Y MANTENIMIENTO DEL HOSPITAL INTEGRAL DE OCOSINGO, MUNICIPIO DE OCOSINGO	292,436.97
1233 111A0113 0028	ISA-DIS-AD-067-2013 OBRA DE CONSERVACION Y MANTENIMIENTO DEL HOSPITAL BÁSICO COMUNITARIO DE PIJJIAPAN, MUNICIPIO DE PIJJIAPAN	774,957.98
1233 111A0113 0029	ISA-DIS-AD-062-2013 OBRA DE CONSERVACIÓN Y MANTENIMIENTO DEL CENTRO DE SALUD DE TUXTLA GUTIERREZ	292,436.96
1233 111A0199 0001	B003-LOC. ALVARO OBREGON MPIO. DE TRINITARIA	320,000.00
1233 111A0199 0002	B004-IGNACIO ZARAGOZA MPIO. LAS MARGARITAS	320,000.00
1233 111A0199 0003	B012- LA CONCORDIA, CHIAPAS	959,431.45
1233 111A0199 0004	B014-CINTALAPA	5,010,422.66
1233 111A0199 0005	B015-COPAINALA	2,500,000.00
1233 111A0199 0006	B016-LOC. ALDAMA MPIO. DE ALDAMA	623,728.81
1233 111A0199 0007	B017-PLAYAS DE CATAZAJA	783,600.62
1233 111A0199 0008	B019-IXTAPA	575,474.66
1233 111A0199 0009	B021-PUERTO MADERO MPIO. DE TAPACHULA, CHIAPAS	480,951.09
1233 111A0199 0010	B001- LA PATRIA MPIO. DE LA INDEPENDENCIA	320,000.00

INSTITUTO DE SALUD
SISTEMA CONTABLE 2018
RELACIÓN DE BIENES INMUEBLES QUE COMPONEN SU PATRIMONIO

Página 11 de 11

Cuenta Pública al 31 de diciembre de 2018

Hora: 10:44:45a. m.

Fecha: 20/02/2019

Código	Descripción del Bien	Valor en Libros
1233 111A0199 0011	B002-PARAISO SABANILLA MPIO. DE SABANILLA	320,000.00
1233 111A0199 0012	B005-ADENIA MPIO. DE LA INDEPENDENCIA	320,000.00
1233 111A0199 0013	B007-SAN ANTONIO BULUJIB MPIO. DE CHILON	391,673.71
1233 111A0199 0014	B008-STO. DOMINGO LA CASCADA MPIO. DE SILTEPEC	320,000.00
1233 111A0199 0015	B009-1 DE MAYO MPIO. DE COMITAN	320,000.00
1233 111A0199 0016	B010- LA TRINIDAD MPIO. DE OCOSINGO	413,559.32
1233 111A0199 0017	B011-PALENQUE	2,000,000.00
1233 111A0199 0018	B012- NUEVA PALESTINA MPIO. DE OCOSINGO	1,601,380.60
1233 111A0199 0019	B020- FRONTERA COMALAPA	947,444.78
1233 111A0199 0020	B027- MARQUEZ DE COMILLAS	326,756.81
1233 111A0199 0021	B028- SANTIAGO DEL PINAR	326,756.92
1233 111A0199 0022	B029- SAN ANDRES DURAZNAL	326,756.92
1233 111A0199 0023	B030-MARAVILLA TENEJAPA	326,756.92
1233 111A0199 0024	B031-MONTECRISTO DE GUERRERO	291,662.53
1233 111A0199 0025	D001-ESTACION JUAREZ MPIO. JUAREZ OBRA PROYECTO PEMEX	73,000.00
1233 111A0199 0026	D002-EJIDO- I. ALLENDE MPIO. JUAREZ PROY. PEMEX	37,000.00
1233 111A0199 0027	D003-OSTUACAN OBRA PROYECTO PEMEX	50,000.00
1233 111A0199 0028	D004-PLAN DE AYALA OSTUACAN PROYECTO PEMEX	67,000.00
1233 111A0199 0029	D005-IGNACIO ZARAGOZA MPIO. DE PICHUCALCO	42,000.00
1233 111A0199 0030	D006-PICHUCALCO PROYECTO PEMEX	100,000.00
1233 111A0199 0031	D007-REFORMAS C.S. HOSPITAL REFORMA PROYECTO PEMEX	858,662.11
1233 111A0199 0032	D008-RAFAEL PASCACIO GAMBOA MPIO. REFORMA PROY. PEMEX	41,000.00
1233 111A0199 0033	D009-MACAYO 2° SECCION MPIO. REFORMA PROYECTO PEMEX	42,999.90
1233 111A0199 0034	D010-PICHUCALCO HOSPITAL MPIO. REFORMA PROY. PEMEX	40,789.10
1233 111A0199 0037	MANTENIMIENTO Y CONSERVACION V. LOC. DE TAPACHULA CHIAPAS	185,049.63
1233 14000106 0002	SOPYV-OBRA-070-A-2006 COMPLEJO HOSPITALARIO MANUEL VELASCO SUÁREZ R.2007	823,170.00
1233 14000106 0004	SOPYV-OBRA-070-A-2006 COMPLEJO HOSPITALARIO MANUEL VELASCO SUAREZ R. 2007	880,439.99

RELACIÓN DE ACTIVOS INTANGIBLES QUE COMPONEN SU PATRIMONIO

Página 1 de 1

Cuenta Pública al 31 de diciembre de 2018

Hora: 10:44:55a. m.

Fecha: 20/02/2019

Código	Descripción del Bien	Valor en Libros
1251	Software	14,590,660.23
1251 111A0107 0002	10 MS OFFICE 2007 EDICION BASICA	25,097.04
1251 111A0107 0003	3 MS OFFICE 2007 EDICION BASICA	7,529.11
1251 111A0108 0001	LICENCIAS PARA EQUIPOS DE COMPUTO MCA. MICROSOFT	11,913,260.00
1251 111A0108 0002	12 SOFTWARE MICROSOFT MS OFFICE BUSINES 2007 MCA. MICORSOFT	52,108.80
1251 111A0108 0003	53 MICROSOFT OFFICE SMALL BUSINES 2007 MCA. MICORSOFT	158,470.00
1251 111A0108 0006	14 MICROSOFT OFFICE SMALL BUSINES 2007 MCA. MICROSOFT	52,325.00
1251 111A0109 0001	2.- SOFTWARE MICROSOFT WINDOS SERVER 2008	53,797.00
1251 111A0110 0001	1-WINDOWS SERVER 2008 ENTER PRISE	106,720.00
1251 111A0110 0002	1-SQL SERVER ENTREPRISE 2008 R2 MARCA MICROSOFT	122,650.28
1251 111A0110 0003	1-WINDOWS SERVER INTERPRISE 2008 R2 MARCA MICROSOFT	33,879.54
1251 111A0110 0004	1-ARCGIS ARCINFO VER 10 MARCA ESRI	266,011.20
1251 111A0110 0005	1-ARCGIS SERVER ADVANCED ENTREPRISE VER 10 MARCA ESRI	874,036.80
1251 111A0110 0006	5-CS5 MASTER COLLECTION 5 LICENCIA COMPLETA MARCA ADOBE	293,588.75
1251 111A0110 0007	3-SOFTWARE MICROSOFT VISUAL STUDIO PROFESSIONAL TOTAL PLATAFORMA WINDOWS 32 BITS VERSION 2010	49,764.00
1251 111A0110 0008	2-COREL DRAW GRAPHICS SUITE X5 SOFTWARE DE DISEÑO GRAFICO	18,908.00
1251 111A0110 0009	1-IBM SPSS STATISTICS BASE V.19.0 MULTILENGUAJE INCLUYE ESPAÑOL	194,822.00
1251 111A0110 0011	1 LICENCIA PARA EL DEPTO. DE OPERACION Y PAGOS Y SERVICIO CORRECTIVO DEL SISTEMA DE NOMINA	93,960.00
1251 111A0110 0014	3 OFFICE HOME AND BUSINESS 2010 32-BIT/X64 SPANISH	12,441.00
1251 111A0110 0015	37-SOFTWARE MICROSOFT MS OFFICE ESTANDAR 2010	145,541.72
1251 111A0113 0002	26 LICENCIA DE MICROSOFT OFFICE 2013	115,749.99