

**SISTEMA CONTABLE 2018**  
**ESTADO DE SITUACIÓN FINANCIERA**  
**AL 31 DE DICIEMBRE DEL 2018**

 Página 1 de 1  
 Fecha: 11/02/2019

| ACTIVO  | 2018                 | 2017                 | PASIVO   | 2018                 | 2017                 |
|---|----------------------|----------------------|--|----------------------|----------------------|
| <b>ACTIVO</b>   |                      |                      | <b>PASIVO</b>  |                      |                      |
| <b>Activo Circulante</b>                                      |                      |                      | <b>Pasivo Circulante</b>   |                      |                      |
| Efectivo y Equivalentes                                       | 203,390.09           | 9,383,788.95         | Cuentas por Pagar a Corto Plazo  | 1,135,628.14         | 3,995,473.95         |
| Derechos a Recibir Efectivo o Equivalentes                    | 233,602.52           | 305,092.75           | Documentos por Pagar a Corto Plazo   |                      |                      |
| Derechos a Recibir Bienes o Servicios                         |                      |                      | Porción a Corto Plazo de la Deuda Pública a Largo Plazo                      |                      |                      |
| Inventarios   |                      |                      | Títulos y Valores a Corto Plazo  |                      |                      |
| Almacenes   | 1,822,719.60         |                      | Pasivos Diferidos a Corto Plazo  |                      |                      |
| Estimación por Pérdida o Deterioro de Activos Circulantes     |                      |                      | Fondos y Bienes de Terceros en Garantía y/o Administración a Corto Plazo     |                      |                      |
| Otros Activos Circulantes                                     |                      |                      | Provisiones a Corto Plazo  |                      |                      |
|   |                      |                      | Otros Pasivos a Corto Plazo  |                      |                      |
| <b>Total de Activos Circulantes</b>                           | <b>2,259,712.21</b>  | <b>9,688,881.70</b>  | <b>Total de Pasivos Circulantes</b>  | <b>1,135,628.14</b>  | <b>3,995,473.95</b>  |
| <b>Activo No Circulante</b>                                   |                      |                      | <b>Pasivo No Circulante</b>  |                      |                      |
| Inversiones Financieras a Largo Plazo                         |                      |                      | Cuentas por Pagar a Largo Plazo  | 59,817.40            | 59,817.41            |
| Derechos a Recibir Efectivo o Equivalentes a Largo Plazo      | 1,176,416.99         | 1,176,416.99         | Documentos por Pagar a Largo Plazo   |                      |                      |
| Bienes Inmuebles, Infraestructura y Construcciones en Proceso |                      | 1,706,186.12         | Deuda Pública a Largo Plazo  |                      |                      |
| Bienes Muebles  | 5,784,466.63         | 10,087,155.39        | Pasivos Diferidos a Largo Plazo  |                      |                      |
| Activos Intangibles   | 1,957,133.53         | 1,957,133.53         | Fondos y Bienes de Terceros en Garantía y/o Administración a Largo Plazo     |                      |                      |
| Depreciación, Deterioro y Amortización Acumulada de Bienes    | (1,259,001.75)       | (601,862.95)         | Provisiones a Largo Plazo  |                      |                      |
| Activos Diferidos   | 1,829,699.59         | 1,829,699.59         | <b>Total de Pasivos No Circulantes</b>                                       | <b>59,817.40</b>     | <b>59,817.41</b>     |
| Estimación por Pérdida o Deterioro de Activos no Circulantes  |                      |                      | <b>Total de Pasivo</b>   | <b>1,195,445.54</b>  | <b>4,055,291.36</b>  |
| Otros Activos no Circulantes                                  | 4,302,688.76         |                      | <b>HACIENDA PÚBLICA / PATRIMONIO</b>   |                      |                      |
|   |                      |                      | <b>Hacienda Pública/Patrimonio Contribuido</b>                               |                      |                      |
|   |                      |                      | Aportaciones   |                      |                      |
|   |                      |                      | Donaciones de Capital  |                      |                      |
|   |                      |                      | Actualización de la Hacienda Pública/Patrimonio                              |                      |                      |
|   |                      |                      | <b>Hacienda Pública/Patrimonio Generado</b>                                  | <b>14,855,670.42</b> | <b>21,788,319.01</b> |
|   |                      |                      | Resultados del Ejercicio (Ahorro/Desahorro)                                  | 1,406,562.40         | (134,832.93)         |
|   |                      |                      | Resultados de Ejercicios Anteriores  | 13,449,108.02        | 21,923,151.94        |
|   |                      |                      | Revalúos   |                      |                      |
|   |                      |                      | Reservas   |                      |                      |
|   |                      |                      | Rectificaciones de Resultados de Ejercicios Anteriores                       |                      |                      |
|   |                      |                      | Exceso o Insuficiencia en la Actualización de la Hacienda Pública/Patrimonio |                      |                      |
|   |                      |                      | Resultado por Posición Monetaria   |                      |                      |
|   |                      |                      | Resultado por Tenencia de Activos no Monetarios                              |                      |                      |
| <b>Total de Activos No Circulantes</b>                        | <b>13,791,403.75</b> | <b>16,154,728.67</b> | <b>Total Hacienda Pública/Patrimonio</b>                                     | <b>14,855,670.42</b> | <b>21,788,319.01</b> |
| <b>Total del Activo</b>                                       | <b>16,051,115.96</b> | <b>25,843,610.37</b> | <b>Total del Pasivo y Hacienda Pública/Patrimonio</b>                        | <b>16,051,115.96</b> | <b>25,843,610.37</b> |

SISTEMA CONTABLE 2018  
 ESTADO DE ACTIVIDADES  
 DEL 1o. DE ENERO AL 31 DE DICIEMBRE DE 2018

|  | 2018                 | 2017                 |
|--|----------------------|----------------------|
| <b>INGRESOS Y OTROS BENEFICIOS</b>   |                      |                      |
| <i>Ingresos de la Gestión</i>  |                      |                      |
| Impuestos  |                      |                      |
| Cuotas y Aportaciones de Seguridad Social  |                      |                      |
| Contribuciones de Mejoras  |                      |                      |
| Derechos   |                      |                      |
| Productos de Tipo Corriente  |                      |                      |
| Aprovechamientos de Tipo Corriente   |                      |                      |
| Ingresos por Venta de Bienes y Servicios   |                      |                      |
| Ingresos no Comprendidos en las Fracciones de la Ley de Ingresos                             |                      |                      |
| Causados en Ejercicios Fiscales Anteriores Pendientes de Liquidación o Pago                  |                      |                      |
| <i>Participaciones, Aportaciones, Transferencias, Asignaciones, Subsidios y Otras Ayudas</i> |                      |                      |
| Participaciones y Aportaciones   |                      |                      |
| Transferencias, Asignaciones, Subsidios y Otras Ayudas                                       | 40,882,779.29        | 25,305,137.57        |
| <i>Otros Ingresos y Beneficios</i>   |                      |                      |
| Ingresos Financieros   |                      |                      |
| Incremento por Variación de Inventarios  |                      |                      |
| Disminución del Exceso de Estimaciones por Pérdida o Deterioro U                             |                      |                      |
| Obsolescencia  |                      |                      |
| Disminución del Exceso de Provisiones  |                      |                      |
| Otros Ingresos y Beneficios Varios   | 1,017.56             | 4.11                 |
| <b>Total de Ingresos y Otros Beneficios</b>  | <b>40,883,796.85</b> | <b>25,305,141.68</b> |
| <b>GASTOS Y OTRAS PÉRDIDAS</b>   |                      |                      |
| <i>Gastos de Funcionamiento</i>  |                      |                      |
| Servicios Personales   | 7,671,990.59         | 8,095,197.08         |
| Materiales y Suministros   | 585,073.37           | 336,632.16           |
| Servicios Generales  | 24,859,883.66        | 15,199,768.67        |
| <i>Transferencias, Asignaciones, Subsidios y Otras Ayudas</i>                                |                      |                      |
| Transferencias Internas y Asignaciones al Sector Público                                     |                      |                      |
| Transferencias al Resto del Sector Público   |                      |                      |
| Subsidios y Subvenciones   | 2,032,406.85         | 206,189.90           |
| Ayudas Sociales  | 3,670,729.52         | 945,434.80           |
| Pensiones y Jubilaciones   |                      |                      |
| Transferencias a Fideicomisos, Mandatos y Contratos Análogos                                 |                      |                      |
| Transferencias a la Seguridad Social   |                      |                      |
| Donativo   |                      |                      |
| Transferencias al Exterior   |                      |                      |
| <i>Participaciones y Aportaciones</i>  |                      |                      |
| Participaciones  |                      |                      |
| Aportaciones   |                      |                      |
| Convenios  |                      |                      |
| <i>Intereses, Comisiones y Otros Gastos de la Deuda Pública</i>                              |                      |                      |
| Intereses de la Deuda Pública  |                      |                      |
| Comisiones de la Deuda Pública   |                      |                      |
| Gastos de la Deuda Pública   |                      |                      |
| Costo por Coberturas   |                      |                      |
| Apoyos Financieros   |                      |                      |
| <i>Otros Gastos y Pérdidas Extraordinarias</i>   |                      |                      |
| Estimaciones, Depreciaciones, Deterioros, Obsolescencias, y Amortizaciones                   | 657,138.80           | 601,862.95           |
| Provisiones  |                      |                      |
| Disminución de Inventarios   |                      |                      |
| Aumento por Insuficiencia de Estimaciones por Pérdida o Deterioro y Obsolescencia            |                      |                      |
| Aumento por Insuficiencia de Provisiones   |                      |                      |
| Otros Gastos   | 11.66                | 54,889.05            |
| <i>Inversión Pública</i>   |                      |                      |
| Inversión Pública no Capitalizable   |                      |                      |
| <b>Total de Gastos y Otras Pérdidas</b>  | <b>39,477,234.45</b> | <b>25,439,974.61</b> |
| <b>Resultados del Ejercicio (Ahorro/Desahorro)</b>   | <b>1,406,562.40</b>  | <b>(134,832.93)</b>  |

**GOBIERNO CONSTITUCIONAL DEL ESTADO DE CHIAPAS**  
**CENTRO ESTATAL DE PREVENCIÓN SOCIAL DE LA VIOLENCIA Y**  
**PARTICIPACIÓN CIUDADANA**  
**SISTEMA CONTABLE 2018**

**ESTADO DE VARIACIÓN EN LA HACIENDA PÚBLICA**

**DEL 01 DE ENERO AL 31 DE DICIEMBRE DE 2018**

Página 1 de 1

Fecha:

11/02/2019

| Concepto   | Hacienda Pública / Patrimonio Contribuido | Hacienda Pública / Patrimonio Generado de Ejercicios Anteriores | Hacienda Pública / Patrimonio Generado del Ejercicio | Exceso o Insuficiencia en la Actualización de la Hacienda Pública / Patrimonio | Total  |
|--|---|---|--|--|--|
| <b>Hacienda Pública / Patrimonio Contribuido Neto de 2017</b><br>Aportaciones<br>Donaciones de Capital<br>Actualización de la Hacienda Pública/Patrimonio  |   |   |  |  |  |
| <b>Hacienda Pública / Patrimonio Generado Neto de 2017</b><br>Resultados del Ejercicio (Ahorro/Desahorro)<br>Resultados del Ejercicios Anteriores<br>Revalúos<br>Reservas<br>Rectificaciones de Resultados de Ejercicios Anteriores                  |   | 21,923,151.94   | (134,832.93)<br>(134,832.93)                         |  | 21,788,319.01<br>(134,832.93)<br>21,923,151.94   |
| <b>Exceso o Insuficiencia en la Actualización de la Hacienda Pública / Patrimonio Neto de 2017</b><br>Resultado por Posición Monetaria<br>Resultado por Tenencia de Activos no Monetarios  |   |   |  |  |  |
| <b>Hacienda Pública / Patrimonio Neto Final de 2017</b>  |   | 21,923,151.94   | (134,832.93)   |  | 21,788,319.01                                    |
| <b>Cambios en la Hacienda Pública / Patrimonio Contribuido Neto de 2018</b><br>Aportaciones<br>Donaciones de Capital<br>Actualización de la Hacienda Pública/Patrimonio  |   |   |  |  |  |
| <b>Variaciones de la Hacienda Pública / Patrimonio Generado Neto de 2018</b><br>Resultados del Ejercicio (Ahorro/Desahorro)<br>Resultados de Ejercicios Anteriores<br>Revalúos<br>Reservas<br>Rectificaciones de Resultados de Ejercicios Anteriores |   | (8,474,043.92)  | 1,541,395.33<br>1,406,562.40<br>134,832.93           |  | (6,932,648.59)<br>1,406,562.40<br>(8,339,210.99) |
| <b>Cambios en el Exceso o Insuficiencia en la Actualización de la Hacienda Pública / Patrimonio Neto de 2018</b><br>Resultado por Posición Monetaria<br>Resultado por Tenencia de Activos no Monetarios  |   |   |  |  |  |
| <b>Hacienda Pública / Patrimonio Neto Final de 2018</b>  |   | 13,449,108.02   | 1,406,562.40   |  | 14,855,670.42                                    |

|   | Origen       | Aplicación   |
|---|--------------|--------------|
| <b>ACTIVO</b>   |              |              |
| <b>Activo Circulante</b>  |              |              |
| Efectivo y Equivalentes   | 9,180,398.86 |              |
| Derechos a Recibir Efectivo o Equivalentes  | 71,490.23    |              |
| Derechos a Recibir Bienes o Servicios   |              |              |
| Inventarios   |              |              |
| Almacenes   |              | 1,822,719.60 |
| Estimación por Pérdida o Deterioro de Activos Circulantes                           |              |              |
| Otros Activos Circulantes   |              |              |
| <b>Activo No Circulante</b>   |              |              |
| Inversiones Financieras a Largo Plazo   |              |              |
| Derechos a Recibir Efectivo o Equivalentes a Largo Plazo                            |              |              |
| Bienes Inmuebles, Infraestructura y Construcciones en Proceso                       | 1,706,186.12 |              |
| Bienes Muebles  | 4,302,688.76 |              |
| Activos Intangibles   |              |              |
| Depreciación, Deterioro y Amortización Acumulada de Bienes                          | 657,138.80   |              |
| Activos Diferidos   |              |              |
| Estimación por Pérdida o Deterioro de Activos no Circulantes                        |              |              |
| Otros Activos no Circulantes  |              | 4,302,688.76 |
| <b>PASIVO</b>   |              |              |
| <b>Pasivo Circulante</b>  |              |              |
| Cuentas por Pagar a Corto Plazo   |              | 2,859,845.81 |
| Documentos por Pagar a Corto Plazo  |              |              |
| Porción a Corto Plazo de la Deuda Pública a Largo Plazo                             |              |              |
| Títulos y Valores a Corto Plazo   |              |              |
| Pasivos Diferidos a Corto Plazo   |              |              |
| Fondos y Bienes de Terceros en Garantía y/o Administración a Corto Plazo            |              |              |
| Provisiones a Corto Plazo   |              |              |
| Otros Pasivos a Corto Plazo   |              |              |
| <b>Pasivo No Circulante</b>   |              |              |
| Cuentas a Pagar a Largo Plazo   |              | 0.01         |
| Documentos por Pagar a Largo Plazo  |              |              |
| Deuda Pública a Largo Plazo   |              |              |
| Pasivos Diferidos a Largo Plazo   |              |              |
| Fondos y Bienes de Terceros en Garantía y/o Administración a Largo Plazo            |              |              |
| Provisiones a Largo Plazo   |              |              |
| <b>HACIENDA PÚBLICA/PATRIMONIO</b>  |              |              |
| <b>Hacienda Pública/Patrimonio Contribuido</b>                                      |              |              |
| Aportaciones  |              |              |
| Donaciones de Capital   |              |              |
| Actualización de la Hacienda Pública/Patrimonio                                     |              |              |
| <b>Hacienda Pública/Patrimonio Generado</b>   |              |              |
| Resultados del Ejercicio (Ahorro/Desahorro)   | 1,541,395.33 |              |
| Resultados de Ejercicios Anteriores   |              | 8,474,043.92 |
| Revalúos  |              |              |
| Reservas  |              |              |
| Rectificaciones de Resultados de Ejercicios Anteriores                              |              |              |
| <b>Exceso o Insuficiencia en la Actualización de la Hacienda Pública/Patrimonio</b> |              |              |
| Resultado por Posición Monetaria  |              |              |
| Resultado por Tenencia de Activos no Monetarios                                     |              |              |

**SISTEMA CONTABLE 2018**  
**ESTADO DE FLUJOS DE EFECTIVO**  
**DEL 01 DE ENERO AL 31 DE DICIEMBRE DE 2018**

Página 1 de 1

Fecha: 11/02/2019

| CONCEPTO   | 2018                  | 2017                  |
|--|-----------------------|-----------------------|
| <b>Flujos de Efectivo de las Actividades de Operación</b>                    |                       |                       |
| <b>Origen</b>  | <b>40,883,796.85</b>  | <b>25,305,141.68</b>  |
| Impuestos  |                       |                       |
| Cuotas y Aportaciones de Seguridad Social                                    |                       |                       |
| Contribuciones de Mejoras  |                       |                       |
| Derechos   |                       |                       |
| Productos de Tipo Corriente  |                       |                       |
| Aprovechamientos de Tipo Corriente   |                       |                       |
| Ingresos por Venta de Bienes y Servicios                                     |                       |                       |
| Ingresos no Comprendidos en las Fracciones de la Ley de                      |                       |                       |
| Ingresos Causados en Ejercicios Fiscales Anteriores                          |                       |                       |
| Pendientes de Liquidación o Pago   |                       |                       |
| Participaciones y Aportaciones   |                       |                       |
| Transferencias, Asignaciones, Subsidios y Otras Ayudas                       | 40,882,779.29         | 25,305,137.57         |
| Otros Orígenes de Operación  | 1,017.56              | 4.11                  |
| <b>Aplicación</b>  | <b>39,477,234.45</b>  | <b>25,439,974.61</b>  |
| Servicios Personales   | 7,671,990.59          | 8,095,197.08          |
| Materiales y Suministros   | 585,073.37            | 336,632.16            |
| Servicios Generales  | 24,859,883.66         | 15,199,768.67         |
| Transferencias Internas y Asignaciones al Sector Público                     |                       |                       |
| Transferencias al Resto del Sector Público                                   |                       |                       |
| Subsidios y Subvenciones   | 2,032,406.85          | 206,189.90            |
| Ayudas Sociales  | 3,670,729.52          | 945,434.80            |
| Pensiones y Jubilaciones   |                       |                       |
| Transferencias a Fideicomisos, Mandatos y Contratos Análogos                 |                       |                       |
| Transferencias a la Seguridad Social   |                       |                       |
| Donativos  |                       |                       |
| Transferencias al Exterior   |                       |                       |
| Participaciones  |                       |                       |
| Aportaciones   |                       |                       |
| Convenios  |                       |                       |
| Otras Aplicaciones de Operación  | 657,150.46            | 656,752.00            |
| <b>Flujos Netos de Efectivo de las Actividades de Operación</b>              | <b>1,406,562.40</b>   | <b>(134,832.93)</b>   |
| <b>Flujos de Efectivo de las Actividades de Inversión</b>                    |                       |                       |
| <b>Origen</b>  | <b>6,872,336.84</b>   | <b>22,508,407.95</b>  |
| Bienes Inmuebles, Infraestructura y Construcciones en Proceso                | 1,706,186.12          | 14,365,975.28         |
| Bienes Muebles   | 4,302,688.76          |                       |
| Otros Orígenes de Inversión  | 863,461.96            | 8,142,432.67          |
| <b>Aplicación</b>  | <b>14,599,452.28</b>  | <b>19,513,417.48</b>  |
| Bienes Inmuebles, Infraestructura y Construcciones en Proceso                |                       |                       |
| Bienes Muebles   |                       |                       |
| Otras Aplicaciones de Inversión  | 14,599,452.28         | 19,513,417.48         |
| <b>Flujos Netos de Efectivo de las Actividades de Inversión</b>              | <b>(7,727,115.44)</b> | <b>2,994,990.47</b>   |
| <b>Flujo de Efectivo de las Actividades de Financiamiento</b>                |                       |                       |
| <b>Origen</b>  | <b>155,798.18</b>     | <b>106,242.25</b>     |
| Endeudamiento Neto   |                       |                       |
| Interno  |                       |                       |
| Externo  |                       |                       |
| Otros Orígenes de Financiamiento   | 155,798.18            | 106,242.25            |
| <b>Aplicación</b>  | <b>3,015,644.00</b>   | <b>2,675,252.19</b>   |
| Servicios de la Deuda  |                       |                       |
| Interno  |                       |                       |
| Externo  |                       |                       |
| Otras Aplicaciones de Financiamiento   | 3,015,644.00          | 2,675,252.19          |
| <b>Flujos Netos de Efectivo de las Actividades de Financiamiento</b>         | <b>(2,859,845.82)</b> | <b>(2,569,009.94)</b> |
| <b>Incremento/Disminución Neta en el Efectivo y Equivalentes al Efectivo</b> | <b>(9,180,398.86)</b> | <b>291,147.60</b>     |
| <b>Efectivo y Equivalentes al Efectivo al Inicio del Ejercicio</b>           | <b>9,383,788.95</b>   | <b>9,092,641.35</b>   |
| <b>Efectivo y Equivalentes al Efectivo al Final del Ejercicio</b>            | <b>203,390.09</b>     | <b>9,383,788.95</b>   |

**GOBIERNO CONSTITUCIONAL DEL ESTADO DE CHIAPAS**  
**CENTRO ESTATAL DE PREVENCIÓN SOCIAL DE LA VIOLENCIA Y**  
**PARTICIPACIÓN CIUDADANA**  
**SISTEMA CONTABLE 2018**

**ESTADO ANALITICO DEL ACTIVO**

**DEL 01 DE ENERO AL 31 DE DICIEMBRE DEL 2018**

Fecha:

Página 1 de 1

11/02/2019

| CONCEPTO  | Saldo Inicial (SI)   | Cargos del Período    | Abonos del Período    | Saldo Final (SF)     | Variación del Período (SF - SI) |
|---|----------------------|-----------------------|-----------------------|----------------------|---------------------------------|
| <b>ACTIVO</b>   | <b>25,843,610.37</b> | <b>119,420,540.18</b> | <b>129,213,034.59</b> | <b>16,051,115.96</b> | <b>(9,792,494.41)</b>           |
| <b>ACTIVO CIRCULANTE</b>                                      | <b>9,688,881.70</b>  | <b>115,117,851.42</b> | <b>122,547,020.91</b> | <b>2,259,712.21</b>  | <b>(7,429,169.49)</b>           |
| Efectivo y Equivalentes                                       | 9,383,788.95         | 97,082,420.33         | 106,262,819.19        | 203,390.09           | (9,180,398.86)                  |
| Derechos a Recibir Efectivo o Equivalentes                    | 305,092.75           | 16,212,711.49         | 16,284,201.72         | 233,602.52           | (71,490.23)                     |
| Derechos a Recibir Bienes o Servicios                         |                      |                       |                       |                      |                                 |
| Inventarios   |                      |                       |                       |                      |                                 |
| Almacenes   |                      | 1,822,719.60          |                       | 1,822,719.60         | 1,822,719.60                    |
| Estimación por Pérdida o Deterioro de Activos Circulantes     |                      |                       |                       |                      |                                 |
| Otros Activos Circulantes                                     |                      |                       |                       |                      |                                 |
| <b>ACTIVO NO CIRCULANTE</b>                                   | <b>16,154,728.67</b> | <b>4,302,688.76</b>   | <b>6,666,013.68</b>   | <b>13,791,403.75</b> | <b>(2,363,324.92)</b>           |
| Inversiones Financieras a Largo Plazo                         |                      |                       |                       |                      |                                 |
| Derechos a Recibir Efectivo o Equivalentes a Largo Plazo      | 1,176,416.99         |                       |                       | 1,176,416.99         |                                 |
| Bienes Inmuebles, Infraestructura y Construcciones en Proceso | 1,706,186.12         |                       | 1,706,186.12          |                      | (1,706,186.12)                  |
| Bienes Muebles  | 10,087,155.39        |                       | 4,302,688.76          | 5,784,466.63         | (4,302,688.76)                  |
| Activos Intangibles   | 1,957,133.53         |                       |                       | 1,957,133.53         |                                 |
| Depreciación, Deterioro y Amortización Acumulada de Bienes    | (601,862.95)         |                       | 657,138.80            | (1,259,001.75)       | (657,138.80)                    |
| Activos Diferidos   | 1,829,699.59         |                       |                       | 1,829,699.59         |                                 |
| Estimación por Pérdida o Deterioro de Activos no Circulantes  |                      |                       |                       |                      |                                 |
| Otros Activos no Circulantes                                  |                      | 4,302,688.76          |                       | 4,302,688.76         | 4,302,688.76                    |

**GOBIERNO CONSTITUCIONAL DEL ESTADO DE CHIAPAS**  
**CENTRO ESTATAL DE PREVENCIÓN SOCIAL DE LA VIOLENCIA Y**  
**PARTICIPACIÓN CIUDADANA**  
**SISTEMA CONTABLE 2018**

**ESTADO ANALÍTICO DE LA DEUDA Y OTROS PASIVOS**

**DEL 1o. DE ENERO AL 31 DE DICIEMBRE DE 2018**

Página 1 de 1

Fecha:

11/02/2019

| DENOMINACIÓN DE LAS DEUDAS             | MONEDA DE CONTRATACIÓN | INSTITUCIÓN O PAIS ACREEDOR | SALDO INICIAL DEL PERÍODO | SALDO FINAL DEL PERÍODO |
|--|------------------------|-----------------------------|---------------------------|-------------------------|
| <b>DEUDA PÚBLICA</b>                   |                        |                             |                           |                         |
| <b>Corto Plazo</b>                     |                        |                             |                           |                         |
| <b>Deuda Interna</b>                   |                        |                             |                           |                         |
| Instituciones de Crédito               |                        |                             |                           |                         |
| BANCOMER, S.A.                         | Moneda Nacional        | México                      |                           |                         |
| BANOBRAS, S.N.C.                       | Moneda Nacional        | México                      |                           |                         |
| BANORTE, S.A.                          | Moneda Nacional        | México                      |                           |                         |
| INTERACCIONES, S.A.                    | Moneda Nacional        | México                      |                           |                         |
| SANTANDER, S.A.                        | Moneda Nacional        | México                      |                           |                         |
| SCOTIABANK INVERLAT, S.A.              | Moneda Nacional        | México                      |                           |                         |
| Títulos y Valores                      |                        |                             |                           |                         |
| Arrendamientos Financieros             |                        |                             |                           |                         |
| <b>Deuda Externa</b>                   |                        |                             |                           |                         |
| Organismos Financieros Internacionales |                        |                             |                           |                         |
| Deuda Bilateral                        |                        |                             |                           |                         |
| Títulos y Valores                      |                        |                             |                           |                         |
| Arrendamientos Financieros             |                        |                             |                           |                         |
| <b>Subtotal Corto Plazo</b>            |                        |                             |                           |                         |
| <b>Largo Plazo</b>                     |                        |                             |                           |                         |
| <b>Deuda Interna</b>                   |                        |                             |                           |                         |
| Instituciones de Crédito               |                        |                             |                           |                         |
| BANCOMER, S.A.                         | Moneda Nacional        | México                      |                           |                         |
| BANOBRAS, S.N.C.                       | Moneda Nacional        | México                      |                           |                         |
| BANORTE, S.A.                          | Moneda Nacional        | México                      |                           |                         |
| SANTANDER, S.A.                        | Moneda Nacional        | México                      |                           |                         |
| Títulos y Valores                      |                        |                             |                           |                         |
| Arrendamientos Financieros             |                        |                             |                           |                         |
| <b>Deuda Externa</b>                   |                        |                             |                           |                         |
| Organismos Financieros Internacionales |                        |                             |                           |                         |
| Deuda Bilateral                        |                        |                             |                           |                         |
| Títulos y Valores                      |                        |                             |                           |                         |
| Arrendamientos Financieros             |                        |                             |                           |                         |
| <b>Subtotal Largo Plazo</b>            |                        |                             |                           |                         |
| <b>Otros Pasivos</b>                   | Moneda Nacional        | México                      |                           |                         |
| <b>Total Deuda y Otros Pasivos</b>     |                        |                             |                           |                         |

**NO APLICA**

**GOBIERNO CONSTITUCIONAL DEL ESTADO DE CHIAPAS**  
**CENTRO ESTATAL DE PREVENCIÓN SOCIAL DE LA VIOLENCIA Y**  
**PARTICIPACIÓN CIUDADANA**  
**SISTEMA CONTABLE 2018**

**INFORME SOBRE PASIVOS CONTINGENTES**  
**DEL 1o. DE ENERO AL 31 DE DICIEMBRE DE 2018**

De conformidad a las Principales Reglas de Registro y Valoración del Patrimonio (Elementos Generales), emitidas por el Consejo Nacional de Armonización Contable, publicadas en el capítulo reformado en el Diario Oficial de la Federación el 06 de octubre del 2014, los Pasivos Contingentes consideran:

- a) Obligaciones surgidas a raíz de sucesos pasados, cuya existencia ha de ser confirmada sólo por la concurrencia, de uno o más eventos inciertos en el futuro que no están enteramente bajo el control del organismo público.
- b) Una obligación presente a raíz de sucesos pasados, que no se ha reconocido contablemente porque no es viable que el ente público tenga que satisfacerla, o debido a que el importe de la obligación no puede ser cuantificado con la suficiente confiabilidad.

Al respecto, se informa que éste Organismo Público a esta fecha NO cuenta con Pasivos Contingentes significativos pendientes de pago, ya que estos se reconocen y se liquidan en el transcurso del ejercicio, en la vigencia del presupuesto.



## **NOTAS DE DESGLOSE**

### **NOTAS AL ESTADO DE SITUACIÓN FINANCIERA**

El Estado de Situación Financiera muestra la posición financiera de Centro Estatal de Prevención Social de la Violencia y Participación Ciudadana, valuados y elaborados de acuerdo con los Postulados Básicos de Contabilidad Gubernamental, Normas y Metodología para la Emisión de Información Financiera y Estructura de los Estados Financieros del Ente Público y Característica de sus Notas, emitidos por el Consejo Nacional de Armonización Contable (CONAC), el cual refleja los bienes y derechos que se clasifican en rubros de acuerdo a su disponibilidad de liquidez al igual que sus obligaciones o compromisos, agrupándolas con relación a su exigibilidad.

#### **ACTIVO**

El activo se compone de los fondos, valores, derechos y bienes cuantificados en términos monetarios, los cuales dispone el Centro Estatal de Prevención Social de la Violencia y Participación Ciudadana, para la operatividad y la prestación de servicios públicos, éste se integra como sigue:

#### **Circulante**

##### **Efectivo y Equivalentes**

El rubro de efectivo y equivalentes al 31 de diciembre de 2018, asciende a \$ 203,390.09 el cual representa 9.0 por ciento del total de activo circulante, se integra por la disponibilidad financiera para cubrir los compromisos de pagos a los diferentes proveedores, así como, pagos de impuestos y otras contribuciones.

| <b>TIPO</b>                             | <b>MONTO</b>         |
|---|----------------------|
| <b>Bancos/Dependencias y Otros</b>      | \$ 107,926.10        |
| <b>Fondos con Afectación Específica</b> | 95,463.99            |
| <b>Total</b>                            | <b>\$ 203,390.09</b> |

| <b>TIPO</b>                                     | <b>MONTO</b>        |
|---|---------------------|
| <b>Fondos con Afectación Específica</b>         |                     |
| Fondo General de Participaciones                | 5,377.32            |
| Fondo de Fiscalización y Recaudación            | 18,573.49           |
| Impuesto a la Venta Final de Gasolina y Diesels | 71,513.18           |
| <b>Total</b>                                    | <b>\$ 95,463.99</b> |

### **Derechos a Recibir Efectivo o Equivalentes**

Este rubro del activo tiene un importe que asciende a \$ 233,602.52, que representa el 10.3 por ciento del total del activo circulante, corresponde al periodo que se informa, y de ejercicios anteriores; se integra por los saldos de Ministraciones por Depositar y Subsidios al empleo, al 31 de diciembre de 2018.

| <b>TIPO</b>                             | <b>VENCIMIENTO (DÍAS)</b> | <b>MONTO</b>         |
|---|---------------------------|----------------------|
| <b>Cuentas por Cobrar a Corto Plazo</b> | ≤ 365                     | \$ 233,602.52        |
|   | <b>Total</b>              | <b>\$ 233,602.52</b> |

| <b>TIPO</b>                             | <b>VENCIMIENTO (DÍAS)</b> | <b>MONTO</b>         |
|---|---------------------------|----------------------|
| <b>Cuentas por Cobrar a Corto Plazo</b> |                           |                      |
| Ministraciones por Depositar            | ≤ 365                     | \$ 233,311.00        |
| Subsidio al Empleo                      | ≤ 365                     | 291.52               |
|   | <b>Total</b>              | <b>\$ 233,602.52</b> |

### **Inventarios**

#### **Almacenes**

##### **Almacén de Materiales y Suministros de Consumo**

Este rubro del activo tiene un importe que asciende a \$ 1,822,719.60 que representa el 80.7 por ciento del total del activo circulante, corresponde al registro contable de 395 pantallas de televisión, correspondientes al Programa "Canje de Armas" adquiridas con recursos de proyecto institucional y de inversión, que serán otorgadas en el siguiente ejercicio.

| <b>TIPO</b>   | <b>MONTO</b>           |
|---|------------------------|
| <b>Almacén de Materiales y Suministros de Consumo</b> |                        |
| Materiales, Útiles y Equipos Menores de Oficina       | 1,822,719.60           |
|   | <b>Total</b>           |
|   | <b>\$ 1,822,719.60</b> |

**No Circulante****Derechos a Recibir Efectivo o Equivalentes a Largo Plazo**

Este rubro representa los pasivos de años anteriores 2012, 2013 y 2016 pendientes de regularizar como son: Otros Documentos por Cobrar que corresponden a ministraciones depositadas al Secretariado Ejecutivo del Sistema Estatal de Seguridad Pública (SESESP) y que corresponden al Centro Estatal de Prevención Social de la Violencia y Participación Ciudadana (CEPSVyPC), Entregas en Efectivo que corresponden a pago de entero de Impuesto sobre la Renta en demasía y subsidio al empleo. Al 31 de diciembre de 2018, este rubro asciende a \$ 1,176,416.99 que representa el 8.5 por ciento del activo no circulante.

| TIPO                                       | MONTO                  |
|--|------------------------|
| <b>Documentos por Cobrar a Largo Plazo</b> |                        |
| Otros Documentos por Cobrar                | \$ 1,157,860.83        |
| Entregas en efectivo                       | 17,318.95              |
| Subsidio al empleo                         | 1,237.21               |
| <b>Total</b>                               | <b>\$ 1,176,416.99</b> |

**Bienes Muebles**

Este rubro representa los bienes muebles propiedad del Centro Estatal de Prevención Social de la Violencia y Participación Ciudadana, como son: Mobiliario y Equipo de Administración, Mobiliario y Equipo Educativo y Recreativo y Vehículos y Equipo de Transporte, que aún se encuentran en buenas condiciones y que son básicos para la operatividad del mismo; los cuales fueron adquiridos con recursos presupuestales.

Al 31 de diciembre de 2018, este rubro asciende a \$ 5,784,466.63 que representa el 41.9 por ciento del activo no circulante.

| TIPO  | MONTO                  |
|---|------------------------|
| <b>Mobiliario y Equipo de Administración</b>      | \$ 2,733,902.66        |
| <b>Mobiliario y Equipo Educativo y Recreativo</b> | 1,950,616.97           |
| <b>Vehículos y Equipo de Transporte</b>           | 1,099,947.00           |
| <b>Total</b>                                      | <b>\$ 5,784,466.63</b> |

**Activos Intangibles**

Este rubro refleja un monto de \$ 1,957,133.53, el cual representa el 14.2 por ciento del total del activo no circulante, se encuentra integrado por los software y licencias adquiridas por el organismo para las acciones de prevención del delito en los diversos polígonos del estado de Chiapas.

| TIPO             | MONTO                  |
|------------------|------------------------|
| <b>Software</b>  | \$ 1,876,223.53        |
| <b>Licencias</b> | 80,910.00              |
| <b>Total</b>     | <b>\$ 1,957,133.53</b> |

### Depreciación, Deterioro y Amortización Acumulada de Bienes

Este rubro representa la depreciación aplicada a los bienes tangibles, que son propiedad del Centro Estatal de Prevención Social de la Violencia y Participación Ciudadana, para lo cual se utilizó el método de la Guía de la Vida Útil Estimada y Porcentajes de Depreciación, de acuerdo a los procedimientos y a las normas establecidas.

Al periodo que se informa, este rubro presenta un saldo negativo de \$ 1,259,001.75, que representa una disminución del 9.1 por ciento del activo no circulante.

| TIPO  | MONTO                    |
|---|--------------------------|
| <b>Depreciación Acumulada de Bienes Muebles</b> | \$ (1,259,001.75)        |
| <b>Total</b>                                    | <b>\$ (1,259,001.75)</b> |

| TIPO                                    | MONTO DEL BIEN         | DEPRECIACIÓN DEL EJERCICIO | DEPRECIACIÓN ACUMULADA   | TASA APLICADA |
|---|------------------------|----------------------------|--------------------------|---------------|
| <b>Vehículos y Equipo de Transporte</b> | \$ 1,099,947.00        | \$ (657,138.80)            | \$ (1,259,001.75)        | 20 %          |
| <b>Total</b>                            | <b>\$ 1,099,947.00</b> | <b>\$ (657,138.80)</b>     | <b>\$ (1,259,001.75)</b> |               |

### Activos Diferidos

Al 31 de diciembre de 2018, este rubro refleja un monto de \$ 1, 829,699.59, el cual representa el 13.3 por ciento del total del activo no circulante, se encuentra integrado por todas aquellas operaciones que están en proceso de regularización presupuestal y contable del periodo que se informa, así como, de ejercicios anteriores, actualmente se están llevando a cabo las gestiones necesarias ante la Secretaría de Hacienda para su regularización.

| TIPO                           | MONTO                  |
|--------------------------------|------------------------|
| <b>Otros Activos Diferidos</b> | \$ 1,829,699.59        |
| <b>Total</b>                   | <b>\$ 1,829,699.59</b> |

**NOTAS A LOS ESTADOS FINANCIEROS**  
**DEL 1o. DE ENERO AL 31 DE DICIEMBRE DE 2018**

| TIPO                             | MONTO                  |
|----------------------------------|------------------------|
| <b>Otros Activos Diferidos</b>   |                        |
| Ingresos Estatales               | \$ 1,174,391.56        |
| Fondo General de Participaciones | 655,307.99             |
| Otros Subsidios                  | 0.04                   |
| <b>Total</b>                     | <b>\$ 1,829,699.59</b> |

**Otros Activos no Circulantes**

Este rubro representa los bienes en comodato que tiene el Centro Estatal de Prevención Social de la Violencia y Participación Ciudadana, en los, municipios de Tuxtla Gutiérrez y Tapachula, Chiapas como son: Mobiliario y Equipo de Administración, Mobiliario y Equipo Educativo y Recreativo, Vehículos y Equipo de Transporte y Maquinaria, Otros Equipos y Herramientas, que aún se encuentran en buenas condiciones y que fueron adquiridos con recursos presupuestales.

Al 31 de diciembre de 2018, este rubro asciende a \$ 4,302,688.76 que representa el 31.2 por ciento del activo no circulante.

| TIPO  | MONTO                  |
|---|------------------------|
| <b>Mobiliario y Equipo de Administración</b>      | \$ 928,177.48          |
| <b>Mobiliario y Equipo Educativo y Recreativo</b> | 2,506,788.08           |
| <b>Vehículos y Equipo de Transporte</b>           | 542,900.00             |
| <b>Maquinaria, Otros Equipo y Herramientas</b>    | 324,823.20             |
| <b>Total</b>                                      | <b>\$ 4,302,688.76</b> |

**PASIVO**

Es el conjunto de cuentas que permite el registro de las obligaciones contraídas por el Centro Estatal de Prevención Social de la Violencia y Participación Ciudadana, para el desarrollo de sus funciones y la prestación de los servicios públicos. Al 31 de diciembre de 2018, los estados financieros reflejan principalmente pasivo circulante o corto plazo, es decir, aquellas obligaciones en que la exigibilidad de pago es menor a un año.

**Circulante**

**Cuentas por Pagar a Corto Plazo**

Al 31 de diciembre de 2018, este rubro asciende a \$ 1,135,628.14, el cual representa el 100 por ciento del total del pasivo circulante, se integra principalmente por el devengado no pagado por concepto de nomina

**NOTAS A LOS ESTADOS FINANCIEROS**  
**DEL 1o. DE ENERO AL 31 DE DICIEMBRE DE 2018**

Página 6 de 18

Fecha: 29/01/2019

correspondientes a 2018, retención del 2% de impuestos sobre nóminas, reintegro de recursos al CESP por concepto de pago de Nómina mayo a diciembre 2012 (Pendientes de Transferir), adquisición bienes de consumo e inventariables, y por la contratación de servicios necesarios para el funcionamiento de este Centro Estatal de Prevención Social de la Violencia y Participación Ciudadana, las cuales se encuentran pendiente de pago.

Además, se integra por las retenciones y contribuciones a favor de terceros como son: retención del I.S.R., así como el 2% de ISN a prestadores de servicios, retenciones a terceros, Subsidios y retenciones vía nómina (OPCIPRES). También, se encuentran registrados los rendimientos de las cuentas bancarias.

| TIPO  | VENCIMIENTO (DIAS) | MONTO                  |
|---|--------------------|------------------------|
| <b>Servicios Personales por Pagar a Corto Plazo</b>         | ≤ 365              | \$ 593,950.08          |
| <b>Proveedores por Pagar a Corto Plazo</b>                  | ≤ 365              | 39,771.94              |
| <b>Transferencias Otorgadas por Pagar a Corto Plazo</b>     |                    | 3,961.96               |
| <b>Retenciones y Contribuciones por Pagar a Corto Plazo</b> | ≤ 365              | 481,900.52             |
| <b>Otras Cuentas por Pagar a Corto Plazo</b>                | ≤ 365              | 16,043.64              |
|   | <b>Total</b>       | <b>\$ 1,135,628.14</b> |

**No Circulante****Cuentas por Pagar a Largo Plazo**

Este rubro representa los pagos pendientes a proveedores correspondientes de años anteriores 2012, 2013, 2014, 2015 y 2016 pendientes de pagar. Al 31 de diciembre de 2018, este rubro asciende a \$ 59,817.40 que representa el 100 por ciento del pasivo no circulante.

| TIPO                                       | VENCIMIENTO (DIAS) | MONTO               |
|--|--------------------|---------------------|
| <b>Proveedores por Pagar a Largo Plazo</b> | > 365              |                     |
| Adquisición de Bienes                      |                    | \$ 59,817.40        |
|  | <b>Total</b>       | <b>\$ 59,817.40</b> |

**NOTAS AL ESTADO DE ACTIVIDADES**

El Estado de Actividades refleja el resultado entre el saldo total de los ingresos captados y el saldo total de los gastos incurridos por el Centro Estatal de Prevención Social de la Violencia y Participación Ciudadana, cuya diferencia positiva o negativa determina el ahorro o desahorro del 1 de enero al 31 de diciembre de 2018, sin considerar la inversión física en Bienes Muebles e Inmuebles, Infraestructura y Construcciones en Proceso. De esta forma el resultado durante este periodo refleja un ahorro por \$ 1,406,562.40.

**NOTAS A LOS ESTADOS FINANCIEROS**  
**DEL 1o. DE ENERO AL 31 DE DICIEMBRE DE 2018**

### Ingresos y Otros Beneficios

Este rubro está integrado por recursos presupuestales a través de transferencias que la Secretaría de Hacienda realiza con base al presupuesto autorizado, para llevar a cabo las actividades del organismo; así también, por los ingresos obtenidos de la cuenta 4399 Otros Ingresos y Beneficios Varios, correspondiente a la apertura de cuentas bancarias y redondeos por concepto de pago de Impuesto sobre la Renta.

| TIPO                               | NATURALEZA   | MONTO                   |
|------------------------------------|--------------|-------------------------|
| <b>Otros Ingresos y Beneficios</b> |              |                         |
| Operaciones Internas de Egresos    | Acreedora    | \$ 40,882,779.29        |
| Otros Ingresos y Beneficios Varios | Acreedora    | 1,017.56                |
|                                    | <b>Total</b> | <b>\$ 40,883,796.85</b> |

### Gastos y Otras Pérdidas

Los gastos y otras pérdidas lo integran todas las erogaciones realizadas en la operatividad, principalmente en los capítulos 1000 Servicios Personales, 2000 Materiales y Suministros, 3000 Servicios Generales y 4000 Transferencias, Asignaciones, Subsidios y Otras Ayudas.

| TIPO   | MONTO                   |
|--|-------------------------|
| <b>Gastos y Otras Pérdidas</b>   |                         |
| <b>Gastos de Funcionamiento</b>  |                         |
| Servicios Personales   | \$ 7,671,990.59         |
| Materiales y Suministros   | 585,073.37              |
| Servicios Generales  | 24,859,883.66           |
| <b>Transferencias, Asignaciones, Subsidios y Otras Ayudas</b>            |                         |
| Subsidios y Subvenciones   | 2,032,406.85            |
| Ayudas Sociales  | 3,670,729.52            |
| <b>Otros Gastos y Pérdidas Extraordinarias</b>                           |                         |
| Estimaciones, Depreciaciones, Deterioros, Obsolescencia y Amortizaciones | 657,138.80              |
| Otros Gastos   | 11.66                   |
|  | <b>Total</b>            |
|  | <b>\$ 39,477,234.45</b> |

Del total de los Gastos y Otras Pérdidas, se explican aquellas que en lo individual representan el 10 por ciento o más, de la totalidad de las mismas, el cual se integra de la siguiente manera: el importe de \$ 7,671,990.59 correspondiente a pagos de sueldos y salarios del personal que labora en el Centro Estatal de Prevención Social de la Violencia y Participación Ciudadana, el importe de \$ 24,859,883.66 correspondiente al pago de proveedores por concepto de Servicios Generales.

| <b>CONCILIACIÓN ENTRE LOS INGRESOS PRESUPUESTARIOS Y CONTABLES<br/>CORRESPONDIENTE DEL 1 DE ENERO AL 31 DE DICIEMBRE DE 2018</b> |          |                         |
|--|----------|-------------------------|
| <b>Ingresos Presupuestarios</b>  |          | <b>\$ 40,882,779.29</b> |
| <b>Más: Ingresos Contables no Presupuestarios</b>  |          | <b>1,017.56</b>         |
| Incremento por Variación de Inventarios  |          |                         |
| Disminución del Exceso de Estimaciones por Pérdida o Deterioro u Obsolescencia   |          |                         |
| Disminución del Exceso de Provisiones  |          |                         |
| Otros ingresos y Beneficios Varios   | 1,017.56 |                         |
| Otros Ingresos Contables no Presupuestarios  |          |                         |
| <b>Menos: Ingresos Presupuestarios no Contables</b>  |          | <b>0</b>                |
| Productos de Capital   |          |                         |
| Aprovechamientos de Capital  |          |                         |
| Ingresos Derivados de Financiamiento   |          |                         |
| Otros ingresos Presupuestarios no Contables  |          |                         |
| <b>Igual: Ingresos Contables</b>   |          | <b>\$ 40,883,796.85</b> |



| <b>CONCILIACIÓN ENTRE LOS EGRESOS PRESUPUESTARIOS Y LOS GASTOS CONTABLES<br/>CORRESPONDIENTE DEL 1 DE ENERO AL 31 DE DICIEMBRE DE 2018</b> |  |                         |
|--|--|-------------------------|
| <b>Total Egresos (Presupuestarios)</b>   |  | <b>\$ 40,642,803.59</b> |

|   |              |                     |
|---|--------------|---------------------|
| <b>Menos: Egresos Presupuestarios no Contables</b>            |              | <b>1,822,719.60</b> |
| Mobiliario y Equipo de Administración                         |              |                     |
| Mobiliario y Equipo Educativo y Recreativo                    |              |                     |
| Equipo e Instrumental Médico y de Laboratorio                 |              |                     |
| Vehículos y Equipo de Transporte                              |              |                     |
| Equipo de Defensa y Seguridad                                 |              |                     |
| Maquinaria, Otros Equipos y Herramientas                      |              |                     |
| Activos Biológicos  |              |                     |
| Bienes Inmuebles  |              |                     |
| Activos Intangibles   |              |                     |
| Obra Pública en Bienes Propios                                |              |                     |
| Acciones y Participaciones de Capital                         |              |                     |
| Compra de Títulos y Valores                                   |              |                     |
| Inversiones en Fideicomisos, Mandatos y Otros Análogos        |              |                     |
| Provisiones para Contingencias y Otras Erogaciones Especiales |              |                     |
| Amortización de la deuda pública                              |              |                     |
| Adeudos de Ejercicios Fiscales Anteriores (ADEFAS)            |              |                     |
| Otros Egresos Presupuestales no Contables                     | 1,822,719.60 |                     |

|   |            |                   |
|---|------------|-------------------|
| <b>Más: Gastos Contables no Presupuestales</b>                                    |            | <b>657,150.46</b> |
| Estimaciones, Depreciaciones, Deterioros, Obsolescencias y Amortizaciones         | 657,138.80 |                   |
| Provisiones   |            |                   |
| Disminución de Inventarios  |            |                   |
| Aumento por Insuficiencia de Estimaciones por Pérdida o Deterioro u Obsolescencia |            |                   |
| Aumento por Insuficiencia de Provisiones  |            |                   |
| Otros Gastos  | 11.66      |                   |
| Otros Gastos Contables no Presupuestales  |            |                   |

**Igual: Total de Gasto Contable**

**\$ 39,477,234.45**

**NOTAS AL ESTADO DE VARIACIÓN EN LA HACIENDA PÚBLICA**

El Estado de Variación en la Hacienda Pública muestra las modificaciones o cambios realizados en la Hacienda Pública del Centro Estatal de Prevención Social de la Violencia y Participación Ciudadana. Al 31 de diciembre del ejercicio fiscal 2018, se obtuvo un saldo de \$ 14,855,670.42

La Hacienda Pública representa el importe de los bienes y derechos, dicho importe es modificado por el resultado positivo al período que se informa el cual asciende a \$ 1,406,562.40

| TIPO  | MONTO                   |
|---|-------------------------|
| <b>Patrimonio Generado</b>                  |                         |
| Resultados del Ejercicio (Ahorro/Desahorro) | \$ 1,406,562.40         |
| Resultados de Ejercicios Anteriores         | 13,449,108.02           |
| <b>Total</b>                                | <b>\$ 14,855,670.42</b> |

**Patrimonio Generado**

Resultados del Ejercicio (Ahorro/Desahorro)

El resultado positivo obtenido al periodo que se informa asciende a \$ 1,406,562.40 y representa la disponibilidad financiera para cubrir gastos de operación y/o inversión .

| TIPO  | PROCEDENCIA                                    | MONTO           |
|---|--|-----------------|
| <b>Patrimonio Generado</b>                  | Ingresos y Otros                               | \$ 1,406,562.40 |
| Resultados del Ejercicio (Ahorro/Desahorro) | Beneficios menos<br>Gastos y Otras<br>Pérdidas |                 |

Resultados de Ejercicios Anteriores

Este rubro se integra principalmente por saldos de años anteriores, así como, por el traspaso del resultado del ejercicio anterior, efectuado al inicio del presente ejercicio; también se incluyen, aquellos movimientos realizados en el periodo que se informa por concepto de: reintegros y depuración de saldos.

| TIPO                                | PROCEDENCIA                           | MONTO            |
|-------------------------------------|---------------------------------------|------------------|
| <b>Patrimonio Generado</b>          | Traspaso de Saldos,                   | \$ 13,449,108.02 |
| Resultados de Ejercicios Anteriores | Reintegros, y<br>Depuración Contable. |                  |

---

**NOTAS AL ESTADO DE FLUJOS DE EFECTIVO**

---

1.- El análisis de los saldos inicial y final que figuran en la última parte del Estado de Flujos de Efectivo en la cuenta de efectivo y equivalentes es como sigue:

**Efectivo y Equivalentes**

| <b>CUENTAS</b>                          | <b>EJERCICIO 2018</b> | <b>EJERCICIO 2017</b>  |
|---|-----------------------|------------------------|
| Bancos/Dependencias y Otros             | \$ 107,926.10         | \$ 309,122.36          |
| Fondos con Afectación Específica        | 95,463.99             | 9,074,666.59           |
| <b>Total de Efectivo y Equivalentes</b> | <b>\$ 203,390.09</b>  | <b>\$ 9,383,788.95</b> |

2.- Al 31 de diciembre de 2018, no se realizaron adquisiciones de bienes muebles e inmuebles con recursos presupuestales.

3.- Conciliación de los Flujos de Efectivo Netos de las Actividades de Operación y la cuenta de Ahorro/Desahorro antes de Rubros Extraordinarios.

| <b>CONCEPTO</b>  | <b>EJERCICIO 2018</b>  | <b>EJERCICIO 2017</b>  |
|--|------------------------|------------------------|
| <b>Ahorro/Desahorro antes de Rubros Extraordinarios</b>              | \$ 2,063,712.86        | \$ 521,919.07          |
| <i>Movimientos de partidas (o rubros) que no afectan el efectivo</i> |                        |                        |
| Depreciación de Bienes Muebles                                       | 657,138.80             | 601,862.95             |
| Gastos de Ejercicios Anteriores                                      | 0.00                   | 7,429.00               |
| Otros Gastos Varios  | 11.66                  | 47,460.05              |
| <b>Flujos de Efectivo Netos de las Actividades de Operación</b>      | <b>\$ 1,406,562.40</b> | <b>\$ (134,832.93)</b> |

---

**NOTAS DE MEMORIA (CUENTAS DE ORDEN)**

---

Las cuentas de orden se utilizan para registrar los movimientos de valores que no afecten o modifiquen el balance del Centro Estatal de Prevención Social de la Violencia y Participación Ciudadana, sin embargo, su incorporación en libros es necesaria con fines de recordatorio contable, de control y en general sobre los aspectos administrativos, o bien, para consignar sus derechos o responsabilidades contingentes que puedan, o no, presentarse en el futuro.

Al 31 de diciembre de 2018, las cuentas que se manejan para efectos de estas Notas son las siguientes:

| NOMBRE  | 2018                        |
|---|-----------------------------|
| <b>Cuentas de Orden Contables y Presupuestarias</b>                         | <b><u>\$ 239,975.70</u></b> |
| <b>Contables</b>  |                             |
| Valores   |                             |
| Emisión de Obligaciones   |                             |
| Avales y Garantías  |                             |
| Juicios   |                             |
| Inversión Mediante Proyectos para Prestación de Servicios (PPS) y Similares |                             |
| Bienes en Concesionados o en Comodato                                       |                             |
| Bienes Arqueológicos, Artísticos e Históricos en Custodia                   |                             |
| <b>Presupuestarias</b>  | <b><u>\$ 239,975.70</u></b> |
| Cuentas de Ingresos   |                             |
| Cuentas de Egresos  | \$ 239,975.70               |

- Contables.- No presenta movimientos a la fecha.
- Presupuestarias.- El saldo de esta cuenta muestra el presupuesto por ejercer al periodo que se informa, el cual representa una economía del total del presupuesto autorizado del ejercicio 2018.

## NOTAS DE GESTIÓN ADMINISTRATIVA

### 1.- Introducción

El Centro Estatal de Prevención Social de la Violencia y Participación Ciudadana; es un organismo auxiliar del Ejecutivo Estatal, con personalidad jurídica y patrimonio propio, autonomía administrativa, presupuestal, técnica, de gestión, de operación y de ejecución para el adecuado desarrollo de sus atribuciones, de conformidad a lo establecido en el artículo 1º del decreto de creación del mismo.

(Centro Estatal de Prevención Social de la Violencia y Participación Ciudadana) es la instancia facultada para establecer y dirigir las políticas en materia de prevención social de la violencia, de conformidad con los objetivos, metas y lineamientos que determine el titular del poder ejecutivo.

### MISIÓN

En la instancia Interinstitucional, responsable de la coordinación de los organismos encargados de la prevención social de la violencia en coordinación con los tres niveles de gobierno, impulsando la participación activa de la comunidad mediante la formulación, planeación, diseño e implementación de políticas públicas de acciones que fortalezcan el desempeño institucional y preserven los derechos fundamentales, orden y paz públicos en la Entidad, acorde a los lineamientos del CNPDyPC y el SNSP.

## VISIÓN

Ser una instancia interinstitucional del Estado de Chiapas reconocida por el liderazgo y efectividad, mediante el profesionalismo, legalidad, racionalidad y honestidad, capaz de recuperar la confianza y satisfacer las necesidades de la sociedad en materia de prevención social de la violencia y la delincuencia.

## **2.- Panorama Económico y Financiero**

La situación económica y financiera del Centro Estatal de Prevención Social de la Violencia y Participación Ciudadana fue aceptable durante el ejercicio; debido a que fueron tomados en cuenta todos los lineamientos y normas emitidos por el Consejo Nacional de Armonización Contable (CONAC), y los recursos ministrados por la Secretaría de Hacienda fueron presupuestados y erogados de manera adecuada tanto presupuestal, contable y financiera.

## **3.- Autorización e Historia**

### **a) *Fecha de Creación***

El Centro Estatal de Prevención Social de la Violencia y Participación Ciudadana; mediante periódico oficial número 337 de fecha 23 de noviembre de 2011 se crea como un Órgano Administrativo Desconcentrado, jerárquicamente subordinado al entonces Consejo Estatal de Seguridad Pública (actualmente Secretariado Ejecutivo del Sistema Estatal de Seguridad Pública) y su estructura administrativa no ha tenido modificación alguna.

### **b) *Principales Cambios en su Estructura***

Desde la creación del Centro Estatal de Prevención Social de la Violencia y Participación Ciudadana; estructura administrativa no ha tenido modificación alguna.

## **4.- Organización y Objeto Social**

### **a) *Objeto Social***

El Centro Estatal de Prevención Social de la Violencia y Participación Ciudadana, genera programas y proyectos encaminados a fomentar en el Estado la cultura de la paz, la legalidad, el respeto de los derechos humanos, la participación ciudadana y una vida libre de violencia.

### **b) *Principal Actividad***

- Tiene como principal actividad formular, establecer, planear, coordinar, diseñar, implementar y dar seguimiento a las políticas públicas de prevención social de la violencia y la delincuencia con participación ciudadana.

### **c) *Ejercicio Fiscal***

2018

### **d) *Régimen Jurídico***

El Centro Estatal de Prevención Social de la Violencia y Participación Ciudadana; está registrada ante el *Servicio de Administración Tributaria como persona moral con fines no lucrativos, cuya actividad económica*

es la administración pública estatal en general, y sus obligaciones son las siguientes:

- Presentar la declaración y pago provisional mensual de retenciones de impuestos sobre la renta (ISR), y sueldos y salarios.
- Presentar la declaración anual donde se informe sobre las retenciones de los trabajadores que recibieron sueldos y salarios, y trabajadores asimilados a salarios.
- Presentar declaración informativa mensual de proveedores por tasas de IVA y de IEPS.

#### **e) Consideraciones Fiscales del Ente**

El Centro Estatal de Prevención Social de la Violencia y Participación Ciudadana, se ubica dentro de las personas morales a que se refiere el artículo 79 y 86 de la LISR, pero tiene otras obligaciones como:

- Presentar la declaración y pago provisional de retenciones de ISR por Sueldos y Salarios
- 2% Impuesto Sobre Nóminas
- 2% Impuesto Sobre Nóminas a prestadores de servicios
- Retención de 1% de obras de beneficio social
- Retenciones de 2% de aportaciones al I.C.I.C
- Retenciones de 0.5% por servicio de vigilancia, inspección y control.

#### **f) Estructura Organizacional Básica**

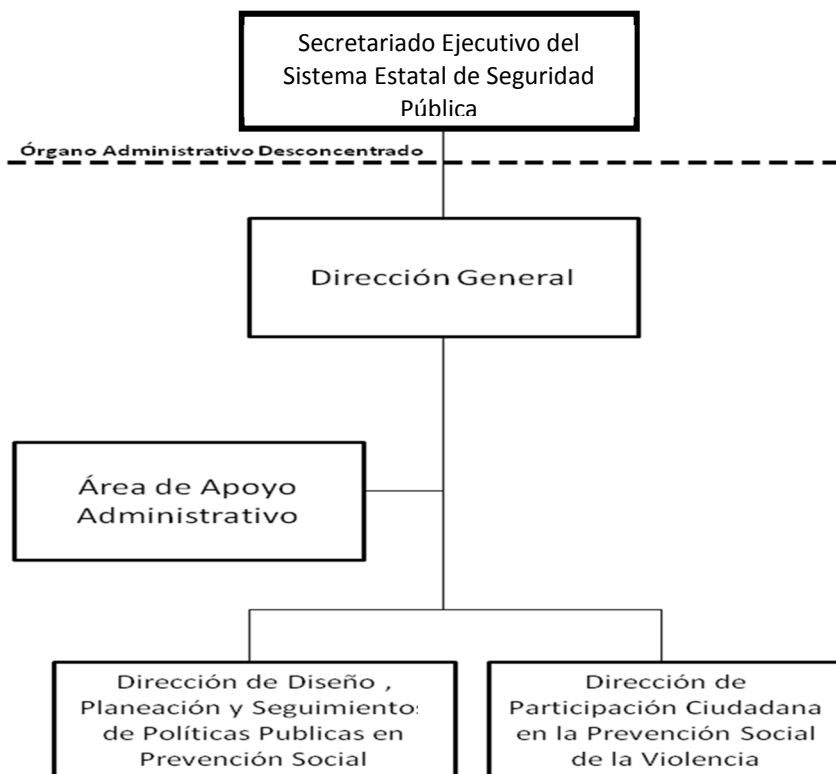

***g) Fideicomisos, Mandatos y Análogos de los cuales es Fideicomitente o Fideicomisario***

(No Aplica)

**5.- Bases de Preparación de los Estados Financieros**

Para llevar a cabo la preparación de los Estados Financieros del presente ejercicio se consideró lo siguiente:

a) Si se ha observado la normatividad emitida por el CONAC y las disposiciones legales aplicables.

Se ha observado en cierta medida la Normatividad emitida por el CONAC y la Ley General de Contabilidad Gubernamental (LGCG), para la emisión de los estados financieros.

b) La normatividad aplicada para el reconocimiento, valuación y revelación de los diferentes rubros de la información financiera, así como las bases de medición utilizadas para la elaboración de los estados financieros; por ejemplo: costo histórico, valor de realización, valor razonable, valor de recuperación o cualquier otro método empleado y los criterios de aplicación de los mismos.

Todas las cuentas que afectan económicamente al Centro Estatal de Prevención Social de la Violencia y Participación Ciudadana, están cuantificados en términos monetarios y se registran al costo histórico. El costo histórico de las operaciones corresponde al monto erogado para su adquisición conforme a la documentación contable original justificativa y comprobatoria.

c) Postulados básicos.

Las bases de preparación de los estados financieros del Centro Estatal de Prevención Social de la Violencia y Participación Ciudadana, aplican los postulados básicos siguientes:

- 1.- Sustancia Económica
- 2.- Entes Públicos
- 3.- Existencia Permanente
- 4.- Revelación Suficiente
- 5.- Importancia Relativa
- 6.- Registro e Integración Presupuestaria
- 7.- Consolidación de la Información Financiera
- 8.- Devengo Contable
- 9.- Valuación
- 10.- Dualidad Económica
- 11.- Consistencia

d) Normatividad supletoria. En caso de emplear varios grupos de normatividades (normatividades supletorias), deberá realizar la justificación razonable correspondiente, su alineación con los PBCG y a las características cualitativas asociadas descritas en el MCCG (documentos publicados en el Diario Oficial de la Federación, agosto 2009). (No Aplica)

e) Para las Entidades que por primera vez estén implementando la base devengado de acuerdo a la Ley de Contabilidad; deberán considerar políticas de reconocimientos, plan de implementación, presentar los últimos estados financieros con la Normatividad anteriormente utilizada. (No Aplica)

#### **6.- Políticas de Contabilidad Significativas**

(No Aplica)

#### **7.- Posición en Moneda Extranjera y Protección por Riesgo Cambiario**

(No Aplica)

#### **8.- Reporte Analítico del Activo**

El estado analítico del activo, muestra la variación entre el saldo final y el saldo inicial del periodo. Al 31 de diciembre de 2018, se reporta una variación negativa de \$ 9,792,494.41, el cual es menor en comparación al ejercicio 2017.

La variación que presenta el activo, se integra de la siguiente manera:

- a) **Efectivo y Equivalentes:** La variación negativa por \$ 9,180,398.86, se debe al aumento por concepto de pago de retroactivos correspondiente a servicios personales y otros pagos realizados durante el ejercicio.
- b) **Derechos a Recibir Efectivo o Equivalentes:** La variación negativa por \$ 71,490.23, se debe al incremento por el depósito de ministraciones correspondientes al Fondo de Aportaciones de Seguridad Pública (FASP 2018).
- c) **Almacenes:** La variación positiva por \$ 1,822,719.60 se debe al registro contable de 395 pantallas de televisión, correspondientes al Programa "Canje de Armas" adquiridas con recursos de proyecto institucional y de inversión, que serán otorgadas en el siguiente ejercicio.
- d) **Bienes Inmuebles, Infraestructura y Construcciones en Proceso:** La variación negativa por \$ 1,706,186.12 corresponde a la regularización por la entrega-recepción de obras.
- e) **Bienes Muebles:** La variación negativa por \$ 4,302,688.76 se debe al registros de bienes en comodato otorgados a los municipios de Tuxtla Gutiérrez y Tapachula.
- f) **Depreciación, Deterioro y Amortización Acumulada de Bienes:** La variación negativa por \$ 657,138.80 corresponde a la depreciación acumulada de vehículos y equipo transporte de este Centro.
- g) **Otros Activos no Circulantes:** La variación positiva por \$ 4,302,688.76 se debe al registros de bienes en comodato otorgados a los municipios de Tuxtla Gutiérrez y Tapachula.



**NOTAS A LOS ESTADOS FINANCIEROS**  
**DEL 1o. DE ENERO AL 31 DE DICIEMBRE DE 2018**

| CONCEPTO  | SALDO INICIAL        | CARGOS DEL PERIODO    | ABONOS DEL PERIODO    | SALDO FINAL          | VARIACIÓN DEL PERIODO |
|---|----------------------|-----------------------|-----------------------|----------------------|-----------------------|
| <b>ACTIVO</b>   | <b>25,843,610.37</b> | <b>119,420,540.18</b> | <b>129,213,034.59</b> | <b>16,051,115.96</b> | <b>(9,792,494.41)</b> |
| <b>Activo Circulante</b>                                      | <b>9,688,881.70</b>  | <b>115,117,851.42</b> | <b>122,547,020.91</b> | <b>2,259,712.21</b>  | <b>(7,429,169.49)</b> |
| Efectivo y Equivalentes                                       | 9,383,788.95         | 97,082,420.33         | 106,262,819.19        | 203,390.09           | (9,180,398.86)        |
| Derechos a Recibir Efectivo o Equivalentes                    | 305,092.75           | 16,212,711.49         | 16,284,201.72         | 233,602.52           | (71,490.23)           |
| Almacenes   |                      | 1,822,719.60          |                       | 1,822,719.60         | 1,822,719.60          |
| <b>Activo No Circulante</b>                                   | <b>16,154,728.67</b> | <b>4,302,688.76</b>   | <b>6,666,013.68</b>   | <b>13,791,403.75</b> | <b>(2,363,324.92)</b> |
| Derechos a Recibir Efectivo o Equivalentes a Largo Plazo      | 1,176,416.99         |                       |                       | 1,176,416.99         |                       |
| Bienes Inmuebles, Infraestructura y Construcciones en Proceso | 1,706,186.12         |                       | 1,706,186.12          |                      | (1,706,186.12)        |
| Bienes Muebles  | 10,087,155.39        |                       | 4,302,688.76          | 5,784,466.83         | (4,302,688.76)        |
| Activos Intangibles   | 1,957,133.53         |                       |                       | 1,957,133.53         |                       |
| Depreciación, Deterioro y Amortización Acumulada de Bienes    | (601,862.95)         |                       | 657,138.80            | (1,259,001.75)       | (657,138.80)          |
| Activos Diferidos   | 1,829,699.59         |                       |                       | 1,829,699.59         |                       |
| Otros Activos no Circulantes                                  |                      | 4,302,688.76          |                       | 4,302,688.76         | 4,302,688.76          |

**9.- Fideicomisos, Mandatos y Análogos**

(No Aplica)

**10.- Reporte de la Recaudación**

(No Aplica)

**11.- Información sobre la Deuda y el Reporte Analítico de la Deuda**

(No Aplica)

**12.- Calificaciones Otorgadas**

(No Aplica)

### **13.- Proceso de Mejora**

#### ***a) Principales Políticas de Control Interno***

- Manual de Procedimientos: Nos indica los procedimientos que debemos seguir de forma ordenada en el desarrollo de las actividades; evitando duplicidad de esfuerzos.
- Ley General de Contabilidad Gubernamental (LGCG): Nos establece los criterios generales que rigen la contabilidad gubernamental y la emisión de información financiera, incluyendo la presupuestaria y programática en forma razonable y transparente.
- Normatividad Contable: Tiene por objeto efectuar el registro contable de los recursos públicos y la preparación de informes financieros de forma armonizada, que dan transparencia para la interpretación, evaluación, fiscalización y entrega de informes; regulando las operaciones contables.
- Normas Presupuestarias: Nos indica cómo se ejecuta el gasto público, administrándolo con eficiencia, eficacia, economía, transparencia y honradez, para rendir cuentas de los recursos públicos, así mismo contribuir a fortalecer la armonización presupuestaria y contable.

#### ***b) Medidas de Desempeño Financiero, Metas y Alcance***

1.- Se continúa trabajando en el cambio trascendental que es el proceso de armonización contable para atender en tiempo y forma el nuevo esquema de la contabilidad gubernamental, y generando así los beneficios en materia de información financiera, transparencia y rendición de cuentas.

### **14.- Información por Segmentos**

(No Aplica)

### **15.- Eventos Posteriores al Cierre**

(No Aplica)

### **16.- Partes Relacionadas**

“No existen partes relacionadas que pudieran ejercer influencia significativa sobre la toma de decisiones financieras y operativas”

### **17.- Responsabilidad sobre la Presentación Razonable de la Información Contable**

“Bajo protesta de decir verdad declaramos que los Estados Financieros y sus Notas, son razonablemente correctos y son responsabilidad del emisor”

**GOBIERNO CONSTITUCIONAL DEL ESTADO DE CHIAPAS**  
**CENTRO ESTATAL DE PREVENCIÓN SOCIAL DE LA VIOLENCIA Y**  
**PARTICIPACIÓN CIUDADANA**  
**SISTEMA CONTABLE 2018**

**ESTADO ANALÍTICO DE INGRESOS**

**DEL 1o. DE ENERO AL 31 DE DICIEMBRE DE 2018**

Página 1 de 1

Fecha:

11/02/2019

| RUBRO DE INGRESOS                                      | INGRESO              |                            |                      |                      |                      | DIFERENCIA             |
|--|----------------------|----------------------------|----------------------|----------------------|----------------------|------------------------|
|  | ESTIMADO             | AMPLIACIONES Y REDUCCIONES | MODIFICADO           | DEVENGADO            | RECAUDADO            | (RECAUDADO - ESTIMADO) |
| Impuestos  | 0.00                 | 0.00                       | 0.00                 | 0.00                 | 0.00                 | 0.00                   |
| Cuotas y Aportaciones de Seguridad Social              | 0.00                 | 0.00                       | 0.00                 | 0.00                 | 0.00                 | 0.00                   |
| Contribuciones de Mejoras                              | 0.00                 | 0.00                       | 0.00                 | 0.00                 | 0.00                 | 0.00                   |
| Derechos   | 0.00                 | 0.00                       | 0.00                 | 0.00                 | 0.00                 | 0.00                   |
| <b>Productos</b>                                       | <b>0.00</b>          | <b>0.00</b>                | <b>0.00</b>          | <b>0.00</b>          | <b>0.00</b>          | <b>0.00</b>            |
| Corriente  | 0.00                 | 0.00                       | 0.00                 | 0.00                 | 0.00                 | 0.00                   |
| Capital  | 0.00                 | 0.00                       | 0.00                 | 0.00                 | 0.00                 | 0.00                   |
| <b>Aprovechamientos</b>                                | <b>0.00</b>          | <b>0.00</b>                | <b>0.00</b>          | <b>0.00</b>          | <b>0.00</b>          | <b>0.00</b>            |
| Corriente  | 0.00                 | 0.00                       | 0.00                 | 0.00                 | 0.00                 | 0.00                   |
| Capital  | 0.00                 | 0.00                       | 0.00                 | 0.00                 | 0.00                 | 0.00                   |
| Ingresos por Venta de Bienes y Servicios               | 0.00                 | 0.00                       | 0.00                 | 0.00                 | 0.00                 | 0.00                   |
| Participaciones y Aportaciones                         | 0.00                 | 8,931,904.00               | 8,931,904.00         | 8,931,904.00         | 8,931,904.00         | 8,931,904.00           |
| Transferencias, Asignaciones, Subsidios y Otras Ayudas | 18,799,311.15        | 13,151,564.14              | 31,950,875.29        | 31,950,875.29        | 31,950,875.29        | 13,151,564.14          |
| Ingresos Derivados de Financiamientos                  | 0.00                 | 0.00                       | 0.00                 | 0.00                 | 0.00                 | 0.00                   |
| <b>Total</b>   | <b>18,799,311.15</b> | <b>22,083,468.14</b>       | <b>40,882,779.29</b> | <b>40,882,779.29</b> | <b>40,882,779.29</b> | <b>22,083,468.14</b>   |
| <b>Ingresos Excedentes</b>                             |                      |                            |                      |                      |                      | <b>22,083,468.14</b>   |

| RUBRO DE INGRESOS                                      | INGRESO              |                            |                      |                      |                      | DIFERENCIA             |
|--|----------------------|----------------------------|----------------------|----------------------|----------------------|------------------------|
|  | ESTIMADO             | AMPLIACIONES Y REDUCCIONES | MODIFICADO           | DEVENGADO            | RECAUDADO            | (RECAUDADO - ESTIMADO) |
| <b>Ingresos del Gobierno</b>                           | <b>0.00</b>          | <b>8,931,904.00</b>        | <b>8,931,904.00</b>  | <b>8,931,904.00</b>  | <b>8,931,904.00</b>  | <b>8,931,904.00</b>    |
| Impuestos  | 0.00                 | 0.00                       | 0.00                 | 0.00                 | 0.00                 | 0.00                   |
| Contribuciones de Mejoras                              | 0.00                 | 0.00                       | 0.00                 | 0.00                 | 0.00                 | 0.00                   |
| Derechos   | 0.00                 | 0.00                       | 0.00                 | 0.00                 | 0.00                 | 0.00                   |
| <b>Productos</b>                                       | <b>0.00</b>          | <b>0.00</b>                | <b>0.00</b>          | <b>0.00</b>          | <b>0.00</b>          | <b>0.00</b>            |
| Corriente  | 0.00                 | 0.00                       | 0.00                 | 0.00                 | 0.00                 | 0.00                   |
| Capital  | 0.00                 | 0.00                       | 0.00                 | 0.00                 | 0.00                 | 0.00                   |
| <b>Aprovechamientos</b>                                | <b>0.00</b>          | <b>0.00</b>                | <b>0.00</b>          | <b>0.00</b>          | <b>0.00</b>          | <b>0.00</b>            |
| Corriente  | 0.00                 | 0.00                       | 0.00                 | 0.00                 | 0.00                 | 0.00                   |
| Capital  | 0.00                 | 0.00                       | 0.00                 | 0.00                 | 0.00                 | 0.00                   |
| Participaciones y Aportaciones                         | 0.00                 | 8,931,904.00               | 8,931,904.00         | 8,931,904.00         | 8,931,904.00         | 8,931,904.00           |
| Transferencias, Asignaciones, Subsidios y Otras Ayudas | 0.00                 | 0.00                       | 0.00                 | 0.00                 | 0.00                 | 0.00                   |
| <b>Ingresos de organismos y Empresas</b>               | <b>18,799,311.15</b> | <b>13,151,564.14</b>       | <b>31,950,875.29</b> | <b>31,950,875.29</b> | <b>31,950,875.29</b> | <b>13,151,564.14</b>   |
| Cuotas y Aportaciones de Seguridad Social              | 0.00                 | 0.00                       | 0.00                 | 0.00                 | 0.00                 | 0.00                   |
| Ingresos por Venta de Bienes y Servicios               | 0.00                 | 0.00                       | 0.00                 | 0.00                 | 0.00                 | 0.00                   |
| Transferencias, Asignaciones, Subsidios y Otras Ayudas | 18,799,311.15        | 13,151,564.14              | 31,950,875.29        | 31,950,875.29        | 31,950,875.29        | 13,151,564.14          |
| <b>Ingresos Derivados de Financiamiento</b>            | <b>0.00</b>          | <b>0.00</b>                | <b>0.00</b>          | <b>0.00</b>          | <b>0.00</b>          | <b>0.00</b>            |
| Ingresos Derivados de Financiamientos                  | 0.00                 | 0.00                       | 0.00                 | 0.00                 | 0.00                 | 0.00                   |
| <b>Total</b>   | <b>18,799,311.15</b> | <b>22,083,468.14</b>       | <b>40,882,779.29</b> | <b>40,882,779.29</b> | <b>40,882,779.29</b> | <b>22,083,468.14</b>   |
| <b>Ingresos Excedentes</b>                             |                      |                            |                      |                      |                      | <b>22,083,468.14</b>   |

**GOBIERNO DEL ESTADO DE CHIAPAS**

RAMO O DEPENDENCIA: Centro Estatal de Prevención Social de la Violencia y Participación Ciudadana

**ESTADO ANALÍTICO DEL EJERCICIO DEL PRESUPUESTO DE EGRESOS CLASIFICACIÓN POR OBJETO DEL GASTO  
 (CAPITULOS Y CONCEPTOS)**

DEL 1 DE ENERO AL 31 DE DICIEMBRE DE 2018

(Pesos)

RPA-1

| CAPG        | CG   | DESCRIPCIÓN  | PRESUPUESTO DE EGRESOS |                               |                      |                      |                      | SUBEJERCICIO      |
|-------------|------|--|------------------------|-------------------------------|----------------------|----------------------|----------------------|-------------------|
|             |      |  | APROBADO               | AMPLIACIONES<br>- REDUCCIONES | MODIFICADO           | DEVENGADO            | PAGADO               |                   |
| <b>1000</b> |      | <b>Servicios Personales.</b>   | <b>7,397,759.57</b>    | <b>420,046.30</b>             | <b>7,817,805.87</b>  | <b>7,671,990.59</b>  | <b>7,386,162.14</b>  | <b>145,815.28</b> |
|             | 1100 | Remuneraciones al Personal de Carácter Permanente.                         | 1,311,408.87           | 313,465.76                    | 1,624,874.63         | 1,622,241.38         | 1,500,156.84         | 2,633.25          |
|             | 1200 | Remuneraciones al Personal de Carácter Transitorio.                        | 2,056,639.56           | 43,188.24                     | 2,099,827.80         | 2,099,827.73         | 2,099,827.73         | 0.07              |
|             | 1300 | Remuneraciones Adicionales y Especiales.                                   | 3,424,564.11           | 44,903.91                     | 3,469,468.02         | 3,441,570.26         | 3,291,311.59         | 27,897.76         |
|             | 1400 | Seguridad Social.  | 228,307.03             | 1,148.39                      | 229,455.42           | 116,991.22           | 107,860.66           | 112,464.20        |
|             | 1500 | Otras Prestaciones Sociales y Económicas.                                  | 188,640.00             | 15,840.00                     | 204,480.00           | 203,160.00           | 198,805.32           | 1,320.00          |
|             | 1700 | Pago de Estímulos a Servidores Públicos.                                   | 188,200.00             | 1,500.00                      | 189,700.00           | 188,200.00           | 188,200.00           | 1,500.00          |
| <b>2000</b> |      | <b>Materiales y Suministros.</b>   | <b>385,266.56</b>      | <b>205,734.10</b>             | <b>591,000.66</b>    | <b>585,073.37</b>    | <b>584,873.37</b>    | <b>5,927.29</b>   |
|             | 2100 | Materiales de Administración, Emisión de Documentos y Artículos Oficiales. | 110,975.92             | 212,095.33                    | 323,071.25           | 322,824.79           | 322,824.79           | 246.46            |
|             | 2200 | Alimentos y Utensilios.  | 5,000.00               | -650.01                       | 4,349.99             | 3,760.00             | 3,560.00             | 589.99            |
|             | 2400 | Materiales y Artículos de Construcción y de Reparación.                    | 0.00                   | 92,800.00                     | 92,800.00            | 92,800.00            | 92,800.00            | 0.00              |
|             | 2600 | Combustibles, Lubricantes y Aditivos.                                      | 219,569.63             | -91,823.80                    | 127,745.83           | 124,043.18           | 124,043.18           | 3,702.65          |
|             | 2900 | Herramientas, Refacciones y Accesorios Menores.                            | 49,721.01              | -6,687.42                     | 43,033.59            | 41,645.40            | 41,645.40            | 1,388.19          |
| <b>3000</b> |      | <b>Servicios Generales.</b>  | <b>10,911,614.71</b>   | <b>14,008,036.17</b>          | <b>24,919,650.88</b> | <b>24,859,883.66</b> | <b>24,810,758.86</b> | <b>59,767.22</b>  |
|             | 3100 | Servicios Básicos.   | 99,750.00              | -4,838.63                     | 94,911.37            | 93,328.10            | 86,936.10            | 1,583.27          |
|             | 3200 | Servicios de Arrendamiento.  | 23,450.00              | -4,290.54                     | 19,159.46            | 11,663.99            | 10,514.51            | 7,495.47          |
|             | 3300 | Servicios Profesionales, Científicos, Técnicos y Otros Servicios.          | 10,000,414.00          | 13,871,160.88                 | 23,871,574.88        | 23,869,024.00        | 23,869,024.00        | 2,550.88          |
|             | 3400 | Servicios Financieros, Bancarios y Comerciales.                            | 19,600.00              | 0.00                          | 19,600.00            | 19,600.00            | 19,600.00            | 0.00              |
|             | 3500 | Servicios de Instalación, Reparación, Mantenimiento y Conservación.        | 109,404.00             | 24,553.17                     | 133,957.17           | 123,555.20           | 123,293.85           | 10,401.97         |
|             | 3600 | Servicios de Comunicación Social y Publicidad.                             | 0.00                   | 243,600.00                    | 243,600.00           | 243,600.00           | 243,600.00           | 0.00              |
|             | 3700 | Servicios de Traslado y Viáticos.  | 510,784.65             | -125,044.20                   | 385,740.45           | 348,826.93           | 348,826.93           | 36,913.52         |
|             | 3900 | Otros Servicios Generales.   | 148,212.06             | 2,895.49                      | 151,107.55           | 150,285.44           | 108,963.47           | 822.11            |
| <b>4000</b> |      | <b>Transferencias, Asignaciones, Subsidios y Otras Ayudas.</b>             | <b>104,670.31</b>      | <b>7,449,651.57</b>           | <b>7,554,321.88</b>  | <b>7,525,855.97</b>  | <b>7,521,894.01</b>  | <b>28,465.91</b>  |
|             | 4300 | Subsidios y Subvenciones.  | 104,670.31             | 1,956,202.45                  | 2,060,872.76         | 2,032,406.85         | 2,028,444.89         | 28,465.91         |
|             | 4400 | Ayudas Sociales.   | 0.00                   | 5,493,449.12                  | 5,493,449.12         | 5,493,449.12         | 5,493,449.12         | 0.00              |



GOBIERNO DEL ESTADO DE CHIAPAS

RAMO O DEPENDENCIA: Centro Estatal de Prevención Social de la Violencia y Participación Ciudadana

ESTADO ANALÍTICO DEL EJERCICIO DEL PRESUPUESTO DE EGRESOS CLASIFICACIÓN POR OBJETO DEL GASTO  
(CAPITULOS Y CONCEPTOS)

DEL 1 DE ENERO AL 31 DE DICIEMBRE DE 2018

(Pesos)

RPA-1

| CAPG                    | CG | DESCRIPCIÓN | PRESUPUESTO DE EGRESOS |                               |                      |                      |                      | SUB EJERCICIO     |
|-------------------------|----|-------------|------------------------|-------------------------------|----------------------|----------------------|----------------------|-------------------|
|                         |    |             | APROBADO               | AMPLIACIONES<br>- REDUCCIONES | MODIFICADO           | DEVENGADO            | PAGADO               |                   |
| <b>TOTAL DEL GASTO:</b> |    |             | <b>18,799,311.15</b>   | <b>22,083,468.14</b>          | <b>40,882,779.29</b> | <b>40,642,803.59</b> | <b>40,303,688.38</b> | <b>239,975.70</b> |



GOBIERNO DEL ESTADO DE CHIAPAS

RAMO O DEPENDENCIA: Centro Estatal de Prevención Social de la Violencia y Participación Ciudadana

ESTADO ANALÍTICO DEL EJERCICIO DEL PRESUPUESTO DE EGRESOS CLASIFICACIÓN ECONÓMICA POR TIPO DE GASTO  
DEL 1 DE ENERO AL 31 DE DICIEMBRE DE 2018

(Pesos)

RPA-2

| CONCEPTO   | PRESUPUESTO DE EGRESOS |                               |                      |                      |                      | SUBEJERCICIO      |
|--|------------------------|-------------------------------|----------------------|----------------------|----------------------|-------------------|
|  | APROBADO               | AMPLIACIONES<br>- REDUCCIONES | MODIFICADO           | DEVENGADO            | PAGADO               |                   |
| <b>GASTO CORRIENTE</b>                                   | 4,315,666.49           | 12,311,564.14                 | 16,627,230.63        | 16,417,539.46        | 16,099,555.25        | 209,691.17        |
| <b>GASTO DE CAPITAL</b>                                  | 14,483,644.66          | 9,771,904.00                  | 24,255,548.66        | 24,225,264.13        | 24,204,133.13        | 30,284.53         |
| <b>AMORTIZACIÓN DE LA DEUDA Y DISMINUCIÓN DE PASIVOS</b> | 0.00                   | 0.00                          | 0.00                 | 0.00                 | 0.00                 | 0.00              |
| <b>PENSIONES Y JUBILACIONES</b>                          | 0.00                   | 0.00                          | 0.00                 | 0.00                 | 0.00                 | 0.00              |
| <b>PARTICIPACIONES</b>                                   | 0.00                   | 0.00                          | 0.00                 | 0.00                 | 0.00                 | 0.00              |
| <b>TOTAL DEL GASTO:</b>                                  | <b>18,799,311.15</b>   | <b>22,083,468.14</b>          | <b>40,882,779.29</b> | <b>40,642,803.59</b> | <b>40,303,688.38</b> | <b>239,975.70</b> |



GOBIERNO CONSTITUCIONAL DEL ESTADO DE CHIAPAS  
RAMO O DEPENDENCIA: Centro Estatal de Prevención Social de la Violencia y Participación Ciudadana  
ESTADO ANALÍTICO DEL EJERCICIO DEL PRESUPUESTO DE EGRESOS EN CLASIFICACIÓN  
ADMINISTRATIVA/ORGANISMO  
DEL 1 DE ENERO AL 31 DE DICIEMBRE DE 2018

(Pesos)

RPA-3

| CONCEPTO  | PRESUPUESTO DE EGRESOS |                               |                      |                      |                      | SUBEJERCICIO      |
|---|------------------------|-------------------------------|----------------------|----------------------|----------------------|-------------------|
|   | APROBADO               | AMPLIACIONES<br>- REDUCCIONES | MODIFICADO           | DEVENGADO            | PAGADO               |                   |
| <b>TOTAL</b>  | <b>18,799,311.15</b>   | <b>22,083,468.14</b>          | <b>40,882,779.29</b> | <b>40,642,803.59</b> | <b>40,303,688.38</b> | <b>239,975.70</b> |
| <b>ENTIDADES PARAESTATALES Y FIDEICOMISOS NO EMPRESARIALES<br/>Y NO FINANCIEROS</b> | <b>18,799,311.15</b>   | <b>22,083,468.14</b>          | <b>40,882,779.29</b> | <b>40,642,803.59</b> | <b>40,303,688.38</b> | <b>239,975.70</b> |
| Centro Estatal de Prevención Social de la Violencia y Participación<br>Ciudadana    | 18,799,311.15          | 22,083,468.14                 | 40,882,779.29        | 40,642,803.59        | 40,303,688.38        | 239,975.70        |



GOBIERNO CONSTITUCIONAL DEL ESTADO DE CHIAPAS  
RAMO O DEPENDENCIA: Centro Estatal de Prevención Social de la Violencia y Participación Ciudadana  
ESTADO ANALÍTICO DEL EJERCICIO DEL PRESUPUESTO DE EGRESOS EN CLASIFICACIÓN  
ADMINISTRATIVA/PODERES  
DEL 1 DE ENERO AL 31 DE DICIEMBRE DE 2018  
(Pesos)

RPA-4

| CONCEPTO          | PRESUPUESTO DE EGRESOS |                               |            |           |        | SUBEJERCICIO |
|-------------------|------------------------|-------------------------------|------------|-----------|--------|--------------|
|                   | APROBADO               | AMPLIACIONES<br>- REDUCCIONES | MODIFICADO | DEVENGADO | PAGADO |              |
| PODER EJECUTIVO   | NO APLICA              |                               |            |           |        |              |
| PODER LEGISLATIVO | NO APLICA              |                               |            |           |        |              |
| PODER JUDICIAL    | NO APLICA              |                               |            |           |        |              |
| ORGANOS AUTONOMOS | NO APLICA              |                               |            |           |        |              |







GOBIERNO DEL ESTADO DE CHIAPAS

RAMO O DEPENDENCIA: Centro Estatal de Prevención Social de la Violencia y Participación Ciudadana

ESTADO ANALÍTICO DEL EJERCICIO DEL PRESUPUESTO DE EGRESOS CLASIFICACIÓN FUNCIONAL (FINALIDAD Y FUNCIÓN)

DEL 1 DE ENERO AL 31 DE diciembre DE 2018

(Pesos)

RPA-6

| FI                      | FU  | CONCEPTO   | EGRESOS              |                               |                      |                      |                      | SUB EJERCICIO     |
|-------------------------|-----|--|----------------------|-------------------------------|----------------------|----------------------|----------------------|-------------------|
|                         |     |  | APROBADO             | AMPLIACIONES<br>- REDUCCIONES | MODIFICADO           | DEVENGADO            | PAGADO               |                   |
| 1                       |     | <b>Gobierno</b>                                  | <b>18,799,311.15</b> | <b>22,083,468.14</b>          | <b>40,882,779.29</b> | <b>40,642,803.59</b> | <b>40,303,688.38</b> | <b>239,975.70</b> |
|                         | 1.7 | Asuntos de orden público y de seguridad interior | 18,799,311.15        | 22,083,468.14                 | 40,882,779.29        | 40,642,803.59        | 40,303,688.38        | 239,975.70        |
| <b>TOTAL DEL GASTO:</b> |     |  | <b>18,799,311.15</b> | <b>22,083,468.14</b>          | <b>40,882,779.29</b> | <b>40,642,803.59</b> | <b>40,303,688.38</b> | <b>239,975.70</b> |

**GOBIERNO CONSTITUCIONAL DEL ESTADO DE CHIAPAS**  
**CENTRO ESTATAL DE PREVENCIÓN SOCIAL DE LA VIOLENCIA Y**  
**PARTICIPACIÓN CIUDADANA**  
**SISTEMA CONTABLE 2018**

**ENDEUDAMIENTO NETO**

**DEL 1o. DE ENERO AL 31 DE DICIEMBRE DE 2018**

Página 1 de 1

Fecha:

11/02/2019

| IDENTIFICACIÓN DE CRÉDITO O INSTRUMENTO | CONTRATACIÓN/ COLOCACIÓN | AMORTIZACIÓN | ENDEUDAMIENTO NETO |
|---|--------------------------|--------------|--------------------|
| CRÉDITOS BANCARIOS                      |                          |              |                    |

TOTAL CRÉDITOS BANCARIOS

OTROS INSTRUMENTOS DE DEUDA

**NO APLICA**

TOTAL OTROS INSTRUMENTOS DE DEUDA

TOTAL



**GOBIERNO CONSTITUCIONAL DEL ESTADO DE CHIAPAS**  
**CENTRO ESTATAL DE PREVENCIÓN SOCIAL DE LA VIOLENCIA Y**  
**PARTICIPACIÓN CIUDADANA**  
**SISTEMA CONTABLE 2018**

**INTERESES DE LA DEUDA**

**DEL 1o. DE ENERO AL 31 DE DICIEMBRE DE 2018**

Fecha: Página 1 de 1  
11/02/2019

| IDENTIFICACIÓN DE CRÉDITO O INSTRUMENTO | DEVENGADO | PAGADO |
|---|-----------|--------|
| CRÉDITOS BANCARIOS                      |           |        |

TOTAL DE INTERESES DE CRÉDITOS BANCARIOS

|                             |  |  |
|-----------------------------|--|--|
| OTROS INSTRUMENTOS DE DEUDA |  |  |
|-----------------------------|--|--|

TOTAL DE INTERESES DE OTROS INSTRUMENTOS DE DEUDA

TOTAL

**NO APLICA**



**GOBIERNO DEL ESTADO DE CHIAPAS**  
**RAMO O DEPENDENCIA: Centro Estatal de Prevención Social de la Violencia y Participación Ciudadana**  
**GASTO POR CATEGORÍA PROGRAMATICA**

DEL 1 DE ENERO AL 31 DE DICIEMBRE DE 2018

(Pesos)

RPA-7

| CONCEPTO   | PRESUPUESTO DE EGRESOS |                               |                      |                      |                      | SUBEJERCICIO      |
|--|------------------------|-------------------------------|----------------------|----------------------|----------------------|-------------------|
|  | APROBADO               | AMPLIACIONES<br>- REDUCCIONES | MODIFICADO           | DEVENGADO            | PAGADO               |                   |
| <b>Programas</b>   | <b>18,799,311.15</b>   | <b>22,083,468.14</b>          | <b>40,882,779.29</b> | <b>40,642,803.59</b> | <b>40,303,688.38</b> | <b>239,975.70</b> |
| <b>Subsidios: Sector Social y Privado o Entidades Federativas y Municipios</b> | <b>0.00</b>            | <b>0.00</b>                   | <b>0.00</b>          | <b>0.00</b>          | <b>0.00</b>          | <b>0.00</b>       |
| Otros Subsidios  | 0.00                   | 0.00                          | 0.00                 | 0.00                 | 0.00                 | 0.00              |
| Sujetos a Reglas de Operación  | 0.00                   | 0.00                          | 0.00                 | 0.00                 | 0.00                 | 0.00              |
| <b>Desempeño de las Funciones</b>  | <b>18,799,311.15</b>   | <b>22,083,468.14</b>          | <b>40,882,779.29</b> | <b>40,642,803.59</b> | <b>40,303,688.38</b> | <b>239,975.70</b> |
| Específicos  | 0.00                   | 0.00                          | 0.00                 | 0.00                 | 0.00                 | 0.00              |
| Funciones de las Fuerzas Armadas (Únicamente Gobierno Federal)                 | 0.00                   | 0.00                          | 0.00                 | 0.00                 | 0.00                 | 0.00              |
| Planeación, seguimiento y evaluación de políticas públicas                     | 0.00                   | 0.00                          | 0.00                 | 0.00                 | 0.00                 | 0.00              |
| Prestación de Servicios Públicos   | 18,799,311.15          | 22,083,468.14                 | 40,882,779.29        | 40,642,803.59        | 40,303,688.38        | 239,975.70        |
| Promoción y fomento  | 0.00                   | 0.00                          | 0.00                 | 0.00                 | 0.00                 | 0.00              |
| Provisión de Bienes Públicos   | 0.00                   | 0.00                          | 0.00                 | 0.00                 | 0.00                 | 0.00              |
| Proyectos de inversión   | 0.00                   | 0.00                          | 0.00                 | 0.00                 | 0.00                 | 0.00              |
| Regulación y supervisión   | 0.00                   | 0.00                          | 0.00                 | 0.00                 | 0.00                 | 0.00              |
| <b>Administrativos y de Apoyo</b>  | <b>0.00</b>            | <b>0.00</b>                   | <b>0.00</b>          | <b>0.00</b>          | <b>0.00</b>          | <b>0.00</b>       |
| Apoyo a la función pública y al mejoramiento de la gestión                     | 0.00                   | 0.00                          | 0.00                 | 0.00                 | 0.00                 | 0.00              |
| Apoyo al proceso presupuestario y para mejorar la eficiencia institucional     | 0.00                   | 0.00                          | 0.00                 | 0.00                 | 0.00                 | 0.00              |
| Operaciones ajenas   | 0.00                   | 0.00                          | 0.00                 | 0.00                 | 0.00                 | 0.00              |
| <b>Compromisos</b>   | <b>0.00</b>            | <b>0.00</b>                   | <b>0.00</b>          | <b>0.00</b>          | <b>0.00</b>          | <b>0.00</b>       |
| Desastres Naturales  | 0.00                   | 0.00                          | 0.00                 | 0.00                 | 0.00                 | 0.00              |
| Obligaciones de cumplimiento de resolución jurisdiccional                      | 0.00                   | 0.00                          | 0.00                 | 0.00                 | 0.00                 | 0.00              |
| <b>Obligaciones</b>  | <b>0.00</b>            | <b>0.00</b>                   | <b>0.00</b>          | <b>0.00</b>          | <b>0.00</b>          | <b>0.00</b>       |
| Aportaciones a fondos de estabilización  | 0.00                   | 0.00                          | 0.00                 | 0.00                 | 0.00                 | 0.00              |
| Aportaciones a fondos de inversión y reestructura de pensiones                 | 0.00                   | 0.00                          | 0.00                 | 0.00                 | 0.00                 | 0.00              |
| Aportaciones a la seguridad social   | 0.00                   | 0.00                          | 0.00                 | 0.00                 | 0.00                 | 0.00              |
| Pensiones y jubilaciones   | 0.00                   | 0.00                          | 0.00                 | 0.00                 | 0.00                 | 0.00              |
| <b>Programas de Gasto Federalizado (Gobierno Federal)</b>                      | <b>0.00</b>            | <b>0.00</b>                   | <b>0.00</b>          | <b>0.00</b>          | <b>0.00</b>          | <b>0.00</b>       |
| Gasto Federalizado   | 0.00                   | 0.00                          | 0.00                 | 0.00                 | 0.00                 | 0.00              |
| <b>Participaciones a entidades federativas y municipios</b>                    | <b>0.00</b>            | <b>0.00</b>                   | <b>0.00</b>          | <b>0.00</b>          | <b>0.00</b>          | <b>0.00</b>       |
| <b>Costo financiero, deuda o apoyos a deudores y ahorradores de la banca</b>   | <b>0.00</b>            | <b>0.00</b>                   | <b>0.00</b>          | <b>0.00</b>          | <b>0.00</b>          | <b>0.00</b>       |
| <b>Adeudos de ejercicios fiscales anteriores</b>                               | <b>0.00</b>            | <b>0.00</b>                   | <b>0.00</b>          | <b>0.00</b>          | <b>0.00</b>          | <b>0.00</b>       |
|  | <b>0.00</b>            | <b>0.00</b>                   | <b>0.00</b>          | <b>0.00</b>          | <b>0.00</b>          | <b>0.00</b>       |
| <b>TOTAL DEL GASTO:</b>  | <b>18,799,311.15</b>   | <b>22,083,468.14</b>          | <b>40,882,779.29</b> | <b>40,642,803.59</b> | <b>40,303,688.38</b> | <b>239,975.70</b> |



GOBIERNO CONSTITUCIONAL DEL ESTADO DE CHIAPAS  
CENTRO ESTATAL DE PREVENCIÓN SOCIAL DE LA VIOLENCIA Y PARTICIPACIÓN CIUDADANA

PROGRAMAS Y PROYECTOS DE INVERSIÓN  
DEL 1 DE ENERO AL 31 DE DICIEMBRE DEL 2018

| PP | PROGRAMA PRESUPUESTARIO / PROYECTO ESTRATÉGICO | MUNICIPIO / COBERTURA | PRESUPUESTO DE EGRESOS |            |           |        | AVANCE %<br>DEVENGADO/<br>MODIFICADO |
|----|--|-----------------------|------------------------|------------|-----------|--------|--------------------------------------|
|    |  |                       | APROBADO               | MODIFICADO | DEVENGADO | PAGADO |                                      |

**NO APLICA**

---



**GOBIERNO CONSTITUCIONAL DEL ESTADO DE CHIAPAS**
**SECRETARÍA DE HACIENDA  
 PRESUPUESTO DE EGRESOS 2018**
**AVANCE DE CUMPLIMIENTO DE INDICADORES ESTRATÉGICOS  
 ENERO - DICIEMBRE**
**Organismo Público:** 21120561 Centro Estatal de Prevención Social de la Violencia y Participación Ciudadana

| Misión  |  |  |  |  |
|---|--|--|--|--|
| Coordinar a los organismos encargados de la prevención social de la violencia en conjunto con los tres niveles de gobierno, para impulsar la participación activa de la comunidad mediante la formulación, planeación, diseño e implementación de políticas públicas de acciones que fortalezcan el desempeño institucional y preserven los derechos fundamentales, orden y la paz públicos en la entidad, acorde a los lineamientos del Centro Nacional de Prevención del Delito y Participación Ciudadana y el Sistema Nacional de Seguridad Pública. |  |  |  |  |

| Visión  |  |  |  |  |
|---|--|--|--|--|
| Ser una instancia interinstitucional del Estado de Chiapas reconocida por su liderazgo y efectividad, mediante el profesionalismo, legalidad, racionalidad y honestidad, capaz de recuperar la confianza y satisfacer las necesidades de la sociedad en materia de prevención social de la violencia y la delincuencia. |  |  |  |  |

| COMPORTAMIENTO DEL EJERCICIO DEL GASTO |   |    |     |  |                      |                      |                      |                 |
|--|---|----|-----|--|----------------------|----------------------|----------------------|-----------------|
| Concepto                               |   |    |     |  | Aprobado (A)         | Modificado (B)       | Devengado (C)        | % Devengado C/B |
| Fin                                    | F | SF | SSF | Descripción                                      |                      |                      |                      |                 |
| <b>TOTALES</b>                         |   |    |     |  | <b>18,799,311.15</b> | <b>40,882,779.29</b> | <b>40,642,803.59</b> | <b>99.41</b>    |
| 1                                      |   |    |     | Gobierno   | 18,799,311.15        | 40,882,779.29        | 40,642,803.59        | 99.41           |
|  | 7 |    |     | Asuntos de orden público y de seguridad interior | 18,799,311.15        | 40,882,779.29        | 40,642,803.59        | 99.41           |
|  |   | 4  |     | Sistema nacional de seguridad pública            | 18,799,311.15        | 40,882,779.29        | 40,642,803.59        | 99.41           |
|  |   |    | 1   | Sistema nacional de seguridad pública            | 18,799,311.15        | 40,882,779.29        | 40,642,803.59        | 99.41           |

| Objetivos de Desarrollo Sostenible |                             |
|------------------------------------|-----------------------------|
| Clave                              | Descripción                 |
| 00                                 | No existe relación directa. |

| Metas de los Objetivos de Desarrollo Sostenible |          |             |
|---|----------|-------------|
| ODS   | No. Meta | Descripción |
|   |          |             |

| Objetivos del Plan Nacional |          |   |
|-----------------------------|----------|---|
| Eje                         | Objetivo | Descripción   |
| 1                           | 03       | México en Paz.<br>Mejorar las condiciones de seguridad pública. |

| Objetivos del Plan Estatal |      |           |          |  |
|----------------------------|------|-----------|----------|--|
| Eje                        | Tema | Pol. Púb. | Objetivo | Descripción  |
| 1                          | 3    | 01        |          | Gobierno Cercano a la Gente.<br>Prevención, Seguridad y Justicia.<br>Prevención de la violencia y la delincuencia. |



**GOBIERNO CONSTITUCIONAL DEL ESTADO DE CHIAPAS**
**SECRETARÍA DE HACIENDA  
 PRESUPUESTO DE EGRESOS 2018**
**AVANCE DE CUMPLIMIENTO DE INDICADORES ESTRATÉGICOS  
 ENERO - DICIEMBRE**
**Organismo Público:** 21120561 Centro Estatal de Prevención Social de la Violencia y Participación Ciudadana

| Objetivos del Plan Estatal |      |           |          |                                       |
|----------------------------|------|-----------|----------|---------------------------------------|
| Eje                        | Tema | Pol. Púb. | Objetivo | Descripción                           |
|                            |      |           | 01       | Disminuir la incidencia de violencia. |

| Estrategias del Plan Estatal |          |   |
|------------------------------|----------|---|
| Clave Alineación PED         | No. Est. | Descripción   |
| 130101                       | 01       | Incentivar la participación ciudadana en la prevención de la violencia y cultura de la denuncia.                      |
|                              | 03       | Prevenir el consumo de alcohol, drogas y sustancias adictivas en la población, principalmente en la niñez y juventud. |
|                              | 04       | Prevenir la violencia familiar, de género, física y psicológica, así como en el noviazgo.                             |

| Programa Sectorial |                  |  |
|--------------------|------------------|--|
| Programa           | Clave Alineación | Descripción  |
| R                  | 103130101        | Programa Sectorial de Seguridad y Estado de Derecho. |

| Objetivos Estratégicos |                  |   |
|------------------------|------------------|---|
| No. Obj.               | Clave Alineación | Descripción   |
| 1                      | 103130101R       | Fortalecer las capacidades institucionales de los municipios en la entidad para reducir los factores de riesgo que ocasionan la violencia y la delincuencia, incrementando la participación activa de la comunidad. |

| Indicadores Estratégicos |         |                      |                  |   |   |                           |                   |                 |                  |      |      |        |                     |                 |
|--------------------------|---------|----------------------|------------------|---|---|---------------------------|-------------------|-----------------|------------------|------|------|--------|---------------------|-----------------|
| No. Obj.                 | No. Ind | Tipo y Dimensión     | Unidad de Medida | Nombre del Indicador  | Descripción Cualitativa (Numerador / Denominador)   | Año y Valor de Línea Base | Denominador ( A ) | Total Numerador | Programado ( B ) |      |      |        | Avances             |                 |
|                          |         |                      |                  |   |   |                           |                   |                 | Modificado ( C ) |      |      |        | Efic. del Ejer. D/C | Meta Indic. D/A |
|                          |         |                      |                  |   |   |                           |                   |                 | Alcanzado ( D )  |      |      |        |                     |                 |
|                          |         |                      |                  |   |   |                           |                   |                 | Trimestres       |      |      |        |                     |                 |
|                          |         |                      |                  | I   | II  | III                       | IV                |                 |                  |      |      |        |                     |                 |
| 1                        | 1       | Estratégico Eficacia | Municipio        | Porcentaje de municipios con acciones de prevención social de la violencia. | Número de municipios de Chiapas con acciones de prevención social de la violencia. / Total de municipios del Estado de Chiapas. | 2018                      | 124.00            | 124.00          | 0.00             | 0.00 | 0.00 | 124.00 | 97.58%              | 97.58%          |
|                          |         |                      |                  |   |   |                           | 124.00            | 124.00          | 0.00             | 0.00 | 0.00 | 124.00 |                     |                 |
|                          |         |                      |                  |   |   |                           | 121.00            | 121.00          | 0.00             | 0.00 | 0.00 | 121.00 |                     |                 |

| Productos y Servicios  | Clientes y Usuarios   |
|--|---|
| Coordina a los municipios en materia de prevención del delito, realiza eventos de participación ciudadana, capacitación a grupos vulnerables con temas en prevención de la violencia, recuperación de espacios de convivencia familiar y estudios e investigaciones de incidencia delictiva. | Grupos vulnerables de violencia, Servidores Públicos Municipales y Sociedad en General. |

**GOBIERNO CONSTITUCIONAL DEL ESTADO DE CHIAPAS**  
**CENTRO ESTATAL DE PREVENCIÓN SOCIAL DE LA VIOLENCIA Y**  
**PARTICIPACIÓN CIUDADANA**  
**SISTEMA CONTABLE 2018**

**INDICADORES DE POSTURA FISCAL**

**DEL 1o. DE ENERO AL 31 DE DICIEMBRE DE 2018**

Página 1 de 1  
11/02/2019

Fecha:

| CONCEPTO  | ESTIMADO             | DEVENGADO            | PAGADO               |
|---|----------------------|----------------------|----------------------|
| <b>I. Ingresos Presupuestarios</b>                                      | <b>18,799,311.15</b> | <b>40,882,779.29</b> | <b>40,882,779.29</b> |
| Ingresos del Gobierno de la Entidad Federativa                          | 0.00                 | 0.00                 | 0.00                 |
| Ingresos del Sector Paraestatal   | 18,799,311.15        | 40,882,779.29        | 40,882,779.29        |
| <b>II. Egresos Presupuestarios</b>                                      | <b>18,799,311.15</b> | <b>40,642,803.59</b> | <b>40,303,688.38</b> |
| Egresos del Gobierno de la Entidad Federativa                           | 0.00                 | 0.00                 | 0.00                 |
| Egresos del Sector Paraestatal  | 18,799,311.15        | 40,642,803.59        | 40,303,688.38        |
| <b>III. Balance Presupuestario (Superávit o Déficit) (III = I - II)</b> | <b>0.00</b>          | <b>239,975.70</b>    | <b>579,090.91</b>    |

| CONCEPTO  | ESTIMADO    | DEVENGADO         | PAGADO            |
|---|-------------|-------------------|-------------------|
| <b>III. Balance Presupuestario (Superávit o Déficit)</b>        | <b>0.00</b> | <b>239,975.70</b> | <b>579,090.91</b> |
| <b>IV. Intereses, Comisiones y Gastos de la Deuda</b>           | <b>0.00</b> | <b>0.00</b>       | <b>0.00</b>       |
| <b>V. Balance Primario (Superávit o Déficit) (V = III - IV)</b> | <b>0.00</b> | <b>239,975.70</b> | <b>579,090.91</b> |

| CONCEPTO  | ESTIMADO    | DEVENGADO   | PAGADO      |
|---|-------------|-------------|-------------|
| <b>A. Financiamiento</b>                              | <b>0.00</b> | <b>0.00</b> | <b>0.00</b> |
| <b>B. Amortización de la Deuda</b>                    | <b>0.00</b> | <b>0.00</b> | <b>0.00</b> |
| <b>C. Endeudamiento o Desendeudamiento (C= A - B)</b> | <b>0.00</b> | <b>0.00</b> | <b>0.00</b> |

**GOBIERNO CONSTITUCIONAL DEL ESTADO DE CHIAPAS**  
**CENTRO ESTATAL DE PREVENCIÓN SOCIAL DE LA VIOLENCIA Y**  
**PARTICIPACIÓN CIUDADANA**  
**SISTEMA CONTABLE 2018**

**RELACIÓN DE CUENTAS BANCARIAS PRODUCTIVAS ESPECÍFICAS**

**DEL 1o. DE ENERO AL 31 DE DICIEMBRE DE 2018**

Página 1 de 1

Fecha:

13/03/2019

| FONDO, PROGRAMA O CONVENIO  | DATOS DE LA CUENTA BANCARIA |                  |                             |
|---|-----------------------------|------------------|-----------------------------|
|   | INSTITUCIÓN BANCARIA        | NÚMERO DE CUENTA | TIPO DE CUENTA              |
| CENTRO ESTAT DE PREV SOC DE LA VIOLENCIA Y<br>PART CIUDADANA PRONAPRED 2018 | BANORTE, S.A.               | 1009910233       | Otros Convenios y Subsidios |

**GOBIERNO CONSTITUCIONAL DEL ESTADO DE CHIAPAS**  
**CENTRO ESTATAL DE PREVENCIÓN SOCIAL DE LA VIOLENCIA Y**  
**PARTICIPACIÓN CIUDADANA**  
**SISTEMA CONTABLE 2018**  
**RELACIÓN DE ESQUEMAS BURSÁTILES Y COBERTURAS FINANCIERAS**  
**DEL 1o. DE ENERO AL 31 DE DICIEMBRE DE 2018**

Página 1 de 1  
Fecha: 11/02/2019

**RELACIÓN DE ESQUEMAS BURSÁTILES Y DE COBERTURAS FINANCIERAS**

---

**NO APLICA**



**GOBIERNO CONSTITUCIONAL DEL ESTADO DE CHIAPAS**  
**CENTRO ESTATAL DE PREVENCIÓN SOCIAL DE LA VIOLENCIA Y**  
**PARTICIPACIÓN CIUDADANA**  
**SISTEMA CONTABLE 2018**

**FORMATO DEL EJERCICIO Y DESTINO DE GASTO FEDERALIZADO Y REINTEGROS**

**DEL 1o. DE ENERO AL 31 DE DICIEMBRE DE 2018**

Página 1 de 1  
11/02/2019

Fecha:

| Programa o Fondo   | Destino de los Recursos | Ejercicio    |              | Reintegro |
|--|-------------------------|--------------|--------------|-----------|
|  |                         | DEVENGADO    | PAGADO       |           |
| 5833 - 03 - Programa Nacional de Prevención del Delito.<br>Ramo 4 - U006 | Tapachula               | 3,779,897.00 | 3,779,897.00 | 0.00      |
| 5833 - 03 - Programa Nacional de Prevención del Delito.<br>Ramo 4 - U006 | Tuxtla Gutiérrez        | 5,152,007.00 | 5,152,007.00 | 0.00      |

**ESTADO DE SITUACIÓN FINANCIERA DETALLADO**  
**AL 31 DE DICIEMBRE DEL 2017 Y AL 31 DE DICIEMBRE DEL 2018**

| Concepto  | 31 de diciembre de 2018 | 31 de diciembre de 2017 | Concepto  | 31 de diciembre de 2018 | 31 de diciembre de 2017 |
|---|-------------------------|-------------------------|---|-------------------------|-------------------------|
| <b>ACTIVO</b>   |                         |                         | <b>PASIVO</b>   |                         |                         |
| <b>Activo Circulante</b>  |                         |                         | <b>Pasivo Circulante</b>  |                         |                         |
| <b>Efectivo y Equivalentes</b>  | <b>203,390.09</b>       | <b>9,383,788.95</b>     | <b>Cuentas por Pagar a Corto Plazo</b>  | <b>1,135,628.14</b>     | <b>3,995,473.95</b>     |
| Efectivo  |                         |                         | Servicios Personales por Pagar a Corto Plazo  | 593,950.08              | 447,434.07              |
| Bancos/Tesorería  |                         |                         | Proveedores por Pagar a Corto Plazo   | 39,771.94               | 2,951,680.46            |
| Bancos/Dependencias y Otros   | 107,926.10              | 309,122.36              | Contratistas por Obras Públicas por Pagar a Corto Plazo                             |                         |                         |
| Inversiones Temporales (Hasta 3 Meses)  |                         |                         | Participaciones y Aportaciones por Pagar a Corto Plazo                              |                         |                         |
| Fondos con Afectación Específica  | 95,463.99               | 9,074,666.59            | Transferencias Otorgadas por Pagar a Corto Plazo                                    | 3,961.96                | 1.41                    |
| Depósitos de Fondos de Terceros en Garantía y/o Administración                            |                         |                         | Intereses, Comisiones y Otros Gastos de la Deuda Pública por Pagar a Corto Plazo    |                         |                         |
| Otros Efectivos y Equivalentes  |                         |                         | Retenciones y Contribuciones por Pagar a Corto Plazo                                | 481,900.52              | 585,635.99              |
| <b>Derechos a Recibir Efectivo o Equivalentes</b>   | <b>233,602.52</b>       | <b>305,092.75</b>       | Devoluciones de la Ley de Ingresos por Pagar a Corto Plazo                          |                         |                         |
| Inversiones Financieras de Corto Plazo  |                         |                         | Otras Cuentas por Pagar a Corto Plazo   | 16,043.64               | 10,722.02               |
| Cuentas por Cobrar a Corto Plazo  | 233,602.52              | 305,092.75              | <b>Documentos por Pagar a Corto Plazo</b>   | <b>0.00</b>             | <b>0.00</b>             |
| Deudores Diversos por Cobrar a Corto Plazo  |                         |                         | Documentos Comerciales por Pagar a Corto Plazo                                      |                         |                         |
| Ingresos por Recuperar a Corto Plazo  |                         |                         | Documentos con Contratistas por Obras Públicas por Pagar a Corto Plazo              |                         |                         |
| Deudores por Anticipos de la Tesorería a Corto Plazo                                      |                         |                         | Otros Documentos por Pagar a Corto Plazo  |                         |                         |
| Préstamos Otorgados a Corto Plazo   |                         |                         | <b>Porción a Corto Plazo de la Deuda Pública a Largo Plazo</b>                      | <b>0.00</b>             | <b>0.00</b>             |
| Otros Derechos a Recibir Efectivo o Equivalentes a Corto Plazo                            |                         |                         | Porción a Corto Plazo de la Deuda Pública   |                         |                         |
| <b>Derechos a Recibir Bienes o Servicios</b>  | <b>0.00</b>             | <b>0.00</b>             | Porción a Corto Plazo de Arrendamiento Financiero                                   |                         |                         |
| Anticipos a Proveedores por Adquisición de Bienes y Prestación de Servicios a Corto Plazo |                         |                         | <b>Títulos y Valores a Corto Plazo</b>  | <b>0.00</b>             | <b>0.00</b>             |
| Anticipo a Proveedores por Adquisición de Bienes Inmuebles y Muebles a Corto Plazo        |                         |                         | <b>Pasivos Diferidos a Corto Plazo</b>  | <b>0.00</b>             | <b>0.00</b>             |
| Anticipo a Proveedores por Adquisición de Bienes Intangibles a Corto Plazo                |                         |                         | Ingresos Cobrados por Adelantado a Corto Plazo                                      |                         |                         |
| Anticipo a Contratistas por Obras Públicas a Corto Plazo                                  |                         |                         | Intereses Cobrados por Adelantado a Corto Plazo                                     |                         |                         |
| Otros Derechos a Recibir Bienes o Servicios a Corto Plazo                                 |                         |                         | Otros Pasivos Diferidos a Corto Plazo   |                         |                         |
| <b>Inventarios</b>  | <b>0.00</b>             | <b>0.00</b>             | <b>Fondos y Bienes de Terceros en Garantía y/o Administración a Corto Plazo</b>     | <b>0.00</b>             | <b>0.00</b>             |
| Inventario de Mercancías para Venta   |                         |                         | Fondos en Garantía a Corto Plazo  |                         |                         |
| Inventario de Mercancías Terminadas   |                         |                         | Fondos en Administración a Corto Plazo  |                         |                         |
| Inventario de Mercancías en Proceso de Elaboración  |                         |                         | Fondos Contingentes a Corto Plazo   |                         |                         |
| Inventario de Materias Primas, Materiales y Suministros para Producción                   |                         |                         | Fondos de Fideicomisos, Mandatos y Contratos Análogos a Corto Plazo                 |                         |                         |
| Bienes en Tránsito  |                         |                         | Otros Fondos de Terceros en Garantía y/o Administración a Corto Plazo               |                         |                         |
| <b>Almacenes</b>  | <b>1,822,719.60</b>     | <b>0.00</b>             | Valores y Bienes en Garantía a Corto Plazo  |                         |                         |
| <b>Estimación por Pérdida o Deterioro de Activos Circulantes</b>                          | <b>0.00</b>             | <b>0.00</b>             | <b>Provisiones a Corto Plazo</b>  | <b>0.00</b>             | <b>0.00</b>             |
| Estimaciones para Cuentas Incobrables por Derechos a Recibir Efectivo o Equivalentes      |                         |                         | Provisión para Demandas y Juicios a Corto Plazo                                     |                         |                         |
| Estimación por Deterioro de Inventarios   |                         |                         | Provisión para Contingencias a Corto Plazo  |                         |                         |
| <b>Otros Activos Circulantes</b>  | <b>0.00</b>             | <b>0.00</b>             | Otras Provisiones a Corto Plazo   |                         |                         |
| Valores en Garantía   |                         |                         | <b>Otros Pasivos a Corto Plazo</b>  | <b>0.00</b>             | <b>0.00</b>             |
| Bienes en Garantía (excluye depósitos de fondos)  |                         |                         | Ingresos por Clasificar   |                         |                         |
| Bienes Derivados de Embargos, Decomisos, Aseguramientos y Dación en Pago                  |                         |                         | Recaudación por Participar  |                         |                         |
| Adquisición con Fondos de Terceros  |                         |                         | Otros Pasivos Circulantes   |                         |                         |
| <b>Total de Activos Circulantes</b>   | <b>2,259,712.21</b>     | <b>9,688,881.70</b>     | <b>Total de Pasivos Circulantes</b>   | <b>1,135,628.14</b>     | <b>3,995,473.95</b>     |
| <b>Activo No Circulante</b>   |                         |                         | <b>Pasivo No Circulante</b>   |                         |                         |
| <b>Inversiones Financieras a Largo Plazo</b>  |                         |                         | <b>Cuentas por Pagar a Largo Plazo</b>  | <b>59,817.40</b>        | <b>59,817.41</b>        |
| Derechos a Recibir Efectivo o Equivalentes a Largo Plazo                                  | 1,176,416.99            | 1,176,416.99            | Documentos por Pagar a Largo Plazo  |                         |                         |
| Bienes Inmuebles, Infraestructura y Construcciones en Proceso                             |                         | 1,706,186.12            | Deuda Pública a Largo Plazo   |                         |                         |
| Bienes Muebles  | 5,784,466.63            | 10,087,155.39           | <b>Pasivos Diferidos a Largo Plazo</b>  |                         |                         |
| Activos Intangibles   | 1,957,133.53            | 1,957,133.53            | Fondos y Bienes de Terceros en Garantía y/o Administración a Largo Plazo            |                         |                         |
| Depreciación, Deterioro y Amortización Acumulada de Bienes                                | (1,259,001.75)          | (601,862.95)            | Provisiones a Largo Plazo   |                         |                         |
| Activos Diferidos   | 1,829,699.59            | 1,829,699.59            | <b>Total de Pasivos No Circulantes</b>  | <b>59,817.40</b>        | <b>59,817.41</b>        |
| Estimación por Pérdida o Deterioro de Activos no Circulantes                              |                         |                         | <b>Total del Pasivo</b>   | <b>1,195,445.54</b>     | <b>4,055,291.36</b>     |
| Otros Activos no Circulantes  | 4,302,688.76            |                         | <b>HACIENDA PÚBLICA / PATRIMONIO</b>  |                         |                         |
| <b>Total de Activos No Circulantes</b>  | <b>13,791,403.75</b>    | <b>16,154,728.67</b>    | <b>Hacienda Pública/Patrimonio Contribuido</b>                                      | <b>0.00</b>             | <b>0.00</b>             |
| <b>Total del Activo</b>   | <b>16,051,115.96</b>    | <b>25,843,610.37</b>    | Aportaciones  |                         |                         |
|   |                         |                         | Donaciones de Capital   |                         |                         |
|   |                         |                         | Actualización de la Hacienda Pública/Patrimonio                                     |                         |                         |
|   |                         |                         | <b>Hacienda Pública/Patrimonio Generado</b>   | <b>14,855,670.42</b>    | <b>21,788,319.01</b>    |
|   |                         |                         | Resultados del Ejercicio (Ahorro/Desahorro)   | 1,406,562.40            | (134,832.93)            |
|   |                         |                         | Resultados de Ejercicios Anteriores   | 13,449,108.02           | 21,923,151.94           |
|   |                         |                         | Revalúos  |                         |                         |
|   |                         |                         | Reservas  |                         |                         |
|   |                         |                         | Rectificaciones de Resultados de Ejercicios Anteriores                              |                         |                         |
|   |                         |                         | <b>Exceso o Insuficiencia en la Actualización de la Hacienda Pública/Patrimonio</b> | <b>0.00</b>             | <b>0.00</b>             |
|   |                         |                         | Resultado por Posición Monetaria  |                         |                         |
|   |                         |                         | Resultado por Tenencia de Activos no Monetarios                                     |                         |                         |
| <b>Total de Activos No Circulantes</b>  | <b>13,791,403.75</b>    | <b>16,154,728.67</b>    | <b>Total Hacienda Pública/Patrimonio</b>  | <b>14,855,670.42</b>    | <b>21,788,319.01</b>    |
| <b>Total del Activo</b>   | <b>16,051,115.96</b>    | <b>25,843,610.37</b>    | <b>Total del Pasivo y Hacienda Pública/Patrimonio</b>                               | <b>16,051,115.96</b>    | <b>25,843,610.37</b>    |

**GOBIERNO CONSTITUCIONAL DEL ESTADO DE CHIAPAS**  
**CENTRO ESTATAL DE PREVENCIÓN SOCIAL DE LA VIOLENCIA Y PARTICIPACIÓN CIUDADANA**  
**SISTEMA CONTABLE 2018**

**INFORME ANALÍTICO DE LA DEUDA PÚBLICA Y OTROS PASIVOS**  
**DEL 1o. DE ENERO AL 31 DE DICIEMBRE DE 2018**

Página 1 de 1  
Fecha: 11/02/2019  
LDF-2

| Denominación de la Deuda Pública y Otros Pasivos | Saldo al 31 de diciembre de 2017 | Disposiciones del Período | Amortizaciones del Período | Revaluaciones, Reclasificaciones y Otros Ajustes | Saldo Final del Período | Pago de Intereses del Período | Pago de Comisiones y demás costos asociados durante el Período |
|--|----------------------------------|---------------------------|----------------------------|--|-------------------------|-------------------------------|--|
|--|----------------------------------|---------------------------|----------------------------|--|-------------------------|-------------------------------|--|

**Deuda Pública**

**Corto Plazo**

Instituciones de Crédito  
Títulos y Valores  
Arrendamientos Financieros

**Largo Plazo**

Instituciones de Crédito  
Títulos y Valores  
Arrendamientos Financieros

|                      |      |  |  |  |  |      |  |
|----------------------|------|--|--|--|--|------|--|
| <b>Otros Pasivos</b> | 0.00 |  |  |  |  | 0.00 |  |
|----------------------|------|--|--|--|--|------|--|

**Total de la Deuda Pública y Otros Pasivos**

**Deuda Contingente (Informativo)**

**Valor de Instrumentos Bono Cupón Cero (Informativo)**

Instrumento Bono Cupón Cero 1, Banobras  
Instrumento Bono Cupón Cero 2, Banobras

| Obligaciones a Corto Plazo | Monto Contratado | Plazo Pactado | Tasa de Interés | Comisiones y Costos Relacionados | Tasa Efectiva |
|----------------------------|------------------|---------------|-----------------|----------------------------------|---------------|
|----------------------------|------------------|---------------|-----------------|----------------------------------|---------------|

Obligaciones a Corto Plazo (Informativo)

**NO APLICA**

**GOBIERNO CONSTITUCIONAL DEL ESTADO DE CHIAPAS**  
**CENTRO ESTATAL DE PREVENCIÓN SOCIAL DE LA VIOLENCIA Y**  
**PARTICIPACIÓN CIUDADANA**  
**SISTEMA CONTABLE 2018**

**INFORME ANALÍTICO DE OBLIGACIONES DIFERENTES DE FINANCIAMIENTOS**

**DEL 1o. DE ENERO AL 31 DE DICIEMBRE DE 2018**

Fecha:

Página 1 de 1

11/02/2019

LDF-3

| DENOMINACIÓN DE LAS OBLIGACIONES DIFERENTES DE FINANCIAMIENTO | FECHA DEL CONTRATO | FECHA DE INICIO DE OPERACIÓN DEL PROYECTO | FECHA DE VENCIMIENTO | MONTO DE LA INVERSIÓN PACTADO | PLAZO PACTADO | MONTO PROMEDIO MENSUAL DEL PAGO DE LA CONTRAPRESTACIÓN | MONTO PROMEDIO MENSUAL DEL PAGO DE LA CONTRAPRESTACIÓN CORRESPONDIENTE AL PAGO DE INVERSIÓN | MONTO PAGADO DE LA INVERSIÓN AL 31 DE DICIEMBRE DE 2018 | MONTO PAGADO DE LA INVERSIÓN ACTUALIZADO AL 31 DE DICIEMBRE DE 2018 | SALDO PENDIENTE POR PAGAR DE LA INVERSIÓN AL 31 DE DICIEMBRE DE 2018 |
|---|--------------------|---|----------------------|-------------------------------|---------------|--|---|---|---|--|
|---|--------------------|---|----------------------|-------------------------------|---------------|--|---|---|---|--|

**APP'S**

- APP 1
- APP 2
- APP 3
- APP XX

**Otros instrumentos**

- Otro instrumento 1
- Otro instrumento 2
- Otro instrumento 3
- Otro instrumento XX

**Total de Obligaciones Diferentes de Financiamiento**



**NO APLICA**



| CONCEPTO  | ESTIMADO/APROBADO    | DEVENGADO            | RECAUDADO/PAGADO     |
|---|----------------------|----------------------|----------------------|
| <b>Ingresos Totales</b>   | <b>18,799,311.15</b> | <b>40,760,154.69</b> | <b>40,760,154.69</b> |
| Ingresos de Libre Disposición   | 18,799,311.15        | 31,828,250.69        | 31,828,250.69        |
| Transferencias Federales Etiquetadas  | 0.00                 | 8,931,904.00         | 8,931,904.00         |
| Financiamiento Neto   | 0.00                 | 0.00                 | 0.00                 |
| <b>Egresos Presupuestarios</b>  | <b>18,799,311.15</b> | <b>40,642,803.59</b> | <b>40,303,688.38</b> |
| Gasto No Etiquetado (sin incluir Amortización de la Deuda Pública)                            | 18,799,311.15        | 31,710,899.59        | 31,371,784.38        |
| Gasto Etiquetado (sin incluir Amortización de la Deuda Pública)                               | 0.00                 | 8,931,904.00         | 8,931,904.00         |
| <b>Remanentes del Ejercicio Anterior</b>  |                      | <b>102,172.09</b>    | <b>98,210.13</b>     |
| Remanentes de Ingresos de Libre Disposición aplicados en el periodo                           |                      | 102,172.09           | 98,210.13            |
| Remanentes de Transferencias Federales Etiquetadas aplicados en el periodo                    |                      | 0.00                 | 0.00                 |
| <b>Balance Presupuestario</b>   | <b>0.00</b>          | <b>219,523.19</b>    | <b>554,676.44</b>    |
| <b>Balance Presupuestario sin Financiamiento Neto</b>   | <b>0.00</b>          | <b>219,523.19</b>    | <b>554,676.44</b>    |
| <b>Balance Presupuestario sin Financiamiento Neto y sin Remanentes del Ejercicio Anterior</b> | <b>0.00</b>          | <b>117,351.10</b>    | <b>456,466.31</b>    |

| CONCEPTO   | APROBADO    | DEVENGADO         | PAGADO            |
|--|-------------|-------------------|-------------------|
| <b>Intereses, Comisiones y Gastos de la Deuda</b>                  | <b>0.00</b> | <b>0.00</b>       | <b>0.00</b>       |
| Intereses, Comisiones y Gastos de la Deuda con Gasto No Etiquetado | 0.00        | 0.00              | 0.00              |
| Intereses, Comisiones y Gastos de la Deuda con Gasto Etiquetado    | 0.00        | 0.00              | 0.00              |
| <b>Balance Primario</b>  | <b>0.00</b> | <b>117,351.10</b> | <b>456,466.31</b> |

| CONCEPTO  | ESTIMADO/APROBADO | DEVENGADO   | RECAUDADO/PAGADO |
|---|-------------------|-------------|------------------|
| <b>Financiamiento</b>   | <b>0.00</b>       | <b>0.00</b> | <b>0.00</b>      |
| Financiamiento con Fuente de Pago de Ingresos de Libre Disposición        | 0.00              | 0.00        | 0.00             |
| Financiamiento con Fuente de Pago de Transferencias Federales Etiquetadas | 0.00              | 0.00        | 0.00             |
| <b>Amortización de la Deuda</b>   | <b>0.00</b>       | <b>0.00</b> | <b>0.00</b>      |
| Amortización de la Deuda Pública con Gasto No Etiquetado                  | 0.00              | 0.00        | 0.00             |
| Amortización de la Deuda Pública con Gasto Etiquetado                     | 0.00              | 0.00        | 0.00             |
| <b>Financiamiento Neto</b>  | <b>0.00</b>       | <b>0.00</b> | <b>0.00</b>      |

| CONCEPTO  | ESTIMADO/APROBADO | DEVENGADO         | RECAUDADO/PAGADO  |
|---|-------------------|-------------------|-------------------|
| Ingresos de Libre Disposición   | 18,799,311.15     | 31,828,250.69     | 31,828,250.69     |
| Financiamiento Neto con Fuente de Pago de Ingresos de Libre Disposición       | 0.00              | 0.00              | 0.00              |
| Financiamiento con Fuente de Pago de Ingresos de Libre Disposición            | 0.00              | 0.00              | 0.00              |
| Amortización de la Deuda Pública con Gasto No Etiquetado                      | 0.00              | 0.00              | 0.00              |
| Gasto No Etiquetado ( sin incluir amortización de la Deuda Pública)           | 18,799,311.15     | 31,710,899.59     | 31,371,784.38     |
| Remanentes de Ingresos de Libre Disposición aplicados en el periodo           |                   | 102,172.09        | 98,210.13         |
| <b>Balance Presupuestario de Recursos Disponibles</b>                         | <b>0.00</b>       | <b>219,523.19</b> | <b>554,676.44</b> |
| <b>Balance Presupuestario de Recursos Disponibles sin Financiamiento Neto</b> | <b>0.00</b>       | <b>219,523.19</b> | <b>554,676.44</b> |

| CONCEPTO   | ESTIMADO/APROBADO | DEVENGADO    | RECAUDADO/PAGADO |
|--|-------------------|--------------|------------------|
| Transferencias Federales Etiquetadas   | 0.00              | 8,931,904.00 | 8,931,904.00     |
| Financiamiento Neto con fuente de Pago de Transferencias Federales Etiquetadas | 0.00              | 0.00         | 0.00             |
| Financiamiento con Fuente de Pago de Transferencias Federales Etiquetadas      | 0.00              | 0.00         | 0.00             |
| Amortización de la Deuda Pública con Gasto Etiquetado                          | 0.00              | 0.00         | 0.00             |
| Gasto Etiquetado ( sin incluir Amortización de la Deuda)                       | 0.00              | 8,931,904.00 | 8,931,904.00     |
| Remanentes de Transferencias Federales Etiquetadas aplicados en el periodo     |                   | 0.00         | 0.00             |
| <b>Balance Presupuestario de Recursos Etiquetados</b>                          | <b>0.00</b>       | <b>0.00</b>  | <b>0.00</b>      |
| <b>Balance Presupuestario de Recursos Etiquetados sin Financiamiento Neto</b>  | <b>0.00</b>       | <b>0.00</b>  | <b>0.00</b>      |



**NOMBRE DEL ENTE PÚBLICO : Centro Estatal de Prevención Social de la Violencia y Participación Ciudadana**  
**Estado Analítico del Ejercicio del Presupuesto de Egresos Detallado – LDF 6a.**  
**Clasificación por Objeto del Gasto (Capítulo y Concepto)**

**Del 1 de Enero al 31 de diciembre de 2018**

(PESOS)

| Concepto   | Egresos       |                            |               |               |               | Subejercicio |
|--|---------------|----------------------------|---------------|---------------|---------------|--------------|
|  | Aprobado      | Ampliaciones / Reducciones | Modificado    | Devengado     | Pagado        |              |
| <b>I. Gasto No Etiquetado</b>  | 18,799,311.15 | 13,151,564.14              | 31,950,875.29 | 31,710,899.59 | 31,371,784.38 | 239,975.70   |
| <b>A. Servicios Personales.</b>  | 7,397,759.57  | 420,046.30                 | 7,817,805.87  | 7,671,990.59  | 7,386,162.14  | 145,815.28   |
| a1) Remuneraciones al Personal de Carácter Permanente.                         | 1,311,408.87  | 313,465.76                 | 1,624,874.63  | 1,622,241.38  | 1,500,156.84  | 2,633.25     |
| a2) Remuneraciones al Personal de Carácter Transitorio.                        | 2,056,639.56  | 43,188.24                  | 2,099,827.80  | 2,099,827.73  | 2,099,827.73  | 0.07         |
| a3) Remuneraciones Adicionales y Especiales.                                   | 3,424,564.11  | 44,903.91                  | 3,469,468.02  | 3,441,570.26  | 3,291,311.59  | 27,897.76    |
| a4) Seguridad Social.  | 228,307.03    | 1,148.39                   | 229,455.42    | 116,991.22    | 107,860.66    | 112,464.20   |
| a5) Otras Prestaciones Sociales y Económicas.                                  | 188,640.00    | 15,840.00                  | 204,480.00    | 203,160.00    | 198,805.32    | 1,320.00     |
| a6) Previsiones.   | 0.00          | 0.00                       | 0.00          | 0.00          | 0.00          | 0.00         |
| a7) Pago de Estímulos a Servidores Públicos.                                   | 188,200.00    | 1,500.00                   | 189,700.00    | 188,200.00    | 188,200.00    | 1,500.00     |
| <b>B. Materiales y Suministros.</b>  | 385,266.56    | 112,934.10                 | 498,200.66    | 492,273.37    | 492,073.37    | 5,927.29     |
| b1) Materiales de Administración, Emisión de Documentos y Artículos Oficiales. | 110,975.92    | 212,095.33                 | 323,071.25    | 322,824.79    | 322,824.79    | 246.46       |
| b2) Alimentos y Utensilios.  | 5,000.00      | -650.01                    | 4,349.99      | 3,760.00      | 3,560.00      | 589.99       |
| b3) Materias Primas y Materiales de Producción y Comercialización              | 0.00          | 0.00                       | 0.00          | 0.00          | 0.00          | 0.00         |
| b4) Materiales y Artículos de Construcción y de Reparación.                    | 0.00          | 0.00                       | 0.00          | 0.00          | 0.00          | 0.00         |
| b5) Productos Químicos, Farmacéuticos y de Laboratorio.                        | 0.00          | 0.00                       | 0.00          | 0.00          | 0.00          | 0.00         |
| b6) Combustibles, Lubricantes y Aditivos.                                      | 219,569.63    | -91,823.80                 | 127,745.83    | 124,043.18    | 124,043.18    | 3,702.65     |
| b7) Vestuario, Blancos, Prendas de Protección y Artículos Deportivos.          | 0.00          | 0.00                       | 0.00          | 0.00          | 0.00          | 0.00         |
| b8) Materiales y Suministros para Seguridad.                                   | 0.00          | 0.00                       | 0.00          | 0.00          | 0.00          | 0.00         |
| b9) Herramientas, Refacciones y Accesorios Menores.                            | 49,721.01     | -6,687.42                  | 43,033.59     | 41,645.40     | 41,645.40     | 1,388.19     |
| <b>C. Servicios Generales.</b>   | 10,911,614.71 | 6,543,532.17               | 17,455,146.88 | 17,395,379.66 | 17,346,254.86 | 59,767.22    |
| c1) Servicios Básicos.   | 99,750.00     | -4,838.63                  | 94,911.37     | 93,328.10     | 86,936.10     | 1,583.27     |
| c2) Servicios de Arrendamiento.  | 23,450.00     | -4,290.54                  | 19,159.46     | 11,663.99     | 10,514.51     | 7,495.47     |
| c3) Servicios Profesionales, Científicos, Técnicos y Otros Servicios.          | 10,000,414.00 | 6,682,736.88               | 16,683,150.88 | 16,680,600.00 | 16,680,600.00 | 2,550.88     |
| c4) Servicios Financieros, Bancarios y Comerciales.                            | 19,600.00     | 0.00                       | 19,600.00     | 19,600.00     | 19,600.00     | 0.00         |
| c5) Servicios de Instalación, Reparación, Mantenimiento y Conservación.        | 109,404.00    | -7,926.83                  | 101,477.17    | 91,075.20     | 90,813.85     | 10,401.97    |
| c6) Servicios de Comunicación Social y Publicidad.                             | 0.00          | 0.00                       | 0.00          | 0.00          | 0.00          | 0.00         |
| c7) Servicios de Traslado y Viáticos.  | 510,784.65    | -125,044.20                | 385,740.45    | 348,826.93    | 348,826.93    | 36,913.52    |
| c8) Servicios Oficiales.   | 0.00          | 0.00                       | 0.00          | 0.00          | 0.00          | 0.00         |
| c9) Otros Servicios Generales.   | 148,212.06    | 2,895.49                   | 151,107.55    | 150,285.44    | 108,963.47    | 822.11       |
| <b>D. Transferencias, Asignaciones, Subsidios y Otras Ayudas.</b>              | 104,670.31    | 6,075,051.57               | 6,179,721.88  | 6,151,255.97  | 6,147,294.01  | 28,465.91    |
| d1) Transferencias Internas y Asignaciones al Sector Público.                  | 0.00          | 0.00                       | 0.00          | 0.00          | 0.00          | 0.00         |
| d2) Transferencias al Resto del Sector Público.                                | 0.00          | 0.00                       | 0.00          | 0.00          | 0.00          | 0.00         |
| d3) Subsidios y Subvenciones.  | 104,670.31    | 1,956,202.45               | 2,060,872.76  | 2,032,406.85  | 2,028,444.89  | 28,465.91    |
| d4) Ayudas Sociales.   | 0.00          | 4,118,849.12               | 4,118,849.12  | 4,118,849.12  | 4,118,849.12  | 0.00         |
| d5) Pensiones y Jubilaciones.  | 0.00          | 0.00                       | 0.00          | 0.00          | 0.00          | 0.00         |
| d6) Transferencias a Fideicomisos, Mandatos y Otros Análogos.                  | 0.00          | 0.00                       | 0.00          | 0.00          | 0.00          | 0.00         |
| d7) Transferencias a la Seguridad Social                                       | 0.00          | 0.00                       | 0.00          | 0.00          | 0.00          | 0.00         |
| d8) Donativos  | 0.00          | 0.00                       | 0.00          | 0.00          | 0.00          | 0.00         |
| d9) Transferencias al Exterior.  | 0.00          | 0.00                       | 0.00          | 0.00          | 0.00          | 0.00         |
| <b>E. Bienes Muebles, Inmuebles e Intangibles.</b>                             | 0.00          | 0.00                       | 0.00          | 0.00          | 0.00          | 0.00         |
| e1) Mobiliario y Equipo de Administración.                                     | 0.00          | 0.00                       | 0.00          | 0.00          | 0.00          | 0.00         |
| e2) Mobiliario y Equipo Educativo y Recreativo.                                | 0.00          | 0.00                       | 0.00          | 0.00          | 0.00          | 0.00         |
| e3) Equipo e Instrumental Médico y de Laboratorio.                             | 0.00          | 0.00                       | 0.00          | 0.00          | 0.00          | 0.00         |
| e4) Vehículos y Equipo de Transporte.  | 0.00          | 0.00                       | 0.00          | 0.00          | 0.00          | 0.00         |
| e5) Equipo de Defensa y Seguridad.   | 0.00          | 0.00                       | 0.00          | 0.00          | 0.00          | 0.00         |
| e6) Maquinaria, Otros Equipos y Herramientas.                                  | 0.00          | 0.00                       | 0.00          | 0.00          | 0.00          | 0.00         |
| e7) Activos Biológicos.  | 0.00          | 0.00                       | 0.00          | 0.00          | 0.00          | 0.00         |
| e8) Bienes Inmuebles.  | 0.00          | 0.00                       | 0.00          | 0.00          | 0.00          | 0.00         |
| e9) Activos Intangibles.   | 0.00          | 0.00                       | 0.00          | 0.00          | 0.00          | 0.00         |
| <b>F. Inversión Pública.</b>   | 0.00          | 0.00                       | 0.00          | 0.00          | 0.00          | 0.00         |
| f1) Obra Pública en Bienes de Dominio Público.                                 | 0.00          | 0.00                       | 0.00          | 0.00          | 0.00          | 0.00         |
| f2) Obra Pública en Bienes Propios.  | 0.00          | 0.00                       | 0.00          | 0.00          | 0.00          | 0.00         |
| f3) Proyectos Productivos y Acciones de Fomento                                | 0.00          | 0.00                       | 0.00          | 0.00          | 0.00          | 0.00         |
| <b>G. Inversiones Financieras y Otras Provisiones.</b>                         | 0.00          | 0.00                       | 0.00          | 0.00          | 0.00          | 0.00         |
| g1) Inversiones para el Fomento de Actividades Productivas                     | 0.00          | 0.00                       | 0.00          | 0.00          | 0.00          | 0.00         |
| g2) Acciones y Participaciones de Capital                                      | 0.00          | 0.00                       | 0.00          | 0.00          | 0.00          | 0.00         |
| g3) Compra de Títulos y Valores  | 0.00          | 0.00                       | 0.00          | 0.00          | 0.00          | 0.00         |
| g4) Concesión de Préstamos.  | 0.00          | 0.00                       | 0.00          | 0.00          | 0.00          | 0.00         |
| g5) Inversiones en Fideicomisos, Mandatos y Otros Análogos.                    | 0.00          | 0.00                       | 0.00          | 0.00          | 0.00          | 0.00         |
| Fideicomiso de Desastres Naturales (informativo)                               | 0.00          | 0.00                       | 0.00          | 0.00          | 0.00          | 0.00         |
| g6) Otras Inversiones Financieras  | 0.00          | 0.00                       | 0.00          | 0.00          | 0.00          | 0.00         |
| g7) Provisiones para Contingencias y Otras Erogaciones Especiales.             | 0.00          | 0.00                       | 0.00          | 0.00          | 0.00          | 0.00         |
| <b>H. Participaciones y Aportaciones.</b>                                      | 0.00          | 0.00                       | 0.00          | 0.00          | 0.00          | 0.00         |
| h1) Participaciones.   | 0.00          | 0.00                       | 0.00          | 0.00          | 0.00          | 0.00         |
| h2) Aportaciones.  | 0.00          | 0.00                       | 0.00          | 0.00          | 0.00          | 0.00         |
| h3) Convenios.   | 0.00          | 0.00                       | 0.00          | 0.00          | 0.00          | 0.00         |
| <b>I. Deuda Pública.</b>   | 0.00          | 0.00                       | 0.00          | 0.00          | 0.00          | 0.00         |
| i1) Amortización de la Deuda Pública.  | 0.00          | 0.00                       | 0.00          | 0.00          | 0.00          | 0.00         |
| i2) Intereses de la Deuda Pública.   | 0.00          | 0.00                       | 0.00          | 0.00          | 0.00          | 0.00         |
| i3) Comisiones de la Deuda Pública.  | 0.00          | 0.00                       | 0.00          | 0.00          | 0.00          | 0.00         |
| i4) Gastos de la Deuda Pública.  | 0.00          | 0.00                       | 0.00          | 0.00          | 0.00          | 0.00         |
| i5) Costo por Coberturas.  | 0.00          | 0.00                       | 0.00          | 0.00          | 0.00          | 0.00         |
| i6) Apoyos Financieros.  | 0.00          | 0.00                       | 0.00          | 0.00          | 0.00          | 0.00         |
| i7) Adeudos de Ejercicios Fiscales Anteriores (ADEFAS).                        | 0.00          | 0.00                       | 0.00          | 0.00          | 0.00          | 0.00         |
| <b>II. Gasto Etiquetado</b>  | 0.00          | 8,931,904.00               | 8,931,904.00  | 8,931,904.00  | 8,931,904.00  | 0.00         |
| <b>A. Servicios Personales.</b>  | 0.00          | 0.00                       | 0.00          | 0.00          | 0.00          | 0.00         |
| a1) Remuneraciones al Personal de Carácter Permanente.                         | 0.00          | 0.00                       | 0.00          | 0.00          | 0.00          | 0.00         |
| a2) Remuneraciones al Personal de Carácter Transitorio.                        | 0.00          | 0.00                       | 0.00          | 0.00          | 0.00          | 0.00         |
| a3) Remuneraciones Adicionales y Especiales.                                   | 0.00          | 0.00                       | 0.00          | 0.00          | 0.00          | 0.00         |
| a4) Seguridad Social.  | 0.00          | 0.00                       | 0.00          | 0.00          | 0.00          | 0.00         |
| a5) Otras Prestaciones Sociales y Económicas.                                  | 0.00          | 0.00                       | 0.00          | 0.00          | 0.00          | 0.00         |
| a6) Previsiones.   | 0.00          | 0.00                       | 0.00          | 0.00          | 0.00          | 0.00         |
| a7) Pago de Estímulos a Servidores Públicos.                                   | 0.00          | 0.00                       | 0.00          | 0.00          | 0.00          | 0.00         |
| <b>B. Materiales y Suministros.</b>  | 0.00          | 92,800.00                  | 92,800.00     | 92,800.00     | 92,800.00     | 0.00         |
| b1) Materiales de Administración, Emisión de Documentos y Artículos Oficiales. | 0.00          | 0.00                       | 0.00          | 0.00          | 0.00          | 0.00         |
| b2) Alimentos y Utensilios.  | 0.00          | 0.00                       | 0.00          | 0.00          | 0.00          | 0.00         |
| b3) Materias Primas y Materiales de Producción y Comercialización              | 0.00          | 0.00                       | 0.00          | 0.00          | 0.00          | 0.00         |
| b4) Materiales y Artículos de Construcción y de Reparación.                    | 0.00          | 92,800.00                  | 92,800.00     | 92,800.00     | 92,800.00     | 0.00         |

**NOMBRE DEL ENTE PÚBLICO : Centro Estatal de Prevención Social de la Violencia y Participación Ciudadana**  
**Estado Analítico del Ejercicio del Presupuesto de Egresos Detallado – LDF 6a.**  
**Clasificación por Objeto del Gasto (Capítulo y Concepto)**

**Del 1 de Enero al 31 de diciembre de 2018**

(PESOS)

| Concepto  | Egresos              |                               |                      |                      |                      | Subejercicio      |
|---|----------------------|-------------------------------|----------------------|----------------------|----------------------|-------------------|
|   | Aprobado             | Ampliaciones /<br>Reducciones | Modificado           | Devengado            | Pagado               |                   |
| b5) Productos Químicos, Farmacéuticos y de Laboratorio.                 | 0.00                 | 0.00                          | 0.00                 | 0.00                 | 0.00                 | 0.00              |
| b6) Combustibles, Lubricantes y Aditivos.                               | 0.00                 | 0.00                          | 0.00                 | 0.00                 | 0.00                 | 0.00              |
| b7) Vestuario, Blancos, Prendas de Protección y Artículos Deportivos.   | 0.00                 | 0.00                          | 0.00                 | 0.00                 | 0.00                 | 0.00              |
| b8) Materiales y Suministros para Seguridad.                            | 0.00                 | 0.00                          | 0.00                 | 0.00                 | 0.00                 | 0.00              |
| b9) Herramientas, Refacciones y Accesorios Menores.                     | 0.00                 | 0.00                          | 0.00                 | 0.00                 | 0.00                 | 0.00              |
| C. Servicios Generales.   | 0.00                 | 7,464,504.00                  | 7,464,504.00         | 7,464,504.00         | 7,464,504.00         | 0.00              |
| c1) Servicios Básicos.  | 0.00                 | 0.00                          | 0.00                 | 0.00                 | 0.00                 | 0.00              |
| c2) Servicios de Arrendamiento.   | 0.00                 | 0.00                          | 0.00                 | 0.00                 | 0.00                 | 0.00              |
| c3) Servicios Profesionales, Científicos, Técnicos y Otros Servicios.   | 0.00                 | 7,188,424.00                  | 7,188,424.00         | 7,188,424.00         | 7,188,424.00         | 0.00              |
| c4) Servicios Financieros, Bancarios y Comerciales.                     | 0.00                 | 0.00                          | 0.00                 | 0.00                 | 0.00                 | 0.00              |
| c5) Servicios de Instalación, Reparación, Mantenimiento y Conservación. | 0.00                 | 32,480.00                     | 32,480.00            | 32,480.00            | 32,480.00            | 0.00              |
| c6) Servicios de Comunicación Social y Publicidad.                      | 0.00                 | 243,600.00                    | 243,600.00           | 243,600.00           | 243,600.00           | 0.00              |
| c7) Servicios de Traslado y Viáticos.                                   | 0.00                 | 0.00                          | 0.00                 | 0.00                 | 0.00                 | 0.00              |
| c8) Servicios Oficiales.  | 0.00                 | 0.00                          | 0.00                 | 0.00                 | 0.00                 | 0.00              |
| c9) Otros Servicios Generales.  | 0.00                 | 0.00                          | 0.00                 | 0.00                 | 0.00                 | 0.00              |
| D. Transferencias, Asignaciones, Subsidios y Otras Ayudas.              | 0.00                 | 1,374,600.00                  | 1,374,600.00         | 1,374,600.00         | 1,374,600.00         | 0.00              |
| d1) Transferencias Internas y Asignaciones al Sector Público.           | 0.00                 | 0.00                          | 0.00                 | 0.00                 | 0.00                 | 0.00              |
| d2) Transferencias al Resto del Sector Público.                         | 0.00                 | 0.00                          | 0.00                 | 0.00                 | 0.00                 | 0.00              |
| d3) Subsidios y Subvenciones.   | 0.00                 | 0.00                          | 0.00                 | 0.00                 | 0.00                 | 0.00              |
| d4) Ayudas Sociales.  | 0.00                 | 1,374,600.00                  | 1,374,600.00         | 1,374,600.00         | 1,374,600.00         | 0.00              |
| d5) Pensiones y Jubilaciones.   | 0.00                 | 0.00                          | 0.00                 | 0.00                 | 0.00                 | 0.00              |
| d6) Transferencias a Fideicomisos, Mandatos y Otros Análogos.           | 0.00                 | 0.00                          | 0.00                 | 0.00                 | 0.00                 | 0.00              |
| d7) Transferencias a la Seguridad Social                                | 0.00                 | 0.00                          | 0.00                 | 0.00                 | 0.00                 | 0.00              |
| d8) Donativos   | 0.00                 | 0.00                          | 0.00                 | 0.00                 | 0.00                 | 0.00              |
| d9) Transferencias al Exterior.   | 0.00                 | 0.00                          | 0.00                 | 0.00                 | 0.00                 | 0.00              |
| E. Bienes Muebles, Inmuebles e Intangibles.                             | 0.00                 | 0.00                          | 0.00                 | 0.00                 | 0.00                 | 0.00              |
| e1) Mobiliario y Equipo de Administración.                              | 0.00                 | 0.00                          | 0.00                 | 0.00                 | 0.00                 | 0.00              |
| e2) Mobiliario y Equipo Educativo y Recreativo.                         | 0.00                 | 0.00                          | 0.00                 | 0.00                 | 0.00                 | 0.00              |
| e3) Equipo e Instrumental Médico y de Laboratorio.                      | 0.00                 | 0.00                          | 0.00                 | 0.00                 | 0.00                 | 0.00              |
| e4) Vehículos y Equipo de Transporte.                                   | 0.00                 | 0.00                          | 0.00                 | 0.00                 | 0.00                 | 0.00              |
| e5) Equipo de Defensa y Seguridad.                                      | 0.00                 | 0.00                          | 0.00                 | 0.00                 | 0.00                 | 0.00              |
| e6) Maquinaria, Otros Equipos y Herramientas.                           | 0.00                 | 0.00                          | 0.00                 | 0.00                 | 0.00                 | 0.00              |
| e7) Activos Biológicos.   | 0.00                 | 0.00                          | 0.00                 | 0.00                 | 0.00                 | 0.00              |
| e8) Bienes Inmuebles.   | 0.00                 | 0.00                          | 0.00                 | 0.00                 | 0.00                 | 0.00              |
| e9) Activos Intangibles.  | 0.00                 | 0.00                          | 0.00                 | 0.00                 | 0.00                 | 0.00              |
| F. Inversión Pública.   | 0.00                 | 0.00                          | 0.00                 | 0.00                 | 0.00                 | 0.00              |
| f1) Obra Pública en Bienes de Dominio Público.                          | 0.00                 | 0.00                          | 0.00                 | 0.00                 | 0.00                 | 0.00              |
| f2) Obra Pública en Bienes Propios.                                     | 0.00                 | 0.00                          | 0.00                 | 0.00                 | 0.00                 | 0.00              |
| f3) Proyectos Productivos y Acciones de Fomento                         | 0.00                 | 0.00                          | 0.00                 | 0.00                 | 0.00                 | 0.00              |
| G. Inversiones Financieras y Otras Provisiones.                         | 0.00                 | 0.00                          | 0.00                 | 0.00                 | 0.00                 | 0.00              |
| g1) Inversiones para el Fomento de Actividades Productivas              | 0.00                 | 0.00                          | 0.00                 | 0.00                 | 0.00                 | 0.00              |
| g2) Acciones y Participaciones de Capital                               | 0.00                 | 0.00                          | 0.00                 | 0.00                 | 0.00                 | 0.00              |
| g3) Compra de Títulos y Valores   | 0.00                 | 0.00                          | 0.00                 | 0.00                 | 0.00                 | 0.00              |
| g4) Concesión de Préstamos.   | 0.00                 | 0.00                          | 0.00                 | 0.00                 | 0.00                 | 0.00              |
| g5) Inversiones en Fideicomisos, Mandatos y Otros Análogos.             | 0.00                 | 0.00                          | 0.00                 | 0.00                 | 0.00                 | 0.00              |
| Fideicomiso de Desastres Naturales (informativo)                        |                      |                               |                      |                      |                      |                   |
| g6) Otras Inversiones Financieras                                       | 0.00                 | 0.00                          | 0.00                 | 0.00                 | 0.00                 | 0.00              |
| g7) Provisiones para Contingencias y Otras Erogaciones Especiales.      | 0.00                 | 0.00                          | 0.00                 | 0.00                 | 0.00                 | 0.00              |
| H. Participaciones y Aportaciones.                                      | 0.00                 | 0.00                          | 0.00                 | 0.00                 | 0.00                 | 0.00              |
| h1) Participaciones.  | 0.00                 | 0.00                          | 0.00                 | 0.00                 | 0.00                 | 0.00              |
| h2) Aportaciones.   | 0.00                 | 0.00                          | 0.00                 | 0.00                 | 0.00                 | 0.00              |
| h3) Convenios.  | 0.00                 | 0.00                          | 0.00                 | 0.00                 | 0.00                 | 0.00              |
| I. Deuda Pública.   | 0.00                 | 0.00                          | 0.00                 | 0.00                 | 0.00                 | 0.00              |
| i1) Amortización de la Deuda Pública.                                   | 0.00                 | 0.00                          | 0.00                 | 0.00                 | 0.00                 | 0.00              |
| i2) Intereses de la Deuda Pública.                                      | 0.00                 | 0.00                          | 0.00                 | 0.00                 | 0.00                 | 0.00              |
| i3) Comisiones de la Deuda Pública.                                     | 0.00                 | 0.00                          | 0.00                 | 0.00                 | 0.00                 | 0.00              |
| i4) Gastos de la Deuda Pública.   | 0.00                 | 0.00                          | 0.00                 | 0.00                 | 0.00                 | 0.00              |
| i5) Costo por Coberturas.   | 0.00                 | 0.00                          | 0.00                 | 0.00                 | 0.00                 | 0.00              |
| i6) Apoyos Financieros.   | 0.00                 | 0.00                          | 0.00                 | 0.00                 | 0.00                 | 0.00              |
| i7) Adeudos de Ejercicios Fiscales Anteriores (ADEFAS).                 | 0.00                 | 0.00                          | 0.00                 | 0.00                 | 0.00                 | 0.00              |
| <b>III. Total de Egresos</b>  | <b>18,799,311.15</b> | <b>22,083,468.14</b>          | <b>40,882,779.29</b> | <b>40,642,803.59</b> | <b>40,303,688.38</b> | <b>239,975.70</b> |

**NOMBRE DEL ENTE PÚBLICO : Centro Estatal de Prevención Social de la Violencia y Participación Ciudadana**  
**Estado Analítico del Ejercicio del Presupuesto de Egresos Detallado – LDF 6b.**

Clasificación Administrativa

Del 1 de Enero al 31 de diciembre de 2018  
(PESOS)

| Concepto  | Egresos              |                               |                      |                      |                      | Subejercicio      |
|---|----------------------|-------------------------------|----------------------|----------------------|----------------------|-------------------|
|   | Aprobado             | Ampliaciones /<br>Reducciones | Modificado           | Devengado            | Pagado               |                   |
| I. Gasto No Etiquetado  | 18,799,311.15        | 13,151,564.14                 | 31,950,875.29        | 31,710,899.59        | 31,371,784.38        | 239,975.70        |
| E. Entidades Paraestatales y Fideicomisos No Empresariales y No Financieros   | 18,799,311.15        | 13,151,564.14                 | 31,950,875.29        | 31,710,899.59        | 31,371,784.38        | 239,975.70        |
| Centro Estatal de Prevención Social de la Violencia y Participación Ciudadana | 18,799,311.15        | 13,151,564.14                 | 31,950,875.29        | 31,710,899.59        | 31,371,784.38        | 239,975.70        |
| II. Gasto Etiquetado  | 0.00                 | 8,931,904.00                  | 8,931,904.00         | 8,931,904.00         | 8,931,904.00         | 0.00              |
| E. Entidades Paraestatales y Fideicomisos No Empresariales y No Financieros   | 0.00                 | 8,931,904.00                  | 8,931,904.00         | 8,931,904.00         | 8,931,904.00         | 0.00              |
| Centro Estatal de Prevención Social de la Violencia y Participación Ciudadana | 0.00                 | 8,931,904.00                  | 8,931,904.00         | 8,931,904.00         | 8,931,904.00         | 0.00              |
| <b>III. Total de Egresos</b>  | <b>18,799,311.15</b> | <b>22,083,468.14</b>          | <b>40,882,779.29</b> | <b>40,642,803.59</b> | <b>40,303,688.38</b> | <b>239,975.70</b> |

**NOMBRE DEL ENTE PÚBLICO : Centro Estatal de Prevención Social de la Violencia y Participación Ciudadana**

Estado Analítico del Ejercicio del Presupuesto de Egresos Detallado – LDF 6c.

Clasificación Funcional (Finalidad y Función )

Del 1 de Enero al 31 de diciembre de 2018

(PESOS)

| Concepto   | Egresos              |                               |                      |                      |                      | Subejercicio      |
|--|----------------------|-------------------------------|----------------------|----------------------|----------------------|-------------------|
|  | Aprobado             | Ampliaciones /<br>Reducciones | Modificado           | Devengado            | Pagado               |                   |
| I. Gasto No Etiquetado   | 18,799,311.15        | 13,151,564.14                 | 31,950,875.29        | 31,710,899.59        | 31,371,784.38        | 239,975.70        |
| A. Gobierno  | 18,799,311.15        | 13,151,564.14                 | 31,950,875.29        | 31,710,899.59        | 31,371,784.38        | 239,975.70        |
| a1) Legislación  | 0.00                 | 0.00                          | 0.00                 | 0.00                 | 0.00                 | 0.00              |
| a2) Justicia   | 0.00                 | 0.00                          | 0.00                 | 0.00                 | 0.00                 | 0.00              |
| a3) Coordinación de la política de gobierno                      | 0.00                 | 0.00                          | 0.00                 | 0.00                 | 0.00                 | 0.00              |
| a4) Relaciones exteriores  | 0.00                 | 0.00                          | 0.00                 | 0.00                 | 0.00                 | 0.00              |
| a5) Asuntos financieros y hacendarios                            | 0.00                 | 0.00                          | 0.00                 | 0.00                 | 0.00                 | 0.00              |
| a6) Seguridad Nacional   | 0.00                 | 0.00                          | 0.00                 | 0.00                 | 0.00                 | 0.00              |
| a7) Asuntos de orden público y de seguridad interior             | 18,799,311.15        | 13,151,564.14                 | 31,950,875.29        | 31,710,899.59        | 31,371,784.38        | 239,975.70        |
| a8) Otros servicios generales                                    | 0.00                 | 0.00                          | 0.00                 | 0.00                 | 0.00                 | 0.00              |
| B. Desarrollo Social   | 0.00                 | 0.00                          | 0.00                 | 0.00                 | 0.00                 | 0.00              |
| b1) Protección ambiental   | 0.00                 | 0.00                          | 0.00                 | 0.00                 | 0.00                 | 0.00              |
| b2) Vivienda y servicios a la comunidad                          | 0.00                 | 0.00                          | 0.00                 | 0.00                 | 0.00                 | 0.00              |
| b3) Salud  | 0.00                 | 0.00                          | 0.00                 | 0.00                 | 0.00                 | 0.00              |
| b4) Recreación, cultura y otras manifestaciones sociales         | 0.00                 | 0.00                          | 0.00                 | 0.00                 | 0.00                 | 0.00              |
| b5) Educación  | 0.00                 | 0.00                          | 0.00                 | 0.00                 | 0.00                 | 0.00              |
| b6) Protección social  | 0.00                 | 0.00                          | 0.00                 | 0.00                 | 0.00                 | 0.00              |
| b7) Otros Asuntos Sociales                                       | 0.00                 | 0.00                          | 0.00                 | 0.00                 | 0.00                 | 0.00              |
| C. Desarrollo Económico  | 0.00                 | 0.00                          | 0.00                 | 0.00                 | 0.00                 | 0.00              |
| c1) Asuntos económicos, comerciales y laborales en general       | 0.00                 | 0.00                          | 0.00                 | 0.00                 | 0.00                 | 0.00              |
| c2) Agropecuaria, silvicultura, pesca y caza                     | 0.00                 | 0.00                          | 0.00                 | 0.00                 | 0.00                 | 0.00              |
| c3) Combustibles y energía                                       | 0.00                 | 0.00                          | 0.00                 | 0.00                 | 0.00                 | 0.00              |
| c4) Minería, manufacturas y construcción                         | 0.00                 | 0.00                          | 0.00                 | 0.00                 | 0.00                 | 0.00              |
| c5) Transporte   | 0.00                 | 0.00                          | 0.00                 | 0.00                 | 0.00                 | 0.00              |
| c6) Comunicaciones   | 0.00                 | 0.00                          | 0.00                 | 0.00                 | 0.00                 | 0.00              |
| c7) Turismo  | 0.00                 | 0.00                          | 0.00                 | 0.00                 | 0.00                 | 0.00              |
| c8) Ciencia, tecnología e innovación                             | 0.00                 | 0.00                          | 0.00                 | 0.00                 | 0.00                 | 0.00              |
| c9) Otras industrias y otros asuntos económicos                  | 0.00                 | 0.00                          | 0.00                 | 0.00                 | 0.00                 | 0.00              |
| D. Otras no Clasificadas en Funciones Anteriores                 | 0.00                 | 0.00                          | 0.00                 | 0.00                 | 0.00                 | 0.00              |
| d1) Transac. de la deuda pública/costo financiero de la deuda    | 0.00                 | 0.00                          | 0.00                 | 0.00                 | 0.00                 | 0.00              |
| d2) Transf., part. y aport. entre diferentes niv. y ord. de gob. | 0.00                 | 0.00                          | 0.00                 | 0.00                 | 0.00                 | 0.00              |
| d3) Saneamiento del Sistema Financiero                           | 0.00                 | 0.00                          | 0.00                 | 0.00                 | 0.00                 | 0.00              |
| d4) Adeudos de Ejercicios Fiscales Anteriores                    | 0.00                 | 0.00                          | 0.00                 | 0.00                 | 0.00                 | 0.00              |
| II. Gasto Etiquetado   | 0.00                 | 8,931,904.00                  | 8,931,904.00         | 8,931,904.00         | 8,931,904.00         | 0.00              |
| A. Gobierno  | 0.00                 | 8,931,904.00                  | 8,931,904.00         | 8,931,904.00         | 8,931,904.00         | 0.00              |
| a1) Legislación  | 0.00                 | 0.00                          | 0.00                 | 0.00                 | 0.00                 | 0.00              |
| a2) Justicia   | 0.00                 | 0.00                          | 0.00                 | 0.00                 | 0.00                 | 0.00              |
| a3) Coordinación de la política de gobierno                      | 0.00                 | 0.00                          | 0.00                 | 0.00                 | 0.00                 | 0.00              |
| a4) Relaciones exteriores  | 0.00                 | 0.00                          | 0.00                 | 0.00                 | 0.00                 | 0.00              |
| a5) Asuntos financieros y hacendarios                            | 0.00                 | 0.00                          | 0.00                 | 0.00                 | 0.00                 | 0.00              |
| a6) Seguridad Nacional   | 0.00                 | 0.00                          | 0.00                 | 0.00                 | 0.00                 | 0.00              |
| a7) Asuntos de orden público y de seguridad interior             | 0.00                 | 0.00                          | 0.00                 | 0.00                 | 0.00                 | 0.00              |
| a8) Otros servicios generales                                    | 0.00                 | 8,931,904.00                  | 8,931,904.00         | 8,931,904.00         | 8,931,904.00         | 0.00              |
| B. Desarrollo Social   | 0.00                 | 0.00                          | 0.00                 | 0.00                 | 0.00                 | 0.00              |
| b1) Protección ambiental   | 0.00                 | 0.00                          | 0.00                 | 0.00                 | 0.00                 | 0.00              |
| b2) Vivienda y servicios a la comunidad                          | 0.00                 | 0.00                          | 0.00                 | 0.00                 | 0.00                 | 0.00              |
| b3) Salud  | 0.00                 | 0.00                          | 0.00                 | 0.00                 | 0.00                 | 0.00              |
| b4) Recreación, cultura y otras manifestaciones sociales         | 0.00                 | 0.00                          | 0.00                 | 0.00                 | 0.00                 | 0.00              |
| b5) Educación  | 0.00                 | 0.00                          | 0.00                 | 0.00                 | 0.00                 | 0.00              |
| b6) Protección social  | 0.00                 | 0.00                          | 0.00                 | 0.00                 | 0.00                 | 0.00              |
| b7) Otros Asuntos Sociales                                       | 0.00                 | 0.00                          | 0.00                 | 0.00                 | 0.00                 | 0.00              |
| C. Desarrollo Económico  | 0.00                 | 0.00                          | 0.00                 | 0.00                 | 0.00                 | 0.00              |
| c1) Asuntos económicos, comerciales y laborales en general       | 0.00                 | 0.00                          | 0.00                 | 0.00                 | 0.00                 | 0.00              |
| c2) Agropecuaria, silvicultura, pesca y caza                     | 0.00                 | 0.00                          | 0.00                 | 0.00                 | 0.00                 | 0.00              |
| c3) Combustibles y energía                                       | 0.00                 | 0.00                          | 0.00                 | 0.00                 | 0.00                 | 0.00              |
| c4) Minería, manufacturas y construcción                         | 0.00                 | 0.00                          | 0.00                 | 0.00                 | 0.00                 | 0.00              |
| c5) Transporte   | 0.00                 | 0.00                          | 0.00                 | 0.00                 | 0.00                 | 0.00              |
| c6) Comunicaciones   | 0.00                 | 0.00                          | 0.00                 | 0.00                 | 0.00                 | 0.00              |
| c7) Turismo  | 0.00                 | 0.00                          | 0.00                 | 0.00                 | 0.00                 | 0.00              |
| c8) Ciencia, tecnología e innovación                             | 0.00                 | 0.00                          | 0.00                 | 0.00                 | 0.00                 | 0.00              |
| c9) Otras industrias y otros asuntos económicos                  | 0.00                 | 0.00                          | 0.00                 | 0.00                 | 0.00                 | 0.00              |
| D. Otras no Clasificadas en Funciones Anteriores                 | 0.00                 | 0.00                          | 0.00                 | 0.00                 | 0.00                 | 0.00              |
| d1) Transac. de la deuda pública/costo financiero de la deuda    | 0.00                 | 0.00                          | 0.00                 | 0.00                 | 0.00                 | 0.00              |
| d2) Transf., part. y aport. entre diferentes niv. y ord. de gob. | 0.00                 | 0.00                          | 0.00                 | 0.00                 | 0.00                 | 0.00              |
| d3) Saneamiento del Sistema Financiero                           | 0.00                 | 0.00                          | 0.00                 | 0.00                 | 0.00                 | 0.00              |
| d4) Adeudos de Ejercicios Fiscales Anteriores                    | 0.00                 | 0.00                          | 0.00                 | 0.00                 | 0.00                 | 0.00              |
| <b>III. Total de Egresos</b>                                     | <b>18,799,311.15</b> | <b>22,083,468.14</b>          | <b>40,882,779.29</b> | <b>40,642,803.59</b> | <b>40,303,688.38</b> | <b>239,975.70</b> |

**NOMBRE DEL ENTE PÚBLICO : Centro Estatal de Prevención Social de la Violencia y Participación Ciudadana**

Estado Analítico del Ejercicio del Presupuesto de Egresos Detallado – LDF 6d.

**Clasificación de Servicios Personales por Categoría**

Del 1 de Enero al 31 de diciembre de 2018

(PESOS)

| Concepto  | Egresos             |                               |                     |                     |                     | Subejercicio      |
|---|---------------------|-------------------------------|---------------------|---------------------|---------------------|-------------------|
|   | Aprobado            | Ampliaciones /<br>Reducciones | Modificado          | Devengado           | Pagado              |                   |
| I. Gasto No Etiquetado  | 7,645,818.94        | 547,968.24                    | 8,193,787.18        | 8,019,180.88        | 7,688,068.50        | 174,606.30        |
| A. Personal Administrativo y de Servicio Público  | 0.00                | 0.00                          | 0.00                | 0.00                | 0.00                | 0.00              |
| B. Magisterio   | 0.00                | 0.00                          | 0.00                | 0.00                | 0.00                | 0.00              |
| C. Servicios de Salud   | 0.00                | 0.00                          | 0.00                | 0.00                | 0.00                | 0.00              |
| c1) Personal Administrativo   | 0.00                | 0.00                          | 0.00                | 0.00                | 0.00                | 0.00              |
| c2) Personal Médico, Paramédico y Afín  | 0.00                | 0.00                          | 0.00                | 0.00                | 0.00                | 0.00              |
| D. Seguridad Pública  | 7,645,818.94        | 547,968.24                    | 8,193,787.18        | 8,019,180.88        | 7,688,068.50        | 174,606.30        |
| E. Gastos Asociados a la Implementación de Nuevas Leyes Federales o Reformas a las mismas | 0.00                | 0.00                          | 0.00                | 0.00                | 0.00                | 0.00              |
| Nombre del Programa o Ley 1   | 0.00                | 0.00                          | 0.00                | 0.00                | 0.00                | 0.00              |
| F. Sentencias Laborales Definitivas   | 0.00                | 0.00                          | 0.00                | 0.00                | 0.00                | 0.00              |
| II. Gasto Etiquetado  | 0.00                | 0.00                          | 0.00                | 0.00                | 0.00                | 0.00              |
| A. Personal Administrativo y de Servicio Público  | 0.00                | 0.00                          | 0.00                | 0.00                | 0.00                | 0.00              |
| B. Magisterio   | 0.00                | 0.00                          | 0.00                | 0.00                | 0.00                | 0.00              |
| C. Servicios de Salud   | 0.00                | 0.00                          | 0.00                | 0.00                | 0.00                | 0.00              |
| c1) Personal Administrativo   | 0.00                | 0.00                          | 0.00                | 0.00                | 0.00                | 0.00              |
| c2) Personal Médico, Paramédico y Afín  | 0.00                | 0.00                          | 0.00                | 0.00                | 0.00                | 0.00              |
| D. Seguridad Pública  | 0.00                | 0.00                          | 0.00                | 0.00                | 0.00                | 0.00              |
| E. Gastos Asociados a la Implementación de Nuevas Leyes Federales o Reformas a las mismas | 0.00                | 0.00                          | 0.00                | 0.00                | 0.00                | 0.00              |
| Nombre del Programa o Ley 1   | 0.00                | 0.00                          | 0.00                | 0.00                | 0.00                | 0.00              |
| F. Sentencias Laborales Definitivas   | 0.00                | 0.00                          | 0.00                | 0.00                | 0.00                | 0.00              |
| <b>III. Total del Gasto en Servicios Personales</b>                                       | <b>7,645,818.94</b> | <b>547,968.24</b>             | <b>8,193,787.18</b> | <b>8,019,180.88</b> | <b>7,688,068.50</b> | <b>174,606.30</b> |

**CENTRO ESTATAL DE PREVENCIÓN SOCIAL DE LA VIOLENCIA Y PARTICIPACIÓN CIUDADANA**
**SISTEMA CONTABLE 2018**
**RELACIÓN DE BIENES MUEBLES QUE COMPONEN SU PATRIMONIO**

Página 1 de 3

**Cuenta Pública al 31 de diciembre de 2018**

Hora: 03:22:09p. m.

Fecha: 11/02/2019

| Código             | Descripción del Bien   | Valor en Libros |
|--------------------|--|-----------------|
| 1241               | Mobiliario y Equipo de Administración  | 2,733,902.66    |
| 1241 111A0113 0003 | 2 SISTEMAS H PARA TRES USUARIO MOD. G22L3160100  | 39,868.02       |
| 1241 111A0113 0004 | REGISTRO INDEBIDO DE LA CUENTA DE ACTIVO   | 72,502.21       |
| 1241 111A0114 0003 | 5 ARCHIVERO VERTICAL DE 4 GAVETAS  | 38,876.07       |
| 1241 111A0114 0004 | 3 CREDENZAS CON PUERTAS ABATIBLES  | 26,128.01       |
| 1241 111A0114 0005 | 10 MESAS RECTANGULARES MULTIUSOS   | 34,592.36       |
| 1241 111A0114 0006 | 5 MODULOS INDIVIDUALES   | 173,942.00      |
| 1241 111A0114 0007 | 5 ARCHIVEROS MOVILES ERGONOMICOS DE 2 GAVETAS  | 13,697.98       |
| 1241 111A0114 0009 | 4 SILLONES EJECUTIVOS DE RESPALDO ALTO EN PIEL CON PISTON NEUMATICO PARA CONTROL DE ALTURA Y RECLINADO BASE DE ESTRELLA CON 5 PUNTOS CON RODAJAS | 16,367.18       |
| 1241 111A0114 0014 | 5 ESTANTES METALICOS FORMADOS POR 4 POSTES DE 1.80 Y 5 ENTREPAÑOS  | 16,388.36       |
| 1241 111A0115 0004 | 2 ARCHIVEROS HORIZONTAL 3 GAVETAS DE 88X54X95 CMS  | 7,888.58        |
| 1241 111A0115 0005 | 1 CONJUNTO PRESIDENTE CON CUBIERTA DE CRISTAL DE 240/200X225X180   | 41,064.29       |
| 1241 111A0115 0006 | 4 MÓDULOS PENINSULAR SECRETARIAL CON LATERAL Y PEDESTAL DE 140X140X75 CMS  | 164,257.16      |
| 1241 111A0115 0007 | 10 MÓDULOS INDIVIDUALES DE 100X60X180 CMS  | 35,960.00       |
| 1241 111A0115 0008 | 1 JUEGO DE SALA DE TRES SOFÁS  | 22,852.00       |
| 1241 111A0115 0009 | 1 MESA LATERAL DE 50X50X50 CMS   | 6,032.29        |
| 1241 111A0115 0010 | 1 MESA CIRCULAR DE JUNTAS BASE DE CRUZ DE 120X120X75 CMS   | 6,032.29        |
| 1241 111A0115 0011 | 1 RECEPCIÓN CURVA DE 180X77X107 CMS  | 15,544.00       |
| 1241 111A0115 0012 | 8 SILLAS SECRETARIALES EN TELA CON PISTÓN NEUMÁTICO P/CONTROL DE ALTURA  | 8,444.80        |
| 1241 111A0115 0013 | 3 SILLONES EJECUTIVOS RESPALDO ALTO EN TELA CON PISTÓN NEUMÁTICO P/CONTROL DE ALTURA Y RECLINADO   | 7,308.00        |
| 1241 111A0115 0014 | 1 MESA LATERAL DE 50X50X50 CMS   | 6,032.29        |
| 1241 111A0116 0002 | 100 SILLAS PLEGABLES   | 31,030.00       |
| 1241 311A0113 0002 | 2 ESCANER WORFORCE GT 1500 MARCA EPSON   | 12,412.00       |
| 1241 311A0113 0003 | 1 IMPRESORA MULTIFUNCIONAL LASER COLOR MODELO MFC 9970CDW MARCA BROTHER  | 14,446.18       |
| 1241 311A0113 0005 | 6 IMPRESORAS DE INYECCION DE TINTA MODELO STYLUS PHOTO T50 MARCA EPSON   | 34,786.08       |
| 1241 311A0113 0006 | 5 IMPRESORAS LASER COLOR MODELO CS510 MARCA LEXMARK  | 68,477.47       |
| 1241 311A0113 0007 | 2 COMPUTADORAS PORTATILES MODELO NEURON RII, MARCA LANIX   | 27,729.96       |
| 1241 311A0113 0008 | 13 COMPUTADORAS DE ESCRITORIO MODELO TITAN HX 4220 MARCA LANIX   | 201,227.52      |
| 1241 311A0113 0009 | 2 COMPUTADORAS DE ESCRITORIO MODELO TITAN MARCA LANIX  | 37,270.80       |
| 1241 311A0113 0010 | REGISTRO INDEBIDO DE LA CUENTA DE ACTIVO   | 88,502.21       |
| 1241 311A0115 0002 | 06 COMPUTADORAS ALL INONE INTEL MODELO THINK CENTRE AIO M73Z MARCA LENOVO  | 96,048.00       |
| 1241 311A0115 0003 | 20 COMPUTADORAS DE ESCRITORIO MEDIA TIPO A MODELO PRODESK 600 G2 SMALL FORM FACTOR BUSINESS PC MARCA HP  | 324,800.00      |
| 1241 311A0115 0004 | 04 COMPUTADORAS DE ESCRITORIO MEDIA TIPO B MODELO THINKCENTRE M93P MARCA LENOVO  | 70,551.20       |



**CENTRO ESTATAL DE PREVENCIÓN SOCIAL DE LA VIOLENCIA Y  
 PARTICIPACIÓN CIUDADANA**
**SISTEMA CONTABLE 2018**
**RELACION DE BIENES MUEBLES QUE COMPONEN SU PATRIMONIO**

Página 2 de 3

**Cuenta Pública al 31 de diciembre de 2018**

Hora: 03:22:09p. m.

Fecha: 11/02/2019

| Código             | Descripción del Bien   | Valor en Libros |
|--------------------|--|-----------------|
| 1241 311A0115 0005 | 05 COMPUTADORAS PORTATILES MEDIA MODELO PROBOOK 640 G1<br>NOTEBOOK PC MARCA HP                 | 94,975.00       |
| 1241 311A0115 0006 | 04 IMPRESORA MULTIFUNCIONAL LASER A COLOR MODELO COLOR<br>LASERJET PRO MFP M477FNW MARCA HP    | 27,979.20       |
| 1241 311A0115 0007 | 06 IMPRESORA LASER MONOCROMATICA 50 PPM MODELO LASERJET<br>ENTERPRISE M605DN MARCA HP          | 70,992.00       |
| 1241 311A0115 0008 | 06 IMPRESORA LASER A COLOR 30/30 PPM MODELO COLOR LASERJET<br>ENTERPRISE M553DN MARCA HP       | 67,651.20       |
| 1241 311A0115 0009 | 04 IMPRESORAS DE INYECCION DE TINTA PERSONAL MODELO<br>OFFICEJET PRO 251DW MARCA HP            | 8,352.00        |
| 1241 311A0115 0010 | 40 UNIDAD DE RESPALDO DE ENERGIA DE 500VA MODELO<br>OMNISMART500 MARCA TRIPP LITE              | 162,400.00      |
| 1241 311A0115 0011 | 01 SERVIDOR BSICO TIPO TORRE (CON DISCO DURO TECNOLOGIA SATA)<br>PROLIANT ML310E GEN8 MARCA HP | 35,994.80       |
| 1241 311A0116 0002 | 5 TELEFONOS IP MODELO 8068 MARCA ALCATEL   | 103,704.00      |
| 1241 311A0116 0003 | 5 TELEFONO DIGITAL INALÁM MODELO KX-TG4112   | 7,685.00        |
| 1241 911A0113 0002 | 1 MULTIFUNCIONAL MARCA RICOH MODELO MP 201 SPF   | 19,900.00       |
| 1241 911A0113 0003 | 3 ESTUFA COMERCIAL DE 6 QUEMADORES   | 79,531.57       |
| 1241 911A0113 0004 | 3 ENFRIADOR VERTICAL MARCA IBERA   | 53,292.37       |
| 1241 911A0113 0005 | 3 HORNOS COMERCIAL DE GAVETA GAS   | 29,648.90       |
| 1241 911A0113 0006 | 3 CAMPANA DE EXTRACCION  | 62,389.47       |
| 1241 911A0113 0007 | 3 LICUADORA INDUSTRIAL   | 33,034.21       |
| 1241 911A0113 0008 | 3 MESAS DE TRABAJOS MARCA DIAMANTTI  | 35,947.53       |
| 1241 911A0113 0009 | 3 FREGADERO DE ACERO   | 25,957.04       |
| 1241 911A0113 0010 | 3 AUTOCLAVE OLLA EXPRESS   | 15,589.53       |
| 1241 911A0113 0011 | 3 BATIDORA MESA MARCA KINCHEN  | 37,819.53       |
| 1242               | Mobiliario y Equipo Educativo y Recreativo   | 1,950,616.97    |
| 1242 111A0113 0002 | REGISTRO DE INDEBIDO DE LA CUENTAS DEL ACTIVO  | 113,635.56      |
| 1242 111A0116 0002 | 01 PANTALLA PARA PROYECCIÓN DELANTERA TRASERA DE 3 X 3<br>METROS                               | 21,320.80       |
| 1242 111A0116 0003 | 01 KIT DE MICRÓFONOS INALÁMBRICOS CON RECEPTOR 6.3 MILÍMETROS                                  | 2,447.60        |
| 1242 111A0116 0004 | 02 BAFLES (INCLUYE CABLE JACKCANNON A PLUG 6 METROS Y<br>EXTENSIÓN CABLE DE 80 PULGADAS)       | 5,635.28        |
| 1242 211A0113 0002 | 6 REMOS  | 75,442.92       |
| 1242 211A0113 0003 | 6 AIR WALKER CAMINARA FLOTANTE   | 81,202.32       |
| 1242 211A0113 0004 | 6 ESCALADORAS ESQUI  | 82,836.53       |
| 1242 211A0113 0005 | 6 WAIST MOVEMENT   | 63,064.77       |
| 1242 211A0113 0006 | 6 RIDER POTRO  | 51,343.92       |
| 1242 211A0113 0007 | 6 SUFBOARD   | 84,125.52       |
| 1242 211A0113 0008 | 6 SIT UP BOARD PECHO Y ABDONIMALES   | 83,144.16       |
| 1242 211A0113 0009 | 6 SEATED PEDAL   | 76,539.12       |
| 1242 211A0113 0010 | 6 PUSCH CHAIR  | 94,301.04       |
| 1242 211A0113 0011 | 6 BIKE BICICLETA FIJA  | 86,868.53       |
| 1242 211A0113 0012 | 6 RIELES PARALELOS ESTIRAMIENTOS   | 37,987.65       |
| 1242 211A0113 0013 | 6 EJERCITADOR DE BRAZO Y HOMBRE  | 41,356.32       |
| 1242 311A0114 0002 | 02 PROYECTORES POWERLITE X24+,3500 LUM, XGA,HDMI   | 29,599.99       |

**GOBIERNO CONSTITUCIONAL DEL ESTADO DE CHIAPAS**  
**CENTRO ESTATAL DE PREVENCIÓN SOCIAL DE LA VIOLENCIA Y**  
**PARTICIPACIÓN CIUDADANA**  
**SISTEMA CONTABLE 2018**

**RELACIÓN DE BIENES MUEBLES QUE COMPONEN SU PATRIMONIO**

Página 3 de 3

**Cuenta Pública al 31 de diciembre de 2018**

Hora: 03:22:09p. m.

Fecha: 11/02/2019

| <b>Código</b>      | <b>Descripción del Bien</b>   | <b>Valor en Libros</b> |
|--------------------|---|------------------------|
| 1242 311A0114 0003 | 01 CAMARA FOTOGRAFICA MARCA SONY CYBER-SHOT DSC-HX400V  | 16,000.00              |
| 1242 311A0115 0002 | 2 CÁMARAS FOTOGRÁFICAS SONY DSC-H300, 20.1 MEGAPIXELES  | 12,000.00              |
| 1242 311A0115 0003 | 1 PROYECTOR EPSON PROWERLITE S18, 3,000 LÚMENES SVGA  | 18,000.00              |
| 1242 911A0113 0002 | 10 ROBOT DE CUATRO MOTORES  | 526,210.15             |
| 1242 911A0113 0003 | REGISTRO INDEBIDO DE LAS CUENTAS DE ACTIVO  | 347,554.79             |
| 1244               | Vehículos y Equipo de Transporte  | 1,099,947.00           |
| 1244 111A0114 0002 | TORNADO COLOR BLANCO NUMERO DE SERIE 93CCL8005FB109091 MODELO 2015                              | 208,400.00             |
| 1244 111A0114 0003 | AVEO BLANCO NUMERO SERIE 3G1TA5AF9FL142121 MODELO 2015  | 147,000.00             |
| 1244 111A0114 0004 | AVEO BLANCO NUMERO SERIE 3G1TA5AF4EL218083 MODELO 2014  | 142,200.00             |
| 1244 111A0115 0002 | JETTA MK VI TRENDLINE, MOTOR 205L 170 CV DIN 168 HP SAE, TRANSMISIÓN 5 VEL. MANUAL, MODELO 2015 | 249,900.00             |
| 1244 111A0115 0004 | UNIDAD IMPORTADA NISSAN NV350 URVAN 12 PAS AA TM MODELO 2015 NUM. MOTOR QR25 561944Q            | 352,447.00             |



**GOBIERNO CONSTITUCIONAL DEL ESTADO DE CHIAPAS**

**CENTRO ESTATAL DE PREVENCIÓN SOCIAL DE LA VIOLENCIA Y  
PARTICIPACIÓN CIUDADANA**

**SISTEMA CONTABLE 2018**

**RELACIÓN DE BIENES INMUEBLES QUE COMPONEN SU PATRIMONIO**

**Cuenta Pública al 31 de diciembre de 2018**

Página 1 de 1

Hora: 03:22:16p. m.

Fecha: 11/02/2019

| Código | Descripción del Bien | Valor en Libros |
|--------|----------------------|-----------------|
|--------|----------------------|-----------------|

---

**No presenta saldos a la fecha**

**GOBIERNO CONSTITUCIONAL DEL ESTADO DE CHIAPAS**  
**CENTRO ESTATAL DE PREVENCIÓN SOCIAL DE LA VIOLENCIA Y**  
**PARTICIPACIÓN CIUDADANA**  
**SISTEMA CONTABLE 2018**

**RELACIÓN DE ACTIVOS INTANGIBLES QUE COMPONEN SU PATRIMONIO**

Página 1 de 1

**Cuenta Pública al 31 de diciembre de 2018**

Hora: 03:22:26p. m.

Fecha: 11/02/2019

| Código             | Descripción del Bien   | Valor en Libros |
|--------------------|--|-----------------|
| 1251               | Software   | 1,876,223.53    |
| 1251 111A0113 0002 | REGISTRO INDEBIDO DE LAS CUENTAS DEL ACTIVO  | 264,185.45      |
| 1251 111A0114 0002 | SOFTWARE TIPO CASCADA (DISEÑO, IMPLEMENTACIÓN, VERIFICACIÓN Y MANTENIMIENTO).            | 475,600.00      |
| 1251 111A0116 0002 | 01 SOFTWARE ANTIVIRUS ENDPOINT PROTECTION ADVANCE MARCA ESET                             | 18,430.08       |
| 1251 111A0116 0003 | 40 SOFTWARE MICROSOFT OFICCE 365 PRO PLUS  | 179,568.00      |
| 1251 11583316 0002 | 1 SISTEMA DE INFORMACION GEOGRÁFICA Y/O GEORREFERENCIADA (TUXTLA, FUERA DEL POLIGONO)    | 261,000.00      |
| 1251 11583316 0003 | 1 SISTEMA DE INFORMACIÓN GEOGRÁFICA Y/O GEORREFERENCIADA (COMITAN, FUERA DEL POLÍGONO)   | 261,000.00      |
| 1251 11583316 0004 | 1 SISTEMA DE INDICADORES ALINEADOS A LOS DEL PNPSVD (TUXTLA, FUERA DEL POLÍGONO)         | 77,720.00       |
| 1251 11583316 0005 | 1 SISTEMA DE INDICADORES ALINEADOS A LOS DEL PNPSVD (TAPACHULA, FUERA DEL POLÍGONO)      | 77,720.00       |
| 1251 11583316 0006 | 1 SISTEMA DE INFORMACIÓN GEOGRAFICA Y/O GEORREFERENCIADA (TAPACHULA, FUERA DEL POLÍGONO) | 261,000.00      |
| 1254               | Licencias  | 80,910.00       |
| 1254 111A0114 0002 | 15 LICENCIAS OFFICE 2013 ESTANDAR MICROSOFT  | 80,910.00       |