

CONCEPTO	2018	2017	CONCEPTO	2018	2017
ACTIVO			PASIVO		
Activo Circulante			Pasivo Circulante		
Efectivo y Equivalentes	46,948,487.29	14,259,711.97	Cuentas por Pagar a Corto Plazo	706,682,288.54	1,062,993,014.70
Derechos a Recibir Efectivo o Equivalentes	190,702,785.71	118,276,198.25	Documentos por Pagar a Corto Plazo		
Derechos a Recibir Bienes o Servicios			Porción a Corto Plazo de la Deuda Pública		
Inventarios			Fondos y Bienes de Terceros en Garantía y/o Administración a Corto Plazo		
Almacenes			Provisiones a Corto Plazo		
Estimación por Pérdida o Deterioro de Activos Circulantes			Otros Pasivos a Corto Plazo		
Otros Activos Circulantes					
Total de Activos Circulantes	237,651,273.00	132,535,910.22	Total de Pasivos Circulantes	706,682,288.54	1,062,993,014.70
Activo No Circulante			Pasivo No Circulante		
Inversiones Financieras a Largo Plazo	794,115,662.11	1,262,704,446.10	Cuentas por Pagar a Largo Plazo	612,750,948.92	471,179,377.20
Derechos a Recibir Efectivo o Equivalentes a Largo Plazo	400,358,428.78	439,446,259.02	Documentos por Pagar a Largo Plazo		
Bienes Inmuebles, Infraestructura y Construcciones en Proceso	191,270,319.69	191,270,319.69	Deuda Pública a Largo Plazo		
Bienes Muebles	105,370,417.52	92,431,035.80	Pasivos Diferidos a Largo Plazo	127,725,240.06	
Activos Intangibles	1,271,091.62	822,171.62	Fondos y Bienes de Terceros en Garantía y/o Administración a Largo Plazo		
Depreciación, Deterioro y Amortización Acumulada de Bienes			Provisiones a Largo Plazo		
Activos Diferidos					
Estimación por Pérdida o Deterioro de Activos no Circulantes			Total de Pasivos No Circulantes	740,476,188.98	471,179,377.20
Otros Activos no Circulantes					
Total de Activos No Circulantes	1,492,385,919.72	1,986,674,232.23	Total del Pasivo	1,447,158,477.52	1,534,172,391.90
			HACIENDA PÚBLICA/PATRIMONIO		
			Hacienda Pública/Patrimonio Contribuido		
			Aportaciones		
			Donaciones de Capital		
			Actualización de la Hacienda Pública/Patrimonio		
			Hacienda Pública/Patrimonio Generado		
			Resultados del Ejercicio (Ahorro/Desahorro)	(424,083,511.70)	(50,190,223.97)
			Resultados de Ejercicios Anteriores	(153,661,425.76)	(693,518,035.68)
			Revalúes		
			Reservas	860,623,652.66	1,328,746,010.20
			Rectificaciones de Resultados de Ejercicios Anteriores		
			Exceso o Insuficiencia en la Actualización de la Hacienda Pública/Patrimonio		
			Resultado por Posición Monetaria		
			Resultado por Tenencia de Activos no Monetarios		
			Total Hacienda Pública/Patrimonio	282,878,715.20	585,037,750.55
Total del Activo	1,730,037,192.72	2,119,210,142.45	Total del Pasivo y Hacienda Pública/Patrimonio	1,730,037,192.72	2,119,210,142.45

GOBIERNO CONSTITUCIONAL DEL ESTADO DE CHIAPAS
INSTITUTO DE SEGURIDAD SOCIAL DE LOS TRABAJADORES DEL ESTADO DE CHIAPAS
SISTEMA CONTABLE 2018
ESTADO DE ACTIVIDADES
DEL 1 DE ENERO AL 31 DE DICIEMBRE DE 2018

Página 1 de 1

Fecha: 17/01/2019

CONCEPTO	2018	2017
INGRESOS Y OTROS BENEFICIOS		
Ingresos de la Gestión		
Impuestos		
Cuotas y Aportaciones de Seguridad Social	1,894,591,984.29	1,819,300,328.14
Contribuciones de Mejoras		
Derechos		
Productos de Tipo Corriente		
Aprovechamientos de Tipo Corriente		
Ingresos por Ventas de Bienes y Servicios	3,719,265.34	2,652,692.59
Ingresos no Comprendidos en las Fracciones de la Ley de Ingresos Causados en Ejercicios Fiscales Anteriores Pendientes de Liquidación o Pago		
Participaciones, Aportaciones, Transferencias, Asignaciones, Subsidios y Otras Ayudas		
Participaciones y Aportaciones		
Transferencias, Asignaciones, Subsidios y Otras Ayudas	1,172,923,695.74	1,654,644,033.27
Otros Ingresos y Beneficios		
Ingresos Financieros	551,782,799.50	69,176,262.40
Incremento por Variación de Inventarios		
Disminución del Exceso de Estimaciones por Pérdida o Deterioro u Obsolescencia		
Disminución del Exceso de Provisiones		
Otros Ingresos y Beneficios Varios	2,704,813.76	2,276,974.60
Total de Ingresos y Otros Beneficios	3,625,722,558.63	3,548,050,291.00
GASTOS Y OTRAS PÉRDIDAS		
Gastos de Funcionamiento		
Servicios Personales	581,496,408.86	551,957,365.34
Materiales y Suministros	267,552,360.63	328,177,371.57
Servicios Generales	453,787,655.96	275,712,286.30
Transferencias, Asignaciones, Subsidios y Otras Ayudas		
Transferencias Internas y Asignaciones al Sector Público		
Transferencias al Resto del Sector Público		
Subsidios y Subvenciones	32,017,082.82	32,354,394.15
Ayudas Sociales	9,108,664.45	9,433,808.19
Pensiones y Jubilaciones	2,705,843,823.02	2,400,605,263.53
Transferencias a Fideicomisos, Mandatos y Contratos Análogos		
Transferencias a la Seguridad Social		
Donativos		
Transferencias al Exterior		
Participaciones y Aportaciones		
Participaciones		
Aportaciones		
Convenios		
Intereses, Comisiones y Otros Gastos de la Deuda Pública		
Intereses de la Deuda Pública		
Comisiones de la Deuda Pública		
Gastos de la Deuda Pública		
Costo por Coberturas		
Apoyos Financieros		
Otros Gastos y Pérdidas Extraordinarias		
Estimaciones, Depreciaciones, Deterioros, Obsolescencia y Amortizaciones		
Provisiones		
Disminución de Inventarios		
Aumento por Insuficiencia de Estimaciones por Pérdida o Deterioro y Obsolescencia		
Aumento por Insuficiencia de Provisiones		
Otros Gastos	74.59	25.89
Inversión Pública		
Inversión Pública no Capitalizable		
Total de Gastos y Otras Pérdidas	4,049,806,070.33	3,598,240,514.97
Resultados del Ejercicio (Ahorro/Desahorro)	(424,083,511.70)	(50,190,223.97)

GOBIERNO CONSTITUCIONAL DEL ESTADO DE CHIAPAS
INSTITUTO DE SEGURIDAD SOCIAL DE LOS TRABAJADORES DEL ESTADO DE CHIAPAS
SISTEMA CONTABLE 2018
ESTADO DE VARIACIÓN EN LA HACIENDA PÚBLICA
DEL 1 DE ENERO AL 31 DE DICIEMBRE DE 2018

CONCEPTO	HACIENDA PÚBLICA/ PATRIMONIO CONTRIBUIDO	HACIENDA PÚBLICA/ PATRIMONIO GENERADO DE EJERCICIOS ANTERIORES	HACIENDA PÚBLICA/ PATRIMONIO GENERADO DEL EJERCICIO	EXCESO O INSUFICIENCIA EN LA ACTUALIZACIÓN N DE LA HACIENDA PÚBLICA / PATRIMONIO	TOTAL
Hacienda Pública / Patrimonio Contribuido Neto de 2017					
Aportaciones					
Donaciones de Capital					
Actualización de la Hacienda Pública/Patrimonio					
Hacienda Pública / Patrimonio Generado Neto de 2017		635,227,974.52	(50,190,223.97)		585,037,750.55
Resultados del Ejercicio (Ahorro/Desahorro)			(50,190,223.97)		(50,190,223.97)
Resultados de Ejercicios Anteriores		(693,518,035.68)			(693,518,035.68)
Revalúos					
Reservas		1,328,746,010.20			1,328,746,010.20
Rectificaciones de Resultados de Ejercicios Anteriores					
Exceso o Insuficiencia en la Actualización de la Hacienda Pública / Patrimonio Neto de 2017					
Resultado por Posición Monetaria					
Resultado por Tenencia de Activos no Monetarios					
Hacienda Pública / Patrimonio Neto Final de 2017		635,227,974.52	(50,190,223.97)		585,037,750.55
Cambios en la Hacienda Pública / Patrimonio Contribuido Neto de 2018					
Aportaciones					
Donaciones de Capital					
Actualización de la Hacienda Pública/Patrimonio					
Variaciones de la Hacienda Pública / Patrimonio Generado Neto de 2018		539,856,609.92	(842,015,645.27)		(302,159,035.35)
Resultados del Ejercicio (Ahorro/Desahorro)			(424,083,511.70)		(424,083,511.70)
Resultados de Ejercicios Anteriores		539,856,609.92	50,190,223.97		590,046,833.89
Revalúos					
Reservas			(468,122,357.54)		(468,122,357.54)
Rectificaciones de Resultados de Ejercicios Anteriores					
Cambios en el Exceso o Insuficiencia en la Actualización de la Hacienda Pública / Patrimonio Neto de 2018					
Resultado por Posición Monetaria					
Resultado por Tenencia de Activos no Monetarios					
Hacienda Pública / Patrimonio Neto Final de 2018		1,175,084,584.44	(892,205,869.24)		282,878,715.20

Fecha: 17/01/2019

CONCEPTO	ORIGEN	APLICACIÓN
ACTIVO		
Activo Circulante		
Efectivo y Equivalentes		32,688,775.32
Derechos a Recibir Efectivo o Equivalentes		72,426,587.46
Derechos a Recibir Bienes o Servicios		
Inventarios		
Almacenes		
Estimación por Pérdida o Deterioro de Activos Circulantes		
Otros Activos Circulantes		
Activo No Circulante		
Inversiones Financieras a Largo Plazo	468,588,783.99	
Derechos a Recibir Efectivo o Equivalentes a Largo Plazo	39,087,830.24	
Bienes Inmuebles, Infraestructura y Construcciones en Proceso		
Bienes Muebles		12,939,381.72
Activos Intangibles		448,920.00
Depreciación, Deterioro y Amortización Acumulada de Bienes		
Activos Diferidos		
Estimaciones por Pérdida de Cuentas Incobrables de Deudores Diversos por Cobrar a Largo Plazo		
Otros Activos no Circulantes		
PASIVO		
Pasivo Circulante		
Cuentas por Pagar a Corto Plazo		356,310,726.16
Documentos por Pagar a Corto Plazo		
Porción a Corto Plazo de la Deuda Pública a Largo Plazo		
Fondos y Bienes de Terceros en Garantía y/o Administración a Corto Plazo		
Provisiones a Corto Plazo		
Otros Pasivos a Corto Plazo		
Pasivo No Circulante		
Cuentas por Pagar a Largo Plazo	141,571,571.72	
Documentos por Pagar a Largo Plazo		
Deuda Pública a Largo Plazo		
Pasivos Diferidos a Largo Plazo	127,725,240.06	
Fondos y Bienes de Terceros en Garantía y/o Administración a Largo Plazo		
Provisiones a Largo Plazo		
HACIENDA PÚBLICA/PATRIMONIO		
Hacienda Pública/Patrimonio Contribuido		
Aportaciones		
Donaciones de Capital		
Actualización de la Hacienda Pública/Patrimonio		
Hacienda Pública/Patrimonio Generado		
Resultados del Ejercicio (Ahorro/Desahorro)		373,893,287.73
Resultados de Ejercicios Anteriores	539,856,609.92	
Revalúos		
Reservas		468,122,357.54
Rectificaciones de Resultados de Ejercicios Anteriores		
Exceso o Insuficiencia en la Actualización de la Hacienda Pública/Patrimonio		
Resultado por Posición Monetaria		
Resultado por Tenencia de Activos no Monetarios		

GOBIERNO CONSTITUCIONAL DEL ESTADO DE CHIAPAS
INSTITUTO DE SEGURIDAD SOCIAL DE LOS TRABAJADORES DEL ESTADO DE CHIAPAS
SISTEMA CONTABLE 2018
ESTADO DE FLUJOS DE EFECTIVO
DEL 1 DE ENERO AL 31 DE DICIEMBRE DE 2018

Página 1 de 1

Fecha: 17/01/2019

CONCEPTO	2018	2017
Flujos de Efectivo de las Actividades de Operación		
Origen	3,625,722,558.63	3,548,050,291.00
Impuestos		
Cuotas y Aportaciones de Seguridad Social	1,894,591,984.29	1,819,300,328.14
Contribuciones de Mejoras		
Derechos		
Productos de Tipo Corriente		
Aprovechamientos de Tipo Corriente		
Ingresos por Venta de Bienes y Servicios	3,719,265.34	2,652,692.59
Ingresos no Comprendidos en las Fracciones de la Ley de Ingresos Causados en Ejercicios Fiscales Anteriores Pendientes de Liquidación o Pago		
Participaciones y Aportaciones		
Transferencias, Asignaciones, Subsidios y Otras Ayudas	1,172,923,695.74	1,654,644,033.27
Otros Orígenes de Operación	554,487,613.26	71,453,237.00
Aplicación	4,049,806,070.33	3,598,240,514.97
Servicios Personales	581,496,408.86	551,957,365.34
Materiales y Suministros	267,552,360.63	328,177,371.57
Servicios Generales	453,787,655.96	275,712,286.30
Transferencias Internas y Asignaciones al Sector Público		
Transferencias al Resto del Sector Público		
Subsidios y Subvenciones	32,017,082.82	32,354,394.15
Ayudas Sociales	9,108,664.45	9,433,808.19
Pensiones y Jubilaciones	2,705,843,823.02	2,400,605,263.53
Transferencias a Fideicomisos, Mandatos y Contratos Análogos		
Transferencias a la Seguridad Social		
Donativos		
Transferencias al Exterior		
Participaciones		
Aportaciones		
Convenios		
Otras Aplicaciones de Operación	74.59	25.89
Flujos Netos de Efectivo por Actividades de Operación	(424,083,511.70)	(50,190,223.97)
Flujos de Efectivo de las Actividades de Inversión		
Origen	1,153,226,516.18	273,118,434.09
Bienes Inmuebles, Infraestructura y Construcciones en Proceso		
Bienes Muebles		
Otros Orígenes de Inversión	1,153,226,516.18	273,118,434.09
Aplicación	609,440,314.78	441,772,206.78
Bienes Inmuebles, Infraestructura y Construcciones en Proceso		124,975,690.86
Bienes Muebles	12,939,381.72	5,635,764.61
Otras Aplicaciones de Inversión	596,500,933.06	311,160,751.31
Flujos Netos de Efectivo por Actividades de Inversión	543,786,201.40	(168,653,772.69)
Flujos de Efectivo de las Actividades de Financiamiento		
Origen	278,826,440.52	259,438,182.01
Endeudamiento Neto		
Interno		
Externo		
Otros Orígenes de Financiamiento	278,826,440.52	259,438,182.01
Aplicación	365,840,354.90	51,723,245.09
Servicios de la Deuda		
Interno		
Externo		
Otras Aplicaciones de Financiamiento	365,840,354.90	51,723,245.09
Flujos Netos de Efectivo por Actividades de Financiamiento	(87,013,914.38)	207,714,936.92
Incremento/Disminución Neta en el Efectivo y Equivalentes al Efectivo	32,688,775.32	(11,129,059.74)
Efectivo y Equivalentes al Efectivo al Inicio del Ejercicio	14,259,711.97	25,388,771.71
Efectivo y Equivalentes al Efectivo al Final del Ejercicio	46,948,487.29	14,259,711.97

GOBIERNO CONSTITUCIONAL DEL ESTADO DE CHIAPAS
INSTITUTO DE SEGURIDAD SOCIAL DE LOS TRABAJADORES DEL ESTADO DE CHIAPAS
SISTEMA CONTABLE 2018
ESTADO ANALÍTICO DEL ACTIVO
DEL 1 DE ENERO AL 31 DE DICIEMBRE DE 2018

CONCEPTO	SALDO INICIAL (SI)	CARGOS DEL PERIODO	ABONOS DEL PERIODO	SALDO FINAL (SF)	VARIACIÓN DEL PERIODO (SF - SI)
ACTIVO	2,119,210,142.45	18,035,836,316.09	18,425,009,265.82	1,730,037,192.72	(389,172,949.73)
ACTIVO CIRCULANTE	132,535,910.22	15,695,777,919.89	15,590,662,557.11	237,651,273.00	105,115,362.78
Efectivo y Equivalentes	14,259,711.97	11,472,947,921.44	11,440,259,146.12	46,948,487.29	32,688,775.32
Derechos a Recibir Efectivo o Equivalentes	118,276,198.25	4,222,829,998.45	4,150,403,410.99	190,702,785.71	72,426,587.46
Derechos a Recibir Bienes o Servicios					
Inventarios					
Almacenes					
Estimación por Pérdida o Deterioro de Activos Circulantes					
Otros Activos Circulantes					
ACTIVO NO CIRCULANTE	1,986,674,232.23	2,340,058,396.20	2,834,346,708.71	1,492,385,919.72	(494,288,312.51)
Inversiones Financieras a Largo Plazo	1,262,704,446.10	2,172,281,222.97	2,640,870,006.96	794,115,662.11	(468,588,783.99)
Derechos a Recibir Efectivo o Equivalentes a Largo Plazo	439,446,259.02	154,288,617.11	193,376,447.35	400,358,428.78	(39,087,830.24)
Bienes Inmuebles, Infraestructura y Construcciones en Proceso	191,270,319.69			191,270,319.69	
Bienes Muebles	92,431,035.80	13,039,636.12	100,254.40	105,370,417.52	12,939,381.72
Activos Intangibles	822,171.62	448,920.00		1,271,091.62	448,920.00
Depreciación, Deterioro y Amortización Acumulada de Bienes					
Activos Diferidos					
Estimaciones por Pérdida de Cuentas Incobrables de Deudores Diversos por Cobrar a Largo Plazo					
Otros Activos no Circulantes					

DENOMINACIÓN DE LAS DEUDAS	MONEDA DE CONTRATACIÓN	INSTITUCIÓN O PAÍS ACREEDOR	SALDO INICIAL DEL PERIODO	SALDO FINAL DEL PERIODO
DEUDA PÚBLICA				
Corto Plazo				
Deuda Interna				
Instituciones de Crédito	Moneda Nacional	México	_____	_____
Títulos y Valores				
Arrendamientos Financieros	Moneda Nacional	México		
Deuda Externa				
Organismos Financieros Internacionales			_____	_____
Deuda Bilateral				
Títulos y Valores				
Arrendamientos Financieros				
Subtotal Corto Plazo				
Largo Plazo				
Deuda Interna				
Instituciones de Crédito	Moneda Nacional	México	_____	_____
Títulos y Valores				
Arrendamientos Financieros	Moneda Nacional	México		
Deuda Externa				
Organismos Financieros Internacionales			_____	_____
Deuda Bilateral				
Títulos y Valores				
Arrendamientos Financieros				
Subtotal Largo Plazo				
Otros Pasivos	Moneda Nacional	México	_____	_____
Total Deuda y Otros Pasivos				

NO APLICA



NOTAS DE DESGLOSE

NOTAS AL ESTADO DE SITUACIÓN FINANCIERA

El Estado de Situación Financiera muestra la posición financiera del Instituto de Seguridad Social de los Trabajadores del Estado de Chiapas, valuados y elaborados de acuerdo con los Postulados Básicos de Contabilidad Gubernamental, Normas y Metodología para la Emisión de Información Financiera y Estructura de los Estados Financieros del Ente Público y Característica de sus Notas, emitidos por el Consejo Nacional de Armonización Contable (CONAC), el cual refleja los bienes y derechos que se clasifican en rubros de acuerdo a su disponibilidad de liquidez al igual que sus obligaciones o compromisos, agrupándolas con relación a su exigibilidad.

ACTIVO

El activo se compone de los fondos, valores, derechos y bienes cuantificados en términos monetarios, los cuales dispone el Instituto de Seguridad Social de los Trabajadores del Estado de Chiapas, para la operatividad y la prestación de servicios públicos, éste se integra como sigue:

Circulante

Efectivo y Equivalentes

Este rubro al 31 de Diciembre de 2018, asciende a \$ 46,948,487.29 y representa el 19.8 por ciento del total del Activo Circulante se integra por los ingresos obtenidos por diversos conceptos, como son: saldos en las cuentas bancarias para la operatividad de las actividades del instituto y los depósitos en garantía por contratos de arrendamiento de las unidades médicas de Comitán, casa geriátrica de Comitán y oficina de enlace de tercer nivel en la ciudad de México.

TIPO	MONTO
Bancos/Dependencias y Otros	\$ 46,886,763.34
Depósitos de Fondo de Terceros en Garantía y/o Administración	61,723.95
Total	\$ 46,948,487.29

Derechos a Recibir Efectivo o Equivalentes

Este rubro al 31 de Diciembre de 2018 asciende a \$ 190,702,785.71 y representa el 80.2 por ciento del total del activo circulante.

Este rubro se integra por cuotas y aportaciones médicas y recuperación de préstamos del personal activo y 4% de aportaciones para el servicio médico de pensionados, así como, el subsidio al empleo que beneficia a los trabajadores del Instituto sujeto a su acreditamiento contra I.S.R. de Sueldos y Salarios. Así mismo, por las ministraciones otorgados a las unidades médicas para el funcionamiento y desempeño de sus actividades pendientes de comprobación; así como, recursos sujetos de aplicación y adeudos por diversos conceptos.

GOBIERNO CONSTITUCIONAL DEL ESTADO DE CHIAPAS
INSTITUTO DE SEGURIDAD SOCIAL DE LOS TRABAJADORES DEL
ESTADO DE CHIAPAS
SISTEMA CONTABLE 2018
NOTAS A LOS ESTADOS FINANCIEROS
DEL 1o. DE ENERO AL 31 DE DICIEMBRE DE 2018

TIPO	VENCIMIENTO (DIAS)	MONTO
Cuentas por Cobrar a Corto Plazo	≤ 365	\$ 171,616,922.68
Deudores Diversos por Cobrar a Corto Plazo	≤ 365	19,085,863.03
	Total	\$ 190,702,785.71

TIPO	VENCIMIENTO (DIAS)	MONTO
Cuentas por Cobrar a Corto Plazo		
Cuotas, aportación Médica y Recup. de préstamo	≤ 365	\$ 149,794,191.96
4% Aportación médica pensionados	≤ 365	17,069,747.93
Subsidio Sector Policía a cargo de Gobierno	≤ 365	4,657,975.50
Subsidio al Empleo	≤ 365	95,007.29
	Total	\$ 171,616,922.68

TIPO	VENCIMIENTO (DIAS)	MONTO
Deudores Diversos por Cobrar a Corto Plazo		
Funcionarios y Empleados	≤ 365	\$ 1,120.697.26
Deudores Diversos	≤ 365	17,965,165.77
	Total	\$ 19,085,863.03

No Circulante

Inversiones Financieras a Largo Plazo

Este rubro asciende a \$ 794,115,662.11 y representa el 53.2 por ciento del Activo No Circulante. Se integra por el fondo de fideicomiso de pensiones y jubilaciones el cual considera las cuotas y aportaciones mensuales, la aplicación corresponde al 3% sobre sueldos de cuotas de los trabajadores, el 15.09% aportaciones del gobierno y el 3.25% de aportación patronal del sector; Magisterio, Burocracia e ISSTECH; así como los intereses que generan las inversiones en las casas de bolsa, e intereses generados por la revolvencia de los préstamos fideicomiso; recursos que son de exclusividad para la operatividad de los Pensionados y Jubilados, del sector Magisterio, Burocracia e ISSTECH.

TIPO	VENCIMIENTO (DIAS)	MONTO
Fideicomiso, Mandatos y Contratos Análogos	> 365	\$ 794,115,662.11
	Total	\$ 794,115,662.11

TIPO	MONTO
Fideicomiso de Pensiones y Jubilaciones	\$ 794,115,662.11

Derechos a Recibir Efectivo o Equivalentes a Largo Plazo

Este rubro asciende a \$ 400,358,428.78 y representa el 26.8 por ciento del Activo No Circulante, se integra por 4% de Aportaciones para el Servicio médico de Pensionados, subsidio para el pago de Nómina de pensionados del Sector policía, Subsidio para medicamentos pendiente de recibir de la Secretaría de Hacienda, Así mismo, por las ministraciones otorgados a las unidades médicas para el funcionamiento y desempeño de sus actividades pendiente de comprobación, recursos sujetos de aplicación y adeudos por diversos conceptos.

De igual manera por préstamos otorgados a derechohabientes del ISSTECH, hipotecarios; que son destinados a la adquisición de viviendas, construcción, pago de pasivo y/o liberación de gravámenes de bienes inmuebles, con plazo hasta de 15 años y por los préstamos a corto plazo y especiales del fideicomiso se otorgan con una recuperación hasta de 3 años de plazo, así como fondo de garantía de préstamos hipotecarios y préstamos especiales.

Es importante revelar que dentro de cuenta de Deudores Diversos a Largo Plazo se efectuó la cancelación de \$ 61,991,015.14 que corresponde al saldo del juicio ordinario civil 1077/2013 de la empresa Healt Digital System S.A.P.I. De C.V. autorizado en dictamen 0691 de fecha 25 de septiembre del 2018 en la 5a sesión ordinaria del Grupo de Trabajo Interno para la Depuración y Cancelación de saldos y adeudos que se reflejan de manera ociosa en los Estados Financieros del Isstech.

TIPO	VENCIMIENTO (DIAS)	MONTO
Documentos Por Cobrar a Largo Plazo	> 365	\$ 148,279,406.12
Deudores Diversos a Largo Plazo	> 365	11,741,571.70
Préstamos Otorgados a Largo Plazo	> 365	240,337,450.96
	Total	\$ 400,358,428.78

TIPO	VENCIMIENTO (DIAS)	MONTO
Documentos Por Cobrar a Largo Plazo		
Subsidio sector policía pensionados	> 365	371,226.00
4% Aportación Médica Pensionados		20,265,051.06
Subsidio de la Secretaría de Hacienda	> 365	127,643,129.06
	Total	\$ 148,279,406.12



GOBIERNO CONSTITUCIONAL DEL ESTADO DE CHIAPAS
INSTITUTO DE SEGURIDAD SOCIAL DE LOS TRABAJADORES DEL
ESTADO DE CHIAPAS
SISTEMA CONTABLE 2018
NOTAS A LOS ESTADOS FINANCIEROS
DEL 1o. DE ENERO AL 31 DE DICIEMBRE DE 2018

TIPO	VENCIMIENTO (DIAS)	MONTO
Deudores Diversos a Largo Plazo		
Funcionarios y Empleados	> 365	\$ 354,266.64
Deudores Diversos	> 365	10,785,919.62
Demandas Judiciales en Proceso de Resolución	> 365	601,385.44
	Total	\$ 11,741,571.70

TIPO	VENCIMIENTO (DIAS)	MONTO
Préstamos Otorgados a Largo Plazo	> 365	\$ 240,337,450.96
	Total	\$ 240,337,450.96

Bienes Inmuebles Infraestructura y Construcciones en Proceso

Este rubro al 31 de Diciembre de 2018, asciende \$ 191,270,319.69 y representa el 12.8 por ciento del Activo No Circulante. Se integra de las propiedades que tiene el Instituto en el Estado de Chiapas y que ocupan sus oficinas administrativas, clínicas hospitalares, coordinaciones médicas y centro deportivo ISSTECH adquiridas con recursos propios y atreves de donación. Es importante revelar que los bienes inmuebles que se reflejan en los Estados Financieros al 31 de Diciembre de 2018, se actualizaron al valor catastral y se registraron contablemente los predios campestre don ventura municipio de San Fernando Chiapas, predio urbano en Tuxtla Gutiérrez colonia Borges y predio urbano malibú en Tuxtla Gutiérrez.

TIPO	MONTO
Terrenos	\$ 67,202,158.61
Edificios no Habitacionales	124,068,161.08
	Total
	\$ 191,270,319.69

Bienes Muebles

Este rubro asciende \$ 105,370,417.52 y representa el 7.1 por ciento del Activo No Circulante, Se integra del valor histórico de Mobiliario y Equipo de Administración, Mobiliario y Equipo Educativo y Recreativo, Equipo e Instrumental Médico y de Laboratorio, Vehículos y Equipo de Transporte, y Maquinaria, Otros Equipos y Herramientas, los cuales fueron adquiridos con recursos propios y se encuentran en proceso de depuración, en función de lo útil, inservible y obsoleto de los mismos, de igual manera se está en proceso de integrar la conciliación entre el área de Patrimonio y Contabilidad de éste Instituto, lo cual limitó a la aplicación de la Depreciación de los Bienes Muebles.

TIPO	MONTO
Mobiliario y Equipo de Administración	\$ 22,322,610.91
Mobiliario y Equipo Educativo y Recreativo	1,452,572.13
Equipo e instrumental Médico y de Laboratorio	40,725,546.95
Vehículos y Equipo de Transporte	11,668,189.00
Maquinaria, otros Equipos y Herramientas	29,201,498.53
Total	\$ 105,370,417.52

Activos Intangibles

Este rubro asciende a \$ 1,271,091.62 se integra por la adquisición de software y licencia de antivirus, así como de paquetes informáticos para el desarrollo de las actividades de la unidad de tecnologías de la información adquiridos con recursos propios.

TIPO	MONTO
Software	\$ 228,937.52
Licencias	1,042,154.10
Total	\$ 1,271,091.62

PASIVO

Es el conjunto de cuentas que permite el registro de las obligaciones contraídas por el Instituto de Seguridad Social de los Trabajadores del Estado de Chiapas, para el desarrollo de sus funciones y prestación de los servicios públicos. Al 31 de Diciembre de 2018, los Estados Financieros reflejan principalmente Pasivo circulante a corto plazo, es decir, aquellas obligaciones en que la exigibilidad de pago es menor a un año, así también, pasivo no circulante a largo plazo que representa las obligaciones con vencimiento posterior a un año.

Circulante

Cuentas por Pagar a Corto Plazo

Este rubro al 31 de Diciembre de 2018, asciende a \$ 706,682,288.54 y representa el 100 por ciento del Pasivo Circulante, se integra por los compromisos pendientes de pago de prestaciones salariales devengados, descuentos indebidos de diversos prestamos del periodo que se informa y de ejercicios anteriores así como a proveedores y prestadores de servicios; por la adquisición de productos farmacéuticos e insumos médicos, importe que está en proceso de depuración para su pago.

Así como, por Contribuciones Federales de retenciones sobre honorarios, arrendamiento, impuesto sobre sueldos y salarios e indemnización, del mes de Marzo a Diciembre 2018. Así como contribuciones Estatales del 2% sobre nóminas y de retención de obras y servicios del cuarto, quinto y sexto bimestre del 2018, misma que se enterarán a Hacienda Federal y Hacienda del Estado en cuanto se tenga recurso financieros para cubrirlos.

También compromisos pendientes de pago a cargo del Instituto, tales como, pensión alimenticia, diversas cuotas sindicales, adeudos a empresas crediticias, recursos por aplicar De diversos préstamos entre otros, mismos que se encuentran en proceso de integración contable para su depuración correspondiente.

TIPO	VENCIMIENTO (DIAS)	MONTO
Servicios Personales por Pagar a Corto Plazo	≤ 365	\$ 126,887,810.91
Proveedores por Pagar a Corto Plazo	≤ 365	291,063,264.90
Retenciones y Contribuciones por Pagar a Corto Plazo	≤ 365	90,308,237.16
Otras Cuentas por Pagar a Corto Plazo	≤ 365	198,422,975.57
	Total	\$ 706,682,288.54

No circulante

Cuentas por Pagar a Largo Plazo

Este rubro al 31 de Diciembre de 2018, asciende a \$ 612,750,948.92 y representa el 82.8 por ciento del total Pasivo No Circulante, se integra por los compromisos pendientes de pago a proveedores y prestadores de servicios, por la adquisición de productos farmacéuticos e insumos médicos, importe que está en proceso de depuración para su pago.

TIPO	VENCIMIENTO (DIAS)	MONTO
Proveedores por Pagar a Largo Plazo	> 365	\$ 612,750,948.92
	Total	\$ 612,750,948.92

Pasivos Diferidos a Largo Plazo

Este rubro al 31 de Diciembre de 2018, asciende a \$ 127,725,240.06 y representa el 17.2 por ciento del total de Pasivo No Circulante, se integra por Aguinaldo, Sueldos, útiles escolares por pagar, Descuentos Indebidos de Préstamos, descuentos efectuados a sindicatos, pensión alimenticia, becarios, quejas médicas, gastos funerales, seguro de vida mutualista, gastos de traslados a derechohabientes entre otros.

TIPO	VENCIMIENTO (DIAS)	MONTO
Otros Pasivos Diferidos a Largo Plazo	> 365	127,725,240.06
	Total	\$ 127,725,240.06

NOTAS AL ESTADO DE ACTIVIDADES

El estado de actividades refleja el resultado entre el saldo total de los ingresos captados y el saldo total de los gastos incurridos por el Instituto de Seguridad Social de los Trabajadores del Estado de Chiapas, cuya diferencia positiva o negativa determina el ahorro o desahorro del 01 de Enero al 31 de Diciembre de 2018, de esta forma el resultado durante este periodo refleja un desahorro de \$ 424,,083,511.70

Ingresos y Otros Beneficios

Dentro de este rubro se refleja el importe de la cuenta 4129 Otras Cuotas y Aportaciones para la Seguridad Social, que corresponde a las cuotas y aportaciones de los trabajadores del sector magisterio, burocracia, Isstech, convenios particulares y pensionados; así mismo se considera el importe de la cuenta 4173 Ingresos Por Ventas de Bienes y Servicios de Organismos Descentralizados que agrupa los ingresos por reposición de credenciales, ingresos del deportivo, renta de espacios por estaciones de carga, domo cafetería y expedición de certificados médicos, 4223 Subsidios y Subvenciones que corresponde a subsidios para pago de impuestos federales y 4225 Pensiones y Jubilaciones que se refiere a ingresos captados vía subsidio proporcionado con fuente de financiamiento federal dentro de los rubros Fondo de Fiscalización y Recaudación y Fondo de Aportaciones para el Fortalecimiento de las Entidades Federativas por el gobierno del Estado para cubrir el costo de la Nómina de pensionados; También dentro de este rubro se considera el importe de la cuenta 4319 Otros Ingresos Financieros que corresponde a los productos financieros que generan los préstamos otorgados a corto y a largo plazo, las inversiones, cuentas bancarias y lo que generan las casas de bolsa de inversión del fideicomiso; así mismo, los importes de la cuenta 4392 que corresponde a Bonificaciones y Descuentos Obtenidos por penalización a proveedores por incumplimiento de contrato y la cuenta 4399 Otros Ingresos y Beneficios Varios que agrupa lo correspondiente a productos diversos por ajustes por redondeo a pesos, diferencia en depósitos y diferencia a favor en pagos..

Es importante revelar que dentro del rubro de ingresos específicamente la cuenta 4223 Subsidios y subvenciones está considerado \$ 118,789,515.32 que fueron ministrados y radicados por la Secretaría de Hacienda del Estado, para complemento del pago de impuestos federales y estatales, de igual manera se consideró dentro de la cuenta 5139 Otros Servicios Generales partida 39501 penas, multas y Accesorios y Actualización para efectos de la regularización presupuestaria, haciendo una ampliación líquida al presupuesto de ingresos y egresos.

TIPO	NATURALEZA	MONTO
Ingresos y Otros Beneficios		
Otras Cuotas y Aportaciones para la Seguridad Social.	Acreedora	\$ 1,894,591,984.29
Ingresos por Venta de Bienes y Servicios de Organismos Descentralizados	Acreedora	3.719,265.34
Subsidios y Subvenciones	Acreedora	150,529,515.32
Pensiones y Jubilaciones	Acreedora	1,022,394,180.42



GOBIERNO CONSTITUCIONAL DEL ESTADO DE CHIAPAS
INSTITUTO DE SEGURIDAD SOCIAL DE LOS TRABAJADORES DEL
ESTADO DE CHIAPAS
SISTEMA CONTABLE 2018
NOTAS A LOS ESTADOS FINANCIEROS
DEL 1o. DE ENERO AL 31 DE DICIEMBRE DE 2018

Otros Ingresos Financieros	Acreedora	551,782,799.50
Bonificaciones y Descuentos Obtenidos	Acreedora	2,704.395.65
Otros Ingresos y Beneficios Varios	Acreedora	418.11
	Total	\$ 3,625,722,558.63

Gastos y Otras Pérdidas

Los gastos y otras pérdidas lo integran todas las erogaciones realizadas en la operatividad, principalmente en los capítulos 1000 Servicios Personales, 2000 Materiales y Suministros, 3000 Servicios Generales y 4000 Transferencias, Asignaciones, Subsidios y Otras Ayudas.

TIPO	MONTO
Gastos y Otras Pérdidas	
Gastos de Funcionamiento	
Servicios Personales	\$ 581,496,408.86
Materiales y Suministros	267,552,360.63
Servicios Generales	453,787,655.96
Transferencias, Asignaciones, Subsidios y Otras Ayudas	
Subsidios y Subvenciones	32,017,082.82
Ayudas Sociales	9,108,664.45
Pensiones y Jubilaciones	2,705,843,823.02
Otros Gastos y Pérdidas Extraordinarias	
Otros Gastos	74.59
	Total
	\$ 4,049,806,070.33

Del total de los Gastos y Otras Pérdidas, se explican aquellas que en lo individual representan el 10 por ciento o más, de la totalidad de las mismas, el cual se integra de la siguiente manera: el importe de \$ 581,496,408.86 correspondiente a pagos de sueldos y salarios del personal que labora en Instituto de Seguridad Social de los Trabajadores del Estado de Chiapas, así como, el importe de \$ 453,787,655.96 que corresponde a gastos por servicios generales y 2,705,843,823.02 del capítulo 4000 Transferencias, Asignaciones, Subsidios y Otras Ayudas, por concepto de nóminas de Pensionados y Jubilados, servicios recibidos durante la operatividad, correspondiente al 31 de Diciembre de 2018.



GOBIERNO CONSTITUCIONAL DEL ESTADO DE CHIAPAS
INSTITUTO DE SEGURIDAD SOCIAL DE LOS TRABAJADORES DEL
ESTADO DE CHIAPAS
SISTEMA CONTABLE 2018
NOTAS A LOS ESTADOS FINANCIEROS
DEL 1o. DE ENERO AL 31 DE DICIEMBRE DE 2018

CONCILIACIÓN ENTRE LOS INGRESOS PRESUPUESTARIOS Y CONTABLES CORRESPONDIENTE DEL 1 DE ENERO AL 31 DE DICIEMBRE DE 2018		
Ingresos Presupuestarios		\$ 3,728,222,685.81
Más: Ingresos Contables no Presupuestarios		\$ 2,704,813.76
Incremento por variación de inventarios		
Disminución del exceso de estimaciones por pérdida o deterioro u obsolescencia		
Disminución del exceso de provisiones		
Otros ingresos y beneficios varios	418.11	
Otros ingresos contables no presupuestarios	2,704,395.65	
Menos: Ingresos Presupuestarios no Contables		\$ 105,204,940.94
Productos de capital		
Aprovechamientos de capital		
Ingresos derivados de financiamiento		
Otros ingresos presupuestarios no contables	105,204,940.94	
Igual: Ingresos Contables		\$ 3,625,722,558.63



GOBIERNO CONSTITUCIONAL DEL ESTADO DE CHIAPAS
INSTITUTO DE SEGURIDAD SOCIAL DE LOS TRABAJADORES DEL
ESTADO DE CHIAPAS
SISTEMA CONTABLE 2018
NOTAS A LOS ESTADOS FINANCIEROS
DEL 1o. DE ENERO AL 31 DE DICIEMBRE DE 2018

CONCILIACIÓN ENTRE LOS EGRESOS PRESUPUESTARIOS Y LOS GASTOS CONTABLES CORRESPONDIENTE DEL 1 DE ENERO AL 31 DE DICIEMBRE DE 2018		
Total Egresos (Presupuestarios)		\$ 4,167,667,413.30

Menos: Egresos Presupuestarios no Contables		\$ 117,861,417.56
Mobiliario y Equipo de Administración	\$ 4,334,009.56	
Mobiliario y Equipo Educativo y Recreativo	69,999.04	
Equipo e Instrumental Médico y de Laboratorio	4,945,602.21	
Vehículos y Equipo de Transporte		
Equipo de Defensa y Seguridad		
Maquinaria, Otros Equipos y Herramientas	3,145,186.75	
Activos Biológicos		
Bienes Inmuebles		
Activos Intangibles	448,920.00	
Obra Pública en Bienes Propios		
Acciones y Participaciones de Capital		
Compra de Títulos y Valores		
Inversiones en Fideicomisos, Mandatos y Otros Análogos		
Provisiones para Contingencias y Otras Erogaciones Especiales		
Amortización de la deuda pública		
Adeudos de Ejercicios Fiscales Anteriores (ADEFAS)		
Otros Egresos Presupuestales no Contables	\$ 104,917,700.00	

Más: Gastos Contables no Presupuestales		74.59
Estimaciones, Depreciaciones, Deterioros, Obsolescencia y Amortizaciones		
Provisiones		
Disminución de Inventarios		
Aumento por Insuficiencia de Estimaciones por Pérdida o Deterioro u Obsolescencia		
Aumento por Insuficiencia de Provisiones		
Otros gastos	74.59	
Otros Gastos Contables no Presupuestales		

Igual: Total de Gasto Contable	\$ 4,049,806,070.33
---------------------------------------	----------------------------



GOBIERNO CONSTITUCIONAL DEL ESTADO DE CHIAPAS
INSTITUTO DE SEGURIDAD SOCIAL DE LOS TRABAJADORES DEL
ESTADO DE CHIAPAS
SISTEMA CONTABLE 2018
NOTAS A LOS ESTADOS FINANCIEROS
DEL 1o. DE ENERO AL 31 DE DICIEMBRE DE 2018

El Estado de Variación en la Hacienda Pública muestra las modificaciones o cambios realizados en la hacienda pública del Instituto de Seguridad Social de los Trabajadores del Estado de Chiapas, al 31 de Diciembre del ejercicio fiscal 2018, se obtuvo un saldo de \$ 282,878,715.20

La Hacienda Pública representa el importe de los bienes y derechos, dicho importe es modificado por el resultado negativo obtenido al periodo que se informa el cual asciende a \$ 424,083,511.70

Así también, es modificado por el aumento o disminución al patrimonio, derivado del registro de los incrementos o decrementos realizados al patrimonio.

TIPO	MONTO
Patrimonio Generado	
Resultados del Ejercicio (Ahorro/Desahorro)	\$ (424,083,511.70)
Resultados de Ejercicios Anteriores	(153,661,425.76)
Reserva	860,623,652.66
Total	\$ 282,878,715.20

Patrimonio Generado

Resultados del Ejercicio (Ahorro/Desahorro)

El resultado negativo obtenido al periodo que se informa asciende a \$ 424,083,511.70 que representa el Déficit por los Gastos excedentes a los Ingresos.

TIPO	PROCEDENCIA	MONTO
Patrimonio Generado	Ingresos y Otros	\$ (424,083,511.70)
Resultados del Ejercicio (Ahorro/Desahorro)	Beneficios y Otras	
	Gastos y Pérdidas	

Resultados de Ejercicios Anteriores

Este rubro corresponde principalmente por saldo de ejercicios anteriores, traspaso del resultado del ejercicio anterior afectado al inicio del presente ejercicio, así como, por la afectación de reservas por el pago de pensiones y jubilaciones.

TIPO	PROCEDENCIA	MONTO
------	-------------	-------



GOBIERNO CONSTITUCIONAL DEL ESTADO DE CHIAPAS
INSTITUTO DE SEGURIDAD SOCIAL DE LOS TRABAJADORES DEL
ESTADO DE CHIAPAS
SISTEMA CONTABLE 2018
NOTAS A LOS ESTADOS FINANCIEROS
DEL 1o. DE ENERO AL 31 DE DICIEMBRE DE 2018

Patrimonio Generado Resultados de Ejercicios Anteriores	Traspaso de saldos, y registro de la reserva de pensiones	\$ (153,661,425.76)
---	---	---------------------

Reservas

Este rubro corresponde principalmente a la reserva creada de los diversos préstamos que otorga el Instituto a sus trabajadores, así como a trabajadores del Sector Magisterio, Burocracia y Pensionados, misma que dentro del periodo tuvo incrementos y decrementos, la cual sirve para cubrir posibles contingencias de fallecimientos de acreditados.

TIPO	PROCEDENCIA	MONTO
Patrimonio Generado Reservas Por Contingencias	Préstamos al personal	\$ 860,623,652.66

NOTAS AL ESTADO DE FLUJOS DE EFECTIVO

1. - El análisis de los saldos inicial y final que figuran en la última parte del Estado de Flujos de Efectivo en la cuenta de efectivo y equivalentes es como sigue:

Efectivo y Equivalentes

CUENTAS	EJERCICIO 2018	EJERCICIO 2017
Bancos/Dependencias y Otros	46,886,763.34	\$ 14,197,988.02
Depósitos de Fondos de Terceros en Garantía y/o Administración	61,723.95	61,723.95
Total de Efectivo y Equivalentes	\$ 46,948,487.29	\$ 14,259,711.97



GOBIERNO CONSTITUCIONAL DEL ESTADO DE CHIAPAS
INSTITUTO DE SEGURIDAD SOCIAL DE LOS TRABAJADORES DEL
ESTADO DE CHIAPAS
SISTEMA CONTABLE 2018
NOTAS A LOS ESTADOS FINANCIEROS
DEL 1o. DE ENERO AL 31 DE DICIEMBRE DE 2018

2. - Al periodo que se informa, se realizaron adquisiciones de bienes muebles con recursos presupuestales por un importe de \$ 12,943,717.56 mismas que a continuación se describen.

CONCEPTO	MONTO
Mobiliario y Equipo de Administración	\$ 4,334,009.56
Mobiliario y Equipo Educacional y Recreativo	69,999.04
Equipo e Instrumental Médico y de Laboratorio	4,945,602.21
Maquinaria, Otros Equipos y Herramientas	3,145,186.75
Activos Intangibles	448,920.00
Total	\$ 12,943,717.56

3.-Conciliación de los Flujos de Efectivo Netos de las Actividades de Operación y la cuenta de Ahorro/Desahorro antes de Rubros Extraordinarios.

4.

CONCEPTO	EJERCICIO 2018	EJERCICIO 2017
Ahorro/Desahorro antes de Rubros Extraordinarios	\$ (424,083,437.11)	\$ (50,190,198.08)
<i>Movimientos de partidas (o rubros) que no afectan el efectivo</i>		
Otros Gastos Varios	74.59	25.89
Flujos de Efectivo Netos de las Actividades de Operación	\$ (424,083,511.70)	\$ (50,190,223.97)

NOTAS DE MEMORIA (CUENTAS DE ORDEN)

Las cuentas de orden se utilizan para registrar los movimientos de valores que no afecten o modifiquen el balance del Instituto de Seguridad Social de los Trabajadores del Estado de Chiapas, sin embargo, su incorporación en libros es necesaria con fines de recordatorio contable, de control y en general sobre los aspectos administrativos, o bien, para consignar sus derechos o responsabilidades contingentes que puedan, o no, presentarse en el futuro.

Al 31 de Diciembre de 2018, las cuentas que se manejan para efectos de estas Notas son las siguientes:

NOMBRE	2018
Cuentas de Orden Contables y Presupuestarias	<u>4,344,418,468.15</u>
Contables	<u>3,786,565,596.94</u>
Valores	2,847.00
Emisión de Obligaciones	3,783,437,003.95
Avales y Garantías	
Juicios	
Inversión Mediante Proyectos para Prestación de Servicios (PPS) y Similares	
Bienes Concesionados o en Comodato	3,125,745.99
Bienes Arqueológicos, Artísticos e Históricos en Custodia	
Presupuestarias	<u>557,852,871.21</u>
Cuentas de Ingresos	497,296,392.69
Cuentas de Egresos	60,556,478.52

Cuentas de Orden Contable:

Valores.

El importe de \$ 2,847.00 corresponde a ejercicios anteriores, el cual se encuentra en proceso de depuración con fundamento en el artículo 15 frac. VI de la Normatividad contable aplicable a las entidades Paraestatales del Estado de Chiapas.

Emisión de Obligaciones.

Se integra por los intereses por cobrar, por concepto de: préstamos a corto plazo, fideicomiso, hipotecarios y damnificados Stan, que el Instituto otorga a sus Derechohabientes; así como, la actualización de los intereses del deudor Azul Grupo Constructor, S.A. de C.V, por el registro de la plusvalía de los recursos del fideicomiso invertidos en bolsa de valores, saldo a favor del iva compensado y por juicio civil en proceso de la empresa HEAL DIGITAL SYSTEMS S.A.P.I. DE C.V. sustentado con el expediente jurídico 1077/2013 al cierre del mes de Diciembre del presente ejercicio refleja un saldo de \$ 3,783,437,003.95

Bienes Concesionados o en Comodato.

Este importe de \$ 3,125,745.99 corresponde a vehículos y equipos de transporte del ejercicio 2011.

Presupuestarias de Ingresos: el saldo de esta cuenta muestra el presupuesto de ingresos por recaudar al periodo que se informa, el cual representa los recursos pendientes de captar del total del presupuesto estimado de ingresos del ejercicio 2018.

Presupuestarias de Egresos: el saldo de esta cuenta muestra el presupuesto por ejercer al periodo que se informa, el cual representa una economía del total del presupuesto autorizado de egresos del ejercicio 2018.

NOTAS DE GESTIÓN ADMINISTRATIVA

1.- Introducción

El Instituto de Seguridad Social de los Trabajadores del Estado de Chiapas, es un organismo público descentralizado, con personalidad jurídica y patrimonio propio, constituido como organización jurídica, técnica y administrativa responsable de proporcionar las prestaciones y beneficios de la seguridad a los trabajadores del Estado; así como, a los pensionistas y familiares de derechohabientes en los términos y condiciones establecidos en la ley promulgada, a través de la quincuagésima cuarta legislatura constitucional del estado libre y soberano del estado de Chiapas el 25 de agosto de 1981, según decreto número 131 de la misma fecha se aprobó la ley del instituto de seguridad social de los trabajadores del estado de Chiapas, misma que entro en vigor el 02 de enero de 1982.

MISIÓN

Brindar a nuestros derechohabientes los servicios médicos, prestaciones económicas, sociales y para el retiro, a las que tienen derecho, con una actitud de servicio, mediante el uso eficiente de los recursos disponibles.

VISIÓN

En el 2024 seremos una institución más eficiente, productiva y humana, que proporciona mejores servicios médicos, prestaciones económicas y sociales con mayor cobertura, que otorgan financiamiento para la vivienda y con un sistema del retiro fortalecido.

2.- Panorama Económico y Financiero

El Instituto de Seguridad Social de los Trabajadores del Estado de Chiapas, obtiene sus ingresos propios por concepto de; cuotas y aportaciones de los trabajadores del instituto, magisterio, burocracia, pensionados y convenios particulares; así como por ventas de bienes y servicios por concepto de reposición de credenciales, ingresos del deportivo, renta de espacios por estaciones de carga, expedición de certificados médicos, de igual manera por pensiones y jubilaciones que se integra por los recursos otorgados por la Secretaría de Hacienda para cubrir el costo de la nómina de pensionados , productos



financieros que generan los préstamos otorgados a corto y largo plazo, inversiones, cuentas bancarias y lo que generan las casas de bolsa por la inversión del fideicomiso, bonificaciones y descuentos indebidos que corresponde a penalización a proveedores por incumplimiento de contrato y otros ingresos y beneficios varios este rubro se integra por productos diversos, por ajustes y redondeo a pesos y diferencia en depósitos bancarios.

3.- Autorización e Historia

a) Fecha de Creación

El Instituto de Seguridad Social de los Trabajadores del estado de Chiapas fue creado el 25 de agosto de 1981, fecha en la que se promulga a través de la quincuagésima cuarta legislatura constitucional del estado libre y soberano de Chiapas, el decreto No. 131 mediante el cual se aprobó la ley del instituto de seguridad social de los trabajadores del estado de Chiapas, misma que entro en vigor el 02 de enero de 1982.

b) Principales Cambios en su Estructura

Con la creación del Instituto de Seguridad Social de los Trabajadores del Estado de Chiapas; también se emitió el reglamento interior y el Manual de Organización de dicho Instituto; el cual muestra la estructura organizacional y las competencias de cada una de sus áreas administrativas.

4.- Organización y Objeto Social.

a) Objeto Social

El Instituto de Seguridad Social de los Trabajadores del Estado de Chiapas, es un Organismo Público, responsable de otorgar servicios médicos y prestaciones económicas y sociales con un enfoque de calidad, a los servidores públicos afiliados al instituto y sus familiares derechohabientes; para dar protección suficiente y oportuna, ante contingencias tales como enfermedad y la invalidez, así como la vejez o la muerte, buscando siempre el bienestar integral; mediante el uso eficiente, racional y transparente de sus recursos; el trabajo en equipo; y una actitud corresponsable y con sentido humano.

b) Principal actividad

La actividad preponderante es dar atención médica y prestaciones económicas a sus trabajadores, así como a los trabajadores del sector magisterio, burocracia y pensionados y derechohabientes familiares de ellos.

c) Ejercicio Fiscal

2018



d) Régimen Jurídico

El Instituto de Seguridad Social de los Trabajadores del Estado de Chiapas; esta registrado ante el servicio de administración tributaria como persona moral no contribuyente con fines no lucrativos, cuya actividad preponderante es la de prestaciones médicas y económicas, y sus obligaciones son las siguientes:

- Presentar la declaración y pago provisional mensual de retenciones de impuestos sobre sueldos y salarios, honorarios, arrendamiento Y del Impuesto al Valor Agregado.
- Presentar la declaración anual donde se informe sobre las retenciones de los trabajadores que recibieron sueldos y salarios, y trabajadores asimilados a salarios.
- Presentar declaración informativa anual de subsidio al empleo.
- Presentar declaración informativa anual de Retenciones sobre Honorarios y Arrendamiento.
- Presentar pago provisional bimestral del 2% sobre nóminas y obras y servicios.
- Presentar declaración anual del 2% sobre nóminas y obras y servicios
- Presentar declaración informativa de operaciones con terceros

e) Consideraciones Fiscales del Ente

El Instituto de Seguridad Social de los Trabajadores del Estado de Chiapas, se ubica dentro de las personas morales a que se refiere el artículo 79 Fracción XXIV de la Ley del Impuesto Sobre la Renta pero tiene otras obligaciones conforme al artículo 106 y 116 de la LISR y artículos 234 y 235 del Código de Hacienda del Estado de Chiapas como:

- Presentar declaración de pago provisional ante el SAT de retenciones de ISR por sueldos y salarios, honorarios y renta .
- Pago definitivo mensual del iva a partir del 01 de junio del 2018
- Presentar declaración bimestral de pago provisional del 2% sobre nóminas y del 2% sobre obras y servicios ante la Secretaría de Hacienda del Estado.



GOBIERNO CONSTITUCIONAL DEL ESTADO DE CHIAPAS
INSTITUTO DE SEGURIDAD SOCIAL DE LOS TRABAJADORES DEL ESTADO DE CHIAPAS
SISTEMA CONTABLE 2018
NOTAS A LOS ESTADOS FINANCIEROS
DEL 1o. DE ENERO AL 31 DE DICIEMBRE DE 2018

f) Estructura Organizacional Básica

El Instituto de Seguridad Social de los Trabajadores del Estado de Chiapas, es un organismo descentralizado del gobierno del estado que tiene como máxima autoridad de dirección la Junta Directiva.

Secretaría de Hacienda

Dictamen Técnico No. SH/CGRH/DEO/053/2018

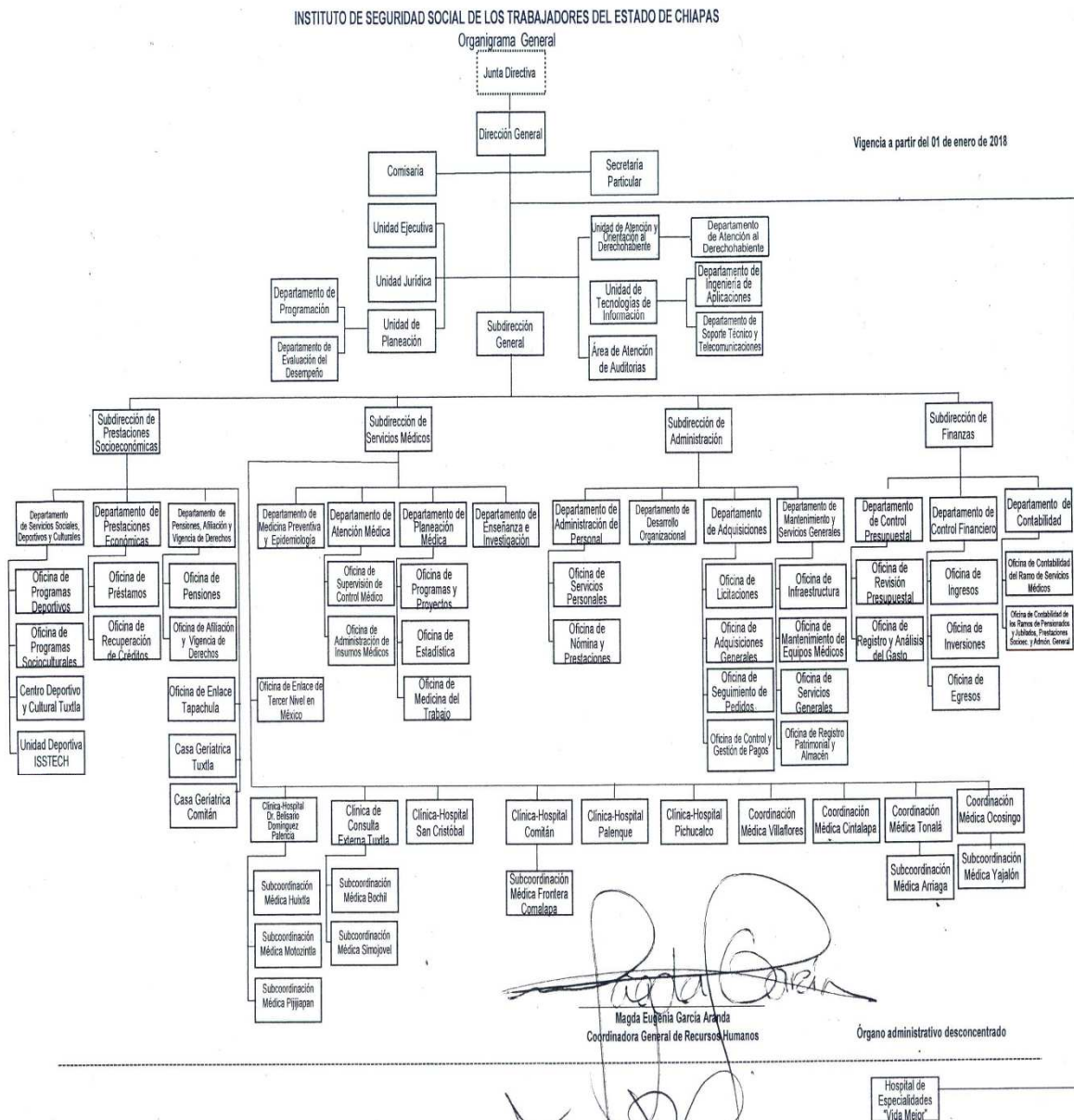

Dirección de Estructuras Orgánicas

g) Fideicomisos, Mandatos y Análogos de los cuales es Fideicomitente o Fideicomisario.



Se maneja un fideicomiso pero No aplica en este sentido

5.- Bases de Preparación de los Estados Financieros.

Para llevar a cabo la preparación de los Estados Financieros del presente ejercicio se consideró lo siguiente:

a) Si se ha observado la Normatividad emitida por el CONAC y las disposiciones legales aplicables. Se ha observado en cierta medida la Normatividad emitida por el CONAC y la Ley General de Contabilidad Gubernamental (LGCG), para la emisión de los estados financieros.

b) La Normatividad aplicada para el reconocimiento, valuación y revelación de los diferentes rubros de la información financiera, así como las bases de medición utilizadas para la elaboración de los estados financieros; por ejemplo: costo histórico, valor de realización, valor razonable, valor de recuperación o cualquier otro método empleado y los criterios de aplicación de los mismos.

Todas las cuentas que afectan económicamente al Instituto de Seguridad Social de los Trabajadores del Estado de Chiapas, están cuantificados en términos monetarios y se registran al costo histórico. El costo histórico de las operaciones corresponde al monto erogado para su adquisición conforme a la documentación contable original justificativa y comprobatoria.

c) Postulados Básicos. Las bases de preparación de los Estados Financieros del Instituto de Seguridad Social de los Trabajadores del Estado de Chiapas, aplican los Postulados Básicos siguientes:

- 1.-Sustancia Económica
- 2.-Entes Públicos
- 3.-Existencia Permanente
- 4.-Revelación Suficiente
- 5.-Importancia Relativa
- 6.-Registro e Integración Presupuestaria
- 7.-Consolidación de la Información Financiera
- 8.-Devengo Contable
- 9.-Valuación
- 10.-Dualidad Económica
- 11.-Consistencia

d) Normatividad supletoria. En caso de emplear varios grupos de normatividades (normatividades supletorias), deberá realizar la justificación razonable correspondiente, su alineación con los PBCG y a las



características cualitativas asociadas descritas en el MCCG (documentos publicados en el Diario Oficial de la Federación, agosto 2009). (No Aplica)

e) Para las Entidades que por primera vez estén implementando la base devengado de acuerdo a la Ley de Contabilidad; deberán considerar políticas de reconocimientos, plan de implementación, presentar los últimos estados financieros con la Normatividad anteriormente utilizada. (No Aplica)

6.- Políticas de Contabilidad Significativas

Los bienes muebles del Instituto de Seguridad Social de los trabajadores del estado de Chiapas, es registrado al valor de Adquisición, ya que los gastos de acondicionamiento, mantenimiento y reparación, se registran directamente a la cuenta de gastos del ejercicio y es preciso revelar que se está en proceso de integrar la conciliación de los mismos entre el área de Patrimonio y Contabilidad de este Instituto lo cual a limitado al registro de la depreciación contable.

Es importante revelar que dentro del rubro de ingresos de los formatos Estado analítico de ingresos, Indicadores de la Postura Fiscal, Balance Presupuestario y Estado analítico de ingresos detallado se considera las recuperaciones de capital y fondo de garantía de los Préstamos a corto plazo y Prestamos hipotecarios, que se encuentran registrados dentro de la cuenta de balance 1224 prestamos otorgados a largo plazo.

Efectos de la Inflación en la Información Financiera.- Las cifras que se incluyen en los estados financieros, han sido determinadas sobre valores históricos y en consecuencia, no incluyen los ajustes por los efectos de la inflación, ya que no representan ventaja de orden práctico y financiero, y no proporciona ningún beneficio, ni fiscal ni financieramente.

7.- Posición en Moneda Extranjera y Protección por Riesgo Cambiario.

No aplica para la operatividad del Instituto

8.- Reporte Analítico de Activo.

El Estado Analítico del activo nos muestra la variación entre el saldo final y el inicial del periodo; y al cierre del periodo que se informa, presenta una variación negativa de \$ 389,172,949.73, que es menor al ejercicio 2017.

A).- La variación positiva que refleja el rubro de Efectivo y Equivalentes se debe al depósito en la cuenta de bancos efectuado por la Secretaría de Hacienda del Estado y órganos desconcentrados por concepto pago de cuotas y aportaciones médicas.

B).- Con respecto a la variación positiva del rubro Derechos a Recibir Efectivo o Equivalentes se genera principalmente por adeudos de Subsidios, cuotas, aportaciones médicas y recuperación de préstamos del ejercicio 2018

C) .- En lo que se refiere a la variación negativa que presenta el rubro de Inversiones Financieras a Largo Plazo, es derivado al traspaso de recursos para las cuentas pagadoras de las nóminas de pensionados del



**GOBIERNO CONSTITUCIONAL DEL ESTADO DE CHIAPAS
INSTITUTO DE SEGURIDAD SOCIAL DE LOS TRABAJADORES DEL
ESTADO DE CHIAPAS
SISTEMA CONTABLE 2018
NOTAS A LOS ESTADOS FINANCIEROS
DEL 1o. DE ENERO AL 31 DE DICIEMBRE DE 2018**

mes de Diciembre del 2018.

D) .- En lo que respecta a la variación negativa del rubro de Derechos a Recibir Efectivo o Equivalente a Largo Plazo, se debe principalmente por la cancelación del saldo del juicio ordinario civil 1077/2013 de la empresa Healt Digital System S.A.P.I. De C.V. autorizado en dictamen 0691 de fecha 25 de septiembre del 2018 en la 5a sesión ordinaria del Grupo de Trabajo Interno para la Depuración y Cancelación de saldos y adeudos que se reflejan de manera ociosa en los Estados Financieros del Isstech, y por la recuperación de los diferentes préstamos durante el Ejercicio 2018.

E) .- El rubro de Bienes Muebles refleja una variación positiva derivada de compra de Mobiliario y Equipo de Administración, Mobiliario y Equipo Educativo y Recreativo, Equipo e Instrumental Médico y de Laboratorio y maquinaria otros equipos y herramientas, así como por reclasificación contable que se había considerado como gasto en el ejercicio anterior debiendo ser bienes muebles.

F).- El rubro de Activos Intangibles refleja una variación positiva derivada de compra de Licencias Informáticas e Intelectuales.

CONCEPTO	SALDO INICIAL	CARGOS DEL PERIODO	ABONOS DEL PERIODO	SALDO FINAL	VARIACIÓN DEL PERIODO
ACTIVO	2,119,210,142.45	18,035,836,316.09	18,425,009,265.82	1,730,037,192.72	(389,172,949.73)
Activo Circulante	132,535,910.22	15,695,777,919.89	15,590,662,557.11	237,651,273.00	105,115,362.78
Efectivo y Equivalentes	14,259,711.97	11,472,947,921.44	11,440,259,146.12	46,948,487.29	32,688,775.32
Derechos a Recibir Efectivo o Equivalentes	118,276,198.25	4,222,829,998.45	4,150,403,410.99	190,702,785.71	72,426,587.46
Derechos a Recibir Bienes o Servicios					
Activo No Circulante	1,986,674,232.23	2,340,058,396.20	2,834,346,708.71	1,492,385,919.72	(494,288,312.51)
Inversiones Financieras a Largo Plazo	1,262,704,446.10	2,172,281,222.97	2,640,870,006.96	794,115,662.11	(468,588,783.99)
Derechos a Recibir Efectivo o Equivalentes a Largo Plazo	439,446,259.02	154,288,617.11	193,376,447.35	400,358,428.78	(39,087,830.24)
Bienes Inmuebles, Infraestructura y Construcciones en Proceso	191,270,319.69			191,270,319.69	
Bienes Muebles	92,431,035.80	13,039,636.12	100,254.40	105,370,417.52	12,939,381.72
Activos Intangibles	822,171.62	448,920.00		1,271,091.62	448,920.00

9. Fideicomisos, Mandatos y Análogos



Este rubro se integra por cuotas y aportaciones mensuales, la aplicación corresponde al 3% sobre sueldos a cuotas de los trabajadores, el 15.09% aportaciones del gobierno y el 3.25% de aportación patronal del sector magisterio, burocracia e ISSTECH, así como los intereses que generan las inversiones en las casas de bolsa, e intereses generados por la revolvencia de los préstamos fideicomiso, recursos que son de exclusividad para la operatividad de los pensionados y jubilados del sector magisterio, burocracia e ISSTECH.

10.- Reporte de la Recaudación

El ISSTECH obtiene sus ingresos sustancialmente de sus cuotas y aportaciones médicas de sus trabajadores, y de trabajadores del sector magisterio, burocracia y del sector pensionado, así como de subsidios otorgados por gobierno del estado para complemento de pago de la nómina de pensionados y jubilados.

11.- Información sobre la Deuda y el Reporte Analítico de la Deuda

(No Aplica)

12.- Calificaciones Otorgadas

(No Aplica)

13.- Proceso de Mejora

Dado a que el ISSTECH no se encuentra adherido al SIHAE por sus características particulares en el desarrollo de sus operaciones Presupuestales, Financieras y Contables, se está en procesos de instalación del Sistema Automatizado de Administración y Contabilidad Gubernamental (SIAACG.NET) el cual fue elaborado por el Instituto para el Desarrollo Técnico de la Haciendas Públicas (INDETEC) que permite cumplir con todas las disposiciones que requiere el Consejo Nacional de Armonización Contable.

a) Principales Políticas de Control Interno

- Manual de Procedimientos: Nos indica los procedimientos que debemos seguir de forma ordenada en el desarrollo de las actividades; evitando duplicidad de esfuerzos.
- Ley General de Contabilidad Gubernamental (LGCG): Nos establece los criterios generales que rigen la contabilidad gubernamental y la emisión de información financiera, incluyendo la presupuestaria y programática en forma razonable y transparente.

.Normatividad Contable: Tiene por objeto efectuar el registro contable de los recursos públicos y la preparación de informes financieros de forma armonizada, que dan transparencia para la interpretación, evaluación, fiscalización y entrega de informes; regulando las operaciones contables.

- Normas Presupuestarias: Nos indica cómo se ejecuta el gasto público, administrándolo con eficiencia, eficacia, economía, transparencia y honradez, para rendir cuentas de los recursos públicos, así mismo contribuir a fortalecer la Armonización presupuestaria y contable.

b) Medidas de Desempeño Financiero, Metas y Alcance



1. - Se continúa trabajando en el cambio trascendental que es el proceso de Armonización contable para atender en tiempo y forma el nuevo esquema de la contabilidad gubernamental, y generando así los beneficios en materia de información financiera, transparencia y rendición de cuentas.

14.- Información por Segmentos

El ISSTECH únicamente realiza una actividad preponderante que es la de atención médica y prestaciones sociales y económicas a sus derechohabientes, por lo que no es necesario hacer mención de manera segmentada toda vez que no cuenta con una diversidad de actividades.

15.- Eventos Posteriores al Cierre

existen hechos significativos sobre eventos que afectan económicamente y que pudiera tener un efecto en los estados financieros al cierre del mes de Diciembre del 2018, por lo que los Estados Financieros se firman con salvedad.

16.- Partes Relacionadas

Al cierre del mes de Diciembre del 2018 en el ISSTECH, no existen parte relacionadas que pudieran ejercer influencia significativa sobre la toma de decisiones financieras y operativas.

17.- Responsabilidad Sobre la Presentación Razonable de la Información Contable

Los Estados Financieros al 31 de Diciembre de 2018, Con fundamento en el artículo 59 fracción II, artículo 9 cuarto párrafo y artículo 17 de la Normatividad Contable del Estado de Chiapas para el Ejercicio Fiscal 2018 y artículo 59 de la Ley General de Contabilidad Gubernamental, **se firman con Salvedad**; en virtud de que el cierre de los Estados Financieros en referencia, se integro sin conciliar contable y presupuestalmente al 100% las partidas de gastos de los Capítulos 1000,2000,3000,4000 y 5000, así como de aplicar las adecuaciones presupuestales compensadas de las partidas de gastos sobregiradas y de analizar las partidas que se reflejan en las conciliaciones bancarias, toda vez que la Dirección de Contabilidad Gubernamental de la Secretaría de Hacienda del Estado no concedió prorroga para efectos de la entrega de la información financiera, dado a que tenían que hacer la consolidación de la Cuenta Pública Estatal del Ejercicio Fiscal 2018.

Lo anterior da como resultado discrepancias que denotan falta de razonabilidad de los Estados Financieros y Presupuestales al cierre del mes de Diciembre del 2018, por lo que actualmente esta administración lleva a cabo un proceso de depuración y conciliación de cifras que presentan las cuentas que integran los Estados Financieros , no obstante se espera que las autoridades fiscalizadoras Dictaminen las operaciones Financieras que la Administración anterior dejo al 07 de Diciembre del 2018.

GOBIERNO CONSTITUCIONAL DEL ESTADO DE CHIAPAS
INSTITUTO DE SEGURIDAD SOCIAL DE LOS TRABAJADORES DEL ESTADO DE CHIAPAS
SISTEMA CONTABLE 2018
ESTADO ANALÍTICO DE INGRESOS
DEL 1 DE ENERO AL 31 DE DICIEMBRE DE 2018

Página 1 de 1
17/01/2019

Fecha:

RUBRO DE INGRESOS	INGRESO					DIFERENCIA
	ESTIMADO	AMPLIACIONES Y REDUCCIONES	MODIFICADO	DEVENGADO	RECAUDADO	(RECAUDADO - ESTIMADO)
Impuestos						
Cuotas y Aportaciones de Seguridad Social	1,933,375,080.00		1,933,375,080.00	1,894,591,984.29	1,894,591,984.29	(38,783,095.71)
Contribuciones de Mejoras						
Derechos						
Productos	40,661,968.00	511,120,831.50	551,782,799.50	551,782,799.50	551,782,799.50	511,120,831.50
Corriente						
Capital						
Aprovechamientos						
Corriente						
Capital						
Ingresos por Venta de Bienes y Servicios	2,517,658.00	1,201,607.34	3,719,265.34	3,719,265.34	3,719,265.34	1,201,607.34
Otros ingresos	558,209,945.00		558,209,945.00	105,204,940.94	105,204,940.94	(453,005,004.06)
Participaciones y Aportaciones	1,600,000,000.00	(603,045,292.21)	996,954,707.79	996,954,707.79	996,954,707.79	(603,045,292.21)
Transferencias, Asignaciones, Subsidios y Otras Ayudas	14,147,804.00	161,821,183.95	175,968,987.95	175,968,987.95	175,968,987.95	161,821,183.95
Ingresos Derivados de Financiamientos						
Total	4,148,912,455.00	71,098,330.58	4,220,010,785.58	3,728,222,685.81	3,728,222,685.81	
				Ingresos Excedentes		(420,689,769.19)

RUBRO DE INGRESOS	INGRESO					DIFERENCIA
	ESTIMADO	AMPLIACIONES Y REDUCCIONES	MODIFICADO	DEVENGADO	RECAUDADO	(RECAUDADO - ESTIMADO)
Ingresos del Gobierno	1,640,661,968.00	(91,924,460.71)	1,548,737,507.29	1,548,737,507.29	1,548,737,507.29	(91,924,460.71)
Impuestos						
Contribuciones de Mejoras						
Derechos						
Productos	40,661,968.00	511,120,831.50	551,782,799.50	551,782,799.50	551,782,799.50	511,120,831.50
Corriente						
Capital						
Aprovechamientos						
Corriente						
Capital						
Participaciones y Aportaciones	1,600,000,000.00	(603,045,292.21)	996,954,707.79	996,954,707.79	996,954,707.79	(603,045,292.21)
Transferencias, Asignaciones, Subsidios y Otras Ayudas						
Ingresos de Organismos y Empresas	2,508,250,487.00	163,022,791.29	2,671,273,278.29	2,179,485,178.52	2,179,485,178.52	(328,765,308.48)
Cuotas y Aportaciones de Seguridad Social	1,933,375,080.00		1,933,375,080.00	1,894,591,984.29	1,894,591,984.29	(38,783,095.71)
Ingresos por Venta de Bienes y Servicios	2,517,658.00	1,201,607.34	3,719,265.34	3,719,265.34	3,719,265.34	1,201,607.34
Otros ingresos	558,209,945.00		558,209,945.00	105,204,940.94	105,204,940.94	(453,005,004.06)
Transferencias, Asignaciones, Subsidios y Otras Ayud	14,147,804.00	161,821,183.95	175,968,987.95	175,968,987.95	175,968,987.95	161,821,183.95
Ingresos Derivados de Financiamiento						
Ingresos Derivados de Financiamientos						
Total	4,148,912,455.00	71,098,330.58	4,220,010,785.58	3,728,222,685.81	3,728,222,685.81	
				Ingresos Excedentes		(420,689,769.19)

GOBIERNO CONSTITUCIONAL DEL ESTADO DE CHIAPAS
RAMO O DEPENDENCIA: INSTITUTO DE SEGURIDAD SOCIAL DE LOS TRABAJADORES DEL ESTADO DE CHIAPAS
ESTADO ANALÍTICO DEL EJERCICIO DEL PRESUPUESTO DE EGRESOS EN CLASIFICACIÓN POR OBJETO DEL GASTO
(CAPÍTULOS Y CONCEPTOS)

DEL 1 DE ENERO AL 31 DE DICIEMBRE DEL 2018

(Pesos)

RPA - 1

CAP	CG	CONCEPTO	PRESUPUESTO DE EGRESOS					SUBEJERCICIO
			APROBADO	AMPLIACIONES / REDUCCIONES	MODIFICADO	DEVENGADO	PAGADO	
			1	2	3 = (1+2)	4	5	
5000		BIENES MUEBLES, INMUEBLES E INTANGIBLES	9,719,353.77	1,861,466.39	11,580,820.16	8,866,048.77	4,578,699.50	2,714,771.39
		5100 Mobiliario y Equipo de Administración	2,660,395.00	2,190,466.39	4,850,861.39	3,198,178.12	3,101,408.89	1,652,683.27
		5200 Mobiliario y Equipo Educativo y Recreativo	447,382.00	-294,000.00	153,382.00	69,999.04	69,999.04	83,382.96
		5300 Equipo e Instrumental Médico y de Laboratorio	5,618,486.77	0.00	5,618,486.77	4,945,602.21	824,726.57	672,884.56
		5400 Vehículos y Equipo de Transporte	0.00	0.00	0.00	0.00	0.00	0.00
		5500 Equipo de Defensa y Seguridad	0.00	0.00	0.00	0.00	0.00	0.00
		5600 Maquinaria, Otros Equipos y Herramientas	543,090.00	-35,000.00	508,090.00	203,349.40	133,645.00	304,740.60
		5700 Activos Biológicos	0.00	0.00	0.00	0.00	0.00	0.00
		5800 Bienes Inmuebles	0.00	0.00	0.00	0.00	0.00	0.00
		5900 Activos Intangibles	450,000.00	0.00	450,000.00	448,920.00	448,920.00	1,080.00
6000		INVERSIÓN PÚBLICA	0.00	0.00	0.00	0.00	0.00	0.00
		6100 Obra Pública en Bienes de Dominio Público	0.00	0.00	0.00	0.00	0.00	0.00
		6200 Obra Pública en Bienes Propios	0.00	0.00	0.00	0.00	0.00	0.00
		6300 Proyectos Productivos y Acciones de Fomento	0.00	0.00	0.00	0.00	0.00	0.00
7000		INVERSIONES FINANCIERAS Y OTRAS PROVISIONES	100,350,000.00	40,000,000.00	140,350,000.00	104,917,700.00	71,577,700.00	35,432,300.00
		7100 Inversiones para el Fomento de Actividades Productivas	100,350,000.00	40,000,000.00	140,350,000.00	104,917,700.00	71,577,700.00	35,432,300.00
		7200 Acciones y Participaciones de Capital	0.00	0.00	0.00	0.00	0.00	0.00
		7300 Compra de Títulos y Valores	0.00	0.00	0.00	0.00	0.00	0.00
		7400 Concesión de Préstamos	0.00	0.00	0.00	0.00	0.00	0.00
		7500 Inversiones en Fideicomisos, Mandatos y Otros Análogos	0.00	0.00	0.00	0.00	0.00	0.00
		7600 Otras Inversiones Financieras	0.00	0.00	0.00	0.00	0.00	0.00
		7900 Provisiones para Contingencias y Otras Erogaciones Especiales	0.00	0.00	0.00	0.00	0.00	0.00
8000		PARTICIPACIONES Y APORTACIONES	0.00	0.00	0.00	0.00	0.00	0.00
		8100 Participaciones	0.00	0.00	0.00	0.00	0.00	0.00
		8300 Aportaciones	0.00	0.00	0.00	0.00	0.00	0.00
		8500 Convenios	0.00	0.00	0.00	0.00	0.00	0.00
		8600 Impuestos Diversos	0.00	0.00	0.00	0.00	0.00	0.00
9000		DEUDA PÚBLICA	0.00	0.00	0.00	0.00	0.00	0.00
		9100 Amortización de la Deuda Pública	0.00	0.00	0.00	0.00	0.00	0.00
		9200 Intereses de la Deuda Pública	0.00	0.00	0.00	0.00	0.00	0.00
		9300 Comisiones de la Deuda Pública	0.00	0.00	0.00	0.00	0.00	0.00
		9400 Gastos de la Deuda Pública	0.00	0.00	0.00	0.00	0.00	0.00
		9500 Costo por Coberturas	0.00	0.00	0.00	0.00	0.00	0.00
		9600 Apoyos Financieros	0.00	0.00	0.00	0.00	0.00	0.00
		9900 Adeudos de Ejercicios Fiscales Anteriores (ADEFAS)	0.00	0.00	0.00	0.00	0.00	0.00
TOTAL DEL GASTO			4,148,912,454.56	79,311,437.26	4,228,223,891.82	4,157,172,434.06	3,673,640,292.58	71,051,457.76

GOBIERNO CONSTITUCIONAL DEL ESTADO DE CHIAPAS
RAMO O DEPENDENCIA: INSTITUTO DE SEGURIDAD SOCIAL DE LOS TRABAJADORES DEL ESTADO DE CHIAPAS
ESTADO ANALÍTICO DEL EJERCICIO DEL PRESUPUESTO DE EGRESOS EN CLASIFICACIÓN ECONÓMICA POR TIPO DE GASTO
DEL 1 DE ENERO AL 31 DE DICIEMBRE DEL 2018

(Pesos)

RPA - 2

CONCEPTO	PRESUPUESTO DE EGRESOS					SUB EJERCICIO
	APROBADO	AMPLIACIONES / REDUCCIONES	MODIFICADO	DEVENGADO	PAGADO	
	1	2	3 = (1+2)	4	5	
GASTO CORRIENTE	1,182,506,009.92	124,941,081.65	1,307,447,091.57	1,337,552,315.48	1,015,572,052.40	-30,105,223.91
GASTO DE CAPITAL	110,069,353.77	41,861,466.39	151,930,820.16	113,783,748.77	76,156,399.50	
AMORTIZACIÓN DE LA DEUDA Y DISMINUCIÓN DE PASIVOS						
PENSIONES Y JUBILACIONES CON RECURSOS PRESUPUESTARIOS	1,614,147,803.93	-441,224,108.19	1,172,923,695.74	1,172,923,695.74	1,172,923,695.74	0.00
PENSIONES Y JUBILACIONES CON RECURSOS PROPIOS	1,242,189,286.94	353,732,997.41	1,595,922,284.35	1,532,912,674.07	1,408,988,144.94	63,009,610.28
PARTICIPACIONES						
TOTAL DEL GASTO	4,148,912,454.56	79,311,437.26	4,228,223,891.82	4,157,172,434.06	3,673,640,292.58	71,051,457.76

GOBIERNO CONSTITUCIONAL DEL ESTADO DE CHIAPAS
RAMO O DEPENDENCIA: INSTITUTO DE SEGURIDAD SOCIAL DE LOS TRABAJADORES DEL ESTADO DE CHIAPAS
ESTADO ANALÍTICO DEL EJERCICIO DEL PRESUPUESTO DE EGRESOS EN CLASIFICACIÓN ADMINISTRATIVA/ORGANISMO
DEL 1 DE ENERO AL 31 DE DICIEMBRE DEL 2018

(Pesos)

RPA - 3

CONCEPTO	PRESUPUESTO DE EGRESOS					SUB EJERCICIO 6 = (3-4)
	APROBADO	AMPLIACIONES / REDUCCIONES	MODIFICADO	DEVENGADO	PAGADO	
	1	2	3 = (1+2)	4	5	
INSTITUTO DE SEGURIDAD SOCIAL DE LOS TRABAJADORES DEL ESTADO DE CHIAPAS	4,148,912,454.56	79,311,437.26	4,228,223,891.82	4,157,172,434.06	3,673,640,292.58	71,051,457.76
TOTAL DEL GASTO	4,148,912,454.56	79,311,437.26	4,228,223,891.82	4,157,172,434.06	3,673,640,292.58	71,051,457.76

GOBIERNO CONSTITUCIONAL DEL ESTADO DE CHIAPAS
RAMO O DEPENDENCIA: INSTITUTO DE SEGURIDAD SOCIAL DE LOS TRABAJADORES DEL ESTADO DE CHIAPAS
ESTADO ANALÍTICO DEL EJERCICIO DEL PRESUPUESTO DE EGRESOS EN CLASIFICACIÓN ADMINISTRATIVA (POR PODERES)
DEL 1 DE ENERO AL 31 DE DICIEMBRE DEL 2018

(Pesos)

RPA - 4

CONCEPTO	PRESUPUESTO DE EGRESOS					SUBEJERCICIO
	APROBADO	AMPLIACIONES / REDUCCIONES	MODIFICADO	DEVENGADO	PAGADO	
	1	2	3 = (1+2)	4	5	
PODER EJECUTIVO						
PODER LEGISLATIVO						
PODER JUDICIAL						
ÓRGANOS AUTÓNOMOS	4,148,912,454.56	79,311,437.26	4,228,223,891.82	4,157,172,434.06	3,673,640,292.58	71,051,457.76
ISSTECH (RECURSOS PRESUPUESTARIOS)	1,614,147,803.93	-441,224,108.19	1,172,923,695.74	1,172,923,695.74	1,172,923,695.74	0.00
ISSTECH (RECURSOS PROPIOS)	2,534,764,650.63	520,535,545.45	3,055,300,196.08	2,984,248,738.32	2,500,716,596.84	71,051,457.76
GOBIERNO MUNICIPAL						
TOTAL DEL GASTO	4,148,912,454.56	79,311,437.26	4,228,223,891.82	4,157,172,434.06	3,673,640,292.58	71,051,457.76

GOBIERNO CONSTITUCIONAL DEL ESTADO DE CHIAPAS
RAMO O DEPENDENCIA: INSTITUTO DE SEGURIDAD SOCIAL DE LOS TRABAJADORES DEL ESTADO DE CHIAPAS
ESTADO ANALÍTICO DEL EJERCICIO DEL PRESUPUESTO DE EGRESOS EN CLASIFICACIÓN ADMINISTRATIVA/ENTIDADES
 DEL 1 DE ENERO AL 31 DE DICIEMBRE DEL 2018

(Pesos)

RPA - 5

CONCEPTO	PRESUPUESTO DE EGRESOS					SUBEJERCICIO
	APROBADO	AMPLIACIONES / REDUCCIONES	MODIFICADO	DEVENGADO	PAGADO	
	1	2	3 = (1+2)	4	5	
ENTIDADES PARAESTATALES Y FIDEICOMISOS NO EMPRESARIALES Y NO FINANCIEROS						
INSTITUCIONES PÚBLICAS DE SEGURIDAD SOCIAL	4,148,912,454.56	79,311,437.26	4,228,223,891.82	4,157,172,434.06	3,673,640,292.58	71,051,457.76
ISSTECH (RECURSOS PRESUPUESTARIOS)	1,614,147,803.93	-441,224,108.19	1,172,923,695.74	1,172,923,695.74	1,172,923,695.74	0.00
ISSTECH (RECURSOS PROPIOS)	2,534,764,650.63	520,535,545.45	3,055,300,196.08	2,984,248,738.32	2,500,716,596.84	71,051,457.76
ENTIDADES PARAESTATALES EMPRESARIALES NO FINANCIERA CON PARTICIPACION MAYORITARIA						
ENTIDADES PARAESTATALES EMPRESARIALES FINANCIERAS MONETARIAS CON PARTICIPACIÓN ESTATAL MAYORITARIA						
ENTIDADES PARAESTATALES EMPRESARIALES FINANCIERAS NO MONETARIAS CON PARTICIPACIÓN ESTATAL MAYORITARIA						
FIDEICOMISOS FINANCIEROS PÚBLICOS CON PARTICIPACIÓN ESTATAL MAYORITARIA						
TOTAL DEL GASTO	4,148,912,454.56	79,311,437.26	4,228,223,891.82	4,157,172,434.06	3,673,640,292.58	71,051,457.76

GOBIERNO CONSTITUCIONAL DEL ESTADO DE CHIAPAS
RAMO O DEPENDENCIA: INSTITUTO DE SEGURIDAD SOCIAL DE LOS TRABAJADORES DEL ESTADO DE CHIAPAS
ESTADO ANALÍTICO DEL EJERCICIO DEL PRESUPUESTO DE EGRESOS EN CLASIFICACIÓN FUNCIONAL (Finalidad y Función)
DEL 1 DE ENERO AL 31 DE DICIEMBRE DEL 2018

(Pesos)

RPA - 6

FI	FU	CONCEPTO	PRESUPUESTO DE EGRESOS					SUBEJERCICIO
			APROBADO	AMPLIACIONES / REDUCCIONES	MODIFICADO	DEVENGADO	PAGADO	
			1	2	3 = (1+2)	4	5	
1		GOBIERNO	143,703,262.01	159,327,493.94	303,030,755.95	297,836,944.24	259,736,889.85	5,193,811.71
	1.1	Legislación	0.00	0.00	0.00	0.00	0.00	0.00
	1.2	Justicia	0.00	0.00	0.00	0.00	0.00	0.00
	1.3	Coordinación de la Política de Gobierno	143,703,262.01	159,327,493.94	303,030,755.95	297,836,944.24	259,736,889.85	5,193,811.71
	1.4	Relaciones Exteriores	0.00	0.00	0.00	0.00	0.00	0.00
	1.5	Asuntos Financieros y Hacendarios	0.00	0.00	0.00	0.00	0.00	0.00
	1.7	Asuntos de Orden Público y de Seguridad Interior	0.00	0.00	0.00	0.00	0.00	0.00
	1.8	Otros Servicios Generales	0.00	0.00	0.00	0.00	0.00	0.00
2		DESARROLLO SOCIAL	4,005,209,192.55	-80,016,056.68	3,925,193,135.87	3,859,335,489.82	3,413,903,402.73	65,857,646.05
	2.1	Protección Ambiental	0.00	0.00	0.00	0.00	0.00	0.00
	2.2	Vivienda y Servicios a la Comunidad	0.00	0.00	0.00	0.00	0.00	0.00
	2.3	Salud	993,009,548.55	-39,958,576.93	953,050,971.62	990,980,387.70	705,277,917.55	-37,929,416.08
	2.4	Recreación, Cultura y Otras Manifestaciones Sociales	138,417,487.99	47,424,631.03	185,842,119.02	146,332,839.92	111,553,253.23	39,509,279.10
	2.5	Educación	0.00	0.00	0.00	0.00	0.00	0.00
	2.6	Protección Social	2,873,782,156.01	-87,482,110.78	2,786,300,045.23	2,722,022,262.20	2,597,072,231.95	64,277,783.03
3		DESARROLLO ECONÓMICO	0.00	0.00	0.00	0.00	0.00	0.00
	3.1	Asuntos Económicos, Comerciales y Laborales en General	0.00	0.00	0.00	0.00	0.00	0.00
	3.2	Agropecuaria, Silvicultura, Pesca y Caza	0.00	0.00	0.00	0.00	0.00	0.00
	3.3	Combustibles y Energía	0.00	0.00	0.00	0.00	0.00	0.00
	3.4	Minería, Manufacturas y Construcción	0.00	0.00	0.00	0.00	0.00	0.00
	3.5	Transporte	0.00	0.00	0.00	0.00	0.00	0.00
	3.6	Comunicaciones	0.00	0.00	0.00	0.00	0.00	0.00
	3.7	Turismo	0.00	0.00	0.00	0.00	0.00	0.00
	3.8	Ciencia, Tecnología e Innovación	0.00	0.00	0.00	0.00	0.00	0.00
	3.9	Otras Industrias y Otros Asuntos Económicos	0.00	0.00	0.00	0.00	0.00	0.00
4		OTRAS NO CLASIFICADAS EN FUNCIONES ANTERIORES	0.00	0.00	0.00	0.00	0.00	0.00
	4.1	Transacciones de la Deuda Pública/Costo Financiero de la Deuda	0.00	0.00	0.00	0.00	0.00	0.00
	4.2	Transferencias, Participaciones y Aportaciones entre Diferentes Niveles y Ordenes de Gobierno	0.00	0.00	0.00	0.00	0.00	0.00
	4.4	Adeudos de Ejercicios Fiscales Anteriores (ADEFAS)	0.00	0.00	0.00	0.00	0.00	0.00
TOTAL DEL GASTO			4,148,912,454.56	79,311,437.26	4,228,223,891.82	4,157,172,434.06	3,673,640,292.58	71,051,457.76

GOBIERNO CONSTITUCIONAL DEL ESTADO DE CHIAPAS
INSTITUTO DE SEGURIDAD SOCIAL DE LOS TRABAJADORES DEL ESTADO DE CHIAPAS
SISTEMA CONTABLE 2018
ENDEUDAMIENTO NETO
DEL 1 DE ENERO AL 31 DE DICIEMBRE DE 2018

Página 1 de 1

Fecha: 17/01/2019

IDENTIFICACIÓN DE CRÉDITO O INSTRUMENTO	CONTRATACIÓN / COLOCACIÓN	AMORTIZACIÓN	ENDEUDAMIENTO NETO
CRÉDITOS BANCARIOS			

TOTAL CRÉDITOS BANCARIOS

OTROS INSTRUMENTOS DE DEUDA

NO APLICA

TOTAL DE INTERESES DE OTROS INSTRUMENTOS DE DEUDA
TOTAL

Fecha: 17/01/2019

IDENTIFICACIÓN DE CRÉDITO O INSTRUMENTO	DEVENGADO	PAGADO
CRÉDITOS BANCARIOS		

TOTAL DE INTERESES DE CRÉDITOS BANCARIOS

OTROS INSTRUMENTOS DE DEUDA

TOTAL DE INTERESES DE OTROS INSTRUMENTOS DE DEUDA

TOTAL

NO APLICA

GOBIERNO CONSTITUCIONAL DEL ESTADO DE CHIAPAS
RAMO O DEPENDENCIA: INSTITUTO DE SEGURIDAD SOCIAL DE LOS TRABAJADORES DEL ESTADO DE CHIAPAS
GASTO POR CATEGORÍA PROGRAMÁTICA
DEL 1 DE ENERO AL 31 DE DICIEMBRE DEL 2018
(Pesos)

RPA - 7

CONCEPTO	PRESUPUESTO DE EGRESOS					SUBEJERCICIO 6 = (3-4)
	APROBADO	AMPLIACIONES / REDUCCIONES	MODIFICADO	DEVENGADO	PAGADO	
	1	2	3 = (1+2)	4	5	
Programas	4,148,912,454.56	79,311,437.26	4,228,223,891.82	4,157,172,434.06	3,673,640,292.58	71,051,457.76
Subsidios: Sector Social y Privado o Entidades Federativas y Municipios	0.00	0.00	0.00	0.00	0.00	0.00
Sujetos a Reglas de Operación	0.00	0.00	0.00	0.00	0.00	0.00
Otros Subsidios	0.00	0.00	0.00	0.00	0.00	0.00
Desempeño de las Funciones	1,244,169,720.30	166,787,242.00	1,410,956,962.30	1,410,178,040.50	1,057,695,989.11	778,921.80
Prestación de Servicios Públicos	1,244,169,720.30	166,787,242.00	1,410,956,962.30	1,410,178,040.50	1,057,695,989.11	778,921.80
Provisión de Bienes Públicos	0.00	0.00	0.00	0.00	0.00	0.00
Planeación, Seguimiento y Evaluación de Políticas Públicas	0.00	0.00	0.00	0.00	0.00	0.00
Promoción y Fomento	0.00	0.00	0.00	0.00	0.00	0.00
Regulación y Supervisión	0.00	0.00	0.00	0.00	0.00	0.00
Funciones de las Fuerzas Armadas (Únicamente Gobierno Federal)	0.00	0.00	0.00	0.00	0.00	0.00
Específicos	0.00	0.00	0.00	0.00	0.00	0.00
Proyectos de Inversión	0.00	0.00	0.00	0.00	0.00	0.00
Administrativos y de Apoyo	0.00	0.00	0.00	0.00	0.00	0.00
Apoyo al Proceso Presupuestario y para Mejorar la Eficiencia Institucional	0.00	0.00	0.00	0.00	0.00	0.00
Apoyo a la Función Pública y al Mejoramiento de la Gestión	0.00	0.00	0.00	0.00	0.00	0.00
Operaciones Ajenas	0.00	0.00	0.00	0.00	0.00	0.00
Compromisos	0.00	0.00	0.00	0.00	0.00	0.00
Obligaciones de Cumplimiento de Resolución Jurisdiccional	0.00	0.00	0.00	0.00	0.00	0.00
Desastres Naturales	0.00	0.00	0.00	0.00	0.00	0.00
Obligaciones	1,304,742,734.26	353,748,303.41	1,658,491,037.67	1,588,218,501.71	1,457,168,411.62	70,272,535.96
Pensiones y Jubilaciones	1,290,594,930.33	353,748,303.41	1,644,343,233.74	1,574,070,697.78	1,443,020,607.69	70,272,535.96
Aportaciones a la Seguridad Social	14,147,803.93	0.00	14,147,803.93	14,147,803.93	14,147,803.93	0.00
Aportaciones a Fondos de Estabilización	0.00	0.00	0.00	0.00	0.00	0.00
Aportaciones a Fondos de Inversión y Reestructura de Pensiones	0.00	0.00	0.00	0.00	0.00	0.00
Programas de Gasto Federalizado (Gobierno Federal)	1,600,000,000.00	-441,224,108.15	1,158,775,891.85	1,158,775,891.85	1,158,775,891.85	0.00
Gasto Federalizado - Ramo 33	1,600,000,000.00	-441,224,108.15	1,158,775,891.85	1,158,775,891.85	1,158,775,891.85	0.00
Participaciones a Entidades Federativas y Municipios	0.00	0.00	0.00	0.00	0.00	0.00
Costo Financiero, Deuda o Apoyos a Deudores y Ahorradores de la Banca	0.00	0.00	0.00	0.00	0.00	0.00
Adeudos de Ejercicios Fiscales Anteriores	0.00	0.00	0.00	0.00	0.00	0.00
TOTAL DEL GASTO	4,148,912,454.56	79,311,437.26	4,228,223,891.82	4,157,172,434.06	3,673,640,292.58	71,051,457.76



GOBIERNO CONSTITUCIONAL DEL ESTADO DE CHIAPAS
INSTITUTO DE SEGURIDAD SOCIAL DE LOS TRABAJADORES DEL ESTADO DE CHIAPAS

PROGRAMAS Y PROYECTOS DE INVERSIÓN
DEL 1 DE ENERO AL 31 DE DICIEMBRE DEL 2018

PP	PROGRAMA PRESUPUESTARIO / PROYECTO ESTRATÉGICO	MUNICIPIO / COBERTURA	PRESUPUESTO DE EGRESOS				AVANCE % DEVENGADO/ MODIFICADO
			APROBADO	MODIFICADO	DEVENGADO	PAGADO	

NO APLICA

GOBIERNO CONSTITUCIONAL DEL ESTADO DE CHIAPAS
INSTITUTO DE SEGURIDAD SOCIAL DE LOS TRABAJADORES DEL ESTADO DE CHIAPAS
SISTEMA CONTABLE 2018
INDICADORES DE LA POSTURA FISCAL
DEL 1 DE ENERO AL 31 DE DICIEMBRE DE 2018

Página 1 de 1

Fecha: 17/01/2019

CONCEPTO	ESTIMADO	DEVENGADO	PAGADO
I. Ingresos Presupuestarios	4,148,912,455.00	3,728,222,685.81	3,728,222,685.81
Ingresos del Gobierno de la Entidad Federativa			
Ingresos del Sector Paraestatal	4,148,912,455.00	3,728,222,685.81	3,728,222,685.81
II. Egresos Presupuestarios	4,148,912,454.56	4,167,667,413.30	3,888,620,757.24
Egresos del Gobierno de la Entidad Federativa			
Egresos del Sector Paraestatal	4,148,912,454.56	4,167,667,413.30	3,888,620,757.24
III. Balance Presupuestario (Superávit o Déficit) (III = I - II)	0.44	(439,444,727.49)	(160,398,071.43)

CONCEPTO	ESTIMADO	DEVENGADO	PAGADO
III. Balance Presupuestario (Superávit o Déficit)	0.44	(439,444,727.49)	(160,398,071.43)
IV. Intereses, Comisiones y GastoS de la Deuda			
V. Balance Primario (Superávit o Déficit) (V = III - IV)	0.44	(439,444,727.49)	(160,398,071.43)

CONCEPTO	ESTIMADO	DEVENGADO	PAGADO
----------	----------	-----------	--------

A. Financiamiento

B. Amortización de la Deuda

C. Endeudamiento o Desendeudamiento (C= A - B)

GOBIERNO CONSTITUCIONAL DEL ESTADO DE CHIAPAS
INSTITUTO DE SEGURIDAD SOCIAL DE LOS TRABAJADORES DEL ESTADO DE CHIAPAS
SISTEMA CONTABLE 2018
RELACIÓN DE CUENTAS BANCARIAS PRODUCTIVAS ESPECÍFICAS
DEL 1 DE ENERO AL 31 DE DICIEMBRE DE 2018

Fecha: 17/01/2019

FONDO, PROGRAMA O CONVENIO	DATOS DE LA CUENTA BANCARIA		
	INSTITUCIÓN BANCARIA	NÚMERO DE CUENTA	TIPO DE CUENTA
ISSTECH FAFEF PAGO DE PENSIONES 2018	BANORTE	596540441	ENLACE GLOBAL PERSONA MORAL CON INTERESES

RELACIÓN DE ESQUEMAS BURSÁTILES Y DE COBERTURAS FINANCIERAS

NO APLICA

CONCEPTO	31 DE DICIEMBRE DE 2018	31 DE DICIEMBRE DE 2017	CONCEPTO	31 DE DICIEMBRE DE 2018	31 DE DICIEMBRE DE 2017
ACTIVO			PASIVO		
Activo Circulante			Activo Circulante		
Efectivo y Equivalentes	46,948,487.29	14,259,711.97	Cuentas por Pagar a Corto Plazo	706,682,288.54	1,062,993,014.70
Efectivo			Servicios Personales por Pagar a Corto Plazo	126,887,810.91	117,358,182.17
Bancos/Tesorería			Proveedores por Pagar a Corto Plazo	291,063,264.90	486,547,778.04
Bancos/Dependencias y Otros	46,886,763.34	14,197,988.02	Contratistas por Obras Públicas por Pagar a Corto Plazo		
Inversiones Temporales (hasta 3 meses)			Participaciones y Aportaciones por Pagar a Corto Plazo		
Fondos con Afectación Específica			Transferencias Otorgadas por Pagar a Corto Plazo		
Depósitos de Fondos de Terceros en Garantía y/o Administración	61,723.95	61,723.95	Intereses, Comisiones y Otros Gastos de la Deuda Pública por Pagar a Corto Plazo		
Otros Efectivos y Equivalentes			Retenciones y Contribuciones por Pagar a Corto Plazo	90,308,237.16	212,448,460.37
Derechos a Recibir Efectivo o Equivalentes	190,702,785.71	118,276,198.25	Devoluciones de la Ley de Ingresos por Pagar a Corto Plazo		
Inversiones Financieras de Corto Plazo			Otras Cuentas por Pagar a Corto Plazo	198,422,975.57	246,638,594.12
Cuentas por Cobrar a Corto Plazo	171,616,922.68	63,907,036.05	Documentos por Pagar a Corto Plazo	0.00	0.00
Deudores Diversos por Cobrar a Corto Plazo	19,085,863.03	54,369,162.20	Documentos Comerciales por Pagar a Corto Plazo		
Ingresos por Recuperar a Corto Plazo			Documentos con Contratistas por Obras Públicas por Pagar a Corto Plazo		
Deudores por Anticipos de la Tesorería a Corto Plazo			Otros Documentos por Pagar a Corto Plazo		
Préstamos Otorgados a Corto Plazo			Porción a Corto Plazo de la Deuda Pública	0.00	0.00
Otros Derechos a Recibir Efectivo o Equivalentes a Corto Plazo			Porción a Corto Plazo de la Deuda Pública Interna		
Derechos a Recibir Bienes o Servicios	0.00	0.00	Porción a Corto Plazo de Arrendamiento Financiero		
Anticipo a Proveedores por Adquisición de Bienes y Prestación de Serv. a Corto Plazo			Títulos y Valores a Corto Plazo	0.00	0.00
Anticipo a Proveedores por Adquisición de Bienes Inmuebles y Muebles a Corto Plazo			Pasivos Diferidos a Corto Plazo	0.00	0.00
Anticipo a Proveedores por Adquisición de Bienes Intangibles a Corto Plazo			Ingresos Cobrados por Adelantado a Corto Plazo		
Anticipo a Contratistas por Obras Públicas a Corto Plazo			Intereses Cobrados por Adelantado a Corto Plazo		
Otros Derechos a Recibir Bienes o Servicios a Corto Plazo			Otros Pasivos Diferidos a Corto Plazo		
Inventarios	0.00	0.00	Fondos y Bienes de Terceros en Garantía y/o Administración a Corto Plazo	0.00	0.00
Inventario de Mercancías para Venta			Fondos en Garantía a Corto Plazo		
Inventario de Mercancías Terminadas			Fondos en Administración a Corto Plazo		
Inventario de Mercancías en Proceso de Elaboración			Fondos Contingentes a Corto Plazo		
Inventario de Materias Primas, Materiales y Suministros para Producción			Fondos de Fideicomisos, mandatos y Contratos Análogos a Corto Plazo		
Bienes en Tránsito			Otros Fondos de Terceros en Garantía y/o Administración a Corto Plazo		
Almacenes	0.00	0.00	Valores y Bienes en Garantía a Corto Plazo		
Estimación por Pérdida o Deterioro de Activos Circulantes	0.00	0.00	Provisiones a Corto Plazo	0.00	0.00
Estimaciones para cuentas incobrables por Derechos a Recibir Efectivo o Equivalentes			Provisión para Demandas y Juicios a Corto Plazo		
Estimación por Deterioro de Inventarios			Provisión para Contingencias a Corto Plazo		
Otros Activos Circulantes	0.00	0.00	Otras Provisiones a Corto Plazo		
Valores en Garantía			Otros Pasivos a Corto Plazo	0.00	0.00
Bienes en Garantía (excluye depósitos de fondos)			Ingresos por Clasificar		
Bienes Derivados de Embargos, Decomisos, Aseguramientos y Dación en Pago			Recaudación por Participar		
Adquisición con Fondos de Terceros			Otros Pasivos Circulantes		
Total de Activos Circulantes	237,651,273.00	132,535,910.22	Total de Pasivos Circulantes	706,682,288.54	1,062,993,014.70
Activo No Circulante			Pasivo No Circulante		
Inversiones Financieras a Largo Plazo	794,116,662.11	1,262,704,446.10	Cuentas por Pagar a Largo Plazo	612,750,948.92	471,179,377.20
Derechos a Recibir Efectivo o Equivalentes a Largo Plazo	400,358,428.78	439,446,259.02	Documentos por Pagar a Largo Plazo	0.00	0.00
Bienes Inmuebles, Infraestructura y Construcciones en Proceso	191,270,319.69	191,270,319.69	Deuda Pública a Largo Plazo	0.00	0.00
Bienes Muebles	105,370,417.52	92,431,035.80	Pasivos Diferidos a Largo Plazo	127,725,240.06	0.00
Activos Intangibles	1,271,091.62	822,171.62	Fondos y Bienes de Terceros en Garantía y/o Administración a Largo Plazo	0.00	0.00
Depreciación, Deterioro y Amortización Acumulada de Bienes			Provisiones a Largo Plazo	0.00	0.00
Activos Diferidos	0.00	0.00	Total de Pasivos No Circulantes	740,476,188.98	471,179,377.20
Estimación por Pérdida o Deterioro de Activos no Circulantes			Total del Pasivo	1,447,158,477.52	1,534,172,391.90
Otros Activos no Circulantes	0.00	0.00			
Total de Activos No Circulantes	1,492,385,919.72	1,986,674,232.23			
			HACIENDA PÚBLICA/PATRIMONIO		
			Hacienda Pública/Patrimonio Contribuido		
			Aportaciones	0.00	0.00
			Donaciones de Capital	0.00	0.00
			Actualización de la Hacienda Pública / Patrimonio	0.00	0.00
			Hacienda Pública/Patrimonio Generado	282,878,715.20	585,037,750.55
			Resultados del Ejercicio (Ahorro/Desahorro)	-424,083,511.70	-50,190,223.97
			Resultados de Ejercicios Anteriores	-153,661,425.76	-693,518,035.68
			Revalúos	0.00	0.00
			Reservas	860,623,652.66	1,328,746,010.20
			Rectificaciones de Resultados de Ejercicios Anteriores	0.00	0.00
			Exceso o Insuficiencia en la Actualización de la Hacienda Pública/Patrimonio		
			Resultado por Posición Monetaria	0.00	0.00
			Resultado por Tenencia de Activos no Monetarios	0.00	0.00
			Total Hacienda Pública/Patrimonio	282,878,715.20	585,037,750.55
Total del Activo	1,730,037,192.72	2,119,210,142.45	Total del Pasivo y Hacienda Pública/Patrimonio	1,730,037,192.72	2,119,210,142.45

LDF - 2

DENOMINACIÓN DE LA DEUDA PÚBLICA Y OTROS PASIVOS	SALDO AL 31 DE DICIEMBRE DE 2017	DISPOSICIONES DEL PERIODO	AMORTIZACIONES DEL PERIODO	REVALUACIONES, RECLASIFICACIONES Y OTROS AJUSTES	SALDO FINAL DEL PERIODO	PAGO DE INTERESES DEL PERIODO	PAGO DE COMISIONES Y DEMÁS COSTOS ASOCIADOS DURANTE EL PERIODO
Deuda Pública	0.00	0.00	0.00	0.00	0.00	0.00	0.00
Corto Plazo	0.00	0.00	0.00	0.00	0.00	0.00	0.00
Instituciones de Crédito							
Títulos y Valores							
Arrendamientos Financieros							
Largo Plazo	0.00	0.00	0.00	0.00	0.00	0.00	0.00
Instituciones de Crédito							
Títulos y Valores							
Arrendamientos Financieros							
Otros Pasivos	0.00				0.00		
Total de la Deuda Pública y Otros Pasivos	0.00	0.00	0.00	0.00	0.00	0.00	0.00
Deuda Contingente (Informativo)	0.00	0.00	0.00	0.00	0.00	0.00	0.00
Deuda Contingente 1							
Deuda Contingente 2							
Deuda Contingente XX							
Valor de Instrumentos Bono Cupón Cero (informativo)	0.00	0.00	0.00	0.00	0.00	0.00	0.00
Instrumento Bono Cupón Cero 1							
Instrumento Bono Cupón Cero 2							
Instrumento Bono Cupón Cero XX							

OBLIGACIONES A CORTO PLAZO	MONTO CONTRATADO	PLAZO PACTADO	TASA DE INTERÉS	COMISIONES Y COSTOS RELACIONADOS	TASA EFECTIVA
----------------------------	------------------	---------------	-----------------	----------------------------------	---------------

Obligaciones a Corto Plazo (Informativo)	0.00			0.00	
Crédito 1					
Crédito 2					
Crédito XX					

NO APLICA

GOBIERNO CONSTITUCIONAL DEL ESTADO DE CHIAPAS
INSTITUTO DE SEGURIDAD SOCIAL DE LOS TRABAJADORES DEL ESTADO DE CHIAPAS
SISTEMA CONTABLE 2018
INFORME ANALÍTICO DE OBLIGACIONES DIFERENTES DE FINANCIAMIENTOS
DEL 1 DE ENERO AL 31 DE DICIEMBRE DE 2018

LDF - 3

DENOMINACIÓN DE LAS OBLIGACIONES DIFERENTES DE FINANCIAMIENTO	FECHA DEL CONTRATO	FECHA DE INICIO DE OPERACIÓN DEL PROYECTO	FECHA DE VENCIMIENTO	MONTO DE LA INVERSIÓN PACTADO	PLAZO PACTADO	MONTO PROMEDIO MENSUAL DEL PAGO DE LA CONTRAPRESTACIÓN	MONTO PROMEDIO MENSUAL DEL PAGO DE LA CONTRAPRESTACIÓN CORRESPONDIENTE AL PAGO DE INVERSIÓN	MONTO PAGADO DE LA INVERSIÓN AL 31 DE DICIEMBRE DE 2018	MONTO PAGADO DE LA INVERSIÓN ACTUALIZADO AL 31 DE DICIEMBRE DE 2018	SALDO PENDIENTE POR PAGAR DE LA INVERSIÓN AL 31 DE DICIEMBRE DE 2018
APP's				0.00		0.00	0.00	0.00	0.00	0.00
APP 1										
APP 2										
APP 3										
APP XX										
Otros Instrumentos				0.00		0.00	0.00	0.00	0.00	0.00
Otro Instrumento 1										
Otro Instrumento 2										
Otro Instrumento 3										
Otro Instrumento XX										
Total de Obligaciones Diferentes de Financiamiento				0.00		0.00	0.00	0.00	0.00	0.00

NO APLICA

LDF - 4

CONCEPTO	ESTIMADO/ APROBADO	DEVENGADO	RECAUDADO/ PAGADO
Ingresos Totales	4,148,912,455.00	3,728,222,685.81	3,728,222,685.81
Ingresos de Libre Disposición	2,548,912,455.00	2,731,267,978.02	2,731,267,978.02
Transferencias Federales Etiquetadas	1,600,000,000.00	996,954,707.79	996,954,707.79
Financiamiento Neto			
Egresos Presupuestarios	4,148,912,454.56	4,167,667,413.30	3,888,620,757.24
Gasto No Etiquetado (sin incluir Amortización de la Deuda Pública)	2,548,912,454.56	3,170,712,705.51	2,891,666,049.25
Gasto Etiquetado (sin incluir Amortización de la Deuda Pública)	1,600,000,000.00	996,954,707.79	996,954,707.99
Remanentes del Ejercicio Anterior	0.00	0.00	0.00
Remanentes de Ingresos de Libre Disposición aplicados en el periodo			
Remanentes de Transferencias Federales Etiquetadas aplicados en el periodo			
Balance Presupuestario	0.44	-439,444,727.49	-160,398,071.43
Balance Presupuestario sin Financiamiento Neto	0.44	-439,444,727.49	-160,398,071.43
Balance Presupuestario sin Financiamiento Neto y sin Remanentes del Ejercicio Anterior	0.44	-439,444,727.49	-160,398,071.43

CONCEPTO	APROBADO	DEVENGADO	PAGADO
Intereses, Comisiones y Gastos de la Deuda	0.00	0.00	0.00
Intereses, Comisiones y Gastos de la Deuda con Gasto No Etiquetado			
Intereses, Comisiones y Gastos de la Deuda con Gasto Etiquetado			
Balance Primario	0.44	-439,444,727.49	-160,398,071.43

CONCEPTO	ESTIMADO/ APROBADO	DEVENGADO	RECAUDADO/ PAGADO
Financiamiento	0.00	0.00	0.00
Financiamiento con Fuente de Pago de Ingresos de Libre Disposición			
Financiamiento con Fuente de Pago de Transferencias Federales Etiquetadas			
Amortización de la Deuda	0.00	0.00	0.00
Amortización de la Deuda Pública con Gasto No Etiquetado			
Amortización de la Deuda Pública con Gasto Etiquetado			
Financiamiento Neto	0.00	0.00	0.00

CONCEPTO	ESTIMADO/ APROBADO	DEVENGADO	RECAUDADO/ PAGADO
Ingresos de Libre Disposición	2,548,912,455.00	2,731,267,978.02	2,731,267,978.02
Financiamiento Neto con Fuente de Pago de Ingresos de Libre Disposición	0.00	0.00	0.00
Financiamiento con Fuente de Pago de Ingresos de Libre Disposición			
Amortización de la Deuda Pública con Gasto No Etiquetado			
Gasto No Etiquetado (sin incluir Amortización de la Deuda Pública)	2,548,912,454.56	3,170,712,705.51	2,891,666,049.25
Remanentes de Ingresos de Libre Disposición aplicados en el periodo	0.00	0.00	0.00
Balance Presupuestario de Recursos Disponibles	0.44	-439,444,727.49	-160,398,071.23
Balance Presupuestario de Recursos Disponibles sin Financiamiento Neto	0.44	-439,444,727.49	-160,398,071.23

CONCEPTO	ESTIMADO/ APROBADO	DEVENGADO	RECAUDADO/ PAGADO
Transferencias Federales Etiquetadas	1,600,000,000.00	996,954,707.79	996,954,707.79
Financiamiento Neto con Fuente de Pago de Transferencias Federales Etiquetadas	0.00	0.00	0.00
Financiamiento con Fuente de Pago de Transferencias Federales Etiquetadas			
Amortización de la Deuda Pública con Gasto Etiquetado			
Gasto Etiquetado (sin incluir Amortización de la Deuda Pública)	1,600,000,000.00	996,954,707.79	996,954,707.99
Remanentes de Transferencias Federales Etiquetadas aplicados en el periodo	0.00	0.00	0.00
Balance Presupuestario de Recursos Etiquetados	0.00	0.00	-0.20
Balance Presupuestario de Recursos Etiquetados sin Financiamiento Neto	0.00	0.00	-0.20

NOMBRE DEL ENTE PÚBLICO: INSTITUTO DE SEGURIDAD SOCIAL DE LOS TRABAJADORES DEL ESTADO DE CHIAPAS
ESTADO ANALÍTICO DEL EJERCICIO DEL PRESUPUESTO DE EGRESOS DETALLADO - LDF 6a
CLASIFICACIÓN POR OBJETO DEL GASTO (Capítulo y Concepto)
 DEL 1 DE ENERO AL 31 DE DICIEMBRE DEL 2018
 (Pesos)

CONCEPTO	EGRESOS					SUB EJERCICIO
	APROBADO	AMPLIACIONES/ REDUCCIONES	MODIFICADO	DEVENGADO	PAGADO	
II Gasto Etiquetado	1,614,147,803.93	-441,224,108.15	1,172,923,695.78	1,172,923,695.78	1,172,923,695.78	0.00
A Servicios Personales	0.00	0.00	0.00	0.00	0.00	0.00
a1) Remuneraciones al Personal de Carácter Permanente	0.00	0.00	0.00	0.00	0.00	0.00
a2) Remuneraciones al Personal de Carácter Transitorio	0.00	0.00	0.00	0.00	0.00	0.00
a3) Remuneraciones Adicionales y Especiales	0.00	0.00	0.00	0.00	0.00	0.00
a4) Seguridad Social	0.00	0.00	0.00	0.00	0.00	0.00
a5) Otras Prestaciones Sociales y Económicas	0.00	0.00	0.00	0.00	0.00	0.00
a6) Previsiones	0.00	0.00	0.00	0.00	0.00	0.00
a7) Pago de Estímulos a Servidores Públicos	0.00	0.00	0.00	0.00	0.00	0.00
B Materiales y Suministros	0.00	0.00	0.00	0.00	0.00	0.00
b1) Materiales de Administración, Emisión de Documentos y Artículos Oficiales	0.00	0.00	0.00	0.00	0.00	0.00
b2) Alimentos y Utensilios	0.00	0.00	0.00	0.00	0.00	0.00
b3) Materias Primas y Materiales de Producción y Comercialización	0.00	0.00	0.00	0.00	0.00	0.00
b4) Materiales y Artículos de Construcción y de Reparación	0.00	0.00	0.00	0.00	0.00	0.00
b5) Productos Químicos, Farmacéuticos y de Laboratorio	0.00	0.00	0.00	0.00	0.00	0.00
b6) Combustibles, Lubricantes y Aditivos	0.00	0.00	0.00	0.00	0.00	0.00
b7) Vestuario, Blancos, Prendas de Protección y Artículos Deportivos	0.00	0.00	0.00	0.00	0.00	0.00
b8) Materiales y Suministros para Seguridad	0.00	0.00	0.00	0.00	0.00	0.00
b9) Herramientas, Refacciones y Accesorios Menores	0.00	0.00	0.00	0.00	0.00	0.00
C Servicios Generales	0.00	0.00	0.00	0.00	0.00	0.00
c1) Servicios Básicos	0.00	0.00	0.00	0.00	0.00	0.00
c2) Servicios de Arrendamiento	0.00	0.00	0.00	0.00	0.00	0.00
c3) Servicios Profesionales, Científicos, Técnicos y Otros Servicios	0.00	0.00	0.00	0.00	0.00	0.00
c4) Servicios Financieros, Bancarios y Comerciales	0.00	0.00	0.00	0.00	0.00	0.00
c5) Servicios de Instalación, Reparación, Mantenimiento y Conservación	0.00	0.00	0.00	0.00	0.00	0.00
c6) Servicios de Comunicación Social y Publicidad	0.00	0.00	0.00	0.00	0.00	0.00
c7) Servicios de Traslado y Viáticos	0.00	0.00	0.00	0.00	0.00	0.00
c8) Servicios Oficiales	0.00	0.00	0.00	0.00	0.00	0.00
c9) Otros Servicios Generales	0.00	0.00	0.00	0.00	0.00	0.00
D Transferencias, Asignaciones, Subsidios y Otras Ayudas	1,614,147,803.93	-441,224,108.15	1,172,923,695.78	1,172,923,695.78	1,172,923,695.78	0.00
d1) Transferencias Internas y Asignaciones al Sector Público	0.00	0.00	0.00	0.00	0.00	0.00
d2) Transferencias al Resto del Sector Público	0.00	0.00	0.00	0.00	0.00	0.00
d3) Subsidios y Subvenciones	0.00	0.00	0.00	0.00	0.00	0.00
d4) Ayudas Sociales	0.00	0.00	0.00	0.00	0.00	0.00
d5) Pensiones y Jubilaciones con Recursos Presupuestarios (FAFEF)	1,600,000,000.00	-441,224,108.15	1,158,775,891.85	1,158,775,891.85	1,158,775,891.85	0.00
d6) Transferencias a Fideicomisos, Mandatos y Otros Análogos	0.00	0.00	0.00	0.00	0.00	0.00
d7) Transferencias a la Seguridad Social	14,147,803.93	0.00	14,147,803.93	14,147,803.93	14,147,803.93	0.00
d8) Donativos	0.00	0.00	0.00	0.00	0.00	0.00
d9) Transferencias al Exterior	0.00	0.00	0.00	0.00	0.00	0.00
E Bienes Muebles, Inmuebles e Intangibles	0.00	0.00	0.00	0.00	0.00	0.00
e1) Mobiliario y Equipo de Administración	0.00	0.00	0.00	0.00	0.00	0.00
e2) Mobiliario y Equipo Educativo y Recreativo	0.00	0.00	0.00	0.00	0.00	0.00
e3) Equipo e Instrumental Médico y de Laboratorio	0.00	0.00	0.00	0.00	0.00	0.00
e4) Vehículos y Equipo de Transporte	0.00	0.00	0.00	0.00	0.00	0.00
e5) Equipo de Defensa y Seguridad	0.00	0.00	0.00	0.00	0.00	0.00
e6) Maquinarias, Otros Equipos y Herramientas	0.00	0.00	0.00	0.00	0.00	0.00
e7) Activos Biológicos	0.00	0.00	0.00	0.00	0.00	0.00
e8) Bienes Inmuebles	0.00	0.00	0.00	0.00	0.00	0.00
e9) Activos Intangibles	0.00	0.00	0.00	0.00	0.00	0.00
F Inversión Pública	0.00	0.00	0.00	0.00	0.00	0.00
f1) Obra Pública en Bienes de Dominio Público	0.00	0.00	0.00	0.00	0.00	0.00
f2) Obra Pública en Bienes Propios	0.00	0.00	0.00	0.00	0.00	0.00
f3) Proyectos Productivos y Acciones de Fomento	0.00	0.00	0.00	0.00	0.00	0.00
G Inversiones Financieras y Otras Provisiones	0.00	0.00	0.00	0.00	0.00	0.00
g1) Inversiones para el Fomento de Actividades Productivas	0.00	0.00	0.00	0.00	0.00	0.00
g2) Acciones y Participaciones de Capital	0.00	0.00	0.00	0.00	0.00	0.00
g3) Compra de Títulos y Valores	0.00	0.00	0.00	0.00	0.00	0.00
g4) Concesión de Préstamos	0.00	0.00	0.00	0.00	0.00	0.00
g5) Inversiones en Fideicomisos, Mandatos y Otros Análogos	0.00	0.00	0.00	0.00	0.00	0.00
Fideicomiso de Desastres Naturales (informativo)	0.00	0.00	0.00	0.00	0.00	0.00
g6) Otras Inversiones Financieras	0.00	0.00	0.00	0.00	0.00	0.00
g7) Provisiones para Contingencias y Otras Erogaciones Especiales	0.00	0.00	0.00	0.00	0.00	0.00
H Participaciones y Aportaciones	0.00	0.00	0.00	0.00	0.00	0.00
h1) Participaciones	0.00	0.00	0.00	0.00	0.00	0.00
h2) Aportaciones	0.00	0.00	0.00	0.00	0.00	0.00
h3) Convenios	0.00	0.00	0.00	0.00	0.00	0.00
I Deuda Pública	0.00	0.00	0.00	0.00	0.00	0.00
i1) Amortización de la Deuda Pública	0.00	0.00	0.00	0.00	0.00	0.00
i2) Intereses de la Deuda Pública	0.00	0.00	0.00	0.00	0.00	0.00
i3) Comisiones de la Deuda Pública	0.00	0.00	0.00	0.00	0.00	0.00
i4) Gastos de la Deuda Pública	0.00	0.00	0.00	0.00	0.00	0.00
i5) Costo por Coberturas	0.00	0.00	0.00	0.00	0.00	0.00
i6) Apoyos Financieros	0.00	0.00	0.00	0.00	0.00	0.00
i7) Adeudos de Ejercicios Fiscales Anteriores (ADEFAS)	0.00	0.00	0.00	0.00	0.00	0.00
III Total de Egresos	4,148,912,454.56	79,311,437.26	4,228,223,891.82	4,157,172,434.06	3,673,640,292.58	71,051,457.76

NOMBRE DEL ENTE PÚBLICO: INSTITUTO DE SEGURIDAD SOCIAL DE LOS TRABAJADORES DEL ESTADO DE CHIAPAS
ESTADO ANALÍTICO DEL EJERCICIO DEL PRESUPUESTO DE EGRESOS DETALLADO - LDF 6b
CLASIFICACIÓN ADMINISTRATIVA
DEL 1 DE ENERO AL 31 DE DICIEMBRE DEL 2018
(Pesos)

CONCEPTO	EGRESOS					SUBEJERCICIO
	APROBADO	AMPLIACIONES/ REDUCCIONES	MODIFICADO	DEVENGADO	PAGADO	
Universidad Autónoma de Chiapas	0.00	0.00	0.00	0.00	0.00	0.00
Universidad de Ciencias y Artes de Chiapas	0.00	0.00	0.00	0.00	0.00	0.00
Universidad Tecnológica de la Selva	0.00	0.00	0.00	0.00	0.00	0.00
Universidad Politécnica de Chiapas	0.00	0.00	0.00	0.00	0.00	0.00
Universidad Intercultural de Chiapas	0.00	0.00	0.00	0.00	0.00	0.00
Colegio de Estudios Científicos y Tecnológicos del Estado de Chiapas	0.00	0.00	0.00	0.00	0.00	0.00
Colegio de Bachilleres de Chiapas	0.00	0.00	0.00	0.00	0.00	0.00
Instituto Tecnológico Superior de Cintalapa	0.00	0.00	0.00	0.00	0.00	0.00
Universidad Politécnica de Tapachula	0.00	0.00	0.00	0.00	0.00	0.00
Instituto de Capacitación y Vinculación Tecnológica del Estado de Chiapas	0.00	0.00	0.00	0.00	0.00	0.00
Centro Regional de Formación Docente e Investigación Educativa	0.00	0.00	0.00	0.00	0.00	0.00
F Instituciones Públicas de Seguridad Social	2,534,764,650.63	520,535,545.41	3,055,300,196.04	2,984,248,738.28	2,500,716,596.80	71,051,457.76
ISSTECH	2,534,764,650.63	520,535,545.41	3,055,300,196.04	2,984,248,738.28	2,500,716,596.80	71,051,457.76
G Entidades Paraestatales Empresariales No Financieras con Participación Estatal Mayoritaria	0.00	0.00	0.00	0.00	0.00	0.00
Sistema Chiapaneco de Radio, Televisión y Cinematografía	0.00	0.00	0.00	0.00	0.00	0.00
Oficina de Convenciones y Visitantes	0.00	0.00	0.00	0.00	0.00	0.00
II Gasto Etiquetado	1,614,147,803.93	-441,224,108.15	1,172,923,695.78	1,172,923,695.78	1,172,923,695.78	0.00
A Poder Ejecutivo	0.00	0.00	0.00	0.00	0.00	0.00
Oficina de la Gobernatura del Estado	0.00	0.00	0.00	0.00	0.00	0.00
Parque Agroindustrial para el Desarrollo Regional del Sureste Chiapas	0.00	0.00	0.00	0.00	0.00	0.00
Secretaría General de Gobierno	0.00	0.00	0.00	0.00	0.00	0.00
Coordinación de Fomento Agroalimentario Sustentable	0.00	0.00	0.00	0.00	0.00	0.00
Secretaría de Hacienda	0.00	0.00	0.00	0.00	0.00	0.00
Secretaría de Desarrollo Social	0.00	0.00	0.00	0.00	0.00	0.00
Secretaría para el Desarrollo Sustentable de los Pueblos Indígenas	0.00	0.00	0.00	0.00	0.00	0.00
Instituto de Protección Social y Beneficencia Pública del Estado de Chiapas	0.00	0.00	0.00	0.00	0.00	0.00
Secretaría de Educación	0.00	0.00	0.00	0.00	0.00	0.00
Educación Estatal	0.00	0.00	0.00	0.00	0.00	0.00
Educación Federalizada	0.00	0.00	0.00	0.00	0.00	0.00
Secretaría del Campo	0.00	0.00	0.00	0.00	0.00	0.00
Secretaría de Pesca y Acuicultura	0.00	0.00	0.00	0.00	0.00	0.00
Secretaría de Seguridad y Protección Ciudadana	0.00	0.00	0.00	0.00	0.00	0.00
Instituto de Formación Policial	0.00	0.00	0.00	0.00	0.00	0.00
Secretaría de Transportes	0.00	0.00	0.00	0.00	0.00	0.00
Secretaría de la Contraloría General	0.00	0.00	0.00	0.00	0.00	0.00
Secretaría de Obra Pública y Comunicaciones	0.00	0.00	0.00	0.00	0.00	0.00
Secretaría de Turismo	0.00	0.00	0.00	0.00	0.00	0.00
Secretaría de Economía	0.00	0.00	0.00	0.00	0.00	0.00
Comisión Estatal de Mejora Regulatoria	0.00	0.00	0.00	0.00	0.00	0.00
Coordinación Ejecutiva del Fondo de Fomento Económico Chiapas Solidario (FOFOE)	0.00	0.00	0.00	0.00	0.00	0.00
Confía Chiapas	0.00	0.00	0.00	0.00	0.00	0.00
Secretaría del Trabajo	0.00	0.00	0.00	0.00	0.00	0.00
Junta Local de Conciliación y Arbitraje del Estado de Chiapas	0.00	0.00	0.00	0.00	0.00	0.00
Secretaría de Medio Ambiente e Historia Natural	0.00	0.00	0.00	0.00	0.00	0.00
Coordinación Estatal para el Mejoramiento del Zoológico Miguel Álvarez del Toro	0.00	0.00	0.00	0.00	0.00	0.00
Procuraduría Ambiental en el Estado de Chiapas	0.00	0.00	0.00	0.00	0.00	0.00
Secretaría para el Desarrollo de la Frontera Sur y Enlace para la Cooperación Internacional	0.00	0.00	0.00	0.00	0.00	0.00
Instituto de la Consejería Jurídica y de Asistencia Legal	0.00	0.00	0.00	0.00	0.00	0.00
Secretaría para el Desarrollo y Empoderamiento de las Mujeres	0.00	0.00	0.00	0.00	0.00	0.00
Secretaría de la Juventud, Recreación y Deporte	0.00	0.00	0.00	0.00	0.00	0.00
Secretaría de Protección Civil	0.00	0.00	0.00	0.00	0.00	0.00
Organismos Subsidiados	0.00	0.00	0.00	0.00	0.00	0.00
Ayudas a la Ciudadanía	0.00	0.00	0.00	0.00	0.00	0.00
Deuda Pública	0.00	0.00	0.00	0.00	0.00	0.00
Provisiones Salariales y Económicas	0.00	0.00	0.00	0.00	0.00	0.00
Obligaciones	0.00	0.00	0.00	0.00	0.00	0.00
Municipios	0.00	0.00	0.00	0.00	0.00	0.00
B Poder Legislativo	0.00	0.00	0.00	0.00	0.00	0.00
Congreso del Estado	0.00	0.00	0.00	0.00	0.00	0.00
Órgano de Fiscalización Superior del Congreso del Estado	0.00	0.00	0.00	0.00	0.00	0.00
C Poder Judicial	0.00	0.00	0.00	0.00	0.00	0.00
Consejo de la Judicatura	0.00	0.00	0.00	0.00	0.00	0.00
Tribunal del Trabajo Burocrático	0.00	0.00	0.00	0.00	0.00	0.00
Tribunal Constitucional	0.00	0.00	0.00	0.00	0.00	0.00
D Órganos Autónomos	0.00	0.00	0.00	0.00	0.00	0.00
Instituto de Elecciones y Participación Ciudadana	0.00	0.00	0.00	0.00	0.00	0.00
Comisión Estatal de los Derechos Humanos	0.00	0.00	0.00	0.00	0.00	0.00
Fiscalía General del Estado	0.00	0.00	0.00	0.00	0.00	0.00
Tribunal Electoral del Estado de Chiapas	0.00	0.00	0.00	0.00	0.00	0.00
Tribunal de Justicia Administrativa	0.00	0.00	0.00	0.00	0.00	0.00
Instituto de Acceso a la Información Pública del Estado de Chiapas	0.00	0.00	0.00	0.00	0.00	0.00
E Entidades Paraestatales y Fideicomisos No Empresariales y No Financieros	0.00	0.00	0.00	0.00	0.00	0.00
Comisión Estatal de Conciliación y Arbitraje Médico del Estado de Chiapas	0.00	0.00	0.00	0.00	0.00	0.00
Sistema para el Desarrollo Integral de la Familia del Estado de Chiapas, DIF-Chiapas	0.00	0.00	0.00	0.00	0.00	0.00
Secretariado Ejecutivo del Sistema Estatal de Seguridad Pública	0.00	0.00	0.00	0.00	0.00	0.00
Centro Estatal de Prevención Social de la Violencia y Participación	0.00	0.00	0.00	0.00	0.00	0.00
Centro Estatal de Control de Confianza Certificado del Estado de Chiapas	0.00	0.00	0.00	0.00	0.00	0.00
Consejo Estatal para las Culturas y las Artes de Chiapas	0.00	0.00	0.00	0.00	0.00	0.00
Instituto de Salud	0.00	0.00	0.00	0.00	0.00	0.00
Instituto Chiapaneco de Educación para Jóvenes y Adultos	0.00	0.00	0.00	0.00	0.00	0.00
CONALEP- Chiapas	0.00	0.00	0.00	0.00	0.00	0.00

NOMBRE DEL ENTE PÚBLICO: INSTITUTO DE SEGURIDAD SOCIAL DE LOS TRABAJADORES DEL ESTADO DE CHIAPAS
ESTADO ANALÍTICO DEL EJERCICIO DEL PRESUPUESTO DE EGRESOS DETALLADO - LDF 6b
CLASIFICACIÓN ADMINISTRATIVA
DEL 1 DE ENERO AL 31 DE DICIEMBRE DEL 2018
(Pesos)

CONCEPTO	EGRESOS					SUB EJERCICIO
	APROBADO	AMPLIACIONES/ REDUCCIONES	MODIFICADO	DEVENGADO	PAGADO	
Consejo de Ciencia y Tecnología del Estado de Chiapas	0.00	0.00	0.00	0.00	0.00	0.00
Instituto de la Infraestructura Física Educativa del Estado de Chiapas	0.00	0.00	0.00	0.00	0.00	0.00
Promotora de Vivienda Chiapas	0.00	0.00	0.00	0.00	0.00	0.00
Instituto Estatal del Agua	0.00	0.00	0.00	0.00	0.00	0.00
Instituto Casa de las Artesanías de Chiapas	0.00	0.00	0.00	0.00	0.00	0.00
Instituto de Desarrollo de Energías del Estado de Chiapas	0.00	0.00	0.00	0.00	0.00	0.00
Instituto para la Gestión Integral de Riesgos de Desastres del Estado de Chiapas (FOFAE)	0.00	0.00	0.00	0.00	0.00	0.00
Instituto del Café de Chiapas	0.00	0.00	0.00	0.00	0.00	0.00
Régimen Estatal de Protección Social en Salud	0.00	0.00	0.00	0.00	0.00	0.00
Secretaría Ejecutiva del Sistema Anticorrupción del Estado de Chiapas	0.00	0.00	0.00	0.00	0.00	0.00
Instituto de Comunicación Social del Estado de Chiapas	0.00	0.00	0.00	0.00	0.00	0.00
Instituto Amanecer	0.00	0.00	0.00	0.00	0.00	0.00
Instituto de Bienestar Social	0.00	0.00	0.00	0.00	0.00	0.00
Centro Estatal de Trasplantes del Estado de Chiapas	0.00	0.00	0.00	0.00	0.00	0.00
Comisión de Caminos e Infraestructura Hidráulica	0.00	0.00	0.00	0.00	0.00	0.00
Oficialía Mayor del Estado de Chiapas	0.00	0.00	0.00	0.00	0.00	0.00
Universidad Autónoma de Chiapas	0.00	0.00	0.00	0.00	0.00	0.00
Universidad de Ciencias y Artes de Chiapas	0.00	0.00	0.00	0.00	0.00	0.00
Universidad Tecnológica de la Selva	0.00	0.00	0.00	0.00	0.00	0.00
Universidad Politécnica de Chiapas	0.00	0.00	0.00	0.00	0.00	0.00
Universidad Intercultural de Chiapas	0.00	0.00	0.00	0.00	0.00	0.00
Colegio de Estudios Científicos y Tecnológicos del Estado de Chiapas	0.00	0.00	0.00	0.00	0.00	0.00
Colegio de Bachilleres de Chiapas	0.00	0.00	0.00	0.00	0.00	0.00
Instituto Tecnológico Superior de Cintalapa	0.00	0.00	0.00	0.00	0.00	0.00
Universidad Politécnica de Tapachula	0.00	0.00	0.00	0.00	0.00	0.00
Instituto de Capacitación y Vinculación Tecnológica del Estado de Chiapas	0.00	0.00	0.00	0.00	0.00	0.00
Centro Regional de Formación Docente e Investigación Educativa	0.00	0.00	0.00	0.00	0.00	0.00
F Instituciones Públicas de Seguridad Social	1,614,147,803.93	-441,224,108.15	1,172,923,695.78	1,172,923,695.78	1,172,923,695.78	0.00
ISSTECH	1,614,147,803.93	-441,224,108.15	1,172,923,695.78	1,172,923,695.78	1,172,923,695.78	0.00
G Entidades Paraestatales Empresariales No Financieras con Participación Estatal Mayoritaria	0.00	0.00	0.00	0.00	0.00	0.00
Sistema Chiapaneco de Radio, Televisión y Cinematografía	0.00	0.00	0.00	0.00	0.00	0.00
Oficina de Convenciones y Visitantes	0.00	0.00	0.00	0.00	0.00	0.00
III Total de Egresos	4,148,912,454.56	79,311,437.26	4,228,223,891.82	4,157,172,434.06	3,673,640,292.58	71,051,457.76

NOMBRE DEL ENTE PÚBLICO: INSTITUTO DE SEGURIDAD SOCIAL DE LOS TRABAJADORES DEL ESTADO DE CHIAPAS
ESTADO ANALÍTICO DEL EJERCICIO DEL PRESUPUESTO DE EGRESOS DETALLADO - LDF 6c
CLASIFICACIÓN FUNCIONAL (Finalidad y Función)
DEL 1 DE ENERO AL 31 DE DICIEMBRE DEL 2018
(Pesos)

CONCEPTO	EGRESOS						SUBEJERCICIO
	APROBADO	APROBADO	AMPLIACIONES/R EDUCCIONES	MODIFICADO	DEVENGADO	PAGADO	
I Gasto No Etiquetado		2,534,764,650.63	520,535,545.41	3,055,300,196.04	2,984,248,738.28	2,500,716,596.80	71,051,457.76
A GOBIERNO		143,703,262.01	159,327,493.94	303,030,755.95	297,836,944.34	259,736,889.85	5,193,811.61
a1) LEGISLACIÓN		0.00	0.00	0.00	0.00	0.00	0.00
a2) JUSTICIA		0.00	0.00	0.00	0.00	0.00	0.00
a3) COORDINACIÓN DE LA POLÍTICA DE GOBIERNO		143,703,262.01	159,327,493.94	303,030,755.95	297,836,944.34	259,736,889.85	5,193,811.61
a4) RELACIONES EXTERIORES		0.00	0.00	0.00	0.00	0.00	0.00
a5) ASUNTOS FINANCIEROS Y HACENDARIOS		0.00	0.00	0.00	0.00	0.00	0.00
a6) ASUNTOS DE ORDEN PÚBLICO Y DE SEGURIDAD INTERIOR		0.00	0.00	0.00	0.00	0.00	0.00
a7) OTROS SERVICIOS GENERALES		0.00	0.00	0.00	0.00	0.00	0.00
B DESARROLLO SOCIAL		2,391,061,388.62	361,208,051.47	2,752,269,440.09	2,686,411,793.94	2,240,979,706.95	65,857,646.15
b1) PROTECCIÓN AMBIENTAL		0.00	0.00	0.00	0.00	0.00	0.00
b2) VIVIENDA Y SERVICIOS A LA COMUNIDAD		0.00	0.00	0.00	0.00	0.00	0.00
b3) SALUD		993,009,548.55	-39,958,576.93	953,050,971.62	990,980,387.70	705,277,917.55	-37,929,416.08
b4) RECREACIÓN, CULTURA Y OTRAS MANIFESTACIONES SOCIALES		138,417,487.99	47,424,631.03	185,842,119.02	146,332,839.92	111,553,253.23	39,509,279.10
b5) EDUCACIÓN		0.00	0.00	0.00	0.00	0.00	0.00
b6) PROTECCIÓN SOCIAL		1,259,634,352.08	353,741,997.37	1,613,376,349.45	1,549,098,566.32	1,424,148,536.17	64,277,783.13
C DESARROLLO ECONÓMICO		0.00	0.00	0.00	0.00	0.00	0.00
c1) ASUNTOS ECONÓMICOS, COMERCIALES Y LABORALES EN GENERAL		0.00	0.00	0.00	0.00	0.00	0.00
c2) AGROPECUARIA, SILVICULTURA, PESCA Y CAZA		0.00	0.00	0.00	0.00	0.00	0.00
c3) COMBUSTIBLES Y ENERGÍA		0.00	0.00	0.00	0.00	0.00	0.00
c4) MINERÍA, MANUFACTURAS Y CONSTRUCCIÓN		0.00	0.00	0.00	0.00	0.00	0.00
c5) TRANSPORTE		0.00	0.00	0.00	0.00	0.00	0.00
c6) COMUNICACIONES		0.00	0.00	0.00	0.00	0.00	0.00
c7) TURISMO		0.00	0.00	0.00	0.00	0.00	0.00
c8) CIENCIA, TECNOLOGÍA E INNOVACIÓN		0.00	0.00	0.00	0.00	0.00	0.00
c9) OTRAS INDUSTRIAS Y OTROS ASUNTOS ECONÓMICOS		0.00	0.00	0.00	0.00	0.00	0.00
D OTRAS NO CLASIFICADAS EN FUNCIONES ANTERIORES		0.00	0.00	0.00	0.00	0.00	0.00
d1) TRANSACCIONES DE LA DEUDA PÚBLICA / COSTO FINANCIERO DE LA DEUDA		0.00	0.00	0.00	0.00	0.00	0.00
d2) TRANSFERENCIAS, PARTICIPACIONES Y APORTACIONES ENTRE DIFERENTES NIVELES Y ÓRDENES DE GOBIERNO		0.00	0.00	0.00	0.00	0.00	0.00
d4) ADEUDOS DE EJERCICIOS FISCALES ANTERIORES		0.00	0.00	0.00	0.00	0.00	0.00
II Gasto Etiquetado		1,614,147,803.93	-441,224,108.15	1,172,923,695.78	1,172,923,695.78	1,172,923,695.78	0.00
A GOBIERNO		0.00	0.00	0.00	0.00	0.00	0.00
a1) LEGISLACIÓN		0.00	0.00	0.00	0.00	0.00	0.00
a2) JUSTICIA		0.00	0.00	0.00	0.00	0.00	0.00
a3) COORDINACIÓN DE LA POLÍTICA DE GOBIERNO		0.00	0.00	0.00	0.00	0.00	0.00
a4) RELACIONES EXTERIORES		0.00	0.00	0.00	0.00	0.00	0.00
a5) ASUNTOS FINANCIEROS Y HACENDARIOS		0.00	0.00	0.00	0.00	0.00	0.00
a6) ASUNTOS DE ORDEN PÚBLICO Y DE SEGURIDAD INTERIOR		0.00	0.00	0.00	0.00	0.00	0.00
a7) OTROS SERVICIOS GENERALES		0.00	0.00	0.00	0.00	0.00	0.00
B DESARROLLO SOCIAL		1,614,147,803.93	-441,224,108.15	1,172,923,695.78	1,172,923,695.78	1,172,923,695.78	0.00
b1) PROTECCIÓN AMBIENTAL		0.00	0.00	0.00	0.00	0.00	0.00
b2) VIVIENDA Y SERVICIOS A LA COMUNIDAD		0.00	0.00	0.00	0.00	0.00	0.00
b3) SALUD		0.00	0.00	0.00	0.00	0.00	0.00
b4) RECREACIÓN, CULTURA Y OTRAS MANIFESTACIONES SOCIALES		0.00	0.00	0.00	0.00	0.00	0.00
b5) EDUCACIÓN		0.00	0.00	0.00	0.00	0.00	0.00
b6) PROTECCIÓN SOCIAL		1,614,147,803.93	-441,224,108.15	1,172,923,695.78	1,172,923,695.78	1,172,923,695.78	0.00
C DESARROLLO ECONÓMICO		0.00	0.00	0.00	0.00	0.00	0.00
c1) ASUNTOS ECONÓMICOS, COMERCIALES Y LABORALES EN GENERAL		0.00	0.00	0.00	0.00	0.00	0.00
c2) AGROPECUARIA, SILVICULTURA, PESCA Y CAZA		0.00	0.00	0.00	0.00	0.00	0.00
c3) COMBUSTIBLES Y ENERGÍA		0.00	0.00	0.00	0.00	0.00	0.00
c4) MINERÍA, MANUFACTURAS Y CONSTRUCCIÓN		0.00	0.00	0.00	0.00	0.00	0.00
c5) TRANSPORTE		0.00	0.00	0.00	0.00	0.00	0.00
c6) COMUNICACIONES		0.00	0.00	0.00	0.00	0.00	0.00
c7) TURISMO		0.00	0.00	0.00	0.00	0.00	0.00
c8) CIENCIA, TECNOLOGÍA E INNOVACIÓN		0.00	0.00	0.00	0.00	0.00	0.00
c9) OTRAS INDUSTRIAS Y OTROS ASUNTOS ECONÓMICOS		0.00	0.00	0.00	0.00	0.00	0.00
D OTRAS NO CLASIFICADAS EN FUNCIONES ANTERIORES		0.00	0.00	0.00	0.00	0.00	0.00
d1) TRANSACCIONES DE LA DEUDA PÚBLICA / COSTO FINANCIERO DE LA DEUDA		0.00	0.00	0.00	0.00	0.00	0.00
d2) TRANSFERENCIAS, PARTICIPACIONES Y APORTACIONES ENTRE DIFERENTES NIVELES Y ÓRDENES DE GOBIERNO		0.00	0.00	0.00	0.00	0.00	0.00
d4) ADEUDOS DE EJERCICIOS FISCALES ANTERIORES		0.00	0.00	0.00	0.00	0.00	0.00
III Total de Egresos		4,148,912,454.56	79,311,437.26	4,228,223,891.82	4,157,172,434.06	3,673,640,292.58	71,051,457.76

NOMBRE DEL ENTE PÚBLICO: INSTITUTO DE SEGURIDAD SOCIAL DE LOS TRABAJADORES DEL ESTADO DE CHIAPAS
ESTADO ANALÍTICO DEL EJERCICIO DEL PRESUPUESTO DE EGRESOS DETALLADO - LDF 6d
CLASIFICACIÓN DE SERVICIOS PERSONALES POR CATEGORÍA
DEL 1 DE ENERO AL 31 DE DICIEMBRE DEL 2018
(Pesos)

CONCEPTO	EGRESOS					SUB EJERCICIO
	APROBADO	AMPLIACIONES/REDUCCIONES	MODIFICADO	DEVENGADO	PAGADO	
I Gasto No Etiquetado	591,386,237.82	0.00	591,386,237.82	583,235,241.87	555,613,567.14	8,150,995.95
A PERSONAL ADMINISTRATIVO Y DE SERVICIO PÚBLICO	0.00	0.00	0.00	0.00	0.00	0.00
B MAGISTERIO	0.00	0.00	0.00	0.00	0.00	0.00
C SERVICIOS DE SALUD	591,386,237.82	0.00	591,386,237.82	583,235,241.87	555,613,567.14	8,150,995.95
C1) PERSONAL ADMINISTRATIVO	110,332,598.34	1,625,334.58	111,957,932.92	112,536,758.78	107,657,897.63	-578,825.86
C2) PERSONAL MEDICO, PARAMEDICO Y AFIN	481,053,639.48	-1,625,334.58	479,428,304.90	470,698,483.09	447,955,669.51	8,729,821.81
D SEGURIDAD PÚBLICA	0.00	0.00	0.00	0.00	0.00	0.00
E GASTOS ASOCIADOS A LA IMPLEMENTACIÓN DE NUEVAS LEYES O REFORMAS A LAS MISMAS	0.00	0.00	0.00	0.00	0.00	0.00
e1) NOMBRE DEL PROGRAMA O LEY 1	0.00	0.00	0.00	0.00	0.00	0.00
e2) NOMBRE DEL PROGRAMA O LEY 2	0.00	0.00	0.00	0.00	0.00	0.00
F SENTENCIAS LABORALES DEFINITIVAS	0.00	0.00	0.00	0.00	0.00	0.00
II Gasto Etiquetado	0.00	0.00	0.00	0.00	0.00	0.00
A PERSONAL ADMINISTRATIVO Y DE SERVICIO PÚBLICO	0.00	0.00	0.00	0.00	0.00	0.00
B MAGISTERIO	0.00	0.00	0.00	0.00	0.00	0.00
C SERVICIOS DE SALUD	0.00	0.00	0.00	0.00	0.00	0.00
C1) PERSONAL ADMINISTRATIVO	0.00	0.00	0.00	0.00	0.00	0.00
C2) PERSONAL MEDICO, PARAMEDICO Y AFIN	0.00	0.00	0.00	0.00	0.00	0.00
D SEGURIDAD PÚBLICA	0.00	0.00	0.00	0.00	0.00	0.00
E GASTOS ASOCIADOS A LA IMPLEMENTACIÓN DE NUEVAS LEYES O REFORMAS A LAS MISMAS	0.00	0.00	0.00	0.00	0.00	0.00
e1) NOMBRE DEL PROGRAMA O LEY 1	0.00	0.00	0.00	0.00	0.00	0.00
e2) NOMBRE DEL PROGRAMA O LEY 2	0.00	0.00	0.00	0.00	0.00	0.00
F SENTENCIAS LABORALES DEFINITIVAS	0.00	0.00	0.00	0.00	0.00	0.00
III Total del Gasto en Servicios Personales	591,386,237.82	0.00	591,386,237.82	583,235,241.87	555,613,567.14	8,150,995.95