

**SISTEMA CONTABLE 2018**  
**ESTADO DE SITUACIÓN FINANCIERA**  
**AL 31 DE DICIEMBRE DEL 2018**

 Página 1 de 1  
 Fecha: 11/02/2019

ACTIVO	2018	2017	PASIVO	2018	2017
<b>ACTIVO</b>			<b>PASIVO</b>		
<b>Activo Circulante</b>			<b>Pasivo Circulante</b>		
Efectivo y Equivalentes	94,990,434.85	100,567,460.99	Cuentas por Pagar a Corto Plazo	44,268,214.09	44,271,130.49
Derechos a Recibir Efectivo o Equivalentes	7,165,403.95	1,232,345.46	Documentos por Pagar a Corto Plazo		
Derechos a Recibir Bienes o Servicios			Porción a Corto Plazo de la Deuda Pública a Largo Plazo		
Inventarios			Títulos y Valores a Corto Plazo		
Almacenes			Pasivos Diferidos a Corto Plazo		
Estimación por Pérdida o Deterioro de Activos Circulantes			Fondos y Bienes de Terceros en Garantía y/o Administración a Corto Plazo	21,111.76	115,080.57
Otros Activos Circulantes			Provisiones a Corto Plazo		
			Otros Pasivos a Corto Plazo		0.06
			<b>Total de Pasivos Circulantes</b>	<b>44,289,325.85</b>	<b>44,386,211.12</b>
<b>Total de Activos Circulantes</b>	<b>102,155,838.80</b>	<b>101,819,806.45</b>	<b>Pasivo No Circulante</b>		
<b>Activo No Circulante</b>			Cuentas por Pagar a Largo Plazo	5,983,731.00	5,677,725.47
Inversiones Financieras a Largo Plazo			Documentos por Pagar a Largo Plazo		
Derechos a Recibir Efectivo o Equivalentes a Largo Plazo	9,214,613.34	8,943,371.82	Deuda Pública a Largo Plazo		
Bienes Inmuebles, Infraestructura y Construcciones en Proceso			Pasivos Diferidos a Largo Plazo		
Bienes Muebles	15,867,295.28	16,729,985.27	Fondos y Bienes de Terceros en Garantía y/o Administración a Largo Plazo	27,473,035.62	27,472,734.81
Activos Intangibles	359,361.58	359,361.58	Provisiones a Largo Plazo		
Depreciación, Deterioro y Amortización Acumulada de Bienes			<b>Total de Pasivos No Circulantes</b>	<b>33,456,766.62</b>	<b>33,150,460.28</b>
Activos Diferidos	41,636,914.82	45,030,164.96	<b>Total de Pasivo</b>	<b>77,746,092.47</b>	<b>77,536,671.40</b>
Estimación por Pérdida o Deterioro de Activos no Circulantes			<b>HACIENDA PÚBLICA / PATRIMONIO</b>		
Otros Activos no Circulantes			<b>Hacienda Pública/Patrimonio Contribuido</b>		
			Aportaciones		
			Donaciones de Capital		
			Actualización de la Hacienda Pública/Patrimonio		
			<b>Hacienda Pública/Patrimonio Generado</b>	<b>91,487,931.35</b>	<b>95,346,018.68</b>
			Resultados del Ejercicio (Ahorro/Desahorro)	947,198.60	7,829,162.77
			Resultados de Ejercicios Anteriores	90,540,732.75	87,516,855.91
			Revalúos		
			Reservas		
			Rectificaciones de Resultados de Ejercicios Anteriores		
			Exceso o Insuficiencia en la Actualización de la Hacienda Pública/Patrimonio		
			Resultado por Posición Monetaria		
			Resultado por Tenencia de Activos no Monetarios		
<b>Total de Activos No Circulantes</b>	<b>67,078,185.02</b>	<b>71,062,883.63</b>	<b>Total Hacienda Pública/Patrimonio</b>	<b>91,487,931.35</b>	<b>95,346,018.68</b>
<b>Total del Activo</b>	<b>169,234,023.82</b>	<b>172,882,690.08</b>	<b>Total del Pasivo y Hacienda Pública/Patrimonio</b>	<b>169,234,023.82</b>	<b>172,882,690.08</b>

SISTEMA CONTABLE 2018  
 ESTADO DE ACTIVIDADES  
 DEL 1o. DE ENERO AL 31 DE DICIEMBRE DE 2018

	2018	2017
<b>INGRESOS Y OTROS BENEFICIOS</b>		
<i>Ingresos de la Gestión</i>		
Impuestos		
Cuotas y Aportaciones de Seguridad Social		
Contribuciones de Mejoras		
Derechos		
Productos de Tipo Corriente		
Aprovechamientos de Tipo Corriente		
Ingresos por Venta de Bienes y Servicios		
Ingresos no Comprendidos en las Fracciones de la Ley de Ingresos Causados en Ejercicios Fiscales Anteriores Pendientes de Liquidación o Pago		
<i>Participaciones, Aportaciones, Transferencias, Asignaciones, Subsidios y Otras Ayudas</i>		
Participaciones y Aportaciones		
Transferencias, Asignaciones, Subsidios y Otras Ayudas	374,143,998.63	327,881,942.32
<i>Otros Ingresos y Beneficios</i>		
Ingresos Financieros		
Incremento por Variación de Inventarios		
Disminución del Exceso de Estimaciones por Pérdida o Deterioro U Obsolescencia		
Disminución del Exceso de Provisiones		
Otros Ingresos y Beneficios Varios	44.16	13.23
<b>Total de Ingresos y Otros Beneficios</b>	<b>374,144,042.79</b>	<b>327,881,955.55</b>
<b>GASTOS Y OTRAS PÉRDIDAS</b>		
<i>Gastos de Funcionamiento</i>		
Servicios Personales	128,966,264.41	143,832,909.45
Materiales y Suministros	21,406,120.19	11,958,789.38
Servicios Generales	32,683,660.59	29,445,427.94
<i>Transferencias, Asignaciones, Subsidios y Otras Ayudas</i>		
Transferencias Internas y Asignaciones al Sector Público		
Transferencias al Resto del Sector Público		
Subsidios y Subvenciones		
Ayudas Sociales	189,278,106.80	134,815,666.00
Pensiones y Jubilaciones		
Transferencias a Fideicomisos, Mandatos y Contratos Análogos		
Transferencias a la Seguridad Social		
Donativo		
Transferencias al Exterior		
<i>Participaciones y Aportaciones</i>		
Participaciones		
Aportaciones		
Convenios		
<i>Intereses, Comisiones y Otros Gastos de la Deuda Pública</i>		
Intereses de la Deuda Pública		
Comisiones de la Deuda Pública		
Gastos de la Deuda Pública		
Costo por Coberturas		
Apoyos Financieros		
<i>Otros Gastos y Pérdidas Extraordinarias</i>		
Estimaciones, Depreciaciones, Deterioros, Obsolescencias, y Amortizaciones	862,690.00	
Provisiones		
Disminución de Inventarios		
Aumento por Insuficiencia de Estimaciones por Pérdida o Deterioro y Obsolescencia		
Aumento por Insuficiencia de Provisiones		
Otros Gastos	2.20	0.01
<i>Inversión Pública</i>		
Inversión Pública no Capitalizable		
<b>Total de Gastos y Otras Pérdidas</b>	<b>373,196,844.19</b>	<b>320,052,792.78</b>
<b>Resultados del Ejercicio (Ahorro/Desahorro)</b>	<b>947,198.60</b>	<b>7,829,162.77</b>

**GOBIERNO CONSTITUCIONAL DEL ESTADO DE CHIAPAS**  
**INSTITUTO CHIAPANECO DE EDUCACIÓN PARA JÓVENES Y ADULTOS**

**SISTEMA CONTABLE 2018**

**ESTADO DE VARIACIÓN EN LA HACIENDA PÚBLICA**

**DEL 01 DE ENERO AL 31 DE DICIEMBRE DE 2018**

Página 1 de 1

Fecha:

11/02/2019

<b>Concepto</b>	<b>Hacienda Pública / Patrimonio Contribuido</b>	<b>Hacienda Pública / Patrimonio Generado de Ejercicios Anteriores</b>	<b>Hacienda Pública / Patrimonio Generado del Ejercicio</b>	<b>Exceso o Insuficiencia en la Actualización de la Hacienda Pública/ Patrimonio</b>	<b>Total</b>
<b>Hacienda Pública / Patrimonio Contribuido Neto de 2017</b> Aportaciones Donaciones de Capital Actualización de la Hacienda Pública/Patrimonio					
<b>Hacienda Pública / Patrimonio Generado Neto de 2017</b> Resultados del Ejercicio (Ahorro/Desahorro) Resultados del Ejercicios Anteriores Revalúos Reservas Rectificaciones de Resultados de Ejercicios Anteriores		<b>87,516,855.91</b>	<b>7,829,162.77</b> 7,829,162.77		<b>95,346,018.68</b> 7,829,162.77 87,516,855.91
<b>Exceso o Insuficiencia en la Actualización de la Hacienda Pública / Patrimonio Neto de 2017</b> Resultado por Posición Monetaria Resultado por Tenencia de Activos no Monetarios					
<b>Hacienda Pública / Patrimonio Neto Final de 2017</b>		<b>87,516,855.91</b>	<b>7,829,162.77</b>		<b>95,346,018.68</b>
<b>Cambios en la Hacienda Pública /Patrimonio Contribuido Neto de 2018</b> Aportaciones Donaciones de Capital Actualización de la Hacienda Pública/Patrimonio					
<b>Variaciones de la Hacienda Pública / Patrimonio Generado Neto de 2018</b> Resultados del Ejercicio (Ahorro/Desahorro) Resultados de Ejercicios Anteriores Revalúos Reservas Rectificaciones de Resultados de Ejercicios Anteriores		<b>3,023,876.84</b>	<b>(6,881,964.17)</b> 947,198.60 (7,829,162.77)		<b>(3,858,087.33)</b> 947,198.60 (4,805,285.93)
<b>Cambios en el Exceso o Insuficiencia en la Actualización de la Hacienda Pública / Patrimonio Neto de 2018</b> Resultado por Posición Monetaria Resultado por Tenencia de Activos no Monetarios					
<b>Hacienda Pública / Patrimonio Neto Final de 2018</b>		<b>90,540,732.75</b>	<b>947,198.60</b>		<b>91,487,931.35</b>

**SISTEMA CONTABLE 2018**  
**ESTADO DE CAMBIOS EN LA SITUACIÓN FINANCIERA**  
**DEL 1o. DE ENERO AL 31 DE DICIEMBRE DE 2018**

 Página 1 de 1  
 Fecha: 11/02/2019

	Origen	Aplicación
<b>ACTIVO</b>		
<b>Activo Circulante</b>		
Efectivo y Equivalentes	5,597,026.14	
Derechos a Recibir Efectivo o Equivalentes		5,933,058.49
Derechos a Recibir Bienes o Servicios		
Inventarios		
Almacenes		
Estimación por Pérdida o Deterioro de Activos Circulantes		
Otros Activos Circulantes		
<b>Activo No Circulante</b>		
Inversiones Financieras a Largo Plazo		
Derechos a Recibir Efectivo o Equivalentes a Largo Plazo		271,241.52
Bienes Inmuebles, Infraestructura y Construcciones en Proceso		
Bienes Muebles	862,689.99	
Activos Intangibles		
Depreciación, Deterioro y Amortización Acumulada de Bienes		
Activos Diferidos	3,393,250.14	
Estimación por Pérdida o Deterioro de Activos no Circulantes		
Otros Activos no Circulantes		
<b>PASIVO</b>		
<b>Pasivo Circulante</b>		
Cuentas por Pagar a Corto Plazo		2,916.40
Documentos por Pagar a Corto Plazo		
Porción a Corto Plazo de la Deuda Pública a Largo Plazo		
Títulos y Valores a Corto Plazo		
Pasivos Diferidos a Corto Plazo		
Fondos y Bienes de Terceros en Garantía y/o Administración a Corto Plazo		93,968.81
Provisiones a Corto Plazo		
Otros Pasivos a Corto Plazo		0.06
<b>Pasivo No Circulante</b>		
Cuentas a Pagar a Largo Plazo	306,005.53	
Documentos por Pagar a Largo Plazo		
Deuda Pública a Largo Plazo		
Pasivos Diferidos a Largo Plazo		
Fondos y Bienes de Terceros en Garantía y/o Administración a Largo Plazo	300.81	
Provisiones a Largo Plazo		
<b>HACIENDA PÚBLICA/PATRIMONIO</b>		
<b>Hacienda Pública/Patrimonio Contribuido</b>		
Aportaciones		
Donaciones de Capital		
Actualización de la Hacienda Pública/Patrimonio		
<b>Hacienda Pública/Patrimonio Generado</b>		
Resultados del Ejercicio (Ahorro/Desahorro)		6,881,964.17
Resultados de Ejercicios Anteriores	3,023,876.84	
Revalúos		
Reservas		
Rectificaciones de Resultados de Ejercicios Anteriores		
<b>Exceso o Insuficiencia en la Actualización de la Hacienda Pública/Patrimonio</b>		
Resultado por Posición Monetaria		
Resultado por Tenencia de Activos no Monetarios		

**SISTEMA CONTABLE 2018**  
**ESTADO DE FLUJOS DE EFECTIVO**  
**DEL 01 DE ENERO AL 31 DE DICIEMBRE DE 2018**

Página 1 de 1

Fecha: 11/02/2019

CONCEPTO	2018	2017
<b>Flujos de Efectivo de las Actividades de Operación</b>		
<b>Origen</b>	<b>374,144,042.79</b>	<b>327,881,955.55</b>
Impuestos		
Cuotas y Aportaciones de Seguridad Social		
Contribuciones de Mejoras		
Derechos		
Productos de Tipo Corriente		
Aprovechamientos de Tipo Corriente		
Ingresos por Venta de Bienes y Servicios		
Ingresos no Comprendidos en las Fracciones de la Ley de		
Ingresos Causados en Ejercicios Fiscales Anteriores		
Pendientes de Liquidación o Pago		
Participaciones y Aportaciones		
Transferencias, Asignaciones, Subsidios y Otras Ayudas	374,143,998.63	327,881,942.32
Otros Orígenes de Operación	44.16	13.23
<b>Aplicación</b>	<b>373,196,844.19</b>	<b>320,052,792.78</b>
Servicios Personales	128,966,264.41	143,832,909.45
Materiales y Suministros	21,406,120.19	11,958,789.38
Servicios Generales	32,683,660.59	29,445,427.94
Transferencias Internas y Asignaciones al Sector Público		
Transferencias al Resto del Sector Público		
Subsidios y Subvenciones		
Ayudas Sociales	189,278,106.80	134,815,666.00
Pensiones y Jubilaciones		
Transferencias a Fideicomisos, Mandatos y Contratos Análogos		
Transferencias a la Seguridad Social		
Donativos		
Transferencias al Exterior		
Participaciones		
Aportaciones		
Convenios		
Otras Aplicaciones de Operación	862,692.20	0.01
<b>Flujos Netos de Efectivo de las Actividades de Operación</b>	<b>947,198.60</b>	<b>7,829,162.77</b>
<b>Flujos de Efectivo de las Actividades de Inversión</b>		
<b>Origen</b>	<b>7,325,652.37</b>	<b>12,860,987.60</b>
Bienes Inmuebles, Infraestructura y Construcciones en Proceso		
Bienes Muebles	862,689.99	
Otros Orígenes de Inversión	6,462,962.38	12,860,987.60
<b>Aplicación</b>	<b>14,079,298.18</b>	<b>15,807,716.09</b>
Bienes Inmuebles, Infraestructura y Construcciones en Proceso		
Bienes Muebles		
Otras Aplicaciones de Inversión	14,079,298.18	15,807,716.09
<b>Flujos Netos de Efectivo de las Actividades de Inversión</b>	<b>(6,753,645.81)</b>	<b>(2,946,728.49)</b>
<b>Flujo de Efectivo de las Actividades de Financiamiento</b>		
<b>Origen</b>	<b>661,559.09</b>	<b>2,491,582.90</b>
Endeudamiento Neto		
Interno		
Externo		
Otros Orígenes de Financiamiento	661,559.09	2,491,582.90
<b>Aplicación</b>	<b>452,138.02</b>	<b>5,472,096.59</b>
Servicios de la Deuda		
Interno		
Externo		
Otras Aplicaciones de Financiamiento	452,138.02	5,472,096.59
<b>Flujos Netos de Efectivo de las Actividades de Financiamiento</b>	<b>209,421.07</b>	<b>(2,980,513.69)</b>
<b>Incremento/Disminución Neta en el Efectivo y Equivalentes al Efectivo</b>	<b>(5,597,026.14)</b>	<b>1,901,920.59</b>
<b>Efectivo y Equivalentes al Efectivo al Inicio del Ejercicio</b>	<b>100,587,460.99</b>	<b>98,685,540.40</b>
<b>Efectivo y Equivalentes al Efectivo al Final del Ejercicio</b>	<b>94,990,434.85</b>	<b>100,587,460.99</b>

**GOBIERNO CONSTITUCIONAL DEL ESTADO DE CHIAPAS**  
**INSTITUTO CHIAPANECO DE EDUCACIÓN PARA JÓVENES Y ADULTOS**

**SISTEMA CONTABLE 2018**  
**ESTADO ANALITICO DEL ACTIVO**

**DEL 01 DE ENERO AL 31 DE DICIEMBRE DEL 2018**

Fecha: 11/02/2019  
 Página 1 de 1

CONCEPTO	Saldo Inicial (SI)	Cargos del Período	Abonos del Período	Saldo Final (SF)	Variación del Período (SF - SI)
<b>ACTIVO</b>	<b>172,882,690.08</b>	<b>1,514,736,040.65</b>	<b>1,518,384,706.91</b>	<b>169,234,023.82</b>	<b>(3,648,666.26)</b>
<b>ACTIVO CIRCULANTE</b>	<b>101,819,806.45</b>	<b>1,511,345,862.67</b>	<b>1,511,009,830.32</b>	<b>102,155,838.80</b>	<b>336,032.35</b>
Efectivo y Equivalentes	100,587,460.99	1,452,674,417.54	1,458,271,443.68	94,990,434.85	(5,597,026.14)
Derechos a Recibir Efectivo o Equivalentes	1,232,345.46	58,671,445.13	52,738,386.64	7,165,403.95	5,933,058.49
Derechos a Recibir Bienes o Servicios					
Inventarios					
Almacenes					
Estimación por Pérdida o Deterioro de Activos Circulantes					
Otros Activos Circulantes					
<b>ACTIVO NO CIRCULANTE</b>	<b>71,062,883.63</b>	<b>3,390,177.98</b>	<b>7,374,876.59</b>	<b>67,078,185.02</b>	<b>(3,984,698.61)</b>
Inversiones Financieras a Largo Plazo					
Derechos a Recibir Efectivo o Equivalentes a Largo Plazo	8,943,371.82	290,816.25	19,574.73	9,214,613.34	271,241.52
Bienes Inmuebles, Infraestructura y Construcciones en Proceso					
Bienes Muebles	16,729,985.27	0.03	862,690.02	15,867,295.28	(862,689.99)
Activos Intangibles	359,361.58			359,361.58	
Depreciación, Deterioro y Amortización Acumulada de Bienes					
Activos Diferidos	45,030,164.96	3,099,361.70	6,492,611.84	41,636,914.82	(3,393,250.14)
Estimación por Pérdida o Deterioro de Activos no Circulantes					
Otros Activos no Circulantes					

**GOBIERNO CONSTITUCIONAL DEL ESTADO DE CHIAPAS**  
**INSTITUTO CHIAPANECO DE EDUCACIÓN PARA JÓVENES Y**  
**ADULTOS**  
**SISTEMA CONTABLE 2018**

**ESTADO ANALÍTICO DE LA DEUDA Y OTROS PASIVOS**

**DEL 1o. DE ENERO AL 31 DE DICIEMBRE DE 2018**

Página 1 de 1

Fecha:

11/02/2019

DENONIMACIÓN DE LAS DEUDAS	MONEDA DE CONTRATACIÓN	INSTITUCIÓN O PAIS ACREEDOR	SALDO INICIAL DEL PERÍODO	SALDO FINAL DEL PERÍODO
<b>DEUDA PÚBLICA</b>				
<b>Corto Plazo</b>				
<b>Deuda Interna</b>				
Instituciones de Crédito				
BANCOMER, S.A.	Moneda Nacional	México		
BANOBRAS, S.N.C.	Moneda Nacional	México		
BANORTE, S.A.	Moneda Nacional	México		
INTERACCIONES, S.A.	Moneda Nacional	México		
SANTANDER, S.A.	Moneda Nacional	México		
SCOTIABANK INVERLAT, S.A.	Moneda Nacional	México		
Títulos y Valores				
Arrendamientos Financieros				
<b>Deuda Externa</b>				
Organismos Financieros Internacionales				
Deuda Bilateral				
Títulos y Valores				
Arrendamientos Financieros				
<b>Subtotal Corto Plazo</b>				
<b>Largo Plazo</b>				
<b>Deuda Interna</b>				
Instituciones de Crédito				
BANCOMER, S.A.	Moneda Nacional	México		
BANOBRAS, S.N.C.	Moneda Nacional	México		
BANORTE, S.A.	Moneda Nacional	México		
SANTANDER, S.A.	Moneda Nacional	México		
Títulos y Valores				
Arrendamientos Financieros				
<b>Deuda Externa</b>				
Organismos Financieros Internacionales				
Deuda Bilateral				
Títulos y Valores				
Arrendamientos Financieros				
<b>Subtotal Largo Plazo</b>				
<b>Otros Pasivos</b>	Moneda Nacional	México	0.06	
<b>Total Deuda y Otros Pasivos</b>			<b>0.06</b>	

**GOBIERNO CONSTITUCIONAL DEL ESTADO DE CHIAPAS**  
**INSTITUTO CHIAPANECO DE EDUCACIÓN PARA JÓVENES Y**  
**ADULTOS**  
**SISTEMA CONTABLE 2018**  
**INFORME SOBRE PASIVOS CONTINGENTES**  
**DEL 1o. DE ENERO AL 31 DE DICIEMBRE DE 2018**

De conformidad a las Principales Reglas de Registro y Valoración del Patrimonio (Elementos Generales), emitidas por el Consejo Nacional de Armonización Contable, publicadas en el capítulo reformado en el Diario Oficial de la Federación el 06 de octubre del 2014, los Pasivos Contingentes consideran:

- a) Obligaciones surgidas a raíz de sucesos pasados, cuya existencia ha de ser confirmada sólo por la concurrencia, de uno o más eventos inciertos en el futuro que no están enteramente bajo el control del organismo público.
- b) Una obligación presente a raíz de sucesos pasados, que no se ha reconocido contablemente porque no es viable que el ente público tenga que satisfacerla, o debido a que el importe de la obligación no puede ser cuantificado con la suficiente confiabilidad.

Al respecto, se informa que éste Organismo Público a esta fecha NO cuenta con Pasivos Contingentes significativos pendientes de pago, ya que estos se reconocen y se liquidan en el transcurso del ejercicio, en la vigencia del presupuesto.





**GOBIERNO CONSTITUCIONAL DEL ESTADO DE CHIAPAS**  
**INSTITUTO CHIAPANECO DE EDUCACIÓN**  
**PARA JÓVENES Y ADULTOS**  
**SISTEMA CONTABLE 2018**  
**NOTAS A LOS ESTADOS FINANCIEROS**  
**DEL 1o. DE ENERO AL 31 DE DICIEMBRE DEL 2018**

Página 1 de 20

Fecha: 31/12/2018

---

**NOTAS DE DESGLOSE**  
**NOTAS AL ESTADO DE SITUACIÓN FINANCIERA**

---

El Estado de Situación Financiera muestra la posición financiera del Instituto Chiapaneco de Educación para Jóvenes y Adultos, valuados y elaborados de acuerdo con los Postulados Básicos de Contabilidad Gubernamental, Normas y Metodología para la Emisión de Información Financiera y Estructura de los - Estados Financieros del Ente Público y Característica de sus Notas, emitidos por el Consejo Nacional de Armonización Contable (CONAC), el cual refleja los bienes y derechos que se clasifican en rubros de acuerdo a su disponibilidad de liquidez al igual que sus obligaciones o compromisos, agrupándolas con relación a su exigibilidad.

**ACTIVO**

El activo se compone de los fondos, valores, derechos y bienes cuantificados en términos monetarios, los cuales dispone el Instituto Chiapaneco de Educación para Jóvenes y Adultos, para la operatividad y la prestación de servicios públicos, éste se integra como sigue:

**Circulante**

**Efectivo y Equivalentes**

El rubro de efectivo y equivalentes al 31 de diciembre de 2018, asciende a \$94,990,434.85, el cual representa el 92.3 por ciento del total de activo circulante, se integra por la disponibilidad financiera para cubrir los compromisos de pagos a los diferentes proveedores, así como, pagos de impuestos y otras contribuciones; así también, para cubrir gastos menores y emergentes, mismos que se encuentran pendientes de ser reintegrados.

TIPO	MONTO
<b>Bancos/Dependencias y Otros</b>	71,799,049.51
<b>Fondos con Afectación Específica</b>	23,158,856.34
<b>Depósitos de Fondos de Terceros en Garantía y/o Administración</b>	32,529.00
	<b>\$94,990,434.85</b>



GOBIERNO CONSTITUCIONAL DEL ESTADO DE CHIAPAS

INSTITUTO CHIAPANECO DE EDUCACIÓN  
PARA JÓVENES Y ADULTOS  
SISTEMA CONTABLE 2018

NOTAS A LOS ESTADOS FINANCIEROS

DEL 1o. DE ENERO AL 31 DE DICIEMBRE DEL 2018

Página 2 de 20

Fecha: 31/12/2018

TIPO	MONTO
<b>Fondos con Afectación Específica</b>	
Fondo General de Participaciones	\$2,928,073.30
Fondo de Aportación para la educación Tecnológica y de adultos	2,500,526.38
Programas sujetos a reglas de operación	6,612,782.04
Ingresos Estatales	10,317,994.46
Fondo de Fiscalización y Recaudación	710,001.61
Fondo de Extracción de Hidrocarburos	71,790.82
Impto. A la Venta Final de Gasolina y Diesel	17,687.73
<b>Total</b>	<b>\$ 23,158,856.34</b>

**Derechos a Recibir Efectivo o Equivalentes**

Este rubro del activo asciende a \$ 7,165,403.95, el cual representa el 7. por ciento del total del activo circulante, corresponde al periodo que se informa, y de ejercicios anteriores; se integra por los gastos a comprobar. También, se integra por Otras Cuentas por cobrar que representan cuentas incobrables, los cuales se encuentran pendientes de regularizar al 31 de diciembre del 2018, cabe mencionar aquí se encuentran registrados traspaso por custodia de saldos de cuentas bancarias por posibles congelamientos de saldos derivados de laudos en ejecución contra el Icheja. Derivado de lo anterior, se están realizando las gestiones necesarias ante la Secretaría de Hacienda para su comprobación y/o regularización.

TIPO	VENCIMIENTO (DÍAS)	MONTO
Cuentas por Cobrar a Corto Plazo	≤ 365	\$6,960,875.81
Deudores Diversos por Cobrar a Corto Plazo	≤ 365	204,528.14
<b>Total</b>		<b>\$7,165,403.95</b>

TIPO	VENCIMIENTO (DÍAS)	MONTO
<b>Cuentas por Cobrar a Corto Plazo</b>		
Ministraciones por depositar	≤ 365	4,260,624.79
Entregas en efectivo	≤ 365	2,700,251.02
<b>Total</b>		<b>\$6,960,875.81</b>

TIPO	VENCIMIENTO (DÍAS)	MONTO
<b>Deudores Diversos por Cobrar a Corto Plazo</b>		
Por gastos a comprobar	≤ 365	\$ 204,528.14
<b>Total</b>		<b>\$ 204,528.14</b>

**No Circulante**
**Derechos a Recibir Efectivo o Equivalentes a Largo Plazo**

Este rubro asciende a \$ 9,214,613.34, y representa el 13.7 por ciento del total del Activo no Circulante, se integra por entregas de efectivo entre cuentas bancarias, del Icheja que en su momento se utilizaron para sufragar gasto de operación de este instituto; gastos a comprobar a funcionarios públicos, pendientes de recuperar, los cuales se encuentran pendientes de regularizar al 31 de diciembre de 2018. Derivado de lo anterior, se están realizando las gestiones necesarias ante la Secretaria de Hacienda para su comprobación y/o regularización.

TIPO	VENCIMIENTO (DÍAS)	MONTO
<b>Documentos por Cobrar a Largo Plazo</b>	≤ 365	\$9,020,874.48
<b>Deudores Diversos a Largo Plazo</b>	≤ 365	193,738.86
		<b>\$9,214,613.34</b>

TIPO	VENCIMIENTO (DÍAS)	MONTO
<b>Documentos por Cobrar a Largo Plazo</b>		
Otros Documentos por Cobrar a LP	≤ 365	\$ 6,953,908.93
Préstamos	≤ 365	306,091.80
Préstamos de recursos ajenos	≤ 365	1,760,873.75
<b>Total</b>		<b>\$9,020,874.48</b>



GOBIERNO CONSTITUCIONAL DEL ESTADO DE CHIAPAS  
INSTITUTO CHIAPANECO DE EDUCACIÓN  
PARA JÓVENES Y ADULTOS  
SISTEMA CONTABLE 2018

NOTAS A LOS ESTADOS FINANCIEROS

DEL 1o. DE ENERO AL 31 DE DICIEMBRE DEL 2018

Página 4 de 20

Fecha: 31/12/2018

TIPO	VENCIMIENTO (DÍAS)	MONTO
<b>Deudores Diversos a Largo Plazo</b>		
Por gasto a comprobar	≤ 365	\$191,048.44
Del manejo de fondo y valores	≤ 365	2,690.42
	<b>Total</b>	<b>\$ 193,738.86</b>

**Bienes Muebles**

Este rubro representa los bienes muebles que son propiedad del Instituto Chiapaneco de Educación para Jóvenes y Adultos, como son: Mobiliario y Equipo de Administración, Mobiliario y Equipo Educacional y Recreativo, Vehículos y Equipo de Transporte, Maquinaria, Otros Equipos y Herramientas, que aún se encuentran y que son básicos para la operatividad del mismo; los cuales fueron adquiridos con recursos presupuestales, así como, algunos fueron obtenidos mediante transferencias de otros organismos, en el periodo que se informa, así como, en ejercicios anteriores.

Al 31 de diciembre del 2018, este rubro asciende a \$ 15,867,295.28, que representa el 23.6 por ciento del activo no circulante.

TIPO	MONTO
<b>Mobiliario y Equipo de Administración</b>	\$ 7,267,421.50
<b>Mobiliario y Equipo Educacional y Recreativo</b>	2,336,620.34
<b>Vehículos y Equipo de Transporte</b>	6,112,297.88
<b>Maquinaria, Otros Equipos y Herramientas</b>	150,955.56
<b>Total</b>	<b>\$ 15,867,295.28</b>

**Activos Intangibles**

Este rubro representa los activos intangibles que son propiedad del Instituto Chiapaneco de Educación para Jóvenes y Adultos, como son: software y Otros activos Intangibles: Disco Duro externo 10 mega de 320 GB A 320 RPM, que aún se encuentran y que son básicos para la operatividad de las áreas administrativas; los cuales fueron adquiridos con recursos presupuestales, en ejercicios anteriores.

Al 31 de diciembre del 2018, este rubro asciende a \$ 359,361.58, que representa el 0.5 por ciento del activo no circulante.

TIPO	MONTO
<b>Software</b>	\$ 357,119.08
<b>Otros Activos Intangibles</b>	2,242.50
<b>Total</b>	<b>\$ 359,361.58</b>

## **Activos Diferidos**

Al 31 de diciembre de 2018, este rubro refleja un monto de \$ 41,636,914.82 el cual representa el 62. por ciento del total del activo no circulante, se encuentra integrado por los recursos por operaciones que están en proceso de regularización presupuestal y contable del periodo que se informa, así como, de ejercicios anteriores; actualmente se están llevando a cabo las gestiones necesarias ante la Secretaría de Hacienda para su regularización.

<b>TIPO</b>	<b>MONTO</b>
<b>Otros Activos Diferidos</b>	
Ingresos Estatales	\$ 13,348,232.81
Fondo General de Participaciones	585,141.08
Fondo de Aportaciones para la Educación Tecnológica y Adultos (FAETA)	19,678,139.99
Programa Sujetos a Reglas de Operación	2,622,650.73
Fondo de Extracción de Hidrocarburos	878,004.40
Otros Subsidios	1,309,354.81
Fondo de Aportaciones para la seguridad Pública (FASP)	3,215,391.00
<b>Total</b>	<b>\$41, 636,914.82</b>

## **PASIVO**

Es el conjunto de cuentas que permite el registro de las obligaciones contraídas por el Instituto Chiapaneco de Educación para Jóvenes y Adultos, para el desarrollo de sus funciones y la prestación de los servicios públicos. Al 31 de diciembre de 2018, los estados financieros reflejan principalmente pasivo circulante o a corto plazo, es decir, aquellas obligaciones en que la exigibilidad de pago es menor a un año, así también, pasivo no circulante o a largo plazo que representa las obligaciones con vencimiento posterior a un año.

### **Circulante**

#### **Cuentas por Pagar a Corto Plazo**

Al 31 de diciembre de 2018, este rubro asciende a \$44,268,214.09 el cual representa el 99.9 por ciento del total del pasivo circulante, se integra principalmente por las prestaciones salariales como son: sueldos, Estímulo anual, Pasivo prestaciones de contrato colectivo, aguinaldo y o gratificaciones de fin de año de -ejercicios anteriores, así como, por las aportaciones patronales al IMSS, INFONAVIT y 2 por ciento del Impuesto Sobre Nóminas. Así mismo, por los compromisos contraídos por la adquisición de bienes de consumo, y por la contratación de servicios con proveedores, necesarios para el funcionamiento del organismo, las cuales se encuentran pendiente de pago.

Además, se integra por las retenciones y contribuciones a favor de terceros como son: ISSS, 2 por ciento del Impuesto sobre Nóminas, 10 por ciento del I.S.R. por Arrendamiento y Honorarios, así como el 2 por ciento del Impuesto sobre Nóminas a prestadores de servicios, y otras retenciones a terceros, los cuales se encuentran pendientes de enterar.

También, se encuentran registrados los rendimientos bancarios, y los anticipos de ministraciones, mismas que se encuentran pendientes de regularizar, para ello se está llevando a cabo las gestiones correspondientes ante la Secretaría de Hacienda para dicha regularización.

TIPO	VENCIMIENTO (DIAS)	MONTO
<b>Servicios Personales por Pagar a Corto Plazo</b>	≤ 365	\$ 5,662,032.60
<b>Proveedores por Pagar a Corto Plazo</b>	≤ 365	230,559.12
<b>Transferencias Otorgadas por Pagar a Corto Plazo</b>	≤ 365	5,159,000.00
<b>Retenciones y Contribuciones por pagar a Corto Plazo</b>	≤ 365	13,733,050.16
<b>Otras Cuentas por Pagar a Corto Plazo</b>	≤ 365	19,483,572.21
<b>Total</b>		<b>\$44,268,214.09</b>

### **Fondos y Bienes de Terceros en Garantía y/o Administración a Corto Plazo**

Este rubro asciende a \$ 21,111.76, que representan el .05 por ciento del total del pasivo circulante y corresponde principalmente a las obligaciones con recursos ajenos, así como, intereses a favor correspondiente a ejercicios anteriores al que se informa.

TIPO	NATURALEZA	MONTO
<b>Fondos en Administración a Corto Plazo</b>		
Obligaciones con Recursos Ajenos	Acreedora	\$21,111.76
<b>Total</b>		<b>\$21,111.76</b>

### **No Circulante**

#### **Cuenta por Pagar a Largo Plazo**

Este rubro asciende a \$ 5,983,731.00 que representa el 17.9, por ciento del total del pasivo no circulante y refleja el registro de los compromisos contraídos a largo plazo, por la adquisición de bienes de consumo, por la contratación de servicios con proveedores, y otras deudas comerciales, integra principalmente contratación de Servicios, como son: sistema de Agua potable, teléfonos de México, Abastecedoras de Uniforme y Equipos, Radio Móvil Dipsa, Distribuidora de Autocamiones, así como algunos importes solicitados por las Coordinaciones de Zona como pasivos en sus respectivos ejercicios, que son de años s.

TIPO	NATURALEZA	MONTO
<b>Proveedores por pagar a Largo Plazo</b>		
Proveedores por pagar a Largo Plazo	≤ 365	\$ 5,983,731.00
	<b>Total</b>	<b>\$ 5,983,731.00</b>

### **Fondos y Bienes de Terceros en Garantía y/o Administración a Largo Plazo**

Este rubro asciende a \$27,473,035.62 que representa el 82.1 por ciento del total del pasivo no circulante y corresponde principalmente a las obligaciones con recursos ajenos, así como, las retenciones y descuentos a favor de terceros, interés, correspondiente al periodo que se informa, así como, de ejercicios anteriores.

TIPO	NATURALEZA	MONTO
<b>Fondos en Administración a Corto Plazo</b>		
Obligaciones con Recursos Ajenos	Acreedora	\$27,473,035.62
	<b>Total</b>	<b>\$27,473,035.62</b>

### **NOTAS AL ESTADO DE ACTIVIDADES**

El Estado de Actividades refleja el resultado entre el saldo total de los ingresos captados y el saldo total de los gastos incurridos por el Instituto Chiapaneco de Educación para Jóvenes y Adultos, cuya diferencia positiva o negativa determina el ahorro o desahorro del 1 de enero al 31 de diciembre de 2018, sin considerar la inversión física en Bienes Muebles e Inmuebles, Infraestructura y Construcciones en Proceso. De esta forma el resultado durante este periodo refleja un ahorro por \$ 947,198.60

### **Ingresos y Otros Beneficios**

Este rubro está integrado por recursos presupuestales a través de transferencias que la Secretaría de Hacienda realiza con base al presupuesto autorizado, para llevar a cabo las actividades del organismo; así también, por los ingresos obtenidos de la cuenta 4399 Otros Ingresos y Beneficios Varios, correspondiente a la apertura de cuenta bancaria.

TIPO	NATURALEZA	MONTO
<b>Otros Ingresos y Beneficios</b>		
Operaciones Internas de Egresos	Acreedora	\$374,143,998.63
Otros Ingresos y Beneficios Varios	Acreedora	44.16
	<b>Total</b>	<b>\$374,144,042.79</b>

### **Gastos y Otras Pérdidas**

Los gastos y otras pérdidas lo integran todas las erogaciones realizadas en la operatividad, principalmente en los capítulos 1000 Servicios Personales, 2000 Materiales y Suministros, 3000 Servicios Generales y 4000 Transferencias, Asignaciones, Subsidios y Otras Ayudas.



GOBIERNO CONSTITUCIONAL DEL ESTADO DE CHIAPAS  
INSTITUTO CHIAPANECO DE EDUCACIÓN  
PARA JÓVENES Y ADULTOS  
SISTEMA CONTABLE 2018  
NOTAS A LOS ESTADOS FINANCIEROS  
DEL 1o. DE ENERO AL 31 DE DICIEMBRE DEL 2018

Página 8 de 20

Fecha: 31/12/2018

TIPO	MONTO
<b>Gastos y Otras Pérdidas</b>	
<b>Gastos de Funcionamiento</b>	
Servicios Personales	\$128,966,264.41
Materiales y Suministros	21,406,120.19
Servicios Generales	32,683,660.59
<b>Transferencias, Asignaciones, Subsidios y Otras Ayudas</b>	
Ayudas Sociales	189,278,106.80
<b>Otros Gastos y Pérdidas Extraordinarias</b>	
Estimaciones, Depreciaciones, Deterioros, Obsolescencia y Amortizaciones	862,690.00
Otros Gastos	2.20
<b>Total</b>	<b>\$373,196,844.19</b>

Del total de los Gastos y Otras Pérdidas, se explican aquellas que en lo individual representan el 10 por ciento o más, de la totalidad de las mismas, el cual se integra de la siguiente manera: el importe de \$128,966,264.41 correspondiente a pagos de sueldos y salarios del personal que labora en el Instituto Chiapaneco de Educación para Jóvenes y Adultos, en este período; 189,278,106.80, por concepto de Transferencias, Asignaciones y Subsidios y Otras Ayudas, recursos utilizados al pago de ayudas sociales a personas que apoyan en la labor de educación a Jóvenes y adultos;; correspondiente del 01 de Enero al 31 de diciembre del 2018.



**GOBIERNO CONSTITUCIONAL DEL ESTADO DE CHIAPAS**  
**INSTITUTO CHIAPANECO DE EDUCACIÓN**  
**PARA JÓVENES Y ADULTOS**  
**SISTEMA CONTABLE 2018**

**NOTAS A LOS ESTADOS FINANCIEROS**

**DEL 1o. DE ENERO AL 31 DE DICIEMBRE DEL 2018**

Página 9 de 20

Fecha: 31/12/2018

<b>CONCILIACIÓN ENTRE LOS INGRESOS PRESUPUESTARIOS Y CONTABLES CORRESPONDIENTE DEL 1 DE ENERO AL 31 DE DICIEMBRE DEL 2018</b>		
<b>Ingresos Presupuestarios</b>		<b>\$ 374,143,998.63</b>
<b>Más: Ingresos Contables no Presupuestarios</b>		<b>\$44.16</b>
Incremento por Variación de Inventarios		
Disminución del Exceso de Estimaciones por Pérdida o Deterioro u Obsolescencia		
Disminución del Exceso de Provisiones		
Otros ingresos y Beneficios Varios	44.16	
Otros Ingresos Contables no Presupuestarios		
<b>Menos: Ingresos Presupuestarios no Contables</b>		<b>0</b>
Productos de Capital		
Aprovechamientos de Capital		
Ingresos Derivados de Financiamiento		
Otros ingresos Presupuestarios no Contables		
<b>Igual: Ingresos Contables</b>		<b>\$374,144,042.79</b>

**GOBIERNO CONSTITUCIONAL DEL ESTADO DE CHIAPAS**  
**INSTITUTO CHIAPANECO DE EDUCACIÓN**  
**PARA JÓVENES Y ADULTOS**  
**SISTEMA CONTABLE 2018**

**NOTAS A LOS ESTADOS FINANCIEROS**

**DEL 1o. DE ENERO AL 31 DE DICIEMBRE DEL 2018**

Página 10 de 20

Fecha: 31/12/2018

**CONCILIACIÓN ENTRE LOS EGRESOS PRESUPUESTARIOS Y LOS GASTOS CONTABLES**

**CORRESPONDIENTE DEL 1 DE ENERO AL 31 DE DICIEMBRE DE 2018**

<b>Total Egresos (Presupuestarios)</b>		<b>\$372,334,151.99</b>
--	--	-------------------------

<b>Menos: Egresos Presupuestarios no Contables</b>		<b>0</b>
Mobiliario y Equipo de Administración		
Mobiliario y Equipo Educativo y Recreativo		
Equipo e Instrumental Médico y de Laboratorio		
Vehículos y Equipo de Transporte		
Equipo de Defensa y Seguridad		
Maquinaria, Otros Equipos y Herramientas		
Activos Biológicos		
Bienes Inmuebles		
Activos Intangibles		
Obra Pública en Bienes Propios		
Acciones y Participaciones de Capital		
Compra de Títulos y Valores		
Inversiones en Fideicomisos, Mandatos y Otros Análogos		
Provisiones para Contingencias y Otras Erogaciones Especiales		
Amortización de la deuda pública		
Adeudos de Ejercicios Fiscales Anteriores (ADEFAS)		
Otros Egresos Presupuestales no Contables		

<b>Más: Gastos Contables no Presupuestales</b>		<b>862,692.20</b>
Estimaciones, Depreciaciones, Deterioros, Obsolescencias y Amortizaciones	862,690.00	
Provisiones		
Disminución de Inventarios		
Aumento por Insuficiencia de Estimaciones por Pérdida o Deterioro u Obsolescencia		
Aumento por Insuficiencia de Provisiones		
Otros Gastos	2.20	
Otros Gastos Contables no Presupuestales		

**Igual: Total de Gasto Contable**

**\$373,196,844.19**

**NOTAS AL ESTADO DE VARIACIÓN EN LA HACIENDA PÚBLICA**

El Estado de Variación en la Hacienda Pública muestra las modificaciones o cambios realizados en la Hacienda Pública el Instituto Chiapaneco de Educación para Jóvenes y Adultos. Al 31 de diciembre del ejercicio fiscal 2018, se obtuvo un saldo de \$ 91,487,931.35

La Hacienda Pública representa el importe de los bienes y derechos, dicho importe es modificado por el resultado positivo al período que se informa el cual asciende a \$947,198.60

Así también, es modificado por el aumento o disminución al patrimonio, derivado del registro de movimientos realizados durante el periodo que se informa.

TIPO	MONTO
<b>Patrimonio Generado</b>	
Resultados del Ejercicio (Ahorro/Desahorro)	\$947,198.60
Resultados de Ejercicios Anteriores	90,540,732.75
<b>Total</b>	<b>\$ 91,487,931.35</b>

**Patrimonio Generado**

*Resultados del Ejercicio (Ahorro/Desahorro)*

El resultado positivo obtenido al periodo que se informa asciende a \$947,198.60 y representa la disponibilidad financiera para cubrir gastos de operación y/o inversión.

TIPO	PROCEDENCIA	MONTO
<b>Patrimonio Generado</b>		
Resultados del Ejercicio (Ahorro/Desahorro)	Ingresos y Otros	\$947,198.60
	Beneficios menos	
	Gastos y Otras	
	Pérdidas	

*Resultados de Ejercicios Anteriores*

Este rubro se integra principalmente por saldos de años anteriores, así como, por el traspaso del resultado del ejercicio anterior, efectuado al inicio del presente ejercicio; también se incluyen, aquellos movimientos realizados en el periodo que se informa por concepto de: bajas de activos por encontrarse defectuosos e inservibles y por actas circunstanciadas de hechos, así como, reintegros de años anteriores y depuración de saldos.

TIPO	PROCEDENCIA	MONTO
<b>Patrimonio Generado</b>		
Resultados de Ejercicios Anteriores	Traspaso de Saldos, Transferencias, Bajas de Bienes, Reintegros, y Depuración Contable.	\$ 90,540,732.75



GOBIERNO CONSTITUCIONAL DEL ESTADO DE CHIAPAS  
INSTITUTO CHIAPANECO DE EDUCACIÓN  
PARA JÓVENES Y ADULTOS  
SISTEMA CONTABLE 2018  
NOTAS A LOS ESTADOS FINANCIEROS  
DEL 1o. DE ENERO AL 31 DE DICIEMBRE DEL 2018

Página 12 de 20

Fecha: 31/12/2018

**NOTAS AL ESTADO DE FLUJOS DE EFECTIVO**

1.- El análisis de los saldos inicial y final que figuran en la última parte del Estado de Flujos de Efectivo en la cuenta de efectivo y equivalentes es como sigue:

**Efectivo y Equivalentes**

CUENTAS	EJERCICIO 2018	EJERCICIO 2017
Efectivo	\$0.0	\$ 0.0
Bancos/Dependencias y Otros	71,799,049.51	77,673,842.05
Fondos con Afectación Específica	23,158,856.34	22,881,089.94
Depósitos de fondos de Terceros en Garantía y/o Administración	32,529.00	\$32,529.00
<b>Total de Efectivo y Equivalentes</b>	<b>\$94,990,434.85</b>	<b>\$100,587,460.99</b>

2.- Al 31 de diciembre de 2018, no se realizaron adquisiciones de bienes muebles e inmuebles con recursos presupuestales.

3.- Conciliación de los Flujos de Efectivo Netos de las Actividades de Operación y la cuenta de Ahorro/Desahorro antes de Rubros Extraordinarios.

CONCEPTO	EJERCICIO 2018	EJERCICIO 2017
<b>Ahorro/Desahorro antes de Rubros Extraordinarios</b>	\$1,809,890.80	\$ 7,829,162.78
<i>Movimientos de partidas (o rubros) que no afectan el efectivo</i>		
Disminución de Bienes por Pérdida, Obsolescencia y Deterioro	862,690.00	0
Otros Gastos Varios	2.20	0.01
<b>Flujos de Efectivo Netos de las Actividades de Operación</b>	<b>\$ 947,198.60</b>	<b>\$ 7,829,162.77</b>



**GOBIERNO CONSTITUCIONAL DEL ESTADO DE CHIAPAS**  
**INSTITUTO CHIAPANECO DE EDUCACIÓN**  
**PARA JÓVENES Y ADULTOS**  
**SISTEMA CONTABLE 2018**

**NOTAS A LOS ESTADOS FINANCIEROS**

**DEL 1o. DE ENERO AL 31 DE DICIEMBRE DEL 2018**

Página 13 de 20

Fecha: 31/12/2018

**NOTAS DE MEMORIA (CUENTAS DE ORDEN)**

Las cuentas de orden se utilizan para registrar los movimientos de valores que no afecten o modifiquen el balance del instituto Chiapaneco de Educación para Jóvenes y adultos, sin embargo, su incorporación en libros es necesaria con fines de recordatorio contable, de control y en general sobre los aspectos administrativos, o bien, para consignar sus derechos o responsabilidades contingentes que puedan, o no, presentarse en el futuro.

Al 31 de diciembre de 2018, las cuentas que se manejan para efectos de estas Notas son las siguientes:

<b>NOMBRE</b>	<b>2018</b>
<b>Cuentas de Orden Contables y Presupuestarias</b>	<b><u>\$ 3,021,846.64</u></b>
<b>Contables</b>	
Valores	
Emisión de Obligaciones	
Avales y Garantías	
Juicios	
Inversión Mediante Proyectos para Prestación de Servicios (PPS) y Similares	
Bienes en Concesionados o en Comodato	<b>1,212,000.00</b>
Bienes Arqueológicos, Artísticos e Históricos en Custodia	
<b>Presupuestarias</b>	
Cuentas de Ingresos	<b><u>\$1,809,846.64</u></b>
Cuentas de Egresos	<b>\$1,809,846.64</b>

- Contables. - El saldo de esta cuenta muestra los Bienes bajo contrato en comodatos en formas de préstamos de Vehículo y Equipo de Transporte con el Instituto Nacional de Educación para Adultos, INEA Oficinas Centrales.
- Presupuestarias. - El saldo de esta cuenta muestra el presupuesto por ejercer al periodo que se informa, el cual representa una economía del total del presupuesto autorizado del ejercicio 2018.

**NOTAS DE GESTIÓN ADMINISTRATIVA**

**1.- Introducción**

El Instituto Chiapaneco de Educación para Jóvenes y Adultos; es un organismo descentralizado del Ejecutivo Estatal, con personalidad jurídica y patrimonio; dispondrá para el cumplimiento de sus fines, de los recursos materiales, humanos y financieros transferidos con motivo de la celebración de Convenios de Coordinación, o adquiera, así como los recursos que se le reasignen, con las aportaciones, legados y donaciones que en su favor se realicen, con los subsidios que le otorgue la Federación, el Estado y los municipios, así como los demás ingresos, derechos y bienes que por cualquier título legal adquiera, autonomía administrativa, presupuestal, técnica, de gestión, de operación y de ejecución para el adecuado desarrollo de sus atribuciones, de conformidad a lo establecido en el artículo 1º del decreto de creación del mismo.



**GOBIERNO CONSTITUCIONAL DEL ESTADO DE CHIAPAS**  
**INSTITUTO CHIAPANECO DE EDUCACIÓN**  
**PARA JÓVENES Y ADULTOS**  
**SISTEMA CONTABLE 2018**  
**NOTAS A LOS ESTADOS FINANCIEROS**  
**DEL 1o. DE ENERO AL 31 DE DICIEMBRE DEL 2018**

Página 14 de 20

Fecha: 31/12/2018

Instituto Chiapaneco de Educación para Jóvenes y Adultos es el Organismo Descentralizado de la Administración Pública Estatal creada para combatir el analfabetismo y el rezago educativo, teniendo como prioridad a las personas mayores de 15 años, que por alguna razón no tuvieron la oportunidad de culminar su educación básica, o de aprender a leer y escribir.

#### Misión

Proporcionar condiciones y oportunidades educativas para los jóvenes de 15 años o más y adultos en condiciones de rezago educativo inicien, continúen y concluyan su formación básica, desarrollen competencias para el trabajo, fortalezcan su sentido humano, ético, creativo y emprendedor, así como aumentar su capacidad de percepción y respuesta frente a los retos que plantea la vida contemporánea.

#### Visión

Asegurar las oportunidades que posibiliten una formación básica de calidad tomando en cuenta intereses, necesidades y condiciones económicas y socio-culturales en que viven los jóvenes y adultos chiapanecos en situación de rezago educativo.

## **2.- Panorama Económico y Financiero**

La situación económica y financiera del Instituto Chiapaneco de Educación para Jóvenes y Adultos fue aceptable durante el ejercicio; debido a que fueron tomados en cuenta todos los lineamientos y normas emitidos por el Consejo Nacional de Armonización Contable (CONAC), y los recursos ministrados por la Secretaría de Hacienda fueron presupuestados y erogados de manera adecuada tanto presupuestal, contable y financiera.

## **3.- Autorización e Historia**

### ***a) Fecha de Creación***

El 31 de agosto de 1981, se crea por decreto presidencial, el Instituto Nacional para la Educación de los Adultos como un organismo público descentralizado de la administración pública federal, con la decisión de promover servicios educativos dirigidos a los mexicanos de 15 o más años, que por diferentes causas, son analfabetas, o no han podido iniciar o concluir su educación primaria o secundaria.

Debido de lo anterior, el Gobierno del Estado, envía al Congreso del Estado, una iniciativa de Ley para crear el Instituto de Educación para Adultos, la cual es aprobada el 07 de mayo de 2003; y por decreto publicado en el periódico oficial N. 170 2da. Sección con fecha 14 de mayo del mismo año.

El Instituto Nacional para la Educación de los Adultos se transforma en Instituto de Educación para Adultos; como un Organismo Público Descentralizado de la Administración Pública del Estado, con el objeto de impartir alfabetización, educación primaria y secundaria para adultos; así como educación comunitaria y capacitación no formal para el trabajo; sin embargo, dada la denominación del Instituto, los jóvenes tienen la impresión de que esta institución solo presta servicios a adultos mayores, en tal virtud de acuerdo al Periódico Oficial No. 156-3ª. Sección, del Miércoles 24 de Diciembre de 2014, se aprueba el Decreto en el cual se crea el Instituto Chiapaneco de Educación para Jóvenes y Adultos.

---

***b) Principales Cambios en su Estructura***

Este cambio resulta una transformación profunda en el sistema educativo estatal, al fin de lograr una educación integral que permita ampliar la cobertura educativa a todos los rincones de la entidad, superar el rezago educativo, pero prioritariamente elevar la calidad de la educación en Chiapas.

Con la creación de Instituto Chiapaneco de Educación para Jóvenes y Adultos; Que las Reglas de Operación a que se refiere el presente Acuerdo cuentan con la autorización presupuestaria de la Secretaría de Hacienda y Crédito Público y con el dictamen de la Comisión Federal de Mejora Regulatoria, y Que en cumplimiento de lo anterior he tenido a bien expedir el siguiente:

ACUERDO NÚMERO 17/12/14 POR EL QUE SE EMITEN LAS REGLAS DE OPERACIÓN DEL PROGRAMA ATENCIÓN A LA DEMANDA DE EDUCACIÓN PARA ADULTOS (INEA) PARA EL EJERCICIO FISCAL 2015 ÚNICO.

Se emiten las Reglas de Operación del Programa Atención a la Demanda de Educación para Adultos (INEA) para el ejercicio fiscal 2015, las cuales se detallan en el anexo del presente Acuerdo. TRANSITORIO ÚNICO.- El presente Acuerdo entrará en vigor el 1 de enero de 2015. México, Distrito Federal, a 15 de diciembre de 2014.- El Secretario de Educación Pública, Emilio Chuayffet Chemor.- Rúbrica

**4.- Organización y Objeto Social**

***a) Objeto Social***

El Instituto Chiapaneco de Educación para Jóvenes y Adultos, tiene como objetivo principal, prestar los servicios de educación básica en el Estado de Chiapas, constituyéndose en el Órgano Rector de los programas y servicios educativos relativos a la alfabetización, la educación primaria y la secundaria, así como la capacitación no formal para el trabajo, con los contenidos particulares y las metodologías adecuadas para atender las necesidades educativas específicas de ese sector de la población que se apoyará en la solidaridad social; así mismo, agrupará los proyectos, servicios y acciones que se vienen desarrollando por parte de otras Dependencias o Instituciones del propio Gobierno del Estado; debiendo cumplir con los planes y programas de estudio que rigen a esta modalidad educativa no escolarizada y observar la normatividad establecida por el Instituto Nacional para la Educación de los Adultos.

***b) Principal Actividad***

Los objetivos y las líneas de acción de este Instituto Chiapaneco de Educación para Jóvenes y Adultos es proporcionar condiciones y oportunidades educativas para que los jóvenes de 15 años o más y adultos en condiciones de rezago educativo inicien, continúen y concluyan su formación básica, desarrollen competencias para el trabajo, fortalezcan su sentido humano, ético, creativo y emprendedor, así como aumentar su capacidad de percepción y respuesta frente a los retos que plantea la vida contemporánea.

Para la atención de los asuntos de su competencia, el Instituto sujetará sus actividades a la Ley de Educación, al Plan Estatal de Desarrollo, al Decreto que crea el Instituto Chiapaneco de Educación para Jóvenes y Adultos, a este Reglamento y a los planes y programas correspondientes, así como a los objetivos, contenidos y programas de estudio que establezca la Secretaría de Educación del Estado, a las disposiciones administrativas que regulen el funcionamiento de las entidades del sector educativo, y a las demás disposiciones legales aplicables.

**GOBIERNO CONSTITUCIONAL DEL ESTADO DE CHIAPAS**  
**INSTITUTO CHIAPANECO DE EDUCACIÓN**  
**PARA JÓVENES Y ADULTOS**  
**SISTEMA CONTABLE 2018**  
**NOTAS A LOS ESTADOS FINANCIEROS**  
**DEL 1o. DE ENERO AL 31 DE DICIEMBRE DEL 2018**

Página 16 de 20

Fecha: 31/12/2018

Así mismo, el Instituto, a través de sus unidades administrativas, desarrollará sus actividades en forma programada, de acuerdo con los lineamientos y disposiciones que emita la H. Junta de Gobierno, con base en las políticas que para el logro de los objetivos y prioridades de la planeación nacional, fije y establezca el Ejecutivo Estatal, por conducto de la Secretaría de Educación del Estado.

***c) Ejercicio Fiscal***

2018

***d) Régimen Jurídico***

Instituto Chiapaneco de Educación para Jóvenes y Adultos; está registrada ante el Servicio de Administración Tributaria como persona moral con fines no lucrativos, cuya actividad económica es la administración pública estatal en general, y sus obligaciones son las siguientes:

- ▶ Presentar la declaración y pago provisional mensual de retenciones de impuestos sobre la renta (ISR), y sueldos y salarios.
- ▶ Presentar la declaración anual donde se informe sobre las retenciones de los trabajadores que recibieron sueldos y salarios, y trabajadores asimilados a salarios.
- ▶ Presentar declaración informativa anual de subsidio al empleo.

***e) Consideraciones Fiscales del Ente***

Instituto Chiapaneco de Educación para Jóvenes y Adultos, se ubica dentro de las personas morales a que se refiere el artículo 79 y 86 de la LISR, pero tiene otras obligaciones como:

- Presentar la declaración y pago provisional de retenciones de ISR por Sueldos y Salarios
- FOVISSSTE
- ISSSTE
- 2% Impuesto Sobre Nóminas
- 10% de ISR por Arrendamientos de Inmuebles
- 2% Impuesto Sobre Nóminas a prestadores de servicios



**f) Estructura Organizacional Básica**

**INSTITUTO CHIAPANECO DE EDUCACIÓN PARA JÓVENES Y ADULTOS  
ORGANIGRAMA GENERAL PROPUESTO**

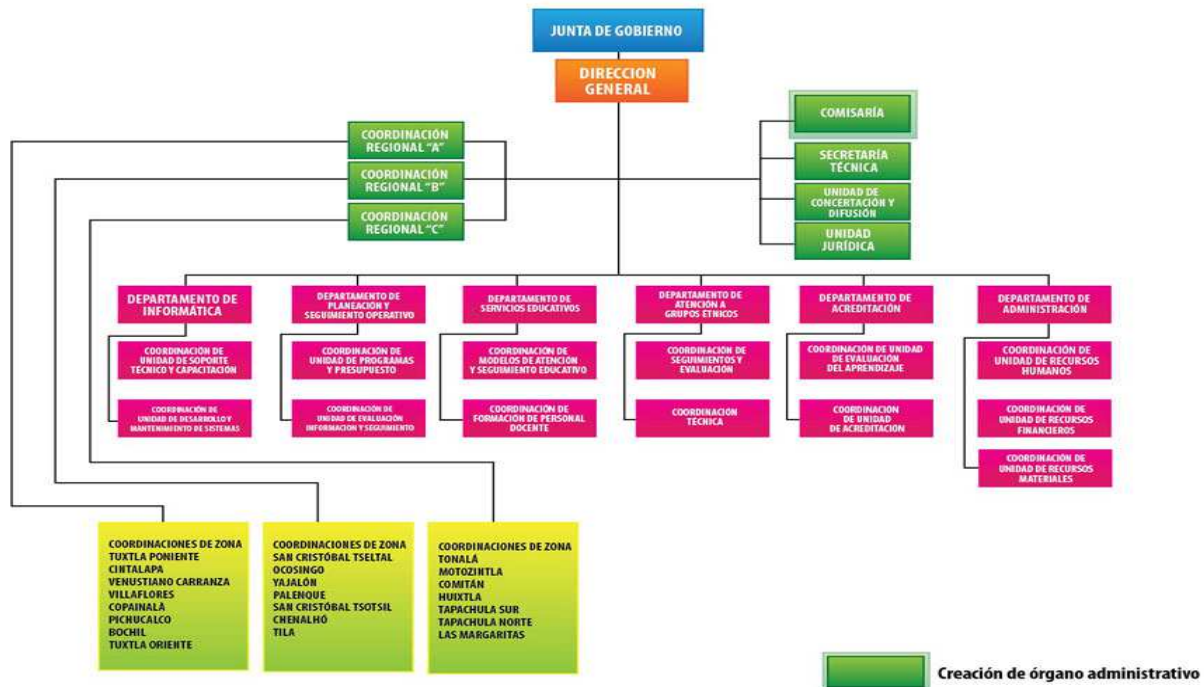

**g) Fideicomisos, Mandatos y Análogos de los cuales es Fideicomitente o Fideicomisario**

(No Aplica)

**5.- Bases de Preparación de los Estados Financieros**

Para llevar a cabo la preparación de los Estados Financieros del presente ejercicio se consideró lo siguiente:

a) Si se ha observado la normatividad emitida por el CONAC y las disposiciones legales aplicables. Se ha observado en cierta medida la Normatividad emitida por el CONAC y la Ley General de Contabilidad Gubernamental (LGCG), para la emisión de los estados financieros.

b) La normatividad aplicada para el reconocimiento, valuación y revelación de los diferentes rubros de la información financiera, así como las bases de medición utilizadas para la elaboración de los estados financieros; por ejemplo: costo histórico, valor de realización, valor razonable, valor de recuperación o cualquier otro método empleado y los criterios de aplicación de los mismos.

Todas las cuentas que afectan económicamente el Instituto Chiapaneco de Educación para Jóvenes y Adultos, están cuantificadas en términos monetarios y se registran al costo histórico. El costo histórico de las operaciones corresponde al monto erogado para su adquisición conforme a la documentación contable original justificativa y comprobatoria.



**GOBIERNO CONSTITUCIONAL DEL ESTADO DE CHIAPAS**  
**INSTITUTO CHIAPANECO DE EDUCACIÓN**  
**PARA JÓVENES Y ADULTOS**  
**SISTEMA CONTABLE 2018**  
**NOTAS A LOS ESTADOS FINANCIEROS**  
**DEL 1o. DE ENERO AL 31 DE DICIEMBRE DEL 2018**

Página 18 de 20

Fecha: 31/12/2018

c) Postulados básicos.

Las bases de preparación de los estados financieros del Instituto Chiapaneco de Educación para Jóvenes y Adultos, aplican los postulados básicos siguientes:

- 1.- Sustancia Económica
- 2.- Entes Públicos
- 3.- Existencia Permanente
- 4.- Revelación Suficiente
- 5.- Importancia Relativa
- 6.- Registro e Integración Presupuestaria
- 7.- Consolidación de la Información Financiera
- 8.- Devengo Contable
- 9.- Valuación
- 10.- Dualidad Económica
- 11.- Consistencia

d) Normatividad supletoria. En caso de emplear varios grupos de normatividades (normatividades supletorias), deberá realizar la justificación razonable correspondiente, su alineación con los PBCG y a las características cualitativas asociadas descritas en el MCCG (documentos publicados en el Diario Oficial de la Federación, agosto 2009). (No Aplica)

e) Para las Entidades que por primera vez estén implementando la base devengada de acuerdo a la Ley de Contabilidad; deberán considerar políticas de reconocimientos, plan de implementación, presentar los últimos estados financieros con la Normatividad anteriormente utilizada. (No Aplica)

#### **6.- Políticas de Contabilidad Significativas**

(No Aplica)

#### **7.- Posición en Moneda Extranjera y Protección por Riesgo Cambiario**

(No Aplica)

#### **8.- Reporte Analítico del Activo**

El estado analítico del activo, muestra la variación entre el saldo final y el saldo inicial del periodo. Al 31 de diciembre de 2018, se reporta una variación negativa de \$ 3,648,666.26 el cual es menor en comparación al ejercicio 2017.

La variación que presenta el activo, se integra de la siguiente manera:

- a) La variación negativa por \$ 5, 597, 026.14 del rubro Efectivo y Equivalentes se debe principalmente a pagos del Ejercicio 2017, que se hicieron en 2018, pago de servicios básicos, así como pago de gratificaciones de fin de año, estímulo al personal.

**GOBIERNO CONSTITUCIONAL DEL ESTADO DE CHIAPAS**  
**INSTITUTO CHIAPANECO DE EDUCACIÓN**  
**PARA JÓVENES Y ADULTOS**  
**SISTEMA CONTABLE 2018**

**NOTAS A LOS ESTADOS FINANCIEROS**

**DEL 1o. DE ENERO AL 31 DE DICIEMBRE DEL 2018**

Página 19 de 20

Fecha: 31/12/2018

- b) La variación positiva por \$5,933,058.49, del rubro Derecho a Recibir Efectivo o Equivalentes se debe entre otros registros en la Cuentas por Cobrar a corto plazo por custodia de recursos, así como registro a esta cuentas erogaciones de recursos pendientes de regularizar presupuestalmente, cabe hacer mención que estos recursos fueron resguardados por posibles embargados de acuerdo a órdenes judiciales respectivas; que fueron custodiados para evitar sean embargados, y evitar sea obstruida la operación de este Instituto..
- c) La variación positiva por \$271,241.32 del rubro Derechos a Recibir Efectivo o Equivalentes a Largo plazo, se debe al traspaso de la 1123 deudores diversos a corto plazo a la 1222: Deudores Diversos largo plazo derivado a la antigüedad de saldos y conforme lo establecido en el Manual de Contabilidad Gubernamental en su instructivo de manejo de cuentas.
- d) La variación negativa por \$862,689.99 del rubro de Bienes Muebles, se debe a bajas en equipos de Transporte por obsolescencia..
- e) La variación negativa del rubro Activos Diferidos por \$ 3,393,250.14, se debe a regularización de esta cuenta, por corresponder recursos pagados que están en el proceso de regularización presupuestal.

CONCEPTO	SALDO INICIAL	CARGOS DEL PERIODO	ABONOS DEL PERIODO	SALDO FINAL	VARIACIÓN DEL PERIODO
<b>ACTIVO</b>	<b>172,882,690.08</b>	<b>1,514,736,040.65</b>	<b>1,518,384,706.91</b>	<b>169,234,023.82</b>	<b>(3,648,666.26)</b>
<b>Activo Circulante</b>	<b>101,819,806.45</b>	<b>1,511,345,862.67</b>	<b>1,511,009,830.32</b>	<b>102,155,838.80</b>	<b>336,032.35</b>
Efectivo y Equivalentes	100,587,460.99	1,452,674,417.54	1,458,271,443.68	94,990,434.85	(5,597,026.14)
Derechos a Recibir Efectivo o Equivalentes	1,232,345.46	58,671,445.13	52,738,386.64	7,165,403.95	5,983,058.49
<b>ACTIVO NO CIRCULANTE</b>	<b>71,062,883.63</b>	<b>3,390,177.98</b>	<b>7,374,876.59</b>	<b>67,078,185.02</b>	<b>(3,984,698.61)</b>
Derechos a Recibir Efectivo o Equivalentes a Largo Plazo	8,943,371.82	290,816.25	19,574.73	9,214,613.34	271,241.52
Bienes Muebles	16,729,985.27	0.03	862,690.02	15,867,295.28	(862,689.99)
Activos Intangibles	359,361.58			359,361.58	
Activos Diferidos	45,030,164.96	3,099,361.70	6,492,611.84	41,636,914.82	(3,393,250.14)

**9.- Fideicomisos, Mandatos y Análogos**

(No Aplica)

**10.- Reporte de la Recaudación**

(No Aplica)

**11.- Información sobre la Deuda y el Reporte Analítico de la Deuda**

(No Aplica)

**12.- Calificaciones Otorgadas**

(No Aplica)

### **13.- Proceso de Mejora**

#### **a) *Principales Políticas de Control Interno***

- Manual de Procedimientos: Nos indica los procedimientos que debemos seguir de forma ordenada en el desarrollo de las actividades; evitando duplicidad de esfuerzos.
- Ley General de Contabilidad Gubernamental (LGCG): Nos establece los criterios generales que rigen la contabilidad gubernamental y la emisión de información financiera, incluyendo la presupuestaria y programática en forma razonable y transparente.
- Normatividad Contable: Tiene por objeto efectuar el registro contable de los recursos públicos y la preparación de informes financieros de forma armonizada, que dan transparencia para la interpretación, evaluación, fiscalización y entrega de informes; regulando las operaciones contables.
- Normas Presupuestarias: Nos indica cómo se ejecuta el gasto público, administrándolo con eficiencia, eficacia, economía, transparencia y honradez, para rendir cuentas de los recursos públicos, así mismo contribuir a fortalecer la armonización presupuestaria y contable.

#### **b) *Medidas de Desempeño Financiero, Metas y Alcance***

1.- Se continúa trabajando en el cambio trascendental que es el proceso de armonización contable para atender en tiempo y forma el nuevo esquema de la contabilidad gubernamental, y generando así los beneficios en materia de información financiera, transparencia y rendición de cuentas.

### **14.- Información por Segmentos**

(No Aplica)

### **15.- Eventos Posteriores al Cierre**

(No Aplica)

### **16.- Partes Relacionadas**

“No existen partes relacionadas que pudieran ejercer influencia significativa sobre la toma de decisiones financieras y operativas”

### **17.- Responsabilidad sobre la Presentación Razonable de la Información Contable**

“Bajo protesta de decir verdad declaramos que los Estados Financieros y sus Notas, son razonablemente correctos y son responsabilidad del emisor”

**GOBIERNO CONSTITUCIONAL DEL ESTADO DE CHIAPAS**  
**INSTITUTO CHIAPANECO DE EDUCACIÓN PARA JÓVENES Y**  
**ADULTOS**  
**SISTEMA CONTABLE 2018**

**ESTADO ANALÍTICO DE INGRESOS**

**DEL 1o. DE ENERO AL 31 DE DICIEMBRE DE 2018**

Página 1 de 1

Fecha:

11/02/2019

RUBRO DE INGRESOS	INGRESO					DIFERENCIA
	ESTIMADO	AMPLIACIONES Y REDUCCIONES	MODIFICADO	DEVENGADO	RECAUDADO	(RECAUDADO - ESTIMADO)
Impuestos	0.00	0.00	0.00	0.00	0.00	0.00
Cuotas y Aportaciones de Seguridad Social	0.00	0.00	0.00	0.00	0.00	0.00
Contribuciones de Mejoras	0.00	0.00	0.00	0.00	0.00	0.00
Derechos	0.00	0.00	0.00	0.00	0.00	0.00
<b>Productos</b>	<b>0.00</b>	<b>0.00</b>	<b>0.00</b>	<b>0.00</b>	<b>0.00</b>	<b>0.00</b>
Corriente	0.00	0.00	0.00	0.00	0.00	0.00
Capital	0.00	0.00	0.00	0.00	0.00	0.00
<b>Aprovechamientos</b>	<b>0.00</b>	<b>0.00</b>	<b>0.00</b>	<b>0.00</b>	<b>0.00</b>	<b>0.00</b>
Corriente	0.00	0.00	0.00	0.00	0.00	0.00
Capital	0.00	0.00	0.00	0.00	0.00	0.00
Ingresos por Venta de Bienes y Servicios	0.00	0.00	0.00	0.00	0.00	0.00
Participaciones y Aportaciones	173,559,620.00	10,132,979.06	183,692,599.06	183,692,599.06	183,692,599.06	10,132,979.06
Transferencias, Asignaciones, Subsidios y Otras Ayudas	121,326,455.51	69,124,944.06	190,451,399.57	190,451,399.57	190,451,399.57	69,124,944.06
Ingresos Derivados de Financiamientos	0.00	0.00	0.00	0.00	0.00	0.00
<b>Total</b>	<b>294,886,075.51</b>	<b>79,257,923.12</b>	<b>374,143,998.63</b>	<b>374,143,998.63</b>	<b>374,143,998.63</b>	
<b>Ingresos Excedentes</b>						<b>79,257,923.12</b>

RUBRO DE INGRESOS	INGRESO					DIFERENCIA
	ESTIMADO	AMPLIACIONES Y REDUCCIONES	MODIFICADO	DEVENGADO	RECAUDADO	(RECAUDADO - ESTIMADO)
<b>Ingresos del Gobierno</b>	<b>173,559,620.00</b>	<b>10,132,979.06</b>	<b>183,692,599.06</b>	<b>183,692,599.06</b>	<b>183,692,599.06</b>	<b>10,132,979.06</b>
Impuestos	0.00	0.00	0.00	0.00	0.00	0.00
Contribuciones de Mejoras	0.00	0.00	0.00	0.00	0.00	0.00
Derechos	0.00	0.00	0.00	0.00	0.00	0.00
<b>Productos</b>	<b>0.00</b>	<b>0.00</b>	<b>0.00</b>	<b>0.00</b>	<b>0.00</b>	<b>0.00</b>
Corriente	0.00	0.00	0.00	0.00	0.00	0.00
Capital	0.00	0.00	0.00	0.00	0.00	0.00
<b>Aprovechamientos</b>	<b>0.00</b>	<b>0.00</b>	<b>0.00</b>	<b>0.00</b>	<b>0.00</b>	<b>0.00</b>
Corriente	0.00	0.00	0.00	0.00	0.00	0.00
Capital	0.00	0.00	0.00	0.00	0.00	0.00
Participaciones y Aportaciones	173,559,620.00	10,132,979.06	183,692,599.06	183,692,599.06	183,692,599.06	10,132,979.06
Transferencias, Asignaciones, Subsidios y Otras Ayudas	0.00	0.00	0.00	0.00	0.00	0.00
<b>Ingresos de organismos y Empresas</b>	<b>121,326,455.51</b>	<b>69,124,944.06</b>	<b>190,451,399.57</b>	<b>190,451,399.57</b>	<b>190,451,399.57</b>	<b>69,124,944.06</b>
Cuotas y Aportaciones de Seguridad Social	0.00	0.00	0.00	0.00	0.00	0.00
Ingresos por Venta de Bienes y Servicios	0.00	0.00	0.00	0.00	0.00	0.00
Transferencias, Asignaciones, Subsidios y Otras Ayudas	121,326,455.51	69,124,944.06	190,451,399.57	190,451,399.57	190,451,399.57	69,124,944.06
<b>Ingresos Derivados de Financiamiento</b>	<b>0.00</b>	<b>0.00</b>	<b>0.00</b>	<b>0.00</b>	<b>0.00</b>	<b>0.00</b>
Ingresos Derivados de Financiamientos	0.00	0.00	0.00	0.00	0.00	0.00
<b>Total</b>	<b>294,886,075.51</b>	<b>79,257,923.12</b>	<b>374,143,998.63</b>	<b>374,143,998.63</b>	<b>374,143,998.63</b>	
<b>Ingresos Excedentes</b>						<b>79,257,923.12</b>

**GOBIERNO DEL ESTADO DE CHIAPAS**

RAMO O DEPENDENCIA: Instituto Chiapaneco de Educación para Jóvenes y Adultos

**ESTADO ANALÍTICO DEL EJERCICIO DEL PRESUPUESTO DE EGRESOS CLASIFICACIÓN POR OBJETO DEL GASTO  
 (CAPITULOS Y CONCEPTOS)  
 DEL 1 DE ENERO AL 31 DE DICIEMBRE DE 2018**

(Pesos)

RPA-1

CAPG	CG	DESCRIPCIÓN	PRESUPUESTO DE EGRESOS					SUBEJERCICIO
			APROBADO	AMPLIACIONES - REDUCCIONES	MODIFICADO	DEVENGADO	PAGADO	
<b>1000</b>		<b>Servicios Personales.</b>	<b>120,763,839.86</b>	<b>9,651,111.58</b>	<b>130,414,951.44</b>	<b>128,966,264.41</b>	<b>128,047,140.34</b>	<b>1,448,687.03</b>
	1100	Remuneraciones al Personal de Carácter Permanente.	41,368,721.00	1,389,969.27	42,758,690.27	42,306,606.21	42,306,606.21	452,084.06
	1200	Remuneraciones al Personal de Carácter Transitorio.	7,059,865.46	-921,265.25	6,138,600.21	6,135,099.40	6,135,099.40	3,500.81
	1300	Remuneraciones Adicionales y Especiales.	22,451,781.04	214,444.67	22,666,225.71	22,095,827.54	22,069,746.96	570,398.17
	1400	Seguridad Social.	13,275,617.36	-1,026,096.22	12,249,521.14	11,988,518.66	11,099,730.34	261,002.48
	1500	Otras Prestaciones Sociales y Económicas.	7,171,600.00	1,978,792.60	9,150,392.60	8,989,355.09	8,988,099.92	161,037.51
	1700	Pago de Estímulos a Servidores Públicos.	29,436,255.00	8,015,266.51	37,451,521.51	37,450,857.51	37,447,857.51	664.00
<b>2000</b>		<b>Materiales y Suministros.</b>	<b>8,823,403.68</b>	<b>12,606,615.38</b>	<b>21,430,019.06</b>	<b>21,406,120.19</b>	<b>21,406,120.19</b>	<b>23,898.87</b>
	2100	Materiales de Administración, Emisión de Documentos y Artículos Oficiales.	3,602,631.26	6,727,860.91	10,330,492.17	10,325,093.70	10,325,093.70	5,398.47
	2200	Alimentos y Utensilios.	250,000.00	916,372.63	1,166,372.63	1,166,160.06	1,166,160.06	212.57
	2400	Materiales y Artículos de Construcción y de Reparación.	538,000.00	385,333.44	923,333.44	923,333.29	923,333.29	0.15
	2500	Productos Químicos, Farmacéuticos y de Laboratorio.	4,000.00	29,793.36	33,793.36	33,705.01	33,705.01	88.35
	2600	Combustibles, Lubricantes y Aditivos.	3,287,253.42	3,341,737.12	6,628,990.54	6,625,853.89	6,625,853.89	3,136.65
	2700	Vestuario, Blancos, Prendas de Protección y Artículos Deportivos.	450,519.00	161,272.35	611,791.35	611,789.55	611,789.55	1.80
	2900	Herramientas, Refacciones y Accesorios Menores.	691,000.00	1,044,245.57	1,735,245.57	1,720,184.69	1,720,184.69	15,060.88
<b>3000</b>		<b>Servicios Generales.</b>	<b>23,053,771.87</b>	<b>9,967,149.46</b>	<b>33,020,921.33</b>	<b>32,683,660.59</b>	<b>32,034,387.49</b>	<b>337,260.74</b>
	3100	Servicios Básicos.	2,906,100.00	-932,842.28	1,973,257.72	1,918,102.82	1,818,223.20	55,154.90
	3200	Servicios de Arrendamiento.	5,750,000.00	577,423.16	6,327,423.16	6,311,621.07	6,311,621.07	15,802.09
	3300	Servicios Profesionales, Científicos, Técnicos y Otros Servicios.	3,950,000.00	3,221,698.10	7,171,698.10	7,171,622.12	7,171,622.12	75.98
	3400	Servicios Financieros, Bancarios y Comerciales.	425,000.00	106,419.18	531,419.18	518,612.01	511,566.53	12,807.17
	3500	Servicios de Instalación, Reparación, Mantenimiento y Conservación.	2,058,000.00	2,017,090.66	4,075,090.66	4,075,089.20	4,075,089.20	1.46
	3600	Servicios de Comunicación Social y Publicidad.	563,000.00	475,295.61	1,038,295.61	1,038,295.61	1,038,295.61	0.00
	3700	Servicios de Traslado y Viáticos.	4,464,322.64	2,754,970.80	7,219,293.44	7,139,434.12	7,139,434.12	79,859.32
	3800	Servicios Oficiales.	355,019.00	449,794.44	804,813.44	804,813.44	804,813.44	0.00
	3900	Otros Servicios Generales.	2,582,330.23	1,297,299.79	3,879,630.02	3,706,070.20	3,163,722.20	173,559.82



GOBIERNO DEL ESTADO DE CHIAPAS

RAMO O DEPENDENCIA: Instituto Chiapaneco de Educación para Jóvenes y Adultos

ESTADO ANALÍTICO DEL EJERCICIO DEL PRESUPUESTO DE EGRESOS CLASIFICACIÓN POR OBJETO DEL GASTO  
(CAPITULOS Y CONCEPTOS)  
DEL 1 DE ENERO AL 31 DE DICIEMBRE DE 2018

(Pesos)

RPA-1

CAPG	CG	DESCRIPCIÓN	PRESUPUESTO DE EGRESOS					SUB EJERCICIO
			APROBADO	AMPLIACIONES - REDUCCIONES	MODIFICADO	DEVENGADO	PAGADO	
4000		Transferencias, Asignaciones, Subsidios y Otras Ayudas.	142,245,060.10	47,033,046.70	189,278,106.80	189,278,106.80	189,278,106.80	0.00
	4400	Ayudas Sociales.	142,245,060.10	47,033,046.70	189,278,106.80	189,278,106.80	189,278,106.80	0.00
<b>TOTAL DEL GASTO:</b>			<b>294,886,075.51</b>	<b>79,257,923.12</b>	<b>374,143,998.63</b>	<b>372,334,151.99</b>	<b>370,765,754.82</b>	<b>1,809,846.64</b>



GOBIERNO DEL ESTADO DE CHIAPAS

RAMO O DEPENDENCIA: Instituto Chiapaneco de Educación para Jóvenes y Adultos

ESTADO ANALÍTICO DEL EJERCICIO DEL PRESUPUESTO DE EGRESOS CLASIFICACIÓN ECONÓMICA POR TIPO DE GASTO  
DEL 1 DE ENERO AL 31 DE DICIEMBRE DE 2018

(Pesos)

RPA-2

CONCEPTO	PRESUPUESTO DE EGRESOS					SUBEJERCICIO
	APROBADO	AMPLIACIONES - REDUCCIONES	MODIFICADO	DEVENGADO	PAGADO	
<b>GASTO CORRIENTE</b>	294,886,075.51	79,257,923.12	374,143,998.63	372,334,151.99	370,765,754.82	1,809,846.64
<b>GASTO DE CAPITAL</b>	0.00	0.00	0.00	0.00	0.00	0.00
<b>AMORTIZACIÓN DE LA DEUDA Y DISMINUCIÓN DE PASIVOS</b>	0.00	0.00	0.00	0.00	0.00	0.00
<b>PENSIONES Y JUBILACIONES</b>	0.00	0.00	0.00	0.00	0.00	0.00
<b>PARTICIPACIONES</b>	0.00	0.00	0.00	0.00	0.00	0.00
<b>TOTAL DEL GASTO:</b>	<b>294,886,075.51</b>	<b>79,257,923.12</b>	<b>374,143,998.63</b>	<b>372,334,151.99</b>	<b>370,765,754.82</b>	<b>1,809,846.64</b>





GOBIERNO CONSTITUCIONAL DEL ESTADO DE CHIAPAS  
RAMO O DEPENDENCIA: Instituto Chiapaneco de Educación para Jóvenes y Adultos  
ESTADO ANALÍTICO DEL EJERCICIO DEL PRESUPUESTO DE EGRESOS EN CLASIFICACIÓN  
ADMINISTRATIVA/ORGANISMO  
DEL 1 DE ENERO AL 31 DE DICIEMBRE DE 2018

(Pesos)

RPA-3

CONCEPTO	PRESUPUESTO DE EGRESOS					SUBEJERCICIO
	APROBADO	AMPLIACIONES - REDUCCIONES	MODIFICADO	DEVENGADO	PAGADO	
<b>TOTAL</b>	<b>294,886,075.51</b>	<b>79,257,923.12</b>	<b>374,143,998.63</b>	<b>372,334,151.99</b>	<b>370,765,754.82</b>	<b>1,809,846.64</b>
<b>ENTIDADES PARAESTATALES Y FIDEICOMISOS NO EMPRESARIALES Y NO FINANCIEROS</b>	<b>294,886,075.51</b>	<b>79,257,923.12</b>	<b>374,143,998.63</b>	<b>372,334,151.99</b>	<b>370,765,754.82</b>	<b>1,809,846.64</b>
Instituto Chiapaneco de Educación para Jóvenes y Adultos	294,886,075.51	79,257,923.12	374,143,998.63	372,334,151.99	370,765,754.82	1,809,846.64



GOBIERNO CONSTITUCIONAL DEL ESTADO DE CHIAPAS  
RAMO O DEPENDENCIA: Instituto Chiapaneco de Educación para Jóvenes y Adultos  
ESTADO ANALÍTICO DEL EJERCICIO DEL PRESUPUESTO DE EGRESOS EN CLASIFICACIÓN  
ADMINISTRATIVA/PODERES  
DEL 1 DE ENERO AL 31 DE DICIEMBRE DE 2018

(Pesos)

RPA-4

CONCEPTO	PRESUPUESTO DE EGRESOS					SUBEJERCICIO
	APROBADO	AMPLIACIONES - REDUCCIONES	MODIFICADO	DEVENGADO	PAGADO	
PODER EJECUTIVO	NO APLICA					
PODER LEGISLATIVO	NO APLICA					
PODER JUDICIAL	NO APLICA					
ORGANOS AUTONOMOS	NO APLICA					





GOBIERNO DEL ESTADO DE CHIAPAS

RAMO O DEPENDENCIA: Instituto Chiapaneco de Educación para Jóvenes y Adultos

ESTADO ANALÍTICO DEL EJERCICIO DEL PRESUPUESTO DE EGRESOS CLASIFICACIÓN FUNCIONAL (FINALIDAD Y FUNCIÓN)

DEL 1 DE ENERO AL 31 DE diciembre DE 2018

(Pesos)

RPA-6

FI	FU	CONCEPTO	EGRESOS					SUB EJERCICIO
			APROBADO	AMPLIACIONES - REDUCCIONES	MODIFICADO	DEVENGADO	PAGADO	
2		<b>Desarrollo Social</b>	<b>294,886,075.51</b>	<b>79,257,923.12</b>	<b>374,143,998.63</b>	<b>372,334,151.99</b>	<b>370,765,754.82</b>	<b>1,809,846.64</b>
	2.5	Educación	294,886,075.51	79,257,923.12	374,143,998.63	372,334,151.99	370,765,754.82	1,809,846.64
<b>TOTAL DEL GASTO:</b>			<b>294,886,075.51</b>	<b>79,257,923.12</b>	<b>374,143,998.63</b>	<b>372,334,151.99</b>	<b>370,765,754.82</b>	<b>1,809,846.64</b>

**GOBIERNO CONSTITUCIONAL DEL ESTADO DE CHIAPAS**  
**INSTITUTO CHIAPANECO DE EDUCACIÓN PARA JÓVENES Y**  
**ADULTOS**  
**SISTEMA CONTABLE 2018**  
**ENDEUDAMIENTO NETO**

**DEL 1o. DE ENERO AL 31 DE DICIEMBRE DE 2018**

Página 1 de 1  
11/02/2019

Fecha:

IDENTIFICACIÓN DE CRÉDITO O INSTRUMENTO	CONTRATACIÓN/ COLOCACIÓN	AMORTIZACIÓN	ENDEUDAMIENTO NETO
CRÉDITOS BANCARIOS			

TOTAL CRÉDITOS BANCARIOS

OTROS INSTRUMENTOS DE DEUDA

**NO APLICA**

TOTAL OTROS INSTRUMENTOS DE DEUDA

TOTAL



**GOBIERNO CONSTITUCIONAL DEL ESTADO DE CHIAPAS**  
**INSTITUTO CHIAPANECO DE EDUCACIÓN PARA JÓVENES Y**  
**ADULTOS**  
**SISTEMA CONTABLE 2018**  
**INTERESES DE LA DEUDA**

**DEL 1o. DE ENERO AL 31 DE DICIEMBRE DE 2018**

Página 1 de 1  
11/02/2019

Fecha:

IDENTIFICACIÓN DE CRÉDITO O INSTRUMENTO	DEVENGADO	PAGADO
CRÉDITOS BANCARIOS		

TOTAL DE INTERESES DE CRÉDITOS BANCARIOS

OTROS INSTRUMENTOS DE DEUDA
-----------------------------

TOTAL DE INTERESES DE OTROS INSTRUMENTOS DE DEUDA

TOTAL

**NO APLICA**



**GOBIERNO DEL ESTADO DE CHIAPAS**  
**RAMO O DEPENDENCIA: Instituto Chiapaneco de Educación para Jóvenes y Adultos**  
**GASTO POR CATEGORÍA PROGRAMÁTICA**  
**DEL 1 DE ENERO AL 31 DE DICIEMBRE DE 2018**  
**(Pesos)**

RPA-7

CONCEPTO	PRESUPUESTO DE EGRESOS					SUBEJERCICIO
	APROBADO	AMPLIACIONES - REDUCCIONES	MODIFICADO	DEVENGADO	PAGADO	
<b>Programas</b>	<b>294,886,075.51</b>	<b>79,257,923.12</b>	<b>374,143,998.63</b>	<b>372,334,151.99</b>	<b>370,765,754.82</b>	<b>1,809,846.64</b>
<b>Subsidios: Sector Social y Privado o Entidades Federativas y Municipios</b>	<b>0.00</b>	<b>0.00</b>	<b>0.00</b>	<b>0.00</b>	<b>0.00</b>	<b>0.00</b>
Otros Subsidios	0.00	0.00	0.00	0.00	0.00	0.00
Sujetos a Reglas de Operación	0.00	0.00	0.00	0.00	0.00	0.00
<b>Desempeño de las Funciones</b>	<b>294,886,075.51</b>	<b>79,257,923.12</b>	<b>374,143,998.63</b>	<b>372,334,151.99</b>	<b>370,765,754.82</b>	<b>1,809,846.64</b>
Específicos	0.00	0.00	0.00	0.00	0.00	0.00
Funciones de las Fuerzas Armadas (Únicamente Gobierno Federal)	0.00	0.00	0.00	0.00	0.00	0.00
Planeación, seguimiento y evaluación de políticas públicas	0.00	0.00	0.00	0.00	0.00	0.00
Prestación de Servicios Públicos	294,886,075.51	79,257,923.12	374,143,998.63	372,334,151.99	370,765,754.82	1,809,846.64
Promoción y fomento	0.00	0.00	0.00	0.00	0.00	0.00
Provisión de Bienes Públicos	0.00	0.00	0.00	0.00	0.00	0.00
Proyectos de inversión	0.00	0.00	0.00	0.00	0.00	0.00
Regulación y supervisión	0.00	0.00	0.00	0.00	0.00	0.00
<b>Administrativos y de Apoyo</b>	<b>0.00</b>	<b>0.00</b>	<b>0.00</b>	<b>0.00</b>	<b>0.00</b>	<b>0.00</b>
Apoyo a la función pública y al mejoramiento de la gestión	0.00	0.00	0.00	0.00	0.00	0.00
Apoyo al proceso presupuestario y para mejorar la eficiencia institucional	0.00	0.00	0.00	0.00	0.00	0.00
Operaciones ajenas	0.00	0.00	0.00	0.00	0.00	0.00
<b>Compromisos</b>	<b>0.00</b>	<b>0.00</b>	<b>0.00</b>	<b>0.00</b>	<b>0.00</b>	<b>0.00</b>
Desastres Naturales	0.00	0.00	0.00	0.00	0.00	0.00
Obligaciones de cumplimiento de resolución jurisdiccional	0.00	0.00	0.00	0.00	0.00	0.00
<b>Obligaciones</b>	<b>0.00</b>	<b>0.00</b>	<b>0.00</b>	<b>0.00</b>	<b>0.00</b>	<b>0.00</b>
Aportaciones a fondos de estabilización	0.00	0.00	0.00	0.00	0.00	0.00
Aportaciones a fondos de inversión y reestructura de pensiones	0.00	0.00	0.00	0.00	0.00	0.00
Aportaciones a la seguridad social	0.00	0.00	0.00	0.00	0.00	0.00
Pensiones y jubilaciones	0.00	0.00	0.00	0.00	0.00	0.00
<b>Programas de Gasto Federalizado (Gobierno Federal)</b>	<b>0.00</b>	<b>0.00</b>	<b>0.00</b>	<b>0.00</b>	<b>0.00</b>	<b>0.00</b>
Gasto Federalizado	0.00	0.00	0.00	0.00	0.00	0.00
<b>Participaciones a entidades federativas y municipios</b>	<b>0.00</b>	<b>0.00</b>	<b>0.00</b>	<b>0.00</b>	<b>0.00</b>	<b>0.00</b>
<b>Costo financiero, deuda o apoyos a deudores y ahorradores de la banca</b>	<b>0.00</b>	<b>0.00</b>	<b>0.00</b>	<b>0.00</b>	<b>0.00</b>	<b>0.00</b>
<b>Adeudos de ejercicios fiscales anteriores</b>	<b>0.00</b>	<b>0.00</b>	<b>0.00</b>	<b>0.00</b>	<b>0.00</b>	<b>0.00</b>
<b>TOTAL DEL GASTO:</b>	<b>294,886,075.51</b>	<b>79,257,923.12</b>	<b>374,143,998.63</b>	<b>372,334,151.99</b>	<b>370,765,754.82</b>	<b>1,809,846.64</b>



GOBIERNO CONSTITUCIONAL DEL ESTADO DE CHIAPAS  
INSTITUTO CHIAPANECO DE EDUCACIÓN PARA JÓVENES Y ADULTOS

PROGRAMAS Y PROYECTOS DE INVERSIÓN  
DEL 1 DE ENERO AL 31 DE DICIEMBRE DEL 2018

PP	PROGRAMA PRESUPUESTARIO / PROYECTO ESTRATÉGICO	MUNICIPIO / COBERTURA	PRESUPUESTO DE EGRESOS				AVANCE % DEVENGADO/ MODIFICADO
			APROBADO	MODIFICADO	DEVENGADO	PAGADO	

**NO APLICA**

---





**GOBIERNO CONSTITUCIONAL DEL ESTADO DE CHIAPAS**
**SECRETARÍA DE HACIENDA  
 PRESUPUESTO DE EGRESOS 2018**
**AVANCE DE CUMPLIMIENTO DE INDICADORES ESTRATÉGICOS  
 ENERO - DICIEMBRE**
**Organismo Público:** 21120660 Instituto Chiapaneco de Educación para Jóvenes y Adultos

Misión				
Propiciar condiciones y oportunidades educativas para que los jóvenes de 15 años y adultos en condiciones de rezago educativo, inicien, continúen y concluyan su formación básica, desarrollen competencias para el trabajo, fortalezcan su sentido humano, ético, creativo y emprendedor; así como aumenten su capacidad de percepción y respuesta frente a los retos que plantea la vida contemporánea.				
Visión				
Ser un organismo descentralizado de la administración pública estatal, que asegure oportunidades que posibiliten una formación básica de calidad, tomando en cuenta los intereses, necesidades y condiciones económicas y socio-culturales en que viven los jóvenes y adultos chiapanecos en situación de rezago educativo.				

COMPORTAMIENTO DEL EJERCICIO DEL GASTO					Aprobado (A)	Modificado (B)	Devengado (C)	% Devengado C/B
Fin	F	SF	SSF	Descripción				
<b>TOTALES</b>					<b>294,886,075.51</b>	<b>374,143,998.63</b>	<b>372,334,151.99</b>	<b>99.52</b>
2				Desarrollo Social	294,886,075.51	374,143,998.63	372,334,151.99	99.52
	5			Educación	294,886,075.51	374,143,998.63	372,334,151.99	99.52
		5		Educación para adultos	294,886,075.51	374,143,998.63	372,334,151.99	99.52
			1	Educación para Adultos	294,886,075.51	374,143,998.63	372,334,151.99	99.52

Objetivos de Desarrollo Sostenible	
Clave	Descripción
04	Garantizar una educación inclusiva, equitativa y de calidad y promover oportunidades de aprendizaje durante toda la vida para todos.

Metas de los Objetivos de Desarrollo Sostenible		
ODS	No. Meta	Descripción
04	05	Garantizar una educación inclusiva, equitativa y de calidad y promover oportunidades de aprendizaje durante toda la vida para todos. De aquí a 2030, eliminar las disparidades de género en la educación y asegurar el acceso igualitario a todos los niveles de la enseñanza y la formación profesional para las personas vulnerables, incluidas las personas con discapacidad, los pueblos indígenas y los niños en situaciones de vulnerabilidad

Objetivos del Plan Nacional		
Eje	Objetivo	Descripción
3		México con Educación de Calidad.
	02	Garantizar la inclusión y la equidad en el Sistema Educativo.

Objetivos del Plan Estatal				
Eje	Tema	Pol. Púb.	Objetivo	Descripción
2				Familia Chiapaneca.
	3			Educación de Calidad.
		03		Atención al rezago educativo.

**GOBIERNO CONSTITUCIONAL DEL ESTADO DE CHIAPAS**
**SECRETARÍA DE HACIENDA  
 PRESUPUESTO DE EGRESOS 2018**
**AVANCE DE CUMPLIMIENTO DE INDICADORES ESTRATÉGICOS  
 ENERO - DICIEMBRE**
**Organismo Público:** 21120660 Instituto Chiapaneco de Educación para Jóvenes y Adultos

Objetivos del Plan Estatal				
Eje	Tema	Pol. Púb.	Objetivo	Descripción
			01	Disminuir el rezago educativo.

Estrategias del Plan Estatal		
Clave Alineación PED	No. Est.	Descripción
230301	01	Atender a los municipios con mayor número de personas en condición de analfabetismo y rezago educativo.
	02	Promover la continuidad educativa hacia la educación primaria y secundaria para la población de 15 años y más.

Programa Sectorial		
Programa	Clave Alineación	Descripción
A	302230301	Programa Sectorial de Educación.

Objetivos Estratégicos		
No. Obj.	Clave Alineación	Descripción
1	302230301A	Reducir sustancialmente el analfabetismo y rezago educativo en jóvenes de 15 años o más y adultos.

Indicadores Estratégicos														
No. Obj.	No. Ind.	Tipo y Dimensión	Unidad de Medida	Nombre del Indicador	Descripción Cualitativa (Numerador / Denominador)	Año y Valor de Línea Base	Denominador ( A )	Total Numerador	Programado ( B )				Avances	
									Modificado ( C )				Efic. del Ejer. D/C	Meta Indic. D/A
									Alcanzado ( D )					
									Trimestres					
				I	II	III	IV							
1	1	Estratégico Eficacia	Persona	Porcentaje de población de 15 años y más alfabetizadas al año.	Número de personas de 15 años y más alfabetizadas al año. / Total de jóvenes y adultos analfabetas en el Estado de Chiapas.	2018	515,684.00	55,447.00	2,261.00	6,162.00	10,633.00	36,391.00	67.83%	7.29%
								55,447.00	2,261.00	6,162.00	10,633.00	36,391.00		
								37,607.00	1,995.00	4,126.00	17,346.00	14,140.00		

Productos y Servicios					Clientes y Usuarios				
Alfabetización, educación primaria y secundaria para jóvenes y adultos de 15 años y más, en lengua hispana e indígena.					Población joven de 15 años o más y adultos en condición de analfabetismo y rezago educativo en el Estado de Chiapas.				

**GOBIERNO CONSTITUCIONAL DEL ESTADO DE CHIAPAS**  
**INSTITUTO CHIAPANECO DE EDUCACIÓN PARA JÓVENES Y**  
**ADULTOS**  
**SISTEMA CONTABLE 2018**

**INDICADORES DE POSTURA FISCAL**

**DEL 1o. DE ENERO AL 31 DE DICIEMBRE DE 2018**

Página 1 de 1  
11/02/2019

Fecha:

CONCEPTO	ESTIMADO	DEVENGADO	PAGADO
<b>I. Ingresos Presupuestarios</b>	<b>294,886,075.51</b>	<b>374,143,998.63</b>	<b>374,143,998.63</b>
Ingresos del Gobierno de la Entidad Federativa	0.00	0.00	0.00
Ingresos del Sector Paraestatal	294,886,075.51	374,143,998.63	374,143,998.63
<b>II. Egresos Presupuestarios</b>	<b>294,886,075.51</b>	<b>372,334,151.99</b>	<b>370,765,754.82</b>
Egresos del Gobierno de la Entidad Federativa	0.00	0.00	0.00
Egresos del Sector Paraestatal	294,886,075.51	372,334,151.99	370,765,754.82
<b>III. Balance Presupuestario (Superávit o Déficit) (III = I - II)</b>	<b>0.00</b>	<b>1,809,846.64</b>	<b>3,378,243.81</b>

CONCEPTO	ESTIMADO	DEVENGADO	PAGADO
<b>III. Balance Presupuestario (Superávit o Déficit)</b>	<b>0.00</b>	<b>1,809,846.64</b>	<b>3,378,243.81</b>
<b>IV. Intereses, Comisiones y Gastos de la Deuda</b>	<b>0.00</b>	<b>0.00</b>	<b>0.00</b>
<b>V. Balance Primario (Superávit o Déficit) (V = III - IV)</b>	<b>0.00</b>	<b>1,809,846.64</b>	<b>3,378,243.81</b>

CONCEPTO	ESTIMADO	DEVENGADO	PAGADO
<b>A. Financiamiento</b>	<b>0.00</b>	<b>0.00</b>	<b>0.00</b>
<b>B. Amortización de la Deuda</b>	<b>0.00</b>	<b>0.00</b>	<b>0.00</b>
<b>C. Endeudamiento o Desendeudamiento (C= A - B)</b>	<b>0.00</b>	<b>0.00</b>	<b>0.00</b>

**GOBIERNO CONSTITUCIONAL DEL ESTADO DE CHIAPAS**  
**INSTITUTO CHIAPANECO DE EDUCACIÓN PARA JÓVENES Y**  
**ADULTOS**  
**SISTEMA CONTABLE 2018**

**RELACIÓN DE CUENTAS BANCARIAS PRODUCTIVAS ESPECÍFICAS**

**DEL 1o. DE ENERO AL 31 DE DICIEMBRE DE 2018**

Página 1 de 1

Fecha:

13/03/2019

FONDO, PROGRAMA O CONVENIO	DATOS DE LA CUENTA BANCARIA		
	INSTITUCIÓN BANCARIA	NÚMERO DE CUENTA	TIPO DE CUENTA
Icheja Concentradora FAETA 2018 (Administradora)	BANORTE, S.A.	0591738588	Fondo de Aportaciones para la Educación Tecnológica y de Adultos (FAETA)
Icheja Nóminas FAETA 2018	BANORTE, S.A.	0591738609	Fondo de Aportaciones para la Educación Tecnológica y de Adultos (FAETA)
Icheja Gastos de Operación FAETA 2018	BANORTE, S.A.	0591738597	Fondo de Aportaciones para la Educación Tecnológica y de Adultos (FAETA)
Icheja Recursos Federales Ramo 11 2018	BANORTE, S.A.	0591738636	Otros Convenios y Subsidios
FAETA 2017	BANORTE, S.A.	1034006080	Otros Convenios y Subsidios
INSTITUTO CHIAPANECO DE EDUCACION PARA JOVENES Y ADULTOS CONCENTRADORA FAETA RECURSOS FEDERAL 2018	BBVA BANCOMER, S.A.	0112380498	Otros Convenios y Subsidios
ICHEJA Concentradora 2018	BBVA BANCOMER, S.A.	0112506777	Otros Convenios y Subsidios



**GOBIERNO CONSTITUCIONAL DEL ESTADO DE CHIAPAS**  
**INSTITUTO CHIAPANECO DE EDUCACIÓN PARA JÓVENES Y**  
**ADULTOS**  
**SISTEMA CONTABLE 2018**

**RELACIÓN DE ESQUEMAS BURSÁTILES Y COBERTURAS FINANCIERAS**  
**DEL 1o. DE ENERO AL 31 DE DICIEMBRE DE 2018**

Página 1 de 1

Fecha: 11/02/2019

**RELACIÓN DE ESQUEMAS BURSÁTILES Y DE COBERTURAS FINANCIERAS**

---

**NO APLICA**



**GOBIERNO CONSTITUCIONAL DEL ESTADO DE CHIAPAS**  
**INSTITUTO CHIAPANECO DE EDUCACIÓN PARA JÓVENES Y**  
**ADULTOS**  
**SISTEMA CONTABLE 2018**

**FORMATO DEL EJERCICIO Y DESTINO DE GASTO FEDERALIZADO Y REINTEGROS**

**DEL 1o. DE ENERO AL 31 DE DICIEMBRE DE 2018**

Página 1 de 1

Fecha:

11/02/2019

Programa o Fondo	Destino de los Recursos	Ejercicio		Reintegro
		DEVENGADO	PAGADO	
5826 - 02 - FAETA Educación de Adultos. Ramo 33 - I010	Cobertura Estatal	182,188,763.52	181,184,609.69	0.00
5932 - 06 - Educación para Adultos (INEA). Ramo 11 - E064	Cobertura Estatal	180,121,703.98	180,121,703.98	0.00

**ESTADO DE SITUACIÓN FINANCIERA DETALLADO  
AL 31 DE DICIEMBRE DEL 2017 Y AL 31 DE DICIEMBRE DEL 2018**

Concepto	31 de diciembre de 2018	31 de diciembre de 2017	Concepto	31 de diciembre de 2018	31 de diciembre de 2017
<b>ACTIVO</b>			<b>PASIVO</b>		
<b>Activo Circulante</b>			<b>Pasivo Circulante</b>		
<b>Efectivo y Equivalentes</b>	<b>94,990,434.85</b>	<b>100,587,460.99</b>	<b>Cuentas por Pagar a Corto Plazo</b>	<b>44,268,214.09</b>	<b>44,271,130.49</b>
Efectivo			Servicios Personales por Pagar a Corto Plazo	5,662,032.60	5,580,724.32
Bancos/Tesorería			Proveedores por Pagar a Corto Plazo	230,559.12	588,728.27
Bancos/Dependencias y Otros	71,799,049.51	77,673,842.05	Contratistas por Obras Públicas por Pagar a Corto Plazo		
Inversiones Temporales (Hasta 3 Meses)			Participaciones y Aportaciones por Pagar a Corto Plazo		
Fondos con Afectación Específica	23,158,856.34	22,881,089.94	Transferencias Otorgadas por Pagar a Corto Plazo	5,159,000.00	5,159,000.00
Depósitos de Fondos de Terceros en Garantía y/o Administración	32,529.00	32,529.00	Intereses, Comisiones y Otros Gastos de la Deuda Pública por Pagar a Corto Plazo		
Otros Efectivos y Equivalentes			Retenciones y Contribuciones por Pagar a Corto Plazo	13,733,050.16	13,483,153.06
<b>Derechos a Recibir Efectivo o Equivalentes</b>	<b>7,165,403.95</b>	<b>1,232,345.46</b>	Devoluciones de la Ley de Ingresos por Pagar a Corto Plazo		
Inversiones Financieras de Corto Plazo			Otras Cuentas por Pagar a Corto Plazo	19,483,572.21	19,459,524.84
Cuentas por Cobrar a Corto Plazo	6,960,875.81	981,981.92	<b>Documentos por Pagar a Corto Plazo</b>	<b>0.00</b>	<b>0.00</b>
Deudores Diversos por Cobrar a Corto Plazo	204,528.14	250,363.54	Documentos Comerciales por Pagar a Corto Plazo		
Ingresos por Recuperar a Corto Plazo			Documentos con Contratistas por Obras Públicas por Pagar a Corto Plazo		
Deudores por Anticipos de la Tesorería a Corto Plazo			Otros Documentos por Pagar a Corto Plazo		
Préstamos Otorgados a Corto Plazo			<b>Porción a Corto Plazo de la Deuda Pública a Largo Plazo</b>	<b>0.00</b>	<b>0.00</b>
Otros Derechos a Recibir Efectivo o Equivalentes a Corto Plazo			Porción a Corto Plazo de la Deuda Pública		
<b>Derechos a Recibir Bienes o Servicios</b>	<b>0.00</b>	<b>0.00</b>	Porción a Corto Plazo de Arrendamiento Financiero		
Anticipos a Proveedores por Adquisición de Bienes y Prestación de Servicios a Corto Plazo			<b>Títulos y Valores a Corto Plazo</b>	<b>0.00</b>	<b>0.00</b>
Anticipo a Proveedores por Adquisición de Bienes Inmuebles y Muebles a Corto Plazo			<b>Pasivos Diferidos a Corto Plazo</b>	<b>0.00</b>	<b>0.00</b>
Anticipo a Proveedores por Adquisición de Bienes Intangibles a Corto Plazo			Ingresos Cobrados por Adelantado a Corto Plazo		
Anticipo a Contratistas por Obras Públicas a Corto Plazo			Intereses Cobrados por Adelantado a Corto Plazo		
Otros Derechos a Recibir Bienes o Servicios a Corto Plazo			Otros Pasivos Diferidos a Corto Plazo		
<b>Inventarios</b>	<b>0.00</b>	<b>0.00</b>	<b>Fondos y Bienes de Terceros en Garantía y/o Administración a Corto Plazo</b>	<b>21,111.76</b>	<b>115,080.57</b>
Inventario de Mercancías para Venta			Fondos en Garantía a Corto Plazo		
Inventario de Mercancías Terminadas			Fondos en Administración a Corto Plazo	21,111.76	115,080.57
Inventario de Mercancías en Proceso de Elaboración			Fondos Contingentes a Corto Plazo		
Inventario de Materias Primas, Materiales y Suministros para Producción			Fondos de Fideicomisos, Mandatos y Contratos Análogos a Corto Plazo		
Bienes en Tránsito			Otros Fondos de Terceros en Garantía y/o Administración a Corto Plazo		
<b>Almacenes</b>	<b>0.00</b>	<b>0.00</b>	Valores y Bienes en Garantía a Corto Plazo		
<b>Estimación por Pérdida o Deterioro de Activos Circulantes</b>	<b>0.00</b>	<b>0.00</b>	<b>Provisiones a Corto Plazo</b>	<b>0.00</b>	<b>0.00</b>
Estimaciones para Cuentas Incobrables por Derechos a Recibir Efectivo o Equivalentes			Provisión para Demandas y Juicios a Corto Plazo		
Estimación por Deterioro de Inventarios			Provisión para Contingencias a Corto Plazo		
<b>Otros Activos Circulantes</b>	<b>0.00</b>	<b>0.00</b>	Otras Provisiones a Corto Plazo		
Valores en Garantía			<b>Otros Pasivos a Corto Plazo</b>	<b>0.00</b>	<b>0.06</b>
Bienes en Garantía (excluye depósitos de fondos)			Ingresos por Clasificar		
Bienes Derivados de Embargos, Decomisos, Aseguramientos y Dación en Pago			Recaudación por Participar		
Adquisición con Fondos de Terceros			Otros Pasivos Circulantes		0.06
<b>Total de Activos Circulantes</b>	<b>102,155,838.80</b>	<b>101,819,806.45</b>	<b>Total de Pasivos Circulantes</b>	<b>44,289,325.85</b>	<b>44,386,211.12</b>
<b>Activo No Circulante</b>			<b>Pasivo No Circulante</b>		
<b>Inversiones Financieras a Largo Plazo</b>			<b>Cuentas por Pagar a Largo Plazo</b>	<b>5,983,731.00</b>	<b>5,677,725.47</b>
Derechos a Recibir Efectivo o Equivalentes a Largo Plazo	9,214,613.34	8,943,371.82	Documentos por Pagar a Largo Plazo		
Bienes Inmuebles, Infraestructura y Construcciones en Proceso			Deuda Pública a Largo Plazo		
Bienes Muebles	15,867,295.28	16,729,985.27	<b>Pasivos Diferidos a Largo Plazo</b>	<b>27,473,035.62</b>	<b>27,472,734.81</b>
Activos Intangibles	359,361.58	359,361.58	Fondos y Bienes de Terceros en Garantía y/o Administración a Largo Plazo		
Depreciación, Deterioro y Amortización Acumulada de Bienes			Provisiones a Largo Plazo		
Activos Diferidos	41,636,914.82	45,030,164.96	<b>Total de Pasivos No Circulantes</b>	<b>33,456,766.62</b>	<b>33,150,460.28</b>
Estimación por Pérdida o Deterioro de Activos no Circulantes			<b>Total del Pasivo</b>	<b>77,746,092.47</b>	<b>77,536,671.40</b>
Otros Activos no Circulantes			<b>HACIENDA PÚBLICA / PATRIMONIO</b>		
<b>Total de Activos No Circulantes</b>	<b>67,078,185.02</b>	<b>71,062,883.63</b>	<b>Hacienda Pública/Patrimonio Contribuido</b>	<b>0.00</b>	<b>0.00</b>
<b>Total del Activo</b>	<b>169,234,023.82</b>	<b>172,882,690.08</b>	Aportaciones		
			Donaciones de Capital		
			Actualización de la Hacienda Pública/Patrimonio		
			<b>Hacienda Pública/Patrimonio Generado</b>	<b>91,487,931.35</b>	<b>95,346,018.68</b>
			Resultados del Ejercicio (Ahorro/Desahorro)	947,198.60	7,829,162.77
			Resultados de Ejercicios Anteriores	90,540,732.75	87,516,855.91
			Revalúos		
			Reservas		
			Rectificaciones de Resultados de Ejercicios Anteriores		
			<b>Exceso o Insuficiencia en la Actualización de la Hacienda Pública/Patrimonio</b>	<b>0.00</b>	<b>0.00</b>
			Resultado por Posición Monetaria		
			Resultado por Tenencia de Activos no Monetarios		
<b>Total de Activos No Circulantes</b>	<b>67,078,185.02</b>	<b>71,062,883.63</b>	<b>Total Hacienda Pública/Patrimonio</b>	<b>91,487,931.35</b>	<b>95,346,018.68</b>
<b>Total del Activo</b>	<b>169,234,023.82</b>	<b>172,882,690.08</b>	<b>Total del Pasivo y Hacienda Pública/Patrimonio</b>	<b>169,234,023.82</b>	<b>172,882,690.08</b>



**GOBIERNO CONSTITUCIONAL DEL ESTADO DE CHIAPAS**  
**INSTITUTO CHIAPANECO DE EDUCACIÓN PARA JÓVENES Y**  
**ADULTOS**  
**SISTEMA CONTABLE 2018**

**INFORME ANALÍTICO DE LA DEUDA PÚBLICA Y OTROS PASIVOS**  
**DEL 1o. DE ENERO AL 31 DE DICIEMBRE DE 2018**

Página 1 de 1  
 Fecha: 11/02/2019  
 LDF-2

Denominación de la Deuda Pública y Otros Pasivos	Saldo al 31 de diciembre de 2017	Disposiciones del Período	Amortizaciones del Período	Revaluaciones, Reclasificaciones y Otros Ajustes	Saldo Final del Período	Pago de Intereses del Período	Pago de Comisiones y demás costos asociados durante el Período
<b>Deuda Pública</b>	0.00	0.00	0.00	0.00	0.00	0.00	0.00
<b>Corto Plazo</b>	0.00	0.00	0.00	0.00	0.00	0.00	0.00
Instituciones de Crédito							
Títulos y Valores							
Arrendamientos Financieros							
<b>Largo Plazo</b>	0.00	0.00	0.00	0.00	0.00		
Instituciones de Crédito							
Títulos y Valores							
Arrendamientos Financieros							
<b>Otros Pasivos</b>	0.06				0.00		
<b>Total de la Deuda Pública y Otros Pasivos</b>	<b>0.06</b>	<b>0.00</b>	<b>0.00</b>	<b>0.00</b>	<b>0.00</b>	<b>0.00</b>	<b>0.00</b>

**Deuda Contingente (Informativo)**

**Valor de Instrumentos Bono Cupón Cero (Informativo)**

Instrumento Bono Cupón Cero 1, Banobras  
 Instrumento Bono Cupón Cero 2, Banobras

Obligaciones a Corto Plazo	Monto Contratado	Plazo Pactado	Tasa de Interés	Comisiones y Costos Relacionados	Tasa Efectiva

Obligaciones a Corto Plazo (Informativo)

**GOBIERNO CONSTITUCIONAL DEL ESTADO DE CHIAPAS**  
**INSTITUTO CHIAPANECO DE EDUCACIÓN PARA JÓVENES Y**  
**ADULTOS**  
**SISTEMA CONTABLE 2018**

**INFORME ANALÍTICO DE OBLIGACIONES DIFERENTES DE FINANCIAMIENTOS**

**DEL 1o. DE ENERO AL 31 DE DICIEMBRE DE 2018**

Fecha:

Página 1 de 1

11/02/2019

LDF-3

DENOMINACIÓN DE LAS OBLIGACIONES DIFERENTES DE FINANCIAMIENTO	FECHA DEL CONTRATO	FECHA DE INICIO DE OPERACIÓN DEL PROYECTO	FECHA DE VENCIMIENTO	MONTO DE LA INVERSIÓN PACTADO	PLAZO PACTADO	MONTO PROMEDIO MENSUAL DEL PAGO DE LA CONTRAPRESTACIÓN	MONTO PROMEDIO MENSUAL DEL PAGO DE LA CONTRAPRESTACIÓN CORRESPONDIENTE AL PAGO DE INVERSIÓN	MONTO PAGADO DE LA INVERSIÓN AL 31 DE DICIEMBRE DE 2018	MONTO PAGADO DE LA INVERSIÓN ACTUALIZADO AL 31 DE DICIEMBRE DE 2018	SALDO PENDIENTE POR PAGAR DE LA INVERSIÓN AL 31 DE DICIEMBRE DE 2018
---	--------------------	---	----------------------	-------------------------------	---------------	--	---	---	---	--

**APP'S**

- APP 1
- APP 2
- APP 3
- APP XX

**Otros instrumentos**

- Otro instrumento 1
- Otro instrumento 2
- Otro instrumento 3
- Otro instrumento XX

**Total de Obligaciones Diferentes de Financiamiento**



**NO APLICA**

**SISTEMA CONTABLE 2018**  
**BALANCE PRESUPUESTARIO**  
**DEL 1o. DE ENERO AL 31 DE DICIEMBRE DE 2018**

 Página 1 de 1  
 Fecha: 11/02/2019

**LDF 4**

CONCEPTO	ESTIMADO/APROBADO	DEVENGADO	RECAUDADO/PAGADO
<b>Ingresos Totales</b>	<b>294,886,075.51</b>	<b>368,417,166.53</b>	<b>368,417,166.53</b>
Ingresos de Libre Disposición	7,749,910.51	10,326,462.85	10,326,462.85
Transferencias Federales Etiquetadas	287,136,165.00	358,090,703.68	358,090,703.68
Financiamiento Neto	0.00	0.00	0.00
<b>Egresos Presupuestarios</b>	<b>294,886,075.51</b>	<b>372,334,151.99</b>	<b>370,765,754.82</b>
Gasto No Etiquetado (sin incluir Amortización de la Deuda Pública)	7,749,910.51	10,023,684.49	9,459,441.15
Gasto Etiquetado (sin incluir Amortización de la Deuda Pública)	287,136,165.00	362,310,467.50	361,306,313.67
<b>Remanentes del Ejercicio Anterior</b>		<b>5,726,832.10</b>	<b>5,726,832.10</b>
Remanentes de Ingresos de Libre Disposición aplicados en el periodo		3,231.31	3,231.31
Remanentes de Transferencias Federales Etiquetadas aplicados en el periodo		5,723,600.79	5,723,600.79
<b>Balance Presupuestario</b>	<b>0.00</b>	<b>1,809,846.64</b>	<b>3,378,243.81</b>
<b>Balance Presupuestario sin Financiamiento Neto</b>	<b>0.00</b>	<b>1,809,846.64</b>	<b>3,378,243.81</b>
<b>Balance Presupuestario sin Financiamiento Neto y sin Remanentes del Ejercicio Anterior</b>	<b>0.00</b>	<b>(3,916,985.46)</b>	<b>(2,348,588.29)</b>

CONCEPTO	APROBADO	DEVENGADO	PAGADO
<b>Intereses, Comisiones y Gastos de la Deuda</b>	<b>0.00</b>	<b>0.00</b>	<b>0.00</b>
Intereses, Comisiones y Gastos de la Deuda con Gasto No Etiquetado	0.00	0.00	0.00
Intereses, Comisiones y Gastos de la Deuda con Gasto Etiquetado	0.00	0.00	0.00
<b>Balance Primario</b>	<b>0.00</b>	<b>(3,916,985.46)</b>	<b>(2,348,588.29)</b>

CONCEPTO	ESTIMADO/APROBADO	DEVENGADO	RECAUDADO/PAGADO
<b>Financiamiento</b>	<b>0.00</b>	<b>0.00</b>	<b>0.00</b>
Financiamiento con Fuente de Pago de Ingresos de Libre Disposición	0.00	0.00	0.00
Financiamiento con Fuente de Pago de Transferencias Federales Etiquetadas	0.00	0.00	0.00
<b>Amortización de la Deuda</b>	<b>0.00</b>	<b>0.00</b>	<b>0.00</b>
Amortización de la Deuda Pública con Gasto No Etiquetado	0.00	0.00	0.00
Amortización de la Deuda Pública con Gasto Etiquetado	0.00	0.00	0.00
<b>Financiamiento Neto</b>	<b>0.00</b>	<b>0.00</b>	<b>0.00</b>

CONCEPTO	ESTIMADO/APROBADO	DEVENGADO	RECAUDADO/PAGADO
Ingresos de Libre Disposición	7,749,910.51	10,326,462.85	10,326,462.85
Financiamiento Neto con Fuente de Pago de Ingresos de Libre Disposición	0.00	0.00	0.00
Financiamiento con Fuente de Pago de Ingresos de Libre Disposición	0.00	0.00	0.00
Amortización de la Deuda Pública con Gasto No Etiquetado	0.00	0.00	0.00
Gasto No Etiquetado ( sin incluir amortización de la Deuda Pública)	7,749,910.51	10,023,684.49	9,459,441.15
Remanentes de Ingresos de Libre Disposición aplicados en el periodo		3,231.31	3,231.31
<b>Balance Presupuestario de Recursos Disponibles</b>	<b>0.00</b>	<b>306,009.67</b>	<b>870,253.01</b>
<b>Balance Presupuestario de Recursos Disponibles sin Financiamiento Neto</b>	<b>0.00</b>	<b>306,009.67</b>	<b>870,253.01</b>

CONCEPTO	ESTIMADO/APROBADO	DEVENGADO	RECAUDADO/PAGADO
Transferencias Federales Etiquetadas	287,136,165.00	358,090,703.68	358,090,703.68
Financiamiento Neto con fuente de Pago de Transferencias Federales Etiquetadas	0.00	0.00	0.00
Financiamiento con Fuente de Pago de Transferencias Federales Etiquetadas	0.00	0.00	0.00
Amortización de la Deuda Pública con Gasto Etiquetado	0.00	0.00	0.00
Gasto Etiquetado ( sin incluir Amortización de la Deuda)	287,136,165.00	362,310,467.50	361,306,313.67
Remanentes de Transferencias Federales Etiquetadas aplicados en el periodo		5,723,600.79	5,723,600.79
<b>Balance Presupuestario de Recursos Etiquetados</b>	<b>0.00</b>	<b>1,503,836.97</b>	<b>2,507,990.80</b>
<b>Balance Presupuestario de Recursos Etiquetados sin Financiamiento Neto</b>	<b>0.00</b>	<b>1,503,836.97</b>	<b>2,507,990.80</b>



**NOMBRE DEL ENTE PÚBLICO : Instituto Chiapaneco de Educación para Jóvenes y Adultos**

**Estado Analítico del Ejercicio del Presupuesto de Egresos Detallado – LDF 6a.**

**Clasificación por Objeto del Gasto (Capítulo y Concepto)**

**Del 1 de Enero al 31 de diciembre de 2018**

(PESOS)

Concepto	Egresos					Subejercicio
	Aprobado	Ampliaciones / Reducciones	Modificado	Devengado	Pagado	
<b>I. Gasto No Etiquetado</b>	7,749,910.51	2,579,783.65	10,329,694.16	10,023,684.49	9,459,441.15	306,009.67
<b>A. Servicios Personales.</b>	5,116,326.86	1,190,617.86	6,306,944.72	6,194,500.13	6,172,604.79	112,444.59
a1) Remuneraciones al Personal de Carácter Permanente.	0.00	0.00	0.00	0.00	0.00	0.00
a2) Remuneraciones al Personal de Carácter Transitorio.	2,821,520.46	83,560.99	2,905,081.45	2,901,580.64	2,901,580.64	3,500.81
a3) Remuneraciones Adicionales y Especiales.	2,040,325.04	55,683.87	2,096,008.91	2,083,963.82	2,066,323.65	12,045.09
a4) Seguridad Social.	8,361.36	0.00	8,361.36	0.00	0.00	8,361.36
a5) Otras Prestaciones Sociales y Económicas.	15,720.00	1,051,373.00	1,067,093.00	978,555.67	977,300.50	88,537.33
a6) Previsiones.	0.00	0.00	0.00	0.00	0.00	0.00
a7) Pago de Estímulos a Servidores Públicos.	230,400.00	0.00	230,400.00	230,400.00	227,400.00	0.00
<b>B. Materiales y Suministros.</b>	30,253.42	0.00	30,253.42	27,116.79	27,116.79	3,136.63
b1) Materiales de Administración, Emisión de Documentos y Artículos Oficiales.	0.00	0.00	0.00	0.00	0.00	0.00
b2) Alimentos y Utensilios.	0.00	0.00	0.00	0.00	0.00	0.00
b3) Materias Primas y Materiales de Producción y Comercialización	0.00	0.00	0.00	0.00	0.00	0.00
b4) Materiales y Artículos de Construcción y de Reparación.	0.00	0.00	0.00	0.00	0.00	0.00
b5) Productos Químicos, Farmacéuticos y de Laboratorio.	0.00	0.00	0.00	0.00	0.00	0.00
b6) Combustibles, Lubricantes y Aditivos.	30,253.42	0.00	30,253.42	27,116.79	27,116.79	3,136.63
b7) Vestuario, Blancos, Prendas de Protección y Artículos Deportivos.	0.00	0.00	0.00	0.00	0.00	0.00
b8) Materiales y Suministros para Seguridad.	0.00	0.00	0.00	0.00	0.00	0.00
b9) Herramientas, Refacciones y Accesorios Menores.	0.00	0.00	0.00	0.00	0.00	0.00
<b>C. Servicios Generales.</b>	2,603,330.23	1,389,165.79	3,992,496.02	3,802,067.57	3,259,719.57	190,428.45
c1) Servicios Básicos.	48,000.00	0.00	48,000.00	44,000.00	44,000.00	4,000.00
c2) Servicios de Arrendamiento.	150,000.00	0.00	150,000.00	137,500.00	137,500.00	12,500.00
c3) Servicios Profesionales, Científicos, Técnicos y Otros Servicios.	0.00	0.00	0.00	0.00	0.00	0.00
c4) Servicios Financieros, Bancarios y Comerciales.	5,000.00	0.00	5,000.00	4,583.37	4,583.37	416.63
c5) Servicios de Instalación, Reparación, Mantenimiento y Conservación.	0.00	0.00	0.00	0.00	0.00	0.00
c6) Servicios de Comunicación Social y Publicidad.	0.00	0.00	0.00	0.00	0.00	0.00
c7) Servicios de Traslado y Viáticos.	0.00	0.00	0.00	0.00	0.00	0.00
c8) Servicios Oficiales.	0.00	0.00	0.00	0.00	0.00	0.00
c9) Otros Servicios Generales.	2,400,330.23	1,389,165.79	3,789,496.02	3,615,984.20	3,073,636.20	173,511.82
<b>D. Transferencias, Asignaciones, Subsidios y Otras Ayudas.</b>	0.00	0.00	0.00	0.00	0.00	0.00
d1) Transferencias Internas y Asignaciones al Sector Público.	0.00	0.00	0.00	0.00	0.00	0.00
d2) Transferencias al Resto del Sector Público.	0.00	0.00	0.00	0.00	0.00	0.00
d3) Subsidios y Subvenciones.	0.00	0.00	0.00	0.00	0.00	0.00
d4) Ayudas Sociales.	0.00	0.00	0.00	0.00	0.00	0.00
d5) Pensiones y Jubilaciones.	0.00	0.00	0.00	0.00	0.00	0.00
d6) Transferencias a Fideicomisos, Mandatos y Otros Análogos.	0.00	0.00	0.00	0.00	0.00	0.00
d7) Transferencias a la Seguridad Social	0.00	0.00	0.00	0.00	0.00	0.00
d8) Donativos	0.00	0.00	0.00	0.00	0.00	0.00
d9) Transferencias al Exterior.	0.00	0.00	0.00	0.00	0.00	0.00
<b>E. Bienes Muebles, Inmuebles e Intangibles.</b>	0.00	0.00	0.00	0.00	0.00	0.00
e1) Mobiliario y Equipo de Administración.	0.00	0.00	0.00	0.00	0.00	0.00
e2) Mobiliario y Equipo Educativo y Recreativo.	0.00	0.00	0.00	0.00	0.00	0.00
e3) Equipo e Instrumental Médico y de Laboratorio.	0.00	0.00	0.00	0.00	0.00	0.00
e4) Vehículos y Equipo de Transporte.	0.00	0.00	0.00	0.00	0.00	0.00
e5) Equipo de Defensa y Seguridad.	0.00	0.00	0.00	0.00	0.00	0.00
e6) Maquinaria, Otros Equipos y Herramientas.	0.00	0.00	0.00	0.00	0.00	0.00
e7) Activos Biológicos.	0.00	0.00	0.00	0.00	0.00	0.00
e8) Bienes Inmuebles.	0.00	0.00	0.00	0.00	0.00	0.00
e9) Activos Intangibles.	0.00	0.00	0.00	0.00	0.00	0.00
<b>F. Inversión Pública.</b>	0.00	0.00	0.00	0.00	0.00	0.00
f1) Obra Pública en Bienes de Dominio Público.	0.00	0.00	0.00	0.00	0.00	0.00
f2) Obra Pública en Bienes Propios.	0.00	0.00	0.00	0.00	0.00	0.00
f3) Proyectos Productivos y Acciones de Fomento	0.00	0.00	0.00	0.00	0.00	0.00
<b>G. Inversiones Financieras y Otras Provisiones.</b>	0.00	0.00	0.00	0.00	0.00	0.00
g1) Inversiones para el Fomento de Actividades Productivas	0.00	0.00	0.00	0.00	0.00	0.00
g2) Acciones y Participaciones de Capital	0.00	0.00	0.00	0.00	0.00	0.00
g3) Compra de Títulos y Valores	0.00	0.00	0.00	0.00	0.00	0.00
g4) Concesión de Préstamos.	0.00	0.00	0.00	0.00	0.00	0.00
g5) Inversiones en Fideicomisos, Mandatos y Otros Análogos.	0.00	0.00	0.00	0.00	0.00	0.00
Fideicomiso de Desastres Naturales (informativo)						
g6) Otras Inversiones Financieras	0.00	0.00	0.00	0.00	0.00	0.00
g7) Provisiones para Contingencias y Otras Erogaciones Especiales.	0.00	0.00	0.00	0.00	0.00	0.00
<b>H. Participaciones y Aportaciones.</b>	0.00	0.00	0.00	0.00	0.00	0.00
h1) Participaciones.	0.00	0.00	0.00	0.00	0.00	0.00
h2) Aportaciones.	0.00	0.00	0.00	0.00	0.00	0.00
h3) Convenios.	0.00	0.00	0.00	0.00	0.00	0.00
<b>I. Deuda Pública.</b>	0.00	0.00	0.00	0.00	0.00	0.00
i1) Amortización de la Deuda Pública.	0.00	0.00	0.00	0.00	0.00	0.00
i2) Intereses de la Deuda Pública.	0.00	0.00	0.00	0.00	0.00	0.00
i3) Comisiones de la Deuda Pública.	0.00	0.00	0.00	0.00	0.00	0.00
i4) Gastos de la Deuda Pública.	0.00	0.00	0.00	0.00	0.00	0.00
i5) Costo por Coberturas.	0.00	0.00	0.00	0.00	0.00	0.00
i6) Apoyos Financieros.	0.00	0.00	0.00	0.00	0.00	0.00
i7) Adeudos de Ejercicios Fiscales Anteriores (ADEFAS).	0.00	0.00	0.00	0.00	0.00	0.00
<b>II. Gasto Etiquetado</b>	287,136,165.00	76,678,139.47	363,814,304.47	362,310,467.50	361,306,313.67	1,503,836.97
<b>A. Servicios Personales.</b>	115,647,513.00	8,460,493.72	124,108,006.72	122,771,764.28	121,874,535.55	1,336,242.44
a1) Remuneraciones al Personal de Carácter Permanente.	41,368,721.00	1,389,969.27	42,758,690.27	42,306,606.21	42,306,606.21	452,084.06
a2) Remuneraciones al Personal de Carácter Transitorio.	4,238,345.00	-1,004,826.24	3,233,518.76	3,233,518.76	3,233,518.76	0.00
a3) Remuneraciones Adicionales y Especiales.	20,411,456.00	158,760.80	20,570,216.80	20,011,863.72	20,003,423.31	558,353.08
a4) Seguridad Social.	13,267,256.00	-1,026,096.22	12,241,159.78	11,988,518.66	11,099,730.34	252,641.12
a5) Otras Prestaciones Sociales y Económicas.	7,155,880.00	927,419.60	8,083,299.60	8,010,799.42	8,010,799.42	72,500.18
a6) Previsiones.	0.00	0.00	0.00	0.00	0.00	0.00
a7) Pago de Estímulos a Servidores Públicos.	29,205,855.00	8,015,266.51	37,221,121.51	37,220,457.51	37,220,457.51	664.00
<b>B. Materiales y Suministros.</b>	8,793,150.26	12,606,615.38	21,399,765.64	21,379,003.40	21,379,003.40	20,762.24
b1) Materiales de Administración, Emisión de Documentos y Artículos Oficiales.	3,602,631.26	6,727,860.91	10,330,492.17	10,325,093.70	10,325,093.70	5,398.47
b2) Alimentos y Utensilios.	250,000.00	916,372.63	1,166,372.63	1,166,160.06	1,166,160.06	212.57
b3) Materias Primas y Materiales de Producción y Comercialización	0.00	0.00	0.00	0.00	0.00	0.00
b4) Materiales y Artículos de Construcción y de Reparación.	538,000.00	385,333.44	923,333.44	923,333.29	923,333.29	0.15

**NOMBRE DEL ENTE PÚBLICO : Instituto Chiapaneco de Educación para Jóvenes y Adultos**  
**Estado Analítico del Ejercicio del Presupuesto de Egresos Detallado – LDF 6a.**  
**Clasificación por Objeto del Gasto (Capítulo y Concepto)**

**Del 1 de Enero al 31 de diciembre de 2018**

(PESOS)

Concepto	Egresos					Subejercicio
	Aprobado	Ampliaciones / Reducciones	Modificado	Devengado	Pagado	
b5) Productos Químicos, Farmacéuticos y de Laboratorio.	4,000.00	29,793.36	33,793.36	33,705.01	33,705.01	88.35
b6) Combustibles, Lubricantes y Aditivos.	3,257,000.00	3,341,737.12	6,598,737.12	6,598,737.10	6,598,737.10	0.02
b7) Vestuario, Blancos, Prendas de Protección y Artículos Deportivos.	450,519.00	161,272.35	611,791.35	611,789.55	611,789.55	1.80
b8) Materiales y Suministros para Seguridad.	0.00	0.00	0.00	0.00	0.00	0.00
b9) Herramientas, Refacciones y Accesorios Menores.	691,000.00	1,044,245.57	1,735,245.57	1,720,184.69	1,720,184.69	15,060.88
C. Servicios Generales.	20,450,441.64	8,577,983.67	29,028,425.31	28,881,593.02	28,774,667.92	146,832.29
c1) Servicios Básicos.	2,858,100.00	-932,842.28	1,925,257.72	1,874,102.82	1,774,223.20	51,154.90
c2) Servicios de Arrendamiento.	5,600,000.00	577,423.16	6,177,423.16	6,174,121.07	6,174,121.07	3,302.09
c3) Servicios Profesionales, Científicos, Técnicos y Otros Servicios.	3,950,000.00	3,221,698.10	7,171,698.10	7,171,622.12	7,171,622.12	75.98
c4) Servicios Financieros, Bancarios y Comerciales.	420,000.00	106,419.18	526,419.18	514,028.64	506,983.16	12,390.54
c5) Servicios de Instalación, Reparación, Mantenimiento y Conservación.	2,058,000.00	2,017,090.66	4,075,090.66	4,075,089.20	4,075,089.20	1.46
c6) Servicios de Comunicación Social y Publicidad.	563,000.00	475,295.61	1,038,295.61	1,038,295.61	1,038,295.61	0.00
c7) Servicios de Traslado y Viáticos.	4,464,322.64	2,754,970.80	7,219,293.44	7,139,434.12	7,139,434.12	79,859.32
c8) Servicios Oficiales.	355,019.00	449,794.44	804,813.44	804,813.44	804,813.44	0.00
c9) Otros Servicios Generales.	182,000.00	-91,866.00	90,134.00	90,086.00	90,086.00	48.00
D. Transferencias, Asignaciones, Subsidios y Otras Ayudas.	142,245,060.10	47,033,046.70	189,278,106.80	189,278,106.80	189,278,106.80	0.00
d1) Transferencias Internas y Asignaciones al Sector Público.	0.00	0.00	0.00	0.00	0.00	0.00
d2) Transferencias al Resto del Sector Público.	0.00	0.00	0.00	0.00	0.00	0.00
d3) Subsidios y Subvenciones.	0.00	0.00	0.00	0.00	0.00	0.00
d4) Ayudas Sociales.	142,245,060.10	47,033,046.70	189,278,106.80	189,278,106.80	189,278,106.80	0.00
d5) Pensiones y Jubilaciones.	0.00	0.00	0.00	0.00	0.00	0.00
d6) Transferencias a Fideicomisos, Mandatos y Otros Análogos.	0.00	0.00	0.00	0.00	0.00	0.00
d7) Transferencias a la Seguridad Social	0.00	0.00	0.00	0.00	0.00	0.00
d8) Donativos	0.00	0.00	0.00	0.00	0.00	0.00
d9) Transferencias al Exterior.	0.00	0.00	0.00	0.00	0.00	0.00
E. Bienes Muebles, Inmuebles e Intangibles.	0.00	0.00	0.00	0.00	0.00	0.00
e1) Mobiliario y Equipo de Administración.	0.00	0.00	0.00	0.00	0.00	0.00
e2) Mobiliario y Equipo Educativo y Recreativo.	0.00	0.00	0.00	0.00	0.00	0.00
e3) Equipo e Instrumental Médico y de Laboratorio.	0.00	0.00	0.00	0.00	0.00	0.00
e4) Vehículos y Equipo de Transporte.	0.00	0.00	0.00	0.00	0.00	0.00
e5) Equipo de Defensa y Seguridad.	0.00	0.00	0.00	0.00	0.00	0.00
e6) Maquinaria, Otros Equipos y Herramientas.	0.00	0.00	0.00	0.00	0.00	0.00
e7) Activos Biológicos.	0.00	0.00	0.00	0.00	0.00	0.00
e8) Bienes Inmuebles.	0.00	0.00	0.00	0.00	0.00	0.00
e9) Activos Intangibles.	0.00	0.00	0.00	0.00	0.00	0.00
F. Inversión Pública.	0.00	0.00	0.00	0.00	0.00	0.00
f1) Obra Pública en Bienes de Dominio Público.	0.00	0.00	0.00	0.00	0.00	0.00
f2) Obra Pública en Bienes Propios.	0.00	0.00	0.00	0.00	0.00	0.00
f3) Proyectos Productivos y Acciones de Fomento	0.00	0.00	0.00	0.00	0.00	0.00
G. Inversiones Financieras y Otras Provisiones.	0.00	0.00	0.00	0.00	0.00	0.00
g1) Inversiones para el Fomento de Actividades Productivas	0.00	0.00	0.00	0.00	0.00	0.00
g2) Acciones y Participaciones de Capital	0.00	0.00	0.00	0.00	0.00	0.00
g3) Compra de Títulos y Valores	0.00	0.00	0.00	0.00	0.00	0.00
g4) Concesión de Préstamos.	0.00	0.00	0.00	0.00	0.00	0.00
g5) Inversiones en Fideicomisos, Mandatos y Otros Análogos.	0.00	0.00	0.00	0.00	0.00	0.00
Fideicomiso de Desastres Naturales (informativo)	0.00	0.00	0.00	0.00	0.00	0.00
g6) Otras Inversiones Financieras	0.00	0.00	0.00	0.00	0.00	0.00
g7) Provisiones para Contingencias y Otras Erogaciones Especiales.	0.00	0.00	0.00	0.00	0.00	0.00
H. Participaciones y Aportaciones.	0.00	0.00	0.00	0.00	0.00	0.00
h1) Participaciones.	0.00	0.00	0.00	0.00	0.00	0.00
h2) Aportaciones.	0.00	0.00	0.00	0.00	0.00	0.00
h3) Convenios.	0.00	0.00	0.00	0.00	0.00	0.00
I. Deuda Pública.	0.00	0.00	0.00	0.00	0.00	0.00
i1) Amortización de la Deuda Pública.	0.00	0.00	0.00	0.00	0.00	0.00
i2) Intereses de la Deuda Pública.	0.00	0.00	0.00	0.00	0.00	0.00
i3) Comisiones de la Deuda Pública.	0.00	0.00	0.00	0.00	0.00	0.00
i4) Gastos de la Deuda Pública.	0.00	0.00	0.00	0.00	0.00	0.00
i5) Costo por Coberturas.	0.00	0.00	0.00	0.00	0.00	0.00
i6) Apoyos Financieros.	0.00	0.00	0.00	0.00	0.00	0.00
i7) Adeudos de Ejercicios Fiscales Anteriores (ADEFAS).	0.00	0.00	0.00	0.00	0.00	0.00
<b>III. Total de Egresos</b>	<b>294,886,075.51</b>	<b>79,257,923.12</b>	<b>374,143,998.63</b>	<b>372,334,151.99</b>	<b>370,765,754.82</b>	<b>1,809,846.84</b>

**NOMBRE DEL ENTE PÚBLICO : Instituto Chiapaneco de Educación para Jóvenes y Adultos**  
**Estado Analítico del Ejercicio del Presupuesto de Egresos Detallado – LDF 6b.**

Clasificación Administrativa

Del 1 de Enero al 31 de diciembre de 2018

(PESOS)

Concepto	Egresos					Subejercicio
	Aprobado	Ampliaciones / Reducciones	Modificado	Devengado	Pagado	
<b>I. Gasto No Etiquetado</b>	<b>7,749,910.51</b>	<b>2,579,783.65</b>	<b>10,329,694.16</b>	<b>10,023,684.49</b>	<b>9,459,441.15</b>	<b>306,009.67</b>
E. Entidades Paraestatales y Fideicomisos No Empresariales y No Financieros	7,749,910.51	2,579,783.65	10,329,694.16	10,023,684.49	9,459,441.15	306,009.67
Instituto Chiapaneco de Educación para Jóvenes y Adultos	7,749,910.51	2,579,783.65	10,329,694.16	10,023,684.49	9,459,441.15	306,009.67
<b>II. Gasto Etiquetado</b>	<b>287,136,165.00</b>	<b>76,678,139.47</b>	<b>363,814,304.47</b>	<b>362,310,467.50</b>	<b>361,306,313.67</b>	<b>1,503,836.97</b>
E. Entidades Paraestatales y Fideicomisos No Empresariales y No Financieros	287,136,165.00	76,678,139.47	363,814,304.47	362,310,467.50	361,306,313.67	1,503,836.97
Instituto Chiapaneco de Educación para Jóvenes y Adultos	287,136,165.00	76,678,139.47	363,814,304.47	362,310,467.50	361,306,313.67	1,503,836.97
<b>III. Total de Egresos</b>	<b>294,886,075.51</b>	<b>79,257,923.12</b>	<b>374,143,998.63</b>	<b>372,334,151.99</b>	<b>370,765,754.82</b>	<b>1,809,846.64</b>

**NOMBRE DEL ENTE PÚBLICO : Instituto Chiapaneco de Educación para Jóvenes y Adultos**

Estado Analítico del Ejercicio del Presupuesto de Egresos Detallado – LDF 6c.

Clasificación Funcional (Finalidad y Función )

Del 1 de Enero al 31 de diciembre de 2018

(PESOS)

Concepto	Egresos					Subejercicio
	Aprobado	Ampliaciones / Reducciones	Modificado	Devengado	Pagado	
I. Gasto No Etiquetado	7,749,910.51	2,579,783.65	10,329,694.16	10,023,684.49	9,459,441.15	306,009.67
A. Gobierno	0.00	0.00	0.00	0.00	0.00	0.00
a1) Legislación	0.00	0.00	0.00	0.00	0.00	0.00
a2) Justicia	0.00	0.00	0.00	0.00	0.00	0.00
a3) Coordinación de la política de gobierno	0.00	0.00	0.00	0.00	0.00	0.00
a4) Relaciones exteriores	0.00	0.00	0.00	0.00	0.00	0.00
a5) Asuntos financieros y hacendarios	0.00	0.00	0.00	0.00	0.00	0.00
a6) Seguridad Nacional	0.00	0.00	0.00	0.00	0.00	0.00
a7) Asuntos de orden público y de seguridad interior	0.00	0.00	0.00	0.00	0.00	0.00
a8) Otros servicios generales	0.00	0.00	0.00	0.00	0.00	0.00
B. Desarrollo Social	7,749,910.51	2,579,783.65	10,329,694.16	10,023,684.49	9,459,441.15	306,009.67
b1) Protección ambiental	0.00	0.00	0.00	0.00	0.00	0.00
b2) Vivienda y servicios a la comunidad	0.00	0.00	0.00	0.00	0.00	0.00
b3) Salud	0.00	0.00	0.00	0.00	0.00	0.00
b4) Recreación, cultura y otras manifestaciones sociales	0.00	0.00	0.00	0.00	0.00	0.00
b5) Educación	7,749,910.51	2,579,783.65	10,329,694.16	10,023,684.49	9,459,441.15	306,009.67
b6) Protección social	0.00	0.00	0.00	0.00	0.00	0.00
b7) Otros Asuntos Sociales	0.00	0.00	0.00	0.00	0.00	0.00
C. Desarrollo Económico	0.00	0.00	0.00	0.00	0.00	0.00
c1) Asuntos económicos, comerciales y laborales en general	0.00	0.00	0.00	0.00	0.00	0.00
c2) Agropecuaria, silvicultura, pesca y caza	0.00	0.00	0.00	0.00	0.00	0.00
c3) Combustibles y energía	0.00	0.00	0.00	0.00	0.00	0.00
c4) Minería, manufacturas y construcción	0.00	0.00	0.00	0.00	0.00	0.00
c5) Transporte	0.00	0.00	0.00	0.00	0.00	0.00
c6) Comunicaciones	0.00	0.00	0.00	0.00	0.00	0.00
c7) Turismo	0.00	0.00	0.00	0.00	0.00	0.00
c8) Ciencia, tecnología e innovación	0.00	0.00	0.00	0.00	0.00	0.00
c9) Otras industrias y otros asuntos económicos	0.00	0.00	0.00	0.00	0.00	0.00
D. Otras no Clasificadas en Funciones Anteriores	0.00	0.00	0.00	0.00	0.00	0.00
d1) Transac. de la deuda pública/costo financiero de la deuda	0.00	0.00	0.00	0.00	0.00	0.00
d2) Transf., part. y aport. entre diferentes niv. y ord. de gob.	0.00	0.00	0.00	0.00	0.00	0.00
d3) Saneamiento del Sistema Financiero	0.00	0.00	0.00	0.00	0.00	0.00
d4) Adeudos de Ejercicios Fiscales Anteriores	0.00	0.00	0.00	0.00	0.00	0.00
II. Gasto Etiquetado	287,136,165.00	76,678,139.47	363,814,304.47	362,310,467.50	361,306,313.67	1,503,836.97
A. Gobierno	0.00	0.00	0.00	0.00	0.00	0.00
a1) Legislación	0.00	0.00	0.00	0.00	0.00	0.00
a2) Justicia	0.00	0.00	0.00	0.00	0.00	0.00
a3) Coordinación de la política de gobierno	0.00	0.00	0.00	0.00	0.00	0.00
a4) Relaciones exteriores	0.00	0.00	0.00	0.00	0.00	0.00
a5) Asuntos financieros y hacendarios	0.00	0.00	0.00	0.00	0.00	0.00
a6) Seguridad Nacional	0.00	0.00	0.00	0.00	0.00	0.00
a7) Asuntos de orden público y de seguridad interior	0.00	0.00	0.00	0.00	0.00	0.00
a8) Otros servicios generales	0.00	0.00	0.00	0.00	0.00	0.00
B. Desarrollo Social	287,136,165.00	76,678,139.47	363,814,304.47	362,310,467.50	361,306,313.67	1,503,836.97
b1) Protección ambiental	0.00	0.00	0.00	0.00	0.00	0.00
b2) Vivienda y servicios a la comunidad	0.00	0.00	0.00	0.00	0.00	0.00
b3) Salud	0.00	0.00	0.00	0.00	0.00	0.00
b4) Recreación, cultura y otras manifestaciones sociales	0.00	0.00	0.00	0.00	0.00	0.00
b5) Educación	287,136,165.00	76,678,139.47	363,814,304.47	362,310,467.50	361,306,313.67	1,503,836.97
b6) Protección social	0.00	0.00	0.00	0.00	0.00	0.00
b7) Otros Asuntos Sociales	0.00	0.00	0.00	0.00	0.00	0.00
C. Desarrollo Económico	0.00	0.00	0.00	0.00	0.00	0.00
c1) Asuntos económicos, comerciales y laborales en general	0.00	0.00	0.00	0.00	0.00	0.00
c2) Agropecuaria, silvicultura, pesca y caza	0.00	0.00	0.00	0.00	0.00	0.00
c3) Combustibles y energía	0.00	0.00	0.00	0.00	0.00	0.00
c4) Minería, manufacturas y construcción	0.00	0.00	0.00	0.00	0.00	0.00
c5) Transporte	0.00	0.00	0.00	0.00	0.00	0.00
c6) Comunicaciones	0.00	0.00	0.00	0.00	0.00	0.00
c7) Turismo	0.00	0.00	0.00	0.00	0.00	0.00
c8) Ciencia, tecnología e innovación	0.00	0.00	0.00	0.00	0.00	0.00
c9) Otras industrias y otros asuntos económicos	0.00	0.00	0.00	0.00	0.00	0.00
D. Otras no Clasificadas en Funciones Anteriores	0.00	0.00	0.00	0.00	0.00	0.00
d1) Transac. de la deuda pública/costo financiero de la deuda	0.00	0.00	0.00	0.00	0.00	0.00
d2) Transf., part. y aport. entre diferentes niv. y ord. de gob.	0.00	0.00	0.00	0.00	0.00	0.00
d3) Saneamiento del Sistema Financiero	0.00	0.00	0.00	0.00	0.00	0.00
d4) Adeudos de Ejercicios Fiscales Anteriores	0.00	0.00	0.00	0.00	0.00	0.00
<b>III. Total de Egresos</b>	<b>294,886,075.51</b>	<b>79,257,923.12</b>	<b>374,143,998.63</b>	<b>372,334,151.99</b>	<b>370,765,754.82</b>	<b>1,809,846.64</b>



**NOMBRE DEL ENTE PÚBLICO : Instituto Chiapaneco de Educación para Jóvenes y Adultos**

Estado Analítico del Ejercicio del Presupuesto de Egresos Detallado – LDF 6d.

Clasificación de Servicios Personales por Categoría

Del 1 de Enero al 31 de diciembre de 2018

(PESOS)

Concepto	Egresos					Subejercicio
	Aprobado	Ampliaciones / Reducciones	Modificado	Devengado	Pagado	
I. Gasto No Etiquetado	7,516,657.09	1,214,131.32	8,730,788.41	8,444,834.13	7,880,590.79	285,954.28
A. Personal Administrativo y de Servicio Público	7,516,657.09	164,078.32	7,680,735.41	7,483,318.46	6,919,075.12	197,416.95
B. Magisterio	0.00	0.00	0.00	0.00	0.00	0.00
C. Servicios de Salud	0.00	0.00	0.00	0.00	0.00	0.00
c1) Personal Administrativo	0.00	0.00	0.00	0.00	0.00	0.00
c2) Personal Médico, Paramédico y Afín	0.00	0.00	0.00	0.00	0.00	0.00
D. Seguridad Pública	0.00	0.00	0.00	0.00	0.00	0.00
E. Gastos Asociados a la Implementación de Nuevas Leyes Federales o Reformas a las mismas Nombre del Programa o Ley 1	0.00	0.00	0.00	0.00	0.00	0.00
F. Sentencias Laborales Definitivas	0.00	0.00	0.00	0.00	0.00	0.00
F. Sentencias Laborales Definitivas	0.00	1,050,053.00	1,050,053.00	961,515.67	961,515.67	88,537.33
II. Gasto Etiquetado	231,295,026.00	16,920,987.44	248,216,013.44	245,543,528.56	243,749,071.10	2,672,484.88
A. Personal Administrativo y de Servicio Público	231,295,026.00	16,920,987.44	248,216,013.44	245,543,528.56	243,749,071.10	2,672,484.88
B. Magisterio	0.00	0.00	0.00	0.00	0.00	0.00
C. Servicios de Salud	0.00	0.00	0.00	0.00	0.00	0.00
c1) Personal Administrativo	0.00	0.00	0.00	0.00	0.00	0.00
c2) Personal Médico, Paramédico y Afín	0.00	0.00	0.00	0.00	0.00	0.00
D. Seguridad Pública	0.00	0.00	0.00	0.00	0.00	0.00
E. Gastos Asociados a la Implementación de Nuevas Leyes Federales o Reformas a las mismas Nombre del Programa o Ley 1	0.00	0.00	0.00	0.00	0.00	0.00
F. Sentencias Laborales Definitivas	0.00	0.00	0.00	0.00	0.00	0.00
III. Total del Gasto en Servicios Personales	238,811,683.09	18,135,118.76	256,946,801.85	253,988,362.69	251,629,661.89	2,958,439.16

**GOBIERNO CONSTITUCIONAL DEL ESTADO DE CHIAPAS**  
**INSTITUTO CHIAPANECO DE EDUCACIÓN PARA JÓVENES Y**  
**ADULTOS**

**SISTEMA CONTABLE 2018**

**RELACIÓN DE BIENES MUEBLES QUE COMPONEN SU PATRIMONIO**

**Cuenta Pública al 31 de diciembre de 2018**

Página 1 de 4

Hora: 04:23:43p. m.

Fecha: 11/02/2019

Código	Descripción del Bien	Valor en Libros
1241	Mobiliario y Equipo de Administración	7,267,421.50
1241 111A0109 0002	29 Archiveros metálico de 4 gavetas cajón apertura 3/4 sencilla 1,642.00c/u	47,623.80
1241 111A0109 0004	87 Escritorios metálico de 1.52 X.75 mts. \$1,716.53 c/u.	149,338.14
1241 131A0107 0002	Mobiliario y equipo de oficina P-07-0004	10,869.80
1241 131A0107 0003	02 piezas Engargoladora Kombo 450	3,798.00
1241 131A0107 0004	Engargoladora ARW-31	2,449.68
1241 131A0107 0006	09 Gabinetes con estructura metálica de 5 repizas 1.83 X 0.90 P.U. \$1,437.5	12,937.50
1241 131A0107 0008	08 carpas de 8 postes con paredes p.u \$2,897.01	23,176.08
1241 131A0107 0009	1 caja fuerte modelo car-90 marca strong de 90 X 55 X 55 cms	6,477.23
1241 131A0107 0012	11 Escritorios secretariales de acero C/2 gavetas forrada de formaica de 1.20 X .75 línea nova p.u \$1,899.8	16,414.73
1241 131A0107 0013	1 Sillón ejecutivo modelo SI-17 Giratorio con elevación neumática, respaldo alto marca ofimagen	1,066.05
1241 131A0107 0014	Escritorio metálico semiejecutivo 152 X 0.75 con gavetas mod. ir-12 acero cubierta de melanina marca ofimagen	2,594.40
1241 131A0107 0015	04 Archiveros metálicos 4 gavetas mod. ir 27 de 1.35 X .46 color arena marca ofimagen p.u \$1,316.81	7,599.20
1241 131A0107 0023	20 mesas plegadizas c/cubierta de melamina de \$1.80 X.75 modelo 126 mca. napoles p.u 1,031.55	7,220.85
1241 311A0104 0001	Computadora Hp Compaq Busines Desktop D530dd de 40 GB	434,682.60
1241 311A0104 0002	Computadora HP Compaq Busines desktop D530dd de 100Gb	123,066.74
1241 311A0104 0003	Computadora HP Compaq Busines NotebookNX9010	27,804.91
1241 311A0104 0004	Impresora HP DESKJET 5650	40,701.04
1241 311A0104 0005	Impresora Epson FX 2190	137,494.15
1241 311A0104 0006	Escaner HP Scanjet 3970	1,966.98
1241 311A0104 0008	LAN Switch 3com superstak 3 Switch 4924 N/P 3c 17701	43,511.53
1241 311A0104 0009	22 piezas p.u. 345.00 Regulador Sola Basic Microvolt INET 1200	7,590.00
1241 311A0105 0001	3 Comp. HP mod. DC7600 Business \$18,551.80 c/u.	52,590.29
1241 311A0105 0002	02 Comp. Hp Mod. NX6120 NoteBook \$24,718.10 c/u.	49,436.20
1241 311A0105 0003	2 Imp.Deskjet HP Mod. 6540 \$1,825.05 c/u.	3,650.10
1241 311A0105 0005	1 Switch Superstatic 3 Switch 3870 \$43,092.80 c/u.	43,092.80
1241 311A0108 0001	5 Computadoras personal Modelo DC7800 Bussines Pc Mc Mca. HP Compaq \$16,726.75	83,633.75
1241 311A0108 0002	12 computadoras portátil Modelo 6530 b Notebook Pc Mca. HP Compaq c/u 18,331	219,972.00
1241 311A0108 0003	05 Impresoras Modelo Laser Jet P4014N.Mca. HP \$11,983.00 c/u.	59,915.00
1241 311A0108 0005	40 Computadoras personal Mca. Dell Optiplex 330 minitore, procesador intel c/u \$11,885.25	472,724.75
1241 311A0108 0006	41 us. de Respaldo No break Mca. Sola Basic Modelo micro Srinet 500, c/u \$1,023.50	41,963.50
1241 311A0108 0007	20 Impresoras de matriz de puntos Mca. Epson Mod. Lq-2090 \$7,073.65	141,473.00
1241 311A0108 0008	3 Scanner Fotográfico Mca. Hewlett Packard Mod. HP SCAJET G 3010 c/u \$1,604.25	4,812.75
1241 311A0109 0002	06 piezas 6530b Notebook Pc (FS245LA) HP Compaq \$15,470.60 c/u.	92,823.56
1241 311A0109 0003	32 Computadoras personal básica mod. DC7900 bussines pc small form factor hp compaq \$15,180.00 c/u.	466,992.00

**GOBIERNO CONSTITUCIONAL DEL ESTADO DE CHIAPAS**  
**INSTITUTO CHIAPANECO DE EDUCACIÓN PARA JÓVENES Y**  
**ADULTOS**  
**SISTEMA CONTABLE 2018**

**RELACIÓN DE BIENES MUEBLES QUE COMPONEN SU PATRIMONIO**

Página 2 de 4

**Cuenta Pública al 31 de diciembre de 2018**

Hora: 04:23:43p. m.

Fecha: 11/02/2019

<b>Código</b>	<b>Descripción del Bien</b>	<b>Valor en Libros</b>
1241 311A0109 0004	05 Computadoras personal básica Mod. DC7900, \$18,285.00 c/u.	91,425.00
1241 311A0109 0007	02 piezas scanner modelo G4050, MCA. HP \$2,731.25 c/u.	5,462.50
1241 311A0109 0008	33 piezas Impresoras Mod. CLP660 ND MCA Samsung c/u \$9,516.83	314,055.22
1241 311A0109 0009	35 PIEZAS UNIDADES DE RESPALDO MARCA TRIPP LITE MODELO OMNISMART 500, P.U. \$ 2,755.40, SEGUN FACTURA No. 8543, DEL 19 DE JUNIO DEL 2009.	96,439.00
1241 311A0109 0010	01 COMPUTADORA PORTATIL ACER 4736Z 4984, P.U. 8,999.10 C/ I.V.A. INCLUIDO, SEGUN FACTURA No. CK 255, DEL 22/01/11, REPOSICIÓN DE 01 HP COMPAQ MOD. 6530B NOTEBOOK, SEGUN FACT. 0333-0334, CON LA SIG. CTA. COTABLE 1241-31012009-0002.	8,999.10
1241 311A0113 0002	065 EQUIPO DE ESCRITORIO SEGUN FACT. .1627	931,340.80
1241 311A0113 0003	09 COMPUTADORAS PORTATILES SEGUN FACT. .1627	135,617.69
1241 311A0113 0004	15 IMPRESORES DE MATRIZ DE PUNTO SEFUN FACT. .1627	146,976.06
1241 311A0113 0005	25 PIEZAS P.U. \$ 1,682.00 IMPRESORAS DE MATRIZ DE PUNTO	42,050.00
1241 311A0113 0006	03 PIEZAS P.U. \$ 15,323.60 IMPRESORAS LASER A COLOR SEGUN FACT. .1627	45,970.80
1241 311A0113 0007	TECNOLOGIA DE VISUALIZACION SEGUN FACT. .1627	40,189.82
1241 311A0113 0008	01 PROCESADOR INTEL CORE 7-2600 SEGUN FACT. .1627	23,865.53
1241 311A0113 0009	01 PANTALA INTEL CORE 5 SEGUN FACT. .1627	49,498.49
1241 31582614 0002	66 COMPUTADORAS DE ESCRITORIO MCA HP PRODESK 400 SFF Ci3-4130-4GB 500 GB WINDOVS 16,567.24 C/U	1,093,437.84
1241 31582614 0003	8 COMPUTADORAS PORTATIL MARCA LENOVO THINKPAD L440 CI3-4000, 4GB 1.40" P.U \$16,628.60	133,028.80
1241 31582614 0004	51 ESCANER MCA HP SCAN JET 300 P.U \$2,644.80	134,884.80
1241 31582614 0005	16 IMPRESORA LASER MCA SAMSUNG MONOCRATICA SL-M2825 ND26 PPM \$2,550.84	40,813.44
1241 31582614 0006	49 IMPRESORAS LASER MCA SAMSUN MONOCROMATICA SL-M3820 26PPM \$4,406.84	215,935.16
1241 31582614 0007	3 IMPRESOPRA LASER O LED A COLOR 21 PPM MCA XEROX PHASER 6500 N P.U \$9,396.00	28,188.00
1241 31582614 0008	13 IMPRESORAS DE MATRIZ DE PUNTO, 9 AGUJAS CARRO DE 10" MCA EPSON FX 890 P.U \$9,106.70	118,387.05
1241 31582614 0009	24 IMPRESORA DE MATRIZ DE PUNTO, 24 AGUJAS CARRO 15", MCA EPSON LQ 2990, P.U \$12,067.48	289,619.52
1241 331A0107 0002	20 Computadoras de Optiplex 745 pentium IV (INCLUYE CPU, MONITOR, TECLADO MOUSE)	202,585.15
1241 331A0107 0010	01 Computadora de escritorio Dell Optiplex 745 pentium (Incluye CPU, monitor, teclado, mouse).	17,480.00
1241 331A0107 0011	07 piezas, Impresoras lasser a color 3110 CN mca. Dell. p.u \$ 6,670.00	46,690.00
1241 331A0107 0012	22 U.S de respaldo de energía smat centra plus 500 p.u \$1,150.00	9,400.01
1241 331A0107 0013	1 Computadora Macintosh G5, doble procesador Power G5 a 2.5 GHZ.	82,800.00
1241 331A0107 0015	2 Computadoras portatiles Hp Compaq NX620DT5600 S-CNU7100NZW CNU7100NXM p.u 25,188.50	50,377.00
1241 911A0109 0003	15 Máquinas de escribir Mca. Brother \$1,692.32 c/u.	25,384.80
1241 931A0107 0016	01 pieza Máquina de escribir mod. GX-6750 Mca. Brother N.S. LO6K34578 M6K511501 P.U \$ 1,316.81	1,316.81
1241 931A0107 0017	1 Máquina mecánica Mod. Sg3-0746 Mca. Olimpia S-7657273	3,740.00
1242	Mobiliario y Equipo Educativo y Recreativo	2,336,620.34
1242 111A0104 0007	Cañón de Proyección INF LP530	43,672.50

**GOBIERNO CONSTITUCIONAL DEL ESTADO DE CHIAPAS**  
**INSTITUTO CHIAPANECO DE EDUCACIÓN PARA JÓVENES Y**  
**ADULTOS**  
**SISTEMA CONTABLE 2018**

**RELACION DE BIENES MUEBLES QUE COMPONEN SU PATRIMONIO**

Página 3 de 4

**Cuenta Pública al 31 de diciembre de 2018**

Hora: 04:23:43p. m.

Fecha: 11/02/2019

<b>Código</b>	<b>Descripción del Bien</b>	<b>Valor en Libros</b>
1242 111A0108 0010	03 Cañón de proyección multimedia mca. optoma mod. EP749, C/U \$10,580.00	31,740.00
1242 131A0107 0004	1 Proyector optoma modelo ep719 S-082G645AAACRR0017	14,399.30
1242 131A0107 0007	1800 Televisores de 21" Daewood p.u \$1,459.92	1,264,290.39
1242 131A0107 0018	1 GRABADORA -REPRODUCTORA DE VIDEO SONY M-HVR-M25 HDVCAM Y MINI DV	74,323.25
1242 131A0107 0024	1 EQUIPO DE SONIDO MARCA RADSÓN	5,363.60
1242 131A0107 0025	2 EQUIPO DE SONIDO MARCA RADSÓN.	10,727.20
1242 131A0107 0026	5 EQUIPOS DE SONIDO RADSON CON AMPLIFICADOR 600 MCD DE 180WATTS P.U \$5,363.6	26,818.00
1242 131A0107 0031	1 CONSOLA DE AUDIO DE 12 CANALES PHONIC M:MU200XP	4,864.50
1242 131A0107 0032	1 MICROFONO INALÁMBRICO PORTATIL SONY M:UWP-CPUNIDIRECCIONAL	10,918.10
1242 131A0107 0037	1 EQUIPO PARA PERIFONEO CON AMPLIFICADOR MITZU	2,588.00
1242 311A0108 0001	31 piezas cámaras fotográficas digital compacta de 10 megapixeles c/u \$2,875.00	89,125.00
1242 311A0108 0002	04 piezas, p.u. \$ 6,888.50, camara digital EOS 60D canon it EF-S 18 IS 18.00 Megapixeles Fact. 1181	27,554.00
1242 311A0113 0002	01 camara digital EOS 60D canon it EF-S 18 IS 18.00 Megapixeles Fact. 1181	47,995.00
1242 311A0114 0002	10 VIDEO PROYECTOR 2700 ANSI LUMENESES MCA ACER X 1173A \$11,252.00 C/U.	112,520.00
1242 331A0107 0005	500 Video caseteras combo marca LG	569,721.50
1244	Vehículos y Equipo de Transporte	6,112,297.88
1244 111A0104 0001	1 Unidad tipo Sedan TSURU GSII STD. Mca. NISSAN Mod. 2004.	101,200.00
1244 111A0104 0002	4 Unidad tipo Pick-Up largo, Mca. NISSAN 2004.	489,216.04
1244 111A0104 0003	Ford Ecosport modelo 2005, 5 ptas. , 4 cilindros, color blanco	175,300.00
1244 111A0104 0004	1 Camión mca. Ford F-350, k68 mod. 2004 Chasis cabina XL, con redilas 2 ptas.	205,750.00
1244 111A0109 0001	10 unidades mca. Ford, Ranger XL crew cab. tipo pick up, 143 caballos fza.\$170,742.c/u.	1,707,420.00
1244 111A0109 0002	1 CHASIS ARAÑA NUEVO C/MOTOR MERCEDES BENZ OM 904 LA-190 POTENCIA \$636,130.84	636,130.84
1244 111A0111 0001	2 Unidades tipo Sedan (Y 5C) Mod. 2011. \$160,994. c/u F-34095, 34096.	321,988.00
1244 111A0111 0002	3 Unidades Mca Ford Ranger Mod. 2012, 4 ptas. 4 cil. \$239,728.00 c/u.	719,184.00
1244 111A0111 0003	1 Unidad Honda CRV EXL AUT 5 PUERTAS, MOTOR 4 CIL, \$363,900.00	363,900.00
1244 111A0112 0001	1 Unidad Mca. Ford Duty Mod. 2012, 8 cilindros, cap 3833 kgs,.	373,449.00
1244 131A0107 0001	10 CAMIONETAS RANGER XL CREW CAB (JW4) MODELO 2007, TIPO PICK UP COLOR BLANCO P.U \$152,000.00	608,000.00
1244 131A0107 0002	5 UNIDADES POINTER VOLKS WAGEN TIPO SEDAN 5 PTAS. MOTOR 4 CILINDROS M 2007, P.U \$102,690.00	410,760.00
1246	Maquinaria, Otros Equipos y Herramientas	150,955.56
1246 131A0107 0017	1 CÁMARA DE DIDEO SONY MODELO HVRZ1N PANTALLA LCD DE 3.5"	88,030.20
1246 131A0107 0026	3 MODULOS FOTOVOLTAICOS KYORECENA KC \$8,211.00	24,633.00
1246 431A0107 0005	3 Aires Acondicionados tipo mini split mca LG capacidad de 6000 BTU/HR	15,899.98
1246 431A0107 0009	1 Aire acondicionado tipo mini split LG Capacidad de 6000 BTU/HR	22,392.38

**GOBIERNO CONSTITUCIONAL DEL ESTADO DE CHIAPAS**  
**INSTITUTO CHIAPANECO DE EDUCACIÓN PARA JÓVENES Y**  
**ADULTOS**  
**SISTEMA CONTABLE 2018**

**RELACIÓN DE BIENES MUEBLES QUE COMPONEN SU PATRIMONIO**

**Cuenta Pública al 31 de diciembre de 2018**

Página 4 de 4

Hora: 04:23:43p. m.

Fecha: 11/02/2019

<b>Código</b>	<b>Descripción del Bien</b>	<b>Valor en Libros</b>
---------------	-----------------------------	------------------------



**GOBIERNO CONSTITUCIONAL DEL ESTADO DE CHIAPAS**  
**INSTITUTO CHIAPANECO DE EDUCACIÓN PARA JÓVENES Y**  
**ADULTOS**

**SISTEMA CONTABLE 2018**

**RELACIÓN DE BIENES INMUEBLES QUE COMPONEN SU PATRIMONIO**

**Cuenta Pública al 31 de diciembre de 2018**

Página 1 de 1  
Hora: 04:23:53p. m.  
Fecha: 11/02/2019

Código	Descripción del Bien	Valor en Libros
--------	----------------------	-----------------

---

**No presenta saldos a la fecha**

GOBIERNO CONSTITUCIONAL DEL ESTADO DE CHIAPAS  
INSTITUTO CHIAPANECO DE EDUCACIÓN PARA JÓVENES Y  
ADULTOS

SISTEMA CONTABLE 2018

RELACIÓN DE ACTIVOS INTANGIBLES QUE COMPONEN SU PATRIMONIO

Cuenta Pública al 31 de diciembre de 2018

Página 1 de 1

Hora: 04:24:02p. m.

Fecha: 11/02/2019

Código	Descripción del Bien	Valor en Libros
1251	Software	357,119.08
1251 111A0104 0010	Microsoft Visual Studio . NET 2003.	8,711.60
1251 111A0104 0011	Business Objects Crystal Report	10,810.00
1251 111A0108 0004	75 Suite de software Modelo Office 2007, Professional Mca. Microsoft c/u. \$3,667.35	275,051.25
1251 111A0108 0009	18 piezas puntos de Acceso Access Point Marca Hewlett Packard Modelo HP Scajet G3010 c/u 1604.25	20,700.00
1251 111A0108 0012	Suite de software modelo office 2007, profesional marca microsoft c/u \$3,667.35	11,002.05
1251 111A0114 0002	1 SOFTWARE FINAL CUT PRO MARCA APPLE \$11,008.4	11,008.40
1251 131A0107 0003	1 Visual estudio Adove Creative	19,835.78
1259	Otros Activos Intangibles	2,242.50
1259 111A0107 0014	1 Disco duro externo 10 mega de 320 GB a 320 RPM	2,242.50