

SISTEMA CONTABLE 2018
ESTADO DE SITUACIÓN FINANCIERA
AL 31 DE DICIEMBRE DEL 2018

Página 1 de 1

Fecha: 12/02/2019

ACTIVO	2018	2017	PASIVO	2018	2017
ACTIVO			PASIVO		
Activo Circulante			Pasivo Circulante		
Efectivo y Equivalentes	6,366,009.99	16,296,357.79	Cuentas por Pagar a Corto Plazo	5,770,975.37	12,631,478.53
Derechos a Recibir Efectivo o Equivalentes		32,714.41	Documentos por Pagar a Corto Plazo		
Derechos a Recibir Bienes o Servicios		39,587,339.45	Porción a Corto Plazo de la Deuda Pública a Largo Plazo		
Inventarios			Títulos y Valores a Corto Plazo		
Almacenes			Pasivos Diferidos a Corto Plazo		
Estimación por Pérdida o Deterioro de Activos Circulantes			Fondos y Bienes de Terceros en Garantía y/o Administración a Corto Plazo		
Otros Activos Circulantes			Provisiones a Corto Plazo		
			Otros Pasivos a Corto Plazo		
			Total de Pasivos Circulantes	5,770,975.37	12,631,478.53
Total de Activos Circulantes	6,366,009.99	55,916,411.65	Pasivo No Circulante		
Activo No Circulante			Cuentas por Pagar a Largo Plazo	2,270,854.15	2,352,551.67
Inversiones Financieras a Largo Plazo			Documentos por Pagar a Largo Plazo		
Derechos a Recibir Efectivo o Equivalentes a Largo Plazo	11,886,079.41	11,881,609.16	Deuda Pública a Largo Plazo		
Bienes Inmuebles, Infraestructura y Construcciones en Proceso	483,189,601.17	412,976,812.88	Pasivos Diferidos a Largo Plazo		
Bienes Muebles	166,228,611.73	170,708,156.74	Fondos y Bienes de Terceros en Garantía y/o Administración a Largo Plazo	1,578,904.40	1,630,044.08
Activos Intangibles		610.00	Provisiones a Largo Plazo		
Depreciación, Deterioro y Amortización Acumulada de Bienes	(40,394,910.17)	(104,840,895.27)	Total de Pasivos No Circulantes	3,849,758.55	3,982,595.75
Activos Diferidos	4,538,351.04	4,699,808.09	Total de Pasivo	9,620,733.92	16,614,074.28
Estimación por Pérdida o Deterioro de Activos no Circulantes			HACIENDA PÚBLICA / PATRIMONIO		
Otros Activos no Circulantes			Hacienda Pública/Patrimonio Contribuido		
			Aportaciones		
			Donaciones de Capital		
			Actualización de la Hacienda Pública/Patrimonio		
			Hacienda Pública/Patrimonio Generado	622,193,009.25	534,728,438.97
			Resultados del Ejercicio (Ahorro/Desahorro)	59,341,544.61	40,098,304.85
			Resultados de Ejercicios Anteriores	562,851,464.64	494,630,134.12
			Revalúos		
			Reservas		
			Rectificaciones de Resultados de Ejercicios Anteriores		
			Exceso o Insuficiencia en la Actualización de la Hacienda Pública/Patrimonio		
			Resultado por Posición Monetaria		
			Resultado por Tenencia de Activos no Monetarios		
Total de Activos No Circulantes	625,447,733.18	495,426,101.60	Total Hacienda Pública/Patrimonio	622,193,009.25	534,728,438.97
Total del Activo	631,813,743.17	551,342,513.25	Total del Pasivo y Hacienda Pública/Patrimonio	631,813,743.17	551,342,513.25

SISTEMA CONTABLE 2018
 ESTADO DE ACTIVIDADES
 DEL 1o. DE ENERO AL 31 DE DICIEMBRE DE 2018

	2018	2017
INGRESOS Y OTROS BENEFICIOS		
<i>Ingresos de la Gestión</i>		
Impuestos		
Cuotas y Aportaciones de Seguridad Social		
Contribuciones de Mejoras		
Derechos		
Productos de Tipo Corriente		
Aprovechamientos de Tipo Corriente		
Ingresos por Venta de Bienes y Servicios		
Ingresos no Comprendidos en las Fracciones de la Ley de Ingresos Causados en Ejercicios Fiscales Anteriores Pendientes de Liquidación o Pago		
<i>Participaciones, Aportaciones, Transferencias, Asignaciones, Subsidios y Otras Ayudas</i>		
Participaciones y Aportaciones		
Transferencias, Asignaciones, Subsidios y Otras Ayudas	90,434,750.87	151,765,260.62
<i>Otros Ingresos y Beneficios</i>		
Ingresos Financieros	100.18	113.86
Incremento por Variación de Inventarios		
Disminución del Exceso de Estimaciones por Pérdida o Deterioro U Obsolescencia		
Disminución del Exceso de Provisiones		
Otros Ingresos y Beneficios Varios	20.19	11.50
Total de Ingresos y Otros Beneficios	90,434,871.24	151,765,385.98
GASTOS Y OTRAS PÉRDIDAS		
<i>Gastos de Funcionamiento</i>		
Servicios Personales	11,018,579.58	12,503,962.05
Materiales y Suministros	256,312.85	59,521.67
Servicios Generales	231,492.08	1,925,510.05
<i>Transferencias, Asignaciones, Subsidios y Otras Ayudas</i>		
Transferencias Internas y Asignaciones al Sector Público		
Transferencias al Resto del Sector Público		
Subsidios y Subvenciones	256,301.25	698,830.53
Ayudas Sociales		
Pensiones y Jubilaciones		
Transferencias a Fideicomisos, Mandatos y Contratos Análogos		
Transferencias a la Seguridad Social		
Donativo		
Transferencias al Exterior		
<i>Participaciones y Aportaciones</i>		
Participaciones		
Aportaciones		
Convenios		
<i>Intereses, Comisiones y Otros Gastos de la Deuda Pública</i>		
Intereses de la Deuda Pública		
Comisiones de la Deuda Pública		
Gastos de la Deuda Pública		
Costo por Coberturas		
Apoyos Financieros		
<i>Otros Gastos y Pérdidas Extraordinarias</i>		
Estimaciones, Depreciaciones, Deterioros, Obsolescencias, y Amortizaciones	19,330,632.80	96,479,250.40
Provisiones		
Disminución de Inventarios		
Aumento por Insuficiencia de Estimaciones por Pérdida o Deterioro y Obsolescencia		
Aumento por Insuficiencia de Provisiones		
Otros Gastos	8.07	6.43
<i>Inversión Pública</i>		
Inversión Pública no Capitalizable		
Total de Gastos y Otras Pérdidas	31,093,326.63	111,667,081.13
Resultados del Ejercicio (Ahorro/Desahorro)	59,341,544.61	40,098,304.85

GOBIERNO CONSTITUCIONAL DEL ESTADO DE CHIAPAS
INSTITUTO DE DESARROLLO DE ENERGÍAS DEL ESTADO DE
CHIAPAS

SISTEMA CONTABLE 2018

ESTADO DE VARIACIÓN EN LA HACIENDA PÚBLICA

DEL 01 DE ENERO AL 31 DE DICIEMBRE DE 2018

Página 1 de 1

Fecha:

12/02/2019

Concepto	Hacienda Pública / Patrimonio Contribuido	Hacienda Pública / Patrimonio Generado de Ejercicios Anteriores	Hacienda Pública / Patrimonio Generado del Ejercicio	Exceso o Insuficiencia en la Actualización de la Hacienda Pública / Patrimonio	Total
Hacienda Pública / Patrimonio Contribuido Neto de 2017 Aportaciones Donaciones de Capital Actualización de la Hacienda Pública/Patrimonio					
Hacienda Pública / Patrimonio Generado Neto de 2017 Resultados del Ejercicio (Ahorro/Desahorro) Resultados del Ejercicios Anteriores Revalúos Reservas Rectificaciones de Resultados de Ejercicios Anteriores		494,630,134.12	40,098,304.85 40,098,304.85		534,728,438.97 40,098,304.85 494,630,134.12
Exceso o Insuficiencia en la Actualización de la Hacienda Pública / Patrimonio Neto de 2017 Resultado por Posición Monetaria Resultado por Tenencia de Activos no Monetarios					
Hacienda Pública / Patrimonio Neto Final de 2017		494,630,134.12	40,098,304.85		534,728,438.97
Cambios en la Hacienda Pública / Patrimonio Contribuido Neto de 2018 Aportaciones Donaciones de Capital Actualización de la Hacienda Pública/Patrimonio					
Variaciones de la Hacienda Pública / Patrimonio Generado Neto de 2018 Resultados del Ejercicio (Ahorro/Desahorro) Resultados de Ejercicios Anteriores Revalúos Reservas Rectificaciones de Resultados de Ejercicios Anteriores		68,221,330.52	19,243,239.76 59,341,544.61 (40,098,304.85)		87,464,570.28 59,341,544.61 28,123,025.67
Cambios en el Exceso o Insuficiencia en la Actualización de la Hacienda Pública / Patrimonio Neto de 2018 Resultado por Posición Monetaria Resultado por Tenencia de Activos no Monetarios					
Hacienda Pública / Patrimonio Neto Final de 2018		562,851,464.64	59,341,544.61		622,193,009.25

SISTEMA CONTABLE 2018
ESTADO DE CAMBIOS EN LA SITUACIÓN FINANCIERA
DEL 1o. DE ENERO AL 31 DE DICIEMBRE DE 2018

Fecha:

	Origen	Aplicación
ACTIVO		
Activo Circulante		
Efectivo y Equivalentes	9,930,347.80	
Derechos a Recibir Efectivo o Equivalentes	32,714.41	
Derechos a Recibir Bienes o Servicios	39,587,339.45	
Inventarios		
Almacenes		
Estimación por Pérdida o Deterioro de Activos Circulantes		
Otros Activos Circulantes		
Activo No Circulante		
Inversiones Financieras a Largo Plazo		4,470.25
Derechos a Recibir Efectivo o Equivalentes a Largo Plazo		70,212,788.29
Bienes Inmuebles, Infraestructura y Construcciones en Proceso		
Bienes Muebles	4,479,545.01	
Activos Intangibles	610.00	
Depreciación, Deterioro y Amortización Acumulada de Bienes		64,445,985.10
Activos Diferidos	161,457.05	
Estimación por Pérdida o Deterioro de Activos no Circulantes		
Otros Activos no Circulantes		
PASIVO		
Pasivo Circulante		
Cuentas por Pagar a Corto Plazo		6,860,503.16
Documentos por Pagar a Corto Plazo		
Porción a Corto Plazo de la Deuda Pública a Largo Plazo		
Títulos y Valores a Corto Plazo		
Pasivos Diferidos a Corto Plazo		
Fondos y Bienes de Terceros en Garantía y/o Administración a Corto Plazo		
Provisiones a Corto Plazo		
Otros Pasivos a Corto Plazo		
Pasivo No Circulante		
Cuentas a Pagar a Largo Plazo		81,697.52
Documentos por Pagar a Largo Plazo		
Deuda Pública a Largo Plazo		
Pasivos Diferidos a Largo Plazo		
Fondos y Bienes de Terceros en Garantía y/o Administración a Largo Plazo		51,139.68
Provisiones a Largo Plazo		
HACIENDA PÚBLICA/PATRIMONIO		
Hacienda Pública/Patrimonio Contribuido		
Aportaciones		
Donaciones de Capital		
Actualización de la Hacienda Pública/Patrimonio		
Hacienda Pública/Patrimonio Generado		
Resultados del Ejercicio (Ahorro/Desahorro)	19,243,239.76	
Resultados de Ejercicios Anteriores	68,221,330.52	
Revalúos		
Reservas		
Rectificaciones de Resultados de Ejercicios Anteriores		
Exceso o Insuficiencia en la Actualización de la Hacienda Pública/Patrimonio		
Resultado por Posición Monetaria		
Resultado por Tenencia de Activos no Monetarios		

SISTEMA CONTABLE 2018
ESTADO DE FLUJOS DE EFECTIVO
DEL 01 DE ENERO AL 31 DE DICIEMBRE DE 2018

Página 1 de 1

Fecha: 12/02/2019

CONCEPTO	2018	2017
Flujos de Efectivo de las Actividades de Operación		
Origen	90,434,871.24	151,765,385.98
Impuestos		
Cuotas y Aportaciones de Seguridad Social		
Contribuciones de Mejoras		
Derechos		
Productos de Tipo Corriente		
Aprovechamientos de Tipo Corriente		
Ingresos por Venta de Bienes y Servicios		
Ingresos no Comprendidos en las Fracciones de la Ley de		
Ingresos Causados en Ejercicios Fiscales Anteriores		
Pendientes de Liquidación o Pago		
Participaciones y Aportaciones		
Transferencias, Asignaciones, Subsidios y Otras Ayudas	90,434,750.87	151,765,260.62
Otros Orígenes de Operación	120.37	125.36
Aplicación	31,093,326.63	111,667,081.13
Servicios Personales	11,018,579.58	12,503,962.05
Materiales y Suministros	256,312.85	59,521.67
Servicios Generales	231,492.08	1,925,510.05
Transferencias Internas y Asignaciones al Sector Público		
Transferencias al Resto del Sector Público		
Subsidios y Subvenciones	256,301.25	698,830.53
Ayudas Sociales		
Pensiones y Jubilaciones		
Transferencias a Fideicomisos, Mandatos y Contratos Análogos		
Transferencias a la Seguridad Social		
Donativos		
Transferencias al Exterior		
Participaciones		
Aportaciones		
Convenios		
Otras Aplicaciones de Operación	19,330,640.87	96,479,256.83
Flujos Netos de Efectivo de las Actividades de Operación	59,341,544.61	40,098,304.85
Flujos de Efectivo de las Actividades de Inversión		
Origen	112,779,901.49	304,887,733.00
Bienes Inmuebles, Infraestructura y Construcciones en Proceso		
Bienes Muebles	4,479,545.01	7,577,387.91
Otros Orígenes de Inversión	108,300,356.48	297,310,345.09
Aplicación	175,058,453.54	415,011,613.82
Bienes Inmuebles, Infraestructura y Construcciones en Proceso	70,212,788.29	84,536,132.15
Bienes Muebles		51,838,242.51
Otras Aplicaciones de Inversión	104,845,665.25	278,637,239.16
Flujos Netos de Efectivo de las Actividades de Inversión	(62,278,552.05)	(110,123,880.82)
Flujo de Efectivo de las Actividades de Financiamiento		
Origen		4,299,884.84
Endeudamiento Neto		
Interno		
Externo		
Otros Orígenes de Financiamiento		4,299,884.84
Aplicación	6,993,340.36	74,494,225.14
Servicios de la Deuda		
Interno		
Externo		
Otras Aplicaciones de Financiamiento	6,993,340.36	74,494,225.14
Flujos Netos de Efectivo de las Actividades de Financiamiento	(6,993,340.36)	(70,194,340.30)
Incremento/Disminución Neta en el Efectivo y Equivalentes al Efectivo	(9,930,347.80)	(140,219,916.27)
Efectivo y Equivalentes al Efectivo al Inicio del Ejercicio	16,296,357.79	156,516,274.06
Efectivo y Equivalentes al Efectivo al Final del Ejercicio	6,366,009.99	16,296,357.79

GOBIERNO CONSTITUCIONAL DEL ESTADO DE CHIAPAS
INSTITUTO DE DESARROLLO DE ENERGÍAS DEL ESTADO DE
CHIAPAS

SISTEMA CONTABLE 2018
ESTADO ANALITICO DEL ACTIVO

DEL 01 DE ENERO AL 31 DE DICIEMBRE DEL 2018

Fecha:

Página 1 de 1
 12/02/2019

CONCEPTO	Saldo Inicial (SI)	Cargos del Período	Abonos del Período	Saldo Final (SF)	Variación del Período (SF - SI)
ACTIVO	551,342,513.25	535,617,704.90	455,146,474.98	631,813,743.17	80,471,229.92
ACTIVO CIRCULANTE	55,916,411.65	222,497,185.72	272,047,587.38	6,366,009.99	(49,550,401.66)
Efectivo y Equivalentes	16,296,357.79	218,535,744.74	228,466,092.54	6,366,009.99	(9,930,347.80)
Derechos a Recibir Efectivo o Equivalentes	32,714.41	11,706.35	44,420.76		(32,714.41)
Derechos a Recibir Bienes o Servicios	39,587,339.45	3,949,734.63	43,537,074.08		(39,587,339.45)
Inventarios					
Almacenes					
Estimación por Pérdida o Deterioro de Activos Circulantes					
Otros Activos Circulantes					
ACTIVO NO CIRCULANTE	495,426,101.60	313,120,519.18	183,098,887.60	625,447,733.18	130,021,631.58
Inversiones Financieras a Largo Plazo					
Derechos a Recibir Efectivo o Equivalentes a Largo Plazo	11,881,609.16	4,470.25		11,886,079.41	4,470.25
Bienes Inmuebles, Infraestructura y Construcciones en Proceso	412,976,812.88	131,581,004.28	61,368,215.99	483,189,601.17	70,212,788.29
Bienes Muebles	170,708,156.74	8,030,640.60	12,510,185.61	166,228,611.73	(4,479,545.01)
Activos Intangibles	610.00		610.00		(610.00)
Depreciación, Deterioro y Amortización Acumulada de Bienes	(104,840,895.27)	168,270,974.13	103,824,989.03	(40,394,910.17)	64,445,985.10
Activos Diferidos	4,699,808.09	5,233,429.92	5,394,886.97	4,538,351.04	(161,457.05)
Estimación por Pérdida o Deterioro de Activos no Circulantes					
Otros Activos no Circulantes					

GOBIERNO CONSTITUCIONAL DEL ESTADO DE CHIAPAS
INSTITUTO DE DESARROLLO DE ENERGÍAS DEL ESTADO DE
CHIAPAS
SISTEMA CONTABLE 2018

ESTADO ANALÍTICO DE LA DEUDA Y OTROS PASIVOS

DEL 1o. DE ENERO AL 31 DE DICIEMBRE DE 2018

Página 1 de 2

Fecha:

12/02/2019

DENOMINACIÓN DE LAS DEUDAS	MONEDA DE CONTRATACIÓN	INSTITUCIÓN O PAIS ACREEDOR	SALDO INICIAL DEL PERÍODO	SALDO FINAL DEL PERÍODO
DEUDA PÚBLICA				
Corto Plazo				
Deuda Interna				
Instituciones de Crédito				
BANCOMER, S.A.	Moneda Nacional	México		
BANOBRAS, S.N.C.	Moneda Nacional	México		
BANORTE, S.A.	Moneda Nacional	México		
INTERACCIONES, S.A.	Moneda Nacional	México		
SANTANDER, S.A.	Moneda Nacional	México		
SCOTIABANK INVERLAT, S.A.	Moneda Nacional	México		
Títulos y Valores				
Arrendamientos Financieros				
Deuda Externa				
Organismos Financieros Internacionales				
Deuda Bilateral				
Títulos y Valores				
Arrendamientos Financieros				
Subtotal Corto Plazo				
Largo Plazo				
Deuda Interna				
Instituciones de Crédito				
BANCOMER, S.A.	Moneda Nacional	México		
BANOBRAS, S.N.C.	Moneda Nacional	México		
BANORTE, S.A.	Moneda Nacional	México		
SANTANDER, S.A.	Moneda Nacional	México		
Títulos y Valores				
Arrendamientos Financieros				
Deuda Externa				
Organismos Financieros Internacionales				
Deuda Bilateral				
Títulos y Valores				
Arrendamientos Financieros				
Subtotal Largo Plazo				
Otros Pasivos	Moneda Nacional	México		
Total Deuda y Otros Pasivos				

NO APLICA



GOBIERNO CONSTITUCIONAL DEL ESTADO DE CHIAPAS
INSTITUTO DE DESARROLLO DE ENERGÍAS DEL ESTADO DE
CHIAPAS
SISTEMA CONTABLE 2018

ESTADO ANALÍTICO DE LA DEUDA Y OTROS PASIVOS

DEL 1o. DE ENERO AL 31 DE DICIEMBRE DE 2018

Página 2 de 2

Fecha:

12/02/2019

DENONIMACIÓN DE LAS DEUDAS	MONEDA DE CONTRATACIÓN	INSTITUCIÓN O PAIS ACREEDOR	SALDO INICIAL DEL PERÍODO	SALDO FINAL DEL PERÍODO
----------------------------	------------------------	-----------------------------	---------------------------	-------------------------

GOBIERNO CONSTITUCIONAL DEL ESTADO DE CHIAPAS
INSTITUTO DE DESARROLLO DE ENERGÍAS DEL ESTADO DE
CHIAPAS
SISTEMA CONTABLE 2018
INFORME SOBRE PASIVOS CONTINGENTES
DEL 1o. DE ENERO AL 31 DE DICIEMBRE DE 2018

De conformidad a las Principales Reglas de Registro y Valoración del Patrimonio (Elementos Generales), emitidas por el Consejo Nacional de Armonización Contable, publicadas en el capítulo reformado en el Diario Oficial de la Federación el 06 de octubre del 2014, los Pasivos Contingentes consideran:

- a) Obligaciones surgidas a raíz de sucesos pasados, cuya existencia ha de ser confirmada sólo por la concurrencia, de uno o más eventos inciertos en el futuro que no están enteramente bajo el control del organismo público.
- b) Una obligación presente a raíz de sucesos pasados, que no se ha reconocido contablemente porque no es viable que el ente público tenga que satisfacerla, o debido a que el importe de la obligación no puede ser cuantificado con la suficiente confiabilidad.

Al respecto, se informa que éste Organismo Público a esta fecha NO cuenta con Pasivos Contingentes significativos pendientes de pago, ya que estos se reconocen y se liquidan en el transcurso del ejercicio, en la vigencia del presupuesto.



GOBIERNO CONSTITUCIONAL DEL ESTADO DE CHIAPAS
INSTITUTO DE DESARROLLO DE ENERGÍAS DEL ESTADO DE CHIAPAS
SISTEMA CONTABLE 2018

NOTAS A LOS ESTADOS FINANCIEROS
DEL 1o. DE ENERO AL 31 DE DICIEMBRE DE 2018

Página 1 de 20

Fecha: 05/02/2019

NOTAS DE DESGLOSE

NOTAS AL ESTADO DE SITUACIÓN FINANCIERA

El Estado de Situación Financiera muestra la posición financiera del Instituto de Desarrollo de Energías del Estado de Chiapas, valuados y elaborados de acuerdo con los Postulados Básicos de Contabilidad Gubernamental, Normas y Metodología para la Emisión de Información Financiera y Estructura de los Estados Financieros del Ente Público y Característica de sus Notas, emitidos por el Consejo Nacional de Armonización Contable (CONAC), el cual refleja los bienes y derechos que se clasifican en rubros de acuerdo a su disponibilidad de liquidez al igual que sus obligaciones o compromisos, agrupándolas con relación a su exigibilidad.

ACTIVO

El activo se compone de los fondos, valores, derechos y bienes cuantificados en términos monetarios, los cuales dispone el Instituto de Desarrollo de Energías del Estado de Chiapas, para la operatividad y la prestación de servicios públicos, éste se integra como sigue:

Circulante

Efectivo y Equivalentes

El rubro de efectivo y equivalentes al 31 de diciembre de 2018, asciende a \$ 6,366,009.99, el cual representa el 100 por ciento del total de activo circulante, se integra por la disponibilidad financiera para cubrir los compromisos de pagos a los diferentes proveedores, así como, pagos de impuestos y otras contribuciones; así también, para cubrir gastos menores y emergentes, mismos que se encuentran pendientes de ser reintegrados. También, se encuentran los depósitos otorgados a terceros por el servicio de arrendamiento de instalaciones o equipos utilizados, asimismo, por la emisión de cheques de caja para prevenir embargos a las cuentas bancarias, y para programas sociales.

TIPO	MONTO
Bancos/Dependencias y Otros	\$ 1,679,891.82
Fondos con Afectación Específica	4,686,118.17
Total	\$ 6,366,009.99

TIPO	MONTO
Fondos con Afectación Específica	
Fondo General de Participaciones	\$ 1,789,061.66
Fondo de Fiscalización y Recaudación	66,976.49
Impuesto a la Venta Final de Gasolina y Diesel	18,067.48
Ingresos Estatales	2,362,012.54
Otros Convenios	450,000.00
Total	\$ 4,686,118.17

No Circulante

Derechos a Recibir Efectivo o Equivalentes a Largo Plazo

Al 31 de diciembre de 2018, este rubro asciende a \$ 11,886,079.41, el cual representa el 1.9 por ciento del total del activo no circulante, integrado por el traspaso de saldo de la cuenta de efectivo correspondiente a deudores diversos por fondo revolvente de los ejercicios 2008, 2013 y las ventas a crédito de Biodiesel, así como, por Deudores Sujetos a Resolución Judicial. Derivado de lo anterior, se están realizando las gestiones necesarias ante la Secretaría de Hacienda para su comprobación y/o regularización.

TIPO	MONTO
Documentos por Cobrar a Largo Plazo	\$ 4,470.25
Deudores Diversos a Largo Plazo	11,881,609.16
Total	\$ 11,886,079.41

TIPO	VENCIMIENTO (DÍAS)	MONTO
Documentos por Cobrar a Largo Plazo		
Subsidio al Empleo	≥ 365	\$ 4,470.25
Total		\$ 4,470.25

TIPO	VENCIMIENTO (DÍAS)	MONTO
Deudores Diversos a Largo Plazo		
Por Fondo Revolvente	≥ 365	\$ 10,394.98
Ingresos Propios (Crédito de Biodiesel)	≥ 365	1,549,575.08
Deudores Sujetos a Resolución Judicial	≥ 365	10,321,639.10
Total		\$ 11,881,609.16

Bienes Inmuebles, Infraestructura y Construcciones en Proceso

Este rubro representa los bienes inmuebles que son propiedad del instituto, como son: Edificios no Habitacionales y Construcciones en Proceso en Bienes de Dominio Público, como la Estación de Servicio de Biodiesel en Tuxtla Gutiérrez.

Al 31 de diciembre de 2018, este rubro asciende a \$ 483,189,601.17 que representa el 77.2 por ciento del activo no circulante.

TIPO	MONTO
Edificios no Habitacionales	\$ 6,656,717.33
Construcciones en Proceso en Bienes de Dominio Público	476,532,883.84
Total	\$ 483,189,601.17

Bienes Muebles

Este rubro representa los bienes muebles que son propiedad del Instituto de Desarrollo de Energías del Estado de Chiapas, como son: Mobiliario y Equipo de Administración, Mobiliario y Equipo Educacional y Recreativo, Vehículos y Equipo de Transporte, Maquinaria, Otros Equipos y Herramientas, que aún se encuentran en buenas condiciones y que son básicos para la operatividad del mismo; los cuales fueron adquiridos con recursos presupuestales, así como, algunos fueron obtenidos mediante transferencias de otros organismos, en el periodo que se informa, así como, en ejercicios anteriores.

Al 31 de diciembre de 2018, este rubro asciende a \$ 166,228,611.73, que representa el 26.6 por ciento del activo no circulante.

TIPO	MONTO
Mobiliario y Equipo de Administración	\$ 211,677.47
Mobiliario y Equipo Educacional y Recreativo	15,171.52
Vehículos y Equipo de Transporte	941,764.99
Maquinaria, Otros Equipos y Herramientas	165,059,997.75
Total	\$ 166,228,611.73

Depreciación, Deterioro y Amortización Acumulada de Bienes

Este rubro representa la depreciación aplicada a los bienes tangibles que son propiedad del Instituto de Desarrollo de Energías del Estado de Chiapas, para lo cual se utilizó la guía de vida útil estimada y porcentajes de depreciación, de acuerdo a los procedimientos y a las normas establecidas para el ejercicio 2018.

Al periodo que se informa, este rubro asciende a \$ 40,394,910.17 que representa una disminución del 6.4 por ciento del activo no circulante.

TIPO	MONTO
Depreciación Acumulada de Bienes Muebles	\$ (40,394,910.17)
Total	\$ (40,394,910.17)

TIPO	MONTO DEL BIEN	DEPRECIACIÓN DEL EJERCICIO	DEPRECIACIÓN ACUMULADA	TASA APLICADA
Mobiliario y Equipo de Administración	\$ 52,258.21	\$(5,225.81)	\$ (37,459.68)	10 y 33.3 %
Vehículos y Equipo de Transporte	295,500.00	(59,100.00)	(177,300.00)	20 %
Maquinaria, Otros Equipos y Herramientas	165,059,997.75	(16,505,999.79)	(40,180,150.49)	10 %
Total	\$ 165,407,755.96	\$ (16,570,325.60)	\$ (40,394,910.17)	

Activos Diferidos

Al 31 de diciembre de 2018, este rubro refleja un monto de \$ 4,538,351.04, el cual representa el 0.7 por ciento del total del activo no circulante, se encuentra integrado por operaciones que están en proceso de regularización presupuestal y contable del periodo que se informa, así como, de ejercicios anteriores; actualmente se están llevando a cabo las gestiones necesarias ante la Secretaría de Hacienda para su regularización.

TIPO	MONTO
Anticipos a Largo Plazo	
Fondo de Aportaciones para el Fortalecimiento de las Entidades Federativas	\$ 296,905.05
Total	\$ 296,905.05

TIPO	MONTO
Otros Activos Diferidos	
Ingresos Estatales	\$ 4,135,926.15
Fondo General de Participaciones	98,955.57
Fondo de Compensación	6,493.18
Inversión Pública	71.09
Total	\$ 4,241,445.99



GOBIERNO CONSTITUCIONAL DEL ESTADO DE CHIAPAS
INSTITUTO DE DESARROLLO DE ENERGÍAS DEL ESTADO DE CHIAPAS
SISTEMA CONTABLE 2018

NOTAS A LOS ESTADOS FINANCIEROS

DEL 1o. DE ENERO AL 31 DE DICIEMBRE DE 2018

Página 5 de 20

Fecha: 05/02/2019

PASIVO

Es el conjunto de cuentas que permite el registro de las obligaciones contraídas por el Instituto de Desarrollo de Energías del Estado de Chiapas, para el desarrollo de sus funciones y la prestación de los servicios públicos. Al 31 de diciembre de 2018, los estados financieros reflejan principalmente pasivo circulante o corto plazo, es decir, aquellas obligaciones en que la exigibilidad de pago es menor a un año, así también, pasivo no circulante o a largo plazo que representa las obligaciones con vencimiento posterior a un año.

Circulante

Cuentas por Pagar a Corto Plazo

Al 31 de diciembre de 2018, este rubro asciende a \$ 5,770,975.37, el cual representa el 100 por ciento del total del pasivo circulante, se integra principalmente por las prestaciones salariales, devengado no pagado del periodo que se informa, y de ejercicios anteriores, así como, por el INFONAVIT y 2 por ciento del Impuesto Sobre Nóminas.

Además, se integra por las retenciones y contribuciones a favor de terceros como son: ISSS, y otras retenciones a terceros, los cuales se encuentran pendientes de enterar.

También, se encuentran registrados los rendimientos bancarios, y los anticipos de ministraciones, mismas que se encuentran pendientes de regularizar, para ello se está llevando a cabo las gestiones correspondientes ante la Secretaría de Hacienda para dicha regularización.

TIPO	VENCIMIENTO (DIAS)	MONTO
Servicios Personales por Pagar a Corto Plazo	≤ 365	\$ 385,332.78
Proveedores por Pagar a Corto Plazo	≤ 365	643.94
Retenciones y Contribuciones por Pagar a Corto Plazo	≤ 365	3,048,074.58
Otras Cuentas por Pagar a Corto Plazo	≤ 365	2,336,924.07
	Total	\$ 5,770,975.37

No Circulante

Cuentas por Pagar a Largo Plazo

Este rubro asciende a \$ 2,270,854.15 que representa el 58.99 por ciento del total del pasivo no circulante y refleja el registro de los compromisos contraídos a largo plazo, correspondientes al traspaso de pasivos de proveedores prestadores de servicios y contratistas para las obras construidas en la Planta de Biodiesel en Puerto Chiapas y Tuxtla Pte, las cuales se encuentran pendientes de liquidar.



GOBIERNO CONSTITUCIONAL DEL ESTADO DE CHIAPAS
INSTITUTO DE DESARROLLO DE ENERGÍAS DEL ESTADO DE CHIAPAS
SISTEMA CONTABLE 2018

NOTAS A LOS ESTADOS FINANCIEROS

DEL 1o. DE ENERO AL 31 DE DICIEMBRE DE 2018

Página 6 de 20

Fecha: 05/02/2019

TIPO	VENCIMIENTO (DIAS)	MONTO
Proveedores por Pagar a Largo Plazo	> 365	\$ 1,225,367.93
Contratistas por Obras Públicas por Pagar a Largo Plazo	> 365	1,045,486.22
	Total	\$ 2,270,854.15

Fondos y Bienes de Terceros en Garantía y/o Administración a Largo Plazo

Este rubro asciende a \$ 1,578,904.40 y representa el 41.01 por ciento del total del pasivo no circulante y corresponde principalmente a las obligaciones con recursos ajenos, así como, los ingresos por las Ventas de Biodiesel, y los rendimientos bancarios por el manejo de cuentas de ejercicios anteriores.

TIPO	NATURALEZA	MONTO
Fondos en Administración a Largo Plazo		
Obligaciones con Recursos Propios	Acreeedora	\$ 1,578,368.58
Obligaciones con Recursos Ajenos	Acreeedora	535.82
	Total	\$ 1,578,904.40

NOTAS AL ESTADO DE ACTIVIDADES

El Estado de Actividades refleja el resultado entre el saldo total de los ingresos captados y el saldo total de los gastos incurridos por el Instituto de Desarrollo de Energías del Estado de Chiapas, cuya diferencia positiva o negativa determina el ahorro o desahorro del 1 de enero al 31 de diciembre de 2018, sin considerar la inversión física en Bienes Muebles e Inmuebles, Infraestructura y Construcciones en Proceso. De esta forma el resultado durante este periodo refleja un ahorro por \$ 59,341,544.61.

Ingresos y Otros Beneficios

Este rubro está integrado por recursos presupuestales a través de transferencias que la Secretaría de Hacienda realiza con base al presupuesto autorizado, para llevar a cabo las actividades del organismo; así también, por los ingresos obtenidos de la cuenta 4319 Otros Ingresos Financieros por los rendimientos federales así también por la cuenta 4399 Otros Ingresos y Beneficios Varios, correspondiente a la apertura de cuenta bancaria, y por depósitos en efectivo por concepto de venta de material de desecho.

NOTAS A LOS ESTADOS FINANCIEROS

DEL 1o. DE ENERO AL 31 DE DICIEMBRE DE 2018

Página 7 de 20

Fecha: 05/02/2019

TIPO	NATURALEZA	MONTO
Otros Ingresos y Beneficios		
Operaciones Internas de Egresos	Acreedora	\$ 90,434,750.87
Otros Ingresos Financieros	Acreedora	100.18
Otros Ingresos y Beneficios Varios	Acreedora	20.19
	Total	\$ 90,434,871.24

Gastos y Otras Pérdidas

Los gastos y otras pérdidas lo integran todas las erogaciones realizadas en la operatividad, principalmente en los capítulos 1000 Servicios Personales, 2000 Materiales y Suministros y 3000 Servicios Generales.

TIPO	MONTO
Gastos y Otras Pérdidas	
Gastos de Funcionamiento	
Servicios Personales	\$ 11,018,579.58
Materiales y Suministros	256,312.85
Servicios Generales	231,492.08
Transferencias, Asignaciones, Subsidios y Otras Ayudas	
Subsidios y Subvenciones	256,301.25
Otros Gastos y Pérdidas Extraordinarias	
Estimaciones, Depreciaciones, Deterioros, Obsolescencia y Amortizaciones	19,330,632.80
Otros Gastos	8.07
	Total
	\$ 31,093,326.63

Del total de los Gastos y Otras Pérdidas, se explican aquellas que en lo individual representan el 10 por ciento o más, de la totalidad de las mismas, el cual se integra de la siguiente manera: el importe de \$ 11,018,579.58 correspondiente a pagos de sueldos y salarios del personal que labora en el Instituto de Desarrollo de Energías del Estado de Chiapas, así como, el importe de \$ 231,492.08 del capítulo 3000 Servicios Generales, por concepto de servicios recibidos durante la operatividad, el importe de \$ 19,330,632.80 por concepto de Depreciación y Disminución de Bienes por pérdida obsolescencia y Deterioro correspondiente al 31 de diciembre de 2018.

CONCILIACIÓN ENTRE LOS INGRESOS PRESUPUESTARIOS Y CONTABLES CORRESPONDIENTE DEL 1 DE ENERO AL 31 DE DICIEMBRE DE 2018		
Ingresos Presupuestarios		\$ 90,434,750.87
Más: Ingresos Contables no Presupuestarios		120.37
Incremento por Variación de Inventarios		
Disminución del Exceso de Estimaciones por Pérdida o Deterioro u Obsolescencia		
Disminución del Exceso de Provisiones		
Otros ingresos y Beneficios Varios	20.19	
Otros Ingresos Contables no Presupuestarios	100.18	
Menos: Ingresos Presupuestarios no Contables		0
Productos de Capital		
Aprovechamientos de Capital		
Ingresos Derivados de Financiamiento		
Otros ingresos Presupuestarios no Contables		
Igual: Ingresos Contables		\$ 90,434,871.24

CONCILIACIÓN ENTRE LOS EGRESOS PRESUPUESTARIOS Y LOS GASTOS CONTABLES CORRESPONDIENTE DEL 1 DE ENERO AL 31 DE DICIEMBRE DE 2018		
Total Egresos (Presupuestarios)		\$ 89,401,477.43

Menos: Egresos Presupuestarios no Contables		\$ 77,638,791.67
Mobiliario y Equipo de Administración		
Mobiliario y Equipo Educativo y Recreativo		
Equipo e Instrumental Médico y de Laboratorio		
Vehículos y Equipo de Transporte	173,990.00	
Equipo de Defensa y Seguridad		
Maquinaria, Otros Equipos y Herramientas		
Activos Biológicos		
Bienes Inmuebles		
Activos Intangibles		
Obra Pública en Bienes Propios		
Acciones y Participaciones de Capital		
Compra de Títulos y Valores		
Inversiones en Fideicomisos, Mandatos y Otros Análogos		
Provisiones para Contingencias y Otras Erogaciones Especiales		
Amortización de la deuda pública		
Adeudos de Ejercicios Fiscales Anteriores (ADEFAS)		
Otros Egresos Presupuestales no Contables	77,464,801.67	

Más: Gastos Contables no Presupuestales		19,330,640.87
Estimaciones, Depreciaciones, Deterioros, Obsolescencias y Amortizaciones	19,330,632.80	
Provisiones		
Disminución de Inventarios		
Aumento por Insuficiencia de Estimaciones por Pérdida o Deterioro u Obsolescencia		
Aumento por Insuficiencia de Provisiones		
Otros Gastos	8.07	
Otros Gastos Contables no Presupuestales		

Igual: Total de Gasto Contable

\$ 31,093,326.63

NOTAS AL ESTADO DE VARIACIÓN EN LA HACIENDA PÚBLICA

El Estado de Variación en la Hacienda Pública muestra las modificaciones o cambios realizados en la Hacienda Pública del Instituto de Desarrollo de Energías del Estado de Chiapas. Al 31 de diciembre del ejercicio fiscal 2018, se obtuvo un saldo de \$ 622,193,009.25.

La Hacienda Pública representa el importe de los bienes y derechos, dicho importe es modificado por el resultado positivo al período que se informa el cual asciende a \$ 59,341,544.61.

Así también, es modificado por el aumento o disminución al patrimonio, derivado del registro de movimientos realizados durante el periodo que se informa.

TIPO	MONTO
Patrimonio Generado	
Resultados del Ejercicio (Ahorro/Desahorro)	\$ 59,341,544.61
Resultados de Ejercicios Anteriores	562,851,464.64
Total	\$ 622,193,009.25

Patrimonio Generado

Resultados del Ejercicio (Ahorro/Desahorro)

El resultado positivo obtenido al periodo que se informa asciende a \$ 59,341,544.61 y representa la disponibilidad financiera para cubrir gastos de operación y/o inversión.

TIPO	PROCEDENCIA	MONTO
Patrimonio Generado	Ingresos y Otros	\$ 59,341,544.61
Resultados del Ejercicio (Ahorro/Desahorro)	Beneficios menos Gastos y Otras Pérdidas	

Resultados de Ejercicios Anteriores

Este rubro se integra principalmente por saldos de años anteriores, así como, por el traspaso del resultado del ejercicio anterior, efectuado al inicio del presente ejercicio; también se incluyen, aquellos movimientos realizados en el periodo que se informa por concepto de reintegros de ejercicios anteriores correspondientes a la inversión pública, reintegros institucional e inversión (economías y refrendos); así como, la aplicación adecuada de las depreciaciones y la regularización presupuestal de la cuenta 1279 (ministraciones).



GOBIERNO CONSTITUCIONAL DEL ESTADO DE CHIAPAS
INSTITUTO DE DESARROLLO DE ENERGÍAS DEL ESTADO DE CHIAPAS
SISTEMA CONTABLE 2018

NOTAS A LOS ESTADOS FINANCIEROS

DEL 1o. DE ENERO AL 31 DE DICIEMBRE DE 2018

Página 11 de 20

Fecha: 05/02/2019

TIPO	PROCEDENCIA	MONTO
Patrimonio Generado Resultados de Ejercicios Anteriores	Traspaso de Saldos y Reintegros.	\$ 562,851,464.64

NOTAS AL ESTADO DE FLUJOS DE EFECTIVO

1.- El análisis de los saldos inicial y final que figuran en la última parte del Estado de Flujos de Efectivo en la cuenta de efectivo y equivalentes es como sigue:

Efectivo y Equivalentes

CUENTAS	EJERCICIO 2018	EJERCICIO 2017
Bancos/Dependencias y Otros	\$ 1,679,891.82	\$ 1,378,767.37
Fondos con Afectación Especifica	4,686,118.17	14,916,796.92
Depósitos de Fondos de Terceros en Garantía y/o Administración		793.50
Total de Efectivo y Equivalentes	\$ 6,366,009.99	\$ 16,296,357.79

3.- Conciliación de los Flujos de Efectivo Netos de las Actividades de Operación y la cuenta de Ahorro/Desahorro antes de Rubros Extraordinarios.

CONCEPTO	EJERCICIO 2018	EJERCICIO 2017
Ahorro/Desahorro antes de Rubros Extraordinarios	\$ 78,672,185.48	\$ 136,577,561.68
<i>Movimientos de partidas (o rubros) que no afectan el efectivo</i>		
<i>Depreciación de Bienes Muebles</i>		
Disminución de Bienes por Pérdida, Obsolescencia y Deterioro	19,330,632.80	96,479,250.40
Otros Gastos Varios	8.07	6.43
Flujos de Efectivo Netos de las Actividades de Operación	\$ 59,341,544.61	\$ 40,098,304.85



GOBIERNO CONSTITUCIONAL DEL ESTADO DE CHIAPAS
INSTITUTO DE DESARROLLO DE ENERGÍAS DEL ESTADO DE CHIAPAS
SISTEMA CONTABLE 2018

NOTAS A LOS ESTADOS FINANCIEROS

DEL 1o. DE ENERO AL 31 DE DICIEMBRE DE 2018

Página 12 de 20

Fecha: 05/02/2019

NOTAS DE MEMORIA (CUENTAS DE ORDEN)

Las cuentas de orden se utilizan para registrar los movimientos de valores que no afecten o modifiquen el balance del Instituto de Desarrollo de Energías del Estado de Chiapas, sin embargo, su incorporación en libros es necesaria con fines de recordatorio contable, de control y en general sobre los aspectos administrativos, o bien, para consignar sus derechos o responsabilidades contingentes que puedan, o no, presentarse en el futuro.

Al 31 de diciembre de 2018, las cuentas que se manejan para efectos de estas Notas son las siguientes:

NOMBRE	2018
Cuentas de Orden Contables y Presupuestarias	<u>\$ 1,033,273.44</u>
Contables	
Valores	
Emisión de Obligaciones	
Avales y Garantías	
Juicios	
Inversión Mediante Proyectos para Prestación de Servicios (PPS) y Similares	
Bienes en Concesionados o en Comodato	
Bienes Arqueológicos, Artísticos e Históricos en Custodia	
Presupuestarias	
Cuentas de Ingresos	<u>\$ 1,033,273.44</u>
Cuentas de Egresos	
	\$ 1,033,273.44

- Contables.- No presenta movimientos a la fecha.
- Presupuestarias.- El saldo de esta cuenta muestra el presupuesto por ejercer al periodo que se informa, el cual representa una economía del total del presupuesto autorizado del ejercicio 2018.

NOTAS DE GESTIÓN ADMINISTRATIVA

1.- Introducción

El Instituto de Desarrollo de Desarrollo de Energías del Estado de Chiapas, es un Organismo Público Descentralizado de la Administración Pública Estatal, con personalidad jurídica, patrimonio propio y plena autonomía de gestión; estableciéndose como una entidad dessectorizada, de conformidad a lo establecido en el artículo 1º del decreto de creación del mismo.

MISIÓN

Ser un Organismo Público Descentralizado que promueve y fomenta la transición de acciones a favor de la sustentabilidad ambiental y la reconvención para el uso de energías renovables, promoviendo el uso eficiente y equitativo de los recursos para desarrollar, crear y aprovechar los procesos, tecnologías y productos de manera responsable disponibles en el Estado.

VISIÓN

Consolidar a nivel Nacional al Instituto de Desarrollo de Energías del Estado de Chiapas como líder en el uso y aprovechamiento de las Energías Renovables del Estado de Chiapas. Posicionar a nivel internacional la investigación y manejo de los recursos energéticos del país. Ser el más eficiente organismo en la creación de una nueva cultura para el uso de energías limpias.

2.- Panorama Económico y Financiero

La situación económica y financiera del Instituto de Desarrollo de Energías del Estado de Chiapas, fue aceptable durante el ejercicio; debido a que fueron tomados en cuenta todos los lineamientos y normas emitidos por el Consejo Nacional de Armonización Contable (CONAC), y los recursos ministrados por la Secretaría de Hacienda fueron presupuestados y erogados de manera adecuada tanto presupuestal, contable y financiera.

3.- Autorización e Historia

a) Fecha de Creación

El Instituto de Desarrollo de Energías del Estado de Chiapas, es creado como un Organismo Descentralizado de la Administración Pública Estatal, dessectorizado con personalidad jurídica y patrimonio propio mediante decreto 235 de fecha miércoles 31 de julio de 2013, publicado en el Periódico Oficial No. 045, y el decreto 267 de fecha miércoles 01 de julio de 2015, publicado en el Periódico Oficial No. 187.

b) Principales Cambios en su Estructura

Con la creación del Instituto de Desarrollo de Energías del Estado de Chiapas; la nueva la estructura organizacional oficialmente fue autorizada por la Secretaría de Hacienda a partir del 01 de agosto del 2013, mediante dictamen N°SH/SUBA/DGRH/DEO/226/2013 de fecha 01 de agosto de 2013 y el dictamen No. SH/SUBA/DGRH/DEO/200/2014, actualmente nos encontramos realizando las actualizaciones pertinentes para enviar la propuesta del dictamen a la dependencia normativa competente.

4.- Organización y Objeto Social

a) Objeto Social

El Instituto de Desarrollo de Energías del Estado de Chiapas tendrá como objeto fundamental difundir, promover, fomentar y desarrollar obras en infraestructura de desarrollo de energías, estrategias, acciones y proyectos en materia de energía, en apego a la legislación correspondiente; así como el aprovechamiento de los recursos renovables existentes, en el estado para la generación, distribución, administración y el desarrollo de energías renovables, con la finalidad de lograr una cultura de sustentabilidad.

b) Principal Actividad

- Diseñar, formular y desarrollar políticas públicas, programas y proyectos, en materia de energías y desarrollo de programas de infraestructura de desarrollo de energías, así como el uso eficiente de la energía existente.
- Promover, desarrollar y ejecutar obras de infraestructura de energías para eficientar el uso de la energía existente y la generación de energía renovables de acuerdo a la vocación de recursos naturales del Estado.
- Gestionar y promover foros consultivos multidisciplinarios para el fomento, uso y aprovechamiento de las energías renovables.
- Gestionar recursos y atraer inversiones, de instituciones públicas y privadas, de carácter nacional e internacional, para proyectos estratégicos de energía que impulsen su uso eficiente y el aprovechamiento de los recursos renovables.
- Coordinar acciones entre el Gobierno Federal, otras Entidades Federativas, los municipios, así como con organismos del sector social y privado, para el desarrollo y uso eficiente de la energía, el fomento y aprovechamiento de las energías renovables.
- Fomentar la investigación aplicada y la innovación tecnológica en materia de energía, para el desarrollo de tecnologías que aprovechen los recursos naturales del Estado.
- Coordinar y promover la generación y abastecimiento de biocombustibles a partir de biomasa de segunda y tercera generación, así como la producción y comercialización de estos, en las plantas de producción y distribución instaladas para tal efecto.
- Generar esquemas y mecanismos para desarrollar e impulsar, colaborando con las instancias federales competentes, programas de infraestructura de energía, con criterios de sustentabilidad, de acuerdo a la vocación energética del Estado.
- Desarrollar e impulsar, apoyando a las instancias federales competentes, las políticas, estrategias, programas y proyectos de energía, haciendo énfasis en los recursos renovables que generen impacto positivo en el medio ambiente y contribuya a disminuir los efectos de cambio climático.
- Promover esquemas de asociación público-privado para la generación de proyectos de energía.
- Gestionar, promover y apoyar esquemas de financiamiento de fondos nacionales e internacionales para el impulso de proyectos estratégicos en materia de energía.
- Constituirse como una instancia de asesoría para el impulso y ejecución de estudios, proyectos, dictámenes y asignaciones, autorizaciones, opiniones técnicas y peritajes en materia de energías, con el apoyo de autoridades federales competentes, con la finalidad de estandarizar las obras, proyectos y tecnologías que se ejecuten en el Estado y los municipios.

- Celebrar convenios, contratos y acuerdos con dependencias y entidades federales, estatales o municipales, así como con personas físicas o morales del sector social o privado, a fin de llevar a cabo las acciones relacionadas con su objeto y atribuciones.
- Promover la participación de los Ayuntamientos de los municipios del Estado, para el desarrollo de políticas públicas estrategias, programas y proyectos en materia de generación, distribución y uso eficiente de la energía.
- Impulsar y fomentar cultivos bioenergéticos como fuente de materia prima de biomasa para la producción, investigación y transformación de biocombustibles.
- Coordinarse con proveedores, empresas y/o grupos de productores para el desarrollo de
- proveeduría en materia prima de calidad para la industria de biocombustibles.

c) Ejercicio Fiscal

2018

d) Régimen Jurídico

El Instituto de Desarrollo de Energías del Estado de Chiapas; está registrada ante el Servicio de Administración Tributaria como persona moral con fines no lucrativos, cuya actividad económica es la administración pública estatal en general, y sus obligaciones son las siguientes:

- Presentar la declaración y pago provisional mensual de retenciones de impuestos sobre la renta (ISR), y sueldos y salarios.
- Presentar la declaración anual donde se informe sobre las retenciones de los trabajadores que recibieron sueldos y salarios, y trabajadores asimilados a salarios.

e) Consideraciones Fiscales del Ente

El Instituto de Desarrollo de Energías del Estado de Chiapas, se ubica dentro de las personas morales a que se refiere el artículo 79 y 86 de la LISR, pero tiene otras obligaciones como:

- *Presentar la declaración y pago provisional de retenciones de ISR por Sueldos y Salarios*
- *INFONAVIT*
- *IMSS*
- *2% Impuesto Sobre Nóminas*
- *2% Impuesto Sobre Nóminas a prestadores de servicios*

f) Estructura Organizacional Básica

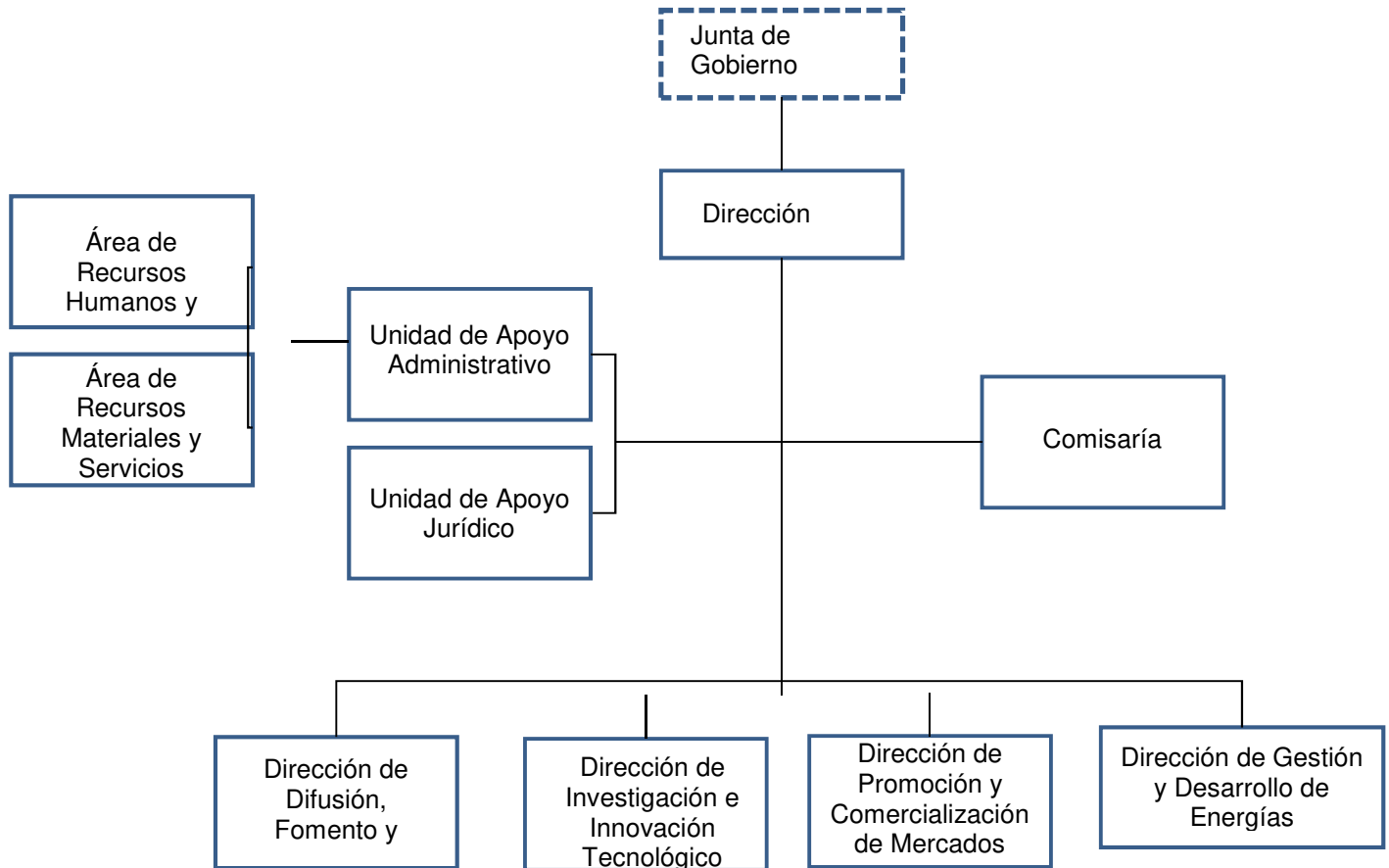

g) Fideicomisos, Mandatos y Análogos de los cuales es Fideicomitente o Fideicomisario

(No Aplica)

5.- Bases de Preparación de los Estados Financieros

Para llevar a cabo la preparación de los Estados Financieros del presente ejercicio se consideró lo siguiente:

a) Si se ha observado la normatividad emitida por el CONAC y las disposiciones legales aplicables.

Se ha observado en cierta medida la Normatividad emitida por el CONAC y la Ley General de Contabilidad Gubernamental (LGCG), para la emisión de los estados financieros.

b) La normatividad aplicada para el reconocimiento, valuación y revelación de los diferentes rubros de la información financiera, así como las bases de medición utilizadas para la elaboración de los estados financieros; por ejemplo: costo histórico, valor de realización, valor razonable, valor de recuperación o cualquier otro método empleado y los criterios de aplicación de los mismos.

Todas las cuentas que afectan económicamente al Instituto de Desarrollo de Energías del Estado de Chiapas, están cuantificados en términos monetarios y se registran al costo histórico. El costo histórico de las operaciones corresponde al monto erogado para su adquisición conforme a la documentación contable original justificativa y comprobatoria.

c) Postulados básicos.

Las bases de preparación de los estados financieros del Instituto de Desarrollo de Energías del Estado de Chiapas, aplican los postulados básicos siguientes:

- 1.- Sustancia Económica
- 2.- Entes Públicos
- 3.- Existencia Permanente
- 4.- Revelación Suficiente
- 5.- Importancia Relativa
- 6.- Registro e Integración Presupuestaria
- 7.- Consolidación de la Información Financiera
- 8.- Devengo Contable
- 9.- Valuación
- 10.- Dualidad Económica
- 11.- Consistencia

d) Normatividad supletoria. En caso de emplear varios grupos de normatividades (normatividades supletorias), deberá realizar la justificación razonable correspondiente, su alineación con los PBCG y a las características cualitativas asociadas descritas en el MCCG (documentos publicados en el Diario Oficial de la Federación, agosto 2009). (No Aplica)

e) Para las Entidades que por primera vez estén implementando la base devengado de acuerdo a la Ley de Contabilidad; deberán considerar políticas de reconocimientos, plan de implementación, presentar los últimos estados financieros con la Normatividad anteriormente utilizada. (No Aplica)

6.- Políticas de Contabilidad Significativas

(No Aplica)

7.- Posición en Moneda Extranjera y Protección por Riesgo Cambiario

(No Aplica)

8.- Reporte Analítico del Activo

El estado analítico del activo, muestra la variación entre el saldo final y el saldo inicial del periodo. Al 31 de diciembre de 2018, se reporta una variación positiva de \$ 80,471,229.92, el cual es menor en comparación al ejercicio 2017.

La variación que presenta el activo, se integra de la siguiente manera:

- a) La variación negativa por \$ 9,930,347.80, del rubro efectivo y equivalentes se debe a los reintegros por conceptos de economías de servicios personales sin disponibilidad financiera, y al depósito de las Ordenes de Ministración No. 201811-MD07325, 201811-MD07357, 201812-MD08188.
- b) La variación negativa por \$ 32,714.41, del rubro derechos a recibir efectivo o equivalentes se debe a la cancelación del saldo a través de una acta circunstanciada.
- c) La variación negativa por \$ 39,587,339.45, del rubro derechos a recibir bienes o servicios se debe al pago de la 1ra. Y 2da. Estimación del anticipo al contratista por la obra denominada defensas vehiculares, según contrato No. IDE/CHIAPAS/DGyDER/002/2015, a la cuenta 1235.- Construcciones en proceso en bienes de dominio público.
- d) La variación positiva por \$ 4,470.25, del rubro derechos a recibir efectivo o equivalentes a largo plazo se debe a la reclasificación del subsidio al empleo de la cuenta 1122.- Cuentas por cobrar a corto plazo.
- e) La variación positiva por \$ 70,212,788.29, del rubro bienes inmuebles, infraestructura y construcciones en proceso se debe al pago del 50% del anticipo de la obra: Alumbrado Público en carretera Tuxtla Chiapa de Corzo.
- f) La variación negativa por \$ 4,479,545.01, del rubro bienes muebles se debe a la baja de los activos según cédulas de bajas No. 20780-2017-02 y a la adquisición de un vehículo marca gol 2018.
- g) La variación negativa por \$ 610.00 del rubro activos intangibles se debe a la baja según cedula No. 20780-2017-02.
- h) La variación positiva por \$ 64,445,985.10 del rubro depreciación, deterioro y amortización acumulada de bienes se debe a la depreciación que se realizó en el mes de diciembre del 2018.
- i) La variación negativa por \$ 161,457.05, del rubro activos diferidos se debe a la insuficiencia presupuestaria para la regularización de los activos y a la reclasificación del anticipo a contratista a largo plazo de acuerdo al contrato No. IDE/CHIAPAS/DGyDER/002/2015.

NOTAS A LOS ESTADOS FINANCIEROS

DEL 1o. DE ENERO AL 31 DE DICIEMBRE DE 2018

Página 19 de 20

Fecha: 05/02/2019

CONCEPTO	SALDO INICIAL	CARGOS DEL PERIODO	ABONOS DEL PERIODO	SALDO FINAL	VARIACIÓN DEL PERIODO
ACTIVO	551,342,513.25	535,617,704.90	455,146,474.98	631,813,743.17	80,471,229.92
Activo Circulante	55,916,411.65	222,497,185.72	272,047,587.38	6,366,009.99	(49,550,401.66)
Efectivo y Equivalentes	16,296,357.79	218,535,744.74	228,466,092.54	6,366,009.99	(9,930,347.80)
Derechos a Recibir Efectivo o Equivalentes	32,714.41	11,706.35	44,420.76		(32,714.41)
Derechos a Recibir Bienes o Servicios	39,587,339.45	3,949,734.63	43,537,074.08		(39,587,339.45)
Activo No Circulante	495,426,101.60	313,120,519.18	183,098,887.60	625,447,733.18	130,021,631.58
Derechos a Recibir Efectivo o Equivalentes a Largo Plazo	11,881,609.16	4,470.25		11,886,079.41	4,470.25
Bienes Inmuebles, Infraestructura y Construcciones en Proceso	412,976,812.88	131,581,004.28	61,368,215.99	483,189,601.17	70,212,788.29
Bienes Muebles	170,708,156.74	8,030,640.60	12,510,185.61	166,228,611.73	(4,479,545.01)
Activos Intangibles	610.00		610.00		(610.00)
Depreciación, Deterioro y Amortización Acumulada de Bienes	(104,840,895.27)	168,270,974.13	103,824,989.03	(40,394,910.17)	64,445,985.10
Activos Diferidos	4,699,808.09	5,233,429.92	5,394,886.97	4,538,351.04	(161,457.05)

9.- Fideicomisos, Mandatos y Análogos

(No Aplica)

10.- Reporte de la Recaudación

(No Aplica)

11.- Información sobre la Deuda y el Reporte Analítico de la Deuda

(No Aplica)

12.- Calificaciones Otorgadas

(No Aplica)

13.- Proceso de Mejora

a) Principales Políticas de Control Interno

- Manual de Procedimientos: Nos indica los procedimientos que debemos seguir de forma ordenada en el desarrollo de las actividades; evitando duplicidad de esfuerzos.
- Ley General de Contabilidad Gubernamental (LGCG): Nos establece los criterios generales que rigen la contabilidad gubernamental y la emisión de información financiera, incluyendo la presupuestaria y programática en forma razonable y transparente.
- Normatividad Contable: Tiene por objeto efectuar el registro contable de los recursos públicos y la preparación de informes financieros de forma armonizada, que dan transparencia para la interpretación, evaluación, fiscalización y entrega de informes; regulando las operaciones contables.
- Normas Presupuestarias: Nos indica cómo se ejecuta el gasto público, administrándolo con eficiencia, eficacia, economía, transparencia y honradez, para rendir cuentas de los recursos públicos, así mismo contribuir a fortalecer la armonización presupuestaria y contable.

b) Medidas de Desempeño Financiero, Metas y Alcance

1.- Se continúa trabajando en el cambio trascendental que es el proceso de armonización contable para atender en tiempo y forma el nuevo esquema de la contabilidad gubernamental, y generando así los beneficios en materia de información financiera, transparencia y rendición de cuentas.

14.- Información por Segmentos

(No Aplica)

15.- Eventos Posteriores al Cierre

(No Aplica)

16.- Partes Relacionadas

“No existen partes relacionadas que pudieran ejercer influencia significativa sobre la toma de decisiones financieras y operativas”

17.- Responsabilidad sobre la Presentación Razonable de la Información Contable

“Bajo protesta de decir verdad declaramos que los Estados Financieros y sus Notas, son razonablemente correctos y son responsabilidad del emisor”

GOBIERNO CONSTITUCIONAL DEL ESTADO DE CHIAPAS
INSTITUTO DE DESARROLLO DE ENERGÍAS DEL ESTADO DE
CHIAPAS
SISTEMA CONTABLE 2018

ESTADO ANALÍTICO DE INGRESOS

DEL 1o. DE ENERO AL 31 DE DICIEMBRE DE 2018

Página 1 de 1

Fecha:

12/02/2019

RUBRO DE INGRESOS	INGRESO					DIFERENCIA
	ESTIMADO	AMPLIACIONES Y REDUCCIONES	MODIFICADO	DEVENGADO	RECAUDADO	(RECAUDADO - ESTIMADO)
Impuestos	0.00	0.00	0.00	0.00	0.00	0.00
Cuotas y Aportaciones de Seguridad Social	0.00	0.00	0.00	0.00	0.00	0.00
Contribuciones de Mejoras	0.00	0.00	0.00	0.00	0.00	0.00
Derechos	0.00	0.00	0.00	0.00	0.00	0.00
Productos	0.00	100.18	100.18	100.18	100.18	100.18
Corriente	0.00	0.00	0.00	0.00	0.00	0.00
Capital	0.00	100.18	100.18	100.18	100.18	100.18
Aprovechamientos	0.00	0.00	0.00	0.00	0.00	0.00
Corriente	0.00	0.00	0.00	0.00	0.00	0.00
Capital	0.00	0.00	0.00	0.00	0.00	0.00
Ingresos por Venta de Bienes y Servicios	0.00	0.00	0.00	0.00	0.00	0.00
Participaciones y Aportaciones	0.00	78,007,383.41	78,007,383.41	78,007,383.41	78,007,383.41	78,007,383.41
Transferencias, Asignaciones, Subsidios y Otras Ayudas	11,860,567.14	566,800.32	12,427,367.46	12,427,367.46	12,427,367.46	566,800.32
Ingresos Derivados de Financiamientos	0.00	0.00	0.00	0.00	0.00	0.00
Total	11,860,567.14	78,574,283.91	90,434,851.05	90,434,851.05	90,434,851.05	
Ingresos Excedentes						78,574,283.91

RUBRO DE INGRESOS	INGRESO					DIFERENCIA
	ESTIMADO	AMPLIACIONES Y REDUCCIONES	MODIFICADO	DEVENGADO	RECAUDADO	(RECAUDADO - ESTIMADO)
Ingresos del Gobierno	0.00	78,007,483.59	78,007,483.59	78,007,483.59	78,007,483.59	78,007,483.59
Impuestos	0.00	0.00	0.00	0.00	0.00	0.00
Contribuciones de Mejoras	0.00	0.00	0.00	0.00	0.00	0.00
Derechos	0.00	0.00	0.00	0.00	0.00	0.00
Productos	0.00	100.18	100.18	100.18	100.18	100.18
Corriente	0.00	0.00	0.00	0.00	0.00	0.00
Capital	0.00	100.18	100.18	100.18	100.18	100.18
Aprovechamientos	0.00	0.00	0.00	0.00	0.00	0.00
Corriente	0.00	0.00	0.00	0.00	0.00	0.00
Capital	0.00	0.00	0.00	0.00	0.00	0.00
Participaciones y Aportaciones	0.00	78,007,383.41	78,007,383.41	78,007,383.41	78,007,383.41	78,007,383.41
Transferencias, Asignaciones, Subsidios y Otras Ayudas	0.00	0.00	0.00	0.00	0.00	0.00
Ingresos de organismos y Empresas	11,860,567.14	566,800.32	12,427,367.46	12,427,367.46	12,427,367.46	566,800.32
Cuotas y Aportaciones de Seguridad Social	0.00	0.00	0.00	0.00	0.00	0.00
Ingresos por Venta de Bienes y Servicios	0.00	0.00	0.00	0.00	0.00	0.00
Transferencias, Asignaciones, Subsidios y Otras Ayudas	11,860,567.14	566,800.32	12,427,367.46	12,427,367.46	12,427,367.46	566,800.32
Ingresos Derivados de Financiamiento	0.00	0.00	0.00	0.00	0.00	0.00
Ingresos Derivados de Financiamientos	0.00	0.00	0.00	0.00	0.00	0.00
Total	11,860,567.14	78,574,283.91	90,434,851.05	90,434,851.05	90,434,851.05	
Ingresos Excedentes						78,574,283.91

GOBIERNO DEL ESTADO DE CHIAPAS

RAMO O DEPENDENCIA: Instituto de Desarrollo de Energías del Estado de Chiapas

**ESTADO ANALÍTICO DEL EJERCICIO DEL PRESUPUESTO DE EGRESOS CLASIFICACIÓN POR OBJETO DEL GASTO
 (CAPITULOS Y CONCEPTOS)**

DEL 1 DE ENERO AL 31 DE DICIEMBRE DE 2018

(Pesos)

RPA-1

CAPG	CG	DESCRIPCIÓN	PRESUPUESTO DE EGRESOS					SUBEJERCICIO
			APROBADO	AMPLIACIONES - REDUCCIONES	MODIFICADO	DEVENGADO	PAGADO	
1000		Servicios Personales.	11,407,621.40	237,819.86	11,645,441.26	11,018,579.58	10,753,548.39	626,861.68
	1100	Remuneraciones al Personal de Carácter Permanente.	3,916,196.88	280,548.65	4,196,745.53	4,015,904.13	3,983,816.11	180,841.40
	1200	Remuneraciones al Personal de Carácter Transitorio.	278,400.00	0.00	278,400.00	278,400.00	162,400.00	0.00
	1300	Remuneraciones Adicionales y Especiales.	5,645,473.26	-204,022.32	5,441,450.94	5,067,034.52	5,050,540.68	374,416.42
	1400	Seguridad Social.	803,471.26	82,533.93	886,005.19	849,810.51	752,627.19	36,194.68
	1500	Otras Prestaciones Sociales y Económicas.	534,480.00	77,259.60	611,739.60	584,230.42	580,964.41	27,509.18
	1700	Pago de Estímulos a Servidores Públicos.	229,600.00	1,500.00	231,100.00	223,200.00	223,200.00	7,900.00
2000		Materiales y Suministros.	68,961.14	197,171.88	266,133.02	256,312.85	256,312.85	9,820.17
	2100	Materiales de Administración, Emisión de Documentos y Artículos Oficiales.	37,637.05	219,883.77	257,520.82	252,260.85	252,260.85	5,259.97
	2200	Alimentos y Utensilios.	3,500.02	1,837.51	5,337.53	4,000.00	4,000.00	1,337.53
	2600	Combustibles, Lubricantes y Aditivos.	17,074.07	-15,080.56	1,993.51	0.00	0.00	1,993.51
	2900	Herramientas, Refacciones y Accesorios Menores.	10,750.00	-9,468.84	1,281.16	52.00	52.00	1,229.16
3000		Servicios Generales.	383,984.60	-124,492.67	259,491.93	231,492.08	176,630.90	27,999.85
	3100	Servicios Básicos.	14,750.02	-13,282.28	1,467.74	196.90	196.90	1,270.84
	3200	Servicios de Arrendamiento.	1,500.00	-1,375.00	125.00	0.00	0.00	125.00
	3300	Servicios Profesionales, Científicos, Técnicos y Otros Servicios.	23,250.02	-22,249.80	1,000.22	0.00	0.00	1,000.22
	3400	Servicios Financieros, Bancarios y Comerciales.	7,000.00	1,400.00	8,400.00	8,400.00	8,400.00	0.00
	3500	Servicios de Instalación, Reparación, Mantenimiento y Conservación.	6,251.47	-5,599.83	651.64	0.00	0.00	651.64
	3600	Servicios de Comunicación Social y Publicidad.	5,000.00	-4,166.66	833.34	0.00	0.00	833.34
	3700	Servicios de Traslado y Viáticos.	92,999.98	-75,527.36	17,472.62	11,706.35	11,706.35	5,766.27
	3800	Servicios Oficiales.	16,718.10	256.11	16,974.21	16,974.21	16,974.21	0.00
	3900	Otros Servicios Generales.	216,515.01	-3,947.85	212,567.16	194,214.62	139,353.44	18,352.54
4000		Transferencias, Asignaciones, Subsidios y Otras Ayudas.	0.00	256,301.25	256,301.25	256,301.25	256,301.25	0.00
	4300	Subsidios y Subvenciones.	0.00	256,301.25	256,301.25	256,301.25	256,301.25	0.00
6000		Inversión Pública.	0.00	78,007,383.41	78,007,383.41	77,638,791.67	76,558,154.88	368,591.74



GOBIERNO DEL ESTADO DE CHIAPAS

RAMO O DEPENDENCIA: Instituto de Desarrollo de Energías del Estado de Chiapas

ESTADO ANALÍTICO DEL EJERCICIO DEL PRESUPUESTO DE EGRESOS CLASIFICACIÓN POR OBJETO DEL GASTO
(CAPITULOS Y CONCEPTOS)
DEL 1 DE ENERO AL 31 DE DICIEMBRE DE 2018

(Pesos)

RPA-1

CAPG	CG	DESCRIPCIÓN	PRESUPUESTO DE EGRESOS					SUB EJERCICIO
			APROBADO	AMPLIACIONES - REDUCCIONES	MODIFICADO	DEVENGADO	PAGADO	
6100		Obra Pública en Bienes de Dominio Público.	0.00	78,007,383.41	78,007,383.41	77,638,791.67	76,558,154.88	368,591.74
TOTAL DEL GASTO:			11,860,567.14	78,574,183.73	90,434,750.87	89,401,477.43	88,000,948.27	1,033,273.44



GOBIERNO DEL ESTADO DE CHIAPAS

RAMO O DEPENDENCIA: Instituto de Desarrollo de Energías del Estado de Chiapas

ESTADO ANALÍTICO DEL EJERCICIO DEL PRESUPUESTO DE EGRESOS CLASIFICACIÓN ECONÓMICA POR TIPO DE GASTO
DEL 1 DE ENERO AL 31 DE DICIEMBRE DE 2018

(Pesos)

RPA-2

CONCEPTO	PRESUPUESTO DE EGRESOS					SUBEJERCICIO
	APROBADO	AMPLIACIONES - REDUCCIONES	MODIFICADO	DEVENGADO	PAGADO	
GASTO CORRIENTE	11,860,567.14	566,800.32	12,427,367.46	11,762,685.76	11,442,793.39	664,681.70
GASTO DE CAPITAL	0.00	78,007,383.41	78,007,383.41	77,638,791.67	76,558,154.88	368,591.74
AMORTIZACIÓN DE LA DEUDA Y DISMINUCIÓN DE PASIVOS	0.00	0.00	0.00	0.00	0.00	0.00
PENSIONES Y JUBILACIONES	0.00	0.00	0.00	0.00	0.00	0.00
PARTICIPACIONES	0.00	0.00	0.00	0.00	0.00	0.00
TOTAL DEL GASTO:	11,860,567.14	78,574,183.73	90,434,750.87	89,401,477.43	88,000,948.27	1,033,273.44



GOBIERNO CONSTITUCIONAL DEL ESTADO DE CHIAPAS
RAMO O DEPENDENCIA: Instituto de Desarrollo de Energías del Estado de Chiapas
ESTADO ANALÍTICO DEL EJERCICIO DEL PRESUPUESTO DE EGRESOS EN CLASIFICACIÓN
ADMINISTRATIVA/ORGANISMO
DEL 1 DE ENERO AL 31 DE DICIEMBRE DE 2018

(Pesos)

RPA-3

CONCEPTO	PRESUPUESTO DE EGRESOS					SUBEJERCICIO
	APROBADO	AMPLIACIONES - REDUCCIONES	MODIFICADO	DEVENGADO	PAGADO	
TOTAL	11,860,567.14	78,574,183.73	90,434,750.87	89,401,477.43	88,000,948.27	1,033,273.44
ENTIDADES PARAESTATALES Y FIDEICOMISOS NO EMPRESARIALES Y NO FINANCIEROS	11,860,567.14	78,574,183.73	90,434,750.87	89,401,477.43	88,000,948.27	1,033,273.44
Instituto de Desarrollo de Energías del Estado de Chiapas	11,860,567.14	78,574,183.73	90,434,750.87	89,401,477.43	88,000,948.27	1,033,273.44



GOBIERNO CONSTITUCIONAL DEL ESTADO DE CHIAPAS
RAMO O DEPENDENCIA: Instituto de Desarrollo de Energías del Estado de Chiapas
ESTADO ANALÍTICO DEL EJERCICIO DEL PRESUPUESTO DE EGRESOS EN CLASIFICACIÓN
ADMINISTRATIVA/PODERES
DEL 1 DE ENERO AL 31 DE DICIEMBRE DE 2018

(Pesos)

RPA-4

CONCEPTO	PRESUPUESTO DE EGRESOS					SUBEJERCICIO
	APROBADO	AMPLIACIONES - REDUCCIONES	MODIFICADO	DEVENGADO	PAGADO	
PODER EJECUTIVO	NO APLICA					
PODER LEGISLATIVO	NO APLICA					
PODER JUDICIAL	NO APLICA					
ORGANOS AUTONOMOS	NO APLICA					



GOBIERNO CONSTITUCIONAL DEL ESTADO DE CHIAPAS
RAMO O DEPENDENCIA: Instituto de Desarrollo de Energías del Estado de Chiapas
ESTADO ANALÍTICO DEL EJERCICIO DEL PRESUPUESTO DE EGRESOS EN CLASIFICACIÓN
ADMINISTRATIVA/ENTIDADES
DEL 1 DE ENERO AL 31 DE DICIEMBRE DE 2018

(Pesos)

RPA-5

CONCEPTO	PRESUPUESTO DE EGRESOS					SUBEJERCICIO
	APROBADO	AMPLIACIONES - REDUCCIONES	MODIFICADO	DEVENGADO	PAGADO	
TOTAL	11,860,567.14	78,574,183.73	90,434,750.87	89,401,477.43	88,000,948.27	1,033,273.44
ENTIDADES PARAESTATALES Y FIDEICOMISOS NO EMPRESARIALES Y NO FINANCIEROS	11,860,567.14	78,574,183.73	90,434,750.87	89,401,477.43	88,000,948.27	1,033,273.44
Instituto de Desarrollo de Energías del Estado de Chiapas	11,860,567.14	78,574,183.73	90,434,750.87	89,401,477.43	88,000,948.27	1,033,273.44
INSTITUCIONES PÚBLICAS DE SEGURIDAD SOCIAL	0.00	0.00	0.00	0.00	0.00	0.00
	0.00	0.00	0.00	0.00	0.00	0.00
ENTIDADES PARAESTATALES EMPRESARIALES NO FINANCIERAS CON PARTICIPACION ESTATAL MAYORITARIA	0.00	0.00	0.00	0.00	0.00	0.00
	0.00	0.00	0.00	0.00	0.00	0.00



GOBIERNO DEL ESTADO DE CHIAPAS

RAMO O DEPENDENCIA: Instituto de Desarrollo de Energías del Estado de Chiapas

ESTADO ANALÍTICO DEL EJERCICIO DEL PRESUPUESTO DE EGRESOS CLASIFICACIÓN FUNCIONAL (FINALIDAD Y FUNCIÓN)

DEL 1 DE ENERO AL 31 DE diciembre DE 2018

(Pesos)

RPA-6

FI	FU	CONCEPTO	EGRESOS					SUB EJERCICIO
			APROBADO	AMPLIACIONES - REDUCCIONES	MODIFICADO	DEVENGADO	PAGADO	
2		Desarrollo Social	11,860,567.14	78,574,183.73	90,434,750.87	89,401,477.43	88,000,948.27	1,033,273.44
	2.1	Protección ambiental	11,860,567.14	78,574,183.73	90,434,750.87	89,401,477.43	88,000,948.27	1,033,273.44
TOTAL DEL GASTO:			11,860,567.14	78,574,183.73	90,434,750.87	89,401,477.43	88,000,948.27	1,033,273.44

GOBIERNO CONSTITUCIONAL DEL ESTADO DE CHIAPAS
INSTITUTO DE DESARROLLO DE ENERGÍAS DEL ESTADO DE
CHIAPAS
SISTEMA CONTABLE 2018
ENDEUDAMIENTO NETO

DEL 1o. DE ENERO AL 31 DE DICIEMBRE DE 2018

Página 1 de 1
12/02/2019

Fecha:

IDENTIFICACIÓN DE CRÉDITO O INSTRUMENTO	CONTRATACIÓN/ COLOCACIÓN	AMORTIZACIÓN	ENDEUDAMIENTO NETO
CRÉDITOS BANCARIOS			

TOTAL CRÉDITOS BANCARIOS

OTROS INSTRUMENTOS DE DEUDA

NO APLICA

TOTAL OTROS INSTRUMENTOS DE DEUDA

TOTAL



GOBIERNO CONSTITUCIONAL DEL ESTADO DE CHIAPAS
INSTITUTO DE DESARROLLO DE ENERGÍAS DEL ESTADO DE
CHIAPAS
SISTEMA CONTABLE 2018
INTERESES DE LA DEUDA

DEL 1o. DE ENERO AL 31 DE DICIEMBRE DE 2018

Fecha: Página 1 de 1
12/02/2019

IDENTIFICACIÓN DE CRÉDITO O INSTRUMENTO	DEVENGADO	PAGADO
CRÉDITOS BANCARIOS		

TOTAL DE INTERESES DE CRÉDITOS BANCARIOS

OTROS INSTRUMENTOS DE DEUDA		
-----------------------------	--	--

TOTAL DE INTERESES DE OTROS INSTRUMENTOS DE DEUDA

TOTAL

NO APLICA



GOBIERNO DEL ESTADO DE CHIAPAS
 RAMO O DEPENDENCIA: Instituto de Desarrollo de Energías del Estado de Chiapas
GASTO POR CATEGORÍA PROGRAMÁTICA
 DEL 1 DE ENERO AL 31 DE DICIEMBRE DE 2018
 (Pesos)

RPA-7

CONCEPTO	PRESUPUESTO DE EGRESOS					SUBEJERCICIO
	APROBADO	AMPLIACIONES - REDUCCIONES	MODIFICADO	DEVENGADO	PAGADO	
Programas	11,860,567.14	78,574,183.73	90,434,750.87	89,401,477.43	88,000,948.27	1,033,273.44
Subsidios: Sector Social y Privado o Entidades Federativas y Municipios	0.00	0.00	0.00	0.00	0.00	0.00
Otros Subsidios	0.00	0.00	0.00	0.00	0.00	0.00
Sujetos a Reglas de Operación	0.00	0.00	0.00	0.00	0.00	0.00
Desempeño de las Funciones	11,860,567.14	78,574,183.73	90,434,750.87	89,401,477.43	88,000,948.27	1,033,273.44
Específicos	0.00	0.00	0.00	0.00	0.00	0.00
Funciones de las Fuerzas Armadas (Únicamente Gobierno Federal)	0.00	0.00	0.00	0.00	0.00	0.00
Planeación, seguimiento y evaluación de políticas públicas	0.00	0.00	0.00	0.00	0.00	0.00
Prestación de Servicios Públicos	0.00	0.00	0.00	0.00	0.00	0.00
Promoción y fomento	11,860,567.14	78,574,183.73	90,434,750.87	89,401,477.43	88,000,948.27	1,033,273.44
Provisión de Bienes Públicos	0.00	0.00	0.00	0.00	0.00	0.00
Proyectos de inversión	0.00	0.00	0.00	0.00	0.00	0.00
Regulación y supervisión	0.00	0.00	0.00	0.00	0.00	0.00
Administrativos y de Apoyo	0.00	0.00	0.00	0.00	0.00	0.00
Apoyo a la función pública y al mejoramiento de la gestión	0.00	0.00	0.00	0.00	0.00	0.00
Apoyo al proceso presupuestario y para mejorar la eficiencia institucional	0.00	0.00	0.00	0.00	0.00	0.00
Operaciones ajenas	0.00	0.00	0.00	0.00	0.00	0.00
Compromisos	0.00	0.00	0.00	0.00	0.00	0.00
Desastres Naturales	0.00	0.00	0.00	0.00	0.00	0.00
Obligaciones de cumplimiento de resolución jurisdiccional	0.00	0.00	0.00	0.00	0.00	0.00
Obligaciones	0.00	0.00	0.00	0.00	0.00	0.00
Aportaciones a fondos de estabilización	0.00	0.00	0.00	0.00	0.00	0.00
Aportaciones a fondos de inversión y reestructura de pensiones	0.00	0.00	0.00	0.00	0.00	0.00
Aportaciones a la seguridad social	0.00	0.00	0.00	0.00	0.00	0.00
Pensiones y jubilaciones	0.00	0.00	0.00	0.00	0.00	0.00
Programas de Gasto Federalizado (Gobierno Federal)	0.00	0.00	0.00	0.00	0.00	0.00
Gasto Federalizado	0.00	0.00	0.00	0.00	0.00	0.00
Participaciones a entidades federativas y municipios	0.00	0.00	0.00	0.00	0.00	0.00
Costo financiero, deuda o apoyos a deudores y ahorradores de la banca	0.00	0.00	0.00	0.00	0.00	0.00
Adeudos de ejercicios fiscales anteriores	0.00	0.00	0.00	0.00	0.00	0.00
TOTAL DEL GASTO:	11,860,567.14	78,574,183.73	90,434,750.87	89,401,477.43	88,000,948.27	1,033,273.44



GOBIERNO CONSTITUCIONAL DEL ESTADO DE CHIAPAS
INSTITUTO DE DESARROLLO DE ENERGÍAS DEL ESTADO DE CHIAPAS

PROGRAMAS Y PROYECTOS DE INVERSIÓN
DEL 1 DE ENERO AL 31 DE DICIEMBRE DEL 2018

PP	PROGRAMA PRESUPUESTARIO / PROYECTO ESTRATÉGICO	MUNICIPIO / COBERTURA	PRESUPUESTO DE EGRESOS				AVANCE % DEVENGADO/ MODIFICADO
			APROBADO	MODIFICADO	DEVENGADO	PAGADO	
GRAN TOTAL			0	78 007 383	77 638 792	76 558 155	99.5
039	Programa de Impulso de Energías Alternativas		0	78 007 383	77 638 792	76 558 155	99.5
	Programa de Eficiencia Energetica de Alumbrado Publico para las principales Ciudades de Chiapas	Cobertura Estatal	0	78 007 383	77 638 792	76 558 155	99.5

GOBIERNO CONSTITUCIONAL DEL ESTADO DE CHIAPAS
**SECRETARÍA DE HACIENDA
 PRESUPUESTO DE EGRESOS 2018**
**AVANCE DE CUMPLIMIENTO DE INDICADORES ESTRATÉGICOS
 ENERO - DICIEMBRE**
Organismo Público: 21120780 Instituto de Desarrollo de Energías del Estado de Chiapas

Misión								
El Instituto de Desarrollo de Energías es un organismo público descentralizado del ejecutivo del Estado; responsable de difundir, fomentar y desarrollar obras de infraestructura para la eficiencia energética y la generación de energía sustentable mediante la aplicación de tecnología moderna, en atención a ayuntamientos municipales, instituciones educativas y población que carece del servicio de energía eléctrica; contribuyendo en la disminución de los impactos ambientales.								
Visión								
Ser un organismo público de vanguardia que contribuya en la disminución de la contaminación ambiental, mediante el uso de tecnología aplicada, en coordinación con instancias públicas, de investigación y científicas; bajo criterios de responsabilidad social y ambiental para el incremento de la calidad de vida de las personas.								
COMPORTAMIENTO DEL EJERCICIO DEL GASTO								
Concepto								
Fin	F	SF	SSF	Descripción	Aprobado (A)	Modificado (B)	Devengado (C)	% Devengado C/B
2	1	4	1	TOTALES	11,860,567.14	90,434,750.87	89,401,477.43	98.86
				Desarrollo Social	11,860,567.14	90,434,750.87	89,401,477.43	98.86
				Protección ambiental	11,860,567.14	90,434,750.87	89,401,477.43	98.86
				Reducción de la contaminación	11,860,567.14	90,434,750.87	89,401,477.43	98.86
				Reducción de la Contaminación	11,860,567.14	90,434,750.87	89,401,477.43	98.86
Objetivos de Desarrollo Sostenible								
Clave	Descripción							
07	Garantizar el acceso a una energía asequible, segura, sostenible y moderna para todos.							
Metas de los Objetivos de Desarrollo Sostenible								
ODS	No. Meta	Descripción						
07	02	Garantizar el acceso a una energía asequible, segura, sostenible y moderna para todos. De aquí a 2030, aumentar considerablemente la proporción de energía renovable en el conjunto de fuentes energéticas						
Objetivos del Plan Nacional								
Eje	Objetivo	Descripción						
4	04	México Próspero. Impulsar y orientar un crecimiento verde incluyente y facilitador que preserve nuestro patrimonio natural al mismo tiempo que genere riqueza, competitividad y empleo.						
Objetivos del Plan Estatal								
Eje	Tema	Pol. Púb.	Objetivo	Descripción				
2	2	01	01	Familia Chiapaneca. Vida Digna. Vivienda digna y servicios básicos. Incrementar la cobertura de viviendas dignas y servicios básicos.				

GOBIERNO CONSTITUCIONAL DEL ESTADO DE CHIAPAS
**SECRETARÍA DE HACIENDA
 PRESUPUESTO DE EGRESOS 2018**
**AVANCE DE CUMPLIMIENTO DE INDICADORES ESTRATÉGICOS
 ENERO - DICIEMBRE**
Organismo Público: 21120780 Instituto de Desarrollo de Energías del Estado de Chiapas

Objetivos del Plan Estatal				
Eje	Tema	Pol. Púb.	Objetivo	Descripción
4	1	03	01	Chiapas Sustentable.
				Ordenamiento Territorial.
	2	06	01	Desarrollo urbano y obra pública.
				Impulsar el desarrollo regional y urbano.
				Medio Ambiente.
				Mitigación y adaptación ante el cambio climático.
			01	Reducir las emisiones de gases de efecto invernadero y contaminantes atmosféricos.

Estrategias del Plan Estatal		
Clave Alineación PED	No. Est.	Descripción
220101	04	Ampliar la cobertura de sistemas de agua potable, drenaje, alcantarillado, saneamiento y electrificación.
410301		
420601	05	Atender las necesidades en materia de obra pública, garantizando su sustentabilidad y apego a programas de desarrollo regional y urbano.
	03	Reducir los gases de efecto invernadero y contaminantes atmosféricos.

Programa Sectorial		
Programa	Clave Alineación	Descripción
E	404220101	Programa Sectorial de Infraestructura y Comunicaciones.
	404410301	
S	404420601	Programa Sectorial de Medio Ambiente y Ordenamiento Ecológico.

Objetivos Estratégicos		
No. Obj.	Clave Alineación	Descripción
1	404420601S	Promover la generación, uso y desarrollo de energías, mediante el establecimiento de vínculos interinstitucionales para la ejecución de proyectos y programas viables.
2		Promover la generación, el desarrollo y la eficiencia energética en las poblaciones, a través de la gestión y aplicación de tecnología moderna.
		404220101E
	404410301E	

GOBIERNO CONSTITUCIONAL DEL ESTADO DE CHIAPAS
**SECRETARÍA DE HACIENDA
 PRESUPUESTO DE EGRESOS 2018**
**AVANCE DE CUMPLIMIENTO DE INDICADORES ESTRATÉGICOS
 ENERO - DICIEMBRE**
Organismo Público: 21120780 Instituto de Desarrollo de Energías del Estado de Chiapas

Indicadores Estratégicos														
No. Obj	No. Ind	Tipo y Dimensión	Unidad de Medida	Nombre del Indicador	Descripción Cualitativa (Numerador / Denominador)	Año y Valor de Línea Base	Denominador (A)	Total Numerador	Programado (B)				Avances	
									Modificado (C)				Efic. del Ejer. D/C	Meta Indic. D/A
									Alcanzado (D)					
									Trimestres					
I	II	III	IV											
1	1	Gestión Eficacia	Acción	Porcentaje de vinculaciones establecidas para la ejecución de programas ó proyectos de generación de energías y de eficiencia energética.	No. de vínculos establecidos con instituciones para el desarrollo de proyectos de eficiencia energética. / Total de sectores sociales identificados para su atención con programas y proyectos (estudiantes, municipios, productores de servicios).	2018 3.00	3.00	3.00	0.00	2.00	1.00	0.00	100.00%	100.00%
							3.00	3.00	0.00	2.00	1.00	0.00		
								3.00	0.00	1.00	1.00	1.00		
2	1	Gestión Eficacia	Proyecto	Porcentaje de proyectos estratégicos en energías ejecutados.	Número de proyectos ejecutados. / Total de proyectos gestionados (eficiencia energética, electrificación, sistemas fotovoltaicos).	2018 3.00	3.00	3.00	0.00	2.00	1.00	0.00	100.00%	100.00%
							3.00	3.00	0.00	2.00	1.00	0.00		
								3.00	0.00	0.00	1.00	2.00		
Productos y Servicios							Clientes y Usuarios							
Difusión del uso y beneficios de las energías renovables, ejecución de proyectos de eficiencia energética, establecimiento de convenios con municipios para la modernización de los sistemas de iluminación pública, instalación de postes, transformadores y luminarias con tecnología LED, instalación de sistemas fotovoltaicos para la generación de energía eléctrica en viviendas con alta marginación.							Ayuntamientos municipales, alumnos de educación básica, funcionarios públicos del orden federal y estatal, productores de servicios ecoturísticos, habitantes carentes de energía eléctrica en comunidades de alta marginación.							

GOBIERNO CONSTITUCIONAL DEL ESTADO DE CHIAPAS
INSTITUTO DE DESARROLLO DE ENERGÍAS DEL ESTADO DE
CHIAPAS
SISTEMA CONTABLE 2018

INDICADORES DE POSTURA FISCAL

DEL 1o. DE ENERO AL 31 DE DICIEMBRE DE 2018

Página 1 de 1
12/02/2019

Fecha:

CONCEPTO	ESTIMADO	DEVENGADO	PAGADO
I. Ingresos Presupuestarios	11,860,567.14	90,434,851.05	90,434,851.05
Ingresos del Gobierno de la Entidad Federativa	0.00	0.00	0.00
Ingresos del Sector Paraestatal	11,860,567.14	90,434,851.05	90,434,851.05
II. Egresos Presupuestarios	11,860,567.14	89,401,477.43	88,000,948.27
Egresos del Gobierno de la Entidad Federativa	0.00	0.00	0.00
Egresos del Sector Paraestatal	11,860,567.14	89,401,477.43	88,000,948.27
III. Balance Presupuestario (Superávit o Déficit) (III = I - II)	0.00	1,033,373.62	2,433,902.78

CONCEPTO	ESTIMADO	DEVENGADO	PAGADO
III. Balance Presupuestario (Superávit o Déficit)	0.00	1,033,373.62	2,433,902.78
IV. Intereses, Comisiones y Gastos de la Deuda	0.00	0.00	0.00
V. Balance Primario (Superávit o Déficit) (V = III - IV)	0.00	1,033,373.62	2,433,902.78

CONCEPTO	ESTIMADO	DEVENGADO	PAGADO
A. Financiamiento	0.00	0.00	0.00
B. Amortización de la Deuda	0.00	0.00	0.00
C. Endeudamiento o Desendeudamiento (C= A - B)	0.00	0.00	0.00

GOBIERNO CONSTITUCIONAL DEL ESTADO DE CHIAPAS
INSTITUTO DE DESARROLLO DE ENERGÍAS DEL ESTADO DE
CHIAPAS
SISTEMA CONTABLE 2018

RELACIÓN DE CUENTAS BANCARIAS PRODUCTIVAS ESPECÍFICAS

DEL 1o. DE ENERO AL 31 DE DICIEMBRE DE 2018

Página 1 de 1

Fecha:

13/03/2019

FONDO, PROGRAMA O CONVENIO	DATOS DE LA CUENTA BANCARIA		
	INSTITUCIÓN BANCARIA	NÚMERO DE CUENTA	TIPO DE CUENTA
INSTITUTO DE ENERGIAS RENOVABLES DEL ESTADO DE CHIAPAS IDE PROG D EFIC ENERG D ALU MB PUBLIC P/LAS PRINC CIUD D CHIS FAFEF 18	BANORTE, S.A.	1037263820	Fondo de Aportaciones para el Fortalecimiento de las Entidades Federativas (FAFEF)



**GOBIERNO CONSTITUCIONAL DEL ESTADO DE CHIAPAS
INSTITUTO DE DESARROLLO DE ENERGÍAS DEL ESTADO DE
CHIAPAS
SISTEMA CONTABLE 2018**

**RELACIÓN DE ESQUEMAS BURSÁTILES Y COBERTURAS FINANCIERAS
DEL 1o. DE ENERO AL 31 DE DICIEMBRE DE 2018**

Página 1 de 1
Fecha: 12/02/2019

RELACIÓN DE ESQUEMAS BURSÁTILES Y DE COBERTURAS FINANCIERAS

NO APLICA



GOBIERNO CONSTITUCIONAL DEL ESTADO DE CHIAPAS
INSTITUTO DE DESARROLLO DE ENERGÍAS DEL ESTADO DE
CHIAPAS
SISTEMA CONTABLE 2018

FORMATO DEL EJERCICIO Y DESTINO DE GASTO FEDERALIZADO Y REINTEGROS

DEL 1o. DE ENERO AL 31 DE DICIEMBRE DE 2018

Página 1 de 1
12/02/2019

Fecha:

Programa o Fondo	Destino de los Recursos	Ejercicio		Reintegro
		DEVENGADO	PAGADO	
5828 - 01 - FAFEF. Ramo 33 - I012	Cobertura Estatal	77,638,791.67	76,558,154.88	368,591.74

Concepto	31 de diciembre de 2018	31 de diciembre de 2017	Concepto	31 de diciembre de 2018	31 de diciembre de 2017
ACTIVO			PASIVO		
Activo Circulante			Pasivo Circulante		
Efectivo y Equivalentes	6,366,009.99	16,296,357.79	Cuentas por Pagar a Corto Plazo	5,770,975.37	12,631,478.53
Efectivo			Servicios Personales por Pagar a Corto Plazo	385,332.78	524,794.42
Bancos/Tesorería			Proveedores por Pagar a Corto Plazo	643.94	4,096,689.44
Bancos/Dependencias y Otros	1,679,891.82	1,378,767.37	Contratistas por Obras Públicas por Pagar a Corto Plazo		2,497,257.96
Inversiones Temporales (Hasta 3 Meses)			Participaciones y Aportaciones por Pagar a Corto Plazo		
Fondos con Afectación Específica	4,686,118.17	14,916,796.92	Transferencias Otorgadas por Pagar a Corto Plazo		
Depósitos de Fondos de Terceros en Garantía y/o Administración		793.50	Intereses, Comisiones y Otros Gastos de la Deuda Pública por Pagar a Corto Plazo		
Otros Efectivos y Equivalentes			Retenciones y Contribuciones por Pagar a Corto Plazo	3,048,074.58	3,058,521.11
Derechos a Recibir Efectivo o Equivalentes	0.00	32,714.41	Devoluciones de la Ley de Ingresos por Pagar a Corto Plazo		
Inversiones Financieras de Corto Plazo			Otras Cuentas por Pagar a Corto Plazo	2,336,924.07	2,454,215.60
Cuentas por Cobrar a Corto Plazo		32,714.41	Documentos por Pagar a Corto Plazo	0.00	0.00
Deudores Diversos por Cobrar a Corto Plazo			Documentos Comerciales por Pagar a Corto Plazo		
Ingresos por Recuperar a Corto Plazo			Documentos con Contratistas por Obras Públicas por Pagar a Corto Plazo		
Deudores por Anticipos de la Tesorería a Corto Plazo			Otros Documentos por Pagar a Corto Plazo		
Préstamos Otorgados a Corto Plazo			Porción a Corto Plazo de la Deuda Pública a Largo Plazo	0.00	0.00
Otros Derechos a Recibir Efectivo o Equivalentes a Corto Plazo			Porción a Corto Plazo de la Deuda Pública		
Derechos a Recibir Bienes o Servicios	0.00	39,587,339.45	Porción a Corto Plazo de Arrendamiento Financiero		
Anticipos a Proveedores por Adquisición de Bienes y Prestación de Servicios a Corto Plazo			Títulos y Valores a Corto Plazo	0.00	0.00
Anticipo a Proveedores por Adquisición de Bienes Inmuebles y Muebles a Corto Plazo			Pasivos Diferidos a Corto Plazo	0.00	0.00
Anticipo a Proveedores por Adquisición de Bienes Intangibles a Corto Plazo			Ingresos Cobrados por Adelantado a Corto Plazo		
Anticipo a Contratistas por Obras Públicas a Corto Plazo		39,587,339.45	Intereses Cobrados por Adelantado a Corto Plazo		
Otros Derechos a Recibir Bienes o Servicios a Corto Plazo			Otros Pasivos Diferidos a Corto Plazo		
Inventarios	0.00	0.00	Fondos y Bienes de Terceros en Garantía y/o Administración a Corto Plazo	0.00	0.00
Inventario de Mercancías para Venta			Fondos en Garantía a Corto Plazo		
Inventario de Mercancías Terminadas			Fondos en Administración a Corto Plazo		
Inventario de Mercancías en Proceso de Elaboración			Fondos Contingentes a Corto Plazo		
Inventario de Materias Primas, Materiales y Suministros para Producción			Fondos de Fideicomisos, Mandatos y Contratos Análogos a Corto Plazo		
Bienes en Tránsito			Otros Fondos de Terceros en Garantía y/o Administración a Corto Plazo		
Almacenes	0.00	0.00	Valores y Bienes en Garantía a Corto Plazo		
Estimación por Pérdida o Deterioro de Activos Circulantes	0.00	0.00	Provisiones a Corto Plazo	0.00	0.00
Estimaciones para Cuentas Incobrables por Derechos a Recibir Efectivo o Equivalentes			Provisión para Demandas y Juicios a Corto Plazo		
Estimación por Deterioro de Inventarios			Provisión para Contingencias a Corto Plazo		
Otros Activos Circulantes	0.00	0.00	Otras Provisiones a Corto Plazo		
Valores en Garantía			Otros Pasivos a Corto Plazo	0.00	0.00
Bienes en Garantía (excluye depósitos de fondos)			Ingresos por Clasificar		
Bienes Derivados de Embargos, Decomisos, Aseguramientos y Dación en Pago			Recaudación por Participar		
Adquisición con Fondos de Terceros			Otros Pasivos Circulantes		
Total de Activos Circulantes	6,366,009.99	55,916,411.65	Total de Pasivos Circulantes	5,770,975.37	12,631,478.53
Activo No Circulante			Pasivo No Circulante		
Inversiones Financieras a Largo Plazo			Cuentas por Pagar a Largo Plazo	2,270,854.15	2,352,551.67
Derechos a Recibir Efectivo o Equivalentes a Largo Plazo	11,886,079.41	11,881,609.16	Documentos por Pagar a Largo Plazo		
Bienes Inmuebles, Infraestructura y Construcciones en Proceso	483,189,601.17	412,976,812.88	Deuda Pública a Largo Plazo		
Bienes Muebles	166,228,611.73	170,708,156.74	Pasivos Diferidos a Largo Plazo		
Activos Intangibles		610.00	Fondos y Bienes de Terceros en Garantía y/o Administración a Largo Plazo	1,578,904.40	1,630,044.08
Depreciación, Deterioro y Amortización Acumulada de Bienes	(40,394,910.17)	(104,840,895.27)	Provisiones a Largo Plazo		
Activos Diferidos	4,538,351.04	4,699,808.09	Total de Pasivos No Circulantes	3,849,758.55	3,982,595.75
Estimación por Pérdida o Deterioro de Activos no Circulantes			Total del Pasivo	9,620,733.92	16,614,074.28
Otros Activos no Circulantes				1,045,486.22	1,045,486.22
Total de Activos No Circulantes	625,447,733.18	495,426,101.60	HACIENDA PÚBLICA / PATRIMONIO		
Total del Activo	631,813,743.17	551,342,513.25	Hacienda Pública/Patrimonio Contribuido	0.00	0.00
			Aportaciones		
			Donaciones de Capital		
			Actualización de la Hacienda Pública/Patrimonio		
			Hacienda Pública/Patrimonio Generado	622,193,009.25	534,728,438.97
			Resultados del Ejercicio (Ahorro/Desahorro)	59,341,544.61	40,098,304.85
			Resultados de Ejercicios Anteriores	562,851,464.64	494,630,134.12
			Revalúos		
			Reservas		
			Rectificaciones de Resultados de Ejercicios Anteriores		
			Exceso o Insuficiencia en la Actualización de la Hacienda Pública/Patrimonio	0.00	0.00
			Resultado por Posición Monetaria		
			Resultado por Tenencia de Activos no Monetarios		
Total de Activos No Circulantes	625,447,733.18	495,426,101.60	Total Hacienda Pública/Patrimonio	622,193,009.25	534,728,438.97
Total del Activo	631,813,743.17	551,342,513.25	Total del Pasivo y Hacienda Pública/Patrimonio	631,813,743.17	551,342,513.25

GOBIERNO CONSTITUCIONAL DEL ESTADO DE CHIAPAS
INSTITUTO DE DESARROLLO DE ENERGÍAS DEL ESTADO DE
CHIAPAS
SISTEMA CONTABLE 2018

INFORME ANALÍTICO DE LA DEUDA PÚBLICA Y OTROS PASIVOS
DEL 1o. DE ENERO AL 31 DE DICIEMBRE DE 2018

Página 1 de 1
Fecha: 12/02/2019
LDF-2

Denominación de la Deuda Pública y Otros Pasivos	Saldo al 31 de diciembre de 2017	Disposiciones del Período	Amortizaciones del Período	Revaluaciones, Reclasificaciones y Otros Ajustes	Saldo Final del Período	Pago de Intereses del Período	Pago de Comisiones y demás costos asociados durante el Período
--	----------------------------------	---------------------------	----------------------------	--	-------------------------	-------------------------------	--

Deuda Pública

Corto Plazo

Instituciones de Crédito
Títulos y Valores
Arrendamientos Financieros

Largo Plazo

Instituciones de Crédito
Títulos y Valores
Arrendamientos Financieros

Otros Pasivos

0.00

0.00

Total de la Deuda Pública y Otros Pasivos

Deuda Contingente (Informativo)

Valor de Instrumentos Bono Cupón Cero (Informativo)

Instrumento Bono Cupón Cero 1, Banobras
Instrumento Bono Cupón Cero 2, Banobras

Obligaciones a Corto Plazo	Monto Contratado	Plazo Pactado	Tasa de Interés	Comisiones y Costos Relacionados	Tasa Efectiva
----------------------------	------------------	---------------	-----------------	----------------------------------	---------------

Obligaciones a Corto Plazo (Informativo)

NO APLICA

GOBIERNO CONSTITUCIONAL DEL ESTADO DE CHIAPAS
INSTITUTO DE DESARROLLO DE ENERGÍAS DEL ESTADO DE
CHIAPAS
SISTEMA CONTABLE 2018

INFORME ANALÍTICO DE OBLIGACIONES DIFERENTES DE FINANCIAMIENTOS

DEL 1o. DE ENERO AL 31 DE DICIEMBRE DE 2018

Fecha:

Página 1 de 1

12/02/2019

LDF-3

DENOMINACIÓN DE LAS OBLIGACIONES DIFERENTES DE FINANCIAMIENTO	FECHA DEL CONTRATO	FECHA DE INICIO DE OPERACIÓN DEL PROYECTO	FECHA DE VENCIMIENTO	MONTO DE LA INVERSIÓN PACTADO	PLAZO PACTADO	MONTO PROMEDIO MENSUAL DEL PAGO DE LA CONTRAPRESTACIÓN	MONTO PROMEDIO MENSUAL DEL PAGO DE LA CONTRAPRESTACIÓN CORRESPONDIENTE AL PAGO DE INVERSIÓN	MONTO PAGADO DE LA INVERSIÓN AL 31 DE DICIEMBRE DE 2018	MONTO PAGADO DE LA INVERSIÓN ACTUALIZADO AL 31 DE DICIEMBRE DE 2018	SALDO PENDIENTE POR PAGAR DE LA INVERSIÓN AL 31 DE DICIEMBRE DE 2018
---	--------------------	---	----------------------	-------------------------------	---------------	--	---	---	---	--

APP'S

- APP 1
- APP 2
- APP 3
- APP XX

Otros instrumentos

- Otro instrumento 1
- Otro instrumento 2
- Otro instrumento 3
- Otro instrumento XX

Total de Obligaciones Diferentes de Financiamiento



NO APLICA

SISTEMA CONTABLE 2018
BALANCE PRESUPUESTARIO
DEL 1o. DE ENERO AL 31 DE DICIEMBRE DE 2018

 Página 1 de 1
 Fecha: 12/02/2019

LDF 4

CONCEPTO	ESTIMADO/APROBADO	DEVENGADO	RECAUDADO/PAGADO
Ingresos Totales	11,860,567.14	89,760,799.94	89,760,799.94
Ingresos de Libre Disposición	11,860,567.14	11,753,416.53	11,753,416.53
Transferencias Federales Etiquetadas	0.00	78,007,383.41	78,007,383.41
Financiamiento Neto	0.00	0.00	0.00
Egresos Presupuestarios	11,860,567.14	89,401,477.43	88,000,948.27
Gasto No Etiquetado (sin incluir Amortización de la Deuda Pública)	11,860,567.14	11,735,375.81	11,415,483.44
Gasto Etiquetado (sin incluir Amortización de la Deuda Pública)	0.00	77,666,101.62	76,585,464.83
Remanentes del Ejercicio Anterior		674,051.11	674,051.11
Remanentes de Ingresos de Libre Disposición aplicados en el periodo		646,741.16	646,741.16
Remanentes de Transferencias Federales Etiquetadas aplicados en el periodo		27,309.95	27,309.95
Balance Presupuestario	0.00	1,033,373.62	2,433,902.78
Balance Presupuestario sin Financiamiento Neto	0.00	1,033,373.62	2,433,902.78
Balance Presupuestario sin Financiamiento Neto y sin Remanentes del Ejercicio Anterior	0.00	359,322.51	1,759,851.67

CONCEPTO	APROBADO	DEVENGADO	PAGADO
Intereses, Comisiones y Gastos de la Deuda	0.00	0.00	0.00
Intereses, Comisiones y Gastos de la Deuda con Gasto No Etiquetado	0.00	0.00	0.00
Intereses, Comisiones y Gastos de la Deuda con Gasto Etiquetado	0.00	0.00	0.00
Balance Primario	0.00	359,322.51	1,759,851.67

CONCEPTO	ESTIMADO/APROBADO	DEVENGADO	RECAUDADO/PAGADO
Financiamiento	0.00	0.00	0.00
Financiamiento con Fuente de Pago de Ingresos de Libre Disposición	0.00	0.00	0.00
Financiamiento con Fuente de Pago de Transferencias Federales Etiquetadas	0.00	0.00	0.00
Amortización de la Deuda	0.00	0.00	0.00
Amortización de la Deuda Pública con Gasto No Etiquetado	0.00	0.00	0.00
Amortización de la Deuda Pública con Gasto Etiquetado	0.00	0.00	0.00
Financiamiento Neto	0.00	0.00	0.00

CONCEPTO	ESTIMADO/APROBADO	DEVENGADO	RECAUDADO/PAGADO
Ingresos de Libre Disposición	11,860,567.14	11,753,416.53	11,753,416.53
Financiamiento Neto con Fuente de Pago de Ingresos de Libre Disposición	0.00	0.00	0.00
Financiamiento con Fuente de Pago de Ingresos de Libre Disposición	0.00	0.00	0.00
Amortización de la Deuda Pública con Gasto No Etiquetado	0.00	0.00	0.00
Gasto No Etiquetado (sin incluir amortización de la Deuda Pública)	11,860,567.14	11,735,375.81	11,415,483.44
Remanentes de Ingresos de Libre Disposición aplicados en el periodo		646,741.16	646,741.16
Balance Presupuestario de Recursos Disponibles	0.00	664,781.88	984,674.25
Balance Presupuestario de Recursos Disponibles sin Financiamiento Neto	0.00	664,781.88	984,674.25

CONCEPTO	ESTIMADO/APROBADO	DEVENGADO	RECAUDADO/PAGADO
Transferencias Federales Etiquetadas	0.00	78,007,383.41	78,007,383.41
Financiamiento Neto con fuente de Pago de Transferencias Federales Etiquetadas	0.00	0.00	0.00
Financiamiento con Fuente de Pago de Transferencias Federales Etiquetadas	0.00	0.00	0.00
Amortización de la Deuda Pública con Gasto Etiquetado	0.00	0.00	0.00
Gasto Etiquetado (sin incluir Amortización de la Deuda)	0.00	77,666,101.62	76,585,464.83
Remanentes de Transferencias Federales Etiquetadas aplicados en el periodo		27,309.95	27,309.95
Balance Presupuestario de Recursos Etiquetados	0.00	368,591.74	1,449,228.53
Balance Presupuestario de Recursos Etiquetados sin Financiamiento Neto	0.00	368,591.74	1,449,228.53

NOMBRE DEL ENTE PÚBLICO : Instituto de Desarrollo de Energías del Estado de Chiapas
Estado Analítico del Ejercicio del Presupuesto de Egresos Detallado – LDF 6a.
Clasificación por Objeto del Gasto (Capítulo y Concepto)

Del 1 de Enero al 31 de diciembre de 2018

(PESOS)

Concepto	Egresos					Subejercicio
	Aprobado	Ampliaciones / Reducciones	Modificado	Devengado	Pagado	
b5) Productos Químicos, Farmacéuticos y de Laboratorio.	0.00	0.00	0.00	0.00	0.00	0.00
b6) Combustibles, Lubricantes y Aditivos.	0.00	0.00	0.00	0.00	0.00	0.00
b7) Vestuario, Blancos, Prendas de Protección y Artículos Deportivos.	0.00	0.00	0.00	0.00	0.00	0.00
b8) Materiales y Suministros para Seguridad.	0.00	0.00	0.00	0.00	0.00	0.00
b9) Herramientas, Refacciones y Accesorios Menores.	0.00	0.00	0.00	0.00	0.00	0.00
C. Servicios Generales.	0.00	0.00	0.00	0.00	0.00	0.00
c1) Servicios Básicos.	0.00	0.00	0.00	0.00	0.00	0.00
c2) Servicios de Arrendamiento.	0.00	0.00	0.00	0.00	0.00	0.00
c3) Servicios Profesionales, Científicos, Técnicos y Otros Servicios.	0.00	0.00	0.00	0.00	0.00	0.00
c4) Servicios Financieros, Bancarios y Comerciales.	0.00	0.00	0.00	0.00	0.00	0.00
c5) Servicios de Instalación, Reparación, Mantenimiento y Conservación.	0.00	0.00	0.00	0.00	0.00	0.00
c6) Servicios de Comunicación Social y Publicidad.	0.00	0.00	0.00	0.00	0.00	0.00
c7) Servicios de Traslado y Viáticos.	0.00	0.00	0.00	0.00	0.00	0.00
c8) Servicios Oficiales.	0.00	0.00	0.00	0.00	0.00	0.00
c9) Otros Servicios Generales.	0.00	0.00	0.00	0.00	0.00	0.00
D. Transferencias, Asignaciones, Subsidios y Otras Ayudas.	0.00	0.00	0.00	0.00	0.00	0.00
d1) Transferencias Internas y Asignaciones al Sector Público.	0.00	0.00	0.00	0.00	0.00	0.00
d2) Transferencias al Resto del Sector Público.	0.00	0.00	0.00	0.00	0.00	0.00
d3) Subsidios y Subvenciones.	0.00	0.00	0.00	0.00	0.00	0.00
d4) Ayudas Sociales.	0.00	0.00	0.00	0.00	0.00	0.00
d5) Pensiones y Jubilaciones.	0.00	0.00	0.00	0.00	0.00	0.00
d6) Transferencias a Fideicomisos, Mandatos y Otros Análogos.	0.00	0.00	0.00	0.00	0.00	0.00
d7) Transferencias a la Seguridad Social	0.00	0.00	0.00	0.00	0.00	0.00
d8) Donativos	0.00	0.00	0.00	0.00	0.00	0.00
d9) Transferencias al Exterior.	0.00	0.00	0.00	0.00	0.00	0.00
E. Bienes Muebles, Inmuebles e Intangibles.	0.00	0.00	0.00	0.00	0.00	0.00
e1) Mobiliario y Equipo de Administración.	0.00	0.00	0.00	0.00	0.00	0.00
e2) Mobiliario y Equipo Educativo y Recreativo.	0.00	0.00	0.00	0.00	0.00	0.00
e3) Equipo e Instrumental Médico y de Laboratorio.	0.00	0.00	0.00	0.00	0.00	0.00
e4) Vehículos y Equipo de Transporte.	0.00	0.00	0.00	0.00	0.00	0.00
e5) Equipo de Defensa y Seguridad.	0.00	0.00	0.00	0.00	0.00	0.00
e6) Maquinaria, Otros Equipos y Herramientas.	0.00	0.00	0.00	0.00	0.00	0.00
e7) Activos Biológicos.	0.00	0.00	0.00	0.00	0.00	0.00
e8) Bienes Inmuebles.	0.00	0.00	0.00	0.00	0.00	0.00
e9) Activos Intangibles.	0.00	0.00	0.00	0.00	0.00	0.00
F. Inversión Pública.	0.00	78,007,383.41	78,007,383.41	77,638,791.67	76,558,154.88	368,591.74
f1) Obra Pública en Bienes de Dominio Público.	0.00	78,007,383.41	78,007,383.41	77,638,791.67	76,558,154.88	368,591.74
f2) Obra Pública en Bienes Propios.	0.00	0.00	0.00	0.00	0.00	0.00
f3) Proyectos Productivos y Acciones de Fomento	0.00	0.00	0.00	0.00	0.00	0.00
G. Inversiones Financieras y Otras Provisiones.	0.00	0.00	0.00	0.00	0.00	0.00
g1) Inversiones para el Fomento de Actividades Productivas	0.00	0.00	0.00	0.00	0.00	0.00
g2) Acciones y Participaciones de Capital	0.00	0.00	0.00	0.00	0.00	0.00
g3) Compra de Títulos y Valores	0.00	0.00	0.00	0.00	0.00	0.00
g4) Concesión de Préstamos.	0.00	0.00	0.00	0.00	0.00	0.00
g5) Inversiones en Fideicomisos, Mandatos y Otros Análogos.	0.00	0.00	0.00	0.00	0.00	0.00
Fideicomiso de Desastres Naturales (informativo)						
g6) Otras Inversiones Financieras	0.00	0.00	0.00	0.00	0.00	0.00
g7) Provisiones para Contingencias y Otras Erogaciones Especiales.	0.00	0.00	0.00	0.00	0.00	0.00
H. Participaciones y Aportaciones.	0.00	0.00	0.00	0.00	0.00	0.00
h1) Participaciones.	0.00	0.00	0.00	0.00	0.00	0.00
h2) Aportaciones.	0.00	0.00	0.00	0.00	0.00	0.00
h3) Convenios.	0.00	0.00	0.00	0.00	0.00	0.00
I. Deuda Pública.	0.00	0.00	0.00	0.00	0.00	0.00
i1) Amortización de la Deuda Pública.	0.00	0.00	0.00	0.00	0.00	0.00
i2) Intereses de la Deuda Pública.	0.00	0.00	0.00	0.00	0.00	0.00
i3) Comisiones de la Deuda Pública.	0.00	0.00	0.00	0.00	0.00	0.00
i4) Gastos de la Deuda Pública.	0.00	0.00	0.00	0.00	0.00	0.00
i5) Costo por Coberturas.	0.00	0.00	0.00	0.00	0.00	0.00
i6) Apoyos Financieros.	0.00	0.00	0.00	0.00	0.00	0.00
i7) Adeudos de Ejercicios Fiscales Anteriores (ADEFAS).	0.00	0.00	0.00	0.00	0.00	0.00
III. Total de Egresos	11,860,567.14	78,574,183.73	90,434,750.87	89,401,477.43	88,000,948.27	1,033,273.44

NOMBRE DEL ENTE PÚBLICO : Instituto de Desarrollo de Energías del Estado de Chiapas
Estado Analítico del Ejercicio del Presupuesto de Egresos Detallado – LDF 6b.

Clasificación Administrativa

Del 1 de Enero al 31 de diciembre de 2018
(PESOS)

Concepto	Egresos					Subejercicio
	Aprobado	Ampliaciones / Reducciones	Modificado	Devengado	Pagado	
I. Gasto No Etiquetado	11,860,567.14	539,490.37	12,400,057.51	11,735,375.81	11,415,483.44	664,681.70
E. Entidades Paraestatales y Fideicomisos No Empresariales y No Financieros	11,860,567.14	539,490.37	12,400,057.51	11,735,375.81	11,415,483.44	664,681.70
Instituto de Desarrollo de Energías del Estado de Chiapas	11,860,567.14	539,490.37	12,400,057.51	11,735,375.81	11,415,483.44	664,681.70
II. Gasto Etiquetado	0.00	78,034,693.36	78,034,693.36	77,666,101.62	76,585,464.83	368,591.74
E. Entidades Paraestatales y Fideicomisos No Empresariales y No Financieros	0.00	78,034,693.36	78,034,693.36	77,666,101.62	76,585,464.83	368,591.74
Instituto de Desarrollo de Energías del Estado de Chiapas	0.00	78,034,693.36	78,034,693.36	77,666,101.62	76,585,464.83	368,591.74
III. Total de Egresos	11,860,567.14	78,574,183.73	90,434,750.87	89,401,477.43	88,000,948.27	1,033,273.44

NOMBRE DEL ENTE PÚBLICO : Instituto de Desarrollo de Energías del Estado de Chiapas

Estado Analítico del Ejercicio del Presupuesto de Egresos Detallado – LDF 6c.

Clasificación Funcional (Finalidad y Función)

Del 1 de Enero al 31 de diciembre de 2018

(PESOS)

Concepto	Egresos					Subejercicio
	Aprobado	Ampliaciones / Reducciones	Modificado	Devengado	Pagado	
I. Gasto No Etiquetado	11,860,567.14	539,490.37	12,400,057.51	11,735,375.81	11,415,483.44	664,681.70
A. Gobierno	0.00	0.00	0.00	0.00	0.00	0.00
a1) Legislación	0.00	0.00	0.00	0.00	0.00	0.00
a2) Justicia	0.00	0.00	0.00	0.00	0.00	0.00
a3) Coordinación de la política de gobierno	0.00	0.00	0.00	0.00	0.00	0.00
a4) Relaciones exteriores	0.00	0.00	0.00	0.00	0.00	0.00
a5) Asuntos financieros y hacendarios	0.00	0.00	0.00	0.00	0.00	0.00
a6) Seguridad Nacional	0.00	0.00	0.00	0.00	0.00	0.00
a7) Asuntos de orden público y de seguridad interior	0.00	0.00	0.00	0.00	0.00	0.00
a8) Otros servicios generales	0.00	0.00	0.00	0.00	0.00	0.00
B. Desarrollo Social	11,860,567.14	539,490.37	12,400,057.51	11,735,375.81	11,415,483.44	664,681.70
b1) Protección ambiental	11,860,567.14	539,490.37	12,400,057.51	11,735,375.81	11,415,483.44	664,681.70
b2) Vivienda y servicios a la comunidad	0.00	0.00	0.00	0.00	0.00	0.00
b3) Salud	0.00	0.00	0.00	0.00	0.00	0.00
b4) Recreación, cultura y otras manifestaciones sociales	0.00	0.00	0.00	0.00	0.00	0.00
b5) Educación	0.00	0.00	0.00	0.00	0.00	0.00
b6) Protección social	0.00	0.00	0.00	0.00	0.00	0.00
b7) Otros Asuntos Sociales	0.00	0.00	0.00	0.00	0.00	0.00
C. Desarrollo Económico	0.00	0.00	0.00	0.00	0.00	0.00
c1) Asuntos económicos, comerciales y laborales en general	0.00	0.00	0.00	0.00	0.00	0.00
c2) Agropecuaria, silvicultura, pesca y caza	0.00	0.00	0.00	0.00	0.00	0.00
c3) Combustibles y energía	0.00	0.00	0.00	0.00	0.00	0.00
c4) Minería, manufacturas y construcción	0.00	0.00	0.00	0.00	0.00	0.00
c5) Transporte	0.00	0.00	0.00	0.00	0.00	0.00
c6) Comunicaciones	0.00	0.00	0.00	0.00	0.00	0.00
c7) Turismo	0.00	0.00	0.00	0.00	0.00	0.00
c8) Ciencia, tecnología e innovación	0.00	0.00	0.00	0.00	0.00	0.00
c9) Otras industrias y otros asuntos económicos	0.00	0.00	0.00	0.00	0.00	0.00
D. Otras no Clasificadas en Funciones Anteriores	0.00	0.00	0.00	0.00	0.00	0.00
d1) Transac. de la deuda pública/costo financiero de la deuda	0.00	0.00	0.00	0.00	0.00	0.00
d2) Transf., part. y aport. entre diferentes niv. y ord. de gob.	0.00	0.00	0.00	0.00	0.00	0.00
d3) Saneamiento del Sistema Financiero	0.00	0.00	0.00	0.00	0.00	0.00
d4) Adeudos de Ejercicios Fiscales Anteriores	0.00	0.00	0.00	0.00	0.00	0.00
II. Gasto Etiquetado	0.00	78,034,693.36	78,034,693.36	77,666,101.62	76,585,464.83	368,591.74
A. Gobierno	0.00	0.00	0.00	0.00	0.00	0.00
a1) Legislación	0.00	0.00	0.00	0.00	0.00	0.00
a2) Justicia	0.00	0.00	0.00	0.00	0.00	0.00
a3) Coordinación de la política de gobierno	0.00	0.00	0.00	0.00	0.00	0.00
a4) Relaciones exteriores	0.00	0.00	0.00	0.00	0.00	0.00
a5) Asuntos financieros y hacendarios	0.00	0.00	0.00	0.00	0.00	0.00
a6) Seguridad Nacional	0.00	0.00	0.00	0.00	0.00	0.00
a7) Asuntos de orden público y de seguridad interior	0.00	0.00	0.00	0.00	0.00	0.00
a8) Otros servicios generales	0.00	0.00	0.00	0.00	0.00	0.00
B. Desarrollo Social	0.00	78,034,693.36	78,034,693.36	77,666,101.62	76,585,464.83	368,591.74
b1) Protección ambiental	0.00	78,034,693.36	78,034,693.36	77,666,101.62	76,585,464.83	368,591.74
b2) Vivienda y servicios a la comunidad	0.00	0.00	0.00	0.00	0.00	0.00
b3) Salud	0.00	0.00	0.00	0.00	0.00	0.00
b4) Recreación, cultura y otras manifestaciones sociales	0.00	0.00	0.00	0.00	0.00	0.00
b5) Educación	0.00	0.00	0.00	0.00	0.00	0.00
b6) Protección social	0.00	0.00	0.00	0.00	0.00	0.00
b7) Otros Asuntos Sociales	0.00	0.00	0.00	0.00	0.00	0.00
C. Desarrollo Económico	0.00	0.00	0.00	0.00	0.00	0.00
c1) Asuntos económicos, comerciales y laborales en general	0.00	0.00	0.00	0.00	0.00	0.00
c2) Agropecuaria, silvicultura, pesca y caza	0.00	0.00	0.00	0.00	0.00	0.00
c3) Combustibles y energía	0.00	0.00	0.00	0.00	0.00	0.00
c4) Minería, manufacturas y construcción	0.00	0.00	0.00	0.00	0.00	0.00
c5) Transporte	0.00	0.00	0.00	0.00	0.00	0.00
c6) Comunicaciones	0.00	0.00	0.00	0.00	0.00	0.00
c7) Turismo	0.00	0.00	0.00	0.00	0.00	0.00
c8) Ciencia, tecnología e innovación	0.00	0.00	0.00	0.00	0.00	0.00
c9) Otras industrias y otros asuntos económicos	0.00	0.00	0.00	0.00	0.00	0.00
D. Otras no Clasificadas en Funciones Anteriores	0.00	0.00	0.00	0.00	0.00	0.00
d1) Transac. de la deuda pública/costo financiero de la deuda	0.00	0.00	0.00	0.00	0.00	0.00
d2) Transf., part. y aport. entre diferentes niv. y ord. de gob.	0.00	0.00	0.00	0.00	0.00	0.00
d3) Saneamiento del Sistema Financiero	0.00	0.00	0.00	0.00	0.00	0.00
d4) Adeudos de Ejercicios Fiscales Anteriores	0.00	0.00	0.00	0.00	0.00	0.00
III. Total de Egresos	11,860,567.14	78,574,183.73	90,434,750.87	89,401,477.43	88,000,948.27	1,033,273.44

NOMBRE DEL ENTE PÚBLICO : Instituto de Desarrollo de Energías del Estado de Chiapas

Estado Analítico del Ejercicio del Presupuesto de Egresos Detallado – LDF 6d.

Clasificación de Servicios Personales por Categoría

Del 1 de Enero al 31 de diciembre de 2018

(PESOS)

Concepto	Egresos					Subejercicio
	Aprobado	Ampliaciones / Reducciones	Modificado	Devengado	Pagado	
I. Gasto No Etiquetado	11,614,136.41	471,772.31	12,085,908.72	11,440,694.50	11,120,802.13	645,214.22
A. Personal Administrativo y de Servicio Público	11,614,136.41	471,772.31	12,085,908.72	11,440,694.50	11,120,802.13	645,214.22
B. Magisterio	0.00	0.00	0.00	0.00	0.00	0.00
C. Servicios de Salud	0.00	0.00	0.00	0.00	0.00	0.00
c1) Personal Administrativo	0.00	0.00	0.00	0.00	0.00	0.00
c2) Personal Médico, Paramédico y Afín	0.00	0.00	0.00	0.00	0.00	0.00
D. Seguridad Pública	0.00	0.00	0.00	0.00	0.00	0.00
E. Gastos Asociados a la Implementación de Nuevas Leyes Federales o Reformas a las mismas	0.00	0.00	0.00	0.00	0.00	0.00
Nombre del Programa o Ley 1	0.00	0.00	0.00	0.00	0.00	0.00
F. Sentencias Laborales Definitivas	0.00	0.00	0.00	0.00	0.00	0.00
II. Gasto Etiquetado	0.00	27,309.95	27,309.95	27,309.95	27,309.95	0.00
A. Personal Administrativo y de Servicio Público	0.00	27,309.95	27,309.95	27,309.95	27,309.95	0.00
B. Magisterio	0.00	0.00	0.00	0.00	0.00	0.00
C. Servicios de Salud	0.00	0.00	0.00	0.00	0.00	0.00
c1) Personal Administrativo	0.00	0.00	0.00	0.00	0.00	0.00
c2) Personal Médico, Paramédico y Afín	0.00	0.00	0.00	0.00	0.00	0.00
D. Seguridad Pública	0.00	0.00	0.00	0.00	0.00	0.00
E. Gastos Asociados a la Implementación de Nuevas Leyes Federales o Reformas a las mismas	0.00	0.00	0.00	0.00	0.00	0.00
Nombre del Programa o Ley 1	0.00	0.00	0.00	0.00	0.00	0.00
F. Sentencias Laborales Definitivas	0.00	0.00	0.00	0.00	0.00	0.00
III. Total del Gasto en Servicios Personales	11,614,136.41	499,082.26	12,113,218.67	11,468,004.45	11,148,112.08	645,214.22

GOBIERNO CONSTITUCIONAL DEL ESTADO DE CHIAPAS
INSTITUTO DE DESARROLLO DE ENERGÍAS DEL ESTADO DE
CHIAPAS

SISTEMA CONTABLE 2018

RELACIÓN DE BIENES MUEBLES QUE COMPONEN SU PATRIMONIO

Cuenta Pública al 31 de diciembre de 2018

Página 1 de 3

Hora: 11:27:11a. m.

Fecha: 12/02/2019

Código	Descripción del Bien	Valor en Libros
1241	Mobiliario y Equipo de Administración	211,677.47
1241 111A0109 0002	06 ARCHIVERO METALICO DE 4 GAVETAS TAMAÑO OFICIO CON RIELES PARA ARCHIVO SUSPENDIDO, CERRADURIA GANERAL.	3,094.55
1241 111A0111 0001	01 Pza. Locker Standar Metalico de 3 puertas con chapa, color negro, L/IRON LP	1,462.76
1241 111A0111 0003	01 Pza. Sillon Ejecutivo Tapizado en Vinipiel color negro linea LUXO MOD. L-850	1,830.48
1241 111A0111 0004	01 Pza. Centro Modular MOD. GNA-003 con escritorio 1.80 peninsular, librero S/CREDENZA lateral, color caoba/negra.	9,810.12
1241 111A0111 0005	01 Pza. Archivero Metalico de 4 Gavetas Vertical color Negro L/IRON LP	2,577.52
1241 111A0111 0006	Mesa rectangular para UNION MOD. GNA-068 de 1.20 m. de frente X .60 m. de fondo X .75 m. de altura, color Caoba/Negro, Linea ALFA	1,688.96
1241 311A0107 0001	02 COMPUTADORA MARC DELL MODELO OPTIPLEX 755 MINITORRE CON TODOS SUS ACCESORIOS \$17,996.35 C/U	34,013.11
1241 311A0107 0003	01 LAPTOP TOSHIBA DUAL CORE, 2 GB RAM, DISCO DURO 160 GB, DVD WEITE, LECTOR DE HUELLA DIGITAL	21,200.00
1241 311A0108 0003	01 MONITOR DE 24" MCA SAMSUNG	10,400.00
1241 311A0109 0001	05 EQUIPO DE COMPUTO MCA. ACER VERITON VM460G Y SUS ACCESORIOS \$17,135.00 C/U.	52,947.15
1241 311A0109 0002	03 COMPUTADORAS PORTATIL HP COMPAQ 6530B CON TODOS SUS ACCESORIOS \$17,250.00 C/U.	34,500.00
1241 311A0109 0006	01 IMPRESORA OFFICEJET PRO K8600 TECNOLOGÍA DE IMPRESIÓN, INYECCIÓN DE TINTA.	5,060.00
1241 911A0108 0001	01 ENGARGOLADORA KOMBO 500 P/ARILLO PLAST.	2,754.18
1241 911A0108 0002	01 FRIGOBAR DE 4.0 PIES	2,599.00
1241 911A0112 0001	01 CONJUNTO EJECUTIVO 1.80X2.10X1.80 ESCRITORIO PENINSULAR, PUENTE CREDENZA CON PEDESTAL Y LIBRERO SOBRE CREDENZA, COLOR CAOBA/NEGRO	15,332.88
1241 911A0112 0002	01 SILLON EJECUTIVO MDO.L300 TELA COLOR NEGRO L/LUXO	2,883.76
1241 911A0112 0003	01 ARCHIVERO METALICO VERTICAL DE 4 GABETAS COLOR NEGRO L/IRON LP	5,247.84
1241 911A0112 0004	01 LOCKER METALICO DE 3 PUERTAS COLOR NEGRO, CON CERRADURA EN CADA PUERTA L/IRON LP	2,976.16
1241 931A0107 0001	01 MAQUINA DE ESCRIBIR ELECTRICA	1,299.00
1242	Mobiliario y Equipo Educativo y Recreativo	15,171.52
1242 311A0108 0001	02 CAMARAS SONY W11BK 161124 \$2,899.00 C/U	5,798.00
1242 911A0107 0001	01 HORNO DE MICROONDAS 4 LG	1,374.52
1242 911A0107 0002	01 TV 23 LCD 008648305867	7,999.00
1244	Vehículos y Equipo de Transporte	941,764.99
1244 111A0109 0001	01 UNIDAD NUEVA MCA.FORD ESCAPE, TIPO SUV (H2D)MOD.2009 MOTOR DE GASOLINA 4 CILINDROS. COL. BLANCO SUECO	243,825.00
1244 111A0110 0001	02 UNIDADES VEHICULARES MARCA FORD RANGER XL CREW CAB, (JW5) TIPO PICK UP, DOBLE CABINA, MOD. 2011.	228,449.99
1244 11582815 0001	01 Unidad marca Ford Ranger, tipo PICK UP, doble cabina, modelo 2015	295,500.00
1244 11582818 0002	1 Unidad Marca Gol, 4 Cilindros, Modelo 2018, Color: Azul Laguna Metalico, No. de Serie: 9BWAB45U6JT079746, Factura No. VVDAT008228.	173,990.00
1246	Maquinaria, Otros Equipos y Herramientas	165,059,997.75
1246 21581116 0006	01. Pieza. Calorimetro, Básico C200, mODELO: C200, Serie:03409167, Marca: Ika. Factura: D000341.	490,458.64

GOBIERNO CONSTITUCIONAL DEL ESTADO DE CHIAPAS
INSTITUTO DE DESARROLLO DE ENERGÍAS DEL ESTADO DE
CHIAPAS

SISTEMA CONTABLE 2018

RELACION DE BIENES MUEBLES QUE COMPONEN SU PATRIMONIO

Cuenta Pública al 31 de diciembre de 2018

Página 2 de 3

Hora: 11:27:11a. m.

Fecha: 12/02/2019

Código	Descripción del Bien	Valor en Libros
1246 22000116 0002	01. Pieza. Aparato de extracción Soxhlet 6 plazas y kit para la extracción de aceite en semillas. Modelo: Vary Heat VH-6P, Serie: 058440, Marca: Novatech. Factura: D000341	84,725.82
1246 22000116 0003	01. Pieza. Refractometro Básico tipo ABBE, Modelo: WYA PRO101338, Serie: 1306066, Marca: Prolab. Factura: D000341.	42,885.20
1246 22000116 0004	01. Pieza. Kit Análisis Índice de Yodo. Factura: D000341.	16,617.00
1246 22000116 0005	01. Pieza. Kit Análisis Índice de Saponificación. Factura: D000341.	8,926.78
1246 22000116 0006	01. Pieza. Kit Análisis Índice de Peroxido. Factura: D000341.	2,299.12
1246 22000116 0007	01. Pieza. Centrifuga mesa, para pruebas de aceites, derivados y 4 tubos para centrifuga para aceite de 100 ML. 8" de largo tipo cónico kimax, Modelo: Rotofix 46H, Hettich 4600-51, Marca: Hettich, Serie: 0000-136. Factura: D000341.	254,091.88
1246 22000116 0008	01. Pieza. Horno Digital capacidad 83/3 L/FT3. Modelo: FE-292AD, Serie: 1312047, Marca: Felisa. Factura: D000341.	42,793.56
1246 22000116 0009	01. Pieza. Termómetro infrarrojo con sonda. Factura: D000341.	5,220.00
1246 22000116 0010	01. Pieza. Balanza de Precisión de 3100 gramos sensibilidad, de 0.01 gramos, Modelo: AZ3102, Serie: 28910776, Marca: Sartorius. Factura: D000341.	21,982.00
1246 411A0114 0002	AIRE ACONDICIONADO MARCA SAMSUNG, TIPO MINI SPLIT, 24 BTU, INCLUYE LA INSTALACION, PARA EL CUARTO DE MAQUINAS, SEGUN FACTURA No.128	20,973.96
1246 511A0109 0001	02 ACCESS POINT DLINK DWL-210AP (SOPORTE DEL ESTANDAR 802.11b, 802a Y 702.11g) \$2300 C/U.	4,600.00
1246 511A0109 0002	01 3COM BASELINE SWITCH 2924-SFP PLUS (24 PUERTOS 10/100/1000 AUTOCONMUTABLES, CAPACIDAD FULL DUPLEX)	8,625.00
1246 511A0114 0002	RADIO PORTATIL 2 VIAS, MARCA KENWOOD, COLOR NEGRO, POTENCIA DE AUDIO DE 1W, SEGUN FACTURA No.129	40,536.01
1246 611A0117 0002	290. PIEZAS DE LUMINARIOS DE LED DE 150 WATTS, MARCA SOLA BASIC, MODELO SOLALED CITY, PRECIO \$9,137.32 C/U, FACTURA FAME074829	2,649,822.80
1246 611A0117 0003	1,660. PIEZAS LUMINARIOS DE LED DE 100 WATTS, MARCA SOLA BASIC, MODELO SOLALED CITY, PRECIO \$8,467.42 C/U, FACTURA FAME074829	14,055,917.20
1246 611A0117 0004	4,238. PIEZAS LUMINARIOS DE LED DE 65 WATTS, MARCA SOLA BASIC, MODELO SOLALED URBAN, PRECIO \$6,092.32 C/U, FACTURA FAME074829	25,819,252.16
1246 61582317 0002	72. PAQUETES DE SUMINISTROS DE EQUIPO FOTOVOLTAICO, TIPO ISLA QUE INCLUYE: 1 PANEL FOTOVOLTAICO DE 310 A 350 WATTS, 1 CONTROLADOR DE CARGA TIPO PWM DE 20 AMPERS CON INVERSOR DE ONDA MODIFICADA DE 1500 WATTS, 2 BATERIAS PARA SISTEMA DE ALMACENAMIENTO, 1 POSTE METALICO, 5 LAMPARAS LED, 2 CONTACTOS DOBLES, 5 APAGADORES, PRECIO UNITARIO \$50,000.00, FACTURA No. 3042 (PAGO DEL 90%)	3,600,000.00
1246 61582317 0003	8. PAQUETES DE SUMINISTROS DE EQUIPO FOTOVOLTAICO TIPO ISLA QUE INCLUYE: 1 PANEL FOTOVOLTAICO DE 310 A 350 WATTS, 1 CONTROLADOR DE CARGA TIPO PWM DE 20 AMPERS CON INVERSOR DE ONDA MODIFICADA DE 1500 WATTS, 2 BATERIAS PARA SISTEMA DE ALMACENAMIENTO, 1 POSTE METALICO, 5 LAMPARAS LED, 2 CONTACTOS DOBLES, 5 APAGADORES SENCILLOS, PRECIO UNITARIO \$50,000.00, FACTURA No. 3053, (PAGO DEL 10%)	400,000.00
1246 61582816 0002	25 PZAS. TR-PTM-25T, TRANSFORMADOR TIPO POSTE DE 25KVA, AUTOENFRIADO EN ACEITE MONOFASICO CON 4 DERIVACIONES V.P. 13200, PRECIO UNITARIO \$21,338.00, FACTURA No.MTY 4015	618,802.00
1246 61582816 0003	25 PZAS. TR-PTM-25V, TRANSFORMADOR TIPO POSTE DE 25 KVA VP 13200/VS 120/240 TIPO COSTA, NORMA J MARCA DELTA, PRECIO UNITARIO \$23,514.00, No. DE FACTURA MTY 4015	681,906.00
1246 61582816 0004	14 PZAS. DE TRANSFORMADOR PEDESTAL MONOFASICO ACERO INOXIDABLE NMX-J-285 CFE K-0000-04, 25KVA-13200, PRECIO UNITARIO \$44,080.00, FACTURA No. 1518.	617,120.00

GOBIERNO CONSTITUCIONAL DEL ESTADO DE CHIAPAS
INSTITUTO DE DESARROLLO DE ENERGÍAS DEL ESTADO DE
CHIAPAS
SISTEMA CONTABLE 2018

RELACIÓN DE BIENES MUEBLES QUE COMPONEN SU PATRIMONIO

Página 3 de 3

Cuenta Pública al 31 de diciembre de 2018

Hora: 11:27:11a. m.

Fecha: 12/02/2019

Código	Descripción del Bien	Valor en Libros
1246 61582816 0005	5 PZAS. TRANSFORMADOR TIPO POSTE MONOFASICO AUTOPROTEGIDO NORMA, PRECIO UNITARIO \$25,520.00, No. DE FACTURA 1518.	127,600.00
1246 61582816 0006	20 PZAS. DE TRANSFORMADOR TIPO POSTE MONOFASICO, AUTOPROTEGIDO NORMA, PRECIO UNITARIO \$24,859.96, No. DE FACTURA 1518.	497,199.20
1246 61593415 0002	3,739 LUMINARIAS TIPO LED DE 100 WATTS MARCA JUGANU BRIGHTER MODELO JLED-SL-100 WATTS, No. DE FACTURA 1108, 1209 \$ 8,469.12 C/U	31,666,015.79
1246 61593415 0003	10,080. LUMINARIAS TIPO LED DE 65 WATTS MARCA SOLA BASIC, MODELO SOLALED URBAN \$6,092.32 C/U, No. DE FACTURA FAME086639	61,410,585.60
1246 61593416 0002	1,120. LUMINARIAS TIPO LED DE 65 WATTS MARCA SOLA BASIC, MODELO SOLALED URBAN \$5,252.00 C/U, No. DE FACTURA FAME088112	6,823,398.40
1246 91582816 0002	1,000, Poste metalico de 9 metros, conicos circular tipo latigo de lamina calibre 11, con dos espigas de tubo de acero, para el sistema de iluminación pública, factura No. 1440, precio unitario \$6,554.00	6,554,000.00
1246 91582816 0003	587, poste metálico sw 8 metros, conicos circular tipo latigo de lamina calibre 11 con dos espigas de tubo de acero, para el sistema de iluminación pública, factura No.1440, precio unitario \$6,323.67	3,711,994.29
1246 91582817 0002	739, Luminarias marca Sola Basic, modelo SolaLED City, con potencia nominal de 65 Watts, con un precio unitario de \$6,092.32, Factura:2856 (90%).	4,502,224.48
1246 91582817 0003	33 Luminarias, marca Sola Basic, modelo SolaLed City, con potencia nominal de 100 Watts, con un precio unitario de \$8,467.42, Factura No.289B (10%).	279,424.86



GOBIERNO CONSTITUCIONAL DEL ESTADO DE CHIAPAS
INSTITUTO DE DESARROLLO DE ENERGÍAS DEL ESTADO DE
CHIAPAS

SISTEMA CONTABLE 2018

RELACIÓN DE BIENES INMUEBLES QUE COMPONEN SU PATRIMONIO

Cuenta Pública al 31 de diciembre de 2018

Página 1 de 1

Hora: 11:27:20a. m.

Fecha: 12/02/2019

Código	Descripción del Bien	Valor en Libros
1233	Edificios no Habitacionales	6,656,717.33
1233 111A0111 0001	Estación de Servicios de Biodiesel en Tuxtla Gutierrez Chiapas	6,656,717.33



GOBIERNO CONSTITUCIONAL DEL ESTADO DE CHIAPAS
INSTITUTO DE DESARROLLO DE ENERGÍAS DEL ESTADO DE
CHIAPAS

SISTEMA CONTABLE 2018

RELACIÓN DE ACTIVOS INTANGIBLES QUE COMPONEN SU PATRIMONIO

Cuenta Pública al 31 de diciembre de 2018

Página 1 de 1

Hora: 11:27:29a. m.

Fecha: 12/02/2019

Código	Descripción del Bien	Valor en Libros
--------	----------------------	-----------------

No presenta saldos a la fecha