

**SISTEMA CONTABLE 2018**  
**ESTADO DE SITUACIÓN FINANCIERA**  
**AL 31 DE DICIEMBRE DEL 2018**

 Página 1 de 1  
 Fecha: 29/01/2019

ACTIVO	2018	2017	PASIVO	2018	2017
<b>ACTIVO</b>			<b>PASIVO</b>		
<b>Activo Circulante</b>			<b>Pasivo Circulante</b>		
Efectivo y Equivalentes	42,347,199.50	506,141,509.44	Cuentas por Pagar a Corto Plazo	65,305,109.63	283,901,201.96
Derechos a Recibir Efectivo o Equivalentes	1,203,990.11	355,021.75	Documentos por Pagar a Corto Plazo		
Derechos a Recibir Bienes o Servicios			Porción a Corto Plazo de la Deuda Pública a Largo Plazo		
Inventarios			Títulos y Valores a Corto Plazo		
Almacenes	6,717,247.62	31,495,966.57	Pasivos Diferidos a Corto Plazo		
Estimación por Pérdida o Deterioro de Activos Circulantes			Fondos y Bienes de Terceros en Garantía y/o Administración a Corto Plazo	1,567,916.90	
Otros Activos Circulantes			Provisiones a Corto Plazo		
			Otros Pasivos a Corto Plazo	280,602.40	29,166.08
<b>Total de Activos Circulantes</b>	<b>50,268,437.23</b>	<b>537,992,497.76</b>	<b>Total de Pasivos Circulantes</b>	<b>67,153,628.93</b>	<b>283,930,368.04</b>
<b>Activo No Circulante</b>			<b>Pasivo No Circulante</b>		
Inversiones Financieras a Largo Plazo			Cuentas por Pagar a Largo Plazo		
Derechos a Recibir Efectivo o Equivalentes a Largo Plazo	477,954.98	466,408.13	Documentos por Pagar a Largo Plazo		
Bienes Inmuebles, Infraestructura y Construcciones en Proceso	335,260,554.31	335,260,554.31	Deuda Pública a Largo Plazo		
Bienes Muebles	60,290,696.78	139,224,515.22	Pasivos Diferidos a Largo Plazo		
Activos Intangibles	835,200.00	835,200.00	Fondos y Bienes de Terceros en Garantía y/o Administración a Largo Plazo		125,310,560.17
Depreciación, Deterioro y Amortización Acumulada de Bienes	(51,686,254.07)	(46,826,778.95)	Provisiones a Largo Plazo		110,576,428.06
Activos Diferidos	36,991,330.80		<b>Total de Pasivos No Circulantes</b>		<b>235,886,988.23</b>
Estimación por Pérdida o Deterioro de Activos no Circulantes			<b>Total de Pasivo</b>	<b>67,153,628.93</b>	<b>519,817,356.27</b>
Otros Activos no Circulantes			<b>HACIENDA PÚBLICA / PATRIMONIO</b>		
			Hacienda Pública/Patrimonio Contribuido	131,175,823.76	130,671,123.19
			Aportaciones		
			Donaciones de Capital	131,175,823.76	130,671,123.19
			Actualización de la Hacienda Pública/Patrimonio		
			<b>Hacienda Pública/Patrimonio Generado</b>	<b>234,108,467.34</b>	<b>316,463,917.01</b>
			Resultados del Ejercicio (Ahorro/Desahorro)	8,391,015.12	30,320,027.51
			Resultados de Ejercicios Anteriores	225,717,452.22	286,143,889.50
			Revalúos		
			Reservas		
			Rectificaciones de Resultados de Ejercicios Anteriores		
			Exceso o Insuficiencia en la Actualización de la Hacienda Pública/Patrimonio		
			Resultado por Posición Monetaria		
			Resultado por Tenencia de Activos no Monetarios		
<b>Total de Activos No Circulantes</b>	<b>382,169,482.80</b>	<b>428,959,898.71</b>	<b>Total Hacienda Pública/Patrimonio</b>	<b>365,284,291.10</b>	<b>447,135,040.20</b>
<b>Total del Activo</b>	<b>432,437,920.03</b>	<b>966,952,396.47</b>	<b>Total del Pasivo y Hacienda Pública/Patrimonio</b>	<b>432,437,920.03</b>	<b>966,952,396.47</b>

SISTEMA CONTABLE 2018  
 ESTADO DE ACTIVIDADES  
 DEL 1o. DE ENERO AL 31 DE DICIEMBRE DE 2018

	2018	2017
<b>INGRESOS Y OTROS BENEFICIOS</b>		
<i>Ingresos de la Gestión</i>		
Impuestos		
Cuotas y Aportaciones de Seguridad Social		
Contribuciones de Mejoras		
Derechos		
Productos de Tipo Corriente		
Aprovechamientos de Tipo Corriente		
Ingresos por Venta de Bienes y Servicios	27,380,453.39	32,372,466.98
Ingresos no Comprendidos en las Fracciones de la Ley de Ingresos Causados en Ejercicios Fiscales Anteriores Pendientes de Liquidación o Pago		
<i>Participaciones, Aportaciones, Transferencias, Asignaciones, Subsidios y Otras Ayudas</i>		
Participaciones y Aportaciones		
Transferencias, Asignaciones, Subsidios y Otras Ayudas	2,984,130,005.93	2,863,984,683.15
<i>Otros Ingresos y Beneficios</i>		
Ingresos Financieros	177,922.70	382,576.74
Incremento por Variación de Inventarios		
Disminución del Exceso de Estimaciones por Pérdida o Deterioro U Obsolescencia		
Disminución del Exceso de Provisiones		
Otros Ingresos y Beneficios Varios	2,790,294.23	324,176.24
<b>Total de Ingresos y Otros Beneficios</b>	<b>3,014,478,676.25</b>	<b>2,897,063,903.11</b>
<b>GASTOS Y OTRAS PÉRDIDAS</b>		
<i>Gastos de Funcionamiento</i>		
Servicios Personales		
Materiales y Suministros		
Servicios Generales		
<i>Transferencias, Asignaciones, Subsidios y Otras Ayudas</i>		
Transferencias Internas y Asignaciones al Sector Público		
Transferencias al Resto del Sector Público	2,963,000,686.12	2,832,345,685.32
Subsidios y Subvenciones		
Ayudas Sociales		
Pensiones y Jubilaciones		
Transferencias a Fideicomisos, Mandatos y Contratos Análogos		
Transferencias a la Seguridad Social		
Donativo		
Transferencias al Exterior		
<i>Participaciones y Aportaciones</i>		
Participaciones		
Aportaciones		
Convenios		
<i>Intereses, Comisiones y Otros Gastos de la Deuda Pública</i>		
Intereses de la Deuda Pública		
Comisiones de la Deuda Pública		
Gastos de la Deuda Pública		
Costo por Coberturas		
Apoyos Financieros		
<i>Otros Gastos y Pérdidas Extraordinarias</i>		
Estimaciones, Depreciaciones, Deterioros, Obsolescencias, y Amortizaciones	4,859,475.12	7,699,610.82
Provisiones		
Disminución de Inventarios		
Aumento por Insuficiencia de Estimaciones por Pérdida o Deterioro y Obsolescencia		
Aumento por Insuficiencia de Provisiones		
Otros Gastos	38,227,499.89	26,698,579.46
<i>Inversión Pública</i>		
Inversión Pública no Capitalizable		
<b>Total de Gastos y Otras Pérdidas</b>	<b>3,006,087,661.13</b>	<b>2,866,743,875.60</b>
<b>Resultados del Ejercicio (Ahorro/Desahorro)</b>	<b>8,391,015.12</b>	<b>30,320,027.51</b>

**COLEGIO DE BACHILLERES DE CHIAPAS**
**SISTEMA CONTABLE 2018**
**ESTADO DE VARIACIÓN EN LA HACIENDA PÚBLICA**
**DEL 01 DE ENERO AL 31 DE DICIEMBRE DE 2018**

Página 1 de 1

Fecha:

29/01/2019

Concepto	Hacienda Pública / Patrimonio Contribuido	Hacienda Pública / Patrimonio Generado de Ejercicios Anteriores	Hacienda Pública / Patrimonio Generado del Ejercicio	Exceso o Insuficiencia en la Actualización de la Hacienda Pública / Patrimonio	Total
<b>Hacienda Pública / Patrimonio Contribuido Neto de 2017</b>	<b>130,671,123.19</b>				<b>130,671,123.19</b>
Aportaciones					
Donaciones de Capital	130,671,123.19				130,671,123.19
Actualización de la Hacienda Pública/Patrimonio					
<b>Hacienda Pública / Patrimonio Generado Neto de 2017</b>		<b>286,143,889.50</b>	<b>30,320,027.51</b>		<b>316,463,917.01</b>
Resultados del Ejercicio (Ahorro/Desahorro)			30,320,027.51		30,320,027.51
Resultados del Ejercicios Anteriores		286,143,889.50			286,143,889.50
Revalúos					
Reservas					
Rectificaciones de Resultados de Ejercicios Anteriores					
<b>Exceso o Insuficiencia en la Actualización de la Hacienda Pública / Patrimonio Neto de 2017</b>					
Resultado por Posición Monetaria					
Resultado por Tenencia de Activos no Monetarios					
<b>Hacienda Pública / Patrimonio Neto Final de 2017</b>	<b>130,671,123.19</b>	<b>286,143,889.50</b>	<b>30,320,027.51</b>		<b>447,135,040.20</b>
<b>Cambios en la Hacienda Pública /Patrimonio Contribuido Neto de 2018</b>	<b>504,700.57</b>				<b>504,700.57</b>
Aportaciones					
Donaciones de Capital	504,700.57				504,700.57
Actualización de la Hacienda Pública/Patrimonio					
<b>Variaciones de la Hacienda Pública / Patrimonio Generado Neto de 2018</b>		<b>(60,426,437.28)</b>	<b>(21,929,012.39)</b>		<b>(82,355,449.67)</b>
Resultados del Ejercicio (Ahorro/Desahorro)			8,391,015.12		8,391,015.12
Resultados de Ejercicios Anteriores		(60,426,437.28)	(30,320,027.51)		(90,746,464.79)
Revalúos					
Reservas					
Rectificaciones de Resultados de Ejercicios Anteriores					
<b>Cambios en el Exceso o Insuficiencia en la Actualización de la Hacienda Pública / Patrimonio Neto de 2018</b>					
Resultado por Posición Monetaria					
Resultado por Tenencia de Activos no Monetarios					
<b>Hacienda Pública / Patrimonio Neto Final de 2018</b>	<b>131,175,823.76</b>	<b>225,717,452.22</b>	<b>8,391,015.12</b>		<b>365,284,291.10</b>

**SISTEMA CONTABLE 2018**  
**ESTADO DE CAMBIOS EN LA SITUACIÓN FINANCIERA**  
**DEL 1o. DE ENERO AL 31 DE DICIEMBRE DE 2018**

Fecha:

	Origen	Aplicación
<b>ACTIVO</b>		
<b>Activo Circulante</b>		
Efectivo y Equivalentes	463,794,309.94	
Derechos a Recibir Efectivo o Equivalentes		848,968.36
Derechos a Recibir Bienes o Servicios		
Inventarios		
Almacenes	24,778,718.95	
Estimación por Pérdida o Deterioro de Activos Circulantes		
Otros Activos Circulantes		
<b>Activo No Circulante</b>		
Inversiones Financieras a Largo Plazo		
Derechos a Recibir Efectivo o Equivalentes a Largo Plazo		11,546.85
Bienes Inmuebles, Infraestructura y Construcciones en Proceso		
Bienes Muebles	78,933,818.44	
Activos Intangibles		
Depreciación, Deterioro y Amortización Acumulada de Bienes	4,859,475.12	
Activos Diferidos		36,991,330.80
Estimación por Pérdida o Deterioro de Activos no Circulantes		
Otros Activos no Circulantes		
<b>PASIVO</b>		
<b>Pasivo Circulante</b>		
Cuentas por Pagar a Corto Plazo		218,596,092.33
Documentos por Pagar a Corto Plazo		
Porción a Corto Plazo de la Deuda Pública a Largo Plazo		
Títulos y Valores a Corto Plazo		
Pasivos Diferidos a Corto Plazo		
Fondos y Bienes de Terceros en Garantía y/o Administración a Corto Plazo	1,567,916.90	
Provisiones a Corto Plazo		
Otros Pasivos a Corto Plazo	251,436.32	
<b>Pasivo No Circulante</b>		
Cuentas a Pagar a Largo Plazo		
Documentos por Pagar a Largo Plazo		
Deuda Pública a Largo Plazo		
Pasivos Diferidos a Largo Plazo		
Fondos y Bienes de Terceros en Garantía y/o Administración a Largo Plazo		125,310,560.17
Provisiones a Largo Plazo		110,576,428.06
<b>HACIENDA PÚBLICA/PATRIMONIO</b>		
<b>Hacienda Pública/Patrimonio Contribuido</b>		
Aportaciones		
Donaciones de Capital	504,700.57	
Actualización de la Hacienda Pública/Patrimonio		
<b>Hacienda Pública/Patrimonio Generado</b>		
Resultados del Ejercicio (Ahorro/Desahorro)		21,929,012.39
Resultados de Ejercicios Anteriores		60,426,437.28
Revalúos		
Reservas		
Rectificaciones de Resultados de Ejercicios Anteriores		
<b>Exceso o Insuficiencia en la Actualización de la Hacienda Pública/Patrimonio</b>		
Resultado por Posición Monetaria		
Resultado por Tenencia de Activos no Monetarios		

**SISTEMA CONTABLE 2018**  
**ESTADO DE FLUJOS DE EFECTIVO**  
**DEL 01 DE ENERO AL 31 DE DICIEMBRE DE 2018**

Página 1 de 1

Fecha: 29/01/2019

CONCEPTO	2018	2017
<b>Flujos de Efectivo de las Actividades de Operación</b>		
<b>Origen</b>	<b>3,014,478,676.25</b>	<b>2,897,063,903.11</b>
Impuestos		
Cuotas y Aportaciones de Seguridad Social		
Contribuciones de Mejoras		
Derechos		
Productos de Tipo Corriente		
Aprovechamientos de Tipo Corriente		
Ingresos por Venta de Bienes y Servicios	27,380,453.39	32,372,466.98
Ingresos no Comprendidos en las Fracciones de la Ley de		
Ingresos Causados en Ejercicios Fiscales Anteriores		
Pendientes de Liquidación o Pago		
Participaciones y Aportaciones		
Transferencias, Asignaciones, Subsidios y Otras Ayudas	2,984,130,005.93	2,863,984,683.15
Otros Orígenes de Operación	2,968,216.93	706,752.98
<b>Aplicación</b>	<b>3,006,087,661.13</b>	<b>2,866,743,875.60</b>
Servicios Personales		
Materiales y Suministros		
Servicios Generales		
Transferencias Internas y Asignaciones al Sector Público	2,963,000,686.12	2,832,345,685.32
Transferencias al Resto del Sector Público		
Subsidios y Subvenciones		
Ayudas Sociales		
Pensiones y Jubilaciones		
Transferencias a Fideicomisos, Mandatos y Contratos Análogos		
Transferencias a la Seguridad Social		
Donativos		
Transferencias al Exterior		
Participaciones		
Aportaciones		
Convenios		
Otras Aplicaciones de Operación	43,086,975.01	34,398,190.28
<b>Flujos Netos de Efectivo de las Actividades de Operación</b>	<b>8,391,015.12</b>	<b>30,320,027.51</b>
<b>Flujos de Efectivo de las Actividades de Inversión</b>		
<b>Origen</b>	<b>109,331,917.08</b>	<b>200,072,120.26</b>
Bienes Inmuebles, Infraestructura y Construcciones en Proceso		
Bienes Muebles	78,933,818.44	2,100,270.41
Otros Orígenes de Inversión	30,398,098.64	197,971,849.85
<b>Aplicación</b>	<b>128,853,514.80</b>	<b>247,686,468.96</b>
Bienes Inmuebles, Infraestructura y Construcciones en Proceso		
Bienes Muebles		2,935,276.35
Otras Aplicaciones de Inversión	128,853,514.80	244,751,192.61
<b>Flujos Netos de Efectivo de las Actividades de Inversión</b>	<b>(19,521,597.72)</b>	<b>(47,614,348.70)</b>
<b>Flujo de Efectivo de las Actividades de Financiamiento</b>		
<b>Origen</b>	<b>1,954,561.63</b>	<b>113,299,377.58</b>
Endeudamiento Neto		
Interno		
Externo		
Otros Orígenes de Financiamiento	1,954,561.63	113,299,377.58
<b>Aplicación</b>	<b>454,618,288.97</b>	<b>47,694,349.48</b>
Servicios de la Deuda		
Interno		
Externo		
Otras Aplicaciones de Financiamiento	454,618,288.97	47,694,349.48
<b>Flujos Netos de Efectivo de las Actividades de Financiamiento</b>	<b>(452,663,727.34)</b>	<b>65,605,028.10</b>
<b>Incremento/Disminución Neta en el Efectivo y Equivalentes al Efectivo</b>	<b>(463,794,309.94)</b>	<b>48,310,706.91</b>
<b>Efectivo y Equivalentes al Efectivo al Inicio del Ejercicio</b>	<b>506,141,509.44</b>	<b>457,830,802.53</b>
<b>Efectivo y Equivalentes al Efectivo al Final del Ejercicio</b>	<b>42,347,199.50</b>	<b>506,141,509.44</b>

**COLEGIO DE BACHILLERES DE CHIAPAS**
**SISTEMA CONTABLE 2018**
**ESTADO ANALITICO DEL ACTIVO**
**DEL 01 DE ENERO AL 31 DE DICIEMBRE DEL 2018**

Fecha:

Página 1 de 1

29/01/2019

CONCEPTO	Saldo Inicial (SI)	Cargos del Período	Abonos del Período	Saldo Final (SF)	Variación del Período (SF - SI)
<b>ACTIVO</b>	<b>966,952,396.47</b>	<b>15,577,427,988.10</b>	<b>16,111,942,464.54</b>	<b>432,437,920.03</b>	<b>(534,514,476.44)</b>
<b>ACTIVO CIRCULANTE</b>	<b>537,992,497.76</b>	<b>15,522,077,537.71</b>	<b>16,009,801,598.24</b>	<b>50,268,437.23</b>	<b>(487,724,060.53)</b>
Efectivo y Equivalentes	506,141,509.44	15,410,726,294.23	15,874,520,604.17	42,347,199.50	(463,794,309.94)
Derechos a Recibir Efectivo o Equivalentes	355,021.75	72,989,664.42	72,140,696.06	1,203,990.11	848,968.36
Derechos a Recibir Bienes o Servicios		3,183,031.02	3,183,031.02		
Inventarios					
Almacenes	31,495,966.57	35,178,548.04	59,957,266.99	6,717,247.62	(24,778,718.95)
Estimación por Pérdida o Deterioro de Activos Circulantes					
Otros Activos Circulantes					
<b>ACTIVO NO CIRCULANTE</b>	<b>428,959,898.71</b>	<b>55,350,450.39</b>	<b>102,140,866.30</b>	<b>382,169,482.80</b>	<b>(46,790,415.91)</b>
Inversiones Financieras a Largo Plazo					
Derechos a Recibir Efectivo o Equivalentes a Largo Plazo	466,408.13	28,050.68	16,503.83	477,954.98	11,546.85
Bienes Inmuebles, Infraestructura y Construcciones en Proceso	335,260,554.31			335,260,554.31	
Bienes Muebles	139,224,515.22	18,331,068.91	97,264,887.35	60,290,696.78	(78,933,818.44)
Activos Intangibles	835,200.00			835,200.00	
Depreciación, Deterioro y Amortización Acumulada de Bienes	(46,826,778.95)		4,859,475.12	(51,686,254.07)	(4,859,475.12)
Activos Diferidos		36,991,330.80		36,991,330.80	36,991,330.80
Estimación por Pérdida o Deterioro de Activos no Circulantes					
Otros Activos no Circulantes					

DENOMINACIÓN DE LAS DEUDAS	MONEDA DE CONTRATACIÓN	INSTITUCIÓN O PAIS ACREEDOR	SALDO INICIAL DEL PERÍODO	SALDO FINAL DEL PERÍODO
<b>DEUDA PÚBLICA</b>				
<b>Corto Plazo</b>				
<b>Deuda Interna</b>				
Instituciones de Crédito				
BANCOMER, S.A.	Moneda Nacional	México		
BANOBRAS, S.N.C.	Moneda Nacional	México		
BANORTE, S.A.	Moneda Nacional	México		
INTERACCIONES, S.A.	Moneda Nacional	México		
SANTANDER, S.A.	Moneda Nacional	México		
SCOTIABANK INVERLAT, S.A.	Moneda Nacional	México		
Títulos y Valores				
Arrendamientos Financieros				
<b>Deuda Externa</b>				
Organismos Financieros Internacionales				
Deuda Bilateral				
Títulos y Valores				
Arrendamientos Financieros				
<b>Subtotal Corto Plazo</b>				
<b>Largo Plazo</b>				
<b>Deuda Interna</b>				
Instituciones de Crédito				
BANCOMER, S.A.	Moneda Nacional	México		
BANOBRAS, S.N.C.	Moneda Nacional	México		
BANORTE, S.A.	Moneda Nacional	México		
SANTANDER, S.A.	Moneda Nacional	México		
Títulos y Valores				
Arrendamientos Financieros				
<b>Deuda Externa</b>				
Organismos Financieros Internacionales				
Deuda Bilateral				
Títulos y Valores				
Arrendamientos Financieros				
<b>Subtotal Largo Plazo</b>				
<b>Otros Pasivos</b>	Moneda Nacional	México	29,166.08	280,602.40
<b>Total Deuda y Otros Pasivos</b>			<b>29,166.08</b>	<b>280,602.40</b>

De conformidad a las Principales Reglas de Registro y Valoración del Patrimonio (Elementos Generales), emitidas por el Consejo Nacional de Armonización Contable, publicadas en el capítulo reformado en el Diario Oficial de la Federación el 06 de octubre del 2014, los Pasivos Contingentes consideran:

- a) Obligaciones surgidas a raíz de sucesos pasados, cuya existencia ha de ser confirmada sólo por la concurrencia, de uno o más eventos inciertos en el futuro que no están enteramente bajo el control del organismo público.
- b) Una obligación presente a raíz de sucesos pasados, que no se ha reconocido contablemente porque no es viable que el ente público tenga que satisfacerla, o debido a que el importe de la obligación no puede ser cuantificado con la suficiente confiabilidad.

Al respecto, se informa que éste Organismo Público a esta fecha NO cuenta con Pasivos Contingentes significativos pendientes de pago, ya que estos se reconocen y se liquidan en el transcurso del ejercicio, en la vigencia del presupuesto.



---

## **NOTAS DE DESGLOSE**

### **NOTAS AL ESTADO DE SITUACIÓN FINANCIERA**

---

El Estado de Situación Financiera muestra la posición financiera del Colegio de Bachilleres de Chiapas, valuados y elaborados de acuerdo con los Postulados Básicos de Contabilidad Gubernamental, Normas y Metodología para la Emisión de Información Financiera y Estructura de los Estados Financieros del Ente Público y Característica de sus Notas, emitidos por el Consejo Nacional de Armonización Contable (CONAC), el cual refleja los bienes y derechos que se clasifican en rubros de acuerdo a su disponibilidad de liquidez al igual que sus obligaciones o compromisos, agrupándolas con relación a su exigibilidad.

#### **ACTIVO**

---

El activo se compone de los fondos, valores, derechos y bienes cuantificados en términos monetarios, los cuales dispone el Colegio de Bachilleres de Chiapas, para la operatividad y la prestación de servicios públicos, éste se integra como sigue:

#### **Circulante**

---

#### **Efectivo y Equivalentes**

El rubro de efectivo y equivalentes al 31 de diciembre de 2018, asciende a \$ 42,347,199.50, el cual representa el 84.2 por ciento del total de activo circulante, se integra por la disponibilidad financiera para cubrir los compromisos de pagos de impuestos y otras contribuciones; así también, para cubrir gastos menores y emergentes, mismos que se encuentran pendientes de ser reintegrados. También, se encuentran los recursos otorgados en garantía para teléfonos de México y Comisión Federal de Electricidad.

<b>TIPO</b>	<b>MONTO</b>
<b>Bancos/Dependencias y Otros</b>	22,748,356.45
<b>Fondos con Afectación Específica</b>	19,519,167.97
<b>Depósitos de Fondos de Terceros en Garantía y/o Administración</b>	79,675.08
<b>Total</b>	<b>\$ 42,347,199.50</b>

TIPO	MONTO
<b>Fondos con Afectación Específica</b>	
Otros Subsidios	19,519,167.97
<b>Total</b>	<b>\$ 19,519,167.97</b>

### Derechos a Recibir Efectivo o Equivalentes

Este rubro del activo asciende a \$ 1,203,990.11, el cual representa el 2.4 por ciento del total del activo circulante, corresponde al periodo que se informa; se integra por documentos por cobrar a corto plazo, prestación de servicios, subsidio al empleo, gastos a comprobar e ingresos por recuperar a corto plazo.

TIPO	VENCIMIENTO (DÍAS)	MONTO
<b>Cuentas por Cobrar a Corto Plazo</b>	≤ 365	\$ 27,480.67
<b>Ingresos por Recuperar a Corto Plazo</b>	≤ 365	72,511.08
<b>Otros Derechos a Recibir Efectivo o Equivalentes a Corto Plazo</b>	≤ 365	1,103,998.36
<b>Total</b>		<b>\$ 1,203,990.11</b>

TIPO	VENCIMIENTO (DÍAS)	MONTO
<b>Cuentas por Cobrar a Corto Plazo</b>		
<b>Otras cuentas por cobrar</b>		
Prestación de Servicios	≤ 365	23.20
Subsidio al empleo	≤ 365	27,457.47
<b>Total</b>		<b>\$ 27,480.67</b>

TIPO	VENCIMIENTO (DÍAS)	MONTO
<b>Ingresos por Recuperar a Corto Plazo</b>		
Contribuciones por Cobrar	≤ 365	\$ 72,511.08
<b>Total</b>		<b>\$ 72,511.08</b>

TIPO	VENCIMIENTO (DÍAS)	MONTO
<b>Otros Derechos a Recibir Efectivo o Equivalentes a Corto Plazo</b>		
Documentos por Cobrar a Corto Plazo	≤ 365	\$ 1,103,998.36
	<b>Total</b>	<b>\$ 1,103,998.36</b>

### Almacenes

Este rubro asciende a \$ 6,717,247.62, el cual representa 13.4 por ciento del total del activo circulante, refleja el valor de la existencia de materiales y suministro de consumo, como son los materiales y útiles de oficina, de impresión y reproducción, material de limpieza; así como medicinas y productos farmacéuticos, accesorios y suministros de laboratorio, alimentos de personas, refacción y accesorios de equipo de cómputo, requeridos para la prestación de bienes y servicios para el desempeño de las actividades administrativas de este organismo.

TIPO	VENCIMIENTO (DIAS)	MONTO
<b>Almacén de Materiales y Suministros de Consumo</b>	≤ 365	\$ 6,717,247.62
	<b>Total</b>	<b>\$ 6,717,247.62</b>

### No Circulante

### Derechos a Recibir Efectivo o Equivalentes a Largo Plazo

Este rubro asciende a \$ 477,954.98, el cual representa el 0.1 por ciento del total del activo no circulante, se integra de los derechos de cobro otorgados para deudores diversos a largo plazo, que son originados en el desarrollo de las actividades culturales del Colegio de Bachilleres de Chiapas y que no son comprobados en su debido tiempo, así como comisiones por prestaciones de servicios bancarios, y las contribuciones garantizadas a largo plazo.

TIPO	VENCIMIENTO (DIAS)	MONTO
<b>Documentos por cobrar a Largo Plazo</b>	> 365	\$ 424,283.59
<b>Deudores Diversos a Largo Plazo</b>	> 365	53,671.39
	<b>Total</b>	<b>\$ 477,954.98</b>

TIPO	VENCIMIENTO (DIAS)	MONTO
<b>Documentos por cobrar a Largo Plazo</b>		
Documentos por Cobrar a Largo Plazo por Venta de Bienes y Prestación de Servicios	> 365	\$ 424,283.59
	<b>Total</b>	<b>\$ 424,283.59</b>

TIPO	VENCIMIENTO (DIAS)	MONTO
<b>Deudores Diversos a Largo Plazo</b>		
Deudores Diversos a Largo Plazo	> 365	\$ 53,671.39
	<b>Total</b>	<b>\$ 53,671.39</b>

### **Bienes Inmuebles, Infraestructura y Construcciones en Proceso**

Este rubro asciende a \$ 335,260,554.31, el cual representa 87.7 por ciento del total del activo no circulante, representa los terrenos, edificios no habitacionales, construcciones en proceso que se encuentran en los municipios de Acacoyagua, Acapetahua, Altamirano, Amatán, Amatenango de la frontera, Amatenango del valle, Ángel Albino Corzo, Arriaga, Bejucal de Ocampo, Bella Vista, Bochil, El Bosque, Cacahoatan, Catazajá, Cintalapa, Coapilla, Comitán de Domínguez, La Concordia, Copainalá, Chalchihuitán, Chamula, Chanal, Chapultenango, Chenalhó, Chiapa de corzo, Chiapilla, Chicoasen, Chicomuselo, Chilón, Escuintla, Francisco León, Frontera Comalapa, La Grandeza, Huehuetán, Huixtán, Huitiupán, Huixtla, La Independencia, Ixhuatán, Ixtacomitán, Ixtapa, Ixtapangajoya, Jiquipilas, Juárez, Larrainzar, Mapastepec, Las Margaritas, Mazatán, Metapa, Mitontic, Motozintla, Nicolás Ruiz, Ocosingo, Ocoatepec, Ocozocoautla de Espinosa, Ostuacán, Osumacinta, Oxchuc, Palenque, Pantelhó, Pantepec, Pichucalco, Pijijiapan, Villa Comaltitlán, Pueblo Nuevo, Solistahuacán, Rayón, Reforma, Las Rosas, Sabanilla, Salto de agua, San Cristóbal de las Casas, Siltepec, Simojovel, Sitalá, Socoltenango, Soyaló, Suchiate, Tapachula, Tecpatán, Tenejapa, Teopisca, Tila, Tónala, La Trinitaria, Tumbalá, Tuxtla Gutiérrez, Tuzantán, Tzimizol, Unión Juárez, Venustiano Carranza, Villa Corzo, Villaflores, Yajalón, San Lucas, Zinacantán, San Juan Cancuc, Aldama, Benemérito de las Américas, Maravilla, Tenejapa, Marqués de Comillas, Montecristo de Guerrero, San Andrés Duraznal, Santiago el Pinar, Emiliano Zapata, Mezcalapa, así como los gastos derivados de actos de su adquisición y adjudicación.

TIPO	MONTO
<b>Terrenos</b>	\$ 71,916,742.32
<b>Edificios No habitacionales</b>	199,574,936.66
<b>Construcción en Proceso en Bienes Propios</b>	63,768,875.33
<b>Total</b>	<b>\$ 335,260,554.31</b>

### **Bienes Muebles**

Este rubro representa los bienes muebles que son propiedad de Colegio de Bachilleres de Chiapas, como son: Mobiliario y Equipo de Administración, Mobiliario y Equipo Educacional y Recreativo, Equipo e Instrumental Médico y de Laboratorio, Vehículos y Equipo de Transporte, Maquinaria, Otros Equipos y Herramientas, que aún se encuentran en buenas condiciones y que son básicos para la operatividad del mismo; los cuales fueron adquiridos con recursos presupuestales, y recursos ajenos (donaciones), en el periodo que se informa.

Al 31 de diciembre de 2018, este rubro asciende a \$ 60,290,696.78, que representa el 15.8 por ciento del activo no circulante.

<b>TIPO</b>	<b>MONTO</b>
<b>Mobiliario y Equipo de Administración</b>	\$ 29,439,253.48
<b>Mobiliario y Equipo Educacional y Recreativo</b>	8,793,221.31
<b>Equipo e Instrumental Médico y de Laboratorio</b>	1,111,430.97
<b>Vehículos y Equipo de Transporte</b>	6,818,237.35
<b>Maquinaria, Otros Equipos y Herramientas</b>	14,128,553.67
<b>Total</b>	<b>\$ 60,290,696.78</b>

### **Activos Intangibles**

Este rubro representa los activos intangibles que son propiedad de Colegio de Bachilleres de Chiapas, como son: los derechos para el uso del software, que aún se encuentra en buenas condiciones y que son básicos para la operatividad de las áreas administrativas; el cual fue adquirido con ingresos propios, en el ejercicio anterior.

Al 31 de diciembre de 2018, este rubro asciende a \$ 835,200.00, que representa el 0.2 por ciento del activo no circulante.

<b>TIPO</b>	<b>MONTO</b>
<b>Software</b>	\$ 835,200.00
<b>Total</b>	<b>\$ 835,200.00</b>

### **Depreciación, Deterioro y Amortización Acumulada de Bienes**

Este rubro representa la depreciación aplicada a los bienes tangibles que son propiedad de Colegio de Bachilleres de Chiapas, para lo cual se utilizó la guía de vida útil estimada y porcentajes de depreciación, de acuerdo a los procedimientos y a las normas establecidas.

Al periodo que se informa, este rubro asciende a \$ 51,686,254.07 que representa una disminución del 13.5 por ciento del activo no circulante.

TIPO	MONTO
<b>Depreciación Acumulada de Bienes Muebles</b>	\$ (51,686,254.07)
<b>Total</b>	<b>\$ (51,686,254.07)</b>

TIPO	MONTO DEL BIEN	DEPRECIACIÓN DEL EJERCICIO	DEPRECIACIÓN ACUMULADA	TASA APLICADA
<b>Mobiliario y Equipo de Administración</b>	\$ 96,506,356.54	\$ (2,289,170.74)	\$ (34,678,941.24)	10 %
<b>Mobiliario y Equipo Educativo y Recreativo</b>	18,623,878.71	(742,354.03)	(6,536,102.26)	33 %
<b>Equipo e Instrumental Médico y de Laboratorio</b>	1,349,528.67	(114,068.63)	(512,139.90)	10 %
<b>Vehículos y Equipo de Transporte</b>	5,223,266.55	(305,780.00)	(1,102,028.46)	20 %
<b>Maquinaria, Otros Equipos y Herramientas</b>	16,686,478.81	(1,408,101.72)	(8,857,042.21)	10 %
<b>Total</b>	<b>\$ 138,389,509.28</b>	<b>\$ (4,859,475.12)</b>	<b>\$ (51,686,254.07)</b>	

### **Activos Diferidos**

Este rubro refleja un monto de \$ 36,991,330.80, el cual representa el 9.7 por ciento del total del activo no circulante, se encuentra integrado por aquellas operaciones, que están en proceso de regularización presupuestal y contable; actualmente se están llevando a cabo las gestiones necesarias ante la Secretaría de Hacienda para su regularización.

TIPO	MONTO
<b>Otros Activos Diferidos</b>	\$ 36,991,330.80
<b>Total</b>	<b>\$ 36,991,330.80</b>

## **PASIVO**

Es el conjunto de cuentas que permite el registro de las obligaciones contraídas por el Colegio de Bachilleres de Chiapas, para el desarrollo de sus funciones y la prestación de los servicios públicos. Al 31 de diciembre de 2018, los estados financieros reflejan principalmente pasivo circulante o corto plazo, es decir, aquellas obligaciones en que la exigibilidad de pago es menor a un año, así también, pasivo no circulante o a largo plazo que representa las obligaciones con vencimiento posterior a un año.

### **Circulante**

#### **Cuentas por Pagar a Corto Plazo**

Al 31 de diciembre de 2018, este rubro asciende a \$ 65,305,109.63, el cual representa el 97.3 por ciento del total del pasivo circulante, se integra principalmente por las prestaciones salariales como son: sueldos, prima vacacional, prima dominical, y aguinaldo devengado no pagado del periodo que se informa, y de ejercicios anteriores, así como, por las aportaciones patronales al IMSS, INFONAVIT y 2 por ciento del Impuesto Sobre Nóminas. Así mismo, por los compromisos contraídos por la adquisición de bienes de consumo e inventariables, y por la contratación de servicios con proveedores, necesarios para el funcionamiento del organismo, las cuales se encuentran pendiente de pago.

Además, se integra por las retenciones y contribuciones a favor de terceros como son: ISSS, 2 por ciento del Impuesto sobre Nóminas, 10 por ciento del I.S.R. por Arrendamiento y Honorarios, así como el 2 por ciento del Impuesto sobre Nóminas a prestadores de servicios, y otras retenciones a terceros, los cuales se encuentran pendientes de enterar.

<b>TIPO</b>	<b>VENCIMIENTO (DIAS)</b>	<b>MONTO</b>
<b>Proveedores por Pagar a Corto Plazo</b>	≤ 365	9,234,831.04
<b>Retenciones y Contribuciones por Pagar a Corto Plazo</b>	≤ 365	55,935,070.18
<b>Otras Cuentas por Pagar a Corto Plazo</b>	≤ 365	135,208.41
	<b>Total</b>	<b>\$ 65,305,109.63</b>

Se cuenta con un adeudo de \$309,210,128.36 por concepto del 2% del Impuesto Sobre Nóminas, CUOTAS IMSS, RCV e INFONAVIT, Pago Provisional de ISR por salarios y Conceptos de Sueldos y Salarios, los cuales no fue factible efectuar el registro contable por no contar con los recursos financieros y presupuestales, los cuales se tramitará el pago con el presupuesto del siguiente ejercicio.

### **Fondos y Bienes de Terceros en Garantía y/o Administración a Corto Plazo**

Este rubro asciende a \$ 1,567,916.90 que representa el 2.3 por ciento del total del pasivo circulante y corresponde principalmente a las obligaciones que se tienen con los proveedores Rangel Auditores Asociados S.C.P. Y Ruiz Gutiérrez José Martín.

TIPO	NATURALEZA	MONTO
<b>Fondos en Administración a Corto Plazo</b>		
<b>Otros Fondos a Corto Plazo</b>		
Proveedores y Contratistas	Acreeedora	\$ 1,567,916.90
	<b>Total</b>	<b>\$ 1,567,916.90</b>

### **Otros Pasivos a Corto Plazo**

Este rubro asciende \$ 280,602.40, el cual representa el 0.4 por ciento del total del pasivo circulante y corresponde principalmente al monto de los adeudos del Colegio de Bachilleres de Chiapas con terceros, como son las radicaciones pendientes de regularizar.

TIPO	MONTO
<b>Otros Pasivos a Corto Plazo</b>	
Otros Pasivos Circulantes	\$ 280,602.40
<b>Total</b>	<b>\$ 280,602.40</b>



---

**NOTAS AL ESTADO DE ACTIVIDADES**

---

El Estado de Actividades refleja el resultado entre el saldo total de los ingresos captados y el saldo total de los gastos incurridos por el Colegio de Bachilleres de Chiapas, cuya diferencia positiva o negativa determina el ahorro o desahorro del 1 de enero al 31 de diciembre de 2018, sin considerar la inversión física en Bienes Muebles. De esta forma el resultado durante este periodo refleja un ahorro por \$ 8,391,015.12.

**Ingresos y Otros Beneficios**

Este rubro está integrado por recursos presupuestales a través de transferencias que la Secretaría de Hacienda realiza con base al presupuesto autorizado, para llevar a cabo las actividades del organismo; así también, por los ingresos obtenidos de la cuenta 4173 Ingresos por Ventas de bienes y Servicios que se refiere a las cuotas educacionales, que son las inscripciones, reinscripciones, etc. La cuenta 4319 Otros Ingresos Financieros se refiere a las inversiones y rendimientos financieros, así como, 4399 Otros Ingresos y Beneficios Varios, en el que se encuentra el Acuerdo No.VI.3/a/2014, que son apoyos económicos para estudios de posgrado, proyecto alternativo 2014-1015, y las bonificaciones, son parte integrante de los ingresos de gestión.

<b>TIPO</b>	<b>NATURALEZA</b>	<b>MONTO</b>
<b>Ingresos y Otros Beneficios</b>		
Operaciones Internas de Egresos	Acreedora	\$ 2,984,130,005.93
Ingresos por Venta de Bienes y Servicios de Organismos Descentralizados	Acreedora	27,380,453.39
Otros Ingresos Financieros	Acreedora	177,922.70
Otros Ingresos y Beneficios Varios	Acreedora	2,790,294.23
	<b>Total</b>	<b>\$ 3,014,478,676.25</b>

**Gastos y Otras Pérdidas**

Los gastos y otras pérdidas lo integran todas las erogaciones realizadas en la operatividad.

<b>TIPO</b>	<b>MONTO</b>	
<b>Gastos y Otras Pérdidas</b>		
<b>Transferencias, Asignaciones, Subsidios y Otras Ayudas</b>		
Transferencias Internas y Asignaciones al Sector Público	2,963,000,686.12	
<b>Otros Gastos y Pérdidas Extraordinarias</b>		
Estimaciones, Depreciaciones, Deterioros, Obsolescencias, y Amortizaciones	4,859,475.12	
Otros Gastos	38,227,499.89	
	<b>Total</b>	<b>\$ 3,006,087,661.13</b>

Del total de los Gastos y Otras Pérdidas, se explican aquellas que en lo individual representan el 10 por ciento o más, de la totalidad de las mismas, el cual se integra de la siguiente manera: el importe de \$ 2,963,000,686.12 Transferencias Internas y Asignaciones al Sector Público, para servicios personales y servicios generales del Colegio de Bachilleres de Chiapas, correspondiente al 31 de diciembre de 2018.

<b>CONCILIACIÓN ENTRE LOS INGRESOS PRESUPUESTARIOS Y CONTABLES CORRESPONDIENTE DEL 1 DE ENERO AL 31 DE DICIEMBRE DE 2018</b>		
<b>Ingresos Presupuestarios</b>		<b>\$ 2,984,130,005.93</b>
<b>Más: Ingresos Contables no Presupuestarios</b>		<b>30,348,670.32</b>
Incremento por Variación de Inventarios		
Disminución del Exceso de Estimaciones por Pérdida o Deterioro u Obsolescencia		
Disminución del Exceso de Provisiones		
Otros ingresos y Beneficios Varios	2,790,294.23	
Otros Ingresos Contables no Presupuestarios	27,558,376.09	
<b>Menos: Ingresos Presupuestarios no Contables</b>		<b>0</b>
Productos de Capital		
Aprovechamientos de Capital		
Ingresos Derivados de Financiamiento		
Otros ingresos Presupuestarios no Contables		
<b>Igual: Ingresos Contables</b>		<b>\$ 3,014,478,676.25</b>

<b>CONCILIACIÓN ENTRE LOS EGRESOS PRESUPUESTARIOS Y LOS GASTOS CONTABLES CORRESPONDIENTE DEL 1 DE ENERO AL 31 DE DICIEMBRE DE 2018</b>		
<b>Total Egresos (Presupuestarios)</b>		<b>\$ 2,976,864,969.92</b>

<b>Menos: Egresos Presupuestarios no Contables</b>		<b>7,649,493.56</b>
Mobiliario y Equipo de Administración	883,595.40	
Mobiliario y Equipo Educativo y Recreativo	180,981.66	
Equipo e Instrumental Médico y de Laboratorio		
Vehículos y Equipo de Transporte		
Equipo de Defensa y Seguridad		
Maquinaria, Otros Equipos y Herramientas		
Activos Biológicos		
Bienes Inmuebles		
Activos Intangibles		
Obra Pública en Bienes Propios		
Acciones y Participaciones de Capital		
Compra de Títulos y Valores		
Inversiones en Fideicomisos, Mandatos y Otros Análogos		
Provisiones para Contingencias y Otras Erogaciones Especiales		
Amortización de la deuda pública		
Adeudos de Ejercicios Fiscales Anteriores (ADEFAS)		
Otros Egresos Presupuestales no Contables	6,584,916.50	

<b>Más: Gastos Contables no Presupuestales</b>		<b>36,872,184.77</b>
Estimaciones, Depreciaciones, Deterioros, Obsolescencias y Amortizaciones	4,859,475.12	
Provisiones		
Disminución de Inventarios		
Aumento por Insuficiencia de Estimaciones por Pérdida o Deterioro u Obsolescencia		
Aumento por Insuficiencia de Provisiones		
Otros Gastos	32,012,709.65	
Otros Gastos Contables no Presupuestales		

**Igual: Total de Gasto Contable**

**\$ 3,006,087,661.13**

## NOTAS AL ESTADO DE VARIACIÓN EN LA HACIENDA PÚBLICA

El Estado de Variación en la Hacienda Pública muestra las modificaciones o cambios realizados en la Hacienda Pública del Colegio de Bachilleres de Chiapas. Al 31 de diciembre del ejercicio fiscal 2018, se obtuvo un saldo de \$ 365,284,291.10.

La Hacienda Pública representa el importe de los bienes y derechos, dicho importe es modificado por el resultado positivo al período que se informa el cual asciende a \$ 8,391,015.12. Así también, es modificado por el aumento o disminución al patrimonio, derivado del registro de movimientos realizados durante el periodo que se informa.

TIPO	MONTO
<b>Patrimonio Contribuido</b>	
Donaciones de Capital	\$ 131,175,823.76
<b>Patrimonio Generado</b>	
Resultados del Ejercicio (Ahorro/Desahorro)	8,391,015.12
Resultados de Ejercicios Anteriores	225,717,452.22
<b>Total</b>	<b>\$ 365,284,291.10</b>

### Patrimonio Contribuido

#### Donaciones de Capital

El importe de \$ 131,175,823.76, corresponde a los bienes muebles recibidos de padres de familia u otros, así como transferencias de otras dependencias, con el fin de dotar al Colegio de Bachilleres de Chiapas de activos necesarios para su funcionamiento.

TIPO	PROCEDENCIA	MONTO
<b>Patrimonio Contribuido</b>	Donación de	\$ 131,175,823.76
Donaciones de Capital	Particulares y	
	Transferencias	

## Patrimonio Generado

### Resultados del Ejercicio (Ahorro/Desahorro)

El resultado positivo obtenido al periodo que se informa asciende a \$ 8,391,015.12 y representa la disponibilidad financiera para cubrir gastos de operación y/o inversión.

TIPO	PROCEDENCIA	MONTO
<b>Patrimonio Generado</b>	Ingresos y Otros	\$ 8,391,015.12
Resultados del Ejercicio (Ahorro/Desahorro)	Beneficios menos Gastos y Otras Pérdidas	

### Resultados de Ejercicios Anteriores

Este rubro se integra principalmente por saldos de años anteriores, así como, por el traspaso del resultado del ejercicio anterior, efectuado al inicio del presente ejercicio; también se incluyen, aquellos movimientos realizados en el periodo que se informa por concepto de: incrementos y decrementos de activos, bajas de activos por encontrarse defectuosos e inservibles y por actas circunstanciadas de hechos, así como, reintegros, comisiones bancarias, consumo de almacén y depuración contable.

TIPO	PROCEDENCIA	MONTO
<b>Patrimonio Generado</b>	Traspaso de Saldos, Reintegros, Consumo de Almacén y Depuración Contable	\$ 225,717,452.22
Resultados de Ejercicios Anteriores		

**NOTAS AL ESTADO DE FLUJOS DE EFECTIVO**

1.- El análisis de los saldos inicial y final que figuran en la última parte del Estado de Flujos de Efectivo en la cuenta de efectivo y equivalentes es como sigue:

**Efectivo y Equivalentes**

CUENTAS	EJERCICIO 2018	EJERCICIO 2017
Bancos/Dependencias y Otros	22,748,356.45	9,301,714.25
Fondos con Afectación Específica	19,519,167.97	496,760,120.11
Depósitos de Fondos de Terceros en Garantía y/o Administración	79,675.08	79,675.08
<b>Total de Efectivo y Equivalentes</b>	<b>\$ 42,347,199.50</b>	<b>\$ 506,141,509.44</b>

2.- Al 31 de diciembre de 2018, se realizaron adquisiciones de bienes muebles e inmuebles con recursos presupuestales, por un importe total de \$ 1,064,577.06, mismas que a continuación de describen:

TIPO	MONTO
Mobiliario y Equipo de Administración	\$ 883,595.40
Mobiliario y Equipo Educativo y Recreativo	180,981.66
<b>Total</b>	<b>\$ 1,064,577.06</b>

3.- Conciliación de los Flujos de Efectivo Netos de las Actividades de Operación y la cuenta de Ahorro/Desahorro antes de Rubros Extraordinarios.

CONCEPTO	EJERCICIO 2018	EJERCICIO 2017
<b>Ahorro/Desahorro antes de Rubros Extraordinarios</b>	<b>\$ 51,477,990.13</b>	<b>\$ 64,718,217.79</b>
<i>Movimientos de partidas (o rubros) que no afectan el efectivo</i>		
Depreciación de Bienes Muebles	4,859,475.12	5,135,188.32
Disminución de Bienes por Pérdida, Obsolescencia y Deterioro	0	2,564,422.50
Gastos de Ejercicios Anteriores	8,472,988.58	0
Otros Gastos Varios	29,754,511.31	26,698,579.46
<b>Flujos de Efectivo Netos de las Actividades de Operación</b>	<b>\$ 8,391,015.12</b>	<b>\$ 30,320,027.51</b>

---

**NOTAS DE MEMORIA (CUENTAS DE ORDEN)**

---

Las cuentas de orden se utilizan para registrar los movimientos de valores que no afecten o modifiquen el balance del Colegio de Bachilleres de Chiapas, sin embargo, su incorporación en libros es necesaria con fines de recordatorio contable, de control y en general sobre los aspectos administrativos, o bien, para consignar sus derechos o responsabilidades contingentes que puedan, o no, presentarse en el futuro.

Al 31 de diciembre de 2018, las cuentas que se manejan para efectos de estas Notas son las siguientes:

<b>NOMBRE</b>	<b>2018</b>
<b>Cuentas de Orden Contables y Presupuestarias</b>	<b><u>\$ 37,028,392.51</u></b>
<b>Contables</b>	<b><u>\$ 29,763,356.50</u></b>
Valores	
Emisión de Obligaciones	
Avales y Garantías	
Juicios	
Inversión Mediante Proyectos para Prestación de Servicios (PPS) y Similares	
Bienes en Concesionados o en Comodato	\$ 29,763,356.50
Bienes Arqueológicos, Artísticos e Históricos en Custodia	
<b>Presupuestarias</b>	<b><u>\$ 7,265,036.01</u></b>
Cuentas de Ingresos	
Cuentas de Egresos	\$ 7,265,036.01

- Contables.- El saldo de esta cuenta se refiere al contrato de comodato del inmueble denominado teatro de la ciudad, según oficio No. SlyC/CAyF/DRMyS/DI/228/2016 enviado por la Secretaría de Infraestructura y Comunicaciones.
- Presupuestarias.- El saldo de esta cuenta representa el presupuesto por ejercer al 31 de diciembre de 2018, el cual representa una economía del total del presupuesto autorizado del presente ejercicio.

---

## NOTAS DE GESTIÓN ADMINISTRATIVA

---

### 1.- Introducción

Colegio de Bachilleres de Chiapas, es una Institución Educativa con personalidad jurídica, y patrimonio propio; con capacidad de adaptamiento a las necesidades de la época, teniendo como principal objetivo proporcionar una educación calificada fortalecedora del progreso educativo y desarrollo de la entidad.

#### MISIÓN

Formar jóvenes en el nivel medio superior con una educación integral, para contribuir en su proyecto de vida.

#### VISIÓN

Ser una institución que atienda a la demanda educativa con calidad y nos identifique como la mejor opción en el nivel Medio Superior.

### 2.- Panorama Económico y Financiero

La situación económica y financiera del Colegio de Bachilleres de Chiapas fue aceptable durante el ejercicio; debido a que fueron tomados en cuenta todos los lineamientos y normas emitidos por el Consejo Nacional de Armonización Contable (CONAC), y los recursos ministrados por la Secretaría de Hacienda fueron presupuestados y erogados de manera adecuada tanto presupuestal, contable y financiera.

### 3.- Autorización e Historia

#### *a) Fecha de Creación*

El Colegio de Bachilleres de Chiapas, es un Organismo Público Descentralizado con Personalidad jurídica y patrimonio propio, cuyas finalidades son impartir e impulsar la educación media superior y contribuir en el desarrollo educativo del Estado. Fue creado mediante decreto No. 133 del 9 de agosto de 1978, durante la administración del C. Gobernador **Lic. Salomón González Blanco**, como una nueva opción educativa en el Estado.

#### *b) Principales Cambios en su Estructura*

Con fecha 09 de Enero de 1988, mediante Decreto No. 21 se publica la Ley Orgánica del Colegio de Bachilleres de Chiapas, con la finalidad de fortalecer y consolidar sus actividades a través de una adecuada reglamentación. A través de oficio No. SA/1741/2008, de fecha 21 de Julio de 2008, se crea la Unidad de Informática, la Subdirección de Educación Media Superior a Distancia y la Subdirección Jurídica, en el Colegio de Bachilleres de Chiapas.

Posteriormente mediante Decreto No. 188 publicado en el Periódico Oficial No. 151, Tercera Sección, Tomo 111, de fecha 18 de Marzo de 2009, se emite la Ley del Colegio de Bachilleres de Chiapas, con la finalidad de promover la formación integral de los estudiantes con los conocimientos que les permitan comprender y actuar sobre su realidad y que por ende, den paso a una administración adecuada y una sana convivencia entre los miembros de la comunidad que la integran.



Por medio del oficio No. SHTSUBA/050/2009, de fecha 14 de Mayo de 2009, se crea: Unidad de Informática, Área de Desarrollo de Sistemas y Redes, Área de Soporte y Mantenimiento, Oficina de Mantenimiento, Dirección del Planetario, Departamento de Promoción y Difusión, Departamento de Servicios Educativos, Subdirección de Educación Media Superior a Distancia, Departamento Académico de Educación Media Superior a Distancia, Subdirección Jurídica, Secretaría Técnica, y las Coordinaciones Altos y Selva.

#### **4.- Organización y Objeto Social**

##### **a) Objeto Social**

Colegio de Bachilleres de Chiapas tendrá por objeto ofrecer e impulsar la educación correspondiente al nivel medio superior, con características de bachillerato general.

##### **b) Principal Actividad**

Propiciar la formación integral del estudiante, ampliando su educación en los campos de la cultura, la ciencia, la tecnología, la salud, el cuidado de si mismo y el medio ambiente.

Crear en el alumno una conciencia crítica, constructiva y reflexiva, que le permita expresarse y adoptar una actitud responsable ante la sociedad.

Promover y realizar actividades para la preservación y difusión de la cultura y el deporte.

Promover conductas basadas en la ética, el respeto a los derechos humanos, la democracia y al Estado de Derecho.

Fomentar en el alumno las actitudes y habilidades que lo orienten y estimulen para su participación colaborativa y el auto aprendizaje.

Brindar al estudiante a través de su formación, los elementos necesarios que le permitan su ingreso a instituciones de educación superior.

##### **c) Ejercicio Fiscal**

2018

##### **d) Régimen Jurídico**

La Junta Directiva es el órgano supremo de Gobierno del Cobach, responsable de aprobar las políticas, programas, objetivos y metas del organismo, así como de evaluar los resultados operativos, administrativos, financieros y en general, el desarrollo de sus actividades.

Colegio de Bachilleres de Chiapas; está registrada ante el Servicio de Administración Tributaria como persona moral con fines no lucrativos, cuya actividad económica es la educación pública a nivel media superior, y sus obligaciones son las siguientes:

Presentar la declaración y pago provisional mensual de retenciones de impuestos sobre la renta (ISR), sueldos y salarios, honorarios profesionales y arrendamiento.

Presentar la declaración anual donde se informe sobre las retenciones de los trabajadores que recibieron sueldos y salarios, y trabajadores asimilados a salarios.

Presentar declaración informativa anual de subsidio al empleo.

Presentar declaración informativa mensual de proveedores por tasas de IVA y de IEPS.

**e) Consideraciones Fiscales del Ente**

El Colegio de Bachilleres de Chiapas, se ubica dentro de las personas morales a que se refiere el artículo 79 y 86 de la LISR, pero tiene otras obligaciones como:

*Presentar la declaración y pago provisional de retenciones de ISR por Sueldos y Salarios INFONAVIT*

*IMSS*

*2% Impuesto Sobre Nóminas*

*10% de ISR por Arrendamientos de Inmuebles*

*2% Impuesto Sobre Nóminas a prestadores de servicios*

**f) Estructura Organizacional Básica**

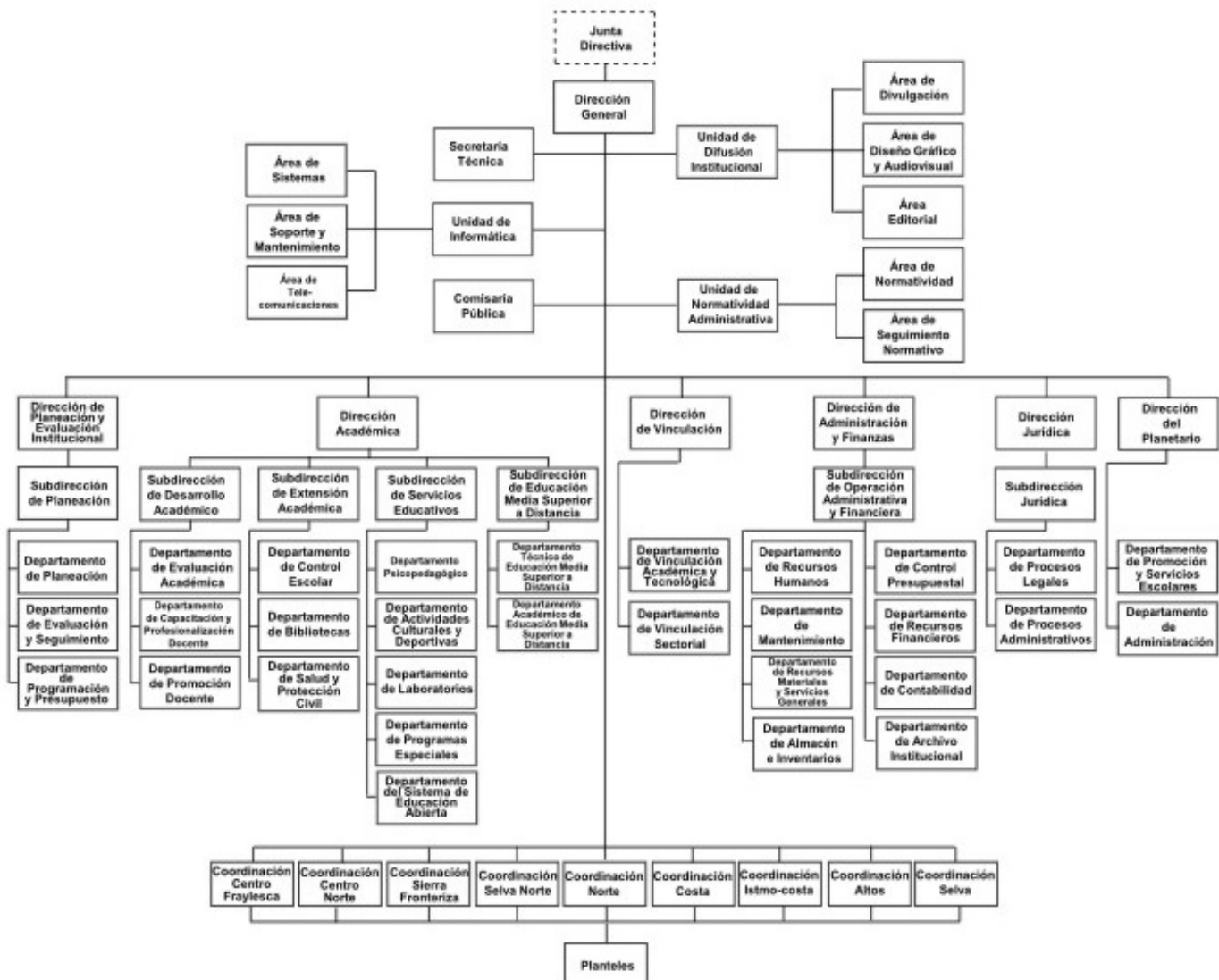

***g) Fideicomisos, Mandatos y Análogos de los cuales es Fideicomitente o Fideicomisario***

(No Aplica)

**5.- Bases de Preparación de los Estados Financieros**

Para llevar a cabo la preparación de los Estados Financieros del presente ejercicio se consideró lo siguiente:

a) Si se ha observado la normatividad emitida por el CONAC y las disposiciones legales aplicables.

Se ha observado en cierta medida la Normatividad emitida por el CONAC y la Ley General de Contabilidad Gubernamental (LGCG), para la emisión de los estados financieros.

b) La normatividad aplicada para el reconocimiento, valuación y revelación de los diferentes rubros de la información financiera, así como las bases de medición utilizadas para la elaboración de los estados financieros; por ejemplo: costo histórico, valor de realización, valor razonable, valor de recuperación o cualquier otro método empleado y los criterios de aplicación de los mismos.

Todas las cuentas que afectan económicamente al Colegio de Bachilleres de Chiapas, están cuantificados en términos monetarios y se registran al costo histórico. El costo histórico de las operaciones corresponde al monto erogado para su adquisición conforme a la documentación contable original justificativa y comprobatoria.

c) Postulados básicos.

Las bases de preparación de los estados financieros del Colegio de Bachilleres de Chiapas, aplican los postulados básicos siguientes:

- 1.- Sustancia Económica
- 2.- Entes Públicos
- 3.- Existencia Permanente
- 4.- Revelación Suficiente
- 5.- Importancia Relativa
- 6.- Registro e Integración Presupuestaria
- 7.- Consolidación de la Información Financiera
- 8.- Devengo Contable
- 9.- Valuación
- 10.- Dualidad Económica
- 11.- Consistencia

d) Normatividad supletoria. En caso de emplear varios grupos de normatividades (normatividades supletorias), deberá realizar la justificación razonable correspondiente, su alineación con los PBCG y a las características cualitativas asociadas descritas en el MCCG (documentos publicados en el Diario Oficial de la Federación, agosto 2009). (No Aplica)

e) Para las Entidades que por primera vez estén implementando la base devengado de acuerdo a la Ley de Contabilidad; deberán considerar políticas de reconocimientos, plan de implementación, presentar los últimos estados financieros con la Normatividad anteriormente utilizada. (No Aplica)

#### **6.- Políticas de Contabilidad Significativas**

(No Aplica)

#### **7.- Posición en Moneda Extranjera y Protección por Riesgo Cambiario**

(No Aplica)

#### **8.- Reporte Analítico del Activo**

El estado analítico del activo, muestra la variación entre el saldo final y el saldo inicial del periodo. Al 31 de diciembre de 2018, se reporta una variación negativa de \$ 534,514,476.44 el cual es menor en comparación al ejercicio 2017.

La variación que presenta el activo, se integra de la siguiente manera:

- a) La variación negativa por \$ 463,794,309.94 del rubro Efectivo y Equivalentes se debe a las cancelaciones de ministraciones por concepto de radicación.
- b) La variación positiva \$ 848,968.36, del rubro de Derechos a Recibir Efectivo o Equivalentes se debe a los documentos por cobrar a corto plazo por devoluciones de descuentos de retenciones, imss e infonavit.
- c) La variación negativa \$ 24,778,718.95, del rubro de Almacenes se debe a las salidas de almacén según existencias.
- d) La variación positiva \$ 11,546.85 del rubro de Derechos a Recibir Efectivo o Equivalentes a Largo Plazo se debe a los documentos por cobrar a largo plazo por prestación de servicios y por gastos a comprobar.
- e) La variación negativa \$ 78,933,818.44, del rubro de Bienes Muebles se debe a conciliación de saldos, bajas, transferencias.
- f) La variación negativa \$ 4,859,475.12 del rubro de depreciación, deterioro y amortización acumulada de bienes se debe a las depreciaciones de los bienes muebles, durante el ejercicio 2018.
- g) La variación positiva \$ 36,991,330.80 del rubro de activos diferidos se debe aquellas operaciones, que están en proceso de regularización presupuestal y contable; actualmente se están llevando a cabo las gestiones necesarias ante la Secretaría de Hacienda para su regularización

CONCEPTO	SALDO INICIAL	CARGOS DEL PERIODO	ABONOS DEL PERIODO	SALDO FINAL	VARIACIÓN DEL PERIODO
<b>ACTIVO</b>	<b>966,952,396.47</b>	<b>15,577,427,988.10</b>	<b>16,111,942,464.54</b>	<b>432,437,920.03</b>	<b>(534,514,476.44)</b>
<b>Activo Circulante</b>	<b>537,992,497.76</b>	<b>15,522,077,537.71</b>	<b>16,009,801,598.24</b>	<b>50,268,437.23</b>	<b>(487,724,060.53)</b>
Efectivo y Equivalentes	506,141,509.44	15,410,726,294.23	15,874,520,604.17	42,347,199.50	(463,794,309.94)
Derechos a Recibir Efectivo o Equivalentes	355,021.75	72,989,664.42	72,140,696.06	1,203,990.11	848,968.36
Derechos a Recibir Bienes o Servicios		3,183,031.02	3,183,031.02		
Almacenes	31,495,966.57	35,178,548.04	59,957,266.99	6,717,247.62	(24,778,718.95)
<b>Activo No Circulante</b>	<b>428,959,898.71</b>	<b>55,350,450.39</b>	<b>102,140,866.30</b>	<b>382,169,482.80</b>	<b>(46,790,415.91)</b>
Derechos a Recibir Efectivo o Equivalentes a Largo Plazo	466,408.13	28,050.68	16,503.83	477,954.98	11,546.85
Bienes Inmuebles, Infraestructura y Construcciones en Proceso	335,260,554.31			335,260,554.31	
Bienes Muebles	139,224,515.22	18,331,068.91	97,264,887.35	60,290,696.78	(78,933,818.44)
Activos Intangibles	835,200.00			835,200.00	
Depreciación, Deterioro y Amortización Acumulada de Bienes	(46,826,778.95)		4,859,475.12	( 51,686,254.07 )	(4,859,475.12)
Activos Diferidos		36,991,330.80		36,991,330.80	36,991,330.80

**9.- Fideicomisos, Mandatos y Análogos**

(No Aplica)

**10.- Reporte de la Recaudación**

(No Aplica)

**11.- Información sobre la Deuda y el Reporte Analítico de la Deuda**

(No Aplica)

**12.- Calificaciones Otorgadas**

(No Aplica)

**13.- Proceso de Mejora**

***a) Principales Políticas de Control Interno***

Ley Orgánica del Colegio de Bachilleres de Chiapas: Tiene la finalidad de fortalecer y consolidar sus actividades a través de una adecuada reglamentación.

Ley del Colegio de Bachilleres: Nos indica la creación, el objeto, las atribuciones, la integración del patrimonio, autoridades y órganos de gobierno, de la estructura central del Colegio.

Ley Orgánica del Colegio de Bachilleres de Chiapas: Tiene la finalidad de fortalecer y consolidar sus actividades a través de una adecuada reglamentación.

Manual de Procedimientos: Nos indica los procedimientos que debemos seguir de forma ordenada en el desarrollo de las actividades; evitando duplicidad de esfuerzos.

Ley General de Contabilidad Gubernamental (LGCG): Nos establece los criterios generales que rigen la contabilidad gubernamental y la emisión de información financiera, incluyendo la presupuestaria y programática en forma razonable y transparente.

Normatividad Contable: Tiene por objeto efectuar el registro contable de los recursos públicos y la preparación de informes financieros de forma armonizada, que dan transparencia para la interpretación, evaluación, fiscalización y entrega de informes; regulando las operaciones contables.

Normas Presupuestarias: Nos indica cómo se ejecuta el gasto público, administrándolo con eficiencia, eficacia, economía, transparencia y honradez, para rendir cuentas de los recursos públicos, así mismo contribuir a fortalecer la armonización presupuestaria y contable.

***b) Medidas de Desempeño Financiero, Metas y Alcance***

1.- Se continúa trabajando en el cambio trascendental que es el proceso de armonización contable para atender en tiempo y forma el nuevo esquema de la contabilidad gubernamental, y generando así los beneficios en materia de información financiera, transparencia y rendición de cuentas.

**14.- Información por Segmentos**

(No Aplica)

**15.- Eventos Posteriores al Cierre**

(No Aplica)

**16.- Partes Relacionadas**

“No existen partes relacionadas que pudieran ejercer influencia significativa sobre la toma de decisiones financieras y operativas”

**17.- Responsabilidad sobre la Presentación Razonable de la Información Contable**

“Bajo protesta de decir verdad declaramos que los Estados Financieros y sus Notas, son razonablemente correctos y son responsabilidad del emisor”

**COLEGIO DE BACHILLERES DE CHIAPAS**
**SISTEMA CONTABLE 2018**
**ESTADO ANALÍTICO DE INGRESOS**
**DEL 1o. DE ENERO AL 31 DE DICIEMBRE DE 2018**

Página 1 de 1

Fecha:

30/01/2019

RUBRO DE INGRESOS	INGRESO					DIFERENCIA
	ESTIMADO	AMPLIACIONES Y REDUCCIONES	MODIFICADO	DEVENGADO	RECAUDADO	(RECAUDADO - ESTIMADO)
Impuestos	0.00	0.00	0.00	0.00	0.00	0.00
Cuotas y Aportaciones de Seguridad Social	0.00	0.00	0.00	0.00	0.00	0.00
Contribuciones de Mejoras	0.00	0.00	0.00	0.00	0.00	0.00
Derechos	0.00	0.00	0.00	0.00	0.00	0.00
<b>Productos</b>	<b>0.00</b>	<b>177,922.70</b>	<b>177,922.70</b>	<b>177,922.70</b>	<b>177,922.70</b>	<b>177,922.70</b>
Corriente	0.00	0.00	0.00	0.00	0.00	0.00
Capital	0.00	177,922.70	177,922.70	177,922.70	177,922.70	177,922.70
<b>Aprovechamientos</b>	<b>0.00</b>	<b>0.00</b>	<b>0.00</b>	<b>0.00</b>	<b>0.00</b>	<b>0.00</b>
Corriente	0.00	0.00	0.00	0.00	0.00	0.00
Capital	0.00	0.00	0.00	0.00	0.00	0.00
Ingresos por Venta de Bienes y Servicios	6,492,634.84	20,887,818.55	27,380,453.39	27,380,453.39	27,380,453.39	20,887,818.55
Participaciones y Aportaciones	2,216,708,268.58	(543,657,629.98)	1,673,050,638.60	1,673,050,638.60	1,673,050,638.60	(543,657,629.98)
Transferencias, Asignaciones, Subsidios y Otras Ayudas	470,206,782.42	840,872,584.91	1,311,079,367.33	1,311,079,367.33	1,311,079,367.33	840,872,584.91
Ingresos Derivados de Financiamientos	0.00	0.00	0.00	0.00	0.00	0.00
<b>Total</b>	<b>2,693,407,685.84</b>	<b>318,280,696.18</b>	<b>3,011,688,382.02</b>	<b>3,011,688,382.02</b>	<b>3,011,688,382.02</b>	
					<b>Ingresos Excedentes</b>	<b>318,280,696.18</b>

RUBRO DE INGRESOS	INGRESO					DIFERENCIA
	ESTIMADO	AMPLIACIONES Y REDUCCIONES	MODIFICADO	DEVENGADO	RECAUDADO	(RECAUDADO - ESTIMADO)
<b>Ingresos del Gobierno</b>	<b>2,216,708,268.58</b>	<b>(543,479,707.28)</b>	<b>1,673,228,561.30</b>	<b>1,673,228,561.30</b>	<b>1,673,228,561.30</b>	<b>(543,479,707.28)</b>
Impuestos	0.00	0.00	0.00	0.00	0.00	0.00
Contribuciones de Mejoras	0.00	0.00	0.00	0.00	0.00	0.00
Derechos	0.00	0.00	0.00	0.00	0.00	0.00
<b>Productos</b>	<b>0.00</b>	<b>177,922.70</b>	<b>177,922.70</b>	<b>177,922.70</b>	<b>177,922.70</b>	<b>177,922.70</b>
Corriente	0.00	0.00	0.00	0.00	0.00	0.00
Capital	0.00	177,922.70	177,922.70	177,922.70	177,922.70	177,922.70
<b>Aprovechamientos</b>	<b>0.00</b>	<b>0.00</b>	<b>0.00</b>	<b>0.00</b>	<b>0.00</b>	<b>0.00</b>
Corriente	0.00	0.00	0.00	0.00	0.00	0.00
Capital	0.00	0.00	0.00	0.00	0.00	0.00
Participaciones y Aportaciones	2,216,708,268.58	(543,657,629.98)	1,673,050,638.60	1,673,050,638.60	1,673,050,638.60	(543,657,629.98)
Transferencias, Asignaciones, Subsidios y Otras Ayudas	0.00	0.00	0.00	0.00	0.00	0.00
<b>Ingresos de organismos y Empresas</b>	<b>476,699,417.26</b>	<b>861,760,403.46</b>	<b>1,338,459,820.72</b>	<b>1,338,459,820.72</b>	<b>1,338,459,820.72</b>	<b>861,760,403.46</b>
Cuotas y Aportaciones de Seguridad Social	0.00	0.00	0.00	0.00	0.00	0.00
Ingresos por Venta de Bienes y Servicios	6,492,634.84	20,887,818.55	27,380,453.39	27,380,453.39	27,380,453.39	20,887,818.55
Transferencias, Asignaciones, Subsidios y Otras Ayudas	470,206,782.42	840,872,584.91	1,311,079,367.33	1,311,079,367.33	1,311,079,367.33	840,872,584.91
<b>Ingresos Derivados de Financiamiento</b>	<b>0.00</b>	<b>0.00</b>	<b>0.00</b>	<b>0.00</b>	<b>0.00</b>	<b>0.00</b>
Ingresos Derivados de Financiamientos	0.00	0.00	0.00	0.00	0.00	0.00
<b>Total</b>	<b>2,693,407,685.84</b>	<b>318,280,696.18</b>	<b>3,011,688,382.02</b>	<b>3,011,688,382.02</b>	<b>3,011,688,382.02</b>	
					<b>Ingresos Excedentes</b>	<b>318,280,696.18</b>



GOBIERNO DEL ESTADO DE CHIAPAS  
RAMO O DEPENDENCIA: Colegio de Bachilleres de Chiapas

ESTADO ANALÍTICO DEL EJERCICIO DEL PRESUPUESTO DE EGRESOS CLASIFICACIÓN POR OBJETO DEL GASTO  
(CAPITULOS Y CONCEPTOS)  
DEL 1 DE ENERO AL 31 DE DICIEMBRE DE 2018

(Pesos)

RPA-1

CAPG	CG	DESCRIPCIÓN	PRESUPUESTO DE EGRESOS					SUB EJERCICIO
			APROBADO	AMPLIACIONES - REDUCCIONES	MODIFICADO	DEVENGADO	PAGADO	
4000		Transferencias, Asignaciones, Subsidios y Otras Ayudas.	2,686,915,051.00	291,215,017.33	2,978,130,068.33	2,970,865,032.32	2,905,645,063.48	7,265,036.01
	4100	Transferencias Internas y Asignaciones al Sector Público.	2,686,915,051.00	291,215,017.33	2,978,130,068.33	2,970,865,032.32	2,905,645,063.48	7,265,036.01
9000		Deuda Pública.	0.00	5,999,937.60	5,999,937.60	5,999,937.60	5,999,937.60	0.00
	9900	Adeudos de Ejercicios Fiscales Anteriores (ADEFAS).	0.00	5,999,937.60	5,999,937.60	5,999,937.60	5,999,937.60	0.00
<b>TOTAL DEL GASTO:</b>			<b>2,686,915,051.00</b>	<b>297,214,954.93</b>	<b>2,984,130,005.93</b>	<b>2,976,864,969.92</b>	<b>2,911,645,001.08</b>	<b>7,265,036.01</b>





GOBIERNO DEL ESTADO DE CHIAPAS

RAMO O DEPENDENCIA: Colegio de Bachilleres de Chiapas

ESTADO ANALÍTICO DEL EJERCICIO DEL PRESUPUESTO DE EGRESOS CLASIFICACIÓN ECONÓMICA POR TIPO DE GASTO DEL 1 DE ENERO AL 31 DE DICIEMBRE DE 2018

(Pesos)

RPA-2

CONCEPTO	PRESUPUESTO DE EGRESOS					SUBEJERCICIO
	APROBADO	AMPLIACIONES - REDUCCIONES	MODIFICADO	DEVENGADO	PAGADO	
<b>GASTO CORRIENTE</b>	2,686,915,051.00	295,931,066.56	2,982,846,117.56	2,975,585,540.22	2,910,365,571.38	7,260,577.34
<b>GASTO DE CAPITAL</b>	0.00	0.00	0.00	0.00	0.00	0.00
<b>AMORTIZACIÓN DE LA DEUDA Y DISMINUCIÓN DE PASIVOS</b>	0.00	0.00	0.00	0.00	0.00	0.00
<b>PENSIONES Y JUBILACIONES</b>	0.00	0.00	0.00	0.00	0.00	0.00
<b>PARTICIPACIONES</b>	0.00	0.00	0.00	0.00	0.00	0.00
<b>TOTAL DEL GASTO:</b>	<b>2,686,915,051.00</b>	<b>295,931,066.56</b>	<b>2,982,846,117.56</b>	<b>2,975,585,540.22</b>	<b>2,910,365,571.38</b>	<b>7,260,577.34</b>



GOBIERNO CONSTITUCIONAL DEL ESTADO DE CHIAPAS

RAMO O DEPENDENCIA: Colegio de Bachilleres de Chiapas

ESTADO ANALÍTICO DEL EJERCICIO DEL PRESUPUESTO DE EGRESOS EN CLASIFICACIÓN

ADMINISTRATIVA/ORGANISMO

DEL 1 DE ENERO AL 31 DE DICIEMBRE DE 2018

(Pesos)

RPA-3

CONCEPTO	PRESUPUESTO DE EGRESOS					SUBEJERCICIO
	APROBADO	AMPLIACIONES - REDUCCIONES	MODIFICADO	DEVENGADO	PAGADO	
<b>TOTAL</b>	<b>2,686,915,051.00</b>	<b>297,214,954.93</b>	<b>2,984,130,005.93</b>	<b>2,976,864,969.92</b>	<b>2,911,645,001.08</b>	<b>7,265,036.01</b>
<b>ENTIDADES PARAESTATALES Y FIDEICOMISOS NO EMPRESARIALES Y NO FINANCIEROS</b>	<b>2,686,915,051.00</b>	<b>297,214,954.93</b>	<b>2,984,130,005.93</b>	<b>2,976,864,969.92</b>	<b>2,911,645,001.08</b>	<b>7,265,036.01</b>
<b>Colegio de Bachilleres de Chiapas</b>	<b>2,686,915,051.00</b>	<b>297,214,954.93</b>	<b>2,984,130,005.93</b>	<b>2,976,864,969.92</b>	<b>2,911,645,001.08</b>	<b>7,265,036.01</b>



GOBIERNO CONSTITUCIONAL DEL ESTADO DE CHIAPAS

RAMO O DEPENDENCIA: Colegio de Bachilleres de Chiapas

ESTADO ANALÍTICO DEL EJERCICIO DEL PRESUPUESTO DE EGRESOS EN CLASIFICACIÓN

ADMINISTRATIVA/PODERES

DEL 1 DE ENERO AL 31 DE DICIEMBRE DE 2018

(Pesos)

RPA-4

CONCEPTO	PRESUPUESTO DE EGRESOS					SUBEJERCICIO
	APROBADO	AMPLIACIONES - REDUCCIONES	MODIFICADO	DEVENGADO	PAGADO	
PODER EJECUTIVO	NO APLICA					
PODER LEGISLATIVO	NO APLICA					
PODER JUDICIAL	NO APLICA					
ORGANOS AUTONOMOS	NO APLICA					



GOBIERNO CONSTITUCIONAL DEL ESTADO DE CHIAPAS

RAMO O DEPENDENCIA: Colegio de Bachilleres de Chiapas

ESTADO ANALÍTICO DEL EJERCICIO DEL PRESUPUESTO DE EGRESOS EN CLASIFICACIÓN

ADMINISTRATIVA/ENTIDADES

DEL 1 DE ENERO AL 31 DE DICIEMBRE DE 2018

(Pesos)

RPA-5

CONCEPTO	PRESUPUESTO DE EGRESOS					SUBEJERCICIO
	APROBADO	AMPLIACIONES - REDUCCIONES	MODIFICADO	DEVENGADO	PAGADO	
<b>TOTAL</b>	<b>2,686,915,051.00</b>	<b>297,214,954.93</b>	<b>2,984,130,005.93</b>	<b>2,976,864,969.92</b>	<b>2,911,645,001.08</b>	<b>7,265,036.01</b>
<b>ENTIDADES PARAESTATALES Y FIDEICOMISOS NO EMPRESARIALES Y NO FINANCIEROS</b>	<b>2,686,915,051.00</b>	<b>297,214,954.93</b>	<b>2,984,130,005.93</b>	<b>2,976,864,969.92</b>	<b>2,911,645,001.08</b>	<b>7,265,036.01</b>
Colegio de Bachilleres de Chiapas	2,686,915,051.00	297,214,954.93	2,984,130,005.93	2,976,864,969.92	2,911,645,001.08	7,265,036.01
<b>INSTITUCIONES PÚBLICAS DE SEGURIDAD SOCIAL</b>	<b>0.00</b>	<b>0.00</b>	<b>0.00</b>	<b>0.00</b>	<b>0.00</b>	<b>0.00</b>
	0.00	0.00	0.00	0.00	0.00	0.00
<b>ENTIDADES PARAESTATALES EMPRESARIALES NO FINANCIERAS CON PARTICIPACION ESTATAL MAYORITARIA</b>	<b>0.00</b>	<b>0.00</b>	<b>0.00</b>	<b>0.00</b>	<b>0.00</b>	<b>0.00</b>
	0.00	0.00	0.00	0.00	0.00	0.00



GOBIERNO DEL ESTADO DE CHIAPAS  
RAMO O DEPENDENCIA: Colegio de Bachilleres de Chiapas

ESTADO ANALÍTICO DEL EJERCICIO DEL PRESUPUESTO DE EGRESOS CLASIFICACIÓN FUNCIONAL (FINALIDAD Y FUNCIÓN)  
DEL 1 DE ENERO AL 31 DE diciembre DE 2018

(Pesos)

RPA-6

FI	FU	CONCEPTO	EGRESOS					SUB EJERCICIO
			APROBADO	AMPLIACIONES - REDUCCIONES	MODIFICADO	DEVENGADO	PAGADO	
2		<b>Desarrollo Social</b>	<b>2,686,915,051.00</b>	<b>291,215,017.33</b>	<b>2,978,130,068.33</b>	<b>2,970,865,032.32</b>	<b>2,905,645,063.48</b>	<b>7,265,036.01</b>
	2.5	Educación	2,686,915,051.00	291,215,017.33	2,978,130,068.33	2,970,865,032.32	2,905,645,063.48	7,265,036.01
4		<b>Otras no Clasificadas en Funciones Anteriores</b>	<b>0.00</b>	<b>5,999,937.60</b>	<b>5,999,937.60</b>	<b>5,999,937.60</b>	<b>5,999,937.60</b>	<b>0.00</b>
	4.4	ADEFAS	0.00	5,999,937.60	5,999,937.60	5,999,937.60	5,999,937.60	0.00
<b>TOTAL DEL GASTO:</b>			<b>2,686,915,051.00</b>	<b>297,214,954.93</b>	<b>2,984,130,005.93</b>	<b>2,976,864,969.92</b>	<b>2,911,645,001.08</b>	<b>7,265,036.01</b>

IDENTIFICACIÓN DE CRÉDITO O INSTRUMENTO	CONTRATACIÓN/ COLOCACIÓN	AMORTIZACIÓN	ENDEUDAMIENTO NETO
CRÉDITOS BANCARIOS			

TOTAL CRÉDITOS BANCARIOS

OTROS INSTRUMENTOS DE DEUDA

**NO APLICA**

TOTAL OTROS INSTRUMENTOS DE DEUDA

TOTAL



**GOBIERNO CONSTITUCIONAL DEL ESTADO DE CHIAPAS**  
**COLEGIO DE BACHILLERES DE CHIAPAS**

**SISTEMA CONTABLE 2018**

**INTERESES DE LA DEUDA**

**DEL 1o. DE ENERO AL 31 DE DICIEMBRE DE 2018**

Fecha:

Página 1 de 1  
29/01/2019

IDENTIFICACIÓN DE CRÉDITO O INSTRUMENTO	DEVENGADO	PAGADO
CRÉDITOS BANCARIOS		

TOTAL DE INTERESES DE CRÉDITOS BANCARIOS

OTROS INSTRUMENTOS DE DEUDA
-----------------------------

TOTAL DE INTERESES DE OTROS INSTRUMENTOS DE DEUDA

TOTAL

**NO APLICA**



**GOBIERNO DEL ESTADO DE CHIAPAS**  
**RAMO O DEPENDENCIA: Colegio de Bachilleres de Chiapas**  
**GASTO POR CATEGORÍA PROGRAMÁTICA**

DEL 1 DE ENERO AL 31 DE DICIEMBRE DE 2018

(Pesos)

RPA-7

CONCEPTO	PRESUPUESTO DE EGRESOS					SUBEJERCICIO
	APROBADO	AMPLIACIONES - REDUCCIONES	MODIFICADO	DEVENGADO	PAGADO	
<b>Programas</b>	<b>2,686,915,051.00</b>	<b>291,215,017.33</b>	<b>2,978,130,068.33</b>	<b>2,970,865,032.32</b>	<b>2,905,645,063.48</b>	<b>7,265,036.01</b>
<b>Subsidios: Sector Social y Privado o Entidades Federativas y Municipios</b>	<b>0.00</b>	<b>0.00</b>	<b>0.00</b>	<b>0.00</b>	<b>0.00</b>	<b>0.00</b>
Otros Subsidios	0.00	0.00	0.00	0.00	0.00	0.00
Sujetos a Reglas de Operación	0.00	0.00	0.00	0.00	0.00	0.00
<b>Desempeño de las Funciones</b>	<b>2,686,915,051.00</b>	<b>291,215,017.33</b>	<b>2,978,130,068.33</b>	<b>2,970,865,032.32</b>	<b>2,905,645,063.48</b>	<b>7,265,036.01</b>
Específicos	0.00	0.00	0.00	0.00	0.00	0.00
Funciones de las Fuerzas Armadas (Únicamente Gobierno Federal)	0.00	0.00	0.00	0.00	0.00	0.00
Planeación, seguimiento y evaluación de políticas públicas	0.00	0.00	0.00	0.00	0.00	0.00
Prestación de Servicios Públicos	2,686,915,051.00	291,215,017.33	2,978,130,068.33	2,970,865,032.32	2,905,645,063.48	7,265,036.01
Promoción y fomento	0.00	0.00	0.00	0.00	0.00	0.00
Provisión de Bienes Públicos	0.00	0.00	0.00	0.00	0.00	0.00
Proyectos de inversión	0.00	0.00	0.00	0.00	0.00	0.00
Regulación y supervisión	0.00	0.00	0.00	0.00	0.00	0.00
<b>Administrativos y de Apoyo</b>	<b>0.00</b>	<b>0.00</b>	<b>0.00</b>	<b>0.00</b>	<b>0.00</b>	<b>0.00</b>
Apoyo a la función pública y al mejoramiento de la gestión	0.00	0.00	0.00	0.00	0.00	0.00
Apoyo al proceso presupuestario y para mejorar la eficiencia institucional	0.00	0.00	0.00	0.00	0.00	0.00
Operaciones ajenas	0.00	0.00	0.00	0.00	0.00	0.00
<b>Compromisos</b>	<b>0.00</b>	<b>0.00</b>	<b>0.00</b>	<b>0.00</b>	<b>0.00</b>	<b>0.00</b>
Desastres Naturales	0.00	0.00	0.00	0.00	0.00	0.00
Obligaciones de cumplimiento de resolución jurisdiccional	0.00	0.00	0.00	0.00	0.00	0.00
<b>Obligaciones</b>	<b>0.00</b>	<b>0.00</b>	<b>0.00</b>	<b>0.00</b>	<b>0.00</b>	<b>0.00</b>
Aportaciones a fondos de estabilización	0.00	0.00	0.00	0.00	0.00	0.00
Aportaciones a fondos de inversión y reestructura de pensiones	0.00	0.00	0.00	0.00	0.00	0.00
Aportaciones a la seguridad social	0.00	0.00	0.00	0.00	0.00	0.00
Pensiones y jubilaciones	0.00	0.00	0.00	0.00	0.00	0.00
<b>Programas de Gasto Federalizado (Gobierno Federal)</b>	<b>0.00</b>	<b>0.00</b>	<b>0.00</b>	<b>0.00</b>	<b>0.00</b>	<b>0.00</b>
Gasto Federalizado	0.00	0.00	0.00	0.00	0.00	0.00
<b>Participaciones a entidades federativas y municipios</b>	<b>0.00</b>	<b>0.00</b>	<b>0.00</b>	<b>0.00</b>	<b>0.00</b>	<b>0.00</b>
<b>Costo financiero, deuda o apoyos a deudores y ahorradores de la banca</b>	<b>0.00</b>	<b>0.00</b>	<b>0.00</b>	<b>0.00</b>	<b>0.00</b>	<b>0.00</b>
<b>Adeudos de ejercicios fiscales anteriores</b>	<b>0.00</b>	<b>5,999,937.60</b>	<b>5,999,937.60</b>	<b>5,999,937.60</b>	<b>5,999,937.60</b>	<b>0.00</b>
	<b>0.00</b>	<b>5,999,937.60</b>	<b>5,999,937.60</b>	<b>5,999,937.60</b>	<b>5,999,937.60</b>	<b>0.00</b>
<b>TOTAL DEL GASTO:</b>	<b>2,686,915,051.00</b>	<b>297,214,954.93</b>	<b>2,984,130,005.93</b>	<b>2,976,864,969.92</b>	<b>2,911,645,001.08</b>	<b>7,265,036.01</b>





GOBIERNO CONSTITUCIONAL DEL ESTADO DE CHIAPAS  
COLEGIO DE BACHILLERES DE CHIAPAS

PROGRAMAS Y PROYECTOS DE INVERSIÓN  
DEL 1 DE ENERO AL 31 DE DICIEMBRE DEL 2018

PP	PROGRAMA PRESUPUESTARIO / PROYECTO ESTRATÉGICO	MUNICIPIO / COBERTURA	PRESUPUESTO DE EGRESOS				AVANCE % DEVENGADO/ MODIFICADO
			APROBADO	MODIFICADO	DEVENGADO	PAGADO	

**NO APLICA**

---



**GOBIERNO CONSTITUCIONAL DEL ESTADO DE CHIAPAS**
**SECRETARÍA DE HACIENDA  
 PRESUPUESTO DE EGRESOS 2018**
**AVANCE DE CUMPLIMIENTO DE INDICADORES ESTRATÉGICOS  
 ENERO - DICIEMBRE**
**Organismo Público:** 21120070 Colegio de Bachilleres de Chiapas

Misión				
Formar jóvenes en el nivel medio superior con una educación integral, para contribuir en su proyecto de vida.				

Visión				
Ser una institución que atienda la demanda educativa con calidad y nos identifique como la mejor opción en el nivel medio superior.				

COMPORTAMIENTO DEL EJERCICIO DEL GASTO					Aprobado (A)	Modificado (B)	Devengado (C)	% Devengado C/B
Concepto	Fin	F	SF	SSF				
<b>TOTALES</b>					<b>2,686,915,051.00</b>	<b>2,984,130,005.93</b>	<b>2,976,864,969.92</b>	<b>99.76</b>
2		5			Desarrollo Social	2,686,915,051.00	2,984,130,005.93	99.76
			2		Educación	2,686,915,051.00	2,984,130,005.93	99.76
				2	Educación media superior	2,686,915,051.00	2,984,130,005.93	99.76
					Bachillerato General	2,686,915,051.00	2,984,130,005.93	99.76

Objetivos de Desarrollo Sostenible	
Clave	Descripción
04	Garantizar una educación inclusiva, equitativa y de calidad y promover oportunidades de aprendizaje durante toda la vida para todos.

Metas de los Objetivos de Desarrollo Sostenible		
ODS	No. Meta	Descripción
04	03	Garantizar una educación inclusiva, equitativa y de calidad y promover oportunidades de aprendizaje durante toda la vida para todos. De aquí a 2030, asegurar el acceso igualitario de todos los hombres y las mujeres a una formación técnica, profesional y superior de calidad, incluida la enseñanza universitaria

Objetivos del Plan Nacional		
Eje	Objetivo	Descripción
3	02	México con Educación de Calidad. Garantizar la inclusión y la equidad en el Sistema Educativo.

Objetivos del Plan Estatal				
Eje	Tema	Pol. Púb.	Objetivo	Descripción
2	3	05	01	Familia Chiapaneca. Educación de Calidad. Educación media superior de calidad. Mejorar la calidad educativa en el nivel medio superior.

**GOBIERNO CONSTITUCIONAL DEL ESTADO DE CHIAPAS**
**SECRETARÍA DE HACIENDA  
 PRESUPUESTO DE EGRESOS 2018**
**AVANCE DE CUMPLIMIENTO DE INDICADORES ESTRATÉGICOS  
 ENERO - DICIEMBRE**
**Organismo Público:** 21120070 Colegio de Bachilleres de Chiapas

Estrategias del Plan Estatal		
Clave Alineación PED	No. Est.	Descripción
230501	01	Ofertar la educación con calidad y pertinencia.
	02	Formar integralmente a los educandos.
	03	Modernizar los planteles educativos.

Programa Sectorial		
Programa	Clave Alineación	Descripción
A	302230501	Programa Sectorial de Educación.

Objetivos Estratégicos		
No. Obj.	Clave Alineación	Descripción
1	302230501A	Coadyuvar a mejorar la educación media superior en el estado.

Indicadores Estratégicos														
No. Obj	No. Ind	Tipo y Dimensión	Unidad de Medida	Nombre del Indicador	Descripción Cualitativa (Numerador / Denominador)	Año y Valor de Línea Base	Denominador ( A )	Total Numerador	Programado ( B )				Avances	
									Modificado ( C )				Efic. del Ejer. D/C	Meta Indic. D/A
									Alcanzado ( D )					
									Trimestres					
				I	II	III	IV							
1	1	Estratégico Eficacia	Alumno	Variación porcentual de la matrícula incrementada.	Número de alumnos captados en el año actual. / Total de alumnos captados en el año anterior.	2018	34,629.00	35,887.00	0.00	0.00	0.00	35,887.00	94.42%	97.85%
								35,887.00	0.00	0.00	0.00	35,887.00		
								33,884.00	0.00	0.00	0.00	33,884.00		

Productos y Servicios							Clientes y Usuarios						
Impartición de la educación media superior con docentes capacitados, talleres, cursos, conferencias, gestión de becas, concursos, planes de estudio actualizados, entre otros.							Alumnos, profesores, servidores públicos.						

**SISTEMA CONTABLE 2018**
**INDICADORES DE POSTURA FISCAL**
**DEL 1o. DE ENERO AL 31 DE DICIEMBRE DE 2018**

Página 1 de 1

Fecha:

29/01/2019

CONCEPTO	ESTIMADO	DEVENGADO	PAGADO
<b>I. Ingresos Presupuestarios</b>	<b>2,693,407,685.84</b>	<b>3,011,688,382.02</b>	<b>3,011,688,382.02</b>
Ingresos del Gobierno de la Entidad Federativa	0.00	0.00	0.00
Ingresos del Sector Paraestatal	2,693,407,685.84	3,011,688,382.02	3,011,688,382.02
<b>II. Egresos Presupuestarios</b>	<b>2,686,915,051.00</b>	<b>2,976,864,969.92</b>	<b>2,911,645,001.08</b>
Egresos del Gobierno de la Entidad Federativa	0.00	0.00	0.00
Egresos del Sector Paraestatal	2,686,915,051.00	2,976,864,969.92	2,911,645,001.08
<b>III. Balance Presupuestario (Superávit o Déficit) (III = I - II)</b>	<b>6,492,634.84</b>	<b>34,823,412.10</b>	<b>100,043,380.94</b>

CONCEPTO	ESTIMADO	DEVENGADO	PAGADO
<b>III. Balance Presupuestario (Superávit o Déficit)</b>	<b>6,492,634.84</b>	<b>34,823,412.10</b>	<b>100,043,380.94</b>
<b>IV. Intereses, Comisiones y Gastos de la Deuda</b>	<b>0.00</b>	<b>0.00</b>	<b>0.00</b>
<b>V. Balance Primario (Superávit o Déficit) (V = III - IV)</b>	<b>6,492,634.84</b>	<b>34,823,412.10</b>	<b>100,043,380.94</b>

CONCEPTO	ESTIMADO	DEVENGADO	PAGADO
<b>A. Financiamiento</b>	<b>0.00</b>	<b>0.00</b>	<b>0.00</b>
<b>B. Amortización de la Deuda</b>	<b>0.00</b>	<b>0.00</b>	<b>0.00</b>
<b>C. Endeudamiento o Desendeudamiento (C= A - B)</b>	<b>0.00</b>	<b>0.00</b>	<b>0.00</b>

FONDO, PROGRAMA O CONVENIO	DATOS DE LA CUENTA BANCARIA		
	INSTITUCIÓN BANCARIA	NÚMERO DE CUENTA	TIPO DE CUENTA
Colegio de Bachilleres de Chiapas Administradora 2018 (Federal)	BANORTE, S.A.	0356745721	Otros Convenios y Subsidios
COBACH PROGRAMA PRESUPUESTARIO U080 APOYO A CENTROS Y ORG. DE EDUCACIÓN 500 MDP	BANORTE, S.A.	1005009755	Otros Convenios y Subsidios
COBACH FORTALECIMIENTO FINANCIERO C	BANORTE, S.A.	1019771714	Otros Convenios y Subsidios

**SISTEMA CONTABLE 2018**  
**RELACIÓN DE ESQUEMAS BURSÁTILES Y COBERTURAS FINANCIERAS**  
**DEL 1o. DE ENERO AL 31 DE DICIEMBRE DE 2018**

**RELACIÓN DE ESQUEMAS BURSÁTILES Y DE COBERTURAS FINANCIERAS**

---

**NO APLICA**

Programa o Fondo	Destino de los Recursos	Ejercicio		Reintegro
		DEVENGADO	PAGADO	
5933 - 02 - Expansión de la Educación Media Superior y Superior. Ramo 11 - U079	Cobertura Estatal	1,720,440.25	1,720,440.25	0.00
5933 - 05 - Subsidios para Organismos Descentralizados Estatales. Ramo 11 – U006	Cobertura Estatal	1,579,921,860.35	1,554,687,370.90	0.00
5933 - 29 - Apoyos a Centros y Organizaciones de Educación. Ramo 11 – U080	Cobertura Estatal	90,049,987.70	89,795,919.84	0.00



**Al 31 DE DICIEMBRE DEL 2017 Y AL 31 DE DICIEMBRE DEL 2018**

Concepto	31 de diciembre de 2018	31 de diciembre de 2017	Concepto	31 de diciembre de 2018	31 de diciembre de 2017
<b>ACTIVO</b>			<b>PASIVO</b>		
<b>Activo Circulante</b>			<b>Pasivo Circulante</b>		
<b>Efectivo y Equivalentes</b>	<b>42,347,199.50</b>	<b>506,141,509.44</b>	<b>Cuentas por Pagar a Corto Plazo</b>	<b>65,305,109.63</b>	<b>283,901,201.96</b>
Efectivo			Servicios Personales por Pagar a Corto Plazo		46,984,125.03
Bancos/Tesorería			Proveedores por Pagar a Corto Plazo	9,234,831.04	79,752,287.81
Bancos/Dependencias y Otros	22,748,356.45	9,301,714.25	Contratistas por Obras Públicas por Pagar a Corto Plazo		
Inversiones Temporales (Hasta 3 Meses)			Participaciones y Aportaciones por Pagar a Corto Plazo		
Fondos con Afectación Específica	19,519,167.97	496,760,120.11	Transferencias Otorgadas por Pagar a Corto Plazo		
Depósitos de Fondos de Terceros en Garantía y/o Administración	79,675.08	79,675.08	Intereses, Comisiones y Otros Gastos de la Deuda Pública por Pagar a Corto Plazo		
Otros Efectivos y Equivalentes			Retenciones y Contribuciones por Pagar a Corto Plazo	55,935,070.18	157,164,789.12
<b>Derechos a Recibir Efectivo o Equivalentes</b>	<b>1,203,990.11</b>	<b>355,021.75</b>	Devoluciones de la Ley de Ingresos por Pagar a Corto Plazo		
Inversiones Financieras de Corto Plazo			Otras Cuentas por Pagar a Corto Plazo	135,208.41	
Cuentas por Cobrar a Corto Plazo	27,480.67	282,510.67	<b>Documentos por Pagar a Corto Plazo</b>	<b>0.00</b>	<b>0.00</b>
Deudores Diversos por Cobrar a Corto Plazo			Documentos Comerciales por Pagar a Corto Plazo		
Ingresos por Recuperar a Corto Plazo	72,511.08	72,511.08	Documentos con Contratistas por Obras Públicas por Pagar a Corto Plazo		
Deudores por Anticipos de la Tesorería a Corto Plazo			Otros Documentos por Pagar a Corto Plazo		
Préstamos Otorgados a Corto Plazo			<b>Porción a Corto Plazo de la Deuda Pública a Largo Plazo</b>	<b>0.00</b>	<b>0.00</b>
Otros Derechos a Recibir Efectivo o Equivalentes a Corto Plazo	1,103,998.36		Porción a Corto Plazo de la Deuda Pública		
<b>Derechos a Recibir Bienes o Servicios</b>	<b>0.00</b>	<b>0.00</b>	Porción a Corto Plazo de Arrendamiento Financiero		
Anticipos a Proveedores por Adquisición de Bienes y Prestación de Servicios a Corto Plazo			<b>Títulos y Valores a Corto Plazo</b>	<b>0.00</b>	<b>0.00</b>
Anticipo a Proveedores por Adquisición de Bienes Inmuebles y Muebles a Corto Plazo			<b>Pasivos Diferidos a Corto Plazo</b>	<b>0.00</b>	<b>0.00</b>
Anticipo a Proveedores por Adquisición de Bienes Intangibles a Corto Plazo			Ingresos Cobrados por Adelantado a Corto Plazo		
Anticipo a Contratistas por Obras Públicas a Corto Plazo			Intereses Cobrados por Adelantado a Corto Plazo		
Otros Derechos a Recibir Bienes o Servicios a Corto Plazo			Otros Pasivos Diferidos a Corto Plazo		
<b>Inventarios</b>	<b>0.00</b>	<b>0.00</b>	<b>Fondos y Bienes de Terceros en Garantía y/o Administración a Corto Plazo</b>	<b>1,567,916.90</b>	<b>0.00</b>
Inventario de Mercancías para Venta			Fondos en Garantía a Corto Plazo		
Inventario de Mercancías Terminadas			Fondos en Administración a Corto Plazo	1,567,916.90	
Inventario de Mercancías en Proceso de Elaboración			Fondos Contingentes a Corto Plazo		
Inventario de Materias Primas, Materiales y Suministros para Producción			Fondos de Fideicomisos, Mandatos y Contratos Análogos a Corto Plazo		
Bienes en Tránsito			Otros Fondos de Terceros en Garantía y/o Administración a Corto Plazo		
<b>Almacenes</b>	<b>6,717,247.62</b>	<b>31,495,966.57</b>	Valores y Bienes en Garantía a Corto Plazo		
<b>Estimación por Pérdida o Deterioro de Activos Circulantes</b>	<b>0.00</b>	<b>0.00</b>	<b>Provisiones a Corto Plazo</b>	<b>0.00</b>	<b>0.00</b>
Estimaciones para Cuentas Incobrables por Derechos a Recibir Efectivo o Equivalentes			Provisión para Demandas y Juicios a Corto Plazo		
Estimación por Deterioro de Inventarios			Provisión para Contingencias a Corto Plazo		
<b>Otros Activos Circulantes</b>	<b>0.00</b>	<b>0.00</b>	Otras Provisiones a Corto Plazo		
Valores en Garantía			<b>Otros Pasivos a Corto Plazo</b>	<b>280,602.40</b>	<b>29,166.08</b>
Bienes en Garantía (excluye depósitos de fondos)			Ingresos por Clasificar		
Bienes Derivados de Embargos, Decomisos, Aseguramientos y Dación en Pago			Recaudación por Participar		
Adquisición con Fondos de Terceros			Otros Pasivos Circulantes	280,602.40	29,166.08
<b>Total de Activos Circulantes</b>	<b>50,268,437.23</b>	<b>537,992,497.76</b>	<b>Total de Pasivos Circulantes</b>	<b>67,153,628.93</b>	<b>283,930,368.04</b>
<b>Activo No Circulante</b>			<b>Pasivo No Circulante</b>		
<b>Inversiones Financieras a Largo Plazo</b>			<b>Cuentas por Pagar a Largo Plazo</b>		
Derechos a Recibir Efectivo o Equivalentes a Largo Plazo	477,954.98	466,408.13	Documentos por Pagar a Largo Plazo		
Bienes Inmuebles, Infraestructura y Construcciones en Proceso	335,260,554.31	335,260,554.31	Deuda Pública a Largo Plazo		
Bienes Muebles	60,290,696.78	139,224,515.22	<b>Pasivos Diferidos a Largo Plazo</b>		
Activos Intangibles	835,200.00	835,200.00	Fondos y Bienes de Terceros en Garantía y/o Administración a Largo Plazo		125,310,560.17
Depreciación, Deterioro y Amortización Acumulada de Bienes	(51,686,254.07)	(46,826,778.95)	Provisiones a Largo Plazo		110,576,428.06
Activos Diferidos	36,991,330.80		<b>Total de Pasivos No Circulantes</b>	<b>0.00</b>	<b>235,886,988.23</b>
Estimación por Pérdida o Deterioro de Activos no Circulantes			<b>Total del Pasivo</b>	<b>67,153,628.93</b>	<b>519,817,356.27</b>
Otros Activos no Circulantes			<b>HACIENDA PÚBLICA / PATRIMONIO</b>		
<b>Total de Activos No Circulantes</b>	<b>382,169,482.80</b>	<b>428,959,898.71</b>	<b>Hacienda Pública/Patrimonio Contribuido</b>	<b>131,175,823.76</b>	<b>130,671,123.19</b>
<b>Total del Activo</b>	<b>432,437,920.03</b>	<b>966,952,396.47</b>	Aportaciones		
			Donaciones de Capital	131,175,823.76	130,671,123.19
			Actualización de la Hacienda Pública/Patrimonio		
			<b>Hacienda Pública/Patrimonio Generado</b>	<b>234,108,467.34</b>	<b>316,463,917.01</b>
			Resultados del Ejercicio (Ahorro/Desahorro)	8,391,015.12	30,320,027.51
			Resultados de Ejercicios Anteriores	225,717,452.22	286,143,889.50
			Revalúos		
			Reservas		
			Rectificaciones de Resultados de Ejercicios Anteriores		
			<b>Exceso o Insuficiencia en la Actualización de la Hacienda Pública/Patrimonio</b>	<b>0.00</b>	<b>0.00</b>
			Resultado por Posición Monetaria		
			Resultado por Tenencia de Activos no Monetarios		
<b>Total de Activos No Circulantes</b>	<b>382,169,482.80</b>	<b>428,959,898.71</b>	<b>Total Hacienda Pública/Patrimonio</b>	<b>365,284,291.10</b>	<b>447,135,040.20</b>
<b>Total del Activo</b>	<b>432,437,920.03</b>	<b>966,952,396.47</b>	<b>Total del Pasivo y Hacienda Pública/Patrimonio</b>	<b>432,437,920.03</b>	<b>966,952,396.47</b>

**INFORME ANALÍTICO DE LA DEUDA PÚBLICA Y OTROS PASIVOS  
 DEL 1o. DE ENERO AL 31 DE DICIEMBRE DE 2018**

Denominación de la Deuda Pública y Otros Pasivos	Saldo al 31 de diciembre de 2017	Disposiciones del Período	Amortizaciones del Período	Revaluaciones, Reclasificaciones y Otros Ajustes	Saldo Final del Período	Pago de Intereses del Período	Pago de Comisiones y demás costos asociados durante el Período
<b>Deuda Pública</b>	0.00	0.00	0.00	0.00	0.00	0.00	0.00
<b>Corto Plazo</b>	0.00	0.00	0.00	0.00	0.00	0.00	0.00
Instituciones de Crédito							
Títulos y Valores							
Arrendamientos Financieros							
<b>Largo Plazo</b>	0.00	0.00	0.00	0.00	0.00		
Instituciones de Crédito							
Títulos y Valores							
Arrendamientos Financieros							
<b>Otros Pasivos</b>	29,166.08				280,602.40		
<b>Total de la Deuda Pública y Otros Pasivos</b>	29,166.08	0.00	0.00	0.00	280,602.40	0.00	0.00

**Deuda Contingente (Informativo)**
**Valor de Instrumentos Bono Cupón Cero (Informativo)**

 Instrumento Bono Cupón Cero 1, Banobras  
 Instrumento Bono Cupón Cero 2, Banobras

Obligaciones a Corto Plazo	Monto Contratado	Plazo Pactado	Tasa de Interés	Comisiones y Costos Relacionados	Tasa Efectiva
<b>Obligaciones a Corto Plazo (Informativo)</b>					

**SISTEMA CONTABLE 2018**

**INFORME ANALÍTICO DE OBLIGACIONES DIFERENTES DE FINANCIAMIENTOS**

**DEL 1o. DE ENERO AL 31 DE DICIEMBRE DE 2018**

Fecha:

Página 1 de 1

29/01/2019

LDF-3

DENOMINACIÓN DE LAS OBLIGACIONES DIFERENTES DE FINANCIAMIENTO	FECHA DEL CONTRATO	FECHA DE INICIO DE OPERACIÓN DEL PROYECTO	FECHA DE VENCIMIENTO	MONTO DE LA INVERSIÓN PACTADO	PLAZO PACTADO	MONTO PROMEDIO MENSUAL DEL PAGO DE LA CONTRAPRESTACIÓN	MONTO PROMEDIO MENSUAL DEL PAGO DE LA CONTRAPRESTACIÓN CORRESPONDIENTE AL PAGO DE INVERSIÓN	MONTO PAGADO DE LA INVERSIÓN AL 31 DE DICIEMBRE DE 2018	MONTO PAGADO DE LA INVERSIÓN ACTUALIZADO AL 31 DE DICIEMBRE DE 2018	SALDO PENDIENTE POR PAGAR DE LA INVERSIÓN AL 31 DE DICIEMBRE DE 2018
---	--------------------	---	----------------------	-------------------------------	---------------	--	---	---	---	--

**APP'S**

- APP 1
- APP 2
- APP 3
- APP XX

**Otros instrumentos**

- Otro instrumento 1
- Otro instrumento 2
- Otro instrumento 3
- Otro instrumento XX

**Total de Obligaciones Diferentes de Financiamiento**



**NO APLICA**

**SISTEMA CONTABLE 2018**  
**BALANCE PRESUPUESTARIO**

Página 1 de 1

Fecha: 29/01/2019

**DEL 1o. DE ENERO AL 31 DE DICIEMBRE DE 2018**
**LDF 4**

CONCEPTO	ESTIMADO/APROBADO	DEVENGADO	RECAUDADO/PAGADO
<b>Ingresos Totales</b>	<b>2,693,407,685.84</b>	<b>3,011,688,382.02</b>	<b>3,011,688,382.02</b>
Ingresos de Libre Disposición	476,699,417.26	1,104,319,191.87	1,104,319,191.87
Transferencias Federales Etiquetadas	2,216,708,268.58	1,907,369,190.15	1,907,369,190.15
Financiamiento Neto	0.00	0.00	0.00
<b>Egresos Presupuestarios</b>	<b>2,686,915,051.00</b>	<b>2,976,864,969.92</b>	<b>2,911,645,001.08</b>
Gasto No Etiquetado (sin incluir Amortización de la Deuda Pública)	470,206,782.42	1,073,525,818.25	1,040,392,481.41
Gasto Etiquetado (sin incluir Amortización de la Deuda Pública)	2,216,708,268.58	1,903,339,151.67	1,871,252,519.67
<b>Remanentes del Ejercicio Anterior</b>		<b>0.00</b>	<b>0.00</b>
Remanentes de Ingresos de Libre Disposición aplicados en el periodo		0.00	0.00
Remanentes de Transferencias Federales Etiquetadas aplicados en el periodo		0.00	0.00
<b>Balance Presupuestario</b>	<b>6,492,634.84</b>	<b>34,823,412.10</b>	<b>100,043,380.94</b>
<b>Balance Presupuestario sin Financiamiento Neto</b>	<b>6,492,634.84</b>	<b>34,823,412.10</b>	<b>100,043,380.94</b>
<b>Balance Presupuestario sin Financiamiento Neto y sin Remanentes del Ejercicio Anterior</b>	<b>6,492,634.84</b>	<b>34,823,412.10</b>	<b>100,043,380.94</b>

CONCEPTO	APROBADO	DEVENGADO	PAGADO
<b>Intereses, Comisiones y Gastos de la Deuda</b>	<b>0.00</b>	<b>0.00</b>	<b>0.00</b>
Intereses, Comisiones y Gastos de la Deuda con Gasto No Etiquetado	0.00	0.00	0.00
Intereses, Comisiones y Gastos de la Deuda con Gasto Etiquetado	0.00	0.00	0.00
<b>Balance Primario</b>	<b>6,492,634.84</b>	<b>34,823,412.10</b>	<b>100,043,380.94</b>

CONCEPTO	ESTIMADO/APROBADO	DEVENGADO	RECAUDADO/PAGADO
<b>Financiamiento</b>	<b>0.00</b>	<b>0.00</b>	<b>0.00</b>
Financiamiento con Fuente de Pago de Ingresos de Libre Disposición	0.00	0.00	0.00
Financiamiento con Fuente de Pago de Transferencias Federales Etiquetadas	0.00	0.00	0.00
<b>Amortización de la Deuda</b>	<b>0.00</b>	<b>0.00</b>	<b>0.00</b>
Amortización de la Deuda Pública con Gasto No Etiquetado	0.00	0.00	0.00
Amortización de la Deuda Pública con Gasto Etiquetado	0.00	0.00	0.00
<b>Financiamiento Neto</b>	<b>0.00</b>	<b>0.00</b>	<b>0.00</b>

CONCEPTO	ESTIMADO/APROBADO	DEVENGADO	RECAUDADO/PAGADO
Ingresos de Libre Disposición	476,699,417.26	1,104,319,191.87	1,104,319,191.87
Financiamiento Neto con Fuente de Pago de Ingresos de Libre Disposición	0.00	0.00	0.00
Financiamiento con Fuente de Pago de Ingresos de Libre Disposición	0.00	0.00	0.00
Amortización de la Deuda Pública con Gasto No Etiquetado	0.00	0.00	0.00
Gasto No Etiquetado ( sin incluir amortización de la Deuda Pública)	470,206,782.42	1,073,525,818.25	1,040,392,481.41
Remanentes de Ingresos de Libre Disposición aplicados en el periodo		0.00	0.00
<b>Balance Presupuestario de Recursos Disponibles</b>	<b>6,492,634.84</b>	<b>30,793,373.62</b>	<b>63,926,710.46</b>
<b>Balance Presupuestario de Recursos Disponibles sin Financiamiento Neto</b>	<b>6,492,634.84</b>	<b>30,793,373.62</b>	<b>63,926,710.46</b>

CONCEPTO	ESTIMADO/APROBADO	DEVENGADO	RECAUDADO/PAGADO
Transferencias Federales Etiquetadas	2,216,708,268.58	1,907,369,190.15	1,907,369,190.15
Financiamiento Neto con fuente de Pago de Transferencias Federales Etiquetadas	0.00	0.00	0.00
Financiamiento con Fuente de Pago de Transferencias Federales Etiquetadas	0.00	0.00	0.00
Amortización de la Deuda Pública con Gasto Etiquetado	0.00	0.00	0.00
Gasto Etiquetado ( sin incluir Amortización de la Deuda)	2,216,708,268.58	1,903,339,151.67	1,871,252,519.67
Remanentes de Transferencias Federales Etiquetadas aplicados en el periodo		0.00	0.00
<b>Balance Presupuestario de Recursos Etiquetados</b>	<b>0.00</b>	<b>4,030,038.48</b>	<b>36,116,670.48</b>
<b>Balance Presupuestario de Recursos Etiquetados sin Financiamiento Neto</b>	<b>0.00</b>	<b>4,030,038.48</b>	<b>36,116,670.48</b>





**NOMBRE DEL ENTE PÚBLICO : Colegio de Bachilleres de Chiapas**  
**Estado Analítico del Ejercicio del Presupuesto de Egresos Detallado – LDF 6a.**  
**Clasificación por Objeto del Gasto (Capítulo y Concepto)**

**Del 1 de Enero al 31 de diciembre de 2018**

(PESOS)

Concepto	Egresos					Subejercicio
	Aprobado	Ampliaciones / Reducciones	Modificado	Devengado	Pagado	
b5) Productos Químicos, Farmacéuticos y de Laboratorio.	0.00	0.00	0.00	0.00	0.00	0.00
b6) Combustibles, Lubricantes y Aditivos.	0.00	0.00	0.00	0.00	0.00	0.00
b7) Vestuario, Blancos, Prendas de Protección y Artículos Deportivos.	0.00	0.00	0.00	0.00	0.00	0.00
b8) Materiales y Suministros para Seguridad.	0.00	0.00	0.00	0.00	0.00	0.00
b9) Herramientas, Refacciones y Accesorios Menores.	0.00	0.00	0.00	0.00	0.00	0.00
C. Servicios Generales.	0.00	0.00	0.00	0.00	0.00	0.00
c1) Servicios Básicos.	0.00	0.00	0.00	0.00	0.00	0.00
c2) Servicios de Arrendamiento.	0.00	0.00	0.00	0.00	0.00	0.00
c3) Servicios Profesionales, Científicos, Técnicos y Otros Servicios.	0.00	0.00	0.00	0.00	0.00	0.00
c4) Servicios Financieros, Bancarios y Comerciales.	0.00	0.00	0.00	0.00	0.00	0.00
c5) Servicios de Instalación, Reparación, Mantenimiento y Conservación.	0.00	0.00	0.00	0.00	0.00	0.00
c6) Servicios de Comunicación Social y Publicidad.	0.00	0.00	0.00	0.00	0.00	0.00
c7) Servicios de Traslado y Viáticos.	0.00	0.00	0.00	0.00	0.00	0.00
c8) Servicios Oficiales.	0.00	0.00	0.00	0.00	0.00	0.00
c9) Otros Servicios Generales.	0.00	0.00	0.00	0.00	0.00	0.00
D. Transferencias, Asignaciones, Subsidios y Otras Ayudas.	2,216,708,268.58	-309,339,078.43	1,907,369,190.15	1,903,339,151.67	1,871,252,519.67	4,030,038.48
d1) Transferencias Internas y Asignaciones al Sector Público.	2,216,708,268.58	-309,339,078.43	1,907,369,190.15	1,903,339,151.67	1,871,252,519.67	4,030,038.48
d2) Transferencias al Resto del Sector Público.	0.00	0.00	0.00	0.00	0.00	0.00
d3) Subsidios y Subvenciones.	0.00	0.00	0.00	0.00	0.00	0.00
d4) Ayudas Sociales.	0.00	0.00	0.00	0.00	0.00	0.00
d5) Pensiones y Jubilaciones.	0.00	0.00	0.00	0.00	0.00	0.00
d6) Transferencias a Fideicomisos, Mandatos y Otros Análogos.	0.00	0.00	0.00	0.00	0.00	0.00
d7) Transferencias a la Seguridad Social	0.00	0.00	0.00	0.00	0.00	0.00
d8) Donativos	0.00	0.00	0.00	0.00	0.00	0.00
d9) Transferencias al Exterior.	0.00	0.00	0.00	0.00	0.00	0.00
E. Bienes Muebles, Inmuebles e Intangibles.	0.00	0.00	0.00	0.00	0.00	0.00
e1) Mobiliario y Equipo de Administración.	0.00	0.00	0.00	0.00	0.00	0.00
e2) Mobiliario y Equipo Educativo y Recreativo.	0.00	0.00	0.00	0.00	0.00	0.00
e3) Equipo e Instrumental Médico y de Laboratorio.	0.00	0.00	0.00	0.00	0.00	0.00
e4) Vehículos y Equipo de Transporte.	0.00	0.00	0.00	0.00	0.00	0.00
e5) Equipo de Defensa y Seguridad.	0.00	0.00	0.00	0.00	0.00	0.00
e6) Maquinaria, Otros Equipos y Herramientas.	0.00	0.00	0.00	0.00	0.00	0.00
e7) Activos Biológicos.	0.00	0.00	0.00	0.00	0.00	0.00
e8) Bienes Inmuebles.	0.00	0.00	0.00	0.00	0.00	0.00
e9) Activos Intangibles.	0.00	0.00	0.00	0.00	0.00	0.00
F. Inversión Pública.	0.00	0.00	0.00	0.00	0.00	0.00
f1) Obra Pública en Bienes de Dominio Público.	0.00	0.00	0.00	0.00	0.00	0.00
f2) Obra Pública en Bienes Propios.	0.00	0.00	0.00	0.00	0.00	0.00
f3) Proyectos Productivos y Acciones de Fomento	0.00	0.00	0.00	0.00	0.00	0.00
G. Inversiones Financieras y Otras Provisiones.	0.00	0.00	0.00	0.00	0.00	0.00
g1) Inversiones para el Fomento de Actividades Productivas	0.00	0.00	0.00	0.00	0.00	0.00
g2) Acciones y Participaciones de Capital	0.00	0.00	0.00	0.00	0.00	0.00
g3) Compra de Títulos y Valores	0.00	0.00	0.00	0.00	0.00	0.00
g4) Concesión de Préstamos.	0.00	0.00	0.00	0.00	0.00	0.00
g5) Inversiones en Fideicomisos, Mandatos y Otros Análogos.	0.00	0.00	0.00	0.00	0.00	0.00
Fideicomiso de Desastres Naturales (informativo)						
g6) Otras Inversiones Financieras	0.00	0.00	0.00	0.00	0.00	0.00
g7) Provisiones para Contingencias y Otras Erogaciones Especiales.	0.00	0.00	0.00	0.00	0.00	0.00
H. Participaciones y Aportaciones.	0.00	0.00	0.00	0.00	0.00	0.00
h1) Participaciones.	0.00	0.00	0.00	0.00	0.00	0.00
h2) Aportaciones.	0.00	0.00	0.00	0.00	0.00	0.00
h3) Convenios.	0.00	0.00	0.00	0.00	0.00	0.00
I. Deuda Pública.	0.00	0.00	0.00	0.00	0.00	0.00
i1) Amortización de la Deuda Pública.	0.00	0.00	0.00	0.00	0.00	0.00
i2) Intereses de la Deuda Pública.	0.00	0.00	0.00	0.00	0.00	0.00
i3) Comisiones de la Deuda Pública.	0.00	0.00	0.00	0.00	0.00	0.00
i4) Gastos de la Deuda Pública.	0.00	0.00	0.00	0.00	0.00	0.00
i5) Costo por Coberturas.	0.00	0.00	0.00	0.00	0.00	0.00
i6) Apoyos Financieros.	0.00	0.00	0.00	0.00	0.00	0.00
i7) Adeudos de Ejercicios Fiscales Anteriores (ADEFAS).	0.00	0.00	0.00	0.00	0.00	0.00
<b>III. Total de Egresos</b>	<b>2,686,915,051.00</b>	<b>297,214,954.93</b>	<b>2,984,130,005.93</b>	<b>2,976,864,969.92</b>	<b>2,911,645,001.08</b>	<b>7,265,036.01</b>

**NOMBRE DEL ENTE PÚBLICO : Colegio de Bachilleres de Chiapas**  
**Estado Analítico del Ejercicio del Presupuesto de Egresos Detallado – LDF 6b.**

Clasificación Administrativa

Del 1 de Enero al 31 de diciembre de 2018

(PESOS)

Concepto	Egresos					Subejercicio
	Aprobado	Ampliaciones / Reducciones	Modificado	Devengado	Pagado	
<b>I. Gasto No Etiquetado</b>	<b>470,206,782.42</b>	<b>606,554,033.36</b>	<b>1,076,760,815.78</b>	<b>1,073,525,818.25</b>	<b>1,040,392,481.41</b>	<b>3,234,997.53</b>
E. Entidades Paraestatales y Fideicomisos No Empresariales y No Financieros	470,206,782.42	606,554,033.36	1,076,760,815.78	1,073,525,818.25	1,040,392,481.41	3,234,997.53
Colegio de Bachilleres de Chiapas	470,206,782.42	606,554,033.36	1,076,760,815.78	1,073,525,818.25	1,040,392,481.41	3,234,997.53
<b>II. Gasto Etiquetado</b>	<b>2,216,708,268.58</b>	<b>-309,339,078.43</b>	<b>1,907,369,190.15</b>	<b>1,903,339,151.67</b>	<b>1,871,252,519.67</b>	<b>4,030,038.48</b>
E. Entidades Paraestatales y Fideicomisos No Empresariales y No Financieros	2,216,708,268.58	-309,339,078.43	1,907,369,190.15	1,903,339,151.67	1,871,252,519.67	4,030,038.48
Colegio de Bachilleres de Chiapas	2,216,708,268.58	-309,339,078.43	1,907,369,190.15	1,903,339,151.67	1,871,252,519.67	4,030,038.48
<b>III. Total de Egresos</b>	<b>2,686,915,051.00</b>	<b>297,214,954.93</b>	<b>2,984,130,005.93</b>	<b>2,976,864,969.92</b>	<b>2,911,645,001.08</b>	<b>7,265,036.01</b>



**NOMBRE DEL ENTE PÚBLICO : Colegio de Bachilleres de Chiapas**

Estado Analítico del Ejercicio del Presupuesto de Egresos Detallado – LDF 6c.

Clasificación Funcional (Finalidad y Función )

Del 1 de Enero al 31 de diciembre de 2018

(PESOS)

Concepto	Egresos					Subejercicio
	Aprobado	Ampliaciones / Reducciones	Modificado	Devengado	Pagado	
I. Gasto No Etiquetado	470,206,782.42	606,554,033.36	1,076,760,815.78	1,073,525,818.25	1,040,392,481.41	3,234,997.53
A. Gobierno	0.00	0.00	0.00	0.00	0.00	0.00
a1) Legislación	0.00	0.00	0.00	0.00	0.00	0.00
a2) Justicia	0.00	0.00	0.00	0.00	0.00	0.00
a3) Coordinación de la política de gobierno	0.00	0.00	0.00	0.00	0.00	0.00
a4) Relaciones exteriores	0.00	0.00	0.00	0.00	0.00	0.00
a5) Asuntos financieros y hacendarios	0.00	0.00	0.00	0.00	0.00	0.00
a6) Seguridad Nacional	0.00	0.00	0.00	0.00	0.00	0.00
a7) Asuntos de orden público y de seguridad interior	0.00	0.00	0.00	0.00	0.00	0.00
a8) Otros servicios generales	0.00	0.00	0.00	0.00	0.00	0.00
B. Desarrollo Social	470,206,782.42	600,554,095.76	1,070,760,878.18	1,067,525,880.65	1,034,392,543.81	3,234,997.53
b1) Protección ambiental	0.00	0.00	0.00	0.00	0.00	0.00
b2) Vivienda y servicios a la comunidad	0.00	0.00	0.00	0.00	0.00	0.00
b3) Salud	0.00	0.00	0.00	0.00	0.00	0.00
b4) Recreación, cultura y otras manifestaciones sociales	0.00	0.00	0.00	0.00	0.00	0.00
b5) Educación	470,206,782.42	600,554,095.76	1,070,760,878.18	1,067,525,880.65	1,034,392,543.81	3,234,997.53
b6) Protección social	0.00	0.00	0.00	0.00	0.00	0.00
b7) Otros Asuntos Sociales	0.00	0.00	0.00	0.00	0.00	0.00
C. Desarrollo Económico	0.00	0.00	0.00	0.00	0.00	0.00
c1) Asuntos económicos, comerciales y laborales en general	0.00	0.00	0.00	0.00	0.00	0.00
c2) Agropecuaria, silvicultura, pesca y caza	0.00	0.00	0.00	0.00	0.00	0.00
c3) Combustibles y energía	0.00	0.00	0.00	0.00	0.00	0.00
c4) Minería, manufacturas y construcción	0.00	0.00	0.00	0.00	0.00	0.00
c5) Transporte	0.00	0.00	0.00	0.00	0.00	0.00
c6) Comunicaciones	0.00	0.00	0.00	0.00	0.00	0.00
c7) Turismo	0.00	0.00	0.00	0.00	0.00	0.00
c8) Ciencia, tecnología e innovación	0.00	0.00	0.00	0.00	0.00	0.00
c9) Otras industrias y otros asuntos económicos	0.00	0.00	0.00	0.00	0.00	0.00
D. Otras no Clasificadas en Funciones Anteriores	0.00	5,999,937.60	5,999,937.60	5,999,937.60	5,999,937.60	0.00
d1) Transac. de la deuda pública/costo financiero de la deuda	0.00	0.00	0.00	0.00	0.00	0.00
d2) Transf., part. y aport. entre diferentes niv. y ord. de gob.	0.00	0.00	0.00	0.00	0.00	0.00
d3) Saneamiento del Sistema Financiero	0.00	0.00	0.00	0.00	0.00	0.00
d4) Adeudos de Ejercicios Fiscales Anteriores	0.00	5,999,937.60	5,999,937.60	5,999,937.60	5,999,937.60	0.00
II. Gasto Etiquetado	2,216,708,268.58	-309,339,078.43	1,907,369,190.15	1,903,339,151.67	1,871,252,519.67	4,030,038.48
A. Gobierno	0.00	0.00	0.00	0.00	0.00	0.00
a1) Legislación	0.00	0.00	0.00	0.00	0.00	0.00
a2) Justicia	0.00	0.00	0.00	0.00	0.00	0.00
a3) Coordinación de la política de gobierno	0.00	0.00	0.00	0.00	0.00	0.00
a4) Relaciones exteriores	0.00	0.00	0.00	0.00	0.00	0.00
a5) Asuntos financieros y hacendarios	0.00	0.00	0.00	0.00	0.00	0.00
a6) Seguridad Nacional	0.00	0.00	0.00	0.00	0.00	0.00
a7) Asuntos de orden público y de seguridad interior	0.00	0.00	0.00	0.00	0.00	0.00
a8) Otros servicios generales	0.00	0.00	0.00	0.00	0.00	0.00
B. Desarrollo Social	2,216,708,268.58	-309,339,078.43	1,907,369,190.15	1,903,339,151.67	1,871,252,519.67	4,030,038.48
b1) Protección ambiental	0.00	0.00	0.00	0.00	0.00	0.00
b2) Vivienda y servicios a la comunidad	0.00	0.00	0.00	0.00	0.00	0.00
b3) Salud	0.00	0.00	0.00	0.00	0.00	0.00
b4) Recreación, cultura y otras manifestaciones sociales	0.00	0.00	0.00	0.00	0.00	0.00
b5) Educación	2,216,708,268.58	-309,339,078.43	1,907,369,190.15	1,903,339,151.67	1,871,252,519.67	4,030,038.48
b6) Protección social	0.00	0.00	0.00	0.00	0.00	0.00
b7) Otros Asuntos Sociales	0.00	0.00	0.00	0.00	0.00	0.00
C. Desarrollo Económico	0.00	0.00	0.00	0.00	0.00	0.00
c1) Asuntos económicos, comerciales y laborales en general	0.00	0.00	0.00	0.00	0.00	0.00
c2) Agropecuaria, silvicultura, pesca y caza	0.00	0.00	0.00	0.00	0.00	0.00
c3) Combustibles y energía	0.00	0.00	0.00	0.00	0.00	0.00
c4) Minería, manufacturas y construcción	0.00	0.00	0.00	0.00	0.00	0.00
c5) Transporte	0.00	0.00	0.00	0.00	0.00	0.00
c6) Comunicaciones	0.00	0.00	0.00	0.00	0.00	0.00
c7) Turismo	0.00	0.00	0.00	0.00	0.00	0.00
c8) Ciencia, tecnología e innovación	0.00	0.00	0.00	0.00	0.00	0.00
c9) Otras industrias y otros asuntos económicos	0.00	0.00	0.00	0.00	0.00	0.00
D. Otras no Clasificadas en Funciones Anteriores	0.00	0.00	0.00	0.00	0.00	0.00
d1) Transac. de la deuda pública/costo financiero de la deuda	0.00	0.00	0.00	0.00	0.00	0.00
d2) Transf., part. y aport. entre diferentes niv. y ord. de gob.	0.00	0.00	0.00	0.00	0.00	0.00
d3) Saneamiento del Sistema Financiero	0.00	0.00	0.00	0.00	0.00	0.00
d4) Adeudos de Ejercicios Fiscales Anteriores	0.00	0.00	0.00	0.00	0.00	0.00
<b>III. Total de Egresos</b>	<b>2,686,915,051.00</b>	<b>297,214,954.93</b>	<b>2,984,130,005.93</b>	<b>2,976,864,969.92</b>	<b>2,911,645,001.08</b>	<b>7,265,036.01</b>

**NOMBRE DEL ENTE PÚBLICO : Colegio de Bachilleres de Chiapas**

Estado Analítico del Ejercicio del Presupuesto de Egresos Detallado – LDF 6d.

Clasificación de Servicios Personales por Categoría

Del 1 de Enero al 31 de diciembre de 2018

(PESOS)

Concepto	Egresos					Subejercicio
	Aprobado	Ampliaciones / Reducciones	Modificado	Devengado	Pagado	
I. Gasto No Etiquetado	63,825,151.25	568,347,224.49	632,172,375.74	632,045,458.93	600,386,454.94	126,916.81
A. Personal Administrativo y de Servicio Público	63,825,151.25	418,347,224.49	482,172,375.74	482,064,971.07	481,835,919.63	107,404.67
B. Magisterio	0.00	150,000,000.00	150,000,000.00	149,980,487.86	118,550,535.31	19,512.14
C. Servicios de Salud	0.00	0.00	0.00	0.00	0.00	0.00
c1) Personal Administrativo	0.00	0.00	0.00	0.00	0.00	0.00
c2) Personal Médico, Paramédico y Afín	0.00	0.00	0.00	0.00	0.00	0.00
D. Seguridad Pública	0.00	0.00	0.00	0.00	0.00	0.00
E. Gastos Asociados a la Implementación de Nuevas Leyes Federales o Reformas a las mismas Nombre del Programa o Ley 1	0.00	0.00	0.00	0.00	0.00	0.00
F. Sentencias Laborales Definitivas	0.00	0.00	0.00	0.00	0.00	0.00
II. Gasto Etiquetado	2,069,930,751.74	-271,047,035.55	1,798,883,716.19	1,798,769,610.66	1,774,536,722.29	114,105.53
A. Personal Administrativo y de Servicio Público	2,069,930,751.74	-670,919,470.79	1,399,011,280.95	1,398,945,270.05	1,391,993,420.50	66,010.90
B. Magisterio	0.00	399,872,435.24	399,872,435.24	399,824,340.61	382,543,301.79	48,094.63
C. Servicios de Salud	0.00	0.00	0.00	0.00	0.00	0.00
c1) Personal Administrativo	0.00	0.00	0.00	0.00	0.00	0.00
c2) Personal Médico, Paramédico y Afín	0.00	0.00	0.00	0.00	0.00	0.00
D. Seguridad Pública	0.00	0.00	0.00	0.00	0.00	0.00
E. Gastos Asociados a la Implementación de Nuevas Leyes Federales o Reformas a las mismas Nombre del Programa o Ley 1	0.00	0.00	0.00	0.00	0.00	0.00
F. Sentencias Laborales Definitivas	0.00	0.00	0.00	0.00	0.00	0.00
<b>III. Total del Gasto en Servicios Personales</b>	<b>2,133,755,902.99</b>	<b>297,300,188.94</b>	<b>2,431,056,091.93</b>	<b>2,430,815,069.59</b>	<b>2,374,923,177.23</b>	<b>241,022.34</b>

**SISTEMA CONTABLE 2018**
**RELACIÓN DE BIENES MUEBLES QUE COMPONEN SU PATRIMONIO**

Página 1 de 10

**Cuenta Pública al 31 de diciembre de 2018**

Hora: 12:27:55p. m.

Fecha: 29/01/2019

Código	Descripción del Bien	Valor en Libros
1241	Mobiliario y Equipo de Administración	29,439,253.48
1241 11000115 0050	Planteles	4,194,764.78
1241 11000115 0051	Emsad	3,308,494.02
1241 11000115 0059	Oficinas centrales	904,613.76
1241 11000115 0060	Sindicato	43,728.89
1241 11000115 0061	Coordinaciones	411,072.35
1241 11000115 0062	Planetario	11,599.66
1241 111A0114 0050	Planteles	10,233.52
1241 111A0114 0051	Emsad	597,424.90
1241 11593316 0050	Planteles	12,000.00
1241 11593317 0002	03 PZAS MODULO P/1 USUARIO 120X60X120 E-177	4,591.23
1241 11593317 0003	04 PZAS ESCRITORIO DE 140X60X75 E-177	19,166.86
1241 11593317 0004	01 PZA MODULO INDIVIDUAL DE 120X60X75 E-177	6,023.89
1241 11593318 0003	01 PZA. DESMALEZADORA FS-280 No. SERIE 368077081. FACT/2911.	11,500.00
1241 13000114 0050	Planteles	221,975.07
1241 13000114 0051	Emsad	244,339.76
1241 13000114 0059	Oficinas centrales	15,208.77
1241 13000114 0061	Coordinaciones	1.00
1241 13000115 0050	Planteles	3,499.00
1241 13000116 0050	Planteles	53,278.72
1241 14000114 0050	Planteles	1,747,221.22
1241 14000114 0051	Emsad	551,723.09
1241 14000114 0059	Oficinas centrales	308,787.73
1241 14000114 0060	Sindicato	10,811.66
1241 14000114 0061	Coordinaciones	228,217.31
1241 14000115 0050	Planteles	31,088.00
1241 14000115 0059	Oficinas centrales	21,105.99
1241 14000116 0050	Planteles	24,270.67
1241 14000116 0059	Oficinas centrales	77,784.27
1241 14000116 0061	Coordinaciones	121,991.40
1241 14000117 0012	02 MOBILIARIO EJECUTIVO 140CMS E-161	15,415.17
1241 14000117 0013	03 MOBILIARIO P/1 USUARIO DE 120X60X120 E-161	16,761.18
1241 14000117 0014	01 MOBILIARIO MODULO P/4 USUARIOS 240X120X120 E-161	17,173.22
1241 14000117 0015	15 PZAS. MODULO P/1 USUARIO DE 120x60x120 E-176	83,805.89
1241 14000117 0016	02 PZA. MODULO INDIVIDUAL DE 120x60x75/178 CM DE ALTO E-176	12,047.78
1241 14000117 0017	03 PZA. MODULO PARA 1 USUARIO DE 120x60x120 E-177	12,169.95
1241 14000118 0007	4 ARCHIVEROS METALICOS E-108	25,056.00
1241 14000118 0008	1 MESA SEMI OVALADA 1.80X1.20X.75 E-147	11,368.00
1241 14000118 0009	1 CENTRO DE TRABAJO 1.20X1.20X.60X.50X.75M E-147	9,048.00
1241 14000118 0010	2 ESCRITORIOS 1.20X.60X.75M E-147	12,064.00
1241 14000118 0011	1 SALA ASTURIA E-147 PED-183	18,096.00

**SISTEMA CONTABLE 2018**
**RELACIÓN DE BIENES MUEBLES QUE COMPONEN SU PATRIMONIO**

Página 2 de 10

**Cuenta Pública al 31 de diciembre de 2018**

Hora: 12:27:55p. m.

Fecha: 29/01/2019

Código	Descripción del Bien	Valor en Libros
1241 14000118 0014	1 PZA. CONSOLA DE 16 CANALES, PED-71	54,872.64
1241 14000118 0015	1 PZA. CONSOLA DIGITAL YAMAHA 16 CANALES, PED-72	80,040.00
1241 31000115 0050	Planteles	159,011.05
1241 31000115 0051	Emsad	211,342.85
1241 31000115 0059	Oficinas centrales	781,240.81
1241 31000115 0060	Sindicato	16,215.00
1241 31000115 0061	Coordinaciones	5,418.86
1241 31000115 0062	Planetario	4,000.10
1241 311A0114 0050	Planteles	235,810.42
1241 311A0114 0051	Emsad	84,501.90
1241 311A0114 0059	Oficinas centrales	13,666.67
1241 31593315 0050	Planteles	45,296.62
1241 31593315 0051	Emsad	89,962.01
1241 31593316 0050	Planteles	136,441.54
1241 31593316 0051	Emsad	460,442.54
1241 31593318 0002	05 PIEZAS COMPUTADORAS ACER AXC-730MO12 CELERON FACT. 2004	50,000.00
1241 31593318 0003	02 PZAS. PC LENOVO IDEA CENTRE 310S CELERON J3355 4GB. FACT/E233.	18,000.00
1241 31593318 0005	07 PZAS. COMPUTADORAS DE ESCRITORIO. FACT/AS6167270486.	50,000.00
1241 31593318 0006	02 PZAS. LAPTOP ASUS X505BA-RB94. FACT./197.	25,000.00
1241 31593318 0007	07 PZAS. EQUIPO DE COMPUTO. FACT./134.	50,000.00
1241 31593318 0012	01 PZA. LAPTOP HP 240 G6 CELERON N400 WINDOWS10. FACT./412599516	7,000.00
1241 31593318 0014	07 PZAS. PORTATIL 15.6" 4GB 500 GB W10 CELERON HP. FACT./A1951	49,999.96
1241 31593318 0019	01 PZA. COMPUTADORA DE ESCRITORIO HP CON MONITOR LCD. FACT./A-20588	14,680.00
1241 31593318 0020	03 PZAS COMPUTADORA DE ESCRITORIO ACER CON MONITOR LCD. FACT./038	25,000.00
1241 31593318 0021	02 PZAS. LAPTOP HP240 G6 CELERON N4100. FACT./C-20559	25,000.00
1241 31593318 0023	01 PZA. LENOVO 80XG LAPTOP PROCESADOR CORE I3. FACT./A-6063.	9,685.00
1241 31593318 0025	02 PZAS. LENOVO LAPTOP 110-14ISK W10. FACT./779.	25,000.00
1241 31593318 0026	04 PZAS. HP LAPTOP NOTEBOOK. FACT./1438.	25,000.00
1241 31593318 0027	04 PZAS. COMPUTADORAS VORAG SLIMBAY 4 CELERON. FACT/3408B0.	25,000.00
1241 31593318 0032	01 PZA. EQUIPO DE COMPUTO ACER CELERON. FACT/7B73EC.	7,050.00
1241 31593318 0034	02 PZAS COMPUTADORA DE ESCRITORIO ALL UN ONE HP 500 GB. FACT/4CE98.	19,606.00
1241 31593318 0036	01 PZA. COMPUTADORA HP A10205 4GB. FACT/7363.	10,438.00
1241 31593318 0038	01 PZA. COMPUTADORA ESCRITORIO ACER CON MONITOR LCD. FACT/37106.	7,948.00
1241 31593318 0040	01 PZA. COPIADORA SHARP AL2031. FACT/A2778.	13,499.00
1241 32000118 0002	10 Unidades de Impresora Multifuncional, Modelo Laser Jet Pro, Marca HP.	308,000.00
1241 32000118 0004	01 PZA. EQUIPO DE COMPUTO. S/F. NATURAL TONER.	12,500.00
1241 32000118 0005	01 PZA. EQUIPO DE COMPUTO S/F. NATURAL TONER.	12,500.00
1241 32000118 0007	01 PZA. LAPTOP LENOVO 110-14SK W10 FACT/A-1943	12,500.00
1241 32000118 0011	01 PZA ESCANER EPSON ES-400 WORKFORCE. FACTURA S84947	10,000.00
1241 33000114 0050	Planteles	162,084.05

**SISTEMA CONTABLE 2018**
**RELACIÓN DE BIENES MUEBLES QUE COMPONEN SU PATRIMONIO**

Página 3 de 10

Cuenta Pública al 31 de diciembre de 2018

Hora: 12:27:55p. m.

Fecha: 29/01/2019

Código	Descripción del Bien	Valor en Libros
1241 33000114 0051	Emsad	151,807.95
1241 33000114 0059	Oficinas centrales	44,175.58
1241 33000114 0061	Coordinaciones	2,129.23
1241 33000114 0062	Planetario	33,000.00
1241 33000114 0063	Sistema de Educacion Abierta	17,097.04
1241 33000115 0050	Planteles	45,347.00
1241 33000115 0051	Emsad	351,000.00
1241 331A0116 0050	Planteles	85,500.00
1241 34000114 0050	Planteles	62,605.04
1241 34000114 0059	Oficinas centrales	735,149.28
1241 34000115 0050	Planteles	11,734.42
1241 34000115 0059	Oficinas centrales	57,737.84
1241 34000116 0059	Oficinas centrales	47,452.01
1241 34000117 0002	01 MULTIFUN BROTHER INK DCP T-300 PL 13	3,599.00
1241 34000117 0003	01 CAN-D1520 MULTIFUNCIONAL CANON D1520 35PPM PL 13	7,990.00
1241 34000117 0004	05 PZAS IMPRESORA LASER HP LASERJET M608DN E-88	183,106.00
1241 34000117 0005	01 MULTIF L575	5,799.00
1241 34000117 0006	03 PZAS SWITCH MOD TL-SG1048 LINK48 PTOS	22,272.00
1241 34000117 0007	01 PZA SWITCH MOD TL-SG1024 TP LINK 24 PTOS.	3,630.80
1241 34000118 0002	181 PZAS COMPUTADORA ESCRITORIO MEDIA TIPO A FACT 2065	3,373,007.40
1241 34000118 0005	40 PZAS COMPUTADORA DE ESCRITORIO FACT 2099	745,416.00
1241 34000118 0007	4 PZAS. IPAD PRO DE 10.5" GRIS ESPACIAL 256 GB, PED-73	125,280.00
1241 91000115 0050	Planteles	666,699.98
1241 91000115 0051	Emsad	1,580,576.47
1241 91000115 0059	Oficinas centrales	163,696.53
1241 91000115 0060	Sindicato	42,669.75
1241 91000115 0061	Coordinaciones	231,914.49
1241 91000115 0062	Planetario	48,182.52
1241 911A0114 0050	Planteles	0.02
1241 911A0114 0051	Emsad	177,775.92
1241 91593315 0050	Planteles	8,230.00
1241 91593316 0050	Planteles	151,754.12
1241 91593316 0051	Emsad	132,793.00
1241 91593318 0002	03 PIEZAS MINI SPLIT 2.0 TR 16 SEER. FACT. A 292	24,900.00
1241 91593318 0003	02 PZAS. MODELO ICECO DE 24000 BTUS 220V GAS R22. FACT/1-111	25,000.00
1241 91593318 0004	02 PZAS. AIRE ACONDICIONADO TIPO MINI SPLIT MARCA MIRAGE 220V. FACT./576.	25,000.00
1241 91593318 0005	02 PZAS. ACONDICIONADO TIPO MINI SPLIT 24000 BTU. FACT./072 A.	24,999.00
1241 91593318 0006	03 PZAS. AIRE ACONDICIONADO 12 BTUS Y 07 PZAS. AIRE ACONDICIONADO 18 BTUS. FACT./VHS18353.	50,000.00
1241 91593318 0007	01 PZA. MINISPLIT DUO PACK 2 PZA., PLATINO BENFLUX. FACT./A-704.	18,000.00
1241 91593318 0008	01 PZA. KIT DE VIDEO VIGILANCIA Y 01 PZA. DVR DE 4 CANALES, CIRCUITO CERRADO DE TV. FACT/408635794.	20,000.00

**SISTEMA CONTABLE 2018**
**RELACION DE BIENES MUEBLES QUE COMPONEN SU PATRIMONIO**

Página 4 de 10

**Cuenta Pública al 31 de diciembre de 2018**

Hora: 12:27:55p. m.

Fecha: 29/01/2019

Código	Descripción del Bien	Valor en Libros
1241 91593318 0009	01 PZA. COPIADORA MULTIFUNCIONAL LASER MARCA BROTHER. FACT./408635794.	15,000.00
1241 91593318 0010	03 PZAS. MINISPLIT SOLO FRIO 24000 BTUS, 220 V. FACT/MC-103851.	26,689.44
1241 91593318 0011	05 PZAS. MINISPLIT 2.0TR 220 V SOLO FRIO X2. FACT./BA1433.	50,000.00
1241 91593318 0012	03 PZAS. AIRE ACONDICIONADO MINISPLIT FRIO/CALOR. FACT./365-A	22,686.00
1241 91593318 0013	01 PZA. EQUIPO DE SONIDO: CONSOLA BACKSTAGE 8 USB FACT./10773.	25,000.00
1241 91593318 0014	01 PZA. PODADORA MOTORA GASOLINA 5 HP DE 17" 173CC. FACT./18	6,940.00
1241 91593318 0015	02 PZAS. CLIMA TIPO MINISPLIT MARCA MIRAGE DE 24000 BTUS. FACT/571.	20,000.00
1241 91593318 0016	02 PZAS. EQUIPO DE AIRE ACONDICIONADO 24000 BTUS, 2 TONELADAS. FACT/4671F.	25,000.00
1241 91593318 0017	03 PZAS. MINISPLIT PLATINO AC 24000 BTUS 220. FACT./A-20523	27,000.00
1241 91593318 0018	01 PZA. PODADORA 149CC. FACT/3HGEDE 33368.	7,975.00
1241 93000114 0050	Planteles	156,300.20
1241 93000114 0051	Emsad	130,610.00
1241 93000114 0059	Oficinas centrales	1,034.40
1241 93000114 0060	Sindicato	3,200.00
1241 93000117 0002	1 Minisplit, Marca Mirage, Serie EXF261J8041603398	14,500.00
1241 93000117 0003	1 Minisplit, Marca Mirage, Serie EXF261J8041603759	14,500.00
1241 94000114 0050	Planteles	409,828.05
1241 94000114 0051	Emsad	109,553.49
1241 94000114 0059	Oficinas centrales	102,306.03
1241 94000114 0061	Coordinaciones	313,598.80
1241 94000115 0050	Planteles	32,480.00
1241 94000115 0059	Oficinas centrales	86,272.85
1241 94000116 0050	Planteles	165,967.45
1241 94000116 0051	Emsad	29,824.41
1241 94000116 0059	Oficinas centrales	231,567.55
1241 94000116 0062	Planetario	7,006.86
1241 94000117 0003	03 MINISPLIT 24000 BTUS MARCA LG	39,000.01
1241 94000117 0004	08 EQUIPOS DE AIRE ACONDICIONADO MINISPLIT DE 18000 BTUS	111,824.00
1241 94000117 0005	01 RELOJ CHECADOR DE HUELLA DACTILAR	9,072.36
1241 94000117 0007	02 MINISPLIT 1.5TR 220V SOLO FRIO PL 236	12,950.00
1241 94000117 0008	02 EQUIPO DE AIRE ACONDICIONADO MINI SPLIT DE 1T.R E-50	17,395.36
1241 94000117 0009	02 EQUIPO DE AIRE ACONDICIONADO MINI SPLIT DE 3 T.R. E-50	62,408.00
1241 94000117 0011	01 DES-30R DESBROZADORA A GASOLINA 30CC 17 RECTA	2,939.00
1241 94000117 0012	09 PZA AIRE ACONDICIONADO DE 36,000 BTUS MIRAGE MOD X 36 E-97	243,774.00
1241 94000117 0013	04 PZA AIRE ACONDICIONADO DE 18,000 BTUS MIRAGE MOD X3 E-97	44,544.00
1241 94000117 0014	15 PZA AIRE ACONDICIONADO DE 24,000 BTUS MIRAGE MOD X3. E-97	229,680.00
1241 94000117 0015	36 PZA EQUIPOS DE AIRE ACONDICIONADO MARCA MIRAGE E-99	263,088.00
1241 94000117 0016	01 SISTEMA VIGILANCIA E-104	25,520.00
1241 94000117 0017	03 PZAS ALARMA E-120	13,745.30
1241 94000117 0019	03 PZAS ANVIZ SENSOR OPTICO (AN-EP300)	12,040.80
1241 94000117 0022	01 PZA KIT DE SEGURIDAD Y VIGILANCIA E-174	26,129.00

**SISTEMA CONTABLE 2018**
**RELACIÓN DE BIENES MUEBLES QUE COMPONEN SU PATRIMONIO**

Página 5 de 10

**Cuenta Pública al 31 de diciembre de 2018**

Hora: 12:27:55p. m.

Fecha: 29/01/2019

Código	Descripción del Bien	Valor en Libros
1242	Mobiliario y Equipo Educativo y Recreativo	8,793,221.31
1242 11000115 0050	Planteles	121,872.85
1242 11000115 0051	Emsad	288,737.59
1242 11000115 0059	Oficinas centrales	30,010.62
1242 11000115 0060	Sindicato	0.04
1242 11000115 0061	Coordinaciones	0.09
1242 11000115 0062	Planetario	38,941.20
1242 111A0114 0050	Planteles	24,871.99
1242 111A0114 0051	Emsad	893,511.23
1242 11593314 0051	Emsad	25,000.00
1242 11593315 0050	Planteles	222,794.18
1242 11593315 0051	Emsad	122,513.46
1242 11593316 0050	Planteles	335,147.20
1242 11593316 0051	Emsad	158,196.38
1242 11593317 0002	03 PZAS BAFLE AMPLIFICADOR 15" E-175	12,198.55
1242 11593317 0003	18 PZAS BAFLE AMPLIFICADOR DOBLE 15" E-173	74,053.43
1242 11593318 0002	01 PZA. VIDEOPROYECTOR EPSON POWERLITE S39. FACT/FGL-58210.	8,000.00
1242 11593318 0005	04 PZAS. VIDEOPROYECTOR BENQ DLP MS550. FACT./A-704.	32,000.00
1242 11593318 0008	01 PZA. VIDEO PROYECTOR MULTIMEDIA (CAÑON). FACT./A-20588	6,180.00
1242 11593318 0009	03 PZAS. PROYECTOR MS550 3600LUM 15000 HRS. BENQ, FACT./792-A	24,999.97
1242 11593318 0010	01 PZA. BAFLE PASIVO, EQUIPO DE SONIDO DE ALTA POTENCIA. FACT./10768.	16,900.00
1242 11593318 0013	01 PZA.VIDEOPROYECTOR BENQ DLP MS550 SVGA. FACT./A-712	8,400.00
1242 11593318 0014	03 PZAS. VIDEO PROYECTOR EPSON S39 COLORES. FACT./20558	25,000.00
1242 11593318 0015	01 PZA. PROYECTOR ACE X117 MR.JP111. FACT./3959.	7,723.72
1242 11593318 0016	03 PZAS. PROYECTOR MS550 BENQ. FACT/A-1953.	24,999.97
1242 11593318 0017	01 PZA. PROYECTOR EPSON 39. FACT/F890C0.	8,998.00
1242 11593318 0018	01 PZA. VIDEO PROYECTOR BENQ MS550 SVG. FACT/7B73EC	8,384.00
1242 11593318 0020	01 PZA. VIDEOPROYECTOR Y LECTOR POWERLITE VS. FACT/7363.	9,396.00
1242 13000114 0050	Planteles	2,836.95
1242 13000114 0051	Emsad	9,515.99
1242 13000115 0050	Planteles	27,980.00
1242 13000117 0002	1 Video Proyector, Powerlite S18, Serie V9TF4Z2863L	8,365.00
1242 13000117 0003	1 Bafle 15" Activo, Marca QMC	5,455.00
1242 13000117 0004	1 Sistema de Microfonos Inhalabrico, Marca Taika	3,169.00
1242 13000318 0002	02 PZAS. VIDEO PROYECTOR EPSON, POWERLITE S39. FACT/223914 H-R	14,398.02
1242 13000318 0003	01 PZA. VIDEOPROYECTOR EPSON POWERLITE S39. FACT/58211.	8,000.00
1242 13000318 0004	01 PZA. VIDEOPROYECTOR BENQ DLP MS550. FACT/A-703	8,000.00
1242 13000318 0005	01 PZA. PROYECTOR BENQ MS550 S/F.	8,090.00
1242 131A0116 0050	Planteles	42,700.00
1242 14000114 0050	Planteles	624.53
1242 14000114 0051	Emsad	15,750.00
1242 14000114 0059	Oficinas centrales	15,959.23

**SISTEMA CONTABLE 2018**
**RELACIÓN DE BIENES MUEBLES QUE COMPONEN SU PATRIMONIO**

Página 6 de 10

Cuenta Pública al 31 de diciembre de 2018

Hora: 12:27:55p. m.

Fecha: 29/01/2019

Código	Descripción del Bien	Valor en Libros
1242 14000116 0050	Planteles	17,950.00
1242 14000117 0002	08 BEN-MS527 VIDEOPROYECTOR BENQ MS527 PL 13	63,408.00
1242 14000117 0003	02 VIDEO PROYECTOR S27 EPSON PL 236	17,398.00
1242 14000117 0004	01 RADIO REPRODUCTOR CON AMPLIFICADOR PA-150 U E-153	4,280.40
1242 14000118 0002	120 PZAS VIDEOPROYECTORES OPTOMA DLP S341 FACT 2069	1,062,055.63
1242 14000118 0005	01PZAS PANTALLAS DE 32" E-148	8,352.00
1242 14000118 0007	02KIT MICROFONOS PROFESIONALES INALAMBRICO E-148	21,355.60
1242 14000118 0008	03 TOMI 7 INTERACTIVO SUITE OFIMATICA E-158	815,156.00
1242 14000118 0009	2 PZAS. BAFLES LINEALES MV 2X15" 2400 WATTS, PED-70	118,250.40
1242 14000118 0010	1 PZA. MICROFONO INALAMBRICO C/PEDESTAL, PED-70	18,502.00
1242 14000118 0011	2 PZAS. BAFLES 12" CON AMPLIFICADOR Y ESTRUCTURA, PED-70	97,551.36
1242 14000118 0012	1 PZA. SET DE TRES MICROFONOS INALAMBRICOS, PED-72	33,031.00
1242 14000118 0013	4 PZAS. MICROFONOS NTI-A, PED-72	26,680.00
1242 14000118 0014	1 PZA. MICROFONO SHURE SM7B, PED-72	15,741.20
1242 14000118 0015	2 PZAS. BAFLES DE 600 WATTS C/TRIPIE AMPLIFICADOS, PED-72	15,114.80
1242 14000118 0019	1 PZA. PANTALLA 49" CON ESTRUCTURA MOVIL LG 4K, PED-73	21,286.00
1242 24000115 0059	Oficinas centrales	14,732.00
1242 31000115 0051	Emsad	0.01
1242 31000115 0059	Oficinas centrales	52,222.39
1242 34000115 0059	Oficinas Centrales	61,512.96
1242 34000118 0002	1 Video Camara Handycam, Marca Sony, Modelo HDR-CX405 Full Hd	8,600.00
1242 91000115 0050	Planteles	300,824.76
1242 91000115 0051	Emsad	664,383.14
1242 91000115 0059	Oficinas centrales	301,503.30
1242 91000115 0061	Coordinaciones	7,898.00
1242 911A0114 0050	Planteles	6,496.00
1242 911A0114 0051	Emsad	207,872.00
1242 91593314 0051	Emsad	25,000.00
1242 91593316 0050	Planteles	7,000.00
1242 92000118 0002	2 Unidades de Tv Rca. Led Pantalla Plana 50"	14,000.00
1242 93000114 0050	Planteles	133,524.07
1242 93000114 0051	Emsad	428,715.36
1242 93000114 0059	Oficinas centrales	1,851.98
1242 93000114 0062	Planetario	15,341.44
1242 93000115 0050	Planteles	69,667.99
1242 93000115 0062	Planetario	3,000.00
1242 94000114 0050	Planteles	150,039.47
1242 94000114 0051	Emsad	959,166.88
1242 94000114 0059	Oficinas centrales	9,999.20
1242 94000114 0061	Coordinaciones	81,979.52
1242 94000115 0059	Oficinas centrales	804.46
1242 94000116 0050	PLANTELES	201,840.00



**SISTEMA CONTABLE 2018**
**RELACION DE BIENES MUEBLES QUE COMPONEN SU PATRIMONIO**

Página 7 de 10

**Cuenta Pública al 31 de diciembre de 2018**

Hora: 12:27:55p. m.

Fecha: 29/01/2019

Código	Descripción del Bien	Valor en Libros
1242 94000117 0002	01 PIZARRON BLANCO DE ACRILICO PD90	3,195.80
1242 94000118 0002	01 PZA SOPORTE MOBIL DE ESTRUCTURA METALICA E-148	6,264.00
1243	Equipo e Instrumental Médico y de Laboratorio	1,111,430.97
1243 11000115 0050	Planteles	191,872.93
1243 11000115 0051	Emsad	19,987.71
1243 11000115 0059	Oficinas centrales	330,958.66
1243 11000115 0061	Coordinaciones	18,949.70
1243 13000114 0050	Planteles	346,731.97
1243 13000114 0051	Emsad	17,040.00
1243 14000114 0050	Planteles	141,160.40
1243 14000116 0050	Planteles	44,729.60
1244	Vehículos y Equipo de Transporte	6,818,237.35
1244 14000116 0059	Oficinas centrales	678,900.00
1244 14000117 0003	01 PZA NISSAN SERIE 3N1CK3CD6JL217647 FVC7877	170,000.00
1244 14000117 0004	01 PZA NISSAN SERIE 3N1CK3CD7JL226146 FVC7878	170,000.00
1244 14000117 0005	01 PZA NISSAN SERIE 3N1CK3CDXJL221605 FVC7879	170,000.00
1244 14000117 0006	01 PZA NISSAN SERIE 3N1CK3CD1JL219502 FVC7880	170,000.00
1244 14000117 0007	01 PZA NISSAN SERIE 3N1CK3CD6JL222153 FVC7881	169,999.98
1244 18000117 0002	Nissan Compactos GSSL-1999 Importe Libro Azul \$ 20,000.00	20,000.00
1244 18000117 0004	Chevrolet Compactos 2005 Sedan Astra, Importe Libro Azul \$ 38,340.00	38,340.00
1244 18000117 0005	Chevrolet Luv Camioneta Doble Cabina 2005, Importe Libro Azul \$ 47520.00	47,520.00
1244 18000117 0006	Chevrolet Camioneta tipo Pick Up 2005, Importe Libro Azul \$ 47,520.00	47,520.00
1244 18000117 0007	Chevrolet Luv Camioneta Tipo Pick Up 2005, Importe Libro Azul \$ 47,520.00	47,520.00
1244 18000117 0008	Chevrolet Camioneta tipo Pick Up 2005, Importe Libro Azul \$47,520.00	47,520.00
1244 18000117 0009	Ford Fiesta tipo sedan 2009, Importe Libro Azul \$ 55,165.00	55,165.00
1244 18000117 0010	Ford Fiesta tipo sedan 2009, Importe Libro Azul \$ 55,165.00	55,165.00
1244 18000117 0011	Dodge tipo attitude 2008, Importe Libro Azul \$ 57,150.00	57,150.00
1244 18000117 0012	Dodge tipo attitude 2008, Importe Libro Azul \$ 57,150.00	57,150.00
1244 18000117 0013	Nissan Tsuru GSI T_M 2011, Importe Libro Azul \$ 65,110.00	65,110.00
1244 18000117 0014	Nissan Tsuru GSI T_M 2011, Importe Libro Azul \$ 65,110.00	65,110.00
1244 18000117 0015	Nissan Tsuru GSI T_M 2011, Importe Libro Azul \$ 65,110.00	65,110.00
1244 18000117 0016	Nissan Tsuru GSI T_M 2011, Importe Libro Azul \$ 65,110.00	65,110.00
1244 18000117 0017	Nissan Tsuru GSI T_M 2011, Importe Libro Azul \$ 65,110.00	65,110.00
1244 18000117 0018	Nissan Tsuru GSI T_M 2011, Importe Libro Azul \$ 65,110.00	65,110.00
1244 18000117 0019	Ford Camioneta tipo Pick up 2007, Importe Libro Azul \$ 68,130.00	68,130.00
1244 18000117 0020	Ford F-150 Camioneta tipo Pick up 2007, Importe Libro Azul \$ 68,130.00	68,130.00
1244 18000117 0021	Nissan Camioneta tipo Pick up 2009, Importe Libro Azul \$ 73,950.00	73,950.00
1244 18000117 0022	Nissan Camioneta tipo Pick up 2009, Importe Libro Azul \$ 73,950.00	73,950.00
1244 18000117 0023	Nissan Camioneta tipo Pick up 2009, Importe Libro Azul \$ 73,950.00	73,950.00
1244 18000117 0024	Nissan Camioneta tipo Pick up 2009, Importe Libro Azul \$ 73,950.00	73,950.00
1244 18000117 0026	Ford Ranger Camioneta tipo Pick up 2007, Importe Libro Azul \$ 75,780.00	75,780.00
1244 18000117 0027	Ford Ranger Camioneta tipo Pick up 2007, Importe Libro Azul \$ 75,780.00	75,780.00

**RELACIÓN DE BIENES MUEBLES QUE COMPONEN SU PATRIMONIO**

Página 8 de 10

**Cuenta Pública al 31 de diciembre de 2018**

Hora: 12:27:55p. m.

Fecha: 29/01/2019

Código	Descripción del Bien	Valor en Libros
1244 18000117 0028	Chevrolet Camioneta tipo Van 2005, Importe Libro Azul \$ 77,220.00	77,220.00
1244 18000117 0029	Jeep Camioneta de Lujo Patriot 2007, Importe Libro Azul \$ 88,110.00	88,110.00
1244 18000117 0030	Jeep Camioneta de Lujo Patriot 2007, Importe Libro Azul \$ 88,110.00	88,110.00
1244 18000117 0031	Ford Camioneta tipo Pick up 2009, Importe Libro Azul \$ 96,135.00	96,135.00
1244 18000117 0032	Ford Camioneta tipo Pick up 2009, Importe Libro Azul \$ 96,135.00	96,135.00
1244 18000117 0033	Ford Camioneta tipo Pick up 2009, Importe Libro Azul \$ 96,135.00	96,135.00
1244 18000117 0036	Nissan Camioneta doble cabina 2011, Importe Libro Azul \$ 103,785.00	103,785.00
1244 18000117 0037	Nissan Camioneta doble cabina 2011, Importe Libro Azul \$ 103,785.00	103,785.00
1244 18000117 0038	Nissan Camioneta doble cabina 2011, Importe Libro Azul \$ 103,785.00	103,785.00
1244 18000117 0039	Nissan Camioneta doble cabina 2011, Importe Libro Azul \$ 103,785.00	103,785.00
1244 18000117 0040	Nissan Camioneta doble cabina 2011, Importe Libro Azul \$ 103,785.00	103,785.00
1244 18000117 0041	Nissan Camioneta doble cabina 2011, Importe Libro Azul \$ 103,785.00	103,785.00
1244 18000117 0042	Nissan Camioneta doble cabina 2011, Importe Libro Azul \$ 103,785.00	103,785.00
1244 18000117 0043	Nissan Camioneta doble cabina 2011, Importe Libro Azul \$ 103,785.00	103,785.00
1244 18000117 0044	Nissan Camioneta doble cabina 2011, Importe Libro Azul \$ 103,785.00	103,785.00
1244 18000117 0045	Dodge Wagon Camioneta tipo Van 2011, Importe Libro Azul \$158,100.00	158,100.00
1244 18000117 0047	Chevrolet Camioneta doble cabina colorado 2012, Importe Libro Azul \$ 205,530.00	205,530.00
1244 18000117 0048	Chevrolet Camioneta doble cabina colorado 2012, Importe Libro Azul \$ 205,530.00	205,530.00
1244 18000117 0049	Chevrolet Camioneta doble cabina colorado 2012, Importe Libro Azul \$ 205,530.00	205,530.00
1244 18000117 0050	Chevrolet Camioneta doble cabina colorado 2012, Importe Libro Azul \$ 205,530.00	205,530.00
1244 18000117 0052	Chevrolet Camioneta doble cabina colorado 2012, Importe Libro Azul \$ 205,530.00	205,530.00
1244 18000117 0053	Chevrolet Camioneta doble cabina colorado 2012, Importe Libro Azul \$ 205,530.00	205,530.00
1244 18000117 0054	Chevrolet Camioneta doble cabina colorado 2012, Importe Libro Azul \$ 205,530.00	205,530.00
1244 18000117 0055	Chevrolet Camioneta de lujo Tahoe 2012, Importe Libro Azul \$ 333,625.00	333,625.00
1244 18000117 0056	Chevrolet Camioneta tipo Pick up 2000, Importe Libro Azul \$ 35,478.60	35,478.60
1244 18000117 0057	Dodge Camión 3 Tons 2011, Importe Libro Azul \$62,480.00	62,480.00
1244 18000117 0058	Chevrolet Camión 10 Tons 1999, Importe Libro Azul \$ 88,000.00	88,000.00
1244 18000117 0059	Chevrolet Camión 10 Tons 2000, Importe Libro Azul \$ 100,333.59	100,333.59
1244 18000117 0060	International Navistar Camión 10 Tons 2012, Importe Libro Azul \$ 149,370.18	149,370.18
1246	Maquinaria, Otros Equipos y Herramientas	14,128,553.67
1246 11000115 0050	Planteles	6,347.45
1246 13000114 0050	Planteles	27,349.01
1246 14000114 0050	Planteles	4,071.90
1246 21000115 0050	Planteles	1,381,171.19
1246 21000115 0051	Emsad	138,016.28
1246 21000115 0059	Oficinas centrales	152,837.62
1246 21000115 0061	Coordinaciones	17,878.59
1246 21000115 0062	Planetario	4,224.99

**SISTEMA CONTABLE 2018**
**RELACIÓN DE BIENES MUEBLES QUE COMPONEN SU PATRIMONIO**

Página 9 de 10

**Cuenta Pública al 31 de diciembre de 2018**

Hora: 12:27:55p. m.

Fecha: 29/01/2019

<b>Código</b>	<b>Descripción del Bien</b>	<b>Valor en Libros</b>
1246 21593315 0050	Planteles	23,989.17
1246 21593315 0051	Emsad	13,450.00
1246 23000114 0050	Planteles	373,130.48
1246 23000114 0061	Coordinaciones	5,000.00
1246 24000115 0050	Planteles	4,403.00
1246 24000115 0059	Oficinas centrales	18,999.00
1246 31000115 0059	Oficinas Centrales	476.63
1246 41000115 0050	Planteles	235,336.11
1246 41000115 0051	Emsad	261,767.56
1246 41000115 0059	Oficinas centrales	263,808.45
1246 41000115 0061	Coordinaciones	85,172.87
1246 41593314 0051	Emsad	18,328.00
1246 41593315 0050	Planteles	118,106.70
1246 41593315 0051	Emsad	114,653.65
1246 42000118 0002	1 Aire Acondicionado Minisplit de 60000 Btu, Marca Comfortstar	16,500.00
1246 42000118 0003	2 Unidades de Minisplit Lg. 60000 Btu/Hr, 220 Volts	39,126.82
1246 43000114 0050	Planteles	1,747,685.28
1246 43000114 0051	Emsad	146,069.68
1246 43000115 0050	Planteles	18,598.00
1246 43000115 0051	Emsad	15,000.00
1246 43000115 0061	Coordinaciones	3,957.00
1246 431A0116 0050	Planteles	48,496.00
1246 44000114 0050	Planteles	99,126.09
1246 44000114 0059	Oficinas centrales	179,406.95
1246 44000114 0061	Coordinaciones	54,731.46
1246 51000115 0050	Planteles	27,018.53
1246 51000115 0051	Emsad	160,950.76
1246 51000115 0059	Oficinas centrales	106,272.83
1246 51593316 0050	Planteles	12,650.00
1246 52000118 0002	10 Unidades de Telefono Basico, Modelo IP Touch 4018, Marca Alcatel - Lucent.	75,000.00
1246 53000114 0050	Planteles	476.00
1246 54000114 0050	Planteles	3,480.00
1246 54000114 0059	Oficinas centrales	49,416.00
1246 54000115 0059	Oficinas centrales	49,648.00
1246 54000116 0059	Oficinas centrales	134,045.13
1246 54000118 0005	1 PZA. KIT PORTA FONDOS BS-04 GODOX, PED-73	6,664.20
1246 54000118 0006	1 PZA. MEZCLADORA DE VIDEO SONY MCX-500, PED-73	95,642.00
1246 54000118 0007	1 PZA. TRANSMISOR FM DE 100 WATTS PROFESIONAL, PED-72	81,060.80
1246 61000115 0050	Planteles	2,186,349.41
1246 61000115 0051	Emsad	4,317,139.79
1246 61000115 0059	Oficinas centrales	746,107.40
1246 62000118 0002	1 Acondicionador de Voltaje Industronic	36,678.50

**SISTEMA CONTABLE 2018****RELACIÓN DE BIENES MUEBLES QUE COMPONEN SU PATRIMONIO**

Página 10 de 10

**Cuenta Pública al 31 de diciembre de 2018**

Hora: 12:27:55p. m.

Fecha: 29/01/2019

<b>Código</b>	<b>Descripción del Bien</b>	<b>Valor en Libros</b>
1246 63000114 0050	Planteles	46,999.71
1246 63000114 0051	Emsad	31,000.00
1246 63000114 0059	Oficinas centrales	1.00
1246 63000114 0062	Planetario	8,000.00
1246 64000114 0050	Planteles	5,999.00
1246 64000115 0059	Oficinas centrales	123,467.00
1246 71000115 0050	Planteles	12,977.14
1246 71000115 0051	Emsad	3,983.61
1246 71000115 0059	Oficinas centrales	59,123.50
1246 71593315 0050	Planteles	4,439.00
1246 71593315 0051	Emsad	5,580.98
1246 73000114 0050	Planteles	77,862.00
1246 73000114 0051	Emsad	2,200.00
1246 74000114 0059	Oficinas centrales	15,416.10
1246 74000115 0062	Planetario	5,689.35

SISTEMA CONTABLE 2018

RELACIÓN DE BIENES INMUEBLES QUE COMPONEN SU PATRIMONIO

Cuenta Pública al 31 de diciembre de 2018

Página 1 de 1

Hora: 12:28:09p. m.

Fecha: 29/01/2019

Código	Descripción del Bien	Valor en Libros
1231	Terrenos	71,916,742.32
1231 11581115 0001	Planteles	442,500.00
1231 14000115 0001	Terrenos Planteles Donación	71,474,242.32
1233	Edificios no Habitacionales	199,574,936.66
1233 11581115 0001	Planteles	98,796,063.29
1233 11581115 0002	EMSAD	9,885,281.24
1233 11581115 0003	Oficinas Centrales	7,403,657.66
1233 11581115 0004	Planetario	66,274,117.32
1233 14000115 0001	Planteles	17,215,758.61
1233 14000115 0002	Oficinas Dentrales	58.54



**GOBIERNO CONSTITUCIONAL DEL ESTADO DE CHIAPAS**

**COLEGIO DE BACHILLERES DE CHIAPAS**

**SISTEMA CONTABLE 2018**

**RELACIÓN DE ACTIVOS INTANGIBLES QUE COMPONEN SU PATRIMONIO**

**Cuenta Pública al 31 de diciembre de 2018**

Página 1 de 1

Hora: 12:28:36p. m.

Fecha: 29/01/2019

Código	Descripción del Bien	Valor en Libros
1251	Software	835,200.00
1251 14000117 0002	01 LICENCIAMIENTO PARA EL SISTEMA DE NOMINA COBACH	835,200.00