

CONCEPTO	2018	2017	CONCEPTO	2018	2017
<b>ACTIVO</b>			<b>PASIVO</b>		
<b>Activo Circulante</b>			<b>Pasivo Circulante</b>		
Efectivo y Equivalentes	44,745,433.93	134,447,917.36	Cuentas por Pagar a Corto Plazo	168,686,147.86	248,588,771.94
Derechos a Recibir Efectivo o Equivalentes	57,147,297.78	142,021,557.50	Documentos por Pagar a Corto Plazo		
Derechos a Recibir Bienes o Servicios	25,946,714.57	27,623,010.94	Porción a Corto Plazo de la Deuda Pública		
Inventarios			Fondos y Bienes de Terceros en Garantía y/o Administración a Corto Plazo		
Almacenes			Provisiones a Corto Plazo		
Estimación por Pérdida o Deterioro de Activos Circulantes			Otros Pasivos a Corto Plazo		
Otros Activos Circulantes					
<b>Total de Activos Circulantes</b>	<b>127,839,446.28</b>	<b>304,092,485.80</b>	<b>Total de Pasivos Circulantes</b>	<b>168,686,147.86</b>	<b>248,588,771.94</b>
<b>Activo No Circulante</b>			<b>Pasivo No Circulante</b>		
Inversiones Financieras a Largo Plazo			Cuentas por Pagar a Largo Plazo		
Derechos a Recibir Efectivo o Equivalentes a Largo Plazo	71,192,375.11		Documentos por Pagar a Largo Plazo		
Bienes Inmuebles, Infraestructura y Construcciones en Proceso	2,483,787,054.31	2,102,306,713.04	Deuda Pública a Largo Plazo	635,154.44	2,489,912.40
Bienes Muebles	191,629,387.97	170,749,572.32	Pasivos Diferidos a Largo Plazo		
Activos Intangibles			Fondos y Bienes de Terceros en Garantía y/o Administración a Largo Plazo	5,219,343.44	5,128,457.35
Depreciación, Deterioro y Amortización Acumulada de Bienes	(569,691,489.82)	(451,128,762.69)	Provisiones a Largo Plazo		
Activos Diferidos	11,698,018.94	12,202,336.88	<b>Total de Pasivos No Circulantes</b>	<b>5,854,497.88</b>	<b>7,618,369.75</b>
Estimación por Pérdida o Deterioro de Activos no Circulantes	(75,235,311.81)	(75,235,311.81)			
Otros Activos no Circulantes	409,603.90	597,339.80			
<b>Total de Activos No Circulantes</b>	<b>2,113,789,638.60</b>	<b>1,759,491,887.54</b>	<b>Total del Pasivo</b>	<b>174,540,645.74</b>	<b>256,207,141.69</b>
			<b>HACIENDA PÚBLICA/PATRIMONIO</b>		
			<b>Hacienda Pública/Patrimonio Contribuido</b>		
			Aportaciones	2,200,059,948.15	1,891,896,682.84
			Donaciones de Capital		
			Actualización de la Hacienda Pública/Patrimonio		
			<b>Hacienda Pública/Patrimonio Generado</b>		
			Resultados del Ejercicio (Ahorro/Desahorro)	(46,247,408.31)	(41,940,193.69)
			Resultados de Ejercicios Anteriores	(92,776,101.37)	(48,631,258.17)
			Revalúos		
			Reservas	6,052,000.67	6,052,000.67
			Rectificaciones de Resultados de Ejercicios Anteriores		
			<b>Exceso o Insuficiencia en la Actualización de la Hacienda Pública/Patrimonio</b>		
			Resultado por Posición Monetaria		
			Resultado por Tenencia de Activos no Monetarios		
			<b>Total Hacienda Pública/Patrimonio</b>	<b>2,067,088,439.14</b>	<b>1,807,377,231.65</b>
<b>Total del Activo</b>	<b>2,241,629,084.88</b>	<b>2,063,584,373.34</b>	<b>Total del Pasivo y Hacienda Pública/Patrimonio</b>	<b>2,241,629,084.88</b>	<b>2,063,584,373.34</b>



GOBIERNO CONSTITUCIONAL DEL ESTADO DE CHIAPAS  
SOCIEDAD OPERADORA DEL AEROPUERTO INTERNACIONAL ÁNGEL ALBINO CORZO, S. A. DE C.V.  
SISTEMA CONTABLE 2018  
ESTADO DE ACTIVIDADES  
DEL 1 DE ENERO AL 31 DE DICIEMBRE DE 2018

Página 1 de 1  
31/12/2018

Fecha:

CONCEPTO	2018	2017
<b>INGRESOS Y OTROS BENEFICIOS</b>		
<b>Ingresos de la Gestión</b>		
Impuestos		
Cuotas y Aportaciones de Seguridad Social		
Contribuciones de Mejoras		
Derechos		
Productos de Tipo Corriente		
Aprovechamientos de Tipo Corriente		
Ingresos por Ventas de Bienes y Servicios	261,960,333.34	245,283,738.99
Ingresos no Comprendidos en las Fracciones de la Ley de Ingresos Causados en Ejercicios Fiscales		
Anteriores Pendientes de Liquidación o Pago		
<b>Participaciones, Aportaciones, Transferencias, Asignaciones, Subsidios y Otras Ayudas</b>		
Participaciones y Aportaciones		
Transferencias, Asignaciones, Subsidios y Otras Ayudas		
<b>Otros Ingresos y Beneficios</b>		
Ingresos Financieros		
Incremento por Variación de Inventarios		
Disminución del Exceso de Estimaciones por Pérdida o Deterioro u Obsolescencia		
Disminución del Exceso de Provisiones		
Otros Ingresos y Beneficios Varios	17,298,689.85	9,220,121.58
<b>Total de Ingresos y Otros Beneficios</b>	<b>279,259,023.19</b>	<b>254,503,860.57</b>
<b>GASTOS Y OTRAS PÉRDIDAS</b>		
<b>Gastos de Funcionamiento</b>		
Servicios Personales	26,669,414.94	23,710,961.85
Materiales y Suministros	5,252,150.83	3,509,093.35
Servicios Generales	181,442,232.60	160,033,727.73
<b>Transferencias, Asignaciones, Subsidios y Otras Ayudas</b>		
Transferencias Internas y Asignaciones al Sector Público		
Transferencias al Resto del Sector Público		
Subsidios y Subvenciones		
Ayudas Sociales	1,200,000.00	1,200,000.00
Pensiones y Jubilaciones		
Transferencias a Fideicomisos, Mandatos y Contratos Análogos		
Transferencias a la Seguridad Social		
Donativos		
Transferencias al Exterior		
<b>Participaciones y Aportaciones</b>		
Participaciones		
Aportaciones		
Convenios		
<b>Intereses, Comisiones y Otros Gastos de la Deuda Pública</b>		
Intereses de la Deuda Pública		
Comisiones de la Deuda Pública		
Gastos de la Deuda Pública		
Costo por Coberturas		
Apoyos Financieros		
<b>Otros Gastos y Pérdidas Extraordinarias</b>		
Estimaciones, Depreciaciones, Deterioros, Obsolescencia y Amortizaciones	110,942,633.13	107,990,271.33
Provisiones		
Disminución de Inventarios		
Aumento por Insuficiencia de Estimaciones por Pérdida o Deterioro y Obsolescencia		
Aumento por Insuficiencia de Provisiones		
Otros Gastos		
<b>Inversión Pública</b>		
Inversión Pública no Capitalizable		
<b>Total de Gastos y Otras Pérdidas</b>	<b>325,506,431.50</b>	<b>296,444,054.26</b>
<b>Resultados del Ejercicio (Ahorro/Desahorro)</b>	<b>(46,247,408.31)</b>	<b>(41,940,193.69)</b>

**GOBIERNO CONSTITUCIONAL DEL ESTADO DE CHIAPAS**  
**SOCIEDAD OPERADORA DEL AEROPUERTO INTERNACIONAL ÁNGEL ALBINO CORZO, S. A. DE C.V.**  
**SISTEMA CONTABLE 2018**  
**ESTADO DE VARIACIÓN EN LA HACIENDA PÚBLICA**  
**DEL 1 DE ENERO AL 31 DE DICIEMBRE DE 2018**

Fecha: 31/12/2018  
 Página 1 de 1

CONCEPTO	HACIENDA PÚBLICA/ PATRIMONIO CONTRIBUIDO	HACIENDA PÚBLICA/ PATRIMONIO GENERADO DE EJERCICIOS ANTERIORES	HACIENDA PÚBLICA/ PATRIMONIO GENERADO DEL EJERCICIO	EXCESO O INSUFICIENCIA EN LA ACTUALIZACIÓN DE LA HACIENDA PÚBLICA / PATRIMONIO	TOTAL
<b>Hacienda Pública / Patrimonio Contribuido Neto de 2017</b>	<b>1,891,896,682.84</b>				<b>1,891,896,682.84</b>
Aportaciones	1,891,896,682.84				1,891,896,682.84
Donaciones de Capital					
Actualización de la Hacienda Pública/Patrimonio					
<b>Hacienda Pública / Patrimonio Generado Neto de 2017</b>		<b>(42,579,257.50)</b>	<b>(41,940,193.69)</b>		<b>(84,519,451.19)</b>
Resultados del Ejercicio (Ahorro/Desahorro)			(41,940,193.69)		(41,940,193.69)
Resultados de Ejercicios Anteriores		(48,631,258.17)			(48,631,258.17)
Revalúos					
Reservas		6,052,000.67			6,052,000.67
Rectificaciones de Resultados de Ejercicios Anteriores					
<b>Exceso o Insuficiencia en la Actualización de la Hacienda Pública / Patrimonio Neto de 2017</b>					
Resultado por Posición Monetaria					
Resultado por Tenencia de Activos no Monetarios					
<b>Hacienda Pública / Patrimonio Neto Final de 2017</b>	<b>1,891,896,682.84</b>	<b>(42,579,257.50)</b>	<b>(41,940,193.69)</b>		<b>1,807,377,231.65</b>
<b>Cambios en la Hacienda Pública / Patrimonio Contribuido Neto de 2018</b>	<b>308,163,265.31</b>				<b>308,163,265.31</b>
Aportaciones	308,163,265.31				308,163,265.31
Donaciones de Capital					
Actualización de la Hacienda Pública/Patrimonio					
<b>Variaciones de la Hacienda Pública / Patrimonio Generado Neto de 2018</b>		<b>(44,144,843.20)</b>	<b>(4,307,214.62)</b>		<b>(48,452,057.82)</b>
Resultados del Ejercicio (Ahorro/Desahorro)			(46,247,408.31)		(46,247,408.31)
Resultados de Ejercicios Anteriores		(44,144,843.20)	41,940,193.69		(2,204,649.51)
Revalúos					
Reservas					
Rectificaciones de Resultados de Ejercicios Anteriores					
<b>Cambios en el Exceso o Insuficiencia en la Actualización de la Hacienda Pública / Patrimonio Neto de 2018</b>					
Resultado por Posición Monetaria					
Resultado por Tenencia de Activos no Monetarios					
<b>Hacienda Pública / Patrimonio Neto Final de 2018</b>	<b>2,200,059,948.15</b>	<b>(86,724,100.70)</b>	<b>(46,247,408.31)</b>		<b>2,067,088,439.14</b>



GOBIERNO CONSTITUCIONAL DEL ESTADO DE CHIAPAS  
SOCIEDAD OPERADORA DEL AEROPUERTO INTERNACIONAL ÁNGEL ALBINO CORZO, S. A. DE C.V.  
SISTEMA CONTABLE 2018  
ESTADO DE CAMBIOS EN LA SITUACIÓN FINANCIERA  
DEL 1 DE ENERO AL 31 DE DICIEMBRE DE 2018

Página 1 de 1  
31/12/2018

Fecha:

CONCEPTO	ORIGEN	APLICACIÓN
<b>ACTIVO</b>		
<b>Activo Circulante</b>		
Efectivo y Equivalentes	89,702,483.43	
Derechos a Recibir Efectivo o Equivalentes	84,874,259.72	
Derechos a Recibir Bienes o Servicios	1,676,296.37	
Inventarios		
Almacenes		
Estimación por Pérdida o Deterioro de Activos Circulantes		
Otros Activos Circulantes		
<b>Activo No Circulante</b>		
Inversiones Financieras a Largo Plazo		
Derechos a Recibir Efectivo o Equivalentes a Largo Plazo		71,192,375.11
Bienes Inmuebles, Infraestructura y Construcciones en Proceso		381,480,341.27
Bienes Muebles		20,879,815.65
Activos Intangibles		
Depreciación, Deterioro y Amortización Acumulada de Bienes	118,562,727.13	
Activos Diferidos	504,317.94	
Estimaciones por Pérdida de Cuentas Incobrables de Deudores Diversos por Cobrar a Largo Plazo		
Otros Activos no Circulantes	187,735.90	
<b>PASIVO</b>		
<b>Pasivo Circulante</b>		
Cuentas por Pagar a Corto Plazo		79,902,624.08
Documentos por Pagar a Corto Plazo		
Porción a Corto Plazo de la Deuda Pública a Largo Plazo		
Fondos y Bienes de Terceros en Garantía y/o Administración a Corto Plazo		
Provisiones a Corto Plazo		
Otros Pasivos a Corto Plazo		
<b>Pasivo No Circulante</b>		
Cuentas por Pagar a Largo Plazo		
Documentos por Pagar a Largo Plazo		
Deuda Pública a Largo Plazo		1,854,757.96
Pasivos Diferidos a Largo Plazo		
Fondos y Bienes de Terceros en Garantía y/o Administración a Largo Plazo	90,886.09	
Provisiones a Largo Plazo		
<b>HACIENDA PÚBLICA/PATRIMONIO</b>		
<b>Hacienda Pública/Patrimonio Contribuido</b>		
Aportaciones	308,163,265.31	
Donaciones de Capital		
Actualización de la Hacienda Pública/Patrimonio		
<b>Hacienda Pública/Patrimonio Generado</b>		
Resultados del Ejercicio (Ahorro/Desahorro)		4,307,214.62
Resultados de Ejercicios Anteriores		44,144,843.20
Revalúos		
Reservas		
Rectificaciones de Resultados de Ejercicios Anteriores		
<b>Exceso o Insuficiencia en la Actualización de la Hacienda Pública/Patrimonio</b>		
Resultado por Posición Monetaria		
Resultado por Tenencia de Activos no Monetarios		

Fecha:

CONCEPTO	2018	2017
<b>Flujos de Efectivo de las Actividades de Operación</b>		
<b>Origen</b>	<b>279,259,023.19</b>	<b>254,503,860.57</b>
Impuestos		
Cuotas y Aportaciones de Seguridad Social		
Contribuciones de Mejoras		
Derechos		
Productos de Tipo Corriente		
Aprovechamientos de Tipo Corriente		
Ingresos por Venta de Bienes y Servicios	261,960,333.34	245,283,738.99
Ingresos no Comprendidos en las Fracciones de la Ley de Ingresos Causados en Ejercicios Fiscales		
Anteriores Pendientes de Liquidación o Pago		
Participaciones y Aportaciones		
Transferencias, Asignaciones, Subsidios y Otras Ayudas		
Otros Orígenes de Operación	17,298,689.85	9,220,121.58
<b>Aplicación</b>	<b>325,506,431.50</b>	<b>296,444,054.26</b>
Servicios Personales	26,669,414.94	23,710,961.85
Materiales y Suministros	5,252,150.83	3,509,093.35
Servicios Generales	181,442,232.60	160,033,727.73
Transferencias Internas y Asignaciones al Sector Público		
Transferencias al Resto del Sector Público		
Subsidios y Subvenciones		
Ayudas Sociales	1,200,000.00	1,200,000.00
Pensiones y Jubilaciones		
Transferencias a Fideicomisos, Mandatos y Contratos Análogos		
Transferencias a la Seguridad Social		
Donativos		
Transferencias al Exterior		107,990,271.33
Participaciones		
Aportaciones		
Convenios		
Otras Aplicaciones de Operación	110,942,633.13	
<b>Flujos Netos de Efectivo por Actividades de Operación</b>	<b>(46,247,408.31)</b>	<b>(41,940,193.69)</b>
<b>Flujos de Efectivo de las Actividades de Inversión</b>		
<b>Origen</b>	<b>440,571,577.75</b>	<b>171,207,738.86</b>
Bienes Inmuebles, Infraestructura y Construcciones en Proceso		
Bienes Muebles		
Otros Orígenes de Inversión	440,571,577.75	171,207,738.86
<b>Aplicación</b>	<b>402,360,156.92</b>	<b>109,140,609.22</b>
Bienes Inmuebles, Infraestructura y Construcciones en Proceso	381,480,341.27	24,308,967.24
Bienes Muebles	20,879,815.65	2,962,839.61
Otras Aplicaciones de Inversión		81,868,802.37
<b>Flujos Netos de Efectivo por Actividades de Inversión</b>	<b>38,211,420.83</b>	<b>62,067,129.64</b>
<b>Flujos de Efectivo de las Actividades de Financiamiento</b>		
<b>Origen</b>		<b>15,658,332.84</b>
Endeudamiento Neto		
Interno		
Externo		
Otros Orígenes de Financiamiento		15,658,332.84
<b>Aplicación</b>	<b>81,666,495.95</b>	<b>1,662,817.12</b>
Servicios de la Deuda		
Interno		
Externo		
Otras Aplicaciones de Financiamiento	81,666,495.95	1,662,817.12
<b>Flujos Netos de Efectivo por Actividades de Financiamiento</b>	<b>(81,666,495.95)</b>	<b>13,995,515.72</b>
<b>Incremento/Disminución Neta en el Efectivo y Equivalentes al Efectivo</b>	<b>(89,702,483.43)</b>	<b>34,122,451.67</b>
<b>Efectivo y Equivalentes al Efectivo al Inicio del Ejercicio</b>	<b>134,447,917.36</b>	<b>100,325,465.69</b>
<b>Efectivo y Equivalentes al Efectivo al Final del Ejercicio</b>	<b>44,745,433.93</b>	<b>134,447,917.36</b>

CONCEPTO	SALDO INICIAL (SI)	CARGOS DEL PERIODO	ABONOS DEL PERIODO	SALDO FINAL (SF)	VARIACIÓN DEL PERIODO (SF - SI)
<b>ACTIVO</b>	<b>2,063,584,373.34</b>	<b>5,023,965,228.96</b>	<b>4,845,920,517.42</b>	<b>2,241,629,084.88</b>	<b>178,044,711.54</b>
<b>ACTIVO CIRCULANTE</b>	<b>304,092,485.80</b>	<b>4,549,139,830.19</b>	<b>4,725,392,869.71</b>	<b>127,839,446.28</b>	<b>(176,253,039.52)</b>
Efectivo y Equivalentes	134,447,917.36	4,041,694,533.45	4,131,397,016.88	44,745,433.93	(89,702,483.43)
Derechos a Recibir Efectivo o Equivalentes	142,021,557.50	465,365,634.33	550,239,894.05	57,147,297.78	(84,874,259.72)
Derechos a Recibir Bienes o Servicios	27,623,010.94	42,079,662.41	43,755,958.78	25,946,714.57	(1,676,296.37)
Inventarios					
Almacenes					
Estimación por Pérdida o Deterioro de Activos Circulantes					
Otros Activos Circulantes					
<b>ACTIVO NO CIRCULANTE</b>	<b>1,759,491,887.54</b>	<b>474,825,398.77</b>	<b>120,527,647.71</b>	<b>2,113,789,638.60</b>	<b>354,297,751.06</b>
Inversiones Financieras a Largo Plazo					
Derechos a Recibir Efectivo o Equivalentes a Largo Plazo		71,192,637.06	261.95	71,192,375.11	71,192,375.11
Bienes Inmuebles, Infraestructura y Construcciones en Proceso	2,102,306,713.04	382,230,788.44	750,447.17	2,483,787,054.31	381,480,341.27
Bienes Muebles	170,749,572.32	20,879,815.65		191,629,387.97	20,879,815.65
Activos Intangibles					
Depreciación, Deterioro y Amortización Acumulada de Bienes	(451,128,762.69)	518,157.62	119,080,884.75	(569,691,489.82)	(118,562,727.13)
Activos Diferidos	12,202,336.88	4,000.00	508,317.94	11,698,018.94	(504,317.94)
Estimaciones por Pérdida de Cuentas Incobrables de Deudores Diversos por Cobrar a Largo Plazo	(75,235,311.81)			(75,235,311.81)	
Otros Activos no Circulantes	597,339.80		187,735.90	409,603.90	(187,735.90)



GOBIERNO CONSTITUCIONAL DEL ESTADO DE CHIAPAS  
SOCIEDAD OPERADORA DEL AEROPUERTO INTERNACIONAL ÁNGEL ALBINO CORZO, S. A. DE C.V.  
SISTEMA CONTABLE 2018  
ESTADO ANALÍTICO DE LA DEUDA Y OTROS PASIVOS  
DEL 1 DE ENERO AL 31 DE DICIEMBRE DE 2018

Página 1 de 1  
Fecha: 31/12/2018

DENOMINACIÓN DE LAS DEUDAS	MONEDA DE CONTRATACIÓN	INSTITUCIÓN O PAÍS ACREEDOR	SALDO INICIAL DEL PERIODO	SALDO FINAL DEL PERIODO
<b>DEUDA PÚBLICA</b>			<b>2,489,912.40</b>	<b>635,154.44</b>
<b>Corto Plazo</b>				
<b>Deuda Interna</b>				
Instituciones de Crédito				
Títulos y Valores				
Arrendamientos Financieros				
<b>Deuda Externa</b>				
Organismos Financieros Internacionales				
Deuda Bilateral				
Títulos y Valores				
Arrendamientos Financieros				
<b>Subtotal Corto Plazo</b>				
<b>Largo Plazo</b>				
<b>Deuda Interna</b>			<b>2,489,912.40</b>	<b>635,154.44</b>
Instituciones de Crédito				
Títulos y Valores				
Arrendamientos Financieros	Moneda Nacional	México	2,489,912.40	635,154.44
<b>Deuda Externa</b>				
Organismos Financieros Internacionales				
Deuda Bilateral				
Títulos y Valores				
Arrendamientos Financieros				
<b>Subtotal Largo Plazo</b>			<b>2,489,912.40</b>	<b>635,154.44</b>
<b>Otros Pasivos</b>				
<b>Total Deuda y Otros Pasivos</b>			<b>2,489,912.40</b>	<b>635,154.44</b>

---

## **NOTAS DE DESGLOSE**

---

### **NOTAS AL ESTADO DE SITUACIÓN FINANCIERA**

---

El Estado de Situación Financiera muestra la posición financiera de la Sociedad Operadora del Aeropuerto Internacional Ángel Albino Corzo, S. A. de C.V., valuados y elaborados de acuerdo con los Postulados Básicos de Contabilidad Gubernamental, Normas y Metodología para la Emisión de Información Financiera y Estructura de los Estados Financieros del Ente Público y Característica de sus Notas, emitidos por el Consejo Nacional de Armonización Contable (CONAC), el cual refleja los bienes y derechos que se clasifican en rubros de acuerdo a su disponibilidad de liquidez al igual que sus obligaciones o compromisos, agrupándolas con relación a su exigibilidad.

#### **ACTIVO**

---

El activo se compone de los fondos, valores, derechos y bienes cuantificados en términos monetarios, los cuales dispone la Sociedad Operadora del Aeropuerto Internacional Ángel Albino Corzo, S. A. de C.V., para la operatividad y la prestación de servicios públicos, éste se integra como sigue:

#### **Circulante**

---

##### **Efectivo y Equivalentes**

El rubro de efectivo y equivalentes al 31 de Diciembre de 2018, asciende a \$ 44,745,433.93 el cual representa el 35.0 por ciento del total de activo circulante, se integra por la disponibilidad financiera para cubrir los compromisos de pagos a los diferentes proveedores, así como, pagos de impuestos y otras contribuciones.

Así también, las Inversiones temporales denominadas Fondos de Inversión o Sociedades de Inversión de Deuda.

<b>TIPO</b>	<b>MONTO</b>
<b>Bancos/Dependencias y Otros</b>	15,438,432.69
<b>Inversiones Temporales (hasta 3 meses)</b>	29,307,001.24
<b>Total</b>	<b>\$ 44,745,433.93</b>

##### **Derechos a Recibir Efectivo o Equivalentes**

Este rubro al 31 de Diciembre de 2018 asciende a \$ 57,147,297.78 el cual representa el 44.7 por ciento del total del activo circulante. Se integra por las aerolíneas y arrendatarios, así como, por los gastos a comprobar y viáticos. También, se integra por los saldos a favor de Impuesto Sobre la Renta e Impuesto al Valor Agregado.



**GOBIERNO CONSTITUCIONAL DEL ESTADO DE CHIAPAS**  
**SOCIEDAD OPERADORA DEL AEROPUERTO**  
**INTERNACIONAL ÁNGEL ALBINO, CORZO S. A. DE C. V.**  
**SISTEMA CONTABLE 2018**  
**NOTAS A LOS ESTADOS FINANCIEROS**  
**DEL 1o. DE ENERO AL 31 DE DICIEMBRE DE 2018**

Página 2 de 22

Fecha: 31/12/2018

TIPO	VENCIMIENTO (DIAS)	MONTO
<b>Cuentas por Cobrar a Corto Plazo</b>	≤ 365	\$ 54,095,969.38
<b>Deudores Diversos por Cobrar a Corto Plazo</b>	≤ 365	124,043.27
<b>Otros Derechos a Recibir Efectivo o Equivalentes a Corto Plazo</b>	≤ 365	2,927,285.13
<b>Total</b>		<b>\$ 57,147,297.78</b>

TIPO	VENCIMIENTO (DIAS)	MONTO
<b>Cuentas por Cobrar a Corto Plazo</b>		
Cientes Morosos en Operación	≤ 365	12,979,413.64
Cientes de Disponibilidad Inmediata	≤ 365	26,544,087.26
Impuestos a Favor	≤ 365	14,572,468.48
<b>Total</b>		<b>\$ 54,095,969.38</b>

TIPO	VENCIMIENTO (DIAS)	MONTO
<b>Deudores Diversos por Cobrar a Corto Plazo</b>		
Gastos a Comprobar	≤ 365	\$ 124,043.27
<b>Total</b>		<b>\$ 124,043.27</b>

TIPO	VENCIMIENTO (DIAS)	MONTO
<b>Otros Derechos a Recibir Efectivo o Equivalentes a Corto Plazo</b>		
I.V.A. Pendiente de Acreditar	≤ 365	\$ 2,927,285.13
<b>Total</b>		<b>\$ 2,927,285.13</b>

### Derechos a Recibir Bienes o Servicios

Al 31 de Diciembre de 2018 este rubro asciende a \$ 25,946,714.57 y representa 20.3 por ciento del activo circulante. Se integra por recursos otorgados por anticipos por la adquisición de bienes o servicios para la operatividad de la entidad, por concepto de realización de folletos, capacitación y adquisición de equipo respectivamente. También se registran en esta cuenta los recursos otorgados a Aeropuertos y Servicios Auxiliares, a través de sus administradores conforme a lo estipulado en el contrato de prestación de servicios, con la finalidad de contar con recursos para atender gastos menores y emergentes que sean estrictamente indispensables para la operación y seguridad de los aeropuertos.

**GOBIERNO CONSTITUCIONAL DEL ESTADO DE CHIAPAS**  
**SOCIEDAD OPERADORA DEL AEROPUERTO**  
**INTERNACIONAL ÁNGEL ALBINO, CORZO S. A. DE C. V.**  
**SISTEMA CONTABLE 2018**  
**NOTAS A LOS ESTADOS FINANCIEROS**  
**DEL 1o. DE ENERO AL 31 DE DICIEMBRE DE 2018**

Página 3 de 22

Fecha: 31/12/2018

El saldo de anticipo a contratista por obras publicas a corto plazo, por concepto de mantenimiento a las diferentes áreas de los aeropuertos.

TIPO	VENCIMIENTO (DIAS)	MONTO
<b>Anticipo a Proveedores por Adquisición de Bienes y Prestación de Servicios a Corto Plazo</b>	≤ 365	\$ 621,592.83
<b>Anticipo a Contratistas por Obras Públicas a Corto Plazo</b>	≤ 365	25,325,121.74
<b>Total</b>		<b>\$25,946,714.57</b>

ANTICIPOS POR SERVICIOS	IMPORTE
The Route Development Group LTD	6,044.63
Segman, S. A. de C. V.	615,548.20
<b>Total</b>	<b>\$ 621,592.83</b>

ANTICIPOS POR MANTENIMIENTO Y BIENES	IMPORTE
Edgar Joel Colmenares Pérez	57,606.36
Raima Construcciones, S. A. de C. V.	4,208,941.84
Mantenimiento Corporativos del Inmuebles de la Costa, S. A. de C. V.	1,590,816.16
Grupo Constructor Ave Fenix, S. A. de C. V.	77,662.16
Grupo Constructor Mojul, S. A. de C. V.	11,600.01
Chanona Construcciones, S. A. de C. V.	5,801.31
Alfonso Manuel López Benitez	5,416.37
Vilar y Compañía S. A. de C.V.	2,474,325.36
Grupo Argo, S. A. de C. V.	47,140.72
Grupo Arquitectura, Diseño y Construcción S. A. de C.V.	388,834.21
ALZ Construciones S. A. de C. V.	12,069,581.85
Rodolfo Natharen Lopez	13,632.25
Grupo Constructor 14 de Marzo, S. A. de C. V.	638,064.14
Grupo e inmobiliaria TPA, S. A. de C. V.	3,600,702.21
Rodolfo Antonio Galdámes Galdames	134,996.79
<b>Total</b>	<b>\$ 25,325,121.74</b>

### No Circulante

#### Derechos a Recibir Efectivo o Equivalentes a Largo Plazo

Este rubro al 31 de Diciembre de 2018 asciende a \$ 71,192,375.11 el cual representa el 3.4 por ciento del total del activo no circulante. Se integra por las cuentas por cobrar cuyo saldo se encuentra en juicios mercantiles, como es el caso de Consorcio Aviaxsa, S. A. de C. V., declarado en quiebra. Grupo Mexicana y Aerolíneas Mesoamericanas, S. A. De C. V. que se encuentra en proceso de quiebra. Por lo que respecta a MPX Diseño e Imagen, S. A. de C. V., presentaron una propuesta de pago a la administración del Aeropuerto la cual se encuentra en análisis. Promotora de Alimentos y Bebidas del Sureste, S. A. de C. V., se adjudicaron los muebles que teníamos en garantía por la deuda, aun queda un saldo pendiente el cual quedará cancelado una vez se obtenga el dictamen jurídico de incobrabilidad.

**GOBIERNO CONSTITUCIONAL DEL ESTADO DE CHIAPAS**  
**SOCIEDAD OPERADORA DEL AEROPUERTO**  
**INTERNACIONAL ÁNGEL ALBINO, CORZO S. A. DE C. V.**  
**SISTEMA CONTABLE 2018**  
**NOTAS A LOS ESTADOS FINANCIEROS**  
**DEL 1o. DE ENERO AL 31 DE DICIEMBRE DE 2018**

Página 4 de 22

Fecha: 31/12/2018

TIPO	VENCIMIENTO (DIAS)	MONTO
Documentos por Cobrar a Largo Plazo	> 365	\$ 71,192,375.11
	<b>Total</b>	<b>\$ 71,192,375.11</b>

TIPO	VENCIMIENTO (DIAS)	MONTO
Documentos por Cobrar a Corto Plazo		
Cientes Morosos en Operación	> 365	\$ 71,192,375.11
	<b>Total</b>	<b>\$ 71,192,375.11</b>

### **Bienes Inmuebles, Infraestructura y Construcciones en Proceso**

Este rubro representa los bienes inmuebles que son propiedad de la Sociedad Operadora del Aeropuerto Internacional Ángel Albino Corzo, S. A. de C. V. los cuales fueron adquiridos con recursos propios y aportaciones de los socios. Al 30 de Diciembre de 2018, este rubro asciende a \$ 2,483,787,054.31 que representa el 117.5 por ciento del activo no circulante, dentro del periodo que se menciona se realizaron avances en las siguientes obras: Drenaje pluvial 1ra etapa y plataforma remota 1a etapa en el Aeropuerto Ángel Albino Corzo, mantenimiento y rehabilitación del sistema de clima, supervisión externa boulevard de acceso, supervisión externa de vialidades en el Aeropuerto de Palenque, pozo profundo, prospección geofísica y geomántica, cobertizo en zona de salida del estación, proyecto de la fosa de prácticas SEI, plataforma remota 1a etapa y proyecto desplazamiento del sistema visual.

TIPO	MONTO
Terrenos	\$ 453,293,767.57
Edificios No Habitacionales	1,953,150,031.70
Infraestructura	16,221,035.02
Construcciones en Proceso en Bienes Propios	61,122,220.02
<b>Total</b>	<b>\$ 2,483,787,054.31</b>

### **Bienes Muebles**

Este rubro representa los bienes muebles que son propiedad de la Sociedad Operadora del Aeropuerto Internacional Ángel Albino Corzo, S. A. de C.V., como son: Mobiliario y Equipo de Administración, Vehículos y Equipo de Transporte y Maquinaria, Otros Equipos y Herramientas, que aún se encuentran en buenas condiciones y que son básicos para la operatividad del mismo; los cuales fueron adquiridos con recursos propios y aportaciones de socios, en el periodo que se informa, así como, en ejercicios anteriores.

Al 31 de Diciembre de 2018, este rubro asciende a \$ 191,629,387.97 que representa el 9.1 por ciento del activo no circulante, silla ejecutiva de piel vacuna, pantalla UHD TV 4K 55", calentador automático de agua para el Aeropuerto, dos lap top marca Dell Vostro 14 300, macbook air 13" EARLY 2015 y impresora multifuncional HP laserjet, cargador arrancador de baterías, medidores de energía EMB3032, radios portátiles aéreo ICOM ICA 14/25, radios portatil KENWOOD NX-240, no break APC SMART, gabinetes de

**GOBIERNO CONSTITUCIONAL DEL ESTADO DE CHIAPAS**  
**SOCIEDAD OPERADORA DEL AEROPUERTO**  
**INTERNACIONAL ÁNGEL ALBINO, CORZO S. A. DE C. V.**  
**SISTEMA CONTABLE 2018**  
**NOTAS A LOS ESTADOS FINANCIEROS**  
**DEL 1o. DE ENERO AL 31 DE DICIEMBRE DE 2018**

Página 5 de 22

Fecha: 31/12/2018

76x42x90cm, gabinetes de 65x70x22cm para ionscan, binoculares nikon 12x50 aculon negros, enfriador, congelador metal frio, licuadora industrial, archivero móvil, impresora multifuncional hp m377 dw, serpentines manejadora trane, patín hidráulico, torretas giratorias 12vcd, escalera, radios portátiles y triturador de desperdicios para área de comedor, dos sofás camas reclinable, computadora dell optilex 990, multifuncional hp laser para caja única, tractor agrícola mca massey, desbrozadora husqvarna y motor eléctrico monofásico, equipo de inspección para el área de documentación, gabinetes acero 120x60x73 ionscan, cajoneras de 56x35x61 de acero para insumos, vitrina con cristal, puerta abatible, detectores de metales portátil, equipo detector de metal 02pn20, bomba sumergible para el pozo profundo, equipo de aire acondicionado para el área de apoyo jurídico e impresora multifuncional marca epson para el área de obras.

TIPO	MONTO
<b>Mobiliario y Equipo de Administración</b>	\$ 49,204,425.40
<b>Vehículos y Equipo de Transporte</b>	10,574,460.62
<b>Maquinaria, Otros Equipos y Herramientas</b>	131,850,501.95
<b>Total</b>	<b>\$ 191,629,387.97</b>

### Depreciación, Deterioro y Amortización Acumulada de Bienes

Este rubro representa la depreciación aplicada a los bienes tangibles que son propiedad de la Sociedad Operadora del Aeropuerto Internacional Ángel Albino Corzo, S. A. de C.V., para lo cual se utilizó la Guía de Vida útil Estimada y Porcentajes de Depreciación, de acuerdo a los procedimientos y a las normas establecidas.

Al periodo que se informa, este rubro asciende a \$ 569,691,489.82 que representa una disminución del 30.4 por ciento del activo no circulante.

TIPO	MONTO
<b>Depreciación Acumulada de Bienes Inmuebles</b>	\$ (477,468,389.43)
<b>Depreciación Acumulada de Infraestructura</b>	(4,062,776.36)
<b>Depreciación Acumulada de Bienes Muebles</b>	(88,160,324.03)
<b>Total</b>	<b>\$ (569,691,489.82)</b>

TIPO	MONTO DEL BIEN	DEPRECIACIÓN DEL EJERCICIO	DEPRECIACIÓN ACUMULADA	TASA APLICADA
<b>Edificios no Habitacionales</b>	\$1,953,150,031.70	(100,032,159.35)	(477,468,389.43)	5%
<b>Total</b>	<b>\$1,953,150,031.70</b>	<b>(100,032,159.35)</b>	<b>(477,468,389.43)</b>	

**GOBIERNO CONSTITUCIONAL DEL ESTADO DE CHIAPAS**  
**SOCIEDAD OPERADORA DEL AEROPUERTO**  
**INTERNACIONAL ÁNGEL ALBINO, CORZO S. A. DE C. V.**  
**SISTEMA CONTABLE 2018**  
**NOTAS A LOS ESTADOS FINANCIEROS**  
**DEL 1o. DE ENERO AL 31 DE DICIEMBRE DE 2018**

Página 6 de 22

Fecha: 31/12/2018

TIPO	MONTO DEL BIEN	DEPRECIACIÓN DEL EJERCICIO	DEPRECIACIÓN ACUMULADA	TASA APLICADA
<b>Infraestructura</b>	16,221,035.02	(1,510,480.81)	(4,062,776.36)	10%
<b>Total</b>	<b>\$16,221,035.02</b>	<b>(1,510,480.81)</b>	<b>(4,062,776.36)</b>	

TIPO	MONTO DEL BIEN	DEPRECIACIÓN DEL EJERCICIO	DEPRECIACIÓN ACUMULADA	TASA APLICADA
<b>Mobiliario y Equipo de Administración</b>	49,204,425.40	(3,879,497.10)	(21,257,080.89)	10% y 30%
<b>Vehículos y Equipo de Transporte</b>	10,574,460.62	(65,753.10)	(10,574,460.62)	25%
<b>Maquinaria, Otros Equipos y Herramientas</b>	131,850,501.95	(13,074,836.77)	(56,328,782.52)	10%
<b>Total</b>	<b>\$191,629,387.97</b>	<b>(17,020,086.97)</b>	<b>(88,160,324.03)</b>	

### Activos Diferidos

Al 31 de Diciembre de 2018, este rubro refleja un monto de \$ 11,698,018.94 el cual representa el 0.6 por ciento del total del activo no circulante, se encuentran compuesto de la siguiente manera.

Referente a la cuenta de Estudios, Formulación y Evaluación de Proyectos se encuentra la inversión del Sistema de Administración y Procesos el cual se utiliza para la operación y administración del Aeropuerto Internacional Ángel Albino Corzo. Así también respecto a la cuenta de Derechos sobre Bienes en Régimen de Arrendamiento Financiero representa a los contratos por virtud de los cuales se adquiere el uso o goce temporal de vehículos con opción a compra.

En relación a Beneficios al Retiro de Empleados Pagados por Adelantados se debe a las provisiones contables de primas de antigüedad e indemnizaciones. La cuenta de Otros Activos Diferidos representan por los depósitos dados en garantía por uso y goce los bienes y servicios.

TIPO	MONTO
<b>Estudios, Formulación y Evaluación de Proyectos</b>	\$ 8,207,522.07
<b>Derechos Sobre Bienes en Régimen de Arrendamiento Financiero</b>	225,550.09
<b>Beneficios al Retiro de Empleados Pagados por Adelantado</b>	2,382,410.00
<b>Otros Activos Diferidos</b>	882,536.78
<b>Total</b>	<b>\$ 11,698,018.94</b>

### Estimación por Pérdida o Deterioro de Activos No Circulantes

El saldo de este rubro asciende a \$ 75,235,311.81 el cual representa una disminución del 3.6 por ciento del activo no circulante, la cual fue creada en el 2011 y cubre el total de Clientes en litigio y un excedente por alguna probable contingencia de irrecuperabilidad que se pudiera presentar por los clientes morosos, cabe señalar, que esta cartera en litigio se encuentra en proceso legal de recuperación.

**GOBIERNO CONSTITUCIONAL DEL ESTADO DE CHIAPAS**  
**SOCIEDAD OPERADORA DEL AEROPUERTO**  
**INTERNACIONAL ÁNGEL ALBINO, CORZO S. A. DE C. V.**  
**SISTEMA CONTABLE 2018**  
**NOTAS A LOS ESTADOS FINANCIEROS**  
**DEL 1o. DE ENERO AL 31 DE DICIEMBRE DE 2018**

Página 7 de 22

Fecha: 31/12/2018

TIPO	MONTO
<b>Estimaciones por Pérdida de Cuentas Incobrables de Documentos por Cobrar a Largo Plazo</b>	\$ (75,235,311.81)
<b>Total</b>	<b>\$ (75,235,311.81)</b>

### Otros Activos no Circulantes

El saldo al 31 de Diciembre de 2018 de este rubro asciende a \$ 409,603.90 dicho saldo se origina por el arrendamiento financiero de equipo de transporte, obtenido por las empresas Unifin Financiera, S. A. B. de C. V. SOFOM ENR y Volkswagen Leaseing S. A. de C. V.

TIPO	MONTO
<b>Bienes en Arrendamiento Financiero</b>	\$ 409,603.90
<b>Total</b>	<b>\$ 409,603.90</b>

## **PASIVO**

Es el conjunto de cuentas que permite el registro de las obligaciones contraídas por la Sociedad Operadora del Aeropuerto Internacional Ángel Albino Corzo, S. A. de C.V., para el desarrollo de sus funciones y la prestación de servicios. Al 31 de Diciembre de 2018, los estados financieros reflejan principalmente pasivo circulante a corto plazo, es decir, aquellas obligaciones en que la exigibilidad de pago es menor a un año, así también, pasivo no circulante o a largo plazo que representa las obligaciones con vencimiento posterior a un año.

### **Circulante**

#### Cuentas por Pagar a Corto Plazo

Al 31 de Diciembre de 2018, este rubro asciende a \$168,686,147.86, el cual representa el 100.00 por ciento del total del pasivo circulante, se integra principalmente por los compromisos contraídos por la adquisición de bienes de consumo e inventariables y por la contratación de servicios con proveedores, necesarios para el funcionamiento, las cuales se encuentran pendiente de pago, así también, con fundamento a las Normas de Información Financiera C-11, se registra los importes recibidos de los socios para futuros aumentos al capital social cuya resolución de asamblea de socios esta pendiente.

Además, se integra por las retenciones y contribuciones a cargo de terceros como son: cuotas al Instituto Mexicano del Seguro Social, 2% Impuestos sobre Nóminas, retención del 10% Impuesto Sobre la Renta por Arrendamiento y Honorarios, así como retención mano de obra a prestadores de servicios, y retenciones a terceros, el 1% al estado, 5% al millar y los pasivos de nuestro proveedores, acreedores y contratistas los cuales se encuentran pendientes de enterar.

**GOBIERNO CONSTITUCIONAL DEL ESTADO DE CHIAPAS**  
**SOCIEDAD OPERADORA DEL AEROPUERTO**  
**INTERNACIONAL ÁNGEL ALBINO, CORZO S. A. DE C. V.**  
**SISTEMA CONTABLE 2018**  
**NOTAS A LOS ESTADOS FINANCIEROS**  
**DEL 1o. DE ENERO AL 31 DE DICIEMBRE DE 2018**

Página 8 de 22

Fecha: 31/12/2018

TIPO	VENCIMIENTO (DIAS)	MONTO
<b>Proveedores por Pagar a Corto Plazo</b>	≤ 365	\$19,202,128.23
<b>Retenciones y Contribuciones por Pagar a Corto Plazo</b>	≤ 365	3,122,033.49
<b>Otras Cuentas por Pagar a Corto Plazo</b>	≤ 365	146,361,986.14
	<b>Total</b>	<b>\$168,686,147.86</b>

**No Circulante**

**Deuda Pública a Largo Plazo**

Este rubro asciende a \$635,154.44 que representa el 10.8 por ciento del total del pasivo no circulante y representa el monto de las obligaciones directas, derivadas del contrato de arrendamiento financiero de equipos de transportes a cargo de la Sociedad Operadora del Aeropuerto Internacional Ángel Albino Corzo, S. A. de C.V., en términos de las disposiciones legales aplicables.

TIPO	NATURALEZA	MONTO
<b>Arrendamiento Financiero por Pagar a Largo Plazo</b>	Acreedora	\$ 635,154.44
	<b>Total</b>	<b>\$ 635,154.44</b>

**Fondos y Bienes de Terceros en Garantía y/o Administración a Largo Plazo**

Este rubro asciende a \$ 5,219,343.44 que representa el 89.2 por ciento del total del pasivo no circulante y representa los depósitos en garantía recibidos por el arrendamiento de los locales comerciales del Aeropuerto Internacional Ángel Albino Corzo y Palenque; así también, de los depósitos recibidos por anticipos de clientes, por los servicios aeroportuarios y comerciales que se otorgan en los aeropuertos.

TIPO	NATURALEZA	MONTO
<b>Fondos en Garantía a Largo Plazo</b>	Acreedora	\$ 4,763,502.40
<b>Otros Fondos de Terceros en Garantía y/o Administración a Largo Plazo</b>	Acreedora	455,841.04
	<b>Total</b>	<b>\$ 5,219,343.44</b>

**NOTAS AL ESTADO DE ACTIVIDADES**

El Estado de Actividades refleja el resultado entre el saldo total de los ingresos captados y el saldo total de los gastos incurridos por la Sociedad Operadora del Aeropuerto Internacional Ángel Albino Corzo, S. A. de C.V., cuya diferencia positiva o negativa determina el ahorro o desahorro del 1 de enero al 31 de Diciembre de 2018. De esta forma el resultado durante este periodo refleja un desahorro por \$ 46,247,408.31.

**GOBIERNO CONSTITUCIONAL DEL ESTADO DE CHIAPAS**  
**SOCIEDAD OPERADORA DEL AEROPUERTO**  
**INTERNACIONAL ÁNGEL ALBINO, CORZO S. A. DE C. V.**  
**SISTEMA CONTABLE 2018**  
**NOTAS A LOS ESTADOS FINANCIEROS**  
**DEL 1o. DE ENERO AL 31 DE DICIEMBRE DE 2018**

### Ingresos y Otros Beneficios

Este rubro está integrado por recursos propios, obtenidos por los siguientes conceptos: Tarifa Única de Aeropuertos, aterrizajes, plataforma, rentas de locales comerciales y aeroportuarios, pernocta de aeronaves, tarjetas aeroportuarias, acceso a zona federal e inspección a equipaje documentado.

TIPO	NATURALEZA	MONTO
Ingresos por Venta de Bienes y Servicios de Organismos Descentralizados	Acreedora	\$ 261,960,333.34
Otros Ingresos Financieros	Acreedora	17,298,689.85
	<b>Total</b>	<b>\$ 279,259,023.19</b>

### Gastos y Otras Pérdidas

Los gastos y otras pérdidas lo integran todas las erogaciones realizadas en la operatividad, principalmente en los capítulos 1000 Servicios Personales, 2000 Materiales y Suministros y 3000 Servicios Generales.

TIPO	MONTO
<b>GASTOS Y OTRAS PÉRDIDAS</b>	
<b>Gastos de Funcionamiento</b>	
Servicios Personales	\$ 26,669,414.94
Materiales y Suministros	5,252,150.83
Servicios Generales	181,442,232.60
<b>Transferencias, Asignaciones, Subsidios y Otras Ayudas</b>	
Ayudas Sociales	1,200,000.00
<b>Otros Gastos y Pérdidas Extraordinarias</b>	
Estimaciones, Depreciaciones, Deterioros, Obsolescencia y Amortizaciones	110,942,633.13
	<b>Total \$325,506,431.50</b>

Del total de los Gastos y Otras Pérdidas, se explican aquellas que en lo individual representan el 10 por ciento o más, de la totalidad de las mismas, el cual se integra de la siguiente manera: el importe de \$26,669,414.94 correspondiente a pagos de sueldos y salarios del personal que labora en la Sociedad Operadora del Aeropuerto Internacional Ángel Albino Corzo, S. A. de C. V., así como, el importe de \$ 181,442,232.60 del capítulo 3000 Servicios Generales, por concepto de servicios recibidos durante la operatividad, como son: gastos de vigilancia, limpieza, mantenimientos tanto para los edificios como para las maquinarias, vehículos y mobiliarios del aeropuerto, así como también el costo neto y la contraprestación que se paga a Aeropuertos y Servicios Auxiliares por la operación de ambos aeropuertos, así también, el importe de 110,942,633.13 por Otros Gastos y Pérdidas Extraordinarias, por las depreciaciones de nuestros bienes correspondiente al 31 de Diciembre de 2018.



**GOBIERNO CONSTITUCIONAL DEL ESTADO DE CHIAPAS**  
**SOCIEDAD OPERADORA DEL AEROPUERTO**  
**INTERNACIONAL ÁNGEL ALBINO, CORZO S. A. DE C. V.**  
**SISTEMA CONTABLE 2018**  
**NOTAS A LOS ESTADOS FINANCIEROS**  
**DEL 1o. DE ENERO AL 31 DE DICIEMBRE DE 2018**

<b>CONCILIACIÓN ENTRE LOS INGRESOS PRESUPUESTARIOS Y CONTABLES CORRESPONDIENTE DEL 1 DE ENERO AL 31 DE DICIEMBRE DE 2018</b>		
<b>Ingresos Presupuestarios</b>		<b>0</b>
<b>Más: Ingresos Contables no Presupuestarios</b>		<b>279,259,023.19</b>
Incremento por variación de inventarios		
Disminución del exceso de estimaciones por pérdida o deterioro u obsolescencia		
Disminución del exceso de provisiones		
Otros ingresos y beneficios varios		
Otros ingresos contables no presupuestarios	279,259,023.19	
<b>Menos: Ingresos Presupuestarios no Contables</b>		<b>0</b>
Productos de capital		
Aprovechamientos de capital		
Ingresos derivados de financiamiento		
Otros ingresos presupuestarios no contables		
<b>Igual: Ingresos Contables</b>		<b>\$ 279,259,023.19</b>

**GOBIERNO CONSTITUCIONAL DEL ESTADO DE CHIAPAS**  
**SOCIEDAD OPERADORA DEL AEROPUERTO**  
**INTERNACIONAL ÁNGEL ALBINO, CORZO S. A. DE C. V.**  
**SISTEMA CONTABLE 2018**  
**NOTAS A LOS ESTADOS FINANCIEROS**  
**DEL 1o. DE ENERO AL 31 DE DICIEMBRE DE 2018**

<b>CONCILIACIÓN ENTRE LOS EGRESOS PRESUPUESTARIOS Y LOS GASTOS CONTABLES CORRESPONDIENTE DEL 1 DE ENERO AL 31 DE DICIEMBRE DE 2018</b>		
<b>Total Egresos (Presupuestarios)</b>		<b>0</b>

<b>Menos: Egresos Presupuestarios no Contables</b>		<b>0</b>
Mobiliario y Equipo de Administración		
Mobiliario y Equipo Educacional y Recreativo		
Equipo e Instrumental Médico y de Laboratorio		
Vehículos y Equipo de Transporte		
Equipo de Defensa y Seguridad		
Maquinaria, Otros Equipos y Herramientas		
Activos Biológicos		
Bienes Inmuebles		
Activos Intangibles		
Obra Pública en Bienes Propios		
Acciones y Participaciones de Capital		
Compra de Títulos y Valores		
Inversiones en Fideicomisos, Mandatos y Otros Análogos		
Provisiones para Contingencias y Otras Erogaciones Especiales		
Amortización de la deuda pública		
Adeudos de Ejercicios Fiscales Anteriores (ADEFAS)		
Otros Egresos Presupuestales no Contables		

<b>Más: Gastos Contables no Presupuestales</b>		<b>325,506,431.50</b>
Estimaciones, Depreciaciones, Deterioros, Obsolescencia y Amortizaciones	110,942,633.13	
Provisiones		
Disminución de Inventarios		
Aumento por Insuficiencia de Estimaciones por Pérdida o Deterioro u Obsolescencia		
Aumento por Insuficiencia de Provisiones		
Otros gastos		
Otros Gastos Contables no Presupuestales	214,563,798.37	

<b>Igual: Total de Gasto Contable</b>
---------------------------------------

<b>\$ 325,506,431.50</b>
--------------------------

## NOTAS AL ESTADO DE VARIACIÓN EN LA HACIENDA PÚBLICA

El Estado de Variación en la Hacienda Pública muestra las modificaciones o cambios realizados en la Hacienda Pública de la Sociedad Operadora del Aeropuerto Internacional Ángel Albino Corzo, S. A. de C.V. Al 31 de Diciembre del ejercicio fiscal 2018, se obtuvo un saldo de \$ 2,067,088,439.14

La Hacienda Pública representa el importe de los bienes y derechos, dicho importe es modificado por el resultado negativo obtenido en el período que se informa el cual asciende a \$ 46,247,408.31.

Es modificado por el aumento o disminución al patrimonio, derivado del registro de los incrementos o decrementos realizados al patrimonio.

TIPO	MONTO
<b>Patrimonio Contribuido</b>	
Aportaciones	\$ 2,200,059,948.15
<b>Patrimonio Generado</b>	
Resultados del Ejercicio (Ahorro/ Desahorro)	(46,247,408.31)
Resultados de Ejercicios Anteriores	(92,776,101.37)
Reservas	6,052,000.67
<b>Total</b>	<b>\$ 2,067,088,439.14</b>

### Patrimonio Contribuido

#### Aportaciones

Se integra de las aportaciones realizadas por parte de los socios, Gobierno del Estado de Chiapas y Aeropuerto y Servicios Auxiliares, para la construcción del Aeropuerto Internacional Ángel Albino Corzo y de Palenque.

TIPO	PROCEDENCIA	MONTO
<b>Patrimonio Contribuido</b>		
Aportaciones	Aportaciones socios	\$ 2,200,059,948.15

### Patrimonio Generado

#### Resultados del Ejercicio (Ahorro/ Desahorro)

El resultado negativo obtenido al periodo que se informa asciende a \$ 46,247,408.31 se debe a la depreciación de los bienes muebles e inmuebles, aplicada durante el presente ejercicio.

TIPO	PROCEDENCIA	MONTO
<b>Patrimonio Generado</b>		
Resultados del Ejercicio (Ahorro/ Desahorro)	Ingresos y Otros Beneficios menos Gastos y Otras Pérdidas	\$ (46,247,408.31)

**GOBIERNO CONSTITUCIONAL DEL ESTADO DE CHIAPAS**  
**SOCIEDAD OPERADORA DEL AEROPUERTO**  
**INTERNACIONAL ÁNGEL ALBINO, CORZO S. A. DE C. V.**  
**SISTEMA CONTABLE 2018**  
**NOTAS A LOS ESTADOS FINANCIEROS**  
**DEL 1o. DE ENERO AL 31 DE DICIEMBRE DE 2018**

Página 13 de 22

Fecha: 31/12/2018

Resultados de Ejercicios Anteriores

Este rubro corresponde principalmente por el traspaso del saldo del ejercicio anterior; así como, aquellos movimientos por afectación de auditoría, derivado por diferencias en los gastos o ingresos.

TIPO	PROCEDENCIA	MONTO
<b>Patrimonio Generado</b> Resultados de Ejercicios Anteriores	Trasposos y correcciones por auditoría	\$ (92,776,101.37)

Reservas

Este rubro corresponde la Reserva Legal, que se crea con objeto de hacer frente a las eventualidades que pudieran presentarse, de acuerdo con los lineamientos que emita el Consejo Nacional de Armonización Contable. Así como, también de acuerdo a lo estipulado en el artículo 20 de la Ley General de Sociedades Mercantiles.

TIPO	PROCEDENCIA	MONTO
<b>Patrimonio Generado</b> Reservas de Patrimonio	Reservas	\$ 6,052,000.67

**NOTAS AL ESTADO DE FLUJOS DE EFECTIVO**

1.- El análisis de los saldos inicial y final que figuran en la última parte del Estado de Flujos de Efectivo en la cuenta de efectivo y equivalentes es como sigue:

**Efectivo y Equivalentes**

CUENTAS	EJERCICIO 2018	EJERCICIO 2017
Bancos/Dependencia y Otros	15,438,432.69	3,049,701.46
Inversiones Temporales (hasta 3 meses)	29,307,001.24	131,398,215.90
<b>Total de Efectivo y Equivalentes</b>	<b>\$ 44,745,433.93</b>	<b>\$ 134,447,917.36</b>

2.- Al 31 de Diciembre de 2019, no se realizaron adquisiciones de bienes muebles e inmuebles con recursos presupuestales.

3.- Conciliación de los Flujos de Efectivo Netos de las Actividades de Operación y la cuenta de Ahorro/Desahorro antes de Rubros Extraordinarios.

**GOBIERNO CONSTITUCIONAL DEL ESTADO DE CHIAPAS**  
**SOCIEDAD OPERADORA DEL AEROPUERTO**  
**INTERNACIONAL ÁNGEL ALBINO, CORZO S. A. DE C. V.**  
**SISTEMA CONTABLE 2018**  
**NOTAS A LOS ESTADOS FINANCIEROS**  
**DEL 1o. DE ENERO AL 31 DE DICIEMBRE DE 2018**

Página 14 de 22

Fecha: 31/12/2018

<b>RUBRO</b>	<b>2018</b>	<b>2017</b>
<b>Ahorro/Desahorro antes de rubros Extraordinarios</b>	<b>\$ 64,695,224.82</b>	<b>\$ 66,050,077.64</b>
<i>Movimientos de partidas (o rubros) que no afectan el efectivo</i>		
Depreciación de Bienes Inmuebles	96,089,719.71	93,108,778.56
Depreciación de Bienes Infraestructura	146,314.52	146,314.52
Depreciación de Bienes Muebles	14,706,598.90	14,735,178.25
<b>Flujos Netos de Efectivo por Actividades de Operación</b>	<b>\$ (46,247,408.31)</b>	<b>\$ (41,940,193.69)</b>

**NOTAS DE MEMORIA (CUENTAS DE ORDEN)**

Las cuentas de orden se utilizan para registrar los movimientos de valores que no afecten o modifiquen el balance de la Sociedad Operadora del Aeropuerto Internacional Ángel Albino Corzo, S. A. de C.V., sin embargo, su incorporación en libros es necesaria con fines de recordatorio contable, de control y en general sobre los aspectos administrativos, o bien, para consignar sus derechos o responsabilidades contingentes que puedan, o no, presentarse en el futuro.

Al 31 de Diciembre de 2018, las cuentas que se manejan para efectos de estas Notas son las siguientes:

<b>NOMBRE</b>	<b>2018</b>
<b>Cuentas de Orden Contables y Presupuestarias</b>	
<b>Contables</b>	
Valores	
Emisión de Obligaciones	
Avales y Garantías	
Juicios	
Inversión Mediante Proyectos para Prestación de Servicios (PPS) y Similares	
Bienes en Concesionados o en Comodato	
Bienes Arqueológicos, Artísticos e Históricos en Custodia	
<b>Presupuestarias</b>	
Cuentas de Ingresos	
Cuentas de Egresos	

- Contables.- No presenta movimientos a la fecha.
- Presupuestarias.- No presenta movimientos a la fecha.

---

## **NOTAS DE GESTIÓN ADMINISTRATIVA**

---

### **1.- Introducción**

Sociedad Operadora del Aeropuerto Internacional Ángel Albino Corzo, S. A. de C. V.; es una empresa de participación estatal, con personalidad jurídica y patrimonio propio, autonomía administrativa, presupuestal, técnica, de gestión, de operación y de ejecución para el adecuado desarrollo de sus atribuciones, de conformidad a lo establecido en el artículo 1º del decreto de creación del mismo.

La finalidad de la Sociedad Operadora del Aeropuerto Internacional Ángel Albino Corzo, S. A. de C. V., es la de proporcionar los Servicios señalados en la Ley de Aeropuertos, siendo estos: Servicios Aeroportuarios; Complementarios y Comerciales, ya sea de forma directa o a través de terceros, proporcionando los medios y recursos adecuados para que el servicio sea de calidad.

#### **MISION**

Prestar servicios aeroportuarios, complementarios y comerciales de primera calidad y con atención individualizada, en sus instalaciones, con tecnología de punta y capaces de servir tanto a usuarios domésticos como internacionales, con la infraestructura Aeroportuaria concesionada, coadyuvando al bienestar económico, social y cultural del Estado de Chiapas.

#### **VISIÓN:**

Ser una empresa exitosa, responsable de la conservación y crecimiento de la infraestructura aeroportuaria del Estado, ofertando servicios de calidad y con calidez, a los usuarios tanto nacionales como internacionales, coadyuvando al logro del desarrollo sustentable del estado; observando principios que nos aseguren una administración transparente y comprometida.

### **2.- Panorama Económico y Financiero**

La situación económica y financiera de la Sociedad Operadora del Aeropuerto Internacional Ángel Albino Corzo, S. A. de C. V. fue aceptable durante el ejercicio; debido a que fueron tomados en cuenta todos los lineamientos y normas emitidos por el Consejo Nacional de Armonización Contable (CONAC).

La estructura accionaria está conformada con un 51% propiedad del Gobierno del Estado de Chiapas y con un 49 % propiedad del Gobierno Federal, representado por Aeropuertos y Servicios Auxiliares.

### **3.- Autorización e Historia**

#### ***a) Fecha de Creación***

La Sociedad Operadora del Aeropuerto Internacional Ángel Albino Corzo, S.A. de C.V (SOAIAAC), fue constituida con base en el Decreto No. 337 de fecha 26 de Enero del 2006, publicado en el periódico oficial 343, en el que se establece que el H. Congreso del Estado de Chiapas autoriza al Ejecutivo la creación de la empresa de participación estatal mayoritaria y en el periódico oficial 351 del día 15 de de 2006 fue publicado el acuerdo de creación. Con base en ello el día 28 de Diciembre de 2006 es constituida la empresa ante la fe del Lic. Oscar Gabriel Esquinca Camacho, Notario Público Número Dieciséis del Estado de Chiapas, según consta en la escritura pública número 27531 y volumen 752.

La sociedad operadora fue constituida como una Sociedad Anónima de Capital Variable, acorde con lo dispuesto en la ley General de Sociedades Mercantiles, la cual está regulada por la Ley de Entidades Paraestatales del Estado de Chiapas, así como por las disposiciones legales que le aplican de acuerdo a su objeto social. Fiscalmente tributa en el Régimen General de Ley de las Personas Morales, obligada a contribuir con el Impuesto Sobre la Renta, Impuesto al Valor Agregado y retenciones a terceros.

#### ***b) Principales Cambios en su Estructura***

Con la creación de la Sociedad Operadora del Aeropuerto Internacional Ángel Albino Corzo, S. A. de C. V.; también se emitió el reglamento interior de dicha Sociedad; el cual muestra la nueva estructura organizacional y las competencias de cada una de sus áreas administrativas. El reglamento interior, fue autorizado por el Consejo de Administración el día 17 de abril de 2015.

### **4.- Organización y Objeto Social**

#### ***a) Objeto Social***

La Sociedad Operadora del Aeropuerto Internacional Ángel Albino Corzo, S. A. de C. V., tiene como objeto social entre otros el de desarrollar, administrar, operar, explotar, remodelar y conservar la infraestructura aeroportuaria en el estado de Chiapas.

#### ***b) Principal Actividad***

La principal actividad de la Sociedad, es administrar el aeropuerto internacional Ángel Albino Corzo y el nuevo aeropuerto de Palenque. Actualmente se realizan diariamente, 13,826 operaciones se atienden a 1,034,631 pasajeros. Se cuenta con 8 destinos nacionales entre las cuales se encuentran Ciudad de México, Mérida, Toluca, Guadalajara, Cancún, Villahermosa y Oaxaca, las cuales son realizadas por Interjet, Viva Aerobús, Aeroméxico, Volaris, TAR aerolíneas y Aeromar.

***c) Ejercicio Fiscal***

2018.

***d) Régimen Jurídico***

La Sociedad Operadora del Aeropuerto Internacional Ángel Albino Corzo, S. A. de C. V.; está registrada ante el Servicio de Administración Tributaria como persona moral con fines lucrativos, cuya actividad económica es la administración de aeropuertos y helipuertos y sus obligaciones son las siguientes:

- Presentar la declaración anual y pago provisional mensual de Impuestos Sobre de Renta, IVA, retenciones de impuestos sobre la renta (ISR), y sueldos y salarios.
- Presentar Declaración Informativa de Operaciones con Terceros y Declaración Informativa Múltiple.

***e) Consideraciones Fiscales del Ente***

Sociedad Operadora del Aeropuerto Internacional Ángel Albino Corzo, S. A. de C. V., se ubica dentro de las personas morales de régimen general de Ley de Impuesto Sobre la Renta, pero cuyas obligaciones son:

- Presentar la declaración anual y pago provisional mensual de Impuestos Sobre de Renta, Impuesto al Valor Agregado, retenciones de impuestos sobre la renta (ISR), y sueldos y salarios.
- Presentar Declaración Informativa de Operaciones con Terceros y Declaración Informativa Múltiple.
- Instituto del Fondo Nacional de la Vivienda para los Trabajadores.
- Instituto Mexicano del Seguro Social.
- Sistema de Ahorro para el Retiro.
- 2% Impuesto Sobre Nóminas.
- 10% de Impuesto Sobre la Renta por Arrendamientos de Inmuebles.
- Retención mano de obra.
- 1% Al Estado
- 5% al millar



**f) Estructura Organizacional Básica**

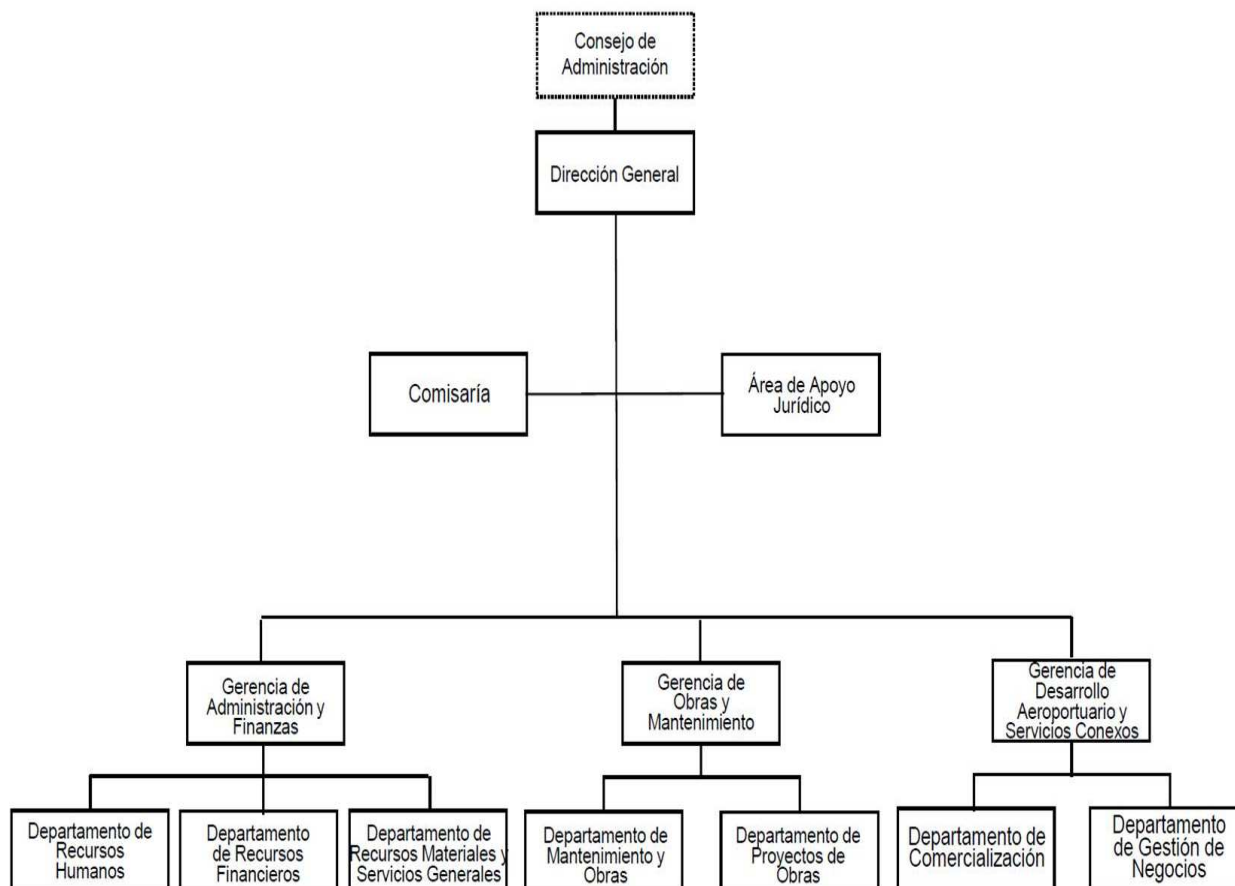

**g) Fideicomisos, Mandatos y Análogos de los cuales es Fideicomitente o Fideicomisario**

(No Aplica)

**5.- Bases de Preparación de los Estados Financieros**

Para llevar a cabo la preparación de los Estados Financieros del presente ejercicio se consideró lo siguiente:

- a) Los estados financieros que se acompañan han sido preparados de conformidad con las Normas contables emitidas por el Consejo Nacional de Armonización Contable (CONAC), y las Normas de Información Financiera (NIF) emitidas por el Consejo Mexicano para la Investigación y Desarrollo de las Normas de Información Financiera (CINIF). Los saldos presentados ya se encuentran ajustados con las cifras que fueron presentadas en el dictamen fiscal 2015, presentado el 19 de Mayo de 2016.

**GOBIERNO CONSTITUCIONAL DEL ESTADO DE CHIAPAS**  
**SOCIEDAD OPERADORA DEL AEROPUERTO**  
**INTERNACIONAL ÁNGEL ALBINO, CORZO S. A. DE C. V.**  
**SISTEMA CONTABLE 2018**  
**NOTAS A LOS ESTADOS FINANCIEROS**  
**DEL 1o. DE ENERO AL 31 DE DICIEMBRE DE 2018**

Página 19 de 22

Fecha: 31/12/2018

- b) La normatividad aplicada para el reconocimiento, valuación y revelación de los diferentes rubros de la información financiera, así como las bases de medición utilizadas para la elaboración de los estados financieros.

Todas las cuentas que afectan económicamente a la Sociedad Operadora del Aeropuerto Internacional Ángel Albino Corzo, S. A. de C. V., están cuantificados en términos monetarios y se registran al costo histórico. El costo histórico de las operaciones corresponde al monto erogado para su adquisición conforme a la documentación contable original justificativa y comprobatoria.

- c) Postulados básicos.

Las bases de preparación de los estados financieros de la Sociedad Operadora del Aeropuerto Internacional Ángel Albino Corzo, S. A. de C. V., aplican los postulados básicos siguientes:

- 1.- Sustancia Económica
- 2.- Entes Públicos
- 3.- Existencia Permanente
- 4.- Revelación Suficiente
- 5.- Importancia Relativa
- 6.- Registro e Integración Presupuestaria
- 7.- Consolidación de la Información Financiera
- 8.- Devengo Contable
- 9.- Valuación
- 10.- Dualidad Económica
- 11.- Consistencia

- d) Normatividad supletoria. (No Aplica)

- e) Para las Entidades que por primera vez estén implementando la base devengado de acuerdo a la Ley de Contabilidad; deberán considerar políticas de reconocimientos, plan de implementación, presentar los últimos estados financieros con la Normatividad anteriormente utilizada (No Aplica)

**6.- Políticas de Contabilidad Significativas**

(No Aplica)

**7.- Posición en Moneda Extranjera y Protección por Riesgo Cambiario**

(No Aplica)

**GOBIERNO CONSTITUCIONAL DEL ESTADO DE CHIAPAS**  
**SOCIEDAD OPERADORA DEL AEROPUERTO**  
**INTERNACIONAL ÁNGEL ALBINO, CORZO S. A. DE C. V.**  
**SISTEMA CONTABLE 2018**  
**NOTAS A LOS ESTADOS FINANCIEROS**  
**DEL 1o. DE ENERO AL 31 DE DICIEMBRE DE 2018**

## **8.- Reporte Analítico del Activo**

El estado analítico del activo, nos muestra la variación entre el saldo final y el saldo inicial del periodo; y al cierre del periodo que se informa, presenta una variación positiva de \$ 178,044,711.54. La variación es positiva a diferencia del ejercicio 2017.

La variación que presenta el activo, se integra de la siguiente manera:

- a) La variación negativa de Efectivos y Equivalentes se debe a los pagos realizados a nuestros proveedores.
- b) La variación negativa de Derechos a Recibir Efectivo o Equivalentes se debe a la reclasificación de realizada a la cuenta de Documentos por Cobrar a Largo Plazo, al 30 de Diciembre de 2018.
- c) La variación negativa del saldo de Derechos a Recibir Bienes o Servicios, se debe a las amortizaciones de anticipos que se realizan a los contratistas por mantenimiento que se realiza en los Aeropuertos.
- d) La variación positiva de Derechos a Recibir Efectivo o Equivalentes a Largo Plazo se debe a la reclasificación de realizada a la cuenta de Derechos a Recibir Bienes o Servicios, al 30 de Diciembre de 2018.
- e) La variación positiva de saldo en la rubro de Bienes Inmuebles, Infraestructura y Construcciones en Proceso se debe a los pagos de estimaciones de obra de mantenimiento y rehabilitación del sistema de clima, drenaje pluvial 1ra etapa, pozo profundo, prospección geofísica y geomántica, cobertizo en zona de salida del estación, proyecto de la fosa de prácticas SEI, plataforma remota 1a etapa, proyecto desplazamiento del sistema visual, bahía para el camino perimetral, muro gavión para contención de talud entrada principal al Aeropuerto de Palenque (1ra etapa) y muro gavión en tramos aislados en franja en seguridad lado sur.
- f) La variación positiva en la cuenta de Bienes Muebles se origina por las adquisiciones con recursos propios de equipo como: silla ejecutiva de piel vacuna, pantalla UHD TV 4K 55", calentador automático de agua para el Aeropuerto, dos lap top marca Dell Vostro 14 300, macbook air 13" EARLY 2015 y impresora multifuncional HP laserjet, cargador arrancador de baterías, medidores de energia EMB3032, radios portátiles aereo ICOM ICA 14/25, radios portatil KENWOOD NX-240, no break APC SMART, gabinetes de 76x42x90cm, gabinetes de 65x70x22cm para ionscan, binoculares nikon 12x50 aculon negros, enfriador, congelador metal frio, licuadora industrial, archivero móvil, impresora multifuncional hp m377 dw, serpentines manejadora trane, patín hidráulico, torretas giratorias 12vcd, escalera, radios portátiles, triturador de desperdicios para área de comedor, tractor agrícola mca massey, desbrozadora husqvarna, motor eléctrico monofásico, vitrina con cristal y puerta abatible, detectores de metales portatil, cajoneras de 56x35x61 de acero, equipo detector de metal 02pn20, impresora multifuncional epson, bomba sumergible y equipo de aire acondicionado
- g) La variación negativa de Depreciación, Deterioro y Amortización Acumulada de Bienes se origina por las depreciaciones de los bienes muebles e inmuebles, realizadas al periodo que se informa.

**GOBIERNO CONSTITUCIONAL DEL ESTADO DE CHIAPAS**  
**SOCIEDAD OPERADORA DEL AEROPUERTO**  
**INTERNACIONAL ÁNGEL ALBINO, CORZO S. A. DE C. V.**  
**SISTEMA CONTABLE 2018**  
**NOTAS A LOS ESTADOS FINANCIEROS**  
**DEL 1o. DE ENERO AL 31 DE DICIEMBRE DE 2018**

- h) La variación negativa de Activos Diferidos se origina en la cuenta de Derechos sobre Bienes en Régimen de Arrendamiento Financiero ya que se adquirió una unidad para Dirección General, así también se actualiza la porción del contrato, por virtud del cual se adquirió el uso o goce temporal de los vehículos con opción a compra.
- i) La variación negativa de Otros Activos no Circulantes se debe a porción del contrato, donde se adquirió el uso o goce temporal de vehículo para el Director General.

CONCEPTO	SALDO INICIAL	CARGOS DEL PERIODO	ABONOS DEL PERIODO	SALDO FINAL	VARIACIÓN DEL PERIODO
<b>ACTIVO</b>	<b>2,063,584,373.34</b>	<b>5,023,965,228.96</b>	<b>4,845,920,517.42</b>	<b>2,241,629,084.88</b>	<b>178,044,711.54</b>
<b>Activo Circulante</b>	<b>304,092,485.80</b>	<b>4,549,139,830.19</b>	<b>4,725,392,869.71</b>	<b>127,839,446.28</b>	<b>(176,253,039.52)</b>
Efectivo y Equivalentes	134,447,917.36	4,041,694,533.45	4,131,397,016.88	44,745,433.93	( 89,702,483.43)
Derechos a Recibir Efectivo o Equivalentes	142,021,557.50	465,365,634.33	550,239,894.05	57,147,297.78	(84,874,259.72)
Derechos a Recibir Bienes o Servicios	27,623,010.94	42,079,662.41	43,755,958.78	25,946,714.57	(1,676,296.37)
<b>Activo No Circulante</b>	<b>1,759,491,887.54</b>	<b>474,825,398.77</b>	<b>120,527,647.71</b>	<b>2,113,789,638.60</b>	<b>354,297,751.06</b>
Derechos a Recibir o Equivalentes a Largo Plazo		71,192,637.06	261.95	71,192,375.11	71,192,375.11
Bienes Inmuebles, Infraestructura y Construcciones en Proceso	2,102,306,713.04	382,230,788.44	750,447.17	2,483,787,054.31	381,480,341.27
Bienes Muebles	170,749,572.32	20,879,815.65		191,629,387.97	20,879,815.65
Depreciación, Deterioro y Amortización Acumulada de Bienes	(451,128,762.69)	518,157.62	119,080,884.75	(569,691,489.82)	(118,562,727.13)
Activos Diferidos	12,202,336.88	4,000.00	508,317.94	11,698,018.94	( 504,317.94)
Estimación por Pérdida o Deterioro de Activos no Circulantes	(75,235,311.81)			(75,235,311.81)	
Otros Activos no Circulantes	597,339.80		187,735.90	409,603.90	(187,735.90)

### 9.- Fideicomisos, Mandatos y Análogos

(No Aplica)

### 10.- Reporte de la Recaudación

(No Aplica)

### 11.- Información sobre la Deuda y el Reporte Analítico de la Deuda

(No Aplica)

### 12.- Calificaciones Otorgadas

(No Aplica)

### **13.- Proceso de Mejora**

(No Aplica)

#### **a) Principales Políticas de Control Interno**

- Manual de Procedimientos: Nos indica los procedimientos que debemos seguir de forma ordenada en el desarrollo de las actividades; evitando duplicidad de esfuerzos. (En proceso)
- Ley General de Contabilidad Gubernamental (LGCG): Nos establece los criterios generales que rigen la contabilidad gubernamental y la emisión de información financiera, incluyendo la presupuestaria y programática en forma razonable y transparente.
- Normatividad Contable: Tiene por objeto efectuar el registro contable de los recursos públicos y la preparación de informes financieros de forma armonizada, que dan transparencia para la interpretación, evaluación, fiscalización y entrega de informes; regulando las operaciones contables.
- Normas Presupuestarias: Nos indica cómo se ejecuta el gasto público, administrándolo con eficiencia, eficacia, economía, transparencia y honradez, para rendir cuentas de los recursos públicos, así mismo contribuir a fortalecer la armonización presupuestaria y contable.

#### **b) Medidas de Desempeño Financiero, Metas y Alcance**

(No Aplica)

### **14.- Información por Segmentos**

(No Aplica)

### **15.- Eventos Posteriores al Cierre**

(No Aplica)

### **16.- Partes Relacionadas**

- Aeropuertos y Servicios Auxiliares.

### **17.- Responsabilidad sobre la Presentación Razonable de la Información Contable**

“Bajo protesta de decir verdad declaramos que los Estados Financieros y sus Notas, son razonablemente correctos y son responsabilidad del emisor”.



**GOBIERNO CONSTITUCIONAL DEL ESTADO DE CHIAPAS**  
**SOCIEDAD OPERADORA DEL AEROPUERTO INTERNACIONAL ÁNGEL ALBINO CORZO, S. A. DE C.V.**  
**SISTEMA CONTABLE 2018**  
**ESTADO ANALÍTICO DE INGRESOS**  
**DEL 1 DE ENERO AL 31 DE DICIEMBRE DE 2018**

Fecha: Página 1 de 1  
31/12/2018

RUBRO DE INGRESOS	INGRESO					DIFERENCIA
	ESTIMADO	AMPLIACIONES Y REDUCCIONES	MODIFICADO	DEVENGADO	RECAUDADO	(RECAUDADO - ESTIMADO)

- Impuestos
- Cuotas y Aportaciones de Seguridad Social
- Contribuciones de Mejoras
- Derechos
- Productos
  - Corriente
  - Capital
- Aprovechamientos
  - Corriente
  - Capital
- Ingresos por Venta de Bienes y Servicios
- Participaciones y Aportaciones
- Transferencias, Asignaciones, Subsidios y Otras Ayudas
- Ingresos Derivados de Financiamientos

<b>Total</b>	<b>Ingresos Excedentes</b>	
--------------	----------------------------	--

RUBRO DE INGRESOS	INGRESO					DIFERENCIA
	ESTIMADO	AMPLIACIONES Y REDUCCIONES	MODIFICADO	DEVENGADO	RECAUDADO	(RECAUDADO - ESTIMADO)

- Ingresos del Gobierno
  - Impuestos
  - Contribuciones de Mejoras
  - Derechos
  - Productos
    - Corriente
    - Capital
  - Aprovechamientos
    - Corriente
    - Capital
  - Participaciones y Aportaciones
  - Transferencias, Asignaciones, Subsidios y Otras Ayudas
- Ingresos de Organismos y Empresas
  - Cuotas y Aportaciones de Seguridad Social
  - Ingresos por Venta de Bienes y Servicios
  - Transferencias, Asignaciones, Subsidios y Otras Ayudas
- Ingresos Derivados de Financiamiento
  - Ingresos Derivados de Financiamientos

<b>Total</b>	<b>Ingresos Excedentes</b>	
--------------	----------------------------	--

**NO APLICA**



GOBIERNO CONSTITUCIONAL DEL ESTADO DE CHIAPAS  
SOCIEDAD OPERADORA DEL AEROPUERTO INTERNACIONAL ÁNGEL ALBINO CORZO, S. A. DE C.V.  
SISTEMA CONTABLE 2018  
ENDEUDAMIENTO NETO  
DEL 1 DE ENERO AL 31 DE DICIEMBRE DE 2018

Fecha:

IDENTIFICACIÓN DE CRÉDITO O INSTRUMENTO	CONTRATACIÓN / COLOCACIÓN	AMORTIZACIÓN	ENDEUDAMIENTO NETO
CRÉDITOS BANCARIOS			

TOTAL CRÉDITOS BANCARIOS

OTROS INSTRUMENTOS DE DEUDA

**NO APLICA**

TOTAL DE INTERESES DE OTROS INSTRUMENTOS DE DEUDA  
TOTAL



GOBIERNO CONSTITUCIONAL DEL ESTADO DE CHIAPAS  
SOCIEDAD OPERADORA DEL AEROPUERTO INTERNACIONAL ÁNGEL ALBINO CORZO, S. A. DE C.V.  
SISTEMA CONTABLE 2018  
INTERESES DE LA DEUDA  
DEL 1 DE ENERO AL 31 DE DICIEMBRE DE 2018

Fecha:

IDENTIFICACIÓN DE CRÉDITO O INSTRUMENTO	DEVENGADO	PAGADO
CRÉDITOS BANCARIOS		

TOTAL DE INTERESES DE CRÉDITOS BANCARIOS

OTROS INSTRUMENTOS DE DEUDA
-----------------------------

TOTAL DE INTERESES DE OTROS INSTRUMENTOS DE DEUDA

TOTAL

**NO APLICA**





GOBIERNO CONSTITUCIONAL DEL ESTADO DE CHIAPAS  
SOCIEDAD OPERADORA DEL AEROPUERTO INTERNACIONAL ÁNGEL ALBINO CORZO, S. A. DE C.V.  
SISTEMA CONTABLE 2018  
INDICADORES DE LA POSTURA FISCAL  
DEL 1 DE ENERO AL 31 DE DICIEMBRE DE 2018

Fecha: Página 1 de 1  
31/12/2018

CONCEPTO	ESTIMADO	DEVENGADO	PAGADO
----------	----------	-----------	--------

**I. Ingresos Presupuestarios**

Ingresos del Gobierno de la Entidad Federativa  
Ingresos del Sector Paraestatal

**II. Egresos Presupuestarios**

Egresos del Gobierno de la Entidad Federativa  
Egresos del Sector Paraestatal

**III. Balance Presupuestario (Superávit o Déficit) (III = I - II)**

CONCEPTO	ESTIMADO	DEVENGADO	PAGADO
----------	----------	-----------	--------

**III. Balance Presupuestario (Superávit o Déficit)**

**IV. Intereses, Comisiones y Gastos de la Deuda**

**V. Balance Primario (Superávit o Déficit) (V = III - IV)**

CONCEPTO	ESTIMADO	DEVENGADO	PAGADO
----------	----------	-----------	--------

**A. Financiamiento**

**B. Amortización de la Deuda**

**C. Endeudamiento o Desendeudamiento (C= A - B)**

**NO APLICA**



GOBIERNO CONSTITUCIONAL DEL ESTADO DE CHIAPAS  
SOCIEDAD OPERADORA DEL AEROPUERTO INTERNACIONAL ÁNGEL ALBINO CORZO, S. A. DE C.V.  
SISTEMA CONTABLE 2018  
RELACIÓN DE CUENTAS BANCARIAS PRODUCTIVAS ESPECÍFICAS  
DEL 1 DE ENERO AL 31 DE DICIEMBRE DE 2018

Fecha: 31/12/2018

FONDO, PROGRAMA O CONVENIO	DATOS DE LA CUENTA BANCARIA		
	INSTITUCIÓN BANCARIA	NÚMERO DE CUENTA	TIPO DE CUENTA

**NO APLICA**



GOBIERNO CONSTITUCIONAL DEL ESTADO DE CHIAPAS  
SOCIEDAD OPERADORA DEL AEROPUERTO INTERNACIONAL ÁNGEL ALBINO CORZO, S. A. DE C.V.  
SISTEMA CONTABLE 2018  
RELACIÓN DE ESQUEMAS BURSÁTILES Y DE COBERTURAS FINANCIERAS  
DEL 1 DE ENERO AL 31 DE DICIEMBRE DE 2018

Página 1 de 1  
Fecha: 31/12/2018

RELACIÓN DE ESQUEMAS BURSÁTILES Y DE COBERTURAS FINANCIERAS

---

**NO APLICA**

CONCEPTO	31 DE DICIEMBRE DE 2018	31 DE DICIEMBRE DE 2017	CONCEPTO	31 DE DICIEMBRE DE 2018	31 DE DICIEMBRE DE 2017
<b>ACTIVO</b>			<b>PASIVO</b>		
<b>Activo Circulante</b>			<b>Pasivo Circulante</b>		
<b>Efectivo y Equivalentes</b>	<b>44,745,433.93</b>	<b>134,447,917.36</b>	<b>Cuentas por Pagar a Corto Plazo</b>	<b>168,686,147.86</b>	<b>248,588,771.94</b>
Efectivo	(0.00)		Servicios Personales por Pagar a Corto Plazo		
Bancos/Tesorería			Proveedores por Pagar a Corto Plazo	19,202,128.23	11,819,128.55
Bancos/Dependencias y Otros	15,438,432.69	3,049,701.46	Contratistas por Obras Públicas por Pagar a Corto Plazo		
Inversiones Temporales (hasta 3 meses)	29,307,001.24	131,398,215.90	Participaciones y Aportaciones por Pagar a Corto Plazo		
Fondos con Afectación Específica			Transferencias Otorgadas por Pagar a Corto Plazo		
Depósitos de Fondos de Terceros en Garantía y/o Administración			Intereses, Comisiones y Otros Gastos de la Deuda Pública por Pagar a Corto Plazo		
Otros Efectivos y Equivalentes			Retenciones y Contribuciones por Pagar a Corto Plazo	3,122,033.49	1,639,016.38
<b>Derechos a Recibir Efectivo o Equivalentes</b>	<b>57,147,297.78</b>	<b>142,021,557.50</b>	Devoluciones de la Ley de Ingresos por Pagar a Corto Plazo		
Inversiones Financieras de Corto Plazo			Otras Cuentas por Pagar a Corto Plazo	146,361,986.14	235,130,627.01
Cuentas por Cobrar a Corto Plazo	54,095,969.38	137,506,051.60	<b>Documentos por Pagar a Corto Plazo</b>	<b>0.00</b>	<b>0.00</b>
Deudores Diversos por Cobrar a Corto Plazo	124,043.27	107,124.08	Documentos Comerciales por Pagar a Corto Plazo		
Ingresos por Recuperar a Corto Plazo			Documentos con Contratistas por Obras Públicas por Pagar a Corto Plazo		
Deudores por Anticipos de la Tesorería a Corto Plazo			Otros Documentos por Pagar a Corto Plazo		
Préstamos Otorgados a Corto Plazo			<b>Porción a Corto Plazo de la Deuda Pública</b>	<b>0.00</b>	<b>0.00</b>
Otros Derechos a Recibir Efectivo o Equivalentes a Corto Plazo	2,927,285.13	4,408,381.82	Porción a Corto Plazo de la Deuda Pública Interna		
<b>Derechos a Recibir Bienes o Servicios</b>	<b>25,946,714.57</b>	<b>27,623,010.94</b>	Porción a Corto Plazo de Arrendamiento Financiero		
Anticipo a Proveedores por Adquisición de Bienes y Prestación de Serv. a Corto Plazo	621,592.83	4,122,787.55	<b>Títulos y Valores a Corto Plazo</b>	<b>0.00</b>	<b>0.00</b>
Anticipo a Proveedores por Adquisición de Bienes Inmuebles y Muebles a Corto Plazo			<b>Pasivos Diferidos a Corto Plazo</b>	<b>0.00</b>	<b>0.00</b>
Anticipo a Proveedores por Adquisición de Bienes Intangibles a Corto Plazo			Ingresos Cobrados por Adelantado a Corto Plazo		
Anticipo a Contratistas por Obras Públicas a Corto Plazo	25,325,121.74	23,500,223.39	Intereses Cobrados por Adelantado a Corto Plazo		
Otros Derechos a Recibir Bienes o Servicios a Corto Plazo			Otros Pasivos Diferidos a Corto Plazo		
<b>Inventarios</b>	<b>0.00</b>	<b>0.00</b>	<b>Fondos y Bienes de Terceros en Garantía y/o Administración a Corto Plazo</b>	<b>0.00</b>	<b>0.00</b>
Inventario de Mercancías para Venta			Fondos en Garantía a Corto Plazo		
Inventario de Mercancías Terminadas			Fondos en Administración a Corto Plazo		
Inventario de Mercancías en Proceso de Elaboración			Fondos Contingentes a Corto Plazo		
Inventario de Materias Primas, Materiales y Suministros para Producción			Fondos de Fideicomisos, mandatos y Contratos Análogos a Corto Plazo		
Bienes en Tránsito			Otros Fondos de Terceros en Garantía y/o Administración a Corto Plazo		
<b>Almacenes</b>	<b>0.00</b>	<b>0.00</b>	Valores y Bienes en Garantía a Corto Plazo		
<b>Estimación por Pérdida o Deterioro de Activos Circulantes</b>	<b>0.00</b>	<b>0.00</b>	<b>Provisiones a Corto Plazo</b>	<b>0.00</b>	<b>0.00</b>
Estimaciones para cuentas incobrables por Derechos a Recibir Efectivo o Equivalentes			Provisión para Demandas y Juicios a Corto Plazo		
Estimación por Deterioro de Inventarios			Provisión para Contingencias a Corto Plazo		
<b>Otros Activos Circulantes</b>	<b>0.00</b>	<b>0.00</b>	Otras Provisiones a Corto Plazo		
Valores en Garantía			<b>Otros Pasivos a Corto Plazo</b>	<b>0.00</b>	<b>0.00</b>
Bienes en Garantía (excluye depósitos de fondos)			Ingresos por Clasificar		
Bienes Derivados de Embargos, Decomisos, Aseguramientos y Dación en Pago			Recaudación por Participar		
Adquisición con Fondos de Terceros			Otros Pasivos Circulantes		
<b>Total de Activos Circulantes</b>	<b>127,839,446.28</b>	<b>304,092,485.80</b>	<b>Total de Pasivos Circulantes</b>	<b>168,686,147.86</b>	<b>248,588,771.94</b>
<b>Activo No Circulante</b>			<b>Pasivo No Circulante</b>		
<b>Inversiones Financieras a Largo Plazo</b>	<b>0.00</b>	<b>0.00</b>	<b>Cuentas por Pagar a Largo Plazo</b>	<b>0.00</b>	<b>0.00</b>
Derechos a Recibir Efectivo o Equivalentes a Largo Plazo	71,192,375.11	0.00	Documentos por Pagar a Largo Plazo	0.00	0.00
<b>Bienes Inmuebles, Infraestructura y Construcciones en Proceso</b>	<b>2,483,787,054.31</b>	<b>2,102,306,713.04</b>	<b>Deuda Pública a Largo Plazo</b>	<b>635,154.44</b>	<b>2,489,912.40</b>
Bienes Muebles	191,629,387.97	170,749,572.32	<b>Pasivos Diferidos a Largo Plazo</b>	<b>0.00</b>	<b>0.00</b>
<b>Activos Intangibles</b>	<b>0.00</b>	<b>0.00</b>	<b>Fondos y Bienes de Terceros en Garantía y/o Administración a Largo Plazo</b>	<b>5,219,343.44</b>	<b>5,128,457.35</b>
Depreciación, Deterioro y Amortización Acumulada de Bienes	(569,691,489.82)	(451,128,762.69)	Provisiones a Largo Plazo	0.00	0.00
<b>Activos Diferidos</b>	<b>11,698,018.94</b>	<b>12,202,336.88</b>	<b>Total de Pasivos No Circulantes</b>	<b>5,854,497.88</b>	<b>7,618,369.75</b>
Estimación por Pérdida o Deterioro de Activos no Circulantes	(75,235,311.81)	(75,235,311.81)	<b>Total del Pasivo</b>	<b>174,540,645.74</b>	<b>256,207,141.69</b>
<b>Otros Activos no Circulantes</b>	<b>409,603.90</b>	<b>597,339.80</b>			
<b>Total de Activos No Circulantes</b>	<b>2,113,789,638.60</b>	<b>1,759,491,887.54</b>			
			<b>HACIENDA PÚBLICA/PATRIMONIO</b>		
			<b>Hacienda Pública/Patrimonio Contribuido</b>	<b>2,200,059,948.15</b>	<b>1,891,896,682.84</b>
			<b>Aportaciones</b>	<b>2,200,059,948.15</b>	<b>1,891,896,682.84</b>
			<b>Donaciones de Capital</b>	<b>0.00</b>	<b>0.00</b>
			<b>Actualización de la Hacienda Pública / Patrimonio</b>	<b>0.00</b>	<b>0.00</b>
			<b>Hacienda Pública/Patrimonio Generado</b>	<b>-132,971,509.01</b>	<b>-84,519,451.19</b>
			<b>Resultados del Ejercicio (Ahorro/Desahorro)</b>	<b>-46,247,408.31</b>	<b>-41,940,193.69</b>
			<b>Resultados de Ejercicios Anteriores</b>	<b>-92,776,101.37</b>	<b>-48,631,258.17</b>
			<b>Revalúos</b>	<b>0.00</b>	<b>0.00</b>
			<b>Reservas</b>	<b>6,052,000.67</b>	<b>6,052,000.67</b>
			<b>Rectificaciones de Resultados de Ejercicios Anteriores</b>	<b>0.00</b>	<b>0.00</b>
			<b>Exceso o Insuficiencia en la Actualización de la Hacienda Pública/Patrimonio</b>		
			<b>Resultado por Posición Monetaria</b>	<b>0.00</b>	<b>0.00</b>
			<b>Resultado por Tenencia de Activos no Monetarios</b>	<b>0.00</b>	<b>0.00</b>
			<b>Total Hacienda Pública/Patrimonio</b>	<b>2,067,088,439.14</b>	<b>1,807,377,231.65</b>
<b>Total del Activo</b>	<b>2,241,629,084.88</b>	<b>2,063,584,373.34</b>	<b>Total del Pasivo y Hacienda Pública/Patrimonio</b>	<b>2,241,629,084.88</b>	<b>2,063,584,373.34</b>

DENOMINACIÓN DE LA DEUDA PÚBLICA Y OTROS PASIVOS	SALDO AL 31 DE DICIEMBRE DE 2017	DISPOSICIONES DEL PERIODO	AMORTIZACIONES DEL PERIODO	REVALUACIONES, RECLASIFICACIONES Y OTROS AJUSTES	SALDO FINAL DEL PERIODO	PAGO DE INTERESES DEL PERIODO	PAGO DE COMISIONES Y DEMÁS COSTOS ASOCIADOS DURANTE EL PERIODO
<b>Deuda Pública</b>	<b>2,489,912.40</b>	<b>2,703,595.46</b>	<b>4,558,353.42</b>	<b>0.00</b>	<b>635,154.44</b>	<b>0.00</b>	<b>0.00</b>
<b>Corto Plazo</b>	<b>0.00</b>	<b>1,752,000.00</b>	<b>1,752,000.00</b>	<b>0.00</b>	<b>0.00</b>	<b>0.00</b>	<b>0.00</b>
Instituciones de Crédito							
Títulos y Valores							
Arrendamientos Financieros		1,752,000.00	1,752,000.00				
<b>Largo Plazo</b>	<b>2,489,912.40</b>	<b>951,595.46</b>	<b>2,806,353.42</b>	<b>0.00</b>	<b>635,154.44</b>	<b>0.00</b>	<b>0.00</b>
Instituciones de Crédito							
Títulos y Valores							
Arrendamientos Financieros	2,489,912.40	951,595.46	2,806,353.42		635,154.44		
<b>Otros Pasivos</b>	<b>0.00</b>				<b>0.00</b>		
<b>Total de la Deuda Pública y Otros Pasivos</b>	<b>2,489,912.40</b>	<b>2,703,595.46</b>	<b>4,558,353.42</b>	<b>0.00</b>	<b>635,154.44</b>	<b>0.00</b>	<b>0.00</b>
<b>Deuda Contingente (Informativo)</b>	<b>0.00</b>	<b>0.00</b>	<b>0.00</b>	<b>0.00</b>	<b>0.00</b>	<b>0.00</b>	<b>0.00</b>
Deuda Contingente 1							
Deuda Contingente 2							
Deuda Contingente XX							
<b>Valor de Instrumentos Bono Cupón Cero (informativo)</b>	<b>0.00</b>	<b>0.00</b>	<b>0.00</b>	<b>0.00</b>	<b>0.00</b>	<b>0.00</b>	<b>0.00</b>
Instrumento Bono Cupón Cero 1							
Instrumento Bono Cupón Cero 2							
Instrumento Bono Cupón Cero XX							

OBLIGACIONES A CORTO PLAZO	MONTO CONTRATADO	PLAZO PACTADO	TASA DE INTERÉS	COMISIONES Y COSTOS RELACIONADOS	TASA EFECTIVA
----------------------------	------------------	---------------	-----------------	----------------------------------	---------------

<b>Obligaciones a Corto Plazo (Informativo)</b>	<b>0.00</b>			<b>0.00</b>	
Crédito 1					
Crédito 2					
Crédito XX					



GOBIERNO CONSTITUCIONAL DEL ESTADO DE CHIAPAS  
 SOCIEDAD OPERADORA DEL AEROPUERTO INTERNACIONAL ÁNGEL ALBINO CORZO, S. A. DE C.V.  
 SISTEMA CONTABLE 2018  
 INFORME ANALÍTICO DE OBLIGACIONES DIFERENTES DE FINANCIAMIENTOS  
 DEL 1 DE ENERO AL 31 DE DICIEMBRE DE 2018

DENOMINACIÓN DE LAS OBLIGACIONES DIFERENTES DE FINANCIAMIENTO	FECHA DEL CONTRATO	FECHA DE INICIO DE OPERACIÓN DEL PROYECTO	FECHA DE VENCIMIENTO	MONTO DE LA INVERSIÓN PACTADO	PLAZO PACTADO	MONTO PROMEDIO MENSUAL DEL PAGO DE LA CONTRAPRESTACIÓN	MONTO PROMEDIO MENSUAL DEL PAGO DE LA CONTRAPRESTACIÓN CORRESPONDIENTE AL PAGO DE INVERSIÓN	MONTO PAGADO DE LA INVERSIÓN AL 31 DE DICIEMBRE DE 2018	MONTO PAGADO DE LA INVERSIÓN ACTUALIZADO AL 31 DE DICIEMBRE DE 2018	SALDO PENDIENTE POR PAGAR DE LA INVERSIÓN AL 31 DE DICIEMBRE DE 2018
<b>APP's</b>				0.00		0.00	0.00	0.00	0.00	0.00
APP 1										
APP 2										
APP 3										
APP XX										
<b>Otros Instrumentos</b>				0.00		0.00	0.00	0.00	0.00	0.00
Otro Instrumento 1										
Otro Instrumento 2										
Otro Instrumento 3										
Otro Instrumento XX										
<b>Total de Obligaciones Diferentes de Financiamiento</b>				0.00		0.00	0.00	0.00	0.00	0.00

**NO APLICA**

CONCEPTO	ESTIMADO/ APROBADO	DEVENGADO	RECAUDADO/ PAGADO
<b>Ingresos Totales</b>	0.00	0.00	0.00
Ingresos de Libre Disposición			
Transferencias Federales Etiquetadas			
Financiamiento Neto			
<b>Egresos Presupuestarios</b>	0.00	0.00	0.00
Gasto No Etiquetado (sin incluir Amortización de la Deuda Pública)			
Gasto Etiquetado (sin incluir Amortización de la Deuda Pública)			
<b>Remanentes del Ejercicio Anterior</b>	0.00	0.00	0.00
Remanentes de Ingresos de Libre Disposición aplicados en el periodo			
Remanentes de Transferencias Federales Etiquetadas aplicados en el periodo			
<b>Balance Presupuestario</b>	0.00	0.00	0.00
<b>Balance Presupuestario sin Financiamiento Neto</b>	0.00	0.00	0.00
<b>Balance Presupuestario sin Financiamiento Neto y sin Remanentes del Ejercicio Anterior</b>	0.00	0.00	0.00

CONCEPTO	APROBADO	DEVENGADO	PAGADO
<b>Intereses, Comisiones y Gastos de la Deuda</b>	0.00	0.00	0.00
Intereses, Comisiones y Gastos de la Deuda con Gasto No Etiquetado			
Intereses, Comisiones y Gastos de la Deuda con Gasto Etiquetado			
<b>Balance Primario</b>	0.00	0.00	0.00

CONCEPTO	ESTIMADO/ APROBADO	DEVENGADO	RECAUDADO/ PAGADO
<b>Financiamiento</b>	0.00	0.00	0.00
Financiamiento con Fuente de Pago de Ingresos de Libre Disposición			
Financiamiento con Fuente de Pago de Transferencias Federales Etiquetadas			
<b>Amortización de la Deuda</b>	0.00	0.00	0.00
Amortización de la Deuda Pública con Gasto No Etiquetado			
Amortización de la Deuda Pública con Gasto Etiquetado			
<b>Financiamiento Neto</b>	0.00	0.00	0.00

CONCEPTO	ESTIMADO/ APROBADO	DEVENGADO	RECAUDADO/ PAGADO
Ingresos de Libre Disposición	0.00	0.00	0.00
Financiamiento Neto con Fuente de Pago de Ingresos de Libre Disposición	0.00	0.00	0.00
Financiamiento con Fuente de Pago de Ingresos de Libre Disposición			
Amortización de la Deuda Pública con Gasto No Etiquetado			
Gasto No Etiquetado (sin incluir Amortización de la Deuda Pública)	0.00	0.00	0.00
Remanentes de Ingresos de Libre Disposición aplicados en el periodo	0.00	0.00	0.00
<b>Balance Presupuestario de Recursos Disponibles</b>	0.00	0.00	0.00
<b>Balance Presupuestario de Recursos Disponibles sin Financiamiento Neto</b>	0.00	0.00	0.00

CONCEPTO	ESTIMADO/ APROBADO	DEVENGADO	RECAUDADO/ PAGADO
Transferencias Federales Etiquetadas	0.00	0.00	0.00
Financiamiento Neto con Fuente de Pago de Transferencias Federales Etiquetadas	0.00	0.00	0.00
Financiamiento con Fuente de Pago de Transferencias Federales Etiquetadas			
Amortización de la Deuda Pública con Gasto Etiquetado			
Gasto Etiquetado (sin incluir Amortización de la Deuda Pública)	0.00	0.00	0.00
Remanentes de Transferencias Federales Etiquetadas aplicados en el periodo	0.00	0.00	0.00
<b>Balance Presupuestario de Recursos Etiquetados</b>	0.00	0.00	0.00
<b>Balance Presupuestario de Recursos Etiquetados sin Financiamiento Neto</b>	0.00	0.00	0.00

**NO APLICA**

CONCEPTO	INGRESO					
	ESTIMADO	AMPLIACIONES/ (REDUCCIONES)	MODIFICADO	DEVENGADO	RECAUDADO	DIFERENCIA
<b>Ingresos de Libre Disposición</b>						
Impuestos	0.00	0.00	0.00	0.00	0.00	0.00
Cuotas y Aportaciones de Seguridad Social	0.00	0.00	0.00	0.00	0.00	0.00
Contribuciones de Mejoras	0.00	0.00	0.00	0.00	0.00	0.00
Derechos	0.00	0.00	0.00	0.00	0.00	0.00
Productos	0.00	0.00	0.00	0.00	0.00	0.00
Aprovechamientos	0.00	0.00	0.00	0.00	0.00	0.00
Ingresos por Ventas de Bienes y Servicios	0.00	0.00	0.00	0.00	0.00	0.00
Participaciones	0.00	0.00	0.00	0.00	0.00	0.00
Fondo General de Participaciones	0.00	0.00	0.00	0.00	0.00	0.00
Fondo de Fomento Municipal	0.00	0.00	0.00	0.00	0.00	0.00
Fondo de Fiscalización y Recaudación	0.00	0.00	0.00	0.00	0.00	0.00
Fondo de Compensación	0.00	0.00	0.00	0.00	0.00	0.00
Fondo de Extracción de Hidrocarburos	0.00	0.00	0.00	0.00	0.00	0.00
Impuesto Especial Sobre Producción y Servicios	0.00	0.00	0.00	0.00	0.00	0.00
0.136% de la Recaudación Federal Participable	0.00	0.00	0.00	0.00	0.00	0.00
3.17% Sobre Extracción de Petróleo	0.00	0.00	0.00	0.00	0.00	0.00
Gasolinas y Diésel	0.00	0.00	0.00	0.00	0.00	0.00
Fondo de Impuesto Sobre la Renta	0.00	0.00	0.00	0.00	0.00	0.00
Fondo de Estabilización de los Ingresos de las Entidades Federativas	0.00	0.00	0.00	0.00	0.00	0.00
Incentivos Derivados de la Colaboración Fiscal	0.00	0.00	0.00	0.00	0.00	0.00
Tenencia o Uso de Vehículos	0.00	0.00	0.00	0.00	0.00	0.00
Fondo de Compensación ISAN	0.00	0.00	0.00	0.00	0.00	0.00
Impuesto Sobre Automóviles Nuevos	0.00	0.00	0.00	0.00	0.00	0.00
Fondo de Compensación de Repecos-Intermedios	0.00	0.00	0.00	0.00	0.00	0.00
Otros Incentivos Económicos	0.00	0.00	0.00	0.00	0.00	0.00
Transferencias	0.00	0.00	0.00	0.00	0.00	0.00
Convenios	0.00	0.00	0.00	0.00	0.00	0.00
Otros Convenios y Subsidios	0.00	0.00	0.00	0.00	0.00	0.00
Otros Ingresos de Libre Disposición	0.00	0.00	0.00	0.00	0.00	0.00
Participaciones en Ingresos Locales	0.00	0.00	0.00	0.00	0.00	0.00
Otros Ingresos de Libre Disposición	0.00	0.00	0.00	0.00	0.00	0.00
<b>Total de Ingresos de Libre Disposición</b>	<b>0.00</b>	<b>0.00</b>	<b>0.00</b>	<b>0.00</b>	<b>0.00</b>	<b>0.00</b>
<b>Ingresos Excedentes de Ingresos de Libre Disposición</b>						<b>0.00</b>
<b>Transferencias Federales Etiquetadas</b>						
Aportaciones	0.00	0.00	0.00	0.00	0.00	0.00
Fondo de Aportaciones para la Nómina educativa y Gasto Operativo	0.00	0.00	0.00	0.00	0.00	0.00
Fondo de Aportaciones para los Servicios de Salud	0.00	0.00	0.00	0.00	0.00	0.00
Fondo de Aportaciones para la Infraestructura Social	0.00	0.00	0.00	0.00	0.00	0.00
Fondo de Aportaciones para el Fortalecimiento de los Municipios y las Demarcaciones Territoriales del Distrito Federal	0.00	0.00	0.00	0.00	0.00	0.00
Fondo de Aportaciones Múltiples	0.00	0.00	0.00	0.00	0.00	0.00
Fondo de Aportaciones para la Educación Tecnológica y de Adultos	0.00	0.00	0.00	0.00	0.00	0.00
Fondo de Aportaciones para la Seguridad Pública de los Estados y del Distrito Federal	0.00	0.00	0.00	0.00	0.00	0.00
Fondo de Aportaciones para el Fortalecimiento de las Entidades Federativas	0.00	0.00	0.00	0.00	0.00	0.00
Convenios	0.00	0.00	0.00	0.00	0.00	0.00
Convenios de Protección Social en Salud	0.00	0.00	0.00	0.00	0.00	0.00
Convenios de Descentralización	0.00	0.00	0.00	0.00	0.00	0.00
Convenios de Reasignación	0.00	0.00	0.00	0.00	0.00	0.00
Otros Convenios y Subsidios	0.00	0.00	0.00	0.00	0.00	0.00
Fondos Distintos de Aportaciones	0.00	0.00	0.00	0.00	0.00	0.00
Fondo para Entidades Federativas y Municipios Productores de Hidrocarburos	0.00	0.00	0.00	0.00	0.00	0.00
Fondo Minero	0.00	0.00	0.00	0.00	0.00	0.00
Transferencias, Subsidios y Subvenciones, y Pensiones y Jubilaciones	0.00	0.00	0.00	0.00	0.00	0.00
Otras Transferencias Federales Etiquetadas	0.00	0.00	0.00	0.00	0.00	0.00
<b>Total de Transferencias Federales Etiquetadas</b>	<b>0.00</b>	<b>0.00</b>	<b>0.00</b>	<b>0.00</b>	<b>0.00</b>	<b>0.00</b>
<b>Ingresos Derivados de Financiamientos</b>	<b>0.00</b>	<b>0.00</b>	<b>0.00</b>	<b>0.00</b>	<b>0.00</b>	<b>0.00</b>
Ingresos Derivados de Financiamientos	0.00	0.00	0.00	0.00	0.00	0.00
<b>Total de Ingresos</b>	<b>0.00</b>	<b>0.00</b>	<b>0.00</b>	<b>0.00</b>	<b>0.00</b>	<b>0.00</b>
<b>Datos Informativos</b>						
Ingresos Derivados de Financiamientos con Fuente de Pago de Ingresos de Libre Disposición	0.00	0.00	0.00	0.00	0.00	0.00
Ingresos Derivados de Financiamientos con Fuente de Pago de Transferencias Federales Etiquetadas	0.00	0.00	0.00	0.00	0.00	0.00
<b>Ingresos Derivados de Financiamientos</b>	<b>0.00</b>	<b>0.00</b>	<b>0.00</b>	<b>0.00</b>	<b>0.00</b>	<b>0.00</b>

**NO APLICA**





**GOBIERNO CONSTITUCIONAL DEL ESTADO DE CHIAPAS**  
**SOCIEDAD OPERADORA DEL AEROPUERTO INTERNACIONAL ÁNGEL ALBINO CORZO, S. A. DE C.V.**  
**SISTEMA CONTABLE 2018**  
**RELACIÓN DE BIENES QUE COMPONEN SU PATRIMONIO**  
**Cuenta Pública al 31 de Diciembre de 2018**

Fecha: 31/12/2018

CÓDIGO	DESCRIPCIÓN DEL BIEN	VALOR EN LIBROS
<b>1233 EDIFICIO NO HABITACIONAL</b>		
PENDIENTE DE INVENTARIO	ORD 600189 REHABILITACION DE LOSA DE PISTA Y ESTRUCTURA	24,800,000.00
PENDIENTE DE INVENTARIO	EDIFICIO TERMINAL CAPITALIZACION GECH	122,367,036.47
PENDIENTE DE INVENTARIO	HANGARES CAPITALIZACION DEL GECH	8,609,248.14
PENDIENTE DE INVENTARIO	ASESORIA TECNICA Y ADMVAS CAPITALIZACION GECH	1,315,000.00
PENDIENTE DE INVENTARIO	GASTOS DE IMPACTO AMBIENTAL CAPITALIZACION DEL GEC	7,740,260.40
PENDIENTE DE INVENTARIO	OBRA ELECTRICA /CAPITALIZACION DEL GECH	7,053,114.55
PENDIENTE DE INVENTARIO	OBRA HIDRAULICA /CAPITALIZACION DEL GECH	34,116,862.68
PENDIENTE DE INVENTARIO	PISTA 14-32 Y 14-33/ CAPITALIZACION DEL GECH	152,671,061.54
PENDIENTE DE INVENTARIO	SEÑALAMIENTO RESTRICTIVO /CAPITALIZACION GECH	123,000.53
PENDIENTE DE INVENTARIO	EXHIBICIÓN DE CAPITAL GECH HANGAR DE PERNOCTA Y OF	59,236,530.12
PENDIENTE DE INVENTARIO	EXHIBICIÓN DE CAPITAL GECH HANGAR DE PERNOCTA Y OF	1,163,035.80
PENDIENTE DE INVENTARIO	TRATAMIENTO DE MATERIALES MADERABLES PRODUCTO DEL	84,014.25
PENDIENTE DE INVENTARIO	TRATAMIENTO DE MATERIALES MADERABLES PRODUCTO DEL	808,489.49
PENDIENTE DE INVENTARIO	OBRAS DE DRENAJE Y CONSTRUCCIÓN DE LA PISTA 10-28,	529,693,947.92
PENDIENTE DE INVENTARIO	PROYECTO EJECUTIVO DE ARQUITECTURA E INGENIERIA DE	1,118,608.25
PENDIENTE DE INVENTARIO	PROYECTO EJECUTIVO DEL EDIFICIO TERMINAL DE PASAJE	1,843,228.83
PENDIENTE DE INVENTARIO	PROYECTO EJECUTIVO DE AYUDAS VISUALES PARA LA NAVE	1,809,071.00
PENDIENTE DE INVENTARIO	PROYECTO EJECUTIVO DEL CAMINO VECINAL EXTERIOR DE	71,500.00
PENDIENTE DE INVENTARIO	ELABORACION DE TERMINOS DE REFERENCIA Y CATALOGO D	38,793.10
PENDIENTE DE INVENTARIO	SUP EXT PISTA 10-28, FRANJAS DE SEGURIDAD EXTREMOS	14,678,169.14
PENDIENTE DE INVENTARIO	CONSTRUCCION DE CUNETAS, BORDILLOS Y LAVANDEROS EN	2,347,671.25
PENDIENTE DE INVENTARIO	PROYECTO EJECUTIVO DEL COMEDOR DE EMPLEADOS ALMACE	1,900,088.13
PENDIENTE DE INVENTARIO	GERENCIA DE PROYECTOS DE PALENQUE	3,440,987.31
PENDIENTE DE INVENTARIO	CAMINO VECINAL DEL NUEVO AEROPUERTO INTERNACIONAL	2,819,579.52
PENDIENTE DE INVENTARIO	SUPERVISION DEL DESMONTE Y CORTE DEL POLIGONO DE L	47,368.59
PENDIENTE DE INVENTARIO	TORRE DE CONTROL Y EDIFICIO ANEXO DE AUTORIDADES E	27,347,414.94
PENDIENTE DE INVENTARIO	ELABORACION DE TERMINOS REFEREN EDIFICIO TERMINAL	42,000.00
PENDIENTE DE INVENTARIO	ELABORACION DE TERMINOS DE REFERENCIA TORRE CONTRO	42,000.00
PENDIENTE DE INVENTARIO	SUP EXT TORRE DE CONTROL Y EDIFICIO ANEXO	6,048,145.73
PENDIENTE DE INVENTARIO	CONFORMACIÓN DE PLATAFORMA DE 20 MTS. DE RADIO PAR	1,495,963.92
PENDIENTE DE INVENTARIO	EDIFICIO TERMINAL DE PASAJEROS Y OBRAS COMPLEMENTA	36,435,902.64
PENDIENTE DE INVENTARIO	SUP EXT EDIFICIO TERMINAL DE PASAJEROS Y OBRAS COM	9,194,579.36
PENDIENTE DE INVENTARIO	PROYECTO EJECUTIVO DEL TURBOSINODUCTO Y RED HIDRA	349,200.00
PENDIENTE DE INVENTARIO	TERMI SUP EXT CASA DE MAQUINAS Y REDES DE INFRAEST	34,000.00
PENDIENTE DE INVENTARIO	SUP EXT BOULEVARD DE ACCESO AL NUEVO AEROPUERTO DE	1,209,426.83
PENDIENTE DE INVENTARIO	BOULEVARD DE ACCESO AL NUEVO AEROPUERTO DE PALENQUE	23,300,246.00
PENDIENTE DE INVENTARIO	SUP EXT EDIFICIO DE SALVAMENTO Y EXTINCION DE INCE	1,200,145.21
PENDIENTE DE INVENTARIO	DRENAJE PLUVIAL DE PROTECCION A LOS EDIFICIOS DE	2,564,601.40
PENDIENTE DE INVENTARIO	POZO PROFUNDO 1a. ETAPA EN EL NUEVO AEROPUERTO DE	2,526,583.39
PENDIENTE DE INVENTARIO	SUP EXT PLANTA DE TRATAMIENTO DE AGUAS RESIDUALES	77,051.16
PENDIENTE DE INVENTARIO	CASA DE MAQUINAS Y REDES DE INFRAESTRUCTURA EXTERI	34,002,901.53
PENDIENTE DE INVENTARIO	EDIFICIO DE SALVAMENTO Y EXTINCION DE INCENDIOS (S	8,191,250.13
PENDIENTE DE INVENTARIO	ACOMETIDA ELECTRICA SUBTERRANEA DEL NUEVO AEROPUER	13,567,746.40
PENDIENTE DE INVENTARIO	SUPERVISION EXTERNA DE LA CONSTRUCCION DE LA CASA	5,491,916.74
PENDIENTE DE INVENTARIO	RED DE ALIMENTACION DEL POZO PROFUNDO (2A ESTAPA)	854,779.32
PENDIENTE DE INVENTARIO	RED DE ALIMENTACION DEL POZO PROFUNDO (2A ESTAPA)	128,472.98
PENDIENTE DE INVENTARIO	UNIDAD VERIFICADORA DE INSTALACIONES ELÉCTRICAS DE	567,943.21
PENDIENTE DE INVENTARIO	VIALIDADES INTERNAS PARA EL NUEVO AEROPUERTO DE PA	15,316,908.62
PENDIENTE DE INVENTARIO	ALMACEN GENERAL	1,717,309.37
PENDIENTE DE INVENTARIO	BODEGA, TALLER Y COBERTIZO NUEVO AEROPUERTO DE PA	4,533,195.76
PENDIENTE DE INVENTARIO	PROYECTO EJECUTIVO PUNTO DE INSPECCION PLATAFORMA	10,350.00
PENDIENTE DE INVENTARIO	SUPERVISIÓN EXTERNA PARA LA CONSTRUCCIÓN DE VIALID	1,991,056.19
PENDIENTE DE INVENTARIO	SUPERVISIÓN EXTERNA PARA LA CONSTRUCCIÓN DE VIALID	1,390,341.69
PENDIENTE DE INVENTARIO	ELABORACION DEL PROYECTO EJECUTIVO PARA LA CONSTRU	84,000.00
PENDIENTE DE INVENTARIO	PROYECTO EJECUTIVO PARA LA CONSTRUCCIÓN DEL ESTACI	345,831.38
PENDIENTE DE INVENTARIO	COMEDOR A EMPLEADORS	1,369,458.85
PENDIENTE DE INVENTARIO	COMEDOR A EMPLEADORS	312,496.07
PENDIENTE DE INVENTARIO	PROYECTO EJECUTIVO DE LAS CUBIERTAS DE PROTECCIÓN	689,436.13
PENDIENTE DE INVENTARIO	DEPOSITO TRANSITORIO DE RESIDUOS CONTRATISTA GRUPO	1,025,737.26
PENDIENTE DE INVENTARIO	DEPOSITO TRANSITORIO DE RESIDUOS CONTRATISTA GRUPO	262,660.04
PENDIENTE DE INVENTARIO	SUPERVISIÓN EXTERNA DE LA CONSTRUCCIÓN DE BOULEVA	1,574,761.62
PENDIENTE DE INVENTARIO	SUPR EXT COMEDOR EMPLEADOS Y DEPOSITO TRANSITORIO	265,872.87
PENDIENTE DE INVENTARIO	CARRIL DE ACELERACIÓN/DESACELERACIÓN, OBRAS COMPLE	12,694,080.18
PENDIENTE DE INVENTARIO	CERCADO PERIMETRAL DE LOS EDIFICIOS DEL NUEVO AERO	2,132,357.70



GOBIERNO CONSTITUCIONAL DEL ESTADO DE CHIAPAS  
SOCIEDAD OPERADORA DEL AEROPUERTO INTERNACIONAL ÁNGEL ALBINO CORZO, S. A. DE C.V.

SISTEMA CONTABLE 2018  
RELACIÓN DE BIENES QUE COMPONEN SU PATRIMONIO  
Cuenta Pública al 31 de Diciembre de 2018

Fecha: 31/12/2018

CÓDIGO	DESCRIPCIÓN DEL BIEN	VALOR EN LIBROS
PENDIENTE DE INVENTARIO	ARQUITECTURA DE PAISAJE EN EL AEROPUERTO DE PALENQ	3,879,011.96
PENDIENTE DE INVENTARIO	ARQUITECTURA DE PAISAJE EN EL AEROPUERTO DE PALENQ	5,646,056.87
PENDIENTE DE INVENTARIO	CUBIERTAS DE PROTECCION DE INCLUMENCIAS DEL TIEMPO	7,819,134.93
PENDIENTE DE INVENTARIO	CONSTRUCCION DE BANQUETAS DE CONCRETO, ESTAMPADOS	1,699,939.90
PENDIENTE DE INVENTARIO	BANQUETAS, GUARNICIONES Y OBRAS DE PROTECCION HIDR	8,199,649.22
PENDIENTE DE INVENTARIO	ILUMINACION DEL ESTACIONAMIENTO DE PASAJEROS Y CO	1,343,400.11
PENDIENTE DE INVENTARIO	ELABORACION DE LA READECUACION DEL PROYECTO EJECUT	484,512.76
PENDIENTE DE INVENTARIO	ELABORACION DE LOGOS DE GOBIERNO DEL ESTADO, ROTUL	335,800.00
PENDIENTE DE INVENTARIO	ELABORACION DE LA READECUACION DEL PROYECTO EJECUT	373,659.66
PENDIENTE DE INVENTARIO	CONSTRUCCION DE PASOS PEATONALES, CUNETAS Y TAPAS	869,145.24
PENDIENTE DE INVENTARIO	LIMPIEZA GENERAL DEL NUEVO AEROPUERTO DE PALENQUE	520,700.00
PENDIENTE DE INVENTARIO	ARQUITECTURA DE PAISAJE EN EL AEROPUERTO DE PALENQ	2,193,865.17
PENDIENTE DE INVENTARIO	ARQUITECTURA DE PAISAJE EN EL AEROPUERTO DE PALENQ	69,069.76
PENDIENTE DE INVENTARIO	CONSERVACION DEL CAMINO PERIMETRAL EN ZONAS AISLAD	4,880,808.36
PENDIENTE DE INVENTARIO	CONSERVACION DEL CAMINO PERIMETRAL EN ZONAS AISLAD	1,275,408.20
PENDIENTE DE INVENTARIO	CORTE, NIVELACION Y TRATAMIENTO DE MATERIALES MADE	10,642,444.48
PENDIENTE DE INVENTARIO	CORTE, NIVELACION Y TRATAMIENTO DE MATERIALES MADE	151,565.83
PENDIENTE DE INVENTARIO	CONFORMACION DE TALUD Y ELABORACION DE MUROS DE CO	1,275,290.66
PENDIENTE DE INVENTARIO	CONSTRUCCIÓN DE PLATAFORMA PARA ESTACIONAMIENTO PR	1,743,355.93
PENDIENTE DE INVENTARIO	CONSTRUCCIÓN DE PLATAFORMA PARA ESTACIONAMIENTO PR	1,936,712.63
PENDIENTE DE INVENTARIO	GASTOS PREOPERATIVOS	64,141,740.26
PENDIENTE DE INVENTARIO	SUP EXT CORTE DE TERRENOS EN EL AEREA DE VOR-DME E	1,825,623.71
PENDIENTE DE INVENTARIO	ACTUALIZACION DEL PLAN MAESTRO DE DESARROLLO AEROP	700,000.00
PENDIENTE DE INVENTARIO	SUMINISTRO Y COLOCACION DE CIRCUITO CERRADO DE TEL	411,560.00
PENDIENTE DE INVENTARIO	SUMINISTRO Y COLOCACION DE LOGOTIPO TRIDIMENSIONAL	140,000.00
PENDIENTE DE INVENTARIO	CONFORMACION GEOMETRICA PARA JARDINERIA EN FORMA	1,724,336.21
PENDIENTE DE INVENTARIO	PLANTA DE TRATAMIENTO DE AGUAS RESIDUALES 10147	30,268,322.69
PENDIENTE DE INVENTARIO	CERCADO PERIMETRAL DEL BOULEVARD DE ACCESO ACTIVO1	4,310,343.51
PENDIENTE DE INVENTARIO	BOULEVARD DE ACCESO AL NUEVO AEROPUERTO DE PALEN	2,722,552.22
PENDIENTE DE INVENTARIO	SUPERVISIÓN EXTERNA DE LA CONSTRUCCIÓN DE BOULE	84,371.27
PENDIENTE DE INVENTARIO	UPR EXT COMEDOR EMPLEADOS Y DEPOSITO TRANSITORI	34,063.41
PENDIENTE DE INVENTARIO	SUP EXTCORTE DE TERRENOS EN EL AEREA DE	1,305,170.22
PENDIENTE DE INVENTARIO	CERCADO PERIMETRAL BOULEVARD DE ACCESO	552,720.48
PENDIENTE DE INVENTARIO	CONFORMACION DE TALUD Y	1,431,528.83
PENDIENTE DE INVENTARIO	TORRE DE CONTROL Y EDIFICIO ANEXO DE AUTORIDADES	116,970.67
PENDIENTE DE INVENTARIO	DESCOPETE EN EL EXTREMO PONIENTE DE LA PISTA 10-	302,587.59
PENDIENTE DE INVENTARIO	INSTALACIONELECTRICAENLASUB	695,909.72
PENDIENTE DE INVENTARIO	PROYECTODEAYUDASVISUALESCON	310,734.71
PENDIENTE DE INVENTARIO	CONSTRUCCIONDEAYUDASVISUALES	12,971,162.00
PENDIENTE DE INVENTARIO	SUPERVISIONDECONSTRUCCIONDE	1,435,983.66
PENDIENTE DE INVENTARIO	CORRECCIONALSISTEMADEAYUDAS	238,467.82
PENDIENTE DE INVENTARIO	CORRECCIONALSISTEMADEAYUDAS	494,905.00
PENDIENTE DE INVENTARIO	CONSTRUCCIONDEBANCODEDUCTOS	4,313,728.71
PENDIENTE DE INVENTARIO	ACOMETIDAENBAJATENSIONPARA	807,565.93
PENDIENTE DE INVENTARIO	FABRICACIONDESE?ALAMIENTO	561,044.00
PENDIENTE DE INVENTARIO	FABRICACIONDESE?ALAMIENTO	4,792.00
PENDIENTE DE INVENTARIO	REVISIONDEPRECIOSUNITARIOS	3,200.00
PENDIENTE DE INVENTARIO	SUPERVISIONYCONTROLDECALIDA	315,554.90
PENDIENTE DE INVENTARIO	MTTO.PREVENTIVO.CORRECTIVO	926,708.00
PENDIENTE DE INVENTARIO	COORDINACIONEJEC.AEMPRESAC	320,000.00
PENDIENTE DE INVENTARIO	PROY.EJEC.AEMPR.CONSTRUC.Y	320,000.00
PENDIENTE DE INVENTARIO	DIRECC.ARQ.ENOFICINASANEXAS	1,697,316.68
PENDIENTE DE INVENTARIO	CONSTRUCCIONDEPUENTES	2,533,106.30
PENDIENTE DE INVENTARIO	CONSTRUCCIONDEPUENTES(PARTEPRO	299,988.11
PENDIENTE DE INVENTARIO	CONSTRUCCIONCASETASISTEMAVOR	670,083.47
PENDIENTE DE INVENTARIO	ALIMENTACIONELECTRICAPARALA	573,094.20
PENDIENTE DE INVENTARIO	CONSTRUCCIONCASETAP/EQ.ILS	946,728.69
PENDIENTE DE INVENTARIO	OBRA CIVILCONSTRUC.BASE	819,326.06
PENDIENTE DE INVENTARIO	REV.YADEC.PROY.P1RAETAPAEDIF.	1,279,911.19
PENDIENTE DE INVENTARIO	PLANNEGOCIOSPARAELNVO.AEROP.	744,397.45
PENDIENTE DE INVENTARIO	CONSTRUCCIONTORREDECONTROL	17,672,919.85
PENDIENTE DE INVENTARIO	CONSTRUCCIONTORREDECONTROL	1,375,483.62
PENDIENTE DE INVENTARIO	CONSTRUCCIONDEPLATAFORMAILS	650,438.08
PENDIENTE DE INVENTARIO	INSTALACIONELECTRICACASADE	699,688.03
PENDIENTE DE INVENTARIO	SUPERV.CONSTRUC.ALMACENDERE	316,320.00
PENDIENTE DE INVENTARIO	CONSTRUCCIONDEFIRMECONCRETO	399,894.00
PENDIENTE DE INVENTARIO	CONSTRUCCIONDESISTEMADEAIRE	474,432.11
PENDIENTE DE INVENTARIO	FABRICACIONNYROTULACIONDESE#ALA	518,050.00
PENDIENTE DE INVENTARIO	TRABAJOSDETELEFONIA,VOZYDA	372,822.79
PENDIENTE DE INVENTARIO	REVISIONYPERITAJEDE	1,197,306.28
PENDIENTE DE INVENTARIO	APOYOTEC.ADMVO.ENMAT.DE	220,000.00
PENDIENTE DE INVENTARIO	COORD.REVISIONDOCUMENTAL	200,000.00
PENDIENTE DE INVENTARIO	REVISIONSEGUIMIENTOCONTROL	75,000.00
PENDIENTE DE INVENTARIO	SUPERVISIONDECONSTRUCCION	226,883.43
PENDIENTE DE INVENTARIO	SUPERVISIONTECNICACONSTR.OFI	226,883.43
PENDIENTE DE INVENTARIO	SUPERVISIONTEC.CONSTR.TORRE	226,883.43
PENDIENTE DE INVENTARIO	SUPERV.CONSTRUCCIONCASADEMA	10,353.07
PENDIENTE DE INVENTARIO	SUPERVISIONTEC.CONSTR.TORRE	10,353.07
PENDIENTE DE INVENTARIO	SUPERVISIONTECNICACONSTR.OFI	10,353.07
PENDIENTE DE INVENTARIO	SUPERVISIONCONSTRUCCIONCREI	585,861.01
PENDIENTE DE INVENTARIO	SUPERVISIONCONSTRUCCIONCREI	21,255.21



**GOBIERNO CONSTITUCIONAL DEL ESTADO DE CHIAPAS**  
**SOCIEDAD OPERADORA DEL AEROPUERTO INTERNACIONAL ÁNGEL ALBINO CORZO, S. A. DE C.V.**

**SISTEMA CONTABLE 2018**  
**RELACIÓN DE BIENES QUE COMPONEN SU PATRIMONIO**  
**Cuenta Pública al 31 de Diciembre de 2018**

Fecha: 31/12/2018

CÓDIGO	DESCRIPCIÓN DEL BIEN	VALOR EN LIBROS
PENDIENTE DE INVENTARIO	CONSTRUCCIONEDIFICIODELCREI	3,660,071.68
PENDIENTE DE INVENTARIO	CONSTRUCCIONEDIFICIODELCREI	5,909,573.32
PENDIENTE DE INVENTARIO	CONSTRUCCIONDELACASADEMAQU	2,006,557.28
PENDIENTE DE INVENTARIO	CONSTRUCCIONDELACASADEMAQU	2,464,888.72
PENDIENTE DE INVENTARIO	CONSTRUCCIONDELACASADEMAQU	21,250.00
PENDIENTE DE INVENTARIO	CONSTRUCCIONDETURBOSINODUCTO	5,478,793.38
PENDIENTE DE INVENTARIO	CONSTRUCCIONDELEDIFICIODEAP	3,996,765.77
PENDIENTE DE INVENTARIO	CONSTRUCCIONDELEDIFICIODE	300,288.00
PENDIENTE DE INVENTARIO	CONSTRUCCIONDEDEPOSITODERES	788,717.99
PENDIENTE DE INVENTARIO	CONSTRUCCIONDEDEPOSITODERES	1,189,629.71
PENDIENTE DE INVENTARIO	REVISIONNORMATIVADEE	89,632.83
PENDIENTE DE INVENTARIO	SUPERV.TECNICACONSTRUCCIONDE	888,651.41
PENDIENTE DE INVENTARIO	CONSTRUCCIONDEUNAPLANTATRAT	2,497,146.39
PENDIENTE DE INVENTARIO	CONSTRUCCIONDEUNAPLANTATRAT	21,319.11
PENDIENTE DE INVENTARIO	ORG.INTEGYREVISI#NDOC.ADMVA	137,705.14
PENDIENTE DE INVENTARIO	REVISI#NDEPROYECTOSEJEC.A	24,000.00
PENDIENTE DE INVENTARIO	REV.PROY.EJEC.CATALOGOSPTE.	7,750.00
PENDIENTE DE INVENTARIO	CONSTRUCCIONDECIMENTACIONP/A	677,590.49
PENDIENTE DE INVENTARIO	CONSTRUCCIONDEOFICINASANEXAS	3,837,570.80
PENDIENTE DE INVENTARIO	CONSTRUCCIONDEOFICINASANEXAS	1,309,899.18
PENDIENTE DE INVENTARIO	SUPERV.CONSTRUCCIONLOSASDEC	2,806,979.32
PENDIENTE DE INVENTARIO	SUPERV.CONSTRUCCIONLOSASDEC	706,179.23
PENDIENTE DE INVENTARIO	COORDINACIONEJEC.DECONSTR.D	288,000.00
PENDIENTE DE INVENTARIO	COORDINACIONEJECUTIVADETRABA	315,000.00
PENDIENTE DE INVENTARIO	CONSTRUCCIONDELOSASDECONCRE	128,551,418.50
PENDIENTE DE INVENTARIO	CONSTRUCCIONDELOSASDECONCRE	1,302,250.00
PENDIENTE DE INVENTARIO	SUPERVISIONCONSTRUCCIONDEVA	2,299,595.54
PENDIENTE DE INVENTARIO	REHABILITACIONDETRACERIAS	6,980,641.69
PENDIENTE DE INVENTARIO	CONSTRUCCIONDEVIALIDADESEXTE	29,392,942.79
PENDIENTE DE INVENTARIO	CONSTRUCCIONDEVIALIDADESEXTE	95,740,967.16
PENDIENTE DE INVENTARIO	CONSTRUCCIONDEVIALIDADESEXTE	1,213,118.25
PENDIENTE DE INVENTARIO	CONSTRUCCIONDESISTEMACONTRA	338,970.86
PENDIENTE DE INVENTARIO	CONSTRUCCIONDETRINCHERADEDR	480,000.76
PENDIENTE DE INVENTARIO	CONSTRUCCIONDETRINCHERADEDR	1,136,436.80
PENDIENTE DE INVENTARIO	SUPERV.CONSTR.LINEASDEAGUA	318,095.69
PENDIENTE DE INVENTARIO	SUPERV.CONSTR.LINEASDEAGUA	281,420.00
PENDIENTE DE INVENTARIO	SUPERV.CONSTR.SIST.ABAST.DE	316,408.90
PENDIENTE DE INVENTARIO	ORD 600137 PQM SUPER EXT CORTE TERRENOS EN EL AREA	734,119.49
PENDIENTE DE INVENTARIO	ORD 600148 SUP EXT ACTUALIZACIÓN DEL PLAN MAESTRO	203,477.20
PENDIENTE DE INVENTARIO	ORD 600152 CONFORMACION DE FRANJA DE SEGURIDAD	5,723,446.16
PENDIENTE DE INVENTARIO	ORD 600153 REHABILITACIÓN DEL CAMINO SEI A PISTA	685,122.73
PENDIENTE DE INVENTARIO	ORD 600155 SUP EXT REHABILITACIÓN DEL CAMINO SEI	80,108.64
PENDIENTE DE INVENTARIO	ORD 600157 SUP EXT CONFORMACION DE FRANJA DE SEGURIDAD	308,830.91
PENDIENTE DE INVENTARIO	ORD 600162DIAGNOSTICO Y REHABILITACIÓN DE LA PLANTA	936,251.47
PENDIENTE DE INVENTARIO	ORD 600168 PLQDIAGNOSTICO Y REHABILITACIÓN	11,476,201.55
PENDIENTE DE INVENTARIO	ORD 600087SUPERV. EXT BOTACO, ALIMENTACION POZO PROFUNDO	82,160.90
PENDIENTE DE INVENTARIO	ORD 600088RED DE ALIMENTACION DEL POZO PROFUNDO	128,472.98
PENDIENTE DE INVENTARIO	ORD 600090SUPER. EXT. ILUMINACION DEL BOULEVARD	89,304.84
PENDIENTE DE INVENTARIO	ORD 600112SEÑALETICA INFORMATIVA, RESTRICTIVA	16,256.25
PENDIENTE DE INVENTARIO	ORD 600153-8100REHABILITACIÓN DEL CAMINO SEI A PISTA	451,568.55
PENDIENTE DE INVENTARIO	ORD 600160-8100REESTRUCTURACION DE MUROS A CANAL	1,677,828.36
PENDIENTE DE INVENTARIO	ORD 600165ESPECTACULARES EN ACCESO AL AEROPUERTO	1,075,551.06
PENDIENTE DE INVENTARIO	ORD 600171-8100 REVISIÓN, COMPLEY ACTUALI MANUAL	791,910.23
PENDIENTE DE INVENTARIO	ORD 600174CERCADO PERIMETRAL DEL BOULEVARD DE ACCESO	1,576,446.03
PENDIENTE DE INVENTARIO	ORD 600135BANQUETAS ESTAMPADAS, LAVADEROS, CUNETAS	1,936,712.63
PENDIENTE DE INVENTARIO	ORD 600065 PQMSUPERV. EXT VIALIDADES INTERNAS	669,888.58
PENDIENTE DE INVENTARIO	ORD 600066 PQMAYUDAS VISUALES P NAVEGACION	667,294.79
PENDIENTE DE INVENTARIO	ORD 600096 PQMDEPOSITO TRANSITORIO DE RESIDUOS	262,660.04
PENDIENTE DE INVENTARIO	ORD 600122 PQM INSTALACIONES DE COMUNICACIÓN	263,878.13
PENDIENTE DE INVENTARIO	ORD 600131 PQMARQUITECTURA DE PAISAJE	69,069.76
PENDIENTE DE INVENTARIO	ORD 600137 PQMSUPER EXT CORTE TERRENOS	100,580.33
PENDIENTE DE INVENTARIO	ORD 600147 AIAAC ESTUDIO Y PROYECTO DE AFORO HIDRA	473,714.09
PENDIENTE DE INVENTARIO	ORD 600148 AIAAC SUP EXT ACTUALIZACIÓN DEL PLAN	200,963.80
PENDIENTE DE INVENTARIO	ORD 600152 AIAAC CONFORMACION DE FRANJA DE SEGURIDAD	3,551,040.50
PENDIENTE DE INVENTARIO	ORD 600157 AIAAC SUP EXT CONFORMACION DE FRANJA DE SEGURIDAD	304,706.69
PENDIENTE DE INVENTARIO	ORD 600158 AIAAC SUP EXT REESTRUCTURACION DE MUROS	154,512.86
PENDIENTE DE INVENTARIO	ORD 600065 PLQ	276,523.19
PENDIENTE DE INVENTARIO	ORD 600095 PLQ	151,318.24
PENDIENTE DE INVENTARIO	ORD 600148 AIAAC	87,908.28
PENDIENTE DE INVENTARIO	ORD 600152 AIAAC	5,900,446.72
PENDIENTE DE INVENTARIO	ORD 600153 AIAAC	986,416.14
PENDIENTE DE INVENTARIO	ORD 600160 AIAAC	1,848,421.19
PENDIENTE DE INVENTARIO	ORD 600168 PLQ	4,886,401.60
PENDIENTE DE INVENTARIO	ORD 600171 AIAAC	485,551.41
PENDIENTE DE INVENTARIO	ORD 600174 PLQ	2,083,626.30
PENDIENTE DE INVENTARIO	ORD 600065 PALENQUE	443,929.92
PENDIENTE DE INVENTARIO	ORD 600095 PALENQUE	50,402.52
PENDIENTE DE INVENTARIO	ORD 600132 PALENQUE	197,310.29
PENDIENTE DE INVENTARIO	ORD 600137 PALENQUE	217,592.96
PENDIENTE DE INVENTARIO	ORD 600152 AIAAC	9,148,111.37
PENDIENTE DE INVENTARIO	ORD 600158 AIAAC	82,720.23



GOBIERNO CONSTITUCIONAL DEL ESTADO DE CHIAPAS  
SOCIEDAD OPERADORA DEL AEROPUERTO INTERNACIONAL ÁNGEL ALBINO CORZO, S. A. DE C.V.

SISTEMA CONTABLE 2018  
RELACIÓN DE BIENES QUE COMPONEN SU PATRIMONIO  
Cuenta Pública al 31 de Diciembre de 2018

Fecha: 31/12/2018

CÓDIGO	DESCRIPCIÓN DEL BIEN	VALOR EN LIBROS
PENDIENTE DE INVENTARIO	ORD 600161 AIAAC	329,296.76
PENDIENTE DE INVENTARIO	ORD 600168 PALENQUE	2,869,103.64
PENDIENTE DE INVENTARIO	ORD 600095 PALENQUE	73,815.18
PENDIENTE DE INVENTARIO	ORD 600103 PALENQUE	267,556.69
PENDIENTE DE INVENTARIO	ORD 600151 AIAA C	118,275.26
PENDIENTE DE INVENTARIO	ORD 600160 AIAAC	1,593,365.29
PENDIENTE DE INVENTARIO	ORD 600163 AIAAC	1,698,236.32
PENDIENTE DE INVENTARIO	ORD 600174 PALENQUE	650,271.18
PENDIENTE DE INVENTARIO	ORD 600175 AIAAC	479,058.88
PENDIENTE DE INVENTARIO	SUPERVISION EXTERNA DE RESAS: CONFORMACION DE RESAS CORRESPONDIENTES A LA CABE	983,840.14
PENDIENTE DE INVENTARIO	ESTU PROJ TRAM GESTION IMPACTO AMBIENTAL AUTOZ	3,462,167.96
PENDIENTE DE INVENTARIO	UNIDAD VERIFICADORA DE INSTALACIONES ELÉCTRICAS	82,056.79
PENDIENTE DE INVENTARIO	ELABORACION DE LA READECUACION DEL PROYECTO	101,396.54
PENDIENTE DE INVENTARIO	SUPERVISION EXTERNA DE CORTE DE TERRENOS EN AREAS DE AEROPUERTO	109,184.38
PENDIENTE DE INVENTARIO	REGISTRO DE PROVISION	(1,221,707.12)
PENDIENTE DE INVENTARIO	REVESTIMIENTO DE CAMINO DE ACCESO DE PUERTA 10 A F	(1,221,707.12)
PENDIENTE DE INVENTARIO	SUPERVISION EXTERNA DE LA LIMPIEZA DEL CAUCHO DE P	(1,550.12)
PENDIENTE DE INVENTARIO	SUP EXT ESTU PROJ TRAM GESTION IMPACTO AMBIENTAL	17,558.95
PENDIENTE DE INVENTARIO	COBERTIZO EN EL AREA LANZADERA DE TAXIS	40,671.26
PENDIENTE DE INVENTARIO	ADECUACION A SALIDA DE VEHICULOS DEL ESTACIONAMIE	118,275.26
PENDIENTE DE INVENTARIO	SUPERVISION EXTERNA CORTE DE TALUD NORTE PARA OBTE	167,036.92
PENDIENTE DE INVENTARIO	SUP EXT ESTU PROJ TRAM GESTION IMPACTO AMBIENTAL	216,101.83
PENDIENTE DE INVENTARIO	DESPLAZAMIENTO DEL SISTEMA PAPI CABECERA 32,	266,461.86
PENDIENTE DE INVENTARIO	SUPERVISION EXTERNA DE LA LIMPIEZA DEL CAUCHO DE P	270,137.29
PENDIENTE DE INVENTARIO	SUPERVISION EXTERNA CORTE DE TALUD NORTE PARA OBTE	345,664.88
PENDIENTE DE INVENTARIO	PUNTO DE INSPECCION DE INGRESO A LA PLATAFORMA	396,527.16
PENDIENTE DE INVENTARIO	REHABILITACION DEL MURO VERDE EN SALIDA DE PASAJERO	397,872.00
PENDIENTE DE INVENTARIO	READECUACION Y COMPLEMENTO DEL PROYECTO EJECUTIVO	413,499.96
PENDIENTE DE INVENTARIO	SUP EXT REESTRUCTURACION DE MUROS EN CANAL A CIELO	443,825.82
PENDIENTE DE INVENTARIO	ADEC PROYC REHABILITACION DE LOSA DE LA PISTA	479,058.88
PENDIENTE DE INVENTARIO	SUPER EXT REHABILITACION DEL CAMINO SEI A PISTA;	502,459.83
PENDIENTE DE INVENTARIO	DISEÑO Y CONSTRUCCIÓN DE MURO EN ZONAS DE HANGARES	917,928.66
PENDIENTE DE INVENTARIO	JARDINERAS EN EL ESTACIONAMIENTO DE PASAJEROS	949,177.08
PENDIENTE DE INVENTARIO	REVESTIMIENTO DE CAMINO DE ACCESO DE PUERTA 10 A F	1,221,707.12
PENDIENTE DE INVENTARIO	REGISTRO DE PROVISION	1,221,707.12
PENDIENTE DE INVENTARIO	DESPLAZAMIENTO DE SISTEMA PAPI CABECERA 32, ADECUA	1,257,399.02
PENDIENTE DE INVENTARIO	DIAGNOSTICO Y REHABILITACION DE LA PLANTA DE TRATA	1,451,808.00
PENDIENTE DE INVENTARIO	ESPECTACULARES EN ACCESO AL AEROPUERTO DE PALENQUE	1,460,337.14
PENDIENTE DE INVENTARIO	SUMINISTRO Y COLOCACION DE INSTALACION DE COMUNICA	1,701,151.88
PENDIENTE DE INVENTARIO	RIEGO SELLO Y BACHEO SUPERFICIAL EN VIALIDADES	2,571,931.48
PENDIENTE DE INVENTARIO	PALMA REAL Y PSTO ALFOMBRA EN JARDINERAS EN EL EST	2,624,190.12
PENDIENTE DE INVENTARIO	REHABILITACION DEL CAMINO SEI A PISTA; REHABILITA	2,976,404.48
PENDIENTE DE INVENTARIO	ADEC PROYC REHABILITACION DE LOSA DE LA PISTA	4,706,244.41
PENDIENTE DE INVENTARIO	REVESTIMIENTO DE CAMINO DE ACCESO DE PUERTA 10 A F	4,773,750.00
PENDIENTE DE INVENTARIO	BODEGA, TALLER Y COBERTIZO DEL AIAAC(BOTACO)	5,815,331.57
PENDIENTE DE INVENTARIO	CONFORMACION DE FRANJA DE SEGURIDAD PONIENTE : SIS	54,148,985.32
PENDIENTE DE INVENTARIO	TORRE DE CONTROL Y EDIFICIO ANEXO DE AUTORIDADES	4,128,519.77
PENDIENTE DE INVENTARIO	SUPERVISION EXTERNA DE CORTE DE TERRENOS EN AREAS DE AEROPUERTO	109,184.38
PENDIENTE DE INVENTARIO	AJUSTE POR TERMINO DE OBRAS EN PROCESO	52,880,371.55
		<b>1,953,150,031.70</b>

**1236 CONSTRUCCIONES EN PROCESO EN BIENES PROPIOS**

PENDIENTE DE INVENTARIO	ORD 600100 PLATAFORMA, SUM E INS EPO SUBESTACION E	5,939.09
PENDIENTE DE INVENTARIO	ORD 600146ESTUDIO Y PROYECTO EJECUTIVO DE ADUANA D	3,325,925.35
PENDIENTE DE INVENTARIO	ORD 600153REHABILITACION DEL CAMINO SEI A PISTA; R	116,171.17
PENDIENTE DE INVENTARIO	ORD 600177 CORTE DE TERRENOS EN EL AREA DE VOR-DME	1,244,634.78
PENDIENTE DE INVENTARIO	ORD 600180 ESTUDIO GEOHIDROLOGICO Y PROYECTO INTEGRAL	1,500,000.00
PENDIENTE DE INVENTARIO	ORD 600160 REESTRUCTURACION DE MUROS A CANAL A CIELO ABIERTO	1,806,431.79
PENDIENTE DE INVENTARIO	ORD 600182 SUPERVISION EXTERNA DE ESTUDIO GEOHIDROLOGICO	98,885.34
PENDIENTE DE INVENTARIO	ORD 600185 SUPERVISION EXTERNA INST CERCADO PERIMETRAL	106,005.62
PENDIENTE DE INVENTARIO	ORD 600187 ESTUDIO PROYECTO DE TRAMIENTO DE GESTION IMPACTO AMBIENTA	1,234,054.12
PENDIENTE DE INVENTARIO	ORD 600188 SUPERVISION EXTERNA ESTUDIO PROYECTO DE TRAMTAMIENTO GESTION IMPACT	198,542.88
PENDIENTE DE INVENTARIO	ORD 600142 DISEÑO, FABRICACION E INSTA DE GABETAS	1,923,070.24
PENDIENTE DE INVENTARIO	ORD 600155 SUPERVISION EXTERNA REHABILITACION DEL CAMINO SEI	422,351.19
PENDIENTE DE INVENTARIO	ORD 600157 SUPERVISION EXTERNA CONFORMACION DE FRANJA DE SEGUR	1,077,279.69
PENDIENTE DE INVENTARIO	ORD 600167 SUPERVISION EXTERNA ACOMETIDA ELECTRICA SUBTERRANEA	238,224.00
PENDIENTE DE INVENTARIO	ORD 600172 PLANTA DE TRATAMIENTO DE AGUAS RESIDUAL	281,110.83
PENDIENTE DE INVENTARIO	ORD 600179 SUPERVISION EXTERNA REVESTIMIENTO DE CAMINO	308,207.14
PENDIENTE DE INVENTARIO	ORD 600156 SUPERVISION EXTERNA CONFORMACION DE RESAS CONSISTENTE EN: CON CONF	960,907.59
PENDIENTE DE INVENTARIO	ORD 600163 CONFORMACION DE RESAS CONSISTENTE EN: CONFORMACION DE RESAS CORRESI	6,213,060.16
PENDIENTE DE INVENTARIO	ORD 600166 REUBICACION DE LA MALLA EN ZONA DEL POZO PROFUNDO	103,127.00
PENDIENTE DE INVENTARIO	ORD 600190 SUPERVISION EXTERNO REHABILITACION DE LAS LOSAS DE PISTA (Y ESTRUCTURA	1,396,086.76
PENDIENTE DE INVENTARIO	ORD 600191 REHABILITACION DE LAS LOSAS DE PISTA (Y ESTRUCTURA) CONSISTENTE EN REHA	22,234,006.06
PENDIENTE DE INVENTARIO	ORD 600192 SUPERVISION EXTERNA DE LA REHABILITACION DE LAS LOSAS DE PISTA (Y ESTRUC	1,023,154.43
PENDIENTE DE INVENTARIO	ORD 600193 REHABILITACION DE LAS LOSAS DE PISTA (Y ESTRUCTURA), CONSISTENTE EN: REH/	848,337.91
PENDIENTE DE INVENTARIO	ORD 600150 PROYECTO EJECUTIVO DE EMPLAZAMIENTO URBANISTICO DE ACCESO	775,085.29
PENDIENTE DE INVENTARIO	ORD 600181 ESTUDIO DE NUMERO DE CLASIFICACION DE PAVIMENTOS (PCN), DE ÍNDICE DE PEI	1,359,418.62
PENDIENTE DE INVENTARIO	CONFORMACION DE FRANJA DE SEGURIDAD PONIENTE	54,000,269.32



**GOBIERNO CONSTITUCIONAL DEL ESTADO DE CHIAPAS**  
**SOCIEDAD OPERADORA DEL AEROPUERTO INTERNACIONAL ÁNGEL ALBINO CORZO, S. A. DE C.V.**

**SISTEMA CONTABLE 2018**  
**RELACIÓN DE BIENES QUE COMPONEN SU PATRIMONIO**  
**Cuenta Pública al 31 de Diciembre de 2018**

Fecha: 31/12/2018

CÓDIGO	DESCRIPCIÓN DEL BIEN	VALOR EN LIBROS
PENDIENTE DE INVENTARIO	ORD 600152 AIAAC CONFORMACION DE FRANJA DE SEGUR	8,216,149.84
PENDIENTE DE INVENTARIO	ORD 600160 AIAAC REESTRUCTURACION DE MUROS A CANA	869,313.85
PENDIENTE DE INVENTARIO	ORD 600161 AIAAC DISEÑO Y CONSTRUCCIÓN DE MURO EN	462,165.83
PENDIENTE DE INVENTARIO	ORD 600163 AIAAC CONFORMACION DE RESAS CONSISTEN	2,492,608.96
PENDIENTE DE INVENTARIO	ORD 600164 AIAAC REHABILITACION DEL MURO VERDE EN	292,082.00
PENDIENTE DE INVENTARIO	ORD 600165 PALENQUE ESPECTACULARES EN ACCESO AL A	251,813.45
PENDIENTE DE INVENTARIO	ORD 600168 PALENQUE CORTE DE TERRENOS EN EL AREA	2,229,707.21
PENDIENTE DE INVENTARIO	ORD 600176 AIAAC CUNETAS Y LAVADEROS EN LA ZONA D	2,183,425.32
PENDIENTE DE INVENTARIO	ORD 600132 CONV CAMINO PERIMETRAL ZONA AISLADAS Y	1,078,097.91
PENDIENTE DE INVENTARIO	ORD 600152 CONFORMACION DE FRANJA DE SEGURIDAD PON	4,155,300.00
PENDIENTE DE INVENTARIO	ORD 600158 SUP EXT REESTRUCTURACION DE MUROS EN CA	94,933.57
PENDIENTE DE INVENTARIO	ORD 600160 REESTRUCTURACION DE MUROS A CANAL A CIE	2,017,487.88
PENDIENTE DE INVENTARIO	ORD 600161 DISEÑO Y CONSTRUCCIÓN DE MURO EN ZONAS	126,466.07
PENDIENTE DE INVENTARIO	ORD 600165 ESPECTACULARES EN ACCESO AL AEROPUERTO	132,972.63
PENDIENTE DE INVENTARIO	ORD 600168 CORTE DE TERRENOS EN EL AREA DE VOR-DM	1,862,307.65
PENDIENTE DE INVENTARIO	ORD 600170 APARADOR DE CRISTAL TEMPLADO EXPOSICIO	186,332.84
PENDIENTE DE INVENTARIO	ORD 600176 CUNETAS Y LAVADEROS EN LA ZONA DE AMORT	1,505,069.19
PENDIENTE DE INVENTARIO	ORD 600095 COMEDOR EMPLEADOS DE PALENQUE	36,960.13
PENDIENTE DE INVENTARIO	CONFORMACION DE RESAS CORRESPONDIENTES A LA CABECERA	22,932.55
PENDIENTE DE INVENTARIO	ORD 600194 CORTE DE TALUD NORTE PARA OBTENER LA SICUAL DESDE LA TORRE DE	6,461,074.32
PENDIENTE DE INVENTARIO	ORD 600171 REVISIÓN, COMPLEMENTO Y ACTUALIZACIÓN DEL MANUAL DE AERÓDROMO	302,289.76
PENDIENTE DE INVENTARIO	ORD 600187 ESTUDIO, PROYECTO, TRAMITES Y GESTION DE IMPACTO AMBIENTAL PARA LA	94,643.75
PENDIENTE DE INVENTARIO	ORD 600195 SUP EXT CORTE DE TALUD NORTE PARA OBTENER LA SICUAL DESDE LA TORRE DE	447,051.42
PENDIENTE DE INVENTARIO	ORD 600186 SUPERVISION EXTERNA DE LA LIMPIEZA DEL CAUCHO DE PISTA 14-32 Y	270,137.29
PENDIENTE DE INVENTARIO	ORD 600188 ESTUDIO, PROYECTO, TRAMITES Y GESTION DE IMPACTO AMBIENTAL PARA LA	35,117.90
PENDIENTE DE INVENTARIO	DISEÑO, SUMINISTRO, COLO, ARRANQ CONSOLA	- 922,000.00
PENDIENTE DE INVENTARIO	SUP EXT CONFORMACION DE RESAS CONSISTENTE	- 983,840.14
PENDIENTE DE INVENTARIO	ESTU PROJ TRAM GESTION IMPACTO AMBIENTAL AUTOZ	- 2,086,148.22
PENDIENTE DE INVENTARIO	ESTU PROJ TRAM GESTION IMPACTO AMBIENTAL AUTOZ	- 1,376,019.74
PENDIENTE DE INVENTARIO	DISMINUCIÓN DE LA OBRAS DE PALENQUE	- 304,442.04
PENDIENTE DE INVENTARIO	ORD 600195 SUPERVISION EXTERNA CORTE DE TALUD NORTE	22,677.02
PENDIENTE DE INVENTARIO	ORD 600196 ESTUDIO Y PROYECTO EJECUTIVO INTEGRAL	9,332,117.21
PENDIENTE DE INVENTARIO	ORD 600197 ESTUDIO Y REPORT TECNICO: AMBIENTAL SOLI	800,000.00
PENDIENTE DE INVENTARIO	RECLASIFICACION A EDIFICIOS POR TERMINO DE LA OBRA	- 54,148,985.32
PENDIENTE DE INVENTARIO	RECLASIFICACION A EDIFICIOS POR TERMINO DE LA OBRA	- 5,815,331.57
PENDIENTE DE INVENTARIO	RECLASIFICACION A EDIFICIOS POR TERMINO DE LA OBRA	- 4,773,750.00
PENDIENTE DE INVENTARIO	RECLASIFICACION A EDIFICIOS POR TERMINO DE LA OBRA	- 4,706,244.41
PENDIENTE DE INVENTARIO	RECLASIFICACION A EDIFICIOS POR TERMINO DE LA OBRA	- 2,976,404.48
PENDIENTE DE INVENTARIO	RECLASIFICACION A EDIFICIOS POR TERMINO DE LA OBRA	- 2,624,190.12
PENDIENTE DE INVENTARIO	RECLASIFICACION A EDIFICIOS POR TERMINO DE LA OBRA	- 2,571,931.48
PENDIENTE DE INVENTARIO	RECLASIFICACION A EDIFICIOS POR TERMINO DE LA OBRA	- 1,701,151.88
PENDIENTE DE INVENTARIO	RECLASIFICACION A EDIFICIOS POR TERMINO DE LA OBRA	- 1,460,337.14
PENDIENTE DE INVENTARIO	RECLASIFICACION A EDIFICIOS POR TERMINO DE LA OBRA	- 1,451,808.00
PENDIENTE DE INVENTARIO	RECLASIFICACION A EDIFICIOS POR TERMINO DE LA OBRA	- 1,257,399.02
PENDIENTE DE INVENTARIO	REVESTIMIENTO DE CAMINO DE ACCESO DE PUERTA 10 A F	- 1,221,707.12
PENDIENTE DE INVENTARIO	JARDINERAS EN EL ESTACIONAMIENTO DE PASAJEROS	- 949,177.08
PENDIENTE DE INVENTARIO	DISEÑO Y CONSTRUCCIÓN DE MURO EN ZONAS DE HANGARES	- 917,928.66
PENDIENTE DE INVENTARIO	SUPER EXT REHABILITACIÓN DEL CAMINO SEI A PISTA;	- 502,459.83
PENDIENTE DE INVENTARIO	REGISTRO DE PROVISION	- 487,079.28
PENDIENTE DE INVENTARIO	ADEC PROYC REHABILITACION DE LOSA DE LA PISTA	- 479,058.88
PENDIENTE DE INVENTARIO	SUP EXT REESTRUCTURACION DE MUROS EN CANAL A CIELO	- 443,825.82
PENDIENTE DE INVENTARIO	READECUACION Y COMPLEMENTO DEL PROYECTO EJECUTIVO	- 413,499.96
PENDIENTE DE INVENTARIO	REHABILITACION DEL MURO VERDE EN SALIDA DE PASAJERO	- 397,872.00
PENDIENTE DE INVENTARIO	PUNTO DE INSPECCION DE INGRESO A LA PLATAFORMA	- 396,527.16
PENDIENTE DE INVENTARIO	ORD 600194 CORTE DE TALUD NORTE OBTENER LA VISU PQE	- 394,067.70
PENDIENTE DE INVENTARIO	SUPERVISION EXTERNA CORTE DE TALUD NORTE PARA OBTE	- 345,664.88
PENDIENTE DE INVENTARIO	SUPERVISION EXTERNA DE LA LIMPIEZA DEL CAUCHO DE P	- 270,137.29
PENDIENTE DE INVENTARIO	DESPLAZAMIENTO DEL SISTEMA PAPI CABECERA 32,	- 266,461.86
PENDIENTE DE INVENTARIO	SUP EXT ESTU PROJ TRAM GESTION IMPACTO AMBIENTAL	- 216,101.83
PENDIENTE DE INVENTARIO	SUPERVISION EXTERNA CORTE DE TALUD NORTE PARA OBTE	- 167,036.92
PENDIENTE DE INVENTARIO	ADECUACION A SALIDA DE VEHICULOS DEL ESTACIONAMIE	- 118,275.26
PENDIENTE DE INVENTARIO	COBERTIZO EN EL AREA LANZADERA DE TAXIS	- 40,671.26
PENDIENTE DE INVENTARIO	SUP EXT ESTU PROJ TRAM GESTION IMPACTO AMBIENTAL	- 17,558.95
PENDIENTE DE INVENTARIO	SUPERVISION EXTERNA DE LA LIMPIEZA DEL CAUCHO DE P	1,550.12
PENDIENTE DE INVENTARIO	ORD 600195 SUP EXT CORTE DE TALUD NORTE PARA OBTEN	42,973.36
PENDIENTE DE INVENTARIO	ORD 600198 MODIFICACIÓN TÍTULO DE CONCESIÓN AIAAC	227,463.41
PENDIENTE DE INVENTARIO	ORD 600198 MODIFICACIÓN TÍTULO DE CONCESIÓN AIAAC	262,650.35
PENDIENTE DE INVENTARIO	ORD 600194 CORTE DE TALUD NORTE OBTENER LA VISU PQE	394,067.70
PENDIENTE DE INVENTARIO	ORD 600200 REPARACION DE DAÑOS EN CAMINO Y CERCADO	635,655.08
PENDIENTE DE INVENTARIO	REGISTRO DE PROVISION	487,079.28
PENDIENTE DE INVENTARIO	ORD 600194 CORTE DE TALUD NORTE OBTENER LA VISU PQE	530,902.65
PENDIENTE DE INVENTARIO	REVESTIMIENTO DE CAMINO DE ACCESO DE PUERTA 10 A F	1,221,707.12
PENDIENTE DE INVENTARIO	ORD 600196 ESTUDIO Y PROYECTO EJECUTIVO INTEGRAL	5,608,822.11
PENDIENTE DE INVENTARIO	ORD 600199 LEVANTAMIENTO TOPOGRAFICO AREA DE RESER	150,000.00
PENDIENTE DE INVENTARIO	ORD 600201 ELABORACION DEL ESTUDIO REPORTE TECNICO	642,000.00
PENDIENTE DE INVENTARIO	ORD 600204 MANTENIMIENTO Y RAHABILITACION DEL SISTEMA DE CLIMA DE PAQUETE	925,750.94
PENDIENTE DE INVENTARIO	ORD 600202 DRENAJE PLUVIAL 1RA ETAPA EN AIAAC	16,220,042.86
PENDIENTE DE INVENTARIO	ORD 600203 SUPER EXTERNA DRENAJE PLUVIAL 1RA ETAPA	557,277.50
PENDIENTE DE INVENTARIO	ORD 600205 AMPLIACION DE LA PLATAFORMA COMERCIAL HA	2,874,773.36
PENDIENTE DE INVENTARIO	ORD 600206 PLATAFORMA REMOTA 1A ETAPA EN EL AIAAC	895,918.56



**GOBIERNO CONSTITUCIONAL DEL ESTADO DE CHIAPAS**  
**SOCIEDAD OPERADORA DEL AEROPUERTO INTERNACIONAL ÁNGEL ALBINO CORZO, S. A. DE C.V.**

**SISTEMA CONTABLE 2018**  
**RELACIÓN DE BIENES QUE COMPONEN SU PATRIMONIO**  
**Cuenta Pública al 31 de Diciembre de 2018**

Fecha: 31/12/2018

CÓDIGO	DESCRIPCIÓN DEL BIEN	VALOR EN LIBROS
PENDIENTE DE INVENTARIO	ORD 600207SUP EXT LA AMPLIACION DE LA PLATAFORMA C	211,218.18
PENDIENTE DE INVENTARIO	ORD 600208 SUPER EXT BOULEVARD DE ACCESO AERO PALE	61,248.08
PENDIENTE DE INVENTARIO	ORD 600209 SUP EXT VIALIDADES INTERNAS DE PALENQUE	41,859.74
PENDIENTE DE INVENTARIO	ORD 600202 DRENAJE PLUVIAL 1RA ETAPA EN AIAAC	2,824,826.24
PENDIENTE DE INVENTARIO	ORD 600203SUPER EXTERNA DRENAJE PLUVIAL 1RA ETAPA	354,759.04
PENDIENTE DE INVENTARIO	ORD 600204MANTTO Y REHABILITACION SISTEMA DE CLIMA	67,522.51
PENDIENTE DE INVENTARIO	ORD 600210PROY DESPLAZAMIENTO DEL SISTEMA VISUAL I	100,784.52
PENDIENTE DE INVENTARIO	ORD 600211EVAL Y DICTAMEN FUNCIONAMIENTO DE PLANTA	76,152.73
PENDIENTE DE INVENTARIO	ORD 600212ESTUDIO Y PROY AMPLIACION PLANTA DE TRAT	173,040.83
PENDIENTE DE INVENTARIO	ORD 600213PROYECTO DE LA FOSA DE PRATICAS SEI AIAA	141,725.84
PENDIENTE DE INVENTARIO	ORD 600214SUMINIS E INSTAL PORTON A BASE DE REJA D	79,136.24
PENDIENTE DE INVENTARIO	ORD 600217COBERTIZO EN ZONA DE SALIDA DEL ESTACION	142,695.07
PENDIENTE DE INVENTARIO	ORD 600218PROSPECCION GEOFISICA Y GEOMATICA PARA M	3,387,328.80
PENDIENTE DE INVENTARIO	ORD 600206PLATAFORMA REMOTA 1A ETAPA EN EL AIAAC	1,679,228.55
PENDIENTE DE INVENTARIO	ORD 600211EVAL Y DICTAMEN FUNCIONAMIENTO DE PLANTA	99,738.91
PENDIENTE DE INVENTARIO	ORD 600212ESTUDIO Y PROY AMPLIACION PLANTA DE TRAT	64,067.80
PENDIENTE DE INVENTARIO	ORD 600218PROSPECCION GEOFISICA Y GEOMATICA PARA M	1,112,551.20
PENDIENTE DE INVENTARIO	ORD 600219POZO PROFUNDO SOAIAAC/AIAAC/019/2018	1,741,729.01
PENDIENTE DE INVENTARIO	ORD 600215SUSTITUCION PORTON V-10 DE MALLA CICLON	96,882.90
PENDIENTE DE INVENTARIO	ORD 600207SUP EXT LA AMPLIACION DE LA PLATAFORMA C	89,815.23
PENDIENTE DE INVENTARIO	ORD 600198MODIFICACION TITULO DE CONCESION DEL VOL	115,686.24
PENDIENTE DE INVENTARIO	ORD 600203SUPER EXTERNA DRENAJE PLUVIAL 1RA ETAPA	488,998.80
PENDIENTE DE INVENTARIO	ORD 600211EVAL Y DICTAMEN FUNCIONAMIENTO DE PLANTA	18,983.18
PENDIENTE DE INVENTARIO	ORD 600219POZO PROFUNDO SOAIAAC/AIAAC/019/2018	2,480,481.81
PENDIENTE DE INVENTARIO	ORD 600220ESTUDIO DE EVALUACION DE PAVIMENOS LADO	2,171,527.86
PENDIENTE DE INVENTARIO	ORD 600221ESTUDIO Y PROYECTO EJECH LECHO DE SECADO	124,990.66
PENDIENTE DE INVENTARIO	ORD 600222PROY FOSA PRATICAS PARA EL SEI PALENQUE	141,725.84
PENDIENTE DE INVENTARIO	ORD 600224MURO GAVION PARA CONTENCIÓN DE TALUD ENT	405,816.18
PENDIENTE DE INVENTARIO	ORD 600225MURO GAVION EN TRAMOS AISLADOS EN FRANJA	1,568,072.29
PENDIENTE DE INVENTARIO	ORD 600214SUMINIS E INSTAL PORTON A BASE DE REJA D	120,524.32
PENDIENTE DE INVENTARIO	SOAIAAC/AIAAC/17/2017	2,474,325.38
PENDIENTE DE INVENTARIO	O-SUP EXT DRENAJE PLUVIAL 1RA ETAPA SOAIAAC/18	97,256.52
PENDIENTE DE INVENTARIO	O-PLATAFORMA REMOTA 1RA ETPA SOAIAAC/03/2018	994,575.20
PENDIENTE DE INVENTARIO	O-SUP EXT PLATAFORMA COMERCIAL ROD SOAIAAC/03/2018	388,834.21
PENDIENTE DE INVENTARIO	O-MANTTO SANITARIOS 1RA ETAPA SOAIAAC/25/2018	638,064.14
PENDIENTE DE INVENTARIO	O-ACABADO INTERIORES SEI Y CAJA UN SOAIAAC/26/2018	242,504.46
PENDIENTE DE INVENTARIO	O-REPARACION CISTERNA PRINCIPALSOAIAAC/PAL/01/2017	134,414.84
PENDIENTE DE INVENTARIO	O-SUP EXT RECONVERSION RED CFE SOAIAAC/PAL/14/2017	99,080.59
PENDIENTE DE INVENTARIO	O-MANTTO EDIFICIO TERMINAL SOAIAAC/PAL/05/2018	58,000.00
PENDIENTE DE INVENTARIO	O-DESCONTAMINACION CAUCHO EN PISTA AIAAC	952,000.00
PENDIENTE DE INVENTARIO	O-SUMI FOLLAJE EN LETRERO PRICIPAL	300,000.00
PENDIENTE DE INVENTARIO	O-ACABADO INTERIORES SEI Y CAJA UN SOAIAAC/26/2018	- 242,504.46
PENDIENTE DE INVENTARIO	O-REPARACION CISTERNA PRINCIPALSOAIAAC/PAL/01/2017	- 134,414.84
PENDIENTE DE INVENTARIO	O-SUP EXT RECONVERSION RED CFE SOAIAAC/PAL/14/2017	- 99,080.59
PENDIENTE DE INVENTARIO	O-MANTTO EDIFICIO TERMINAL SOAIAAC/PAL/05/2018	- 58,000.00
PENDIENTE DE INVENTARIO	ORD 600201ELABORAICON DEL ESTUDIO REPORTE TECNICO	54,000.00
PENDIENTE DE INVENTARIO	ORD 600227SUMINISTRO E INST CERCADO PERIMETAL A BA	999,352.52
PENDIENTE DE INVENTARIO	ORD 600223ACTUALIZACION DEL PMD PALENQUE	733,971.91
PENDIENTE DE INVENTARIO	ORD 600224MURO GAVION PARA CONTENCIÓN DE TALUD ENT	293,476.25
PENDIENTE DE INVENTARIO	ORD 600225MURO GAVION EN TRAMOS AISLADOS EN FRANJA	231,916.13
PENDIENTE DE INVENTARIO	ORD 600226MURO GAVION EN TRAMOS AISLADOS EN FRANJA	897,034.69
PENDIENTE DE INVENTARIO	ORD 600219POZO PROFUNDO SOAIAAC/AIAAC/019/2018	765,425.26
PENDIENTE DE INVENTARIO	ORD 600216SEÑALIZACION DE VIALIDADES DE ACCESO A C	176,597.04
PENDIENTE DE INVENTARIO	ORD 600202DRENAJE PLUVIAL 1RA ETAPA EN AIAAC	997,599.81
PENDIENTE DE INVENTARIO	ORD 600204MANTTO Y REHABILITACION SISTEMA DE CLIMA	120,374.67
PENDIENTE DE INVENTARIO	AJUSTE POR TERMINO DE OBRAS EN PROCESO	- 53,430,763.33
		<b>61,122,220.02</b>

**1241 MOBILIARIO Y EQUIPO DE ADMINISTRACION**

5111-8-50175	ORGANIZADOR 3 CAJONES	136.52
5111-8-50175	ORGANIZADOR 3 CAJONES	136.52
5111-8-50176	ORGANIZADOR 3 CAJONES	136.52
5111-8-50176	ORGANIZADOR 3 CAJONES	136.52
5111-8-50188	ARCHIVEROS METALICOS	4,102.60
5111-8-50189	ARCHIVEROS METALICOS	4,102.60
5111-8-50190	ARCHIVEROS METALICOS	4,102.60
5111-8-50191	ARCHIVEROS METALICOS	4,102.60
5111-8-50192	ARCHIVEROS METALICOS	4,102.60
5111-8-50193	ARCHIVEROS METALICOS	4,102.60
5111-8-50196	MESA PLEGABLE 2.40 M	1,119.83
5111-8-50197	MESA PLEGABLE 2.40 M	1,119.83
5111-8-50198	MESA PLEGABLE 2.40 M	1,119.83
5111-8-50199	MESA PLEGABLE 2.40 M	1,119.83
5111-8-50200	MESA PLEGABLE 2.40 M	1,119.83
5111-8-50201	MESA PLEGABLE 2.40 M	1,119.83
5111-8-50201	MESA PLEGABLE 2.40 M	1,119.83
5111-8-50205	ESTANTES LAMINADOS GORI	788.87
5111-8-50206	ESTANTES LAMINADOS GORI	788.87
5111-8-50207	ESTANTES LAMINADOS GORI	788.87
5111-8-50208	ESTANTES LAMINADOS GORI	788.87



**GOBIERNO CONSTITUCIONAL DEL ESTADO DE CHIAPAS**  
**SOCIEDAD OPERADORA DEL AEROPUERTO INTERNACIONAL ÁNGEL ALBINO CORZO, S. A. DE C.V.**  
**SISTEMA CONTABLE 2018**  
**RELACIÓN DE BIENES QUE COMPONEN SU PATRIMONIO**  
**Cuenta Pública al 31 de Diciembre de 2018**

Fecha: 31/12/2018

CÓDIGO	DESCRIPCIÓN DEL BIEN	VALOR EN LIBROS
5111-8-50209	ESTANTES LAMINADOS GORI	788.87
5111-8-50210	ESTANTES LAMINADOS GORI	788.87
5111-8-50211	ESTANTES LAMINADOS GORI	788.87
5111-8-50212	ESTANTES LAMINADOS GORI	788.87
5111-8-50213	ESTANTES LAMINADOS GORI	788.87
5111-8-50214	ESTANTES LAMINADOS GORI	788.87
5111-8-50344	RACK METALICO	45,513.83
5111-8-50361	LOCKER 2 PTAS METALICO	2,000.00
5111-8-50362	LOCKER 2 PTAS METALICO	2,000.00
5111-8-50363	LOCKER 2 PTAS METALICO	2,000.00
5111-8-50364	LOCKER 2 PTAS METALICO	2,000.00
5111-8-50365	LOCKER 2 PTAS METALICO	2,000.00
5111-8-50366	LOCKER 2 PTAS METALICO	2,000.00
5111-8-50367	LOCKER 2 PTAS METALICO	2,000.00
5111-8-50368	LOCKER 2 PTAS METALICO	2,000.00
5111-8-50369	LOCKER 2 PTAS METALICO	2,000.00
5111-8-50370	LOCKER 2 PTAS METALICO	2,000.00
5111-8-50371	LOCKER 2 PTAS METALICO	2,000.00
5111-8-50372	LOCKER 2 PTAS METALICO	2,000.00
5111-8-50373	LOCKER 2 PTAS METALICO	2,000.00
5111-8-50374	LOCKER 2 PTAS METALICO	2,000.00
5111-8-50375	LOCKER 2 PTAS METALICO	2,000.00
5111-8-50376	SILLA APILABLE	795.00
5111-8-50377	SILLA APILABLE	795.00
5111-8-50377	SILLA APILABLE	795.00
5111-8-50378	SILLA APILABLE	795.00
5111-8-50378	SILLA APILABLE	795.00
5111-8-50379	SILLA APILABLE	795.00
5111-8-50379	SILLA APILABLE	795.00
5111-8-50380	SILLA APILABLE	795.00
5111-8-50380	SILLA APILABLE	795.00
5111-8-50381	SILLA APILABLE	795.00
5111-8-50381	SILLA APILABLE	795.00
5111-8-50382	SILLA APILABLE	795.00
5111-8-50382	SILLA APILABLE	795.00
5111-8-50383	SILLA APILABLE	795.00
5111-8-50383	SILLA APILABLE	795.00
5111-8-50384	SILLA APILABLE	795.00
5111-8-50384	SILLA APILABLE	795.00
5111-8-50385	SILLA APILABLE	795.00
5111-8-50385	SILLA APILABLE	795.00
5111-8-50386	ANAQUEL METALICO	1,000.00
5111-8-50387	ANAQUEL METALICO	1,000.00
5111-8-50388	ANAQUEL METALICO	1,000.00
5111-8-50389	ANAQUEL METALICO	1,000.00
5111-8-50390	ANAQUEL METALICO	1,000.00
5111-8-50391	ANAQUEL METALICO	1,000.00
5111-8-50392	ANAQUEL METALICO	1,000.00
5111-8-50393	ANAQUEL METALICO	1,000.00
5111-8-50413	LITERA METALICA	3,880.00
5111-8-50414	LITERA METALICA	3,880.00
5111-8-50415	LITERA METALICA	3,880.00
5111-8-50416	LITERA METALICA	3,880.00
5111-8-50417	LOCKER	1,239.60
5111-8-50418	LOCKER	1,239.60
5111-8-50419	LOCKER	1,239.60
5111-8-50420	LOCKER	1,239.60
5111-8-50421	LOCKER	1,239.60
5111-8-50422	LOCKER	1,239.60
5111-8-50427	SILLON PARA SALA DE ULTIMA ESPERA	17,590.00
5111-8-50428	SILLON PARA SALA DE ULTIMA ESPERA	17,590.00
5111-8-50429	SILLON PARA SALA DE ULTIMA ESPERA	17,590.00
5111-8-50430	SILLON PARA SALA DE ULTIMA ESPERA	17,590.00
5111-8-50431	SILLON PARA SALA DE ULTIMA ESPERA	17,590.00
5111-8-50432	SILLON PARA SALA DE ULTIMA ESPERA	17,590.00
5111-8-50433	SILLON PARA SALA DE ULTIMA ESPERA	17,590.00
5111-8-50434	SILLON PARA SALA DE ULTIMA ESPERA	17,590.00
5111-8-50435	SILLON PARA SALA DE ULTIMA ESPERA	17,590.00
5111-8-50436	SILLON PARA SALA DE ULTIMA ESPERA	17,590.00
5111-8-50437	SILLON PARA SALA DE ULTIMA ESPERA	17,590.00
5111-8-50438	SILLON PARA SALA DE ULTIMA ESPERA	17,590.00
5111-8-50439	SILLON PARA SALA DE ULTIMA ESPERA	17,590.00
5111-8-50440	SILLON PARA SALA DE ULTIMA ESPERA	17,590.00
5111-8-50441	SILLON PARA SALA DE ULTIMA ESPERA	17,590.00
5111-8-50442	SILLON PARA SALA DE ULTIMA ESPERA	17,590.00
5111-8-50443	SILLON PARA SALA DE ULTIMA ESPERA	17,590.00
5111-8-50444	SILLON PARA SALA DE ULTIMA ESPERA	17,590.00
5111-8-50445	SILLON PARA SALA DE ULTIMA ESPERA	17,590.00
5111-8-50446	SILLON PARA SALA DE ULTIMA ESPERA	17,590.00
5111-8-50447	SILLON PARA SALA DE ULTIMA ESPERA	17,590.00
5111-8-50448	SILLON PARA SALA DE ULTIMA ESPERA	17,590.00







**GOBIERNO CONSTITUCIONAL DEL ESTADO DE CHIAPAS**  
**SOCIEDAD OPERADORA DEL AEROPUERTO INTERNACIONAL ÁNGEL ALBINO CORZO, S. A. DE C.V.**  
**SISTEMA CONTABLE 2018**  
**RELACIÓN DE BIENES QUE COMPONEN SU PATRIMONIO**  
**Cuenta Pública al 31 de Diciembre de 2018**

Fecha: 31/12/2018

CÓDIGO	DESCRIPCIÓN DEL BIEN	VALOR EN LIBROS
5111-8-50530	SILLON PARA SALA DE ULTIMA ESPERA	17,590.00
5111-8-50531	SILLON PARA SALA DE ULTIMA ESPERA	17,590.00
5111-8-50532	SILLON PARA SALA DE ULTIMA ESPERA	17,590.00
5111-8-50533	SILLON PARA SALA DE ULTIMA ESPERA	17,590.00
5111-8-50534	SILLON PARA SALA DE ULTIMA ESPERA	17,590.00
5111-8-50535	SILLON PARA SALA DE ULTIMA ESPERA	17,590.00
5111-8-50536	SILLON PARA SALA DE ULTIMA ESPERA	17,590.00
5111-8-50537	SILLON PARA SALA DE ULTIMA ESPERA	17,590.00
5111-8-50538	SILLON PARA SALA DE ULTIMA ESPERA	17,590.00
5111-8-50539	SILLON PARA SALA DE ULTIMA ESPERA	17,590.00
5111-8-50540	SILLON PARA SALA DE ULTIMA ESPERA	17,590.00
5111-8-50541	SILLON PARA SALA DE ULTIMA ESPERA	17,590.00
5111-8-50542	SILLON PARA SALA DE ULTIMA ESPERA	17,590.00
5111-8-50543	SILLON PARA SALA DE ULTIMA ESPERA	17,590.00
5111-8-50544	SILLON PARA SALA DE ULTIMA ESPERA	17,590.00
5111-8-50545	SILLON PARA SALA DE ULTIMA ESPERA	17,590.00
5111-8-50546	SILLON PARA SALA DE ULTIMA ESPERA	17,590.00
5111-8-50547	SILLON PARA SALA DE ULTIMA ESPERA	17,590.00
5111-8-50548	SILLON PARA SALA DE ULTIMA ESPERA	17,590.00
5111-8-50549	SILLON PARA SALA DE ULTIMA ESPERA	17,590.00
5111-8-50550	SILLON PARA SALA DE ULTIMA ESPERA	17,590.00
5111-8-50551	SILLON PARA SALA DE ULTIMA ESPERA	17,590.00
5111-8-50552	MOSTRADOR DE DOCUMENTACION	29,301.65
5111-8-50553	MOSTRADOR DE DOCUMENTACION	29,301.65
5111-8-50554	MOSTRADOR DE DOCUMENTACION	29,301.65
5111-8-50555	MOSTRADOR DE DOCUMENTACION	29,301.65
5111-8-50556	MOSTRADOR DE DOCUMENTACION	29,301.65
5111-8-50557	MOSTRADOR DE DOCUMENTACION	29,301.65
5111-8-50558	MOSTRADOR DE DOCUMENTACION	29,301.65
5111-8-50559	MOSTRADOR DE DOCUMENTACION	29,301.65
5111-8-50560	MOSTRADOR DE DOCUMENTACION	29,301.65
5111-8-50561	MOSTRADOR DE DOCUMENTACION	22,045.00
5111-8-50562	MOSTRADOR DE DOCUMENTACION	22,045.00
5111-8-50563	MOSTRADOR DE DOCUMENTACION	22,045.00
5111-8-50564	MOSTRADOR DE DOCUMENTACION	22,045.00
5111-8-50565	MOSTRADOR DE DOCUMENTACION	22,045.00
5111-8-50566	MOSTRADOR DE DOCUMENTACION	22,045.00
5111-8-50567	MOSTRADOR DE DOCUMENTACION	22,045.00
5111-8-50568	MOSTRADOR DE DOCUMENTACION	22,045.00
5111-8-50569	MOSTRADOR DE DOCUMENTACION	22,045.00
5111-8-50570	MOSTRADOR DE DOCUMENTACION	22,045.00
5111-8-50571	MOSTRADOR DE DOCUMENTACION	22,045.00
5111-8-50572	MOSTRADOR DE DOCUMENTACION	22,045.00
5111-8-50573	MOSTRADOR DE DOCUMENTACION	22,045.00
5111-8-50574	MOSTRADOR DE DOCUMENTACION	22,045.00
5111-8-50575	MOSTRADOR DE DOCUMENTACION	22,045.00
5111-8-50576	MOSTRADOR DE DOCUMENTACION	22,045.00
5111-8-50577	MOSTRADOR DE DOCUMENTACION	22,045.00
5111-8-50578	MOSTRADOR DE DOCUMENTACION	22,045.00
5111-8-50579	MOSTRADOR DE DOCUMENTACION	22,045.00
5111-8-50580	MOSTRADOR DE DOCUMENTACION	22,045.00
5111-8-50581	MOSTRADOR DE DOCUMENTACION	22,045.00
5111-8-50582	MOSTRADOR DE DOCUMENTACION	22,045.00
5111-8-50583	MOSTRADOR DE DOCUMENTACION	22,045.00
5111-8-50584	MOSTRADOR DE DOCUMENTACION	22,045.00
5111-8-50585	MOSTRADOR DE DOCUMENTACION	22,045.00
5111-8-50586	MOSTRADOR DE DOCUMENTACION	22,045.00
5111-8-50587	MOSTRADOR DE DOCUMENTACION	22,045.00
5111-8-50588	MOSTRADOR DE DOCUMENTACION	22,045.00
5111-8-50589	MOSTRADOR DE DOCUMENTACION	22,045.00
5111-8-50590	MOSTRADOR DE DOCUMENTACION	22,045.00
5111-8-50591	MOSTRADOR DE DOCUMENTACION	22,045.00
5111-8-50591	MOSTRADOR DE DOCUMENTACION	22,045.00
5111-8-50592	MOSTRADOR DE DOCUMENTACION	22,045.00
5111-8-50592	MOSTRADOR DE DOCUMENTACION	22,045.00
5111-8-50593	INSERTO ( CAJONES PARA MOSTARDOR)	20,189.00
5111-8-50594	INSERTO ( CAJONES PARA MOSTARDOR)	20,189.00
5111-8-50595	INSERTO ( CAJONES PARA MOSTARDOR)	20,189.00
5111-8-50596	INSERTO ( CAJONES PARA MOSTARDOR)	20,189.00
5111-8-50597	INSERTO ( CAJONES PARA MOSTARDOR)	20,189.00
5111-8-50598	INSERTO ( CAJONES PARA MOSTARDOR)	20,189.00
5111-8-50599	INSERTO ( CAJONES PARA MOSTARDOR)	20,189.00
5111-8-50600	INSERTO ( CAJONES PARA MOSTARDOR)	20,189.00
5111-8-50601	INSERTO ( CAJONES PARA MOSTARDOR)	20,189.00
5111-8-50602	INSERTO ( CAJONES PARA MOSTARDOR)	20,189.00
5111-8-50603	INSERTO ( CAJONES PARA MOSTARDOR)	20,189.00
5111-8-50604	INSERTO ( CAJONES PARA MOSTARDOR)	20,189.00
5111-8-50605	INSERTO ( CAJONES PARA MOSTARDOR)	20,189.00
5111-8-50606	INSERTO ( CAJONES PARA MOSTARDOR)	20,189.00
5111-8-50607	INSERTO ( CAJONES PARA MOSTARDOR)	20,189.00
5111-8-50607	INSERTO ( CAJONES PARA MOSTARDOR)	20,189.00
5111-8-50608	INSERTO ( CAJONES PARA MOSTARDOR)	20,189.00



**GOBIERNO CONSTITUCIONAL DEL ESTADO DE CHIAPAS**  
**SOCIEDAD OPERADORA DEL AEROPUERTO INTERNACIONAL ÁNGEL ALBINO CORZO, S. A. DE C.V.**  
**SISTEMA CONTABLE 2018**  
**RELACIÓN DE BIENES QUE COMPONEN SU PATRIMONIO**  
**Cuenta Pública al 31 de Diciembre de 2018**

Fecha: 31/12/2018

CÓDIGO	DESCRIPCIÓN DEL BIEN	VALOR EN LIBROS
5111-8-50609	INSERTO ( CAJONES PARA MOSTARDOR)	20,189.00
5111-8-50610	INSERTO ( CAJONES PARA MOSTARDOR)	20,189.00
5111-8-50611	INSERTO ( CAJONES PARA MOSTARDOR)	15,814.76
5111-8-50612	INSERTO ( CAJONES PARA MOSTARDOR)	15,814.76
5111-8-50613	INSERTO ( CAJONES PARA MOSTARDOR)	15,814.76
5111-8-50614	INSERTO ( CAJONES PARA MOSTARDOR)	15,814.76
5111-8-50615	INSERTO ( CAJONES PARA MOSTARDOR)	15,814.76
5111-8-50616	INSERTO ( CAJONES PARA MOSTARDOR)	15,814.76
5111-8-50617	INSERTO ( CAJONES PARA MOSTARDOR)	15,814.76
5111-8-50618	INSERTO ( CAJONES PARA MOSTARDOR)	15,814.76
5111-8-50619	INSERTO ( CAJONES PARA MOSTARDOR)	15,814.76
5111-8-50620	INSERTO ( CAJONES PARA MOSTARDOR)	15,814.76
5111-8-50621	INSERTO ( CAJONES PARA MOSTARDOR)	15,814.76
5111-8-50622	INSERTO ( CAJONES PARA MOSTARDOR)	15,814.76
5111-8-50623	INSERTO ( CAJONES PARA MOSTARDOR)	15,814.76
5111-8-50624	INSERTO ( CAJONES PARA MOSTARDOR)	15,814.76
5111-8-50625	INSERTO ( CAJONES PARA MOSTARDOR)	15,814.76
5111-8-50626	INSERTO ( CAJONES PARA MOSTARDOR)	15,814.76
5111-8-50627	INSERTO ( CAJONES PARA MOSTARDOR)	15,814.76
5111-8-50628	INSERTO ( CAJONES PARA MOSTARDOR)	15,814.76
5111-8-50629	INSERTO ( CAJONES PARA MOSTARDOR)	15,814.76
5111-8-50630	INSERTO ( CAJONES PARA MOSTARDOR)	15,814.76
5111-8-50631	INSERTO ( CAJONES PARA MOSTARDOR)	15,814.76
5111-8-50632	INSERTO ( CAJONES PARA MOSTARDOR)	15,814.76
5111-8-50633	INSERTO ( CAJONES PARA MOSTARDOR)	15,814.76
5111-8-50634	INSERTO ( CAJONES PARA MOSTARDOR)	15,814.76
5111-8-50635	INSERTO ( CAJONES PARA MOSTARDOR)	15,814.76
5111-8-50636	INSERTO ( CAJONES PARA MOSTARDOR)	15,814.76
5111-8-50637	INSERTO ( CAJONES PARA MOSTARDOR)	18,814.76
5111-8-50638	INSERTO ( CAJONES PARA MOSTARDOR)	18,814.76
5111-8-50639	INSERTO ( CAJONES PARA MOSTARDOR)	18,814.76
5111-8-50640	INSERTO ( CAJONES PARA MOSTARDOR)	18,814.76
5111-8-50641	INSERTO ( CAJONES PARA MOSTARDOR)	18,814.76
5111-8-50641	INSERTO ( CAJONES PARA MOSTARDOR)	18,814.76
5111-8-50642	INSERTO ( CAJONES PARA MOSTARDOR)	18,814.76
5111-8-50642	INSERTO ( CAJONES PARA MOSTARDOR)	18,814.76
5111-8-50643	BASCULA	25,716.70
5111-8-50644	BASCULA	25,716.70
5111-8-50645	BASCULA	25,716.70
5111-8-50646	BASCULA	25,716.70
5111-8-50647	BASCULA	25,716.70
5111-8-50648	BASCULA	25,716.70
5111-8-50649	BASCULA	25,716.70
5111-8-50650	BASCULA	25,716.70
5111-8-50651	BASCULA	25,716.70
5111-8-50652	ANAQUEL METALICO	4,400.00
5111-8-50653	MESA PARA COMEDOR	2,560.00
5111-8-50654	MESA PARA COMEDOR	2,560.00
5111-8-50655	MESA PARA COMEDOR	2,560.00
5111-8-50656	MESA PARA COMEDOR	2,560.00
5111-8-50657	MESA PARA COMEDOR	2,560.00
5111-8-50658	MESA PARA COMEDOR	2,560.00
5111-8-50659	MESA PARA COMEDOR	2,560.00
5111-8-50660	MESA PARA COMEDOR	2,560.00
5111-8-50661	MESA PARA COMEDOR	2,560.00
5111-8-50662	MESA PARA COMEDOR	2,560.00
5111-8-50663	CAJA UNICA/BARRA DE ATENCION	19,430.00
5111-8-50663	CAJA UNICA/BARRA DE ATENCION	19,430.00
5111-8-50664	CAJA UNICA/BARRA DE ATENCION	19,430.00
5111-8-50664	CAJA UNICA/BARRA DE ATENCION	19,430.00
5111-8-50665	CAJA UNICA/BARRA DE ATENCION	19,430.00
5111-8-50665	CAJA UNICA/BARRA DE ATENCION	19,430.00
5111-8-50666	CAJA UNICA/BARRA DE ATENCION	19,430.00
5111-8-50666	CAJA UNICA/BARRA DE ATENCION	19,430.00
5111-8-50669	ANAQUEL METALICO	5,838.00
5111-8-50670	MESA	4,984.00
5111-8-50671	MESA	12,000.00
5111-8-50672	BARRA	35,211.00
5111-8-50673	REPIZA	1,376.00
5111-8-50674	REPIZA	1,624.00
5111-8-50705	MESA TRABAJO P/CIRCUITO CERRADO	10,130.46
5111-8-50705	MESA TRABAJO P/CIRCUITO CERRADO	10,130.46
5111-8-50706	SILLON	1,673.44
5111-8-50706	SILLON	1,673.44
5111-8-50707	SILLON	1,673.44
5111-8-50707	SILLON	1,673.44
5111-8-50722	ESTACION DE TRABAJO MODULAR	18,000.00
5111-8-50723	ESTACION DE TRABAJO MODULAR	18,000.00
5111-8-50724	ESTACION DE TRABAJO MODULAR	18,000.00
5111-8-50725	ESTACION DE TRABAJO MODULAR	18,000.00
5111-8-50726	ESTACION DE TRABAJO MODULAR	38,974.00



**GOBIERNO CONSTITUCIONAL DEL ESTADO DE CHIAPAS**  
**SOCIEDAD OPERADORA DEL AEROPUERTO INTERNACIONAL ÁNGEL ALBINO CORZO, S. A. DE C.V.**  
**SISTEMA CONTABLE 2018**  
**RELACIÓN DE BIENES QUE COMPONEN SU PATRIMONIO**  
**Cuenta Pública al 31 de Diciembre de 2018**

Fecha: 31/12/2018

CÓDIGO	DESCRIPCIÓN DEL BIEN	VALOR EN LIBROS
5111-8-50727	ESTACION DE TRABAJO MODULAR	18,000.00
5111-8-50727	ESTACION DE TRABAJO MODULAR	18,000.00
5111-8-50728	ESTACION DE TRABAJO MODULAR	18,000.00
5111-8-50729	ESTACION DE TRABAJO MODULAR	18,000.00
5111-8-50730	ESTACION DE TRABAJO MODULAR	18,000.00
5111-8-50730	ESTACION DE TRABAJO MODULAR	18,000.00
5111-8-50731	ESTACION DE TRABAJO MODULAR	11,168.00
5111-8-50731	ESTACION DE TRABAJO MODULAR	11,168.00
5111-8-50732	ESTACION DE TRABAJO MODULAR	14,500.00
5111-8-50733	ESTACION DE TRABAJO MODULAR	43,500.00
5111-8-50734	ESTACION DE TRABAJO MODULAR	50,400.00
5111-8-50735	ESTACION DE TRABAJO MODULAR	18,000.00
5111-8-50736	ESTACION DE TRABAJO MODULAR	17,100.00
5111-8-50737	ESTACION DE TRABAJO MODULAR	11,168.00
5111-8-50738	ESTACION DE TRABAJO MODULAR	11,168.00
5111-8-50738	ESTACION DE TRABAJO MODULAR	11,168.00
5111-8-50739	ESTACION DE TRABAJO MODULAR	17,100.00
5111-8-50740	ESTACION DE TRABAJO MODULAR	17,100.00
5111-8-50740	ESTACION DE TRABAJO MODULAR	17,100.00
5111-8-50741	MESA PARA JUNTAS	4,500.00
5111-8-50742	MESA PARA JUNTAS	4,000.00
5111-8-50743	MESA	2,000.00
5111-8-50744	MESA	2,000.00
5111-8-50745	MESA	2,127.00
5111-8-50746	MESA	2,127.00
5111-8-50747	MESA	2,127.00
5111-8-50748	MESA	2,127.00
5111-8-50749	SILLA PARA VISITANTE	1,100.00
5111-8-50750	SILLA PARA VISITANTE	1,100.00
5111-8-50751	SILLA PARA VISITANTE	1,100.00
5111-8-50752	SILLA PARA VISITANTE	1,100.00
5111-8-50753	SILLA PARA VISITANTE	1,100.00
5111-8-50754	SILLA PARA VISITANTE	1,100.00
5111-8-50755	SILLA PARA VISITANTE	1,100.00
5111-8-50756	SILLA PARA VISITANTE	1,100.00
5111-8-50757	SILLA PARA VISITANTE	1,100.00
5111-8-50758	SILLA PARA VISITANTE	1,100.00
5111-8-50759	SILLA PARA VISITANTE	1,100.00
5111-8-50760	SILLA PARA VISITANTE	1,100.00
5111-8-50761	SILLA PARA VISITANTE	1,100.00
5111-8-50762	SILLA PARA VISITANTE	1,100.00
5111-8-50763	SILLA PARA VISITANTE	1,100.00
5111-8-50764	SILLA PARA VISITANTE	1,100.00
5111-8-50765	SILLA PARA VISITANTE	1,100.00
5111-8-50766	SILLA PARA VISITANTE	1,100.00
5111-8-50767	SILLA PARA VISITANTE	1,100.00
5111-8-50768	SILLA PARA VISITANTE	1,100.00
5111-8-50769	SILLA PARA VISITANTE	1,100.00
5111-8-50770	SILLA PARA VISITANTE	1,100.00
5111-8-50771	SILLA PARA VISITANTE	1,100.00
5111-8-50772	SILLA PARA VISITANTE	1,100.00
5111-8-50773	SILLA PARA VISITANTE	1,100.00
5111-8-50774	SILLA PARA VISITANTE	1,100.00
5111-8-50775	SILLA PARA VISITANTE	1,100.00
5111-8-50776	SILLA PARA VISITANTE	1,100.00
5111-8-50777	SILLA PARA VISITANTE	1,100.00
5111-8-50778	SILLA PARA VISITANTE	1,100.00
5111-8-50779	SILLA PARA VISITANTE	1,100.00
5111-8-50780	SILLA PARA VISITANTE	1,100.00
5111-8-50781	SILLA PARA VISITANTE	1,100.00
5111-8-50782	SILLON CONFORTABLE	5,500.00
5111-8-50782	SILLON CONFORTABLE	5,500.00
5111-8-50783	SILLON CONFORTABLE	5,500.00
5111-8-50783	SILLON CONFORTABLE	5,500.00
5111-8-50784	SILLON CONFORTABLE	8,250.00
5111-8-50785	SILLON CONFORTABLE	8,250.00
5111-8-50786	SILLON GIRATORIO	1,500.00
5111-8-50787	SILLON GIRATORIO	1,500.00
5111-8-50787	SILLON GIRATORIO	1,500.00
5111-8-50788	SILLON GIRATORIO	1,500.00
5111-8-50788	SILLON GIRATORIO	1,500.00
5111-8-50789	SILLON GIRATORIO	1,500.00
5111-8-50790	SILLON GIRATORIO	1,300.00
5111-8-50790	SILLON GIRATORIO	1,300.00
5111-8-50791	SILLON GIRATORIO	1,300.00
5111-8-50791	SILLON GIRATORIO	1,300.00
5111-8-50792	SILLON GIRATORIO	1,300.00
5111-8-50792	SILLON GIRATORIO	1,300.00
5111-8-50793	SILLON GIRATORIO	1,300.00
5111-8-50793	SILLON GIRATORIO	1,300.00
5111-8-50794	SILLON GIRATORIO	1,300.00



**GOBIERNO CONSTITUCIONAL DEL ESTADO DE CHIAPAS**  
**SOCIEDAD OPERADORA DEL AEROPUERTO INTERNACIONAL ÁNGEL ALBINO CORZO, S. A. DE C.V.**  
**SISTEMA CONTABLE 2018**  
**RELACIÓN DE BIENES QUE COMPONEN SU PATRIMONIO**  
**Cuenta Pública al 31 de Diciembre de 2018**

Fecha: 31/12/2018

CÓDIGO	DESCRIPCIÓN DEL BIEN	VALOR EN LIBROS
5111-8-50794	SILLON GIRATORIO	1,300.00
5111-8-50795	SILLON GIRATORIO	1,300.00
5111-8-50795	SILLON GIRATORIO	1,300.00
5111-8-50796	SILLON GIRATORIO	1,200.00
5111-8-50796	SILLON GIRATORIO	1,200.00
5111-8-50797	SILLON GIRATORIO	1,200.00
5111-8-50797	SILLON GIRATORIO	1,200.00
5111-8-50797	SILLON GIRATORIO	1,200.00
5111-8-50798	SILLON GIRATORIO	1,200.00
5111-8-50799	SILLON GIRATORIO	1,200.00
5111-8-50800	SILLON GIRATORIO	1,200.00
5111-8-50801	SILLON GIRATORIO	1,200.00
5111-8-50801	SILLON GIRATORIO	1,200.00
5111-8-50802	SILLON GIRATORIO	1,200.00
5111-8-50803	SILLON GIRATORIO	1,200.00
5111-8-50804	SILLON GIRATORIO	1,200.00
5111-8-50805	SILLON GIRATORIO	1,200.00
5111-8-50806	SILLON GIRATORIO	1,200.00
5111-8-50806	SILLON GIRATORIO	1,200.00
5111-8-50807	SILLON GIRATORIO	1,200.00
5111-8-50807	SILLON GIRATORIO	1,200.00
5111-8-50808	SILLON GIRATORIO	1,200.00
5111-8-50808	SILLON GIRATORIO	1,200.00
5111-8-50809	SILLON GIRATORIO	1,200.00
5111-8-50809	SILLON GIRATORIO	1,200.00
5111-8-50810	SILLON GIRATORIO	1,200.00
5111-8-50810	SILLON GIRATORIO	1,200.00
5111-8-50811	SILLON GIRATORIO	1,200.00
5111-8-50811	SILLON GIRATORIO	1,200.00
5111-8-50812	ARCHIVERO	7,500.00
5111-8-50813	ARCHIVERO	7,500.00
5111-8-50814	ARCHIVERO	7,500.00
5111-8-50815	ARCHIVERO	7,500.00
5111-8-50816	ARCHIVERO	7,500.00
5111-8-50817	ARCHIVERO	7,500.00
5111-8-50818	ARCHIVERO	7,500.00
5111-8-50819	ARCHIVERO	7,500.00
5111-8-50831	SOFA DE 3 PLAZAS	21.45
5111-8-50831	SOFA DE 3 PLAZAS	21.45
5111-8-50832	SOFA 2 PLAZAS	16.90
5111-8-50832	SOFA 2 PLAZAS	16.90
5111-8-50833	SOFA 2 PLAZAS	16.90
5111-8-50833	SOFA 2 PLAZAS	16.90
5111-8-50834	SILLON REPOSET MOD. E	10.20
5111-8-50834	SILLON REPOSET MOD. E	10.20
5111-8-50835	MESA LATERAL .60X.40MTS	4.55
5111-8-50835	MESA LATERAL .60X.40MTS	4.55
5111-8-50836	MESA LATERAL .60X.40MTS	4.55
5111-8-50836	MESA LATERAL .60X.40MTS	4.55
5111-8-50837	MESA LATERAL .60X.40MTS	4.55
5111-8-50837	MESA LATERAL .60X.40MTS	4.55
5111-8-50838	MESA DE CENTRO	4.55
5111-8-50838	MESA DE CENTRO	4.55
5111-8-50839	REPIZA 2 ENTREP MAD 1.10X.15 CUST.	8.50
5111-8-50839	REPIZA 2 ENTREP MAD 1.10X.15 CUST.	8.50
5111-8-50840	MESA DE MADERA	9.15
5111-8-50840	MESA DE MADERA	9.15
5111-8-50841	CARRO DE SERVICIO	7.50
5111-8-50842	BAUL	4.00
5111-8-50842	BAUL	4.00
5111-8-50843	BAUL	4.00
5111-8-50843	BAUL	4.00
5111-8-50844	ESTANTE ESQUELETO ESPECIAL	4.59
5111-8-50845	ESTANTE ESQUELETO ESPECIAL	1.63
5111-8-50846	ESTANTE ESQUELETO ESPECIAL	1.63
5111-8-50847	ESTANTE ESQUELETO ESPECIAL	1.63
5111-8-50848	ESTANTE ESQUELETO ESPECIAL	1.63
5111-8-50849	ESTANTE ESQUELETO ESPECIAL	1.63
5111-8-50850	ESTANTE ESQUELETO ESPECIAL	1.63
5111-8-50851	ESTANTE ESQUELETO ESPECIAL	1.63
5111-8-50852	ARCH MET 4 GAV DINAMIC	5.26
5111-8-50857	MESA MEX-800	55.58
5111-8-50857	MESA MEX-800	55.58
5111-8-50858	MESA MEX-800	55.58
5111-8-50858	MESA MEX-800	55.58
5111-8-50871	CAJA FUERTE STEELE 60	1,199.89
5111-8-50893	CREDENZA METALICA	2,410.00
5111-8-50894	CREDENZA METALICA	2,410.00
5111-8-50894	CREDENZA METALICA	2,410.00
5111-8-50895	MESA PARA COMPUTADORA	2,590.00
5111-8-50895	MESA PARA COMPUTADORA	2,590.00
5111-8-50896	MESA PARA COMPUTADORA	2,590.00



**GOBIERNO CONSTITUCIONAL DEL ESTADO DE CHIAPAS**  
**SOCIEDAD OPERADORA DEL AEROPUERTO INTERNACIONAL ÁNGEL ALBINO CORZO, S. A. DE C.V.**  
**SISTEMA CONTABLE 2018**  
**RELACIÓN DE BIENES QUE COMPONEN SU PATRIMONIO**  
**Cuenta Pública al 31 de Diciembre de 2018**

Fecha: 31/12/2018

CÓDIGO	DESCRIPCIÓN DEL BIEN	VALOR EN LIBROS
5111-8-50896	MESA PARA COMPUTADORA	2,590.00
5111-8-50904	ARCHIVERO DE 3 GAVETAS	1,442.00
5111-8-50905	ANAQUEL METALICO	589.00
5111-8-50906	ANAQUEL METALICO	589.00
5111-8-50907	ANAQUEL METALICO	589.00
5111-8-50927	ESCRITORIO	481.12
5111-8-50927	ESCRITORIO	481.12
5111-8-50929	ARCHIVERO DE 3 GAVETAS	739.00
5111-8-50929	ARCHIVERO DE 3 GAVETAS	739.00
5111-8-50939	ESTANTE ESQUELETO ESPECIAL	116.00
5111-8-50940	ESTANTE ESQUELETO ESPECIAL	116.00
5111-8-50969	BANCAS DE 3 PLAZAS TIPO AEROPUERTO 10273	4,512.94
5111-8-50970	BANCAS DE 3 PLAZAS TIPO AEROPUERTO 10273	4,512.94
5111-9-50000	ESCRITORIO EJECUTIVO	6,790.60
5111-9-50001	SILLON EJECUTIVO	1,084.13
5111-9-50002	SILLON DE VISITA	1,023.02
5111-9-50002	SILLON DE VISITA	1,023.02
5111-9-50003	SILLON DE VISITA	1,023.02
5111-9-50003	SILLON DE VISITA	1,023.02
5111-9-50004	ESCRITORIO SEMIEJECUTIVO	4,389.63
5111-9-50005	SILLA SEMIEJECUTIVO SIN	975.20
5111-9-50005	SILLA SEMIEJECUTIVO SIN	975.20
5111-9-50006	CONJUNTO SECRETARIAL	2,517.50
5111-9-50007	CONJUNTO SECRETARIAL	2,517.50
5111-9-50008	CONJUNTO SECRETARIAL	2,517.50
5111-9-50009	SILLA SECRETARIAL	535.68
5111-9-50010	SILLA SECRETARIAL	535.68
5111-9-50011	SILLA SECRETARIAL	535.68
5111-9-50012	MESA DE JUNTAS	6,266.76
5111-9-50013	SILLA APILABLE	278.81
5111-9-50014	SILLA APILABLE	278.81
5111-9-50015	SILLA APILABLE	278.81
5111-9-50016	SILLA APILABLE	278.81
5111-9-50017	SILLA APILABLE	278.81
5111-9-50018	SILLA APILABLE	278.81
5111-9-50019	SILLA APILABLE	278.81
5111-9-50020	SILLA APILABLE	278.81
5111-9-50021	SILLA APILABLE	278.81
5111-9-50022	SILLA APILABLE	278.81
5111-9-50034	CONJUNTO SECRETARIAL	2,517.50
5111-9-50035	CONJUNTO SECRETARIAL	2,517.50
5111-9-50036	CONJUNTO SECRETARIAL	2,517.50
5111-9-50037	SILLA SECRETARIAL	535.68
5111-9-50037	SILLA SECRETARIAL	535.68
5111-9-50038	SILLA SECRETARIAL	535.68
5111-9-50038	SILLA SECRETARIAL	535.68
5111-9-50039	SILLA SECRETARIAL	535.68
5111-9-50039	SILLA SECRETARIAL	535.68
5111-9-50040	SILLA APILABLE	278.81
5111-9-50041	SILLA APILABLE	278.81
5111-9-50042	SILLA APILABLE	278.81
5111-9-50043	SILLA APILABLE	278.81
5111-9-50044	SILLA APILABLE	278.81
5111-9-50045	SILLA APILABLE	278.81
5111-9-50046	SILLA APILABLE	278.81
5111-9-50047	SILLA APILABLE	278.81
5111-9-50051	RACK TERM-MEX	781.74
5111-9-50053	GUILLOTINA 38X38CM GRIS	646.56
5111-9-50055	SILLON EJECUTIVO DE PIEL	1,373.05
5111-9-50056	SALA DE MANBU	12,086.96
5111-9-50057	MESA LATERAL	2,173.91
5111-9-50058	SILLA DE VISITA EN PIEL	868.71
5111-9-50059	SILLA DE VISITA EN PIEL	868.70
5111-9-50060	ARCHIVERO ECONOMICO 4 CAJ	1,433.91
5111-9-50061	ARCHIVERO ECONOMICO 4 CAJ	1,433.91
5111-9-50062	ARCHIVERO ECONOMICO 4 CAJ	1,433.91
5111-9-50063	ARCHIVERO ECONOMICO 4 CAJ	1,433.91
5111-9-50064	MESA PLEGABLE	538.26
5111-9-50065	CONJUNTO SECRETARIAL DE	3,160.00
5111-9-50066	CENTRO DE COMPUTO 5220	1,863.52
5111-9-50067	MESA DE FAX DE 40X40X75 M	838.40
5111-9-50068	MESA LATERAL ZIMLAT	1,764.61
5111-9-50069	MESA LATERAL ZIMLAT	1,764.61
5111-9-50070	MESA DE CENTRO ZIMCEN	2,738.52
5111-9-50071	SALA INDIVIDUAL DE PIEL	2,910.36
5111-9-50072	SOFA Y LOVE SEAT ARICA	8,725.49
5111-9-50073	TABURETE CHICO PALACIO	790.30
5111-9-50075	CREDENZA EJECUTIVA 1.6M COLOR	3,585.88
5111-9-50076	GABINETE PAPELERO COLOR	1,797.65
5111-9-50077	MESA RECTANGULAR	1,195.29
5111-9-50078	MESA RECTANGULAR	1,195.29



**GOBIERNO CONSTITUCIONAL DEL ESTADO DE CHIAPAS**  
**SOCIEDAD OPERADORA DEL AEROPUERTO INTERNACIONAL ÁNGEL ALBINO CORZO, S. A. DE C.V.**  
**SISTEMA CONTABLE 2018**  
**RELACIÓN DE BIENES QUE COMPONEN SU PATRIMONIO**  
**Cuenta Pública al 31 de Diciembre de 2018**

Fecha: 31/12/2018

CÓDIGO	DESCRIPCIÓN DEL BIEN	VALOR EN LIBROS
5111-9-50079	MESA ESQUINERA PARA UNION	734.12
5111-9-50080	MESA ESQUINERA PARA UNION	734.12
5111-9-50081	CONJUNTO EJECUTIVO COORDINACION	8,682.35
5111-9-50082	SILLON EJECUTIVO EN GAMUZ	4,841.00
5111-9-50083	SILLA DE VISITA EN GAMUZA	1,132.00
5111-9-50083	SILLA DE VISITA EN GAMUZA	1,132.00
5111-9-50084	SILLA DE VISITA EN GAMUZA	1,132.00
5111-9-50084	SILLA DE VISITA EN GAMUZA	1,132.00
5111-9-50085	SILLON EJECUTIVO EN PIEL NEGRO L/LUXO	1,586.25
5111-9-50085	SILLON EJECUTIVO EN PIEL NEGRO L/LUXO	1,586.25
5111-9-50086	SILLA FIJA DE VISITA EN	548.58
5111-9-50087	SILLA FIJA DE VISITA EN	548.58
5111-9-50089	JUEGO DE SALA 3,2 Y 1	16,000.00
5111-9-50090	CONJUNTO EJECUTIVO	10,650.00
5111-9-50091	SILLON EJECUTIVO E300	4,675.50
5111-9-50091	SILLON EJECUTIVO E300	4,675.50
5111-9-50092	SILLON FIJO DE VISITA E30	2,195.00
5111-9-50092	SILLON FIJO DE VISITA E30	2,195.00
5111-9-50093	SILLON FIJO DE VISITA E30	2,195.00
5111-9-50093	SILLON FIJO DE VISITA E30	2,195.00
5111-9-50095	ISLA DE TRABAJO 4 MODULOS	15,846.26
5111-9-50095	ISLA DE TRABAJO 4 MODULOS	15,846.26
5111-9-50096	CONJUNTO SECRETARIAL SPA	3,982.00
5111-9-50097	CONJUNTO SECRETARIAL SPA	3,982.00
5111-9-50097	CONJUNTO SECRETARIAL SPA	3,982.00
5111-9-50098	CONJUNTO SECRETARIAL SPACIO	3,982.00
5111-9-50099	SILLAS SECRETARIALES E-90	1,815.00
5111-9-50100	SILLA SECRETARIAL E-90	1,815.00
5111-9-50101	SILLA SECRETARIALE E-90	1,815.00
5111-9-50101	SILLA SECRETARIALE E-90	1,815.00
5111-9-50102	SILLA DE VISITA MODELO FAFAB	540.15
5111-9-50103	SILLA DE VISITA MODELO FAFAB	540.15
5111-9-50104	SILLA DE VISITA MODELO FAFAB	540.15
5111-9-50105	SILLA DE VISITA MODELO FAFAB	540.15
5111-9-50106	SILLA DE VISITA MODELO FAFAB	540.15
5111-9-50106	SILLA DE VISITA MODELO FAFAB	540.15
5111-9-50107	SILLA DE VISITA MODELO FAFAB	540.15
5111-9-50109	LIBRERO DE PISO MODELO	2,978.80
5111-9-50110	LIBRERO DE PISO MODELO	2,978.80
5111-9-50111	ENGARGOLADORA DUAL TWIN	7,674.99
5111-9-50116	SILLAS SEMIEJECUTIVAS	2,269.29
5111-9-50117	SILLAS SEMIEJECUTIVAS	2,269.29
5111-9-50118	SILLAS SEMIEJECUTIVAS	2,269.29
5111-9-50119	SILLAS SEMIEJECUTIVAS	2,269.29
5111-9-50120	SILLAS SEMIEJECUTIVAS	2,269.29
5111-9-50121	SILLAS SEMIEJECUTIVAS	2,269.29
5111-9-50122	SILLAS SEMIEJECUTIVAS	2,269.29
5111-9-50123	ISLA DE 4 ESCRITORIOS	16,870.50
5111-9-50127	ANAQUEL C/5 ENTREPAÑOS	2,051.75
5111-9-50128	ANAQUELES C/5 ENTREPAÑOS	2,051.75
5111-9-50129	ANAQUELES C/5 ENTREPAÑOS	2,051.75
5111-9-50130	ANAQUELES C/5 ENTREPAÑOS	2,051.75
5111-9-50131	ARCHIVEROS METALICOS C/4	3,500.00
5111-9-50132	ARCHIVEROS METALICOS C/4	3,500.00
5111-9-50133	ARCHIVEROS METALICOS C/4	3,500.00
5111-9-50134	ARCHIVEROS METALICOS C/4	3,500.00
5111-9-50135	ARCHIVEROS METALICOS C/4	3,500.00
5111-9-50136	ARCHIVEROS METALICOS C/4	3,500.00
5111-9-50137	ARCHIVEROS METALICOS C/4	3,500.00
5111-9-50138	ARCHIVEROS METALICOS C/4	3,500.00
5111-9-50139	SILLON EJECUTIVO EN MALLA	8,200.00
5111-9-50140	ISLA DE TRABAJO SEMIEJECU	17,870.00
5111-9-50141	SILLAS SIMIEJECUTIVAS	2,569.29
5111-9-50142	SILLAS SIMIEJECUTIVAS	2,569.29
5111-9-50143	SILLA SIMIEJECUTIVA	2,569.29
5111-9-50144	SILLAS SIMIEJECUTIVAS	2,569.29
5111-9-50145	MUEBLES DE GUARDA ALTO	7,500.00
5111-9-50145	MUEBLES DE GUARDA ALTO	7,500.00
5111-9-50146	MUEBLES DE GUARDA ALTO	7,500.00
5111-9-50146	MUEBLES DE GUARDA ALTO	7,500.00
5111-9-50147	MUEBLES DE GUARDA ALTO	7,500.00
5111-9-50147	MUEBLES DE GUARDA ALTO	7,500.00
5111-9-50148	MUEBLES DE GUARDA ALTO	7,500.00
5111-9-50148	MUEBLES DE GUARDA ALTO	7,500.00
5111-9-50222	MESA PLEGABLE 1.82 MTS	861.21
5111-9-50222	MESA PLEGABLE 1.82 MTS	861.21
5111-9-50223	MESA PLEGABLE 1.82 MTS	861.21
5111-9-50223	MESA PLEGABLE 1.82 MTS	861.21
5111-9-50224	MESA PLEGABLE 1.82 MTS	861.21
5111-9-50224	MESA PLEGABLE 1.82 MTS	861.21
5111-9-50224	MESA PLEGABLE 1.82 MTS	861.21
5111-9-50226	MESA PLEGABLE	688.79



**GOBIERNO CONSTITUCIONAL DEL ESTADO DE CHIAPAS**  
**SOCIEDAD OPERADORA DEL AEROPUERTO INTERNACIONAL ÁNGEL ALBINO CORZO, S. A. DE C.V.**  
**SISTEMA CONTABLE 2018**  
**RELACIÓN DE BIENES QUE COMPONEN SU PATRIMONIO**  
**Cuenta Pública al 31 de Diciembre de 2018**

Fecha: 31/12/2018

CÓDIGO	DESCRIPCIÓN DEL BIEN	VALOR EN LIBROS
5111-9-50226	MESA PLEGABLE	688.79
5111-9-50227	SILLA METALICA ARENA	237.07
5111-9-50227	SILLA METALICA ARENA	237.07
5111-9-50228	SILLA METALICA ARENA	237.07
5111-9-50228	SILLA METALICA ARENA	237.07
5111-9-50947	CENTRO MODULAR ANALISTA	3,201.80
5111-9-50948	CENTRO MODULAR ANALISTA	3,201.80
5111-9-50949	CENTRO MODULAR ANALISTA	3,201.80
5111-9-50950	CENTRO MODULAR ANALISTA	3,201.80
5111-9-50951	CENTRO MODULAR ANALISTA	3,201.80
5111-9-50952	CENTRO MODULAR ANALISTA	3,201.80
5111-9-50953	ARCHIVERO VERTICAL DE 4 GAVETAS	3,175.90
5111-9-50954	ARCHIVERO VERTICAL DE 4 GAVETAS	3,175.90
5111-9-50955	ARCHIVERO VERTICAL DE 4 GAVETAS	3,175.90
5111-9-50956	ARCHIVERO VERTICAL DE 4 GAVETAS	3,175.90
5111-9-50957	ARCHIVERO VERTICAL DE 4 GAVETAS	3,175.90
5111-9-50958	SILLA OPERATIVA CON DESCANSA	744.80
5111-9-50958	SILLA OPERATIVA CON DESCANSA	744.80
5111-9-50959	SILLA OPERATIVA CON DESCANSA	744.80
5111-9-50960	SILLA OPERATIVA CON DESCANSA	744.80
5111-9-50961	SILLA OPERATIVA CON DESCANSA	744.80
5111-9-50962	SILLA OPERATIVA CON DESCANSA	744.80
5111-9-50963	SILLA OPERATIVA CON DESCANSA	744.80
5111-9-50967	CENTRO MODULAR ANALISTA 1.60*1.60*0	3,699.05
5111-9-50968	ARCHIVERO DE 4 GAVETAS COLOR CAOBA L/ORION	3,537.15
5111-9-50994	ARCHIVO 4 GAVETAS COLOR CAOBA	3,397.08
5111-9-51022	ARCHIVERO 4 GAV	3,626.64
5151-7-1024	RADIOS AEREOS	8,299.63
5151-7-1025	RADIOS AEREOS	8,299.63
5151-7-1026	RADIOS AEREOS	8,299.63
5151-7-1027	INST RADIOS PALQ	3,869.41
5151-7-1028	INST RADIOS PALQ	2,982.42
5151-7-1029	INST RADIOS PALQ	2,949.60
5151-7-1030	INST RADIOS PALQ	1,882.60
5151-7-50995	RADIO BASE PQM	7,916.14
5151-7-50996	RADIO BASE PQM	5,395.60
5151-7-50997	RADIO BASE PQM	5,395.60
5151-7-50998	RADIO BASE PQM	5,395.60
5151-7-50999	RADIO BASE PQM	5,395.60
5151-7-51000	RADIO BASE PQM	5,395.60
5151-7-51001	RADIO BASE PQM	5,395.60
5151-7-51002	RADIO BASE PQM	5,395.60
5151-8-50112	MICRO SR 2001 2000VA NO	6,000.00
5151-8-50113	MICRO SR 2001 2000VA NO	6,000.00
5151-8-50114	MICRO SR 2001 2000VA NO	6,000.00
5151-8-50115	MICRO SR 2001 2000VA NO	6,000.00
5151-8-50149	FAX HP 1040 C/ALIMENTADOR	1,550.00
5151-8-50150	FAX HP 1040 C/ALIMENTADOR	1,550.00
5151-8-50151	MICROFONO SHURE DE PODIUM	3,850.00
5151-8-50152	MEZCLADORA DE AUDIO	3,650.00
5151-8-50178	PANTALLA LCD	7,115.63
5151-8-50179	PANTALLA LCD	7,115.63
5151-8-50180	DVD GRABADO	3,379.46
5151-8-50180	DVD GRABADO	3,379.46
5151-8-50181	PANTALLA TRIPIE 1.78X1.7	1,999.13
5151-8-50181	PANTALLA TRIPIE 1.78X1.7	1,999.13
5151-8-50182	PANTALLA TRIPIE 80" 2.03	2,785.71
5151-8-50184	VIDEOCAMARA HANDYCAM	9,049.81
5151-8-50184	VIDEOCAMARA HANDYCAM	9,049.81
5151-8-50185	TELEFONOS PANASONIC NEGRO	315.00
5151-8-50186	TELEFONO PANASONIC NEGRO	315.00
5151-8-50187	TELEFONOS UNILINEA NEGRO	315.00
5151-8-50202	CAMARA FOTOGRAFICA 10 560WP	2,607.83
5151-8-50202	CAMARA FOTOGRAFICA 10 560WP	2,607.83
5151-8-50298	SERVIDOR SIST. TELEFONIA IP	22,706.90
5151-8-50298	SERVIDOR SIST. TELEFONIA IP	22,706.90
5151-8-50307	TELEFONO ALCATEL	5,718.75
5151-8-50307	TELEFONO ALCATEL	5,718.75
5151-8-50308	TELEFONO ALCATEL	5,718.75
5151-8-50308	TELEFONO ALCATEL	5,718.75
5151-8-50309	TELEFONO ALCATEL	5,718.75
5151-8-50309	TELEFONO ALCATEL	5,718.75
5151-8-50310	TELEFONO ALCATEL	5,718.75
5151-8-50310	TELEFONO ALCATEL	5,718.75
5151-8-50311	TELEFONO ALCATEL	5,718.75
5151-8-50311	TELEFONO ALCATEL	5,718.75
5151-8-50312	TELEFONO ALCATEL	5,718.75
5151-8-50312	TELEFONO ALCATEL	5,718.75
5151-8-50313	TELEFONO ALCATEL	677.85
5151-8-50313	TELEFONO ALCATEL	677.85
5151-8-50314	TELEFONO ALCATEL	677.85



**GOBIERNO CONSTITUCIONAL DEL ESTADO DE CHIAPAS**  
**SOCIEDAD OPERADORA DEL AEROPUERTO INTERNACIONAL ÁNGEL ALBINO CORZO, S. A. DE C.V.**  
**SISTEMA CONTABLE 2018**  
**RELACIÓN DE BIENES QUE COMPONEN SU PATRIMONIO**  
**Cuenta Pública al 31 de Diciembre de 2018**

Fecha: 31/12/2018

CÓDIGO	DESCRIPCIÓN DEL BIEN	VALOR EN LIBROS
5151-8-50314	TELEFONO ALCATEL	677.85
5151-8-50315	TELEFONO ALCATEL	5,718.75
5151-8-50315	TELEFONO ALCATEL	5,718.75
5151-8-50316	TELEFONO ALCATEL	5,718.75
5151-8-50316	TELEFONO ALCATEL	5,718.75
5151-8-50317	TELEFONO ALCATEL	5,718.75
5151-8-50317	TELEFONO ALCATEL	5,718.75
5151-8-50318	TELEFONO ALCATEL	5,718.75
5151-8-50318	TELEFONO ALCATEL	5,718.75
5151-8-50319	TELEFONO ALCATEL	5,718.75
5151-8-50319	TELEFONO ALCATEL	5,718.75
5151-8-50320	TELEFONO ALCATEL	5,718.75
5151-8-50320	TELEFONO ALCATEL	5,718.75
5151-8-50321	TELEFONO ALCATEL	677.85
5151-8-50321	TELEFONO ALCATEL	677.85
5151-8-50322	TELEFONO ALCATEL	5,718.75
5151-8-50322	TELEFONO ALCATEL	5,718.75
5151-8-50323	TELEFONO ALCATEL	677.85
5151-8-50323	TELEFONO ALCATEL	677.85
5151-8-50324	TELEFONO ALCATEL	5,718.75
5151-8-50324	TELEFONO ALCATEL	5,718.75
5151-8-50325	TELEFONO ALCATEL	5,718.75
5151-8-50325	TELEFONO ALCATEL	5,718.75
5151-8-50326	TELEFONO	677.85
5151-8-50326	TELEFONO	677.85
5151-8-50327	TELEFONO	677.85
5151-8-50327	TELEFONO	677.85
5151-8-50328	TELEFONO	677.85
5151-8-50328	TELEFONO	677.85
5151-8-50329	TELEFONO	677.85
5151-8-50329	TELEFONO	677.85
5151-8-50330	TELEFONO ALCATEL	691.26
5151-8-50330	TELEFONO ALCATEL	691.26
5151-8-50331	TELEFONO ALCATEL	691.26
5151-8-50331	TELEFONO ALCATEL	691.26
5151-8-50334	TELEFONO ALCATEL	8,165.63
5151-8-50334	TELEFONO ALCATEL	8,165.63
5151-8-50339	TELEFONO ALCATEL	5,718.75
5151-8-50339	TELEFONO ALCATEL	5,718.75
5151-8-50340	TELEFONO ALCATEL	691.26
5151-8-50340	TELEFONO ALCATEL	691.26
5151-8-50341	TELEFONO ALCATEL	691.26
5151-8-50341	TELEFONO ALCATEL	691.26
5151-8-50342	EQUIPO DE SONIDO	27,377.77
5151-8-50342	EQUIPO DE SONIDO	27,377.77
5151-8-50343	TELEFONO	677.85
5151-8-50343	TELEFONO	677.85
5151-8-50349	RADIO MOVIL	13,250.94
5151-8-50350	RADIO MOVIL	13,250.94
5151-8-50351	RADIO MOVIL	13,250.94
5151-8-50352	RADIO MOVIL	13,250.94
5151-8-50353	EQ.RADIOCOMUNIC. VHF AM PORTATIL	7,227.07
5151-8-50354	EQ.RADIOCOMUNIC. VHF AM PORTATIL	7,227.07
5151-8-50354	EQ.RADIOCOMUNIC. VHF AM PORTATIL	7,227.07
5151-8-50355	EQ.RADIOCOMUNIC. VHF AM PORTATIL	7,227.07
5151-8-50355	EQ.RADIOCOMUNIC. VHF AM PORTATIL	7,227.07
5151-8-50356	EQ.RADIOCOMUNIC. VHF AM PORTATIL	7,227.07
5151-8-50356	EQ.RADIOCOMUNIC. VHF AM PORTATIL	7,227.07
5151-8-50357	TELEFONO IP PHONE TERM	2,233.82
5151-8-50357	TELEFONO IP PHONE TERM	2,233.82
5151-8-50358	TELEFONO IP PHONE TERM	2,233.82
5151-8-50358	TELEFONO IP PHONE TERM	2,233.82
5151-8-50402	TELEFONO IP PHONE TERM	3,918.71
5151-8-50402	TELEFONO IP PHONE TERM	3,918.71
5151-8-50403	TELEFONO IP PHONE TERM	3,918.71
5151-8-50403	TELEFONO IP PHONE TERM	3,918.71
5151-8-50404	TELEFONO IP PHONE TERM	3,918.71
5151-8-50404	TELEFONO IP PHONE TERM	3,918.71
5151-8-50405	TELEFONO IP PHONE TERM	3,918.71
5151-8-50406	TELEFONO IP PHONE TERM	3,918.71
5151-8-50407	TELEFONO IP PHONE TERM	3,918.71
5151-8-50407	TELEFONO IP PHONE TERM	3,918.71
5151-8-50408	TELEFONO IP PHONE TERM	3,918.71
5151-8-50408	TELEFONO IP PHONE TERM	3,918.71
5151-8-50409	TELEFONO IP PHONE TERM	3,918.71
5151-8-50423	CAÑON PARA PROYECCION	18,000.00
5151-8-50423	CAÑON PARA PROYECCION	18,000.00
5151-8-50680	CAMARA TIPO DOMO P/CIRCUITO CERRADO	47,558.80
5151-8-50681	CAMARA TIPO DOMO P/CIRCUITO CERRADO	47,558.80
5151-8-50682	CAMARA TIPO DOMO P/CIRCUITO CERRADO	47,558.80
5151-8-50683	CAMARA TIPO DOMO P/CIRCUITO CERRADO	47,558.80





**GOBIERNO CONSTITUCIONAL DEL ESTADO DE CHIAPAS**  
**SOCIEDAD OPERADORA DEL AEROPUERTO INTERNACIONAL ÁNGEL ALBINO CORZO, S. A. DE C.V.**  
**SISTEMA CONTABLE 2018**  
**RELACIÓN DE BIENES QUE COMPONEN SU PATRIMONIO**  
**Cuenta Pública al 31 de Diciembre de 2018**

Fecha: 31/12/2018

CÓDIGO	DESCRIPCIÓN DEL BIEN	VALOR EN LIBROS
5151-8-50684	CAMARA TIPO DOMO P/CIRCUITO CERRADO	47,558.80
5151-8-50685	CAMARA TIPO DOMO P/CIRCUITO CERRADO	47,558.80
5151-8-50686	CAMARA TIPO DOMO P/CIRCUITO CERRADO	47,558.80
5151-8-50687	CAMARA TIPO DOMO P/CIRCUITO CERRADO	47,558.80
5151-8-50688	CAMARA TIPO DOMO P/CIRCUITO CERRADO	47,558.80
5151-8-50689	CAMARA TIPO DOMO P/CIRCUITO CERRADO	47,558.80
5151-8-50690	CAMARA TIPO DOMO P/CIRCUITO CERRADO	47,558.80
5151-8-50691	CAMARA TIPO DOMO P/CIRCUITO CERRADO	47,558.80
5151-8-50692	CAMARA TIPO DOMO P/CIRCUITO CERRADO	47,558.80
5151-8-50693	CAMARA TIPO DOMO P/CIRCUITO CERRADO	47,558.80
5151-8-50694	CAMARA TIPO DOMO P/CIRCUITO CERRADO	47,558.80
5151-8-50695	CAMARA FIJA DIA/NOCHE F.Y TRANSFORM	10,038.36
5151-8-50696	CAMARA FIJA DIA/NOCHE F.Y TRANSFORM	10,038.36
5151-8-50697	CAMARA FIJA DIA/NOCHE F.Y TRANSFORM	10,038.36
5151-8-50698	CAMARA FIJA DIA/NOCHE F.Y TRANSFORM	10,038.36
5151-8-50699	CAMARA FIJA DIA/NOCHE F.Y TRANSFORM	10,038.36
5151-8-50700	CAMARA FIJA DIA/NOCHE F.Y TRANSFORM	10,038.36
5151-8-50701	CONTROLADOR DE CAMARAS	8,569.34
5151-8-50702	CONTROLADOR DE CAMARAS	8,569.34
5151-8-50703	VIDEOGRABADORA DIGITAL	87,434.18
5151-8-50704	VIDEOGRABADORA DIGITAL	87,434.18
5151-8-50820	EQ.PORTATIL ICOM IC.F11 18 CANALES	2,921.00
5151-8-50820	EQ.PORTATIL ICOM IC.F11 18 CANALES	2,921.00
5151-8-50821	EQ.PORTATIL ICOM IC.F11 18 CANALES	2,921.00
5151-8-50821	EQ.PORTATIL ICOM IC.F11 18 CANALES	2,921.00
5151-8-50822	EQ.PORTATIL ICOM IC.F11 18 CANALES	2,921.00
5151-8-50822	EQ.PORTATIL ICOM IC.F11 18 CANALES	2,921.00
5151-8-50823	EQ.PORTATIL ICOM IC.F11 18 CANALES	2,921.00
5151-8-50823	EQ.PORTATIL ICOM IC.F11 18 CANALES	2,921.00
5151-8-50823	EQ.PORTATIL ICOM IC.F11 18 CANALES	2,921.00
5151-8-50824	CAMARA DIGITAL FOTOGRAFICA	1,463.00
5151-8-50824	CAMARA DIGITAL FOTOGRAFICA	1,463.00
5151-8-50899	RADIO MOVIL	3,404.00
5151-8-50900	RADIO MOVIL	3,404.00
5151-8-50903	TELEVISOR	3,000.00
5151-8-50903	TELEVISOR	3,000.00
5151-8-50912	RADIO MOVIL	3,451.54
5151-8-50912	RADIO MOVIL	3,451.54
5151-8-50913	RADIO MOVIL	3,451.54
5151-8-50913	RADIO MOVIL	3,451.54
5151-8-50918	RADIO MOVIL	6,564.16
5151-8-50918	RADIO MOVIL	6,564.16
5151-8-50919	RADIO MOVIL	6,564.16
5151-8-50919	RADIO MOVIL	6,564.16
5151-8-50925	MESA CENTRO 1.20X.60X.38 612LL STEE	0.95
5151-8-50925	MESA CENTRO 1.20X.60X.38 612LL STEE	0.95
5151-8-50930	REPRODUCTOR DVD	1,086.09
5151-8-50930	REPRODUCTOR DVD	1,086.09
5151-8-50941	CONMUTADOR TELEFONICO	125,943.62
5151-8-50942	CONMUTADOR TELEFONICO	76,726.98
5151-8-50942	CONMUTADOR TELEFONICO	76,726.98
5151-8-51008	FUENTE CONVENCIONAL ANSTRON AIAAC	3,369.41
5151-8-60298	LAPTOP MACBOOK AIR 13.3	21,415.34
5151-8-60299	COMPUTADOR HP MINI	5,688.79
5151-8-60301	PLOTER DESIGNJET HP 90	12,241.38
5151-8-60344	SERVIDOR SIST. TELEFONIA IP	185,033.70
5151-8-60344	SERVIDOR SIST. TELEFONIA IP	185,033.70
5151-8-60345	COMPUTADORA PERSONAL	15,576.39
5151-8-60345	COMPUTADORA PERSONAL	15,576.39
5151-8-60346	COMPUTADORA PERSONAL	15,576.39
5151-8-60346	COMPUTADORA PERSONAL	15,576.39
5151-8-60347	COMPUTADORA PERSONAL	15,576.39
5151-8-60347	COMPUTADORA PERSONAL	15,576.39
5151-8-60348	COMPUTADORA PERSONAL	15,576.39
5151-8-60348	COMPUTADORA PERSONAL	15,576.39
5151-8-60349	COMPUTADORA PERSONAL	15,576.39
5151-8-60349	COMPUTADORA PERSONAL	15,576.39
5151-8-60350	COMPUTADORA PERSONAL	15,576.39
5151-8-60350	COMPUTADORA PERSONAL	15,576.39
5151-8-60351	COMPUTADORA PERSONAL	15,576.39
5151-8-60351	COMPUTADORA PERSONAL	15,576.39
5151-8-60352	COMPUTADORA PERSONAL	15,576.39
5151-8-60352	COMPUTADORA PERSONAL	15,576.39
5151-8-60353	COMPUTADORA PERSONAL	15,576.39
5151-8-60353	COMPUTADORA PERSONAL	15,576.39
5151-8-60354	COMPUTADORA PERSONAL	15,576.39
5151-8-60354	COMPUTADORA PERSONAL	15,576.39
5151-8-60355	COMPUTADORA PERSONAL	15,576.39
5151-8-60355	COMPUTADORA PERSONAL	15,576.39
5151-8-60356	COMPUTADORA PERSONAL	15,576.39
5151-8-60356	COMPUTADORA PERSONAL	15,576.39
5151-8-60357	COMPUTADORA PERSONAL	15,576.39



**GOBIERNO CONSTITUCIONAL DEL ESTADO DE CHIAPAS**  
**SOCIEDAD OPERADORA DEL AEROPUERTO INTERNACIONAL ÁNGEL ALBINO CORZO, S. A. DE C.V.**  
**SISTEMA CONTABLE 2018**  
**RELACIÓN DE BIENES QUE COMPONEN SU PATRIMONIO**  
**Cuenta Pública al 31 de Diciembre de 2018**

Fecha: 31/12/2018

CÓDIGO	DESCRIPCIÓN DEL BIEN	VALOR EN LIBROS
5151-8-60357	COMPUTADORA PERSONAL	15,576.39
5151-8-60358	COMPUTADORA PERSONAL	15,576.39
5151-8-60358	COMPUTADORA PERSONAL	15,576.39
5151-8-60359	IMPRESORA H.P.	5,343.95
5151-8-60359	IMPRESORA H.P.	5,343.95
5151-8-60360	IMPRESORA H.P.	5,343.95
5151-8-60360	IMPRESORA H.P.	5,343.95
5151-8-60361	IMPRESORA H.P.	5,343.95
5151-8-60361	IMPRESORA H.P.	5,343.95
5151-8-60362	IMPRESORA H.P.	5,343.95
5151-8-60362	IMPRESORA H.P.	5,343.95
5151-8-60363	IMPRESORA H.P.	5,343.95
5151-8-60363	IMPRESORA H.P.	5,343.95
5151-8-60364	IMPRESORA H.P.	5,343.95
5151-8-60364	IMPRESORA H.P.	5,343.95
5151-8-60365	SWITCH SISTEMA DE TELEFONIA	12,874.98
5151-8-60366	SWITCH SISTEMA DE TELEFONIA	50,803.63
5151-8-60367	NOBREAK SOLA BASIK D 1600 VA/4 CONT	3,450.00
5151-8-60367	NOBREAK SOLA BASIK D 1600 VA/4 CONT	3,450.00
5151-8-60368	NOBREAK SOLA BASIK D 1600 VA/4 CONT	3,450.00
5151-8-60368	NOBREAK SOLA BASIK D 1600 VA/4 CONT	3,450.00
5151-8-60369	NOBREAK SOLA BASIK D 1600 VA/4 CONT	3,450.00
5151-8-60369	NOBREAK SOLA BASIK D 1600 VA/4 CONT	3,450.00
5151-8-60370	NOBREAK SOLA BASIK D 1600 VA/4 CONT	3,450.00
5151-8-60370	NOBREAK SOLA BASIK D 1600 VA/4 CONT	3,450.00
5151-8-60371	SCANNER H.P. (EQ. DE COMPUTO)	3,450.00
5151-8-60371	SCANNER H.P. (EQ. DE COMPUTO)	3,450.00
5151-8-60372	COMPUTADORA PENTIUM	14,623.70
5151-8-60372	COMPUTADORA PENTIUM	14,623.70
5151-8-60373	EQUIPO GAFETEADOR P/IDEN. PERSONAL	11,827.52
5151-8-60374	IMPRESORA C/CAPAC.IMP.FOTOGRAFIAS	78,667.77
5151-8-60375	SWITCH SIST. DE TELEFONIA IP	61,525.36
5151-8-60375	SWITCH SIST. DE TELEFONIA IP	61,525.36
5151-8-60376	SERVIDOR SIST. TELEFONIA IP	19,614.78
5151-8-60376	SERVIDOR SIST. TELEFONIA IP	19,614.78
5151-8-60377	RUTEADOR	742.38
5151-8-60377	RUTEADOR	742.38
5151-8-60378	RUTEADOR	742.38
5151-8-60378	RUTEADOR	742.38
5151-8-60379	IMPRESORA DE MATRIZ	6,760.36
5151-8-60379	IMPRESORA DE MATRIZ	6,760.36
5151-8-60380	IMPRESORA DE MATRIZ	6,760.36
5151-8-60380	IMPRESORA DE MATRIZ	6,760.36
5151-8-60381	EQUIPO MULTIFUNCIONAL LASER BLANCO Y N	50,140.00
5151-8-60382	DISYUNTOR	32,208.60
5151-8-60382	DISYUNTOR	32,208.60
5151-8-60383	REGULADOR (NO BREAK)	23,585.33
5151-8-60383	REGULADOR (NO BREAK)	23,585.33
5151-8-60384	MONITOR A COLOR VGA DE 15" PLANO LCD T	9,602.60
5151-8-60385	MONITOR A COLOR VGA DE 15" PLANO LCD T	9,602.60
5151-8-60386	MONITOR 17" P/CIRCUITO CERRADO	4,492.44
5151-8-60386	MONITOR 17" P/CIRCUITO CERRADO	4,492.44
5151-8-60387	MONITOR 17" P/CIRCUITO CERRADO	4,492.44
5151-8-60387	MONITOR 17" P/CIRCUITO CERRADO	4,492.44
5151-8-60388	REGULADOR (NO BREAK)	17,662.42
5151-8-60388	REGULADOR (NO BREAK)	17,662.42
5151-8-60389	CPU,MONIT.TECL.MOUSE INTEL PENTIUM	15,218.78
5151-8-60389	CPU,MONIT.TECL.MOUSE INTEL PENTIUM	15,218.78
5151-8-60390	IMPRESORA A COLOR	1,833.20
5151-8-60390	IMPRESORA A COLOR	1,833.20
5151-8-60391	REGULADOR (NO BREAK)	2,217.91
5151-8-60391	REGULADOR (NO BREAK)	2,217.91
5151-8-60392	IMPRESORA LASERJET H.P.	12,659.30
5151-8-60392	IMPRESORA LASERJET H.P.	12,659.30
5151-8-60393	IMPRESORA DE MATRIZ EPSON	4,095.00
5151-8-60393	IMPRESORA DE MATRIZ EPSON	4,095.00
5151-8-60394	EQ.DE ENERGIA ININTERRUMPIDA	5,600.00
5151-8-60394	EQ.DE ENERGIA ININTERRUMPIDA	5,600.00
5151-8-60395	EQ.DE ENERGIA ININTERRUMPIDA	5,600.00
5151-8-60395	EQ.DE ENERGIA ININTERRUMPIDA	5,600.00
5151-8-60396	IMPRESORA LASER	24,890.00
5151-8-60396	IMPRESORA LASER	24,890.00
5151-8-60397	EQ.DE ENERGIA ININTERRUMPIDA	3,800.00
5151-8-60397	EQ.DE ENERGIA ININTERRUMPIDA	3,800.00
5151-8-60398	REGULADOR (NO BREAK)	3,800.00
5151-8-60398	REGULADOR (NO BREAK)	3,800.00
5151-8-60399	REGULADOR (NO BREAK)	3,800.00
5151-8-60399	REGULADOR (NO BREAK)	3,800.00
5151-8-60400	REGULADOR (NO BREAK)	3,800.00
5151-8-60400	REGULADOR (NO BREAK)	3,800.00
5151-8-60401	REGULADOR (NO BREAK)	3,800.00



**GOBIERNO CONSTITUCIONAL DEL ESTADO DE CHIAPAS**  
**SOCIEDAD OPERADORA DEL AEROPUERTO INTERNACIONAL ÁNGEL ALBINO CORZO, S. A. DE C.V.**  
**SISTEMA CONTABLE 2018**  
**RELACIÓN DE BIENES QUE COMPONEN SU PATRIMONIO**  
**Cuenta Pública al 31 de Diciembre de 2018**

Fecha: 31/12/2018

CÓDIGO	DESCRIPCIÓN DEL BIEN	VALOR EN LIBROS
5151-8-60401	REGULADOR (NO BREAK)	3,800.00
5151-8-60402	REGULADOR (NO BREAK)	3,800.00
5151-8-60402	REGULADOR (NO BREAK)	3,800.00
5151-8-60403	REGULADOR (NO BREAK)	3,800.00
5151-8-60403	REGULADOR (NO BREAK)	3,800.00
5151-8-60404	REGULADOR (NO BREAK)	3,800.00
5151-8-60404	REGULADOR (NO BREAK)	3,800.00
5151-8-60404	REGULADOR (NO BREAK)	3,800.00
5151-8-60405	REGULADOR (NO BREAK)	3,800.00
5151-8-60405	REGULADOR (NO BREAK)	3,800.00
5151-8-60406	REGULADOR (NO BREAK)	3,800.00
5151-8-60406	REGULADOR (NO BREAK)	3,800.00
5151-8-60407	REGULADOR (NO BREAK)	3,800.00
5151-8-60407	REGULADOR (NO BREAK)	3,800.00
5151-8-60408	IMPRESORA LASERJET H.P.	12,265.00
5151-8-60408	IMPRESORA LASERJET H.P.	12,265.00
5151-8-60409	IMPRESORA LASERJET H.P.	12,265.00
5151-8-60409	IMPRESORA LASERJET H.P.	12,265.00
5151-8-60410	IMPRESORA LASERJET H.P.	14,845.16
5151-8-60410	IMPRESORA LASERJET H.P.	14,845.16
5151-8-60411	COMPUTADORA DELL	14,520.63
5151-8-60411	COMPUTADORA DELL	14,520.63
5151-8-60412	COMPUTADORA DELL	14,520.63
5151-8-60412	COMPUTADORA DELL	14,520.63
5151-8-60412	COMPUTADORA DELL	14,520.63
5151-8-60413	COMPUTADORA DELL	14,520.63
5151-8-60413	COMPUTADORA DELL	14,520.63
5151-8-60414	COMPUTADORA DELL	14,520.63
5151-8-60414	COMPUTADORA DELL	14,520.63
5151-8-60415	COMPUTADORA DELL	14,520.63
5151-8-60415	COMPUTADORA DELL	14,520.63
5151-8-60415	COMPUTADORA DELL	14,520.63
5151-8-60416	COMPUTADORA DELL	14,520.63
5151-8-60416	COMPUTADORA DELL	14,520.63
5151-8-60417	COMPUTADORA DELL	14,520.63
5151-8-60417	COMPUTADORA DELL	14,520.63
5151-8-60418	COMPUTADORA DELL	14,520.63
5151-8-60418	COMPUTADORA DELL	14,520.63
5151-8-60419	COMPUTADORA DELL	14,520.63
5151-8-60419	COMPUTADORA DELL	14,520.63
5151-8-60420	REGULADOR (NO BREAK)	1,650.00
5151-8-60420	REGULADOR (NO BREAK)	1,650.00
5151-8-60421	REGULADOR (NO BREAK)	1,650.00
5151-8-60421	REGULADOR (NO BREAK)	1,650.00
5151-8-60422	REGULADOR (NO BREAK)	1,650.00
5151-8-60422	REGULADOR (NO BREAK)	1,650.00
5151-8-60423	REGULADOR (NO BREAK)	1,650.00
5151-8-60423	REGULADOR (NO BREAK)	1,650.00
5151-8-60424	IMPRESORA DE MATRIZ EPSON	6,895.82
5151-8-60424	IMPRESORA DE MATRIZ EPSON	6,895.82
5151-8-60425	SISTEMA DE ENERGIA	3,150.00
5151-8-60425	SISTEMA DE ENERGIA	3,150.00
5151-8-60426	SISTEMA DE ENERGIA	3,150.00
5151-8-60426	SISTEMA DE ENERGIA	3,150.00
5151-8-60427	CPU DELL C/MON.TEC.MOUSE Y BOCINAS	15,875.77
5151-8-60427	CPU DELL C/MON.TEC.MOUSE Y BOCINAS	15,875.77
5151-8-60428	CPU DELL C/MON.TEC.MOUSE Y BOCINAS	15,875.77
5151-8-60428	CPU DELL C/MON.TEC.MOUSE Y BOCINAS	15,875.77
5151-8-60429	CPU DELL C/MON.TEC.MOUSE Y BOCINAS	15,875.77
5151-8-60429	CPU DELL C/MON.TEC.MOUSE Y BOCINAS	15,875.77
5151-8-60430	CPU DELL C/MON.TEC.MOUSE Y BOCINAS	15,875.77
5151-8-60430	CPU DELL C/MON.TEC.MOUSE Y BOCINAS	15,875.77
5151-8-60431	CPU DELL C/MON.TEC.MOUSE Y BOCINAS	15,875.77
5151-8-60431	CPU DELL C/MON.TEC.MOUSE Y BOCINAS	15,875.77
5151-8-60432	CPU DELL C/MON.TEC.MOUSE Y BOCINAS	15,875.77
5151-8-60432	CPU DELL C/MON.TEC.MOUSE Y BOCINAS	15,875.77
5151-8-60433	IMPRESORA LASERJET H.P.	14,437.00
5151-8-60433	IMPRESORA LASERJET H.P.	14,437.00
5151-8-60437	PANTALLA TOUCH SCREEN 10.9"	31,006.98
5151-8-60438	PANTALLA TOUCH SCREEN 10.9"	31,006.98
5151-8-60439	DISCO DURO EXTERNO DE 2 TB	2,326.72
5151-8-60440	DISCO DURO EXTERNO DE 2 TB	2,326.72
5151-8-60442	REGULADOR NO BREAK DE 2000VA PARA CCTV	11,380.00
5151-8-60443	REGULADOR NO BREAK DE 3000VA PARA CCTV	14,444.00
5151-8-60444	IMPRESORA TERMICA MODELO TLP 2844	6,650.00
5151-8-60445	EQUIPO DE COMPUTO DE ESCRITORIO MARCA:HP	20,100.94
5151-8-60445	EQUIPO DE COMPUTO DE ESCRITORIO MARCA:HP	20,100.94
5151-8-60446	MONITOR 18.5" WIDE LCD MARCA: HP	4,663.34
5151-8-60446	MONITOR 18.5" WIDE LCD MARCA: HP	4,663.34
5151-8-60447	IMPRESORA TERMICA MARCA: ZEBRA	6,650.00
5151-8-60447	IMPRESORA TERMICA MARCA: ZEBRA	6,650.00
5151-8-60448	EQUIPO DE COMPUTO MARCA:IBM LENOVO	18,021.57
5151-8-60448	EQUIPO DE COMPUTO MARCA:IBM LENOVO	18,021.57
5151-8-60449	COMPUTADORA PORTATIL 13.(No. Antiguo 60000)	15,227.00



**GOBIERNO CONSTITUCIONAL DEL ESTADO DE CHIAPAS**  
**SOCIEDAD OPERADORA DEL AEROPUERTO INTERNACIONAL ÁNGEL ALBINO CORZO, S. A. DE C.V.**  
**SISTEMA CONTABLE 2018**  
**RELACIÓN DE BIENES QUE COMPONEN SU PATRIMONIO**  
**Cuenta Pública al 31 de Diciembre de 2018**

Fecha: 31/12/2018

CÓDIGO	DESCRIPCIÓN DEL BIEN	VALOR EN LIBROS
5151-8-60449	COMPUTADORA PORTATIL 13.(No. Antiguo 60000)	15,227.00
5151-8-60450	COMPUTADORA PORTATIL 13.(No. Antiguo 60000)	-15,227.00
5151-8-60450	COMPUTADORA PORTATIL 13.(No. Antiguo 60000)	-15,227.00
5151-9-50023	CENTRAL TELEFONICA Y ACCE	9,115.00
5151-9-50024	TELEFONO UNILINEA BLANCO	160.00
5151-9-50025	TELEFONO UNILINEA BLANCO	160.00
5151-9-50026	TELEFONO UNILINEA BLANCO	160.00
5151-9-50026	TELEFONO UNILINEA BLANCO	160.00
5151-9-50027	TELEFONO UNILINEA NEGRO	160.00
5151-9-50028	TELEFONO UNILINEA BLANCO	160.00
5151-9-50029	TELEFONO UNILINEA BLANCO	160.00
5151-9-50030	TELEFONO UNILINEA BLANCO	160.00
5151-9-50031	TELEFONO UNILINEA BLANCO	160.00
5151-9-50031	TELEFONO UNILINEA BLANCO	160.00
5151-9-50032	TELEFONO MULTILINEA KX-T7730X	1,434.65
5151-9-50033	FAX PANASONIC FT931LA-B	1,205.22
5151-9-50049	CAMARA CYBERSHOT DST-T20	4,800.00
5151-9-50049	CAMARA CYBERSHOT DST-T20	4,800.00
5151-9-50050	CAMARA CYBERSHOT DST-T20	4,800.00
5151-9-50050	CAMARA CYBERSHOT DST-T20	4,800.00
5151-9-50074	MICROGRABADORA OLYMPUS	955.65
5151-9-50094	TELEVISOR LCD 32" WIDESCR	10,010.00
5151-9-50154	CAMARA DIGITAL CYBERSHOT	2,346.97
5151-9-50154	CAMARA DIGITAL CYBERSHOT	2,346.97
5151-9-50215	4 PACK RADIOS 2 VIAS	1,033.62
5151-9-50297	GPS MOBILE MAPPER 6 MAGE	11,196.00
5151-9-50943	VIDEO PROYECTOR MARCA OPTOMA MODELO TX-612	8,806.00
5151-9-51003	RADIO BASE AIAAC	22,913.30
5151-9-51004	RADIO BASE AIAAC	3,008.54
5151-9-51005	RADIO BASE AIAAC	3,008.54
5151-9-51006	RADIO BASE AIAAC	3,008.54
5151-9-51007	RADIO BASE AIAAC	3,008.54
5151-9-60000	IMPRESORA LX 300 EPSON	2,526.72
5151-9-60001	COMPUTADORA P DC5700	16,170.00
5151-9-60001	COMPUTADORA P DC5700	16,170.00
5151-9-60002	COMPUTADORA P DC5700	16,170.00
5151-9-60003	VIDEO PROYECTOR OPTOMA EP719	10,000.00
5151-9-60003	VIDEO PROYECTOR OPTOMA EP719	10,000.00
5151-9-60004	ESCANER HP SCANJET G4050	1,738.26
5151-9-60004	ESCANER HP SCANJET G4050	1,738.26
5151-9-60005	IMP. DE MATRIZ EPSON LX-300+II	2,476.53
5151-9-60006	IMP. DE MATRIZ EPSON LX-300+II	2,476.53
5151-9-60007	NO BREAK 1000	1,102.61
5151-9-60008	NO BREAK 1000	1,102.60
5151-9-60009	NO BREAK 1000	1,102.61
5151-9-60010	NO BREAK 1000	1,102.61
5151-9-60011	IMPRESORA MULTIFUNCIONAL	1,364.35
5151-9-60011	IMPRESORA MULTIFUNCIONAL	1,364.35
5151-9-60012	IMPRESORA ZEBRA TLP2844	5,169.00
5151-9-60013	IMPRESORA HEWLETT PACKARD	4,260.00
5151-9-60014	COMPUTADORA PORTATIL	17,290.00
5151-9-60014	COMPUTADORA PORTATIL	17,290.00
5151-9-60015	COMPUTADORA PORTATIL HP	17,290.00
5151-9-60016	COMPUTADORA PERSONAL	17,290.00
5151-9-60017	COMPUTADORA PERSONAL	17,290.00
5151-9-60018	PC ESCRITORIO HP DC7700	12,780.00
5151-9-60019	PC ESCRITORIO HP DC7700	12,780.00
5151-9-60019	PC ESCRITORIO HP DC7700	12,780.00
5151-9-60020	PC ESCRITORIO HP DC7700	12,780.00
5151-9-60021	PC ESCRITORIO HP DC7700	12,780.00
5151-9-60022	SUITE DE OFFICE SMALL (SOFTWARE)	5,630.00
5151-9-60023	SUITE DE OFFICE SMALL (SOFTWARE)	5,630.00
5151-9-60024	SUITE DE OFFICE SMALL (SOFTWARE)	5,630.00
5151-9-60025	SUITE DE OFFICE SMALL (SOFTWARE)	5,630.00
5151-9-60026	SUITE DE OFFICE SMALL (SOFTWARE)	5,630.00
5151-9-60027	SUITE DE OFFICE SMALL (SOFTWARE)	5,630.00
5151-9-60028	SUITE DE OFFICE SMALL (SOFTWARE)	5,630.00
5151-9-60029	SUITE DE OFFICE SMALL (SOFTWARE)	5,630.00
5151-9-60030	SERVIDOR MARCA HP MOD	72,030.00
5151-9-60030	SERVIDOR MARCA HP MOD	72,030.00
5151-9-60031	NO BREAK 1000	1,102.61
5151-9-60031	NO BREAK 1000	1,102.61
5151-9-60032	MULTIFUNCIONAL HP LASER	3,400.00
5151-9-60032	MULTIFUNCIONAL HP LASER	3,400.00
5151-9-60033	COMPUTADORA HP DX300	13,200.00
5151-9-60033	COMPUTADORA HP DX300	13,200.00
5151-9-60034	IMPRESORA HP DESK JET D14	850.00
5151-9-60034	IMPRESORA HP DESK JET D14	850.00
5151-9-60035	LAPTOP EMPRESARIAL HP 530	10,206.36
5151-9-60035	LAPTOP EMPRESARIAL HP 530	10,206.36
5151-9-60036	LAPTOP EMPRESARIAL HP 530	10,206.36



**GOBIERNO CONSTITUCIONAL DEL ESTADO DE CHIAPAS**  
**SOCIEDAD OPERADORA DEL AEROPUERTO INTERNACIONAL ÁNGEL ALBINO CORZO, S. A. DE C.V.**  
**SISTEMA CONTABLE 2018**  
**RELACIÓN DE BIENES QUE COMPONEN SU PATRIMONIO**  
**Cuenta Pública al 31 de Diciembre de 2018**

Fecha: 31/12/2018

CÓDIGO	DESCRIPCIÓN DEL BIEN	VALOR EN LIBROS
5151-9-60036	LAPTOP EMPRESARIAL HP 530	10,206.36
5151-9-60037	LAPTOP EMPRESARIAL HP	10,206.36
5151-9-60037	LAPTOP EMPRESARIAL HP	10,206.36
5151-9-60038	DESKTOP ACER ASPIRE	5,728.74
5151-9-60038	DESKTOP ACER ASPIRE	5,728.74
5151-9-60039	COMPUTADORA PORTATIL HP	16,423.00
5151-9-60039	COMPUTADORA PORTATIL HP	16,423.00
5151-9-60040	COMPUTADORA PORTATIL HP	16,423.00
5151-9-60040	COMPUTADORA PORTATIL HP	16,423.00
5151-9-60041	COMPUTADORA PORTATIL HP	16,423.00
5151-9-60041	COMPUTADORA PORTATIL HP	16,423.00
5151-9-60042	COMPUTADORA PORTATIL HP	16,423.00
5151-9-60042	COMPUTADORA PORTATIL HP	16,423.00
5151-9-60043	COMPUTADORA PORTATIL HP	16,423.00
5151-9-60043	COMPUTADORA PORTATIL HP	16,423.00
5151-9-60044	COMPUTADORA PORTATIL HP	16,423.00
5151-9-60044	COMPUTADORA PORTATIL HP	16,423.00
5151-9-60045	COMPUTADORA PORTATIL HP	16,423.00
5151-9-60045	COMPUTADORA PORTATIL HP	16,423.00
5151-9-60046	DESKTOP HP COMPAQ DC 7900	13,814.00
5151-9-60046	DESKTOP HP COMPAQ DC 7900	13,814.00
5151-9-60047	DESKTOP HP COMPAQ DC 7900	13,814.00
5151-9-60047	DESKTOP HP COMPAQ DC 7900	13,814.00
5151-9-60048	DESKTOP HP COMPAQ DC 7900	13,814.00
5151-9-60048	DESKTOP HP COMPAQ DC 7900	13,814.00
5151-9-60049	DESKTOP HP COMPAQ DC 7900	13,814.00
5151-9-60050	DESKTOP HP COMPAQ DC 7900	13,814.00
5151-9-60050	DESKTOP HP COMPAQ DC 7900	13,814.00
5151-9-60051	DESKTOP HP COMPAQ DC 7900	13,814.00
5151-9-60051	DESKTOP HP COMPAQ DC 7900	13,814.00
5151-9-60052	DESKTOP HP COMPAQ DC 7900	13,814.00
5151-9-60052	DESKTOP HP COMPAQ DC 7900	13,814.00
5151-9-60053	DESKTOP HP COMPAQ DC 7900	13,814.00
5151-9-60053	DESKTOP HP COMPAQ DC 7900	13,814.00
5151-9-60054	DESKTOP HP COMPAQ DC 7900	13,814.00
5151-9-60054	DESKTOP HP COMPAQ DC 7900	13,814.00
5151-9-60055	DESKTOP HP COMPAQ DC 7900	13,814.00
5151-9-60055	DESKTOP HP COMPAQ DC 7900	13,814.00
5151-9-60056	DESKTOP HP COMPAQ DC 7900	13,814.00
5151-9-60056	DESKTOP HP COMPAQ DC 7900	13,814.00
5151-9-60057	DESKTOP HP COMPAQ DC 7900	13,814.00
5151-9-60057	DESKTOP HP COMPAQ DC 7900	13,814.00
5151-9-60058	DESKTOP HP COMPAQ DC 7900	13,814.00
5151-9-60058	DESKTOP HP COMPAQ DC 7900	13,814.00
5151-9-60059	DESKTOP HP COMPAQ DC 7900	13,814.00
5151-9-60059	DESKTOP HP COMPAQ DC 7900	13,814.00
5151-9-60060	DESKTOP HP COMPAQ DC 7900	13,814.00
5151-9-60061	DESKTOP HP COMPAQ DC 7900	13,814.00
5151-9-60061	DESKTOP HP COMPAQ DC 7900	13,814.00
5151-9-60062	DESKTOP HP COMPAQ DC 7900	13,814.00
5151-9-60062	DESKTOP HP COMPAQ DC 7900	13,814.00
5151-9-60063	DESKTOP HP COMPAQ DC 7900	13,814.00
5151-9-60064	DESKTOP HP COMPAQ DC 7900	13,814.00
5151-9-60064	DESKTOP HP COMPAQ DC 7900	13,814.00
5151-9-60065	DESKTOP HP COMPAQ DC 7900	13,814.00
5151-9-60065	DESKTOP HP COMPAQ DC 7900	13,814.00
5151-9-60066	DESKTOP HP COMPAQ DC 7900	13,814.00
5151-9-60066	DESKTOP HP COMPAQ DC 7900	13,814.00
5151-9-60067	DESKTOP HP COMPAQ DC 7900	13,814.00
5151-9-60067	DESKTOP HP COMPAQ DC 7900	13,814.00
5151-9-60068	DESKTOP HP COMPAQ DC 7900	13,814.00
5151-9-60068	DESKTOP HP COMPAQ DC 7900	13,814.00
5151-9-60069	DESKTOP HP COMPAQ DC 7900	13,814.00
5151-9-60069	DESKTOP HP COMPAQ DC 7900	13,814.00
5151-9-60070	DESKTOP HP COMPAQ DC 7900	13,814.00
5151-9-60070	DESKTOP HP COMPAQ DC 7900	13,814.00
5151-9-60071	DESKTOP HP COMPAQ DC 7900	13,814.00
5151-9-60071	DESKTOP HP COMPAQ DC 7900	13,814.00
5151-9-60072	DESKTOP HP COMPAQ DC 7900	13,814.00
5151-9-60072	DESKTOP HP COMPAQ DC 7900	13,814.00
5151-9-60073	DESKTOP HP COMPAQ DC 7900	13,814.00
5151-9-60073	DESKTOP HP COMPAQ DC 7900	13,814.00
5151-9-60074	MS OFFICE 2007 SMALL (LICENCIAS)	3,500.00
5151-9-60074	MS OFFICE 2007 SMALL (LICENCIAS)	3,500.00
5151-9-60075	MS OFFICE 2007 SMALL (LICENCIAS)	3,500.00
5151-9-60075	MS OFFICE 2007 SMALL (LICENCIAS)	3,500.00
5151-9-60076	MS OFFICE 2007 SMALL (LICENCIAS)	3,500.00
5151-9-60076	MS OFFICE 2007 SMALL (LICENCIAS)	3,500.00



**GOBIERNO CONSTITUCIONAL DEL ESTADO DE CHIAPAS**  
**SOCIEDAD OPERADORA DEL AEROPUERTO INTERNACIONAL ÁNGEL ALBINO CORZO, S. A. DE C.V.**  
**SISTEMA CONTABLE 2018**  
**RELACIÓN DE BIENES QUE COMPONEN SU PATRIMONIO**  
**Cuenta Pública al 31 de Diciembre de 2018**

Fecha: 31/12/2018

CÓDIGO	DESCRIPCIÓN DEL BIEN	VALOR EN LIBROS
5151-9-60077	MS OFFICE 2007 SMALL (LICENCIAS)	3,500.00
5151-9-60077	MS OFFICE 2007 SMALL (LICENCIAS)	3,500.00
5151-9-60078	MS OFFICE 2007 SMALL (LICENCIAS)	3,500.00
5151-9-60078	MS OFFICE 2007 SMALL (LICENCIAS)	3,500.00
5151-9-60079	MS OFFICE 2007 SMALL (LICENCIAS)	3,500.00
5151-9-60079	MS OFFICE 2007 SMALL (LICENCIAS)	3,500.00
5151-9-60080	MS OFFICE 2007 SMALL (LICENCIAS)	3,500.00
5151-9-60080	MS OFFICE 2007 SMALL (LICENCIAS)	3,500.00
5151-9-60081	MS OFFICE 2007 SMALL (LICENCIAS)	3,500.00
5151-9-60081	MS OFFICE 2007 SMALL (LICENCIAS)	3,500.00
5151-9-60082	MS OFFICE 2007 SMALL (LICENCIAS)	3,500.00
5151-9-60082	MS OFFICE 2007 SMALL (LICENCIAS)	3,500.00
5151-9-60083	MS OFFICE 2007 SMALL (LICENCIAS)	3,500.00
5151-9-60083	MS OFFICE 2007 SMALL (LICENCIAS)	3,500.00
5151-9-60084	MS OFFICE 2007 SMALL (LICENCIAS)	3,500.00
5151-9-60084	MS OFFICE 2007 SMALL (LICENCIAS)	3,500.00
5151-9-60085	MS OFFICE 2007 SMALL (LICENCIAS)	3,500.00
5151-9-60085	MS OFFICE 2007 SMALL (LICENCIAS)	3,500.00
5151-9-60086	MS OFFICE 2007 SMALL (LICENCIAS)	3,500.00
5151-9-60087	MS OFFICE 2007 SMALL (LICENCIAS)	3,500.00
5151-9-60088	MS OFFICE 2007 SMALL (LICENCIAS)	3,500.00
5151-9-60089	MS OFFICE 2007 SMALL (LICENCIAS)	3,500.00
5151-9-60090	MS OFFICE 2007 SMALL (LICENCIAS)	3,500.00
5151-9-60091	MS OFFICE 2007 SMALL (LICENCIAS)	3,500.00
5151-9-60092	MS OFFICE 2007 SMALL (LICENCIAS)	3,500.00
5151-9-60093	MS OFFICE 2007 SMALL (LICENCIAS)	3,500.00
5151-9-60094	MS OFFICE 2007 SMALL (LICENCIAS)	3,500.00
5151-9-60095	MS OFFICE 2007 SMALL (LICENCIAS)	3,500.00
5151-9-60096	MS OFFICE 2007 SMALL (LICENCIAS)	3,500.00
5151-9-60097	MS OFFICE 2007 SMALL (LICENCIAS)	3,500.00
5151-9-60098	MS OFFICE 2007 SMALL (LICENCIAS)	3,500.00
5151-9-60099	MS OFFICE 2007 SMALL (LICENCIAS)	3,500.00
5151-9-60100	MS OFFICE 2007 SMALL (LICENCIAS)	3,500.00
5151-9-60101	MS OFFICE 2007 SMALL (LICENCIAS)	3,500.00
5151-9-60102	MS OFFICE 2007 SMALL (LICENCIAS)	3,500.00
5151-9-60103	MS OFFICE 2007 SMALL (LICENCIAS)	3,500.00
5151-9-60104	MS OFFICE 2007 SMALL (LICENCIAS)	3,500.00
5151-9-60105	MS OFFICE 2007 SMALL (LICENCIAS)	3,500.00
5151-9-60106	MS OFFICE 2007 SMALL (LICENCIAS)	3,500.00
5151-9-60107	MS OFFICE 2007 SMALL (LICENCIAS)	3,500.00
5151-9-60108	MS OFFICE 2007 SMALL (LICENCIAS)	3,500.00
5151-9-60109	ZONE ALAM INTERNET SECURI (ANTIVIRUS)	610.00
5151-9-60109	ZONE ALAM INTERNET SECURI (ANTIVIRUS)	610.00
5151-9-60110	ZONE ALAM INTERNET SECURI (ANTIVIRUS)	610.00
5151-9-60110	ZONE ALAM INTERNET SECURI (ANTIVIRUS)	610.00
5151-9-60111	ZONE ALAM INTERNET SECURI (ANTIVIRUS)	610.00
5151-9-60111	ZONE ALAM INTERNET SECURI (ANTIVIRUS)	610.00
5151-9-60112	ZONE ALAM INTERNET SECURI (ANTIVIRUS)	610.00
5151-9-60112	ZONE ALAM INTERNET SECURI (ANTIVIRUS)	610.00
5151-9-60113	ZONE ALAM INTERNET SECURI (ANTIVIRUS)	610.00
5151-9-60113	ZONE ALAM INTERNET SECURI (ANTIVIRUS)	610.00
5151-9-60114	ZONE ALAM INTERNET SECURI (ANTIVIRUS)	610.00
5151-9-60114	ZONE ALAM INTERNET SECURI (ANTIVIRUS)	610.00
5151-9-60115	ZONE ALAM INTERNET SECURI (ANTIVIRUS)	610.00
5151-9-60115	ZONE ALAM INTERNET SECURI (ANTIVIRUS)	610.00
5151-9-60116	ZONE ALAM INTERNET SECURI (ANTIVIRUS)	610.00
5151-9-60116	ZONE ALAM INTERNET SECURI (ANTIVIRUS)	610.00
5151-9-60117	ZONE ALAM INTERNET SECURI (ANTIVIRUS)	610.00
5151-9-60117	ZONE ALAM INTERNET SECURI (ANTIVIRUS)	610.00
5151-9-60118	ZONE ALAM INTERNET SECURI (ANTIVIRUS)	610.00
5151-9-60118	ZONE ALAM INTERNET SECURI (ANTIVIRUS)	610.00
5151-9-60119	ZONE ALAM INTERNET SECURI (ANTIVIRUS)	610.00
5151-9-60119	ZONE ALAM INTERNET SECURI (ANTIVIRUS)	610.00
5151-9-60120	ZONE ALAM INTERNET SECURI (ANTIVIRUS)	610.00
5151-9-60120	ZONE ALAM INTERNET SECURI (ANTIVIRUS)	610.00
5151-9-60121	ZONE ALAM INTERNET SECURI (ANTIVIRUS)	610.00
5151-9-60121	ZONE ALAM INTERNET SECURI (ANTIVIRUS)	610.00
5151-9-60122	ZONE ALAM INTERNET SECURI (ANTIVIRUS)	610.00
5151-9-60122	ZONE ALAM INTERNET SECURI (ANTIVIRUS)	610.00
5151-9-60123	ZONE ALAM INTERNET SECURI (ANTIVIRUS)	610.00
5151-9-60123	ZONE ALAM INTERNET SECURI (ANTIVIRUS)	610.00
5151-9-60124	ZONE ALAM INTERNET SECURI (ANTIVIRUS)	610.00
5151-9-60124	ZONE ALAM INTERNET SECURI (ANTIVIRUS)	610.00
5151-9-60125	ZONE ALAM INTERNET SECURI (ANTIVIRUS)	610.00
5151-9-60125	ZONE ALAM INTERNET SECURI (ANTIVIRUS)	610.00
5151-9-60126	ZONE ALAM INTERNET SECURI (ANTIVIRUS)	610.00
5151-9-60126	ZONE ALAM INTERNET SECURI (ANTIVIRUS)	610.00
5151-9-60127	ZONE ALAM INTERNET SECURI (ANTIVIRUS)	610.00
5151-9-60127	ZONE ALAM INTERNET SECURI (ANTIVIRUS)	610.00
5151-9-60128	ZONE ALAM INTERNET SECURI (ANTIVIRUS)	610.00
5151-9-60128	ZONE ALAM INTERNET SECURI (ANTIVIRUS)	610.00



**GOBIERNO CONSTITUCIONAL DEL ESTADO DE CHIAPAS**  
**SOCIEDAD OPERADORA DEL AEROPUERTO INTERNACIONAL ÁNGEL ALBINO CORZO, S. A. DE C.V.**  
**SISTEMA CONTABLE 2018**  
**RELACIÓN DE BIENES QUE COMPONEN SU PATRIMONIO**  
**Cuenta Pública al 31 de Diciembre de 2018**

Fecha: 31/12/2018

CÓDIGO	DESCRIPCIÓN DEL BIEN	VALOR EN LIBROS
5151-9-60129	ZONE ALAM INTERNET SECURI (ANTIVIRUS)	610.00
5151-9-60129	ZONE ALAM INTERNET SECURI (ANTIVIRUS)	610.00
5151-9-60130	ZONE ALAM INTERNET SECURI (ANTIVIRUS)	610.00
5151-9-60130	ZONE ALAM INTERNET SECURI (ANTIVIRUS)	610.00
5151-9-60131	ZONE ALAM INTERNET SECURI (ANTIVIRUS)	610.00
5151-9-60131	ZONE ALAM INTERNET SECURI (ANTIVIRUS)	610.00
5151-9-60132	ZONE ALAM INTERNET SECURI (ANTIVIRUS)	610.00
5151-9-60132	ZONE ALAM INTERNET SECURI (ANTIVIRUS)	610.00
5151-9-60133	ZONE ALAM INTERNET SECURI (ANTIVIRUS)	610.00
5151-9-60133	ZONE ALAM INTERNET SECURI (ANTIVIRUS)	610.00
5151-9-60133	ZONE ALAM INTERNET SECURI (ANTIVIRUS)	610.00
5151-9-60134	ZONE ALAM INTERNET SECURI (ANTIVIRUS)	610.00
5151-9-60134	ZONE ALAM INTERNET SECURI (ANTIVIRUS)	610.00
5151-9-60135	ZONE ALAM INTERNET SECURI (ANTIVIRUS)	610.00
5151-9-60135	ZONE ALAM INTERNET SECURI (ANTIVIRUS)	610.00
5151-9-60136	ZONE ALAM INTERNET SECURI (ANTIVIRUS)	610.00
5151-9-60136	ZONE ALAM INTERNET SECURI (ANTIVIRUS)	610.00
5151-9-60137	ZONE ALAM INTERNET SECURI (ANTIVIRUS)	610.00
5151-9-60137	ZONE ALAM INTERNET SECURI (ANTIVIRUS)	610.00
5151-9-60138	ZONE ALAM INTERNET SECURI (ANTIVIRUS)	610.00
5151-9-60138	ZONE ALAM INTERNET SECURI (ANTIVIRUS)	610.00
5151-9-60139	ZONE ALAM INTERNET SECURI (ANTIVIRUS)	610.00
5151-9-60139	ZONE ALAM INTERNET SECURI (ANTIVIRUS)	610.00
5151-9-60140	ZONE ALAM INTERNET SECURI (ANTIVIRUS)	610.00
5151-9-60140	ZONE ALAM INTERNET SECURI (ANTIVIRUS)	610.00
5151-9-60141	ZONE ALAM INTERNET SECURI (ANTIVIRUS)	610.00
5151-9-60141	ZONE ALAM INTERNET SECURI (ANTIVIRUS)	610.00
5151-9-60142	ZONE ALAM INTERNET SECURI (ANTIVIRUS)	610.00
5151-9-60142	ZONE ALAM INTERNET SECURI (ANTIVIRUS)	610.00
5151-9-60143	ZONE ALAM INTERNET SECURI (ANTIVIRUS)	610.00
5151-9-60143	ZONE ALAM INTERNET SECURI (ANTIVIRUS)	610.00
5151-9-60144	NO BREAK CDP 500 VA/280W	720.00
5151-9-60145	NO BREAK CDP 500 VA/280W	720.00
5151-9-60146	NO BREAK CDP 500 VA/280W	720.00
5151-9-60147	NO BREAK CDP 500 VA/280W	720.00
5151-9-60148	NO BREAK CDP 500 VA/280W	720.00
5151-9-60149	NO BREAK CDP 500 VA/280W	720.00
5151-9-60150	NO BREAK CDP 500 VA/280W	720.00
5151-9-60151	NO BREAK CDP 500 VA/280W	720.00
5151-9-60152	NO BREAK CDP 500 VA/280W	720.00
5151-9-60153	NO BREAK CDP 500 VA/280W	720.00
5151-9-60154	NO BREAK CDP 500 VA/280W	720.00
5151-9-60155	NO BREAK CDP 500 VA/280W	720.00
5151-9-60156	NO BREAK CDP 500 VA/280W	720.00
5151-9-60157	NO BREAK CDP 500 VA/280W	720.00
5151-9-60158	NO BREAK CDP 500 VA/280W	720.00
5151-9-60159	NO BREAK CDP 500 VA/280W	720.00
5151-9-60160	NO BREAK CDP 500 VA/280W	720.00
5151-9-60161	NO BREAK CDP 500 VA/280W	720.00
5151-9-60162	NO BREAK CDP 500 VA/280W	720.00
5151-9-60162	NO BREAK CDP 500 VA/280W	720.00
5151-9-60163	NO BREAK CDP 500 VA/280W	720.00
5151-9-60163	NO BREAK CDP 500 VA/280W	720.00
5151-9-60164	NO BREAK CDP 500 VA/280W	720.00
5151-9-60164	NO BREAK CDP 500 VA/280W	720.00
5151-9-60165	NO BREAK CDP 500 VA/280W	720.00
5151-9-60165	NO BREAK CDP 500 VA/280W	720.00
5151-9-60166	NO BREAK CDP 500 VA/280W	720.00
5151-9-60166	NO BREAK CDP 500 VA/280W	720.00
5151-9-60167	NO BREAK CDP 500 VA/280W	720.00
5151-9-60167	NO BREAK CDP 500 VA/280W	720.00
5151-9-60168	NO BREAK CDP 500 VA/280W	720.00
5151-9-60168	NO BREAK CDP 500 VA/280W	720.00
5151-9-60169	NO BREAK CDP 500 VA/280W	720.00
5151-9-60169	NO BREAK CDP 500 VA/280W	720.00
5151-9-60170	NO BREAK CDP 500 VA/280W	720.00
5151-9-60170	NO BREAK CDP 500 VA/280W	720.00
5151-9-60171	NO BREAK CDP 500 VA/280W	720.00
5151-9-60171	NO BREAK CDP 500 VA/280W	720.00
5151-9-60172	NO BREAK VICA TRONIX 1400	3,190.00
5151-9-60173	WORKSTATION HP MODELO	89,144.00
5151-9-60173	WORKSTATION HP MODELO	89,144.00
5151-9-60174	MONITOR LCD DE 19"DISCO	2,180.00
5151-9-60174	MONITOR LCD DE 19"DISCO	2,180.00
5151-9-60175	IMPRESORA MULTIFUNCIONAL	6,500.00
5151-9-60176	IMPRESORA MULTIFUNCIONAL	6,500.00
5151-9-60176	IMPRESORA MULTIFUNCIONAL	6,500.00
5151-9-60177	IMPRESORA HP LASERJET	2,350.00
5151-9-60178	IMPRESORA HP LASERJET	2,350.00
5151-9-60178	IMPRESORA HP LASERJET	2,350.00
5151-9-60179	IMPRESORA MATRIZ 9 PUNTOS	4,200.00
5151-9-60179	IMPRESORA MATRIZ 9 PUNTOS	4,200.00



**GOBIERNO CONSTITUCIONAL DEL ESTADO DE CHIAPAS**  
**SOCIEDAD OPERADORA DEL AEROPUERTO INTERNACIONAL ÁNGEL ALBINO CORZO, S. A. DE C.V.**  
**SISTEMA CONTABLE 2018**  
**RELACIÓN DE BIENES QUE COMPONEN SU PATRIMONIO**  
**Cuenta Pública al 31 de Diciembre de 2018**

Fecha: 31/12/2018

CÓDIGO	DESCRIPCIÓN DEL BIEN	VALOR EN LIBROS
5151-9-60180	SERVIDOR WEB	4,500.00
5151-9-60181	SERVIDOR FTP	1,500.00
5151-9-60182	SERVIDOR DE CORREOS INSTI	4,600.00
5151-9-60183	SYMANTEC PCANYWHERE VERSI	2,300.00
5151-9-60183	SYMANTEC PCANYWHERE VERSI	2,300.00
5151-9-60184	SPYWARE DOCTOR VERSION	108.09
5151-9-60184	SPYWARE DOCTOR VERSION	108.09
5151-9-60185	SPYWARE DOCTOR VERSION	108.09
5151-9-60185	SPYWARE DOCTOR VERSION	108.09
5151-9-60186	SPYWARE DOCTOR VERSION	108.09
5151-9-60186	SPYWARE DOCTOR VERSION	108.09
5151-9-60187	SPYWARE DOCTOR VERSION	108.09
5151-9-60187	SPYWARE DOCTOR VERSION	108.09
5151-9-60188	SPYWARE DOCTOR VERSION	108.09
5151-9-60188	SPYWARE DOCTOR VERSION	108.09
5151-9-60189	SPYWARE DOCTOR VERSION	108.09
5151-9-60189	SPYWARE DOCTOR VERSION	108.09
5151-9-60190	SPYWARE DOCTOR VERSION	108.09
5151-9-60190	SPYWARE DOCTOR VERSION	108.09
5151-9-60191	SPYWARE DOCTOR VERSION	108.09
5151-9-60191	SPYWARE DOCTOR VERSION	108.09
5151-9-60192	SPYWARE DOCTOR VERSION	108.09
5151-9-60192	SPYWARE DOCTOR VERSION	108.09
5151-9-60193	SPYWARE DOCTOR VERSION	108.09
5151-9-60193	SPYWARE DOCTOR VERSION	108.09
5151-9-60194	SPYWARE DOCTOR VERSION	108.09
5151-9-60194	SPYWARE DOCTOR VERSION	108.09
5151-9-60195	SPYWARE DOCTOR VERSION	108.09
5151-9-60195	SPYWARE DOCTOR VERSION	108.09
5151-9-60196	SPYWARE DOCTOR VERSION	108.09
5151-9-60196	SPYWARE DOCTOR VERSION	108.09
5151-9-60197	SPYWARE DOCTOR VERSION	108.09
5151-9-60197	SPYWARE DOCTOR VERSION	108.09
5151-9-60198	SPYWARE DOCTOR VERSION	108.09
5151-9-60198	SPYWARE DOCTOR VERSION	108.09
5151-9-60199	SPYWARE DOCTOR VERSION	108.09
5151-9-60199	SPYWARE DOCTOR VERSION	108.09
5151-9-60200	SPYWARE DOCTOR VERSION	108.09
5151-9-60200	SPYWARE DOCTOR VERSION	108.09
5151-9-60201	SPYWARE DOCTOR VERSION	108.09
5151-9-60201	SPYWARE DOCTOR VERSION	108.09
5151-9-60202	SPYWARE DOCTOR VERSION	108.09
5151-9-60202	SPYWARE DOCTOR VERSION	108.09
5151-9-60203	SPYWARE DOCTOR VERSION	108.09
5151-9-60203	SPYWARE DOCTOR VERSION	108.09
5151-9-60204	SPYWARE DOCTOR VERSION	108.09
5151-9-60204	SPYWARE DOCTOR VERSION	108.09
5151-9-60205	SPYWARE DOCTOR VERSION	108.09
5151-9-60205	SPYWARE DOCTOR VERSION	108.09
5151-9-60206	SPYWARE DOCTOR VERSION	108.09
5151-9-60206	SPYWARE DOCTOR VERSION	108.09
5151-9-60207	SPYWARE DOCTOR VERSION	108.09
5151-9-60207	SPYWARE DOCTOR VERSION	108.09
5151-9-60208	SPYWARE DOCTOR VERSION	108.09
5151-9-60208	SPYWARE DOCTOR VERSION	108.09
5151-9-60209	SPYWARE DOCTOR VERSION	108.09
5151-9-60209	SPYWARE DOCTOR VERSION	108.09
5151-9-60210	SPYWARE DOCTOR VERSION	108.09
5151-9-60210	SPYWARE DOCTOR VERSION	108.09
5151-9-60211	SPYWARE DOCTOR VERSION	108.09
5151-9-60211	SPYWARE DOCTOR VERSION	108.09
5151-9-60212	SPYWARE DOCTOR VERSION	108.09
5151-9-60212	SPYWARE DOCTOR VERSION	108.09
5151-9-60213	SPYWARE DOCTOR VERSION	108.09
5151-9-60213	SPYWARE DOCTOR VERSION	108.09
5151-9-60214	SPYWARE DOCTOR VERSION	108.09
5151-9-60214	SPYWARE DOCTOR VERSION	108.09
5151-9-60215	SPYWARE DOCTOR VERSION	108.09
5151-9-60215	SPYWARE DOCTOR VERSION	108.09
5151-9-60216	SPYWARE DOCTOR VERSION	108.09
5151-9-60216	SPYWARE DOCTOR VERSION	108.09
5151-9-60217	SPYWARE DOCTOR VERSION	108.09
5151-9-60217	SPYWARE DOCTOR VERSION	108.09
5151-9-60218	SPYWARE DOCTOR VERSION	108.09
5151-9-60218	SPYWARE DOCTOR VERSION	108.09
5151-9-60219	SPYWARE DOCTOR VERSION	108.09
5151-9-60219	SPYWARE DOCTOR VERSION	108.09
5151-9-60220	SPYWARE DOCTOR VERSION	108.09
5151-9-60220	SPYWARE DOCTOR VERSION	108.09
5151-9-60221	SPYWARE DOCTOR VERSION	108.09
5151-9-60221	SPYWARE DOCTOR VERSION	108.09





**GOBIERNO CONSTITUCIONAL DEL ESTADO DE CHIAPAS**  
**SOCIEDAD OPERADORA DEL AEROPUERTO INTERNACIONAL ÁNGEL ALBINO CORZO, S. A. DE C.V.**  
**SISTEMA CONTABLE 2018**  
**RELACIÓN DE BIENES QUE COMPONEN SU PATRIMONIO**  
**Cuenta Pública al 31 de Diciembre de 2018**

Fecha: 31/12/2018

CÓDIGO	DESCRIPCIÓN DEL BIEN	VALOR EN LIBROS
5151-9-60222	SPYWARE DOCTOR VERSION	108.09
5151-9-60222	SPYWARE DOCTOR VERSION	108.09
5151-9-60223	SPYWARE DOCTOR VERSION	108.09
5151-9-60223	SPYWARE DOCTOR VERSION	108.09
5151-9-60224	SPYWARE DOCTOR VERSION	108.09
5151-9-60224	SPYWARE DOCTOR VERSION	108.09
5151-9-60225	SPYWARE DOCTOR VERSION	108.09
5151-9-60225	SPYWARE DOCTOR VERSION	108.09
5151-9-60226	SPYWARE DOCTOR VERSION	108.09
5151-9-60226	SPYWARE DOCTOR VERSION	108.09
5151-9-60227	SPYWARE DOCTOR VERSION	108.09
5151-9-60227	SPYWARE DOCTOR VERSION	108.09
5151-9-60228	SPYWARE DOCTOR VERSION	108.09
5151-9-60228	SPYWARE DOCTOR VERSION	108.09
5151-9-60229	SPYWARE DOCTOR VERSION	108.09
5151-9-60229	SPYWARE DOCTOR VERSION	108.09
5151-9-60230	SPYWARE DOCTOR VERSION	108.09
5151-9-60230	SPYWARE DOCTOR VERSION	108.09
5151-9-60231	SPYWARE DOCTOR VERSION	108.09
5151-9-60231	SPYWARE DOCTOR VERSION	108.09
5151-9-60232	SPYWARE DOCTOR VERSION	108.09
5151-9-60232	SPYWARE DOCTOR VERSION	108.09
5151-9-60233	SPYWARE DOCTOR VERSION	108.09
5151-9-60233	SPYWARE DOCTOR VERSION	108.09
5151-9-60234	REGISTRY MECHANIC VERSION	104.95
5151-9-60234	REGISTRY MECHANIC VERSION	104.95
5151-9-60235	REGISTRY MECHANIC VERSION	104.95
5151-9-60235	REGISTRY MECHANIC VERSION	104.95
5151-9-60236	REGISTRY MECHANIC VERSION	104.95
5151-9-60236	REGISTRY MECHANIC VERSION	104.95
5151-9-60237	REGISTRY MECHANIC VERSION	104.95
5151-9-60237	REGISTRY MECHANIC VERSION	104.95
5151-9-60238	REGISTRY MECHANIC VERSION	104.95
5151-9-60238	REGISTRY MECHANIC VERSION	104.95
5151-9-60239	REGISTRY MECHANIC VERSION	104.95
5151-9-60239	REGISTRY MECHANIC VERSION	104.95
5151-9-60240	REGISTRY MECHANIC VERSION	104.95
5151-9-60240	REGISTRY MECHANIC VERSION	104.95
5151-9-60241	REGISTRY MECHANIC VERSION	104.95
5151-9-60241	REGISTRY MECHANIC VERSION	104.95
5151-9-60242	REGISTRY MECHANIC VERSION	104.95
5151-9-60242	REGISTRY MECHANIC VERSION	104.95
5151-9-60243	REGISTRY MECHANIC VERSION	104.95
5151-9-60243	REGISTRY MECHANIC VERSION	104.95
5151-9-60244	REGISTRY MECHANIC VERSION	104.95
5151-9-60244	REGISTRY MECHANIC VERSION	104.95
5151-9-60245	REGISTRY MECHANIC VERSION	104.95
5151-9-60245	REGISTRY MECHANIC VERSION	104.95
5151-9-60246	REGISTRY MECHANIC VERSION	104.95
5151-9-60246	REGISTRY MECHANIC VERSION	104.95
5151-9-60247	REGISTRY MECHANIC VERSION	104.95
5151-9-60247	REGISTRY MECHANIC VERSION	104.95
5151-9-60248	REGISTRY MECHANIC VERSION	104.95
5151-9-60248	REGISTRY MECHANIC VERSION	104.95
5151-9-60249	REGISTRY MECHANIC VERSION	104.95
5151-9-60249	REGISTRY MECHANIC VERSION	104.95
5151-9-60250	REGISTRY MECHANIC VERSION	104.95
5151-9-60250	REGISTRY MECHANIC VERSION	104.95
5151-9-60251	REGISTRY MECHANIC VERSION	104.95
5151-9-60251	REGISTRY MECHANIC VERSION	104.95
5151-9-60252	REGISTRY MECHANIC VERSION	104.95
5151-9-60252	REGISTRY MECHANIC VERSION	104.95
5151-9-60253	REGISTRY MECHANIC VERSION	104.95
5151-9-60253	REGISTRY MECHANIC VERSION	104.95
5151-9-60254	REGISTRY MECHANIC VERSION	104.95
5151-9-60254	REGISTRY MECHANIC VERSION	104.95
5151-9-60255	REGISTRY MECHANIC VERSION	104.95
5151-9-60255	REGISTRY MECHANIC VERSION	104.95
5151-9-60256	REGISTRY MECHANIC VERSION	104.95
5151-9-60256	REGISTRY MECHANIC VERSION	104.95
5151-9-60257	REGISTRY MECHANIC VERSION	104.95
5151-9-60257	REGISTRY MECHANIC VERSION	104.95
5151-9-60258	REGISTRY MECHANIC VERSION	104.95
5151-9-60258	REGISTRY MECHANIC VERSION	104.95
5151-9-60259	REGISTRY MECHANIC VERSION	104.95
5151-9-60259	REGISTRY MECHANIC VERSION	104.95
5151-9-60260	REGISTRY MECHANIC VERSION	104.95
5151-9-60260	REGISTRY MECHANIC VERSION	104.95
5151-9-60261	REGISTRY MECHANIC VERSION	104.95
5151-9-60261	REGISTRY MECHANIC VERSION	104.95
5151-9-60262	REGISTRY MECHANIC VERSION	104.95



GOBIERNO CONSTITUCIONAL DEL ESTADO DE CHIAPAS  
 SOCIEDAD OPERADORA DEL AEROPUERTO INTERNACIONAL ÁNGEL ALBINO CORZO, S. A. DE C.V.

SISTEMA CONTABLE 2018  
 RELACIÓN DE BIENES QUE COMPONEN SU PATRIMONIO  
 Cuenta Pública al 31 de Diciembre de 2018

Fecha: 31/12/2018

CÓDIGO	DESCRIPCIÓN DEL BIEN	VALOR EN LIBROS
5151-9-60262	REGISTRY MECHANIC VERSION	104.95
5151-9-60263	REGISTRY MECHANIC VERSION	104.95
5151-9-60263	REGISTRY MECHANIC VERSION	104.95
5151-9-60264	REGISTRY MECHANIC VERSION	104.95
5151-9-60264	REGISTRY MECHANIC VERSION	104.95
5151-9-60265	REGISTRY MECHANIC VERSION	104.95
5151-9-60265	REGISTRY MECHANIC VERSION	104.95
5151-9-60265	REGISTRY MECHANIC VERSION	104.95
5151-9-60266	REGISTRY MECHANIC VERSION	104.95
5151-9-60266	REGISTRY MECHANIC VERSION	104.95
5151-9-60267	REGISTRY MECHANIC VERSION	104.95
5151-9-60267	REGISTRY MECHANIC VERSION	104.95
5151-9-60268	REGISTRY MECHANIC VERSION	104.95
5151-9-60268	REGISTRY MECHANIC VERSION	104.95
5151-9-60269	REGISTRY MECHANIC VERSION	104.95
5151-9-60269	REGISTRY MECHANIC VERSION	104.95
5151-9-60270	REGISTRY MECHANIC VERSION	104.95
5151-9-60270	REGISTRY MECHANIC VERSION	104.95
5151-9-60271	REGISTRY MECHANIC VERSION	104.95
5151-9-60271	REGISTRY MECHANIC VERSION	104.95
5151-9-60272	REGISTRY MECHANIC VERSION	104.95
5151-9-60272	REGISTRY MECHANIC VERSION	104.95
5151-9-60273	REGISTRY MECHANIC VERSION	104.95
5151-9-60273	REGISTRY MECHANIC VERSION	104.95
5151-9-60274	REGISTRY MECHANIC VERSION	104.95
5151-9-60274	REGISTRY MECHANIC VERSION	104.95
5151-9-60275	REGISTRY MECHANIC VERSION	104.95
5151-9-60275	REGISTRY MECHANIC VERSION	104.95
5151-9-60276	REGISTRY MECHANIC VERSION	104.95
5151-9-60276	REGISTRY MECHANIC VERSION	104.95
5151-9-60277	REGISTRY MECHANIC VERSION	104.95
5151-9-60277	REGISTRY MECHANIC VERSION	104.95
5151-9-60278	REGISTRY MECHANIC VERSION	104.95
5151-9-60278	REGISTRY MECHANIC VERSION	104.95
5151-9-60279	REGISTRY MECHANIC VERSION	104.95
5151-9-60279	REGISTRY MECHANIC VERSION	104.95
5151-9-60280	REGISTRY MECHANIC VERSION	104.95
5151-9-60280	REGISTRY MECHANIC VERSION	104.95
5151-9-60281	REGISTRY MECHANIC VERSION	104.95
5151-9-60281	REGISTRY MECHANIC VERSION	104.95
5151-9-60282	REGISTRY MECHANIC VERSION	104.95
5151-9-60282	REGISTRY MECHANIC VERSION	104.95
5151-9-60283	REGISTRY MECHANIC VERSION	104.95
5151-9-60283	REGISTRY MECHANIC VERSION	104.95
5151-9-60284	NETWORK SECURITY FIREWALL	11,356.21
5151-9-60284	NETWORK SECURITY FIREWALL	11,356.21
5151-9-60285	SERVIDOR DE IMPRESION INA	1,785.00
5151-9-60286	DIRECCIONADOR INALAMBRICO	1,604.00
5151-9-60287	WIRELES-N GIGABIT SECURIT	7,966.43
5151-9-60288	WIRELES-N GIGABIT SECURIT	7,966.43
5151-9-60289	AVG ANTIVIRUS Y ANTISPYWARE VERSI?	4,809.86
5151-9-60289	AVG ANTIVIRUS Y ANTISPYWARE VERSI	4,809.86
5151-9-60290	DISCO DURO EXTERNO LACIE	2,552.45
5151-9-60290	DISCO DURO EXTERNO LACIE	2,552.45
5151-9-60291	DISCO DURO PORTATIL LACIE	1,933.79
5151-9-60291	DISCO DURO PORTATIL LACIE	1,933.79
5151-9-60292	DISCO DURO PORTATIL	1,333.36
5151-9-60293	DISCO DURO PORTATIL	1,333.36
5151-9-60293	DISCO DURO PORTATIL	1,333.36
5151-9-60294	NO BREAK TULUM 750 VA	2,675.18
5151-9-60294	NO BREAK TULUM 750 VA	2,675.18
5151-9-60295	USB WIFI ADAPTER	1,402.00
5151-9-60296	USB WIFI ADAPTER	1,402.00
5151-9-60296	USB WIFI ADAPTER	1,402.00
5151-9-60297	HP WINDOWS SERVER 2008	13,144.52
5151-9-60300	AUTOCAD LT 2010	27,968.50
5151-9-60302	ROUTER DUAL-BAND 3 ANTENA	1,758.00
5151-9-60302	ROUTER DUAL-BAND 3 ANTENA	1,758.00
5151-9-60303	ACCESS POINT 3COM WIRELESS	29,955.00
5151-9-60303	ACCESS POINT 3COM WIRELESS	29,955.00
5151-9-60304	ACCESS POINT 3COM WIRELESS	29,955.00
5151-9-60304	ACCESS POINT 3COM WIRELESS	29,955.00
5151-9-60305	SWITCH 3COM OFFICECONNECT MANAGED	5,492.50
5151-9-60306	SWITCH 3COM OFFICECONNECT MANAGED	5,492.50
5151-9-60307	EQUIPO DE COMPUTO DE ESCRITORIO 800	20,100.94
5151-9-60308	CPU MICROTOWER E5400 P3000S/E540	22,950.00
5151-9-60308	CPU MICROTOWER E5400 P3000S/E540	22,950.00
5151-9-60309	UPS ON LINE 1500 VA C/7 MIN. RESPAL	3,250.00
5151-9-60309	UPS ON LINE 1500 VA C/7 MIN. RESPAL	3,250.00
5151-9-60310	LECTOR DE CODIGO DE BARRAS	6,864.44
5151-9-60310	LECTOR DE CODIGO DE BARRAS	6,864.44
5151-9-60311	LOTE DE MATERIAL VARIOS PARA SU	4,700.00



**GOBIERNO CONSTITUCIONAL DEL ESTADO DE CHIAPAS**  
**SOCIEDAD OPERADORA DEL AEROPUERTO INTERNACIONAL ÁNGEL ALBINO CORZO, S. A. DE C.V.**  
**SISTEMA CONTABLE 2018**  
**RELACIÓN DE BIENES QUE COMPONEN SU PATRIMONIO**  
**Cuenta Pública al 31 de Diciembre de 2018**

Fecha: 31/12/2018

CÓDIGO	DESCRIPCIÓN DEL BIEN	VALOR EN LIBROS
5151-9-60311	LOTE DE MATERIAL VARIOS PARA SU	4,700.00
5151-9-60312	INSTALACION Y CONFIGURACION DE	5,875.00
5151-9-60312	INSTALACION Y CONFIGURACION DE	5,875.00
5151-9-60313	EQUIPO DE COMPUTO DE ESCRITORIO 800	20,100.94
5151-9-60313	EQUIPO DE COMPUTO DE ESCRITORIO 800	20,100.94
5151-9-60314	MONITOR LCD TOUCHSCREEN DE 17.1"ELO	12,189.63
5151-9-60314	MONITOR LCD TOUCHSCREEN DE 17.1"ELO	12,189.63
5151-9-60315	MONITOR LCD TOUCHSCREEN DE 17.1"ELO	12,189.63
5151-9-60315	MONITOR LCD TOUCHSCREEN DE 17.1"ELO	12,189.63
5151-9-60316	UPS ON LINE 1500 VA C/7 MIN. RESPAL	3,250.00
5151-9-60316	UPS ON LINE 1500 VA C/7 MIN. RESPAL	3,250.00
5151-9-60317	IMPRESORA ZEBRA MODELO: TLP2844	8,857.99
5151-9-60317	IMPRESORA ZEBRA MODELO: TLP2844	8,857.99
5151-9-60318	THINKCENTRE MS8E C2D E8400(3) 2GB	18,021.57
5151-9-60318	THINKCENTRE MS8E C2D E8400(3) 2GB	18,021.57
5151-9-60319	THINKCENTRE MS8E C2D E8400(3) 2GB	18,021.57
5151-9-60319	THINKCENTRE MS8E C2D E8400(3) 2GB	18,021.57
5151-9-60320	THINKCENTRE MS8E C2D E8400(3) 2GB	18,021.57
5151-9-60320	THINKCENTRE MS8E C2D E8400(3) 2GB	18,021.57
5151-9-60321	THINKCENTRE MS8E C2D E8400(3) 2GB	18,021.57
5151-9-60322	UPS ON LINE 1500 VA C/7 MIN. RESPAL	3,250.00
5151-9-60322	UPS ON LINE 1500 VA C/7 MIN. RESPAL	3,250.00
5151-9-60323	UPS ON LINE 1500 VA C/7 MIN. RESPAL	3,250.00
5151-9-60323	UPS ON LINE 1500 VA C/7 MIN. RESPAL	3,250.00
5151-9-60324	UPS ON LINE 1500 VA C/7 MIN. RESPAL	3,250.00
5151-9-60324	UPS ON LINE 1500 VA C/7 MIN. RESPAL	3,250.00
5151-9-60325	UPS ON LINE 1500 VA C/7 MIN. RESPAL	3,250.00
5151-9-60325	UPS ON LINE 1500 VA C/7 MIN. RESPAL	3,250.00
5151-9-60326	UPS ON LINE 1500 VA C/7 MIN. RESPAL	3,250.00
5151-9-60326	UPS ON LINE 1500 VA C/7 MIN. RESPAL	3,250.00
5151-9-60327	SERVIDOR HP ML110G6 X3430 2.4GHZ	29,972.39
5151-9-60327	SERVIDOR HP ML110G6 X3430 2.4GHZ	29,972.39
5151-9-60328	LICENCIA WINDOWS SMALLL MUSINESS	11,905.51
5151-9-60329	ACTUALIZACION COI 1 USR	2,694.00
5151-9-60330	ACTUALIZACION 5 LICENCIAS	3,433.00
5151-9-60331	ACTUALIZACION ASPEL SAE	6,005.00
5151-9-60332	ACTUALIZACION 5 LICENCIAS	6,947.00
5151-9-60333	SERVIDOR HP PROLIANT DL380G7	87,780.96
5151-9-60334	SERVIDOR HP PROLIANT DL380G7	87,780.96
5151-9-60335	SERVIDOR HP PROLIANT DL380G7	87,780.96
5151-9-60336	MANUAL Y SOFTWARE DE INSTALACION	12,485.74
5151-9-60337	MANUAL Y SOFTWARE DE INSTALACION	12,485.74
5151-9-60338	MANUAL Y SOFTWARE DE INSTALACION	12,485.74
5151-9-60339	WINDOWS 2008 SERVER ESTANDAR	13,500.00
5151-9-60340	RACK MARCA INTELLINET GABINETE	3,620.58
5151-9-60340	RACK MARCA INTELLINET GABINETE	3,620.58
5151-9-60341	RACK MARCA INTELLINET GABINETE	3,620.58
5151-9-60341	RACK MARCA INTELLINET GABINETE	3,620.58
5151-9-60342	RACK MARCA INTELLINET GABINETE	3,620.58
5151-9-60342	RACK MARCA INTELLINET GABINETE	3,620.58
5151-9-60343	LECTOR LASER 2208 TIPO PISTOLA	3,161.36
5151-9-60343	LECTOR LASER 2208 TIPO PISTOLA	3,161.36
5151-9-60434	LAPTOP PARA COORDINACION	10,254.00
5151-9-60435	COMPUTADORA DE ESCRITORIO LENOVO	7,595.00
5151-9-60436	ESCANER DE DOCUMENTOS DE VARIAS PAGINAS CON ALIMEN	14,300.00
5151-9-60436	ESCANER DE DOCUMENTOS DE VARIAS PAGINAS CON ALIMEN	14,300.00
5151-9-60441	NO BREIK YA QUE LA VIDA UTILEN LA SOAIAAC	3,059.48
5151-9-60451	MEM KINGS 8 GB MOD P/SERVIDOR HP PROLIANT DL380	3,118.50
5151-9-60452	MEM KINGS 8 GB MOD P/SERVIDOR HP PROLIANT DL380	3,118.50
5151-9-60453	MEM KINGS 8 GB MOD P/SERVIDOR HP PROLIANT DL380	3,118.50
5151-9-60454	MEM KINGS 8 GB MOD P/SERVIDOR HP PROLIANT DL380	3,118.50
5151-9-60455	MEM KINGS 8 GB MOD P/SERVIDOR HP PROLIANT DL380	3,118.50
5151-9-60456	MEM KINGS 8 GB MOD P/SERVIDOR HP PROLIANT DL380	3,118.50
5151-9-60457	MEM KINGS 8 GB MOD P/SERVIDOR HP PROLIANT DL380	3,118.50
5151-9-60458	MEM KINGS 8 GB MOD P/SERVIDOR HP PROLIANT DL380	3,118.50
5151-9-60459	MEM KINGS 8 GB MOD P/SERVIDOR HP PROLIANT DL380	3,118.50
5151-9-60460	NOBREAK KOBLENZ 20014 CAP 2000 VA/1600W RESP 135M	10,593.85
5151-9-60461	NOBREAK P/SAP	10,593.85
5151-9-60462	NOBREAK P/SAP	10,593.85
5151-9-60463	NOBREAK P/SAP	10,593.85
5151-9-60464	MULTIFUNCIONAL	2,862.89
5191-7-1023	CAJA FUERTE CON BUZON ROTATIVO	22,241.38
5191-8-50153	COMPRESOR LIMITADO CLASE	4,385.00
5191-8-50155	CARRO ORGANIZADOR MOVIL 3	345.22
5191-8-50156	CARRO ORGANIZADOR MOVIL 3	345.22
5191-8-50157	CAJA TRANSPARENTE 15 CUAR	80.00
5191-8-50157	CAJA TRANSPARENTE 15 CUAR	80.00
5191-8-50158	CAJA TRANSPARENTE 15 CUAR	80.00
5191-8-50158	CAJA TRANSPARENTE 15 CUAR	80.00
5191-8-50159	CAJA TRANSPARENTE 15 CUAR	80.00



**GOBIERNO CONSTITUCIONAL DEL ESTADO DE CHIAPAS**  
**SOCIEDAD OPERADORA DEL AEROPUERTO INTERNACIONAL ÁNGEL ALBINO CORZO, S. A. DE C.V.**

**SISTEMA CONTABLE 2018**  
**RELACIÓN DE BIENES QUE COMPONEN SU PATRIMONIO**  
**Cuenta Pública al 31 de Diciembre de 2018**

Fecha: 31/12/2018

CÓDIGO	DESCRIPCIÓN DEL BIEN	VALOR EN LIBROS
5191-8-50159	CAJA TRANSPARENTE 15 CUAR	80.00
5191-8-50160	CAJA TRANSPARENTE 15 CUAR	80.00
5191-8-50160	CAJA TRANSPARENTE 15 CUAR	80.00
5191-8-50161	CAJA TRANSPARENTE 15 CUAR	80.00
5191-8-50161	CAJA TRANSPARENTE 15 CUAR	80.00
5191-8-50162	CAJA TRANSPARENTE 15 CUAR	80.00
5191-8-50162	CAJA TRANSPARENTE 15 CUAR	80.00
5191-8-50162	CAJA TRANSPARENTE 15 CUAR	80.00
5191-8-50163	CAJA TRANSPARENTE 15 CUAR	80.00
5191-8-50163	CAJA TRANSPARENTE 15 CUAR	80.00
5191-8-50163	CAJA TRANSPARENTE 15 CUAR	80.00
5191-8-50164	CAJA TRANSPARENTE 15 CUAR	80.00
5191-8-50164	CAJA TRANSPARENTE 15 CUAR	80.00
5191-8-50165	CAJA TRANSPARENTE 15 CUAR	80.00
5191-8-50165	CAJA TRANSPARENTE 15 CUAR	80.00
5191-8-50166	CAJA TRANSPARENTE 15 CUAR	80.00
5191-8-50166	CAJA TRANSPARENTE 15 CUAR	80.00
5191-8-50167	CAJA TRANSPARENTE 15 CUAR	80.00
5191-8-50167	CAJA TRANSPARENTE 15 CUAR	80.00
5191-8-50168	CAJA TRANSPARENTE 15 CUAR	80.00
5191-8-50168	CAJA TRANSPARENTE 15 CUAR	80.00
5191-8-50169	CAJA TRANSPARENTE 15 CUAR	80.00
5191-8-50169	CAJA TRANSPARENTE 15 CUAR	80.00
5191-8-50170	CAJA TRANSPARENTE 15 CUAR	80.00
5191-8-50170	CAJA TRANSPARENTE 15 CUAR	80.00
5191-8-50171	CAJA TRANSPARENTE 15 CUAR	80.00
5191-8-50171	CAJA TRANSPARENTE 15 CUAR	80.00
5191-8-50172	CAJA TRANSPARENTE 15 CUAR	80.00
5191-8-50172	CAJA TRANSPARENTE 15 CUAR	80.00
5191-8-50173	CAJA TRANSPARENTE 15 CUAR	80.00
5191-8-50173	CAJA TRANSPARENTE 15 CUAR	80.00
5191-8-50173	CAJA TRANSPARENTE 15 CUAR	80.00
5191-8-50174	CAJA TRANSPARENTE 15 CUAR	80.00
5191-8-50174	CAJA TRANSPARENTE 15 CUAR	80.00
5191-8-50177	TRIPLE VANTA 8020	1,958.70
5191-8-50177	TRIPLE VANTA 8020	1,958.70
5191-8-50183	EMICADORA ELECTRICA	11,213.64
5191-8-50194	AIRE ACOND. MINI-SPLIT	33,767.00
5191-8-50195	AIRE ACOND. MINI-SPLIT	33,767.00
5191-8-50203	HORNOS DE MICROONDAS DE	1,715.52
5191-8-50203	HORNOS DE MICROONDAS DE	1,715.52
5191-8-50204	HORNOS DE MICROONDAS DE	1,715.52
5191-8-50216	KB100 CAMBIADOR DE PA?AL	3,400.86
5191-8-50217	KB100 CAMBIADOR DE PA?AL	3,400.86
5191-8-50218	KB100 CAMBIADOR DE PA?AL	3,400.86
5191-8-50219	KB100 CAMBIADOR DE PA?AL	3,400.86
5191-8-50220	KB100 CAMBIADOR DE PA?AL	3,400.86
5191-8-50221	KB100 CAMBIADOR DE PA?AL	3,400.86
5191-8-50229	UNIDADES INTEGRADAS CON TROMPETA RECTANGULAR, DISEÑADAS PARA VOCEO	1,078.79
5191-8-50230	UNIDADES INTEGRADAS CON TROMPETA RECTANGULAR, DISEÑADAS PARA VOCEO	1,078.79
5191-8-50231	UNIDADES INTEGRADAS CON TROMPETA RECTANGULAR, DISEÑADAS PARA VOCEO	1,078.79
5191-8-50232	UNIDADES INTEGRADAS CON TROMPETA RECTANGULAR, DISEÑADAS PARA VOCEO	1,078.79
5191-8-50233	UNIDADES INTEGRADAS CON TROMPETA RECTANGULAR, DISEÑADAS PARA VOCEO	1,078.79
5191-8-50234	UNIDADES INTEGRADAS CON TROMPETA RECTANGULAR, DISEÑADAS PARA VOCEO	1,078.79
5191-8-50235	UNIDADES INTEGRADAS CON TROMPETA RECTANGULAR, DISEÑADAS PARA VOCEO	1,078.79
5191-8-50236	UNIDADES INTEGRADAS CON TROMPETA RECTANGULAR, DISEÑADAS PARA VOCEO	1,078.79
5191-8-50237	UNIDADES INTEGRADAS CON TROMPETA RECTANGULAR, DISEÑADAS PARA VOCEO	1,078.79
5191-8-50238	UNIDADES INTEGRADAS CON TROMPETA RECTANGULAR, DISEÑADAS PARA VOCEO	1,078.79
5191-8-50239	UNIDADES INTEGRADAS CON TROMPETA RECTANGULAR, DISEÑADAS PARA VOCEO	1,078.79
5191-8-50240	UNIDADES INTEGRADAS CON TROMPETA RECTANGULAR, DISEÑADAS PARA VOCEO	1,078.79
5191-8-50241	UNIDADES INTEGRADAS CON TROMPETA RECTANGULAR, DISEÑADAS PARA VOCEO	1,078.79
5191-8-50242	UNIDADES INTEGRADAS CON TROMPETA RECTANGULAR, DISEÑADAS PARA VOCEO	1,078.79
5191-8-50243	UNIDADES INTEGRADAS CON TROMPETA RECTANGULAR, DISEÑADAS PARA VOCEO	1,078.79
5191-8-50244	UNIDADES INTEGRADAS CON TROMPETA RECTANGULAR, DISEÑADAS PARA VOCEO	1,078.79
5191-8-50245	UNIDADES INTEGRADAS CON TROMPETA RECTANGULAR, DISEÑADAS PARA VOCEO	1,078.79
5191-8-50246	UNIDADES INTEGRADAS CON TROMPETA RECTANGULAR, DISEÑADAS PARA VOCEO	1,078.79
5191-8-50247	UNIDADES INTEGRADAS CON TROMPETA RECTANGULAR, DISEÑADAS PARA VOCEO	1,078.79
5191-8-50248	UNIDADES INTEGRADAS CON TROMPETA RECTANGULAR, DISEÑADAS PARA VOCEO	1,078.79
5191-8-50249	UNIDADES INTEGRADAS CON TROMPETA RECTANGULAR, DISEÑADAS PARA VOCEO	1,078.79
5191-8-50250	UNIDADES INTEGRADAS CON TROMPETA RECTANGULAR, DISEÑADAS PARA VOCEO	1,078.79
5191-8-50251	UNIDADES INTEGRADAS CON TROMPETA RECTANGULAR, DISEÑADAS PARA VOCEO	1,078.79
5191-8-50252	UNIDADES INTEGRADAS CON TROMPETA RECTANGULAR, DISEÑADAS PARA VOCEO	1,078.79
5191-8-50253	UNIDADES INTEGRADAS CON TROMPETA RECTANGULAR, DISEÑADAS PARA VOCEO	1,078.79
5191-8-50254	UNIDADES INTEGRADAS CON TROMPETA RECTANGULAR, DISEÑADAS PARA VOCEO	1,078.79
5191-8-50255	UNIDADES INTEGRADAS CON TROMPETA RECTANGULAR, DISEÑADAS PARA VOCEO	1,078.79
5191-8-50256	UNIDADES INTEGRADAS CON TROMPETA RECTANGULAR, DISEÑADAS PARA VOCEO	1,078.79
5191-8-50257	UNIDADES INTEGRADAS CON TROMPETA RECTANGULAR, DISEÑADAS PARA VOCEO	1,078.79
5191-8-50258	UNIDADES INTEGRADAS CON TROMPETA RECTANGULAR, DISEÑADAS PARA VOCEO	1,078.79
5191-8-50259	UNIDADES INTEGRADAS CON TROMPETA RECTANGULAR, DISEÑADAS PARA VOCEO	1,078.79
5191-8-50260	UNIDADES INTEGRADAS CON TROMPETA RECTANGULAR, DISEÑADAS PARA VOCEO	1,078.79
5191-8-50261	UNIDADES INTEGRADAS CON TROMPETA RECTANGULAR, DISEÑADAS PARA VOCEO	1,078.79
5191-8-50262	UNIDADES INTEGRADAS CON TROMPETA RECTANGULAR, DISEÑADAS PARA VOCEO	1,078.79
5191-8-50263	UNIDADES INTEGRADAS CON TROMPETA RECTANGULAR, DISEÑADAS PARA VOCEO	1,078.79
5191-8-50264	UNIDADES INTEGRADAS CON TROMPETA RECTANGULAR, DISEÑADAS PARA VOCEO	1,078.79



**GOBIERNO CONSTITUCIONAL DEL ESTADO DE CHIAPAS**  
**SOCIEDAD OPERADORA DEL AEROPUERTO INTERNACIONAL ÁNGEL ALBINO CORZO, S. A. DE C.V.**  
**SISTEMA CONTABLE 2018**  
**RELACIÓN DE BIENES QUE COMPONEN SU PATRIMONIO**  
**Cuenta Pública al 31 de Diciembre de 2018**

Fecha: 31/12/2018

CÓDIGO	DESCRIPCIÓN DEL BIEN	VALOR EN LIBROS
5191-8-50265	UNIDADES INTEGRADAS CON TROMPETA RECTANGULAR, DISEÑADAS PARA VOCEO	1,078.79
5191-8-50266	UNIDADES INTEGRADAS CON TROMPETA RECTANGULAR, DISEÑADAS PARA VOCEO	1,078.79
5191-8-50267	UNIDADES INTEGRADAS CON TROMPETA RECTANGULAR, DISEÑADAS PARA VOCEO	1,078.79
5191-8-50268	UNIDADES INTEGRADAS CON TROMPETA RECTANGULAR, DISEÑADAS PARA VOCEO	1,078.79
5191-8-50269	UNIDADES INTEGRADAS CON TROMPETA RECTANGULAR, DISEÑADAS PARA VOCEO	1,078.79
5191-8-50270	UNIDADES INTEGRADAS CON TROMPETA RECTANGULAR, DISEÑADAS PARA VOCEO	1,078.79
5191-8-50271	UNIDADES INTEGRADAS CON TROMPETA RECTANGULAR, DISEÑADAS PARA VOCEO	1,078.79
5191-8-50272	UNIDADES INTEGRADAS CON TROMPETA RECTANGULAR, DISEÑADAS PARA VOCEO	1,078.79
5191-8-50273	UNIDADES INTEGRADAS CON TROMPETA RECTANGULAR, DISEÑADAS PARA VOCEO	1,078.79
5191-8-50274	UNIDADES INTEGRADAS CON TROMPETA RECTANGULAR, DISEÑADAS PARA VOCEO	1,078.79
5191-8-50275	UNIDADES INTEGRADAS CON TROMPETA RECTANGULAR, DISEÑADAS PARA VOCEO	1,078.79
5191-8-50276	UNIDADES INTEGRADAS CON TROMPETA RECTANGULAR, DISEÑADAS PARA VOCEO	1,078.79
5191-8-50277	UNIDADES INTEGRADAS CON TROMPETA RECTANGULAR, DISEÑADAS PARA VOCEO	1,078.79
5191-8-50278	UNIDADES INTEGRADAS CON TROMPETA RECTANGULAR, DISEÑADAS PARA VOCEO	1,078.79
5191-8-50279	UNIDADES INTEGRADAS CON TROMPETA RECTANGULAR, DISEÑADAS PARA VOCEO	1,078.79
5191-8-50280	UNIDADES INTEGRADAS CON TROMPETA RECTANGULAR, DISEÑADAS PARA VOCEO	1,078.79
5191-8-50281	UNIDADES INTEGRADAS CON TROMPETA RECTANGULAR, DISEÑADAS PARA VOCEO	1,078.79
5191-8-50282	UNIDADES INTEGRADAS CON TROMPETA RECTANGULAR, DISEÑADAS PARA VOCEO	1,078.79
5191-8-50283	UNIDADES INTEGRADAS CON TROMPETA RECTANGULAR, DISEÑADAS PARA VOCEO	1,078.79
5191-8-50284	UNIDADES INTEGRADAS CON TROMPETA RECTANGULAR, DISEÑADAS PARA VOCEO	1,078.79
5191-8-50285	UNIDADES INTEGRADAS CON TROMPETA RECTANGULAR, DISEÑADAS PARA VOCEO	1,078.79
5191-8-50286	UNIDADES INTEGRADAS CON TROMPETA RECTANGULAR, DISEÑADAS PARA VOCEO	1,078.79
5191-8-50287	UNIDADES INTEGRADAS CON TROMPETA RECTANGULAR, DISEÑADAS PARA VOCEO	1,078.79
5191-8-50288	UNIDADES INTEGRADAS CON TROMPETA RECTANGULAR, DISEÑADAS PARA VOCEO	1,078.79
5191-8-50289	UNIDADES INTEGRADAS CON TROMPETA RECTANGULAR, DISEÑADAS PARA VOCEO	1,078.79
5191-8-50290	UNIDADES INTEGRADAS CON TROMPETA RECTANGULAR, DISEÑADAS PARA VOCEO	1,078.79
5191-8-50291	UNIDADES INTEGRADAS CON TROMPETA RECTANGULAR, DISEÑADAS PARA VOCEO	1,078.79
5191-8-50292	UNIDADES INTEGRADAS CON TROMPETA RECTANGULAR, DISEÑADAS PARA VOCEO	1,078.79
5191-8-50293	UNIDADES INTEGRADAS CON TROMPETA RECTANGULAR, DISEÑADAS PARA VOCEO	1,078.79
5191-8-50294	UNIDADES INTEGRADAS CON TROMPETA RECTANGULAR, DISEÑADAS PARA VOCEO	1,078.79
5191-8-50295	EQUALIZADOR ESTEREO	7,200.00
5191-8-50295	EQUALIZADOR ESTEREO	7,200.00
5191-8-50299	HORNO DE MICROONDAS	1,123.91
5191-8-50300	COCINETA	6,244.23
5191-8-50301	EXTINTOR	1,725.43
5191-8-50302	EXTINTOR	6,131.68
5191-8-50302	EXTINTOR	6,131.68
5191-8-50303	VENTILADOR P/EXTRACCION DE AIRE	16,777.71
5191-8-50303	VENTILADOR P/EXTRACCION DE AIRE	16,777.71
5191-8-50304	VENTILADOR P/EXTRACCION DE AIRE	16,777.71
5191-8-50304	VENTILADOR P/EXTRACCION DE AIRE	16,777.71
5191-8-50305	VENTILADOR P/EXTRACCION DE AIRE	16,777.71
5191-8-50306	VENTILADOR P/EXTRACCION DE AIRE	16,777.71
5191-8-50332	EXTINTOR DE POLVO QUIMICO	965.48
5191-8-50332	EXTINTOR DE POLVO QUIMICO	965.48
5191-8-50333	EXTINTOR DE POLVO QUIMICO	965.48
5191-8-50333	EXTINTOR DE POLVO QUIMICO	965.48
5191-8-50335	EXTINTOR DE POLVO QUIMICO	965.48
5191-8-50335	EXTINTOR DE POLVO QUIMICO	965.48
5191-8-50336	EXTINTOR DE POLVO QUIMICO	965.48
5191-8-50336	EXTINTOR DE POLVO QUIMICO	965.48
5191-8-50337	EXTINTOR DE POLVO QUIMICO	965.48
5191-8-50337	EXTINTOR DE POLVO QUIMICO	965.48
5191-8-50338	TANQUE GAS	17,057.98
5191-8-50338	TANQUE GAS	17,057.98
5191-8-50345	CONTENEDOR D BASURA C/TAPA Y RUEDAS	3,652.00
5191-8-50346	CONTENEDOR D BASURA C/TAPA Y RUEDAS	3,652.00
5191-8-50347	CONTENEDOR D BASURA C/TAPA Y RUEDAS	6,526.00
5191-8-50348	CONTENEDOR D BASURA C/TAPA Y RUEDAS	6,526.00
5191-8-50359	ENFRIADOR Y CALENTADOR DE AGUA	2,400.00
5191-8-50359	ENFRIADOR Y CALENTADOR DE AGUA	2,400.00
5191-8-50360	HORNO DE MICROONDAS	1,450.00
5191-8-50360	HORNO DE MICROONDAS	1,450.00
5191-8-50394	ENFRIADOR Y CALENTADOR DE AGUA	2,400.00
5191-8-50394	ENFRIADOR Y CALENTADOR DE AGUA	2,400.00
5191-8-50395	CONGELADOR	7,293.91
5191-8-50395	CONGELADOR	7,293.91
5191-8-50396	TRANSRECEPTOR	3,525.43
5191-8-50396	TRANSRECEPTOR	3,525.43
5191-8-50397	TRANSRECEPTOR	3,525.43
5191-8-50397	TRANSRECEPTOR	3,525.43
5191-8-50398	TRANSRECEPTOR	3,525.43
5191-8-50398	TRANSRECEPTOR	3,525.43
5191-8-50399	TRANSRECEPTOR	3,525.43
5191-8-50399	TRANSRECEPTOR	3,525.43
5191-8-50400	TRANSRECEPTOR	3,525.43
5191-8-50401	TRANSRECEPTOR	3,525.43
5191-8-50401	TRANSRECEPTOR	3,525.43
5191-8-50410	ENFRIADOR Y CALENTADOR DE AGUA	2,093.00
5191-8-50411	ENFRIADOR Y CALENTADOR DE AGUA	2,093.00



**GOBIERNO CONSTITUCIONAL DEL ESTADO DE CHIAPAS**  
**SOCIEDAD OPERADORA DEL AEROPUERTO INTERNACIONAL ÁNGEL ALBINO CORZO, S. A. DE C.V.**  
**SISTEMA CONTABLE 2018**  
**RELACIÓN DE BIENES QUE COMPONEN SU PATRIMONIO**  
**Cuenta Pública al 31 de Diciembre de 2018**

Fecha: 31/12/2018

CÓDIGO	DESCRIPCIÓN DEL BIEN	VALOR EN LIBROS
5191-8-50411	ENFRIADOR Y CALENTADOR DE AGUA	2,093.00
5191-8-50412	ENFRIADOR Y CALENTADOR DE AGUA	2,093.00
5191-8-50424	CAMINADORA P/GIMNASIO	29,712.17
5191-8-50424	CAMINADORA P/GIMNASIO	29,712.17
5191-8-50425	EJERCITADOR DE POLEAS P/GIMNASIO	7,825.22
5191-8-50425	EJERCITADOR DE POLEAS P/GIMNASIO	7,825.22
5191-8-50426	BANCO P/GIMNASIA	5,210.43
5191-8-50426	BANCO P/GIMNASIA	5,210.43
5191-8-50667	CAMPANA DE EXTRACION	13,297.00
5191-8-50668	CARRO DE SERVICIO	2,700.00
5191-8-50675	COCINETA	47,481.00
5191-8-50675	COCINETA	47,481.00
5191-8-50676	ESTUFA INDUSTRIAL	15,490.00
5191-8-50677	REFRIGERADOR	11,604.00
5191-8-50677	REFRIGERADOR	11,604.00
5191-8-50678	REFRIGERADOR	6,811.00
5191-8-50678	REFRIGERADOR	6,811.00
5191-8-50679	CONGELADOR	15,000.00
5191-8-50679	CONGELADOR	15,000.00
5191-8-50708	EQUIPO DE RESPIRACION	21,906.50
5191-8-50709	EQUIPO DE RESPIRACION	21,906.50
5191-8-50710	EQUIPO DE RESPIRACION	21,906.50
5191-8-50711	EQUIPO DE RESPIRACION	21,906.50
5191-8-50712	EQUIPO DE RESPIRACION	21,906.50
5191-8-50713	EQUIPO DE RESPIRACION	21,906.50
5191-8-50714	EQUIPO DE RESPIRACION	21,906.50
5191-8-50715	EQUIPO DE RESPIRACION	21,906.50
5191-8-50716	TRANSRECEPTOR	5,665.00
5191-8-50716	TRANSRECEPTOR	5,665.00
5191-8-50717	TRANSRECEPTOR	5,665.00
5191-8-50718	TRANSRECEPTOR	5,665.00
5191-8-50718	TRANSRECEPTOR	5,665.00
5191-8-50719	TRANSRECEPTOR	5,665.00
5191-8-50719	TRANSRECEPTOR	5,665.00
5191-8-50720	TRANSRECEPTOR	5,665.00
5191-8-50720	TRANSRECEPTOR	5,665.00
5191-8-50721	TRANSRECEPTOR	5,665.00
5191-8-50721	TRANSRECEPTOR	5,665.00
5191-8-50825	EQ.CONT. ASIST. C/TERM MCA.TOUCH S.	20,000.00
5191-8-50825	EQ.CONT. ASIST. C/TERM MCA.TOUCH S.	20,000.00
5191-8-50826	EQ.CONT. ASIST. C/TERM MCA.TOUCH S.	20,000.00
5191-8-50826	EQ.CONT. ASIST. C/TERM MCA.TOUCH S.	20,000.00
5191-8-50827	EXTING KIDDE 5F-1 CO2 2.3K	2.94
5191-8-50827	EXTING KIDDE 5F-1 CO2 2.3K	2.94
5191-8-50828	EXTING KIDDE 5F-1 CO2 2.3K	2.94
5191-8-50828	EXTING KIDDE 5F-1 CO2 2.3K	2.94
5191-8-50829	EXTINGUIDOR DE 12 KILOS	1.72
5191-8-50829	EXTINGUIDOR DE 12 KILOS	1.72
5191-8-50830	EXTINGUIDOR DE 12 KILOS	1.72
5191-8-50830	EXTINGUIDOR DE 12 KILOS	1.72
5191-8-50853	EQUIPO OXIGENO DE EMRGENCIA SALVO	15.26
5191-8-50853	EQUIPO OXIGENO DE EMRGENCIA SALVO	15.26
5191-8-50854	EXTING VS INCED RA-10 4.54 K	15.89
5191-8-50854	EXTING VS INCED RA-10 4.54 K	15.89
5191-8-50855	EXTING TOTAL 12 KLS.	16.57
5191-8-50855	EXTING TOTAL 12 KLS.	16.57
5191-8-50856	EXTING TOTAL 12 KLS.	16.57
5191-8-50856	EXTING TOTAL 12 KLS.	16.57
5191-8-50859	TRANSRECEPTOR	4,959.03
5191-8-50859	TRANSRECEPTOR	4,959.03
5191-8-50860	EXTING TOTAL 12 KG CIL GAS CARB	415.05
5191-8-50860	EXTING TOTAL 12 KG CIL GAS CARB	415.05
5191-8-50861	EXTING TOTAL 12 KG CIL GAS CARB	415.05
5191-8-50861	EXTING TOTAL 12 KG CIL GAS CARB	415.05
5191-8-50862	EXTING TOTAL 12 KG CIL GAS CARB	415.05
5191-8-50862	EXTING TOTAL 12 KG CIL GAS CARB	415.05
5191-8-50863	EXTINGUIDOR DE 6 KG.	109.51
5191-8-50863	EXTINGUIDOR DE 6 KG.	109.51
5191-8-50864	EXTINGUIDOR DE 6 KG.	109.51
5191-8-50864	EXTINGUIDOR DE 6 KG.	109.51
5191-8-50865	EXTINGUIDOR DE 6 KG.	109.51
5191-8-50865	EXTINGUIDOR DE 6 KG.	109.51
5191-8-50866	EXTINGUIDOR DE 6 KG.	109.51
5191-8-50866	EXTINGUIDOR DE 6 KG.	109.51
5191-8-50867	EXTINGUIDOR DE 6 KG.	109.51
5191-8-50867	EXTINGUIDOR DE 6 KG.	109.51
5191-8-50868	ENMICADORA	692.58
5191-8-50868	ENMICADORA	692.58
5191-8-50869	EXTINGUIDOR POLVO QUIMICO	399.38
5191-8-50869	EXTINGUIDOR POLVO QUIMICO	399.38
5191-8-50870	EXTINGUIDOR POLVO QUIMICO	399.38



**GOBIERNO CONSTITUCIONAL DEL ESTADO DE CHIAPAS**  
**SOCIEDAD OPERADORA DEL AEROPUERTO INTERNACIONAL ÁNGEL ALBINO CORZO, S. A. DE C.V.**  
**SISTEMA CONTABLE 2018**  
**RELACIÓN DE BIENES QUE COMPONEN SU PATRIMONIO**  
**Cuenta Pública al 31 de Diciembre de 2018**

Fecha: 31/12/2018

CÓDIGO	DESCRIPCIÓN DEL BIEN	VALOR EN LIBROS
5191-8-50870	EXTINGUIDOR POLVO QUIMICO	399.38
5191-8-50872	EXTINTOR DE 250 KGS.	21,004.00
5191-8-50873	EQUIPO DE OXIGENO	1,972.00
5191-8-50873	EQUIPO DE OXIGENO	1,972.00
5191-8-50874	MAQ ESC ELECTRONICA	3,490.00
5191-8-50874	MAQ ESC ELECTRONICA	3,490.00
5191-8-50875	TRANSRECEPTOR	10,404.00
5191-8-50875	TRANSRECEPTOR	10,404.00
5191-8-50876	TRANSRECEPTOR	10,404.00
5191-8-50876	TRANSRECEPTOR	10,404.00
5191-8-50877	TRANSRECEPTOR VHF	11,240.00
5191-8-50877	TRANSRECEPTOR VHF	11,240.00
5191-8-50878	TRANSRECEPTOR	3,274.92
5191-8-50878	TRANSRECEPTOR	3,274.92
5191-8-50879	EXTING TOTAL 12 KLS.	370.28
5191-8-50879	EXTING TOTAL 12 KLS.	370.28
5191-8-50880	EXTING TOTAL 12 KLS.	370.28
5191-8-50880	EXTING TOTAL 12 KLS.	370.28
5191-8-50881	EXTING TOTAL 12 KLS.	370.28
5191-8-50881	EXTING TOTAL 12 KLS.	370.28
5191-8-50882	TRANSRECEPTOR	11,606.00
5191-8-50882	TRANSRECEPTOR	11,606.00
5191-8-50883	CILINDRO DE NITROGENO	3,200.00
5191-8-50883	CILINDRO DE NITROGENO	3,200.00
5191-8-50884	CILINDRO DE NITROGENO	3,200.00
5191-8-50884	CILINDRO DE NITROGENO	3,200.00
5191-8-50885	CILINDRO DE NITROGENO	3,200.00
5191-8-50885	CILINDRO DE NITROGENO	3,200.00
5191-8-50886	CILINDRO DE NITROGENO	5,590.00
5191-8-50886	CILINDRO DE NITROGENO	5,590.00
5191-8-50887	CILINDRO DE NITROGENO	5,590.00
5191-8-50887	CILINDRO DE NITROGENO	5,590.00
5191-8-50888	CILINDRO DE NITROGENO	5,590.00
5191-8-50888	CILINDRO DE NITROGENO	5,590.00
5191-8-50889	CILINDRO DE NITROGENO	5,590.00
5191-8-50889	CILINDRO DE NITROGENO	5,590.00
5191-8-50890	ENGARGOLADORA	3,500.00
5191-8-50891	ENFRIADOR Y CALENTADOR DE AGUA	3,050.00
5191-8-50891	ENFRIADOR Y CALENTADOR DE AGUA	3,050.00
5191-8-50892	ENFRIADOR Y CALENTADOR DE AGUA	3,050.00
5191-8-50897	TRANSRECEPTOR VHF	3,404.00
5191-8-50897	TRANSRECEPTOR VHF	3,404.00
5191-8-50898	TRANSRECEPTOR VHF	3,404.00
5191-8-50898	TRANSRECEPTOR VHF	3,404.00
5191-8-50901	MAQ. ESCRIBIR ELEC. OLIVETTI	3,115.00
5191-8-50901	MAQ. ESCRIBIR ELEC. OLIVETTI	3,115.00
5191-8-50902	MAQ. ESCRIBIR ELEC. OLIVETTI	3,115.00
5191-8-50908	TRANSRECEPTOR PORTATIL MOTOROLA	5,191.62
5191-8-50908	TRANSRECEPTOR PORTATIL MOTOROLA	5,191.62
5191-8-50909	TRANSRECEPTOR PORTATIL MOTOROLA	5,191.62
5191-8-50909	TRANSRECEPTOR PORTATIL MOTOROLA	5,191.62
5191-8-50910	TRANSRECEPTOR PORTATIL MOTOROLA	5,191.62
5191-8-50910	TRANSRECEPTOR PORTATIL MOTOROLA	5,191.62
5191-8-50911	TRANSRECEPTOR VHF	3,284.49
5191-8-50911	TRANSRECEPTOR VHF	3,284.49
5191-8-50914	TRANSRECEPTOR	6,564.16
5191-8-50914	TRANSRECEPTOR	6,564.16
5191-8-50915	TRANSRECEPTOR	6,564.16
5191-8-50915	TRANSRECEPTOR	6,564.16
5191-8-50916	TRANSRECEPTOR	6,564.16
5191-8-50917	TRANSRECEPTOR	6,564.16
5191-8-50917	TRANSRECEPTOR	6,564.16
5191-8-50920	EXTINGUIDOR DE 12 KILOS	1,566.00
5191-8-50920	EXTINGUIDOR DE 12 KILOS	1,566.00
5191-8-50921	EXTINGUIDOR DE 12 KILOS	1,566.00
5191-8-50921	EXTINGUIDOR DE 12 KILOS	1,566.00
5191-8-50922	EXTINGUIDOR DE 9 KG.	1,735.31
5191-8-50922	EXTINGUIDOR DE 9 KG.	1,735.31
5191-8-50923	EXTINGUIDOR DE 9 KG.	1,735.10
5191-8-50923	EXTINGUIDOR DE 9 KG.	1,735.10
5191-8-50924	EXTINGUIDOR DE 9 KG.	1,735.10
5191-8-50924	EXTINGUIDOR DE 9 KG.	1,735.10
5191-8-50926	BANDERA LUJO SEDA T DOBLE AST MET	1.15
5191-8-50926	BANDERA LUJO SEDA T DOBLE AST MET	1.15
5191-8-50928	GUILLOTINA GAFETeadora.	710.18
5191-8-50931	EXTING TOTAL 12 KLS.	1,152.90
5191-8-50931	EXTING TOTAL 12 KLS.	1,152.90
5191-8-50932	EXTING TOTAL 12 KLS.	1,152.90
5191-8-50932	EXTING TOTAL 12 KLS.	1,152.90
5191-8-50933	HORNO DE MICROONDAS	1,455.00
5191-8-50933	HORNO DE MICROONDAS	1,455.00



GOBIERNO CONSTITUCIONAL DEL ESTADO DE CHIAPAS  
 SOCIEDAD OPERADORA DEL AEROPUERTO INTERNACIONAL ÁNGEL ALBINO CORZO, S. A. DE C.V.

SISTEMA CONTABLE 2018  
 RELACIÓN DE BIENES QUE COMPONEN SU PATRIMONIO  
 Cuenta Pública al 31 de Diciembre de 2018

Fecha: 31/12/2018

CÓDIGO	DESCRIPCIÓN DEL BIEN	VALOR EN LIBROS
5191-8-50934	EXTING TOTAL 12 KLS.	487.52
5191-8-50934	EXTING TOTAL 12 KLS.	487.52
5191-8-50935	REFRIGERADOR	11,913.04
5191-8-50936	EXTING TOTAL 12 KG CIL GAS CARB	1.13
5191-8-50936	EXTING TOTAL 12 KG CIL GAS CARB	1.13
5191-8-50937	EXTING TOTAL 12 KG CIL GAS CARB	1.13
5191-8-50937	EXTING TOTAL 12 KG CIL GAS CARB	1.13
5191-8-50938	EXTINGUIDOR DE 2.5	291.75
5191-8-50938	EXTINGUIDOR DE 2.5	291.75
5191-8-50944	REFRIGERADOR EXIBIDOR VERTICAL DE 2 PUERTAS	19,360.34
5191-8-50945	ESTUFA MULTIPLN AI (FREIDOR, PLANCHA, ASADOR,	22,093.10
5191-8-50946	CAMPANA DE EXTRACCION	8,468.10
5191-8-50965	TANQUE DE GAS ESTACIONARIO	8,000.00
5191-8-50971	COLCHON SELTHER MOD KREIS PLUS INDIVIDUAL	2,185.34
5191-8-50971	COLCHON SELTHER MOD KREIS PLUS INDIVIDUAL	2,185.34
5191-8-50972	COLCHON SELTHER MOD KREIS PLUS INDIVIDUAL	2,185.34
5191-8-50972	COLCHON SELTHER MOD KREIS PLUS INDIVIDUAL	2,185.34
5191-8-50973	COLCHON SELTHER MOD KREIS PLUS INDIVIDUAL	2,185.34
5191-8-50973	COLCHON SELTHER MOD KREIS PLUS INDIVIDUAL	2,185.34
5191-8-50974	COLCHON SELTHER MOD KREIS PLUS INDIVIDUAL	2,185.34
5191-8-50974	COLCHON SELTHER MOD KREIS PLUS INDIVIDUAL	2,185.34
5191-8-50975	COLCHON SELTHER MOD KREIS PLUS INDIVIDUAL	2,185.34
5191-8-50975	COLCHON SELTHER MOD KREIS PLUS INDIVIDUAL	2,185.34
5191-8-50976	COLCHON SELTHER MOD KREIS PLUS INDIVIDUAL	2,185.34
5191-8-50976	COLCHON SELTHER MOD KREIS PLUS INDIVIDUAL	2,185.34
5191-8-50977	COLCHON SELTHER MOD KREIS PLUS INDIVIDUAL	2,185.34
5191-8-50977	COLCHON SELTHER MOD KREIS PLUS INDIVIDUAL	2,185.34
5191-8-50978	COLCHON SELTHER MOD KREIS PLUS INDIVIDUAL	2,185.34
5191-8-50978	COLCHON SELTHER MOD KREIS PLUS INDIVIDUAL	2,185.34
5191-8-50979	PROTECTORES IMPERMEBLE PARA COLCHONES VIANNEY IN	258.62
5191-8-50979	PROTECTORES IMPERMEBLE PARA COLCHONES VIANNEY IN	258.62
5191-8-50980	PROTECTORES IMPERMEBLE PARA COLCHONES VIANNEY IN	258.62
5191-8-50980	PROTECTORES IMPERMEBLE PARA COLCHONES VIANNEY IN	258.62
5191-8-50981	PROTECTORES IMPERMEBLE PARA COLCHONES VIANNEY IN	258.62
5191-8-50981	PROTECTORES IMPERMEBLE PARA COLCHONES VIANNEY IN	258.62
5191-8-50982	PROTECTORES IMPERMEBLE PARA COLCHONES VIANNEY IN	258.62
5191-8-50982	PROTECTORES IMPERMEBLE PARA COLCHONES VIANNEY IN	258.62
5191-8-50983	PROTECTORES IMPERMEBLE PARA COLCHONES VIANNEY IN	258.62
5191-8-50983	PROTECTORES IMPERMEBLE PARA COLCHONES VIANNEY IN	258.62
5191-8-50984	PROTECTORES IMPERMEBLE PARA COLCHONES VIANNEY IN	258.62
5191-8-50984	PROTECTORES IMPERMEBLE PARA COLCHONES VIANNEY IN	258.62
5191-8-50985	PROTECTORES IMPERMEBLE PARA COLCHONES VIANNEY IN	258.62
5191-8-50985	PROTECTORES IMPERMEBLE PARA COLCHONES VIANNEY IN	258.62
5191-8-50986	PROTECTORES IMPERMEBLE PARA COLCHONES VIANNEY IN	258.62
5191-8-50986	PROTECTORES IMPERMEBLE PARA COLCHONES VIANNEY IN	258.62
5191-8-50987	CONTENEDOR DE BASURA SEPARAD ORG E INORG	6,537.00
5191-8-50988	CONTENEDOR DE BASURA SEPARAD ORG E INORG	6,537.00
5191-8-50989	CONTENEDOR DE BASURA SEPARAD ORG E INORG	6,537.00
5191-8-50990	CONTENEDOR DE BASURA SEPARAD ORG E INORG	6,537.00
5191-8-50991	CONTENEDOR DE BASURA SEPARAD ORG E INORG	6,537.00
5191-8-50992	CONTENEDOR DE BASURA SEPARAD ORG E INORG	6,537.00
5191-8-50993	CONTENEDOR DE BASURA SEPARAD ORG E INORG	6,537.00
5191-8-51009	CAMINADORA ELECTRICA DE USO RUDO	7,100.00
5191-8-51010	BICICLETA PARA SPINNING	3,220.00
5191-8-51011	AB COASTER	2,700.00
5191-8-51012	MODULO DE BARRAS DE CROSSFIT	4,500.00
5191-8-51013	SET DE MANCUERNAS	2,500.00
5191-8-51014	SET DE PESAS	4,660.00
5191-8-51015	SET DE PESAS	4,660.00
5191-8-51016	PESAS RUSAS DE 12 KG	2,490.00
5191-8-51017	PESAS RUSAS DE 12 KG	2,490.00
5191-8-51018	PESAS RUSAS DE 18 KG	2,600.00
5191-8-51019	PESAS RUSAS DE 18 KG	2,600.00
5191-8-51020	PESAS RUSAS DE 22 KG	2,690.00
5191-8-51021	PESAS RUSAS DE 22 KG	2,690.00
5191-9-1023	CAJA FUERTE CON BUZON ROTATIVO	22,241.38
5191-9-50048	FRIGOBAR DIRECCION	1,868.69
5191-9-50052	ENFRIADOR P/AGUA FRIA/	1,999.13
5191-9-50054	PERFORADORA/ENCUADERNADOR	1,830.35
5191-9-50088	FRIGOBAR MABE DE 2 PIES	2,200.00
5191-9-50108	TELEFONO CELULAR APPLE NEGRO	4,143.57
5191-9-50108	TELEFONO CELULAR APPLE NEGRO	4,143.57
5191-9-50124	FRIGOBAR 5 PIES CUBICOS	4,095.00
5191-9-50125	FRIGOBAR 5 PIES CUBICOS	4,095.00
5191-9-50126	CAFETERA DE 42 TAZAS	590.50
5191-9-50126	CAFETERA DE 42 TAZAS	590.50
5191-9-50225	AIRE ACONDICION MINI SPLIT	10,891.65
5191-9-50296	IUSACEL BLACKBERRY 8530	3,447.41
5191-9-50296	IUSACEL BLACKBERRY 8530	3,447.41
5191-9-50964	ADQUISICION DE AIRE ACONDICIONADO	23,132.76
5191-9-50966	RELOJ CHECADOR BIOMETRICO	4,029.44







**GOBIERNO CONSTITUCIONAL DEL ESTADO DE CHIAPAS**  
**SOCIEDAD OPERADORA DEL AEROPUERTO INTERNACIONAL ÁNGEL ALBINO CORZO, S. A. DE C.V.**  
**SISTEMA CONTABLE 2018**  
**RELACIÓN DE BIENES QUE COMPONEN SU PATRIMONIO**  
**Cuenta Pública al 31 de Diciembre de 2018**

Fecha: 31/12/2018

CÓDIGO	DESCRIPCIÓN DEL BIEN	VALOR EN LIBROS
PENDIENTE DE INVENTARIO	CAMARAS SPEED DOME PARA EXTERIOR	47,250.00
PENDIENTE DE INVENTARIO	TOUCH TRACKER	18,082.50
PENDIENTE DE INVENTARIO	VIDEOGRABADOR DIGITAL DE 16 CANALES	149,407.50
PENDIENTE DE INVENTARIO	MONITOR LED DE 32 PULG ENTRADA VGA	23,085.00
PENDIENTE DE INVENTARIO	MONITOR LED 19 PULG ENTRADA VGA	19,365.50
PENDIENTE DE INVENTARIO	UPS 500VA ENTRADA 124 VCA	68,233.00
PENDIENTE DE INVENTARIO	LIBRERO CON 2 PUERTA INFERIORES Y ENTREP	9,445.00
PENDIENTE DE INVENTARIO	CENTRO MODULAR ANALISTA CAOBA	4,259.80
PENDIENTE DE INVENTARIO	REFRIGERADOR VERTICAL CAP DE 361LT	11,004.12
PENDIENTE DE INVENTARIO	VIDEO PROYECTOR BENQ 3300	13,466.25
PENDIENTE DE INVENTARIO	NO BREAK APC POWER-SAVING	7,840.00
PENDIENTE DE INVENTARIO	COMPUTADORA PORTATIL DELL LATITUDE E5470	22,185.00
PENDIENTE DE INVENTARIO	COMPUTADORA DE ESCRITORIO	18,491.38
PENDIENTE DE INVENTARIO	COMPUTADORA DE ESCRITORIO	18,491.38
PENDIENTE DE INVENTARIO	CALENTADOR DE AGUA DE PASO	2,196.04
PENDIENTE DE INVENTARIO	CENTRO MODULAR COLOR CAOBA-NEGRO	4,259.80
PENDIENTE DE INVENTARIO	PALLET JACK	6,761.55
PENDIENTE DE INVENTARIO	CENTRO MODULAR CAOBA-NEGRO	4,259.80
PENDIENTE DE INVENTARIO	MESA DE ACERO INOXIDABLE DE 2.44X76X73CM	38,965.52
PENDIENTE DE INVENTARIO	TRASPORTADOR DE RODILLO DE GRAVEDAD DE ACERO INOXIDABLE, TOIPO 304 (4M LARGO),	39,558.18
PENDIENTE DE INVENTARIO	IMPRESORA MULTIFUNCIONAL SAMSUNG	4,050.99
PENDIENTE DE INVENTARIO	COMPUTADORA PORTATIL DELL LATITUDE	16,889.62
PENDIENTE DE INVENTARIO	COMPUTADORA PORTATIL DELL	22,185.00
PENDIENTE DE INVENTARIO	NO-BRAKE A 220V PARA CAJERO 2 DE ESTAC.	7,920.00
PENDIENTE DE INVENTARIO	COMPUTADORA PORTATIL INSPIRON7460 C-15-7200U, PROCESADOR: CPU INTEL CORE I5	37,750.00
PENDIENTE DE INVENTARIO	PANTALLA LED SMART 49"	11,869.83
PENDIENTE DE INVENTARIO	PALLET JACK PATIN HIDRAULICO	7,796.47
PENDIENTE DE INVENTARIO	RELOJ CHECADOR HUELLA	3,361.21
PENDIENTE DE INVENTARIO	MESA DE ACERO INOXIDABLE DE 200X76X78 CM	10,297.41
PENDIENTE DE INVENTARIO	MESA DE ACERO INOXIDABLE DE 200X76X78 CM	10,297.41
PENDIENTE DE INVENTARIO	MESA DE ACERO INOXIDABLE DE 180X76X78	8,586.21
PENDIENTE DE INVENTARIO	MESA DE ACERO INOXIDABLE DE 120X76X78	6,620.69
PENDIENTE DE INVENTARIO	MESA PEGABLE 1.20MTS X0.60	1,305.00
PENDIENTE DE INVENTARIO	ARCHIVERO 4.10X1.76M PUERTAS CORREDIZAS	12,325.00
PENDIENTE DE INVENTARIO	ALACENA CON PUERTAS ABATIBLES 1.80X0.60M	10,150.00
PENDIENTE DE INVENTARIO	ALACENA PARA COCINA 1.06X1.43	4,350.00
PENDIENTE DE INVENTARIO	PUERTA 0.60X2.10 DE DOS HOJAS CON FIJO	6,468.29
PENDIENTE DE INVENTARIO	MESA DE ACERO INOX 200X76X78 CM	10,297.42
PENDIENTE DE INVENTARIO	MESA DE ACERO INOX 200X76X78 CM	10,297.42
PENDIENTE DE INVENTARIO	MESA DE ACERO INOX 200X76X78 CM	10,297.42
PENDIENTE DE INVENTARIO	IMPRESORA MULTIFUNCIONAL EPSON	5,690.00
PENDIENTE DE INVENTARIO	COMPUTADORA DE ESCRITORIO MCA DELL	19,250.00
PENDIENTE DE INVENTARIO	COMPUTADORA DE ESCRITORIO MCA DELL	19,250.00
PENDIENTE DE INVENTARIO	NO BREAK DATASHIELD 300VA	19,700.00
PENDIENTE DE INVENTARIO	NO BREAK UPS INTERACTIVO	24,400.00
PENDIENTE DE INVENTARIO	MODULO PENINSULAR SECRETARIAL	4,553.43
PENDIENTE DE INVENTARIO	MODULO PENINSULAR SECRETARIAL	4,553.43
PENDIENTE DE INVENTARIO	MODULO PENINSULAR SECRETARIAL	4,553.43
PENDIENTE DE INVENTARIO	ARCHIVERO VERTICAL DE 3 GAVETAS CAOBA-NE	3,697.88
PENDIENTE DE INVENTARIO	RELOJ 1600 LATHEN	6,379.31
PENDIENTE DE INVENTARIO	SOFA DE 1 PLAZA COLOR GRIS ACERO	5,348.00
PENDIENTE DE INVENTARIO	SOFA DE 1 PLAZA COLOR GRIS ACERO	5,348.00
PENDIENTE DE INVENTARIO	SOFA DE 1 PLAZA COLOR GRIS ACERO	5,348.00
PENDIENTE DE INVENTARIO	SOFA DE 1 PLAZA COLOR GRIS ACERO	5,348.00
PENDIENTE DE INVENTARIO	SOFA DE 1 PLAZA COLOR GRIS ACERO	5,348.00
PENDIENTE DE INVENTARIO	SOFA DE 1 PLAZA COLOR GRIS ACERO	5,348.00
PENDIENTE DE INVENTARIO	SOFA DE 1 PLAZA COLOR GRIS ACERO	5,348.00
PENDIENTE DE INVENTARIO	LAP TOP DEL LATITUDE E5470, INTEL CORE	20,000.00
PENDIENTE DE INVENTARIO	TELEFONO UNILINEA INALAMBRICO PANASONIC	2,970.00
PENDIENTE DE INVENTARIO	TELEFONO UNILINEA INALAMBRICO PANASONIC	2,970.00
PENDIENTE DE INVENTARIO	TELEFONO UNILINEA INALAMBRICO PANASONIC	2,970.00
PENDIENTE DE INVENTARIO	NO BREAK VICA OPTIMA K, 1000VA, 550W	2,809.98
PENDIENTE DE INVENTARIO	NO BREAK VICA OPTIMA K, 1000VA, 550W	2,809.98
PENDIENTE DE INVENTARIO	NO BREAK VICA OPTIMA K, 1000VA, 550W	2,809.98
PENDIENTE DE INVENTARIO	CAMARA FOTOGRAFICA NIKON	11,273.28
PENDIENTE DE INVENTARIO	SISTEMA DE CONTROL DE ACCESO SOIAAC	28,120.00
PENDIENTE DE INVENTARIO	COMPUTADORA ESCRITORIO DELL VOSTRO	18,600.00
PENDIENTE DE INVENTARIO	MACETA JARD BAMBOO 0.9X0.18X1.80M 1.60	4,900.00
PENDIENTE DE INVENTARIO	MACETA JARD BAMBOO 0.9X0.18X1.80M 1.60	4,900.00
PENDIENTE DE INVENTARIO	MACETA JARD BAMBOO 0.9X0.18X1.80M 1.60	4,900.00
PENDIENTE DE INVENTARIO	MACETA JARD BAMBOO 0.9X0.18X1.80M 1.60	4,900.00
PENDIENTE DE INVENTARIO	MESA LATERAL 50X50X50CM 3 CUBIERTAS	3,900.00
PENDIENTE DE INVENTARIO	MESA LATERAL 50X50X50CM 3 CUBIERTAS	3,900.00
PENDIENTE DE INVENTARIO	MESA LATERAL 50X50X50CM 3 CUBIERTAS	3,900.00
PENDIENTE DE INVENTARIO	MESA LATERAL 50X50X50CM 3 CUBIERTAS	3,900.00
PENDIENTE DE INVENTARIO	MESA LATERAL 50X50X50CM 3 CUBIERTAS	3,900.00
PENDIENTE DE INVENTARIO	MESA LATERAL 50X50X50CM 3 CUBIERTAS	3,900.00
PENDIENTE DE INVENTARIO	MESAS ACERO INOX 182X81X81CM	10,474.14
PENDIENTE DE INVENTARIO	MESAS ACERO INOX 182X81X81CM	10,474.14
PENDIENTE DE INVENTARIO	MESAS ACERO INOX 182X81X81CM	10,474.14



**GOBIERNO CONSTITUCIONAL DEL ESTADO DE CHIAPAS**  
**SOCIEDAD OPERADORA DEL AEROPUERTO INTERNACIONAL ÁNGEL ALBINO CORZO, S. A. DE C.V.**  
**SISTEMA CONTABLE 2018**  
**RELACIÓN DE BIENES QUE COMPONEN SU PATRIMONIO**  
**Cuenta Pública al 31 de Diciembre de 2018**

Fecha: 31/12/2018

CÓDIGO	DESCRIPCIÓN DEL BIEN	VALOR EN LIBROS
PENDIENTE DE INVENTARIO	MESAS ACERO INOX 145X81X81CM	9,181.03
PENDIENTE DE INVENTARIO	MESAS ACERO INOX 110X81X81CM	6,250.00
PENDIENTE DE INVENTARIO	GABINETE PAPELERO DE 80X59X75 CM	3,051.37
PENDIENTE DE INVENTARIO	ARCHIVERO VERTICAL 4 GAVETAS	4,813.92
PENDIENTE DE INVENTARIO	HORNO DE MICROONDAS 2.2 PIES CUBICOS	3,400.00
PENDIENTE DE INVENTARIO	HORNO DE MICROONDAS 2.2 PIES CUBICOS	3,400.00
PENDIENTE DE INVENTARIO	ESTRUCTURA METÁLICA PARA STAND	7,500.00
PENDIENTE DE INVENTARIO	MUEBLE DE RECEPCION CURVA 180X77X107	17,209.92
PENDIENTE DE INVENTARIO	FLETE DE MESA DE ACERO PALENQUE	6,550.00
PENDIENTE DE INVENTARIO	EQUIPO DE ESTACIONAMIENTO	1,576,407.11
PENDIENTE DE INVENTARIO	MULTIFUNCIONAL HP LASER	5,170.69
PENDIENTE DE INVENTARIO	SILLA EJECUTIVA DE PIEL VACUNA	4,137.07
PENDIENTE DE INVENTARIO	PANTALLA UHD TV 4K 55"	14,814.80
PENDIENTE DE INVENTARIO	CALENTADOR AUTOMATICO DE AGUA AIAAC	17,650.00
PENDIENTE DE INVENTARIO	LAP TOP DELL VOSTRO 14 300	12,100.00
PENDIENTE DE INVENTARIO	LAPTOP DELL VOSTRO 14 3000	14,600.00
PENDIENTE DE INVENTARIO	MACBOOK AIR 13" EARLY 2015	24,137.93
PENDIENTE DE INVENTARIO	IMPRESORA MULTIFUNCIONAL HP LASERJET	8,600.00
PENDIENTE DE INVENTARIO	GABINETE DE 76X42X90CM INSUMOS EQUIPOS	13,448.28
PENDIENTE DE INVENTARIO	GABINETE DE 76X42X90CM INSUMOS EQUIPOS	13,448.28
PENDIENTE DE INVENTARIO	GABINETE DE 65X70X22CM PARA IONSCAN	20,517.24
PENDIENTE DE INVENTARIO	GABINETE DE 65X70X22CM PARA IONSCAN	20,517.24
PENDIENTE DE INVENTARIO	GABINETE DE 120X60X73CM PARA IONSCAN	19,612.07
PENDIENTE DE INVENTARIO	BINOCULARES NIKON 12X50 ACULON NEGROS	11,268.00
PENDIENTE DE INVENTARIO	ENFRIADOR IMBERA	24,913.79
PENDIENTE DE INVENTARIO	CONGELADOR METAL FRIO	8,965.53
PENDIENTE DE INVENTARIO	LICUADORA INDUSTRIAL	6,293.09
PENDIENTE DE INVENTARIO	ARCHIVERO MOVIL, PLATAFORMA, DIGITALIZAC	5,527,000.00
PENDIENTE DE INVENTARIO	IMPRESORA MULTIFUNCIONAL HP M377 DW	6,939.66
PENDIENTE DE INVENTARIO	SOFA CAMA RECLINABLE	4,765.17
PENDIENTE DE INVENTARIO	SOFA CAMA RECLINABLE	4,765.17
PENDIENTE DE INVENTARIO	COMPUTADORA DELL OPTILEX 990	14,371.51
PENDIENTE DE INVENTARIO	MULTIFUNCIONAL HP LASER CAJA UNICA	4,680.00
PENDIENTE DE INVENTARIO	EQUIPO DE INSPECCION EQUIPAJE DOCUMENTAD	12,070,000.00
PENDIENTE DE INVENTARIO	GABINETE ACERO 120X60X73 IONSCAN	19,612.06
PENDIENTE DE INVENTARIO	CAJONERA DE 56X35X61 DE ACERO INSUMOS	8,060.00
PENDIENTE DE INVENTARIO	CAJONERA DE 56X35X61 DE ACERO INSUMOS	8,060.00
PENDIENTE DE INVENTARIO	VITRINA CON CRISTAL Y PUERTA ABATIBLE	3,500.00
PENDIENTE DE INVENTARIO	DETECTOR DE METALES PORTAIL 51117	7,140.00
PENDIENTE DE INVENTARIO	DETECTOR DE METALES PORTAIL 51118	7,140.00
PENDIENTE DE INVENTARIO	DETECTOR DE METALES PORTAIL 51119	7,140.00
PENDIENTE DE INVENTARIO	DETECTOR DE METALES PORTAIL 51120	7,140.00
PENDIENTE DE INVENTARIO	DETECTOR DE METALES PORTAIL 51121	7,140.00
PENDIENTE DE INVENTARIO	EQUIPO DETECTOR DE METAL 02PN20	293,410.00
PENDIENTE DE INVENTARIO	IMPRESORA MULTIFUNCIONAL EPSON OBRAS	10,978.92
		<b>49,204,425.40</b>

**1244 VEHICULO Y EQUIPO DE TRANSPORTE**

5411-8-30007	STERLING ST360 MITSUBISHI	382,608.70
5411-8-30010	CMTA. FORD PICK-UP	71,013.00
5411-8-30011	CMTA. FORD PICK-UP	75,214.00
5411-8-30012	CAVALIER CHEVROLET	80,500.00
5411-8-30013	CMTA DODGE PICK-UP	107,695.65
5411-8-30014	VEHICULO MOT.DE EXT.DE INCENDIOS	957,629.34
5411-8-30015	VEH.CIST.EXTINCION DE INC.	850,000.00
5411-8-30016	VEH.CIST.EXTINCION DE INC.	850,000.00
5411-8-30017	CMTA. CHEVROLET PICK-UP LUV	127,000.00
5411-8-30017	CMTA. CHEVROLET PICK-UP LUV	127,000.00
5411-8-30018	CAMIONETA CHEVROLET PICK-UP LUV	126,697.00
5411-8-30019	CAMIONETA CHEVROLET PICK-UP LUV	126,697.00
5411-8-30020	CAMIONETA CHEVROLET PICK-UP LUV	135,700.00
5411-8-30021	CAMIONETA CHEVROLET PICK-UP LUV	135,700.00
5411-8-30022	CAMIONETA CHEVROLET PICK-UP LUV	135,700.00
5411-8-30022	CAMIONETA CHEVROLET PICK-UP LUV	135,700.00
5411-8-30023	CAMIONETA URVAN NISSAN TIPO VAN	248,260.87
5411-8-30024	VEH.CIST.EXTINCION DE INC.	1,724,816.99
5411-8-30025	CAMIONETA C/BCO OLIMPICO CABINA REGULAR - E	205,175.86
5411-8-30026	CAMIONETA C/BCO OLIMPICO CABINA REGULAR - E	205,175.86
5411-8-30027	CAMIONETA C/BCO OLIMPICO CABINA REGULAR - E	205,175.86
5411-8-30028	CAMIONETA C/BCO DOBLE CABINA, TIPO PICK UP DAKOTA	254,310.32
5411-8-30029	CAMIONETA C/BCO DOBLE CABINA, TIPO PICK UP DAKOTA	254,310.34
5411-8-30030	CAMIONETA C/BCO DOBLE CABINA, TIPO PICK UP DAKOTA	254,310.34
5411-8-30031	UNIDAD VEHICULAR TIPO CHASSIS CABINA C/BCO OXFOR	242,614.66
5411-8-30032	FORD RANGER 2015	259,310.34
5411-8-30033	VEHIC NISSAN	239,913.79
PENDIENTE DE INVENTARIO	GOL	160,640.55



**GOBIERNO CONSTITUCIONAL DEL ESTADO DE CHIAPAS**  
**SOCIEDAD OPERADORA DEL AEROPUERTO INTERNACIONAL ÁNGEL ALBINO CORZO, S. A. DE C.V.**  
**SISTEMA CONTABLE 2018**  
**RELACIÓN DE BIENES QUE COMPONEN SU PATRIMONIO**  
**Cuenta Pública al 31 de Diciembre de 2018**

Fecha: 31/12/2018

CÓDIGO	DESCRIPCIÓN DEL BIEN	VALOR EN LIBROS
PENDIENTE DE INVENTARIO	TIGUAN	374,681.09
PENDIENTE DE INVENTARIO	AMAROK	369,644.67
PENDIENTE DE INVENTARIO	JETTA	234,655.72
PENDIENTE DE INVENTARIO	ARMADA	407,909.13
PENDIENTE DE INVENTARIO	JETTA	280,039.48
PENDIENTE DE INVENTARIO	VENTO	214,956.01
PENDIENTE DE INVENTARIO	VENTO	214,956.01
PENDIENTE DE INVENTARIO	VENTO	214,956.01
PENDIENTE DE INVENTARIO	VENTO	214,956.01
PENDIENTE DE INVENTARIO	VENTO	214,956.01
PENDIENTE DE INVENTARIO	VENTO	214,956.01
PENDIENTE DE INVENTARIO	CMTA. FORD PICK-UP	(71,012.00)
PENDIENTE DE INVENTARIO	CMTA. FORD PICK-UP BAJA CONCLUSION DE VIDA UTIL	(75,213.00)
PENDIENTE DE INVENTARIO	CAVALIER CHEVROLET BAJA CONCLUSION DE VIDA UTIL	(80,500.00)
PENDIENTE DE INVENTARIO	CMTA DODGE PICK-UP BAJA CONCLUSION DE VIDA UTIL	(107,695.65)
PENDIENTE DE INVENTARIO	CAMIONETA CHEVROLET PICK-UPLUV BAJA CONCLUSION DE	(126,697.00)
PENDIENTE DE INVENTARIO	CAMIONETA CHEVROLET PICK-UPLUV BAJA TERMINACION DE	(126,697.00)
PENDIENTE DE INVENTARIO	CAMIONETA CHEVROLET PICK-UPLUV BAJA TERMINACIO VID	(135,700.00)
PENDIENTE DE INVENTARIO	CAMIONETA CHEVROLET PICK-UPLUV BAJA TERMINACIO VID	(135,700.00)
PENDIENTE DE INVENTARIO	ACTUALIZACION DE ACTIVO (BOLETIN B-10)	13,094.66
		<b>10,574,460.62</b>

**1246 MAQUINARIA, OTROS EQUIPOS Y HERRAMIENTAS**

5611-8-20051	ELEVADOR	1,290,490.95
5611-8-20135	AMPERIMETRO DE GANCHO.	1,498.00
5611-8-20136	TORQUIMETRO	1,177.00
5611-8-20137	TORQUIMETRO	1,177.00
5611-8-20150	ADQUISICION DE GRUA ARTICULADA	599,568.97
5611-8-20164	ADQUISICION DE EQUIPOS DE RAYOS X'S	594,500.00
5611-8-20165	ADQUISICION DE EQUIPOS DE RAYOS X'S	594,500.00
5611-8-20166	ADQUISICION DE RAYOS X'S	594,500.00
5611-8-20167	ADQUISICION DE RAYOS X'S	594,500.00
5641-8- 20220	EXTRACTOR DE HUMO MARCA TEMPEX NODELO AM 118 5.5	47,826.72
5641-8-20000	EVAPORADORA HIGHWALL 1200	1,611.34
5641-8-20001	EVAPORADORA HIGHWALL 1200	1,611.34
5641-8-20002	EVAPORADORA HIGHWALL 1200	1,611.34
5641-8-20003	CONDENSADORA 12000 BTU	2,388.66
5641-8-20004	CONDENSADORA 12000 BTU	2,388.66
5641-8-20005	CONDENSADORA 12000 BTU	2,388.66
5641-8-20006	EVAPORADORA HIGHWALL 2400	2,790.59
5641-8-20007	EVAPORADORA HIGHWALL 2400	2,790.59
5641-8-20008	CONDENSADORA 24000 BTU 22	4,166.33
5641-8-20009	CONDENSADORA 24000 BTU 22	4,166.33
5641-8-20010	EVAPORADORA HIGHWALL 360	4,917.43
5641-8-20011	CONDENSADORA 36000 BTU 22	5,343.44
5641-8-20012	EXTINTOR POLVO QUIMICO	376.52
5641-8-20013	EXTINTOR BIOXIDO DE CARBO	1,485.21
5641-8-20014	EXTINTOR BIOXIDO DE CARBO	1,485.21
5641-8-20015	EXTINTOR BIOXIDO DE CARBO	1,485.21
5641-8-20031	UNIDAD DE AIRE ACONDICIONADO	28,359.56
5641-8-20032	UNIDAD DE AIRE ACONDICIONADO	28,359.56
5641-8-20033	UNIDAD DE AIRE ACONDICIONADO	28,359.56
5641-8-20034	EXTRACTOR DE AIRE	65,439.54
5641-8-20036	PLANTA DE EMERGENCIA CUMMINS	216,000.00
5641-8-20037	GABINETE OPTICO (P/SIST PAPI)	73,409.98
5641-8-20038	GABINETE OPTICO (P/SIST PAPI)	73,409.98
5641-8-20039	CONO DE VIENTO	46,474.56
5641-8-20040	CONO DE VIENTO	46,474.56
5641-8-20041	FARO GIRATORIO CROUSE HINDS	51,055.06
5641-8-20052	EQ. AIRE ACOND. TIPO MINI SPLIT	92,112.48
5641-8-20053	EQ. AIRE ACOND. TIPO MINI SPLIT	92,112.48
5641-8-20054	EQ. AIRE ACOND. TIPO MINI SPLIT	58,443.12
5641-8-20055	EQ. AIRE ACOND. TIPO MINI SPLIT	58,443.12
5641-8-20056	EQ. AIRE ACOND. TIPO MINI SPLIT	46,433.90
5641-8-20057	EQ. AIRE ACOND. TIPO MINI SPLIT	46,433.90
5641-8-20058	MOTOBOMBA	4,805.50
5641-8-20062	U AIRE ACOND YORK	63,300.91
5641-8-20063	U AIRE ACOND YORK	82,843.48
5641-8-20064	EXTRACTOR DE AIRE	12,700.29
5641-8-20065	EXTRACTOR DE AIRE	12,700.29
5641-8-20068	SISTEMA CONTRA INCENDIOS	247,865.36
5641-8-20069	SISTEMA HIDRONEUMATICO	112,242.49
5641-8-20070	UNIDAD DE AIRE ACONDICIONADO	28,359.56
5641-8-20071	UNIDAD DE AIRE ACONDICIONADO	28,359.56
5641-8-20091	EQ. AIRE ACOND. TIPO MINI SPLIT	5,570.00
5641-8-20092	EQ. AIRE ACOND. TIPO MINI SPLIT	14,975.86
5641-8-20093	EQ. AIRE ACOND. TIPO MINI SPLIT	14,723.69
5641-8-20094	EQ. AIRE ACOND. TIPO MINI SPLIT	14,723.69
5641-8-20101	EQUIPO P/ DETECCION DE EXPLOSIVOS	5,553,057.78
5641-8-20102	EQUIPO P/ DETECCION DE EXPLOSIVOS	5,553,057.78



**GOBIERNO CONSTITUCIONAL DEL ESTADO DE CHIAPAS**  
**SOCIEDAD OPERADORA DEL AEROPUERTO INTERNACIONAL ÁNGEL ALBINO CORZO, S. A. DE C.V.**  
**SISTEMA CONTABLE 2018**  
**RELACIÓN DE BIENES QUE COMPONEN SU PATRIMONIO**  
**Cuenta Pública al 31 de Diciembre de 2018**

Fecha: 31/12/2018

CÓDIGO	DESCRIPCIÓN DEL BIEN	VALOR EN LIBROS
5641-8-20109	TRACTOR CON DESVARADORA	190,000.00
5641-8-20111	ESMERIL BANCO 6 PARAMOUNT.	0.98
5641-8-20113	MEGGER	11,753.00
5641-8-20119	U AIRE ACOND YORK	5,193.00
5641-8-20130	EQUIPO HIDRAULICO DE RESCATE	85,146.90
5641-8-20131	EQUIPO HIDRAULICO DE RESCATE	85,146.90
5641-8-20133	U AIRE ACOND VENTANA	7,100.00
5641-8-20134	U AIRE ACOND VENTANA	7,100.00
5651-8-20035	TABLERO DE CONTROL	30,217.64
5651-8-20042	CONSOLA CONTROL AYUDAS VISUALES	97,200.00
5651-8-20151	CAMARAS DE VIDEO AIAAC	58,282.07
5651-8-20152	CAMARAS DE VIDEO AIAAC	58,282.07
5651-8-20153	CAMARAS DE VIDEO AIAAC	58,282.07
5651-8-20154	CAMARAS DE VIDEO AIAAC	58,282.07
5651-8-20155	CAMARAS DE VIDEO AIAAC	58,282.07
5651-8-20156	CAMARAS DE VIDEO AIAAC	58,282.07
5651-8-20157	CAMARAS DE VIDEO AIAAC	58,282.07
5651-8-20158	CAMARAS DE VIDEO AIAAC	58,282.07
5651-8-20159	CAMARAS DE VIDEO AIAAC	58,282.07
5651-8-20160	CAMARAS DE VIDEO AIAAC	58,282.07
5651-8-20161	CAMARAS DE VIDEO AIAAC	58,282.07
5651-8-20162	CAMARAS DE VIDEO AIAAC	58,282.07
5651-8-20163	CAMARAS DE VIDEO AIAAC	58,282.07
5651-8-20169	RADIO PORTATIL (AEREO) VHF-AM	9,200.00
5651-8-20170	RADIO PORTATIL (AEREO) VHF-AM	9,200.00
5651-8-20171	RADIO PORTATIL (AEREO) VHF-AM	9,200.00
5651-8-20172	RADIO PORTATIL (AEREO) VHF-AM	9,200.00
5651-8-20173	RADIO PORTATIL (AEREO) VHF-AM	9,200.00
5651-8-20174	RADIO PORTATIL (AEREO) VHF-AM	9,200.00
5651-8-20175	RADIO PORTATIL (AEREO) VHF-AM	9,200.00
5651-8-20176	RADIO PORTATIL (AEREO) VHF-AM	9,200.00
5651-8-20177	RADIO PORTATIL (AEREO) VHF-AM	9,200.00
5651-8-20178	RADIO PORTATIL (AEREO) VHF-AM	9,200.00
5651-8-20179	RADIO PORTATIL (AEREO) VHF-AM	9,200.00
5651-8-20180	RADIO PORTATIL (AEREO) VHF-AM	9,200.00
5651-8-20181	RADIO PORTATIL (AEREO) VHF-AM	9,200.00
5651-8-20182	RADIO PORTATIL (AEREO) VHF-AM	9,200.00
5651-8-20183	RADIO PORTATIL (AEREO) VHF-AM	8,100.00
5651-8-20184	RADIO PORTATIL (AEREO) VHF-AM	8,100.00
5651-8-20185	RADIO PORTATIL (AEREO) VHF-AM	8,100.00
5651-8-20186	RADIO PORTATIL (AEREO) VHF-AM	8,100.00
5651-8-20187	RADIO PORTATIL (TERRESTRE) VHF-AM	8,700.00
5651-8-20188	RADIO PORTATIL (TERRESTRE) VHF-AM	8,700.00
5651-8-20189	RADIO PORTATIL (TERRESTRE) VHF-AM	8,700.00
5651-8-20190	RADIO PORTATIL (TERRESTRE) VHF-AM	8,700.00
5651-8-20191	RADIO PORTATIL (TERRESTRE) VHF-AM	8,700.00
5651-8-20192	RADIO PORTATIL (TERRESTRE) VHF-AM	8,700.00
5651-8-20193	RADIO PORTATIL (TERRESTRE) VHF-AM	8,700.00
5651-8-20194	RADIO PORTATIL (TERRESTRE) VHF-AM	8,700.00
5651-8-20195	RADIO PORTATIL (TERRESTRE) VHF-AM	8,700.00
5651-8-20196	RADIO PORTATIL (TERRESTRE) VHF-AM	8,700.00
5651-8-20197	RADIO PORTATIL (TERRESTRE) VHF-AM	8,700.00
5651-8-20198	RADIO PORTATIL (TERRESTRE) VHF-AM	8,700.00
5651-8-20199	RADIO PORTATIL (TERRESTRE) VHF-AM	8,700.00
5651-8-20200	RADIO PORTATIL (TERRESTRE) VHF-AM	8,700.00
5651-8-20201	RADIO PORTATIL (TERRESTRE) VHF-AM	8,700.00
5651-8-20202	RADIO PORTATIL (TERRESTRE) VHF-AM	8,700.00
5651-8-20203	RADIO PORTATIL (TERRESTRE) VHF-AM	8,700.00
5651-8-20204	RADIO PORTATIL (TERRESTRE) VHF-AM	8,700.00
5651-8-20205	RADIO PORTATIL (TERRESTRE) VHF-AM	8,700.00
5651-8-20206	RADIO PORTATIL (TERRESTRE) VHF-AM	8,700.00
5651-8-20207	RADIO PORTATIL (TERRESTRE) VHF-AM	8,700.00
5651-8-20208	RADIO PORTATIL (TERRESTRE) VHF-AM	8,700.00
5651-8-20209	RADIO PORTATIL (TERRESTRE) VHF-AM	8,700.00
5651-8-20210	RADIO PORTATIL (TERRESTRE) VHF-AM	8,700.00
5651-8-20211	RADIO REPETIRDOR (TERRESTRE) VHF-FM	32,500.00
5661-8-20019	PLANTA DE LUZ MOD. P6093	273,913.04
5661-8-20043	REGULADOR	159,273.76
5661-8-20044	REGULADOR	129,503.34
5661-8-20045	REGULADOR	129,503.34
5661-8-20046	REGULADOR	55,336.61
5661-8-20047	HIDRO NEUM 2MOTOBOMB TABLERO COMPRE	112,242.49
5661-8-20048	MOTOBOMBA CENTRIFUGA	18,298.05
5661-8-20049	UND.D/AIRE ACOND.MCA.CARRIER	58,258.47
5661-8-20050	VENTILADOR P/EXTRACCION DE AIRE	11,063.79
5661-8-20059	PLANTA DE EMERGENCIA ELECTR.	600,407.39
5661-8-20060	TRANSFORMADOR	151,071.06
5661-8-20061	SUBESTACION ELECTRICA	283,828.49
5661-8-20066	REGULADOR	20,972.33
5661-8-20067	TABLERO DE CONTROL	114,811.74
5661-8-20214	EQUIPO PARA ENERGÍA ININTERRUMPIDA UPS MARCA POWER	150,581.03



GOBIERNO CONSTITUCIONAL DEL ESTADO DE CHIAPAS  
 SOCIEDAD OPERADORA DEL AEROPUERTO INTERNACIONAL ÁNGEL ALBINO CORZO, S. A. DE C.V.

SISTEMA CONTABLE 2018  
 RELACIÓN DE BIENES QUE COMPONEN SU PATRIMONIO  
 Cuenta Pública al 31 de Diciembre de 2018

Fecha: 31/12/2018

CÓDIGO	DESCRIPCIÓN DEL BIEN	VALOR EN LIBROS
5661-8-20217	GENERADOR DE ENERGIA MANUAL DE 6800 WATTS	14,655.00
5671-8-20016	CAMARA TERMOGRAFICA	219,760.00
5671-8-20017	CAMARA TERMOGRAFICA	219,760.00
5671-8-20020	BANDA SCANDURA PVC 120	21,356.69
5671-8-20021	BANDA SCANDURA PVC 120	6,101.20
5671-8-20022	BANDA SCANDURA PVC 120	17,361.37
5671-8-20023	BANDA SCANDURA GRIP TOP	61,207.20
5671-8-20096	TRANSPORTADOR DE BANDA	274,700.00
5671-8-20097	TRANSPORTADOR DE BANDA	54,940.00
5671-8-20098	TRANSPORTADOR DE BANDA	219,760.00
5671-8-20099	TRANSPORTADOR DE BANDA	494,460.00
5671-8-20100	TRANSPORTADOR DE BANDA	54,940.00
5671-8-20114	ART. P/PRUEBA DETEC. DE MAQ. R-X	1,648.03
5671-8-20115	ART. P/PRUEBA DETEC. DE MAQ. R-X	1,648.03
5671-8-20116	BARRA P/PRUEBA DETEC, DENSIDAD R-X	913.16
5671-8-20117	BARRA P/PRUEBA DETEC, DENSIDAD R-X	913.16
5671-8-20118	CORTADORA DE PERNOS	389.00
5671-8-20132	SIERRA	10,407.41
5671-8-20212	SIERRA CIRCULAR MECANICA PARA EL CREI	15,086.21
5671-8-20213	CANOPY PARA ACOPLE DE AEROPASILLOS	349,814.53
5691-8-20018	REMOLQUE SISTEMA DE SUSP.	80,869.57
5691-8-20024	EQUIPO DETECTOR DE EXPLOS	810,810.00
5691-8-20025	ARCOS DETECTORES DE METAL	87,380.00
5691-8-20026	ARCOS DETECTORES DE METAL	87,380.00
5691-8-20027	COSECHADOR CARGADOR DE	65,000.00
5691-8-20028	COSECHADORA DE FORRAJE	120,000.00
5691-8-20029	CAÑON DE GAS L.P. SCARE	15,960.00
5691-8-20030	CAÑON DE GAS L.P. SCARE	15,960.00
5691-8-20072	DETECTOR DE METALES PORTATIL	1,714.20
5691-8-20073	VOLTAMPERIMETRO GANCHO	1,786.90
5691-8-20074	MALETA CON SIMULADOR DE BOMBA	30,426.06
5691-8-20075	MALETA CON SIMULADOR DE BOMBA	30,426.06
5691-8-20076	HIDROLAVADORA	11,400.00
5691-8-20077	DESBROZADORA DE PASTO MCA. OLEO-MAC	4,075.00
5691-8-20078	MAQ PODADORA PASTO MOTOR GASOLI	3,332.11
5691-8-20079	MAQ PODADORA PASTO MOTOR GASOLI	3,332.11
5691-8-20080	CONTENEDOR DE BASURA	1,056.00
5691-8-20081	CONTENEDOR DE BASURA	1,056.00
5691-8-20082	CONTENEDOR DE BASURA	1,056.00
5691-8-20083	CONTENEDOR DE BASURA	1,056.00
5691-8-20084	CONTENEDOR DE BASURA	1,056.00
5691-8-20085	CONTENEDOR DE BASURA	1,056.00
5691-8-20086	CONTENEDOR DE BASURA	1,056.00
5691-8-20087	CONTENEDOR DE BASURA	1,056.00
5691-8-20088	CONTENEDOR DE BASURA	1,056.00
5691-8-20089	CONTENEDOR DE BASURA	1,056.00
5691-8-20090	VOLTAMPERIMETRO GANCHO	3,837.63
5691-8-20095	DETECTOR SEMIFIJO DE EXPLOSIVOS	604,800.00
5691-8-20103	CONTENEDOR DE BASURA	2,138.00
5691-8-20104	CONTENEDOR DE BASURA	2,138.00
5691-8-20105	CONTENEDOR DE BASURA	2,138.00
5691-8-20106	CONTENEDOR DE BASURA	2,138.00
5691-8-20107	VOLTAMPERIMETRO GANCHO	2,248.32
5691-8-20108	MEDIDOR DE RESISTENCIA	12,348.65
5691-8-20110	DETECTOR DE EXPLOSIVOS	621,758.69
5691-8-20112	MAQ.LAVADORA P/EQUIPO AIRE ACONDICI	60.00
5691-8-20120	MAQUINA DE RAYOS X	219,747.00
5691-8-20121	MAQUINA DE RAYOS X	219,747.00
5691-8-20122	BARREDORA REMOLCABLE	39,980.00
5691-8-20123	BARREDORA DE CEPILLO	45,000.00
5691-8-20124	ARCO DETECTOR DE METALES	32,000.00
5691-8-20125	MASCARA C/GASES EQ.DE RESPIRACION	24,100.00
5691-8-20126	MASCARA C/GASES EQ.DE RESPIRACION	24,100.00
5691-8-20127	MASCARA C/GASES EQ.DE RESPIRACION	24,100.00
5691-8-20128	MASCARA C/GASES EQ.DE RESPIRACION	24,100.00
5691-8-20129	MASCARA C/GASES EQ.DE RESPIRACION	24,100.00
5691-8-20138	ARCO DETECTOR DE METALES	45,097.09
5691-8-20139	DETECTOR DE METALES PORTATIL	1,600.21
5691-8-20140	DETECTOR DE METALES PORTATIL	1,600.21
5691-8-20141	CONTENEDOR DE BASURA	8,382.56
5691-8-20142	CONTENEDOR DE BASURA	8,382.56
5691-8-20143	PROTOTIPO DE AEROPASILLO	2,399,834.49
5691-8-20144	PROTOTIPO DE AEROPASILLO	2,399,834.49
5691-8-20145	PROTOTIPO DE AEROPASILLO	2,399,834.49
5691-8-20146	PROTOTIPO DE AEROPASILLO	2,399,834.49
5691-8-20147	ARCO DETECTOR DE METALES	29,925.44
5691-8-20148	DETECTOR DE METALES PORTATIL	1,109.05
5691-8-20149	DETECTOR DE METALES PORTATIL	1,400.41
5691-8-20168	CANOPY (TOLDO) PARA AEROPASILLO	380,550.00
5691-8-20215	AUTOMATIZACION DEL ESTACIONAMIENTO DEL AEROPUERTO	1,026,516.14
5691-8-20216	AUTOMATIZACION DEL ESTACIONAMIENTO DEL AEROPUERTO	1,026,516.14



**GOBIERNO CONSTITUCIONAL DEL ESTADO DE CHIAPAS**  
**SOCIEDAD OPERADORA DEL AEROPUERTO INTERNACIONAL ÁNGEL ALBINO CORZO, S. A. DE C.V.**  
**SISTEMA CONTABLE 2018**  
**RELACIÓN DE BIENES QUE COMPONEN SU PATRIMONIO**  
**Cuenta Pública al 31 de Diciembre de 2018**

Fecha: 31/12/2018

CÓDIGO	DESCRIPCIÓN DEL BIEN	VALOR EN LIBROS
5691-8-20218	CONTADORA DE MONEDAS	7,080.00
5691-8-20219	MAQUINA CONTADORA DE BILLETES	2,904.31
PENDIENTE DE INVENTARIO	IONSCAN 600; EQUIPO FUENTE NO RADIACTIVA DE IONI	1,630,000.00
PENDIENTE DE INVENTARIO	EQUIPOS DE PROTECCIÓN PARA REGULACIÓN DE VOLTAJE	264,139.83
PENDIENTE DE INVENTARIO	EXTINTORES 6.0 KG CO2	39,224.25
PENDIENTE DE INVENTARIO	EXTINTORES 4.5 KG CO2	29,922.36
PENDIENTE DE INVENTARIO	INCLONOMETRO ANALOGICO	39,132.00
PENDIENTE DE INVENTARIO	QUIJADA DE LA VIDA	300,706.73
PENDIENTE DE INVENTARIO	CORTADOR MOD 4050 NCT HOMATRO APERT MAX CUCHIL	78,026.72
PENDIENTE DE INVENTARIO	SEPARADOR MOD 4240 NCT HOLMATRO FUERZA MAX	93,144.94
PENDIENTE DE INVENTARIO	BOMBA SPIDER SR 20 PC 2 HOLMATRO, OPERACIÓN	107,575.70
PENDIENTE DE INVENTARIO	MANGUERA HIDRAULICA TECN CORE, DE ALTA PRESION	10,979.69
PENDIENTE DE INVENTARIO	MANGUERA HIDRAULICA TECN CORE, DE ALTA PRESION	10,979.69
PENDIENTE DE INVENTARIO	TANQUE ESTACIONARIO DE GAS LP 1000L	12,408.49
PENDIENTE DE INVENTARIO	MEDIDOR ELECTRONICO PARA GAS LP (INCLUYE PROGRAMA)	2,500.00
PENDIENTE DE INVENTARIO	COMPRESOR MARCA BAUER MODELO JR1IE3, POTENCIA 3H	181,500.00
PENDIENTE DE INVENTARIO	ILUMINACION DEL BOULEVARD DE ACCESO	5,086,777.93
PENDIENTE DE INVENTARIO	SUP EXT ILUMINACION DEL BOULEVARD DE ACCESO	559,224.43
PENDIENTE DE INVENTARIO	SUP EXT ILUMINACION DEL BOULEVARD DE ACCESO	89,304.84
PENDIENTE DE INVENTARIO	COBERTIZO, SUMINISTRO E INSTALACION DE BANDAS TRAN	4,102,710.52
PENDIENTE DE INVENTARIO	PLATAFORMA, SUMINISTRO E INSTALACIÓN DE EQUIPOS	1,152,959.99
PENDIENTE DE INVENTARIO	PLATAFORMA, SUMINISTRO E INSTALACIÓN DE EQUIPOS	5,939.09
PENDIENTE DE INVENTARIO	SEÑALAMIENTO VERTICAL Y HORIZONTAL EN VIALIDADES	999,997.50
PENDIENTE DE INVENTARIO	SUP EXT SEÑALAMIENTO VERTICAL Y HORIZONTAL EN VIALIDADES	98,814.04
PENDIENTE DE INVENTARIO	SEÑALÉTICA INFORMATIVA, RESTRICTIVA, NORMATIVA	1,488,410.17
PENDIENTE DE INVENTARIO	SEÑALÉTICA INFORMATIVA, RESTRICTIVA, NORMATIVA	16,256.25
PENDIENTE DE INVENTARIO	SUPERV EX AYUDAS VISUALS P NAVEGACION	5,819,286.69
PENDIENTE DE INVENTARIO	AYUDAS VISUALES PARA LA NAVEGACION DEL AEROPUERTO	19,692,211.35
PENDIENTE DE INVENTARIO	AYUDAS VISUALES PARA LA NAVEGACION DEL AEROPUERTO	667,294.79
PENDIENTE DE INVENTARIO	PLANTA DE TRAMIENTO DE AGUAS RESIDUALES DEL AEROPUERTO	1,699,999.99
PENDIENTE DE INVENTARIO	CARPETA ASFALTICA, SEÑALIZACION HORIZONTAL Y VERTICAL	6,099,028.55
PENDIENTE DE INVENTARIO	CARPETA ASFALTICA, SEÑALIZACION HORIZONTAL Y VERTICAL	267,556.69
PENDIENTE DE INVENTARIO	CARPETA ASFALTICA, SEÑALIZACION HORIZONTAL Y VERTICAL	3,819,703.98
PENDIENTE DE INVENTARIO	PINTURA EN GUARNICIONES, SEÑALAMIENTO HORIZONTAL Y VERTICAL	3,064,151.30
PENDIENTE DE INVENTARIO	PINTURA EN GUARNICIONES, SEÑALAMIENTO HORIZONTAL Y VERTICAL	181,025.24
PENDIENTE DE INVENTARIO	PINTURA EN GUARNICIONES, SEÑALAMIENTO HORIZONTAL Y VERTICAL	4,170,071.32
PENDIENTE DE INVENTARIO	UNIDADDEAIREACONDICIONADO	28,359.56
PENDIENTE DE INVENTARIO	UNIDADDEAIREACONDICIONADO	28,359.56
PENDIENTE DE INVENTARIO	UNIDADDEAIREACONDICIONADO	28,359.56
PENDIENTE DE INVENTARIO	EXTRACTORDEAIRE	65,439.54
PENDIENTE DE INVENTARIO	TABLERODECONTROL	30,217.64
PENDIENTE DE INVENTARIO	PLANTADEEMERGENCIACUMMINS	216,000.00
PENDIENTE DE INVENTARIO	GABINETEOPTICO(P/SISTPAPI)	73,409.98
PENDIENTE DE INVENTARIO	GABINETEOPTICO(P/SISTPAPI)	73,409.98
PENDIENTE DE INVENTARIO	CONODEVIENTO	46,474.56
PENDIENTE DE INVENTARIO	CONODEVIENTO	46,474.56
PENDIENTE DE INVENTARIO	FAROGIRATORIOCROUSEHINDS	51,055.06
PENDIENTE DE INVENTARIO	CONSOLACONTROLAYUDASVISUALES	97,200.00
PENDIENTE DE INVENTARIO	REGULADOR	159,273.76
PENDIENTE DE INVENTARIO	REGULADOR	129,503.34
PENDIENTE DE INVENTARIO	REGULADOR	129,503.34
PENDIENTE DE INVENTARIO	REGULADOR	55,336.61
PENDIENTE DE INVENTARIO	HIDRONEUM2MOTOBOMBATABLEROCOMPRESOR	112,242.49
PENDIENTE DE INVENTARIO	MOTOBOMBACENTRIFUGA	18,298.05
PENDIENTE DE INVENTARIO	UND.D/AIREACOND.MCA.CARRIER	58,258.47
PENDIENTE DE INVENTARIO	VENTILADORP/EXTRACCIONDEAIRE	11,063.79
PENDIENTE DE INVENTARIO	ELEVADOR	1,290,490.95
PENDIENTE DE INVENTARIO	EQ.AIREACOND.TIPOMINISPLIT	92,112.48
PENDIENTE DE INVENTARIO	EQ.AIREACOND.TIPOMINISPLIT	92,112.48
PENDIENTE DE INVENTARIO	EQ.AIREACOND.TIPOMINISPLIT	58,443.12
PENDIENTE DE INVENTARIO	EQ.AIREACOND.TIPOMINISPLIT	58,443.12
PENDIENTE DE INVENTARIO	EQ.AIREACOND.TIPOMINISPLIT	46,433.90
PENDIENTE DE INVENTARIO	EQ.AIREACOND.TIPOMINISPLIT	46,433.90
PENDIENTE DE INVENTARIO	MOTOBOMBA	4,805.50
PENDIENTE DE INVENTARIO	PLANTADEEMERGENCIAELECTR.	600,407.39
PENDIENTE DE INVENTARIO	TRANSFORMADOR	151,071.06
PENDIENTE DE INVENTARIO	SUBESTACIONELECTRICA	283,828.49
PENDIENTE DE INVENTARIO	UAIREACONDYORK	63,300.91
PENDIENTE DE INVENTARIO	UAIREACONDYORK	82,843.48
PENDIENTE DE INVENTARIO	EXTRACTORDEAIRE	12,700.29
PENDIENTE DE INVENTARIO	EXTRACTORDEAIRE	12,700.29
PENDIENTE DE INVENTARIO	REGULADOR	20,972.33
PENDIENTE DE INVENTARIO	TABLERODECONTROL	114,811.74
PENDIENTE DE INVENTARIO	SISTEMACONTRAINCENDIOS	247,865.36
PENDIENTE DE INVENTARIO	SISTEMAHIDRONEUMATICO	112,242.49
PENDIENTE DE INVENTARIO	UNIDADDEAIREACONDICIONADO	28,359.56
PENDIENTE DE INVENTARIO	UNIDADDEAIREACONDICIONADO	28,359.56
PENDIENTE DE INVENTARIO	DETECTORDEMETALESPORTATIL	1,714.20
PENDIENTE DE INVENTARIO	VOLTAMPERIMETROGANCHO	1,786.90
PENDIENTE DE INVENTARIO	MALETACONSIMULADORDEBOMBA	30,426.06
PENDIENTE DE INVENTARIO	MALETACONSIMULADORDEBOMBA	30,426.06



GOBIERNO CONSTITUCIONAL DEL ESTADO DE CHIAPAS  
SOCIEDAD OPERADORA DEL AEROPUERTO INTERNACIONAL ÁNGEL ALBINO CORZO, S. A. DE C.V.

SISTEMA CONTABLE 2018  
RELACIÓN DE BIENES QUE COMPONEN SU PATRIMONIO  
Cuenta Pública al 31 de Diciembre de 2018

Fecha: 31/12/2018

CÓDIGO	DESCRIPCIÓN DEL BIEN	VALOR EN LIBROS
PENDIENTE DE INVENTARIO	HIDROLAVADORA	11,400.00
PENDIENTE DE INVENTARIO	DESBROZADORAPASTOMCA.OLEO-MAC	4,075.00
PENDIENTE DE INVENTARIO	MAQPODADORAPASTOMOTORGASOLI	3,332.11
PENDIENTE DE INVENTARIO	MAQPODADORAPASTOMOTORGASOLI	3,332.11
PENDIENTE DE INVENTARIO	CONTENEDORDEBASURA	1,056.00
PENDIENTE DE INVENTARIO	CONTENEDORDEBASURA	1,056.00
PENDIENTE DE INVENTARIO	CONTENEDORDEBASURA	1,056.00
PENDIENTE DE INVENTARIO	CONTENEDORDEBASURA	1,056.00
PENDIENTE DE INVENTARIO	CONTENEDORDEBASURA	1,056.00
PENDIENTE DE INVENTARIO	CONTENEDORDEBASURA	1,056.00
PENDIENTE DE INVENTARIO	CONTENEDORDEBASURA	1,056.00
PENDIENTE DE INVENTARIO	CONTENEDORDEBASURA	1,056.00
PENDIENTE DE INVENTARIO	CONTENEDORDEBASURA	1,056.00
PENDIENTE DE INVENTARIO	VOLTAMPERIMETROGANCHO	3,837.63
PENDIENTE DE INVENTARIO	EQ.AIREACOND.TIPOMINISPLIT	5,570.00
PENDIENTE DE INVENTARIO	EQ.AIREACOND.TIPOMINISPLIT	14,975.86
PENDIENTE DE INVENTARIO	EQ.AIREACOND.TIPOMINISPLIT	14,723.69
PENDIENTE DE INVENTARIO	EQ.AIREACOND.TIPOMINISPLIT	14,723.69
PENDIENTE DE INVENTARIO	DETECTORSEMIFIJODEEXPLOSIVOS	604,800.00
PENDIENTE DE INVENTARIO	TRANSPORTADORDEBANDA	274,700.00
PENDIENTE DE INVENTARIO	TRANSPORTADORDEBANDA	54,940.00
PENDIENTE DE INVENTARIO	TRANSPORTADORDEBANDA	219,760.00
PENDIENTE DE INVENTARIO	TRANSPORTADORDEBANDA	494,460.00
PENDIENTE DE INVENTARIO	TRANSPORTADORDEBANDA	54,940.00
PENDIENTE DE INVENTARIO	EQUIPOP/DETECCI?NDEEXPLOSIVOS	5,553,057.78
PENDIENTE DE INVENTARIO	EQUIPOP/DETECCI?NDEEXPLOSIVOS	5,553,057.78
PENDIENTE DE INVENTARIO	CONTENEDORDEBASURA	2,138.00
PENDIENTE DE INVENTARIO	CONTENEDORDEBASURA	2,138.00
PENDIENTE DE INVENTARIO	CONTENEDORDEBASURA	2,138.00
PENDIENTE DE INVENTARIO	CONTENEDORDEBASURA	2,138.00
PENDIENTE DE INVENTARIO	VOLTAMPERIMETROGANCHO	2,248.32
PENDIENTE DE INVENTARIO	MEDIDORDERESISTENCIA	12,348.65
PENDIENTE DE INVENTARIO	TRACTORCONDESVARADORA	190,000.00
PENDIENTE DE INVENTARIO	DETECTORDEEXPLOSIVOS	621,758.69
PENDIENTE DE INVENTARIO	ESMERILBANCO6PARAMOUNT.	0.98
PENDIENTE DE INVENTARIO	MAQ.LAVADORAP/EQUIPOAIREACONDCI	60.00
PENDIENTE DE INVENTARIO	MEGGER	11,753.00
PENDIENTE DE INVENTARIO	ART.P/PRUEBADETEC.DEMAQ.R-X	1,648.03
PENDIENTE DE INVENTARIO	ART.P/PRUEBADETEC.DEMAQ.R-X	1,648.03
PENDIENTE DE INVENTARIO	BARRAP/PRUEBADETEC.DENSIDADR-X	913.16
PENDIENTE DE INVENTARIO	BARRAP/PRUEBADETEC.DENSIDADR-X	913.16
PENDIENTE DE INVENTARIO	CORTADORADEPERNOS	389.00
PENDIENTE DE INVENTARIO	UAIREACONDYORK	5,193.00
PENDIENTE DE INVENTARIO	MAQUINADERAYOSX	219,747.00
PENDIENTE DE INVENTARIO	MAQUINADERAYOSX	219,747.00
PENDIENTE DE INVENTARIO	BARREDORAREMOLCABLE	39,980.00
PENDIENTE DE INVENTARIO	BARREDORADECEPILLO	45,000.00
PENDIENTE DE INVENTARIO	ARCODETECTORDEMETALES	32,000.00
PENDIENTE DE INVENTARIO	MASCARAC/GASESEQ.DERESPIRACION	24,100.00
PENDIENTE DE INVENTARIO	MASCARAC/GASESEQ.DERESPIRACION	24,100.00
PENDIENTE DE INVENTARIO	MASCARAC/GASESEQ.DERESPIRACION	24,100.00
PENDIENTE DE INVENTARIO	MASCARAC/GASESEQ.DERESPIRACION	24,100.00
PENDIENTE DE INVENTARIO	MASCARAC/GASESEQ.DERESPIRACION	24,100.00
PENDIENTE DE INVENTARIO	EQUIPOHIDRAULICODERESCATE	85,146.90
PENDIENTE DE INVENTARIO	EQUIPOHIDRAULICODERESCATE	85,146.90
PENDIENTE DE INVENTARIO	SIERRA	10,407.41
PENDIENTE DE INVENTARIO	UAIREACONDVENTANA	7,100.00
PENDIENTE DE INVENTARIO	UAIREACONDVENTANA	7,100.00
PENDIENTE DE INVENTARIO	AMPERIMETRODEGANCHO.	1,498.00
PENDIENTE DE INVENTARIO	TORQUIMETRO	1,177.00
PENDIENTE DE INVENTARIO	TORQUIMETRO	1,177.00
PENDIENTE DE INVENTARIO	ARCODETECTORDEMETALES	45,097.09
PENDIENTE DE INVENTARIO	DETECTORDEMETALESPORTATIL	1,600.21
PENDIENTE DE INVENTARIO	DETECTORDEMETALESPORTATIL	1,600.21
PENDIENTE DE INVENTARIO	CONTENEDORDEBASURA	8,382.56
PENDIENTE DE INVENTARIO	CONTENEDORDEBASURA	8,382.56
PENDIENTE DE INVENTARIO	PROTOTIPODEAEROPASILLO	2,399,834.49
PENDIENTE DE INVENTARIO	PROTOTIPODEAEROPASILLO	2,399,834.49
PENDIENTE DE INVENTARIO	PROTOTIPODEAEROPASILLO	2,372,185.17
PENDIENTE DE INVENTARIO	ARCODETECTORDEMETALES	29,925.44
PENDIENTE DE INVENTARIO	DETECTORDEMETALESPORTATIL	1,109.05
PENDIENTE DE INVENTARIO	DETECTORDEMETALESPORTATIL	1,400.41
PENDIENTE DE INVENTARIO	DISEÑO, SUMINISTRO, COLO, ARRANQ CONSOLA CONTR	922,000.00
PENDIENTE DE INVENTARIO	DISEÑO, SUMINISTRO, COLOCACIÓN, ARRANQUE Y PRUEB	36,000.00
PENDIENTE DE INVENTARIO	SUPERVISION EXTERNA PARA LA CONSTRUCCION DE AYUDAS VISUALES PARA LA NAVEGACION	35,438.41
PENDIENTE DE INVENTARIO	BOMBA GIRATORIA PARA TAMBOS	11,188.80
PENDIENTE DE INVENTARIO	CAMBIADORES PARA NIÑOS HORIZONTAL	17,759.00
PENDIENTE DE INVENTARIO	CAMBIADORES PARA NIÑOS HORIZONTAL	17,759.00
PENDIENTE DE INVENTARIO	MEDIDOR FLUJO AGUAS RESIDUALES	11,630.00
PENDIENTE DE INVENTARIO	EQUIPO DE AIRE ACONDICIONADO VOLARIS	14,935.00





**GOBIERNO CONSTITUCIONAL DEL ESTADO DE CHIAPAS**  
**SOCIEDAD OPERADORA DEL AEROPUERTO INTERNACIONAL ÁNGEL ALBINO CORZO, S. A. DE C.V.**  
**SISTEMA CONTABLE 2018**  
**RELACIÓN DE BIENES QUE COMPONEN SU PATRIMONIO**  
**Cuenta Pública al 31 de Diciembre de 2018**

Fecha: 31/12/2018

CÓDIGO	DESCRIPCIÓN DEL BIEN	VALOR EN LIBROS
PENDIENTE DE INVENTARIO	CAMBIADOR PARA NIÑOS PALENQUE	17,759.00
PENDIENTE DE INVENTARIO	CAMBIADOR PARA NIÑOS PALENQUE	17,759.00
PENDIENTE DE INVENTARIO	BOMBA SUMERGIBLE DE 7.5 HP PP	149,475.40
PENDIENTE DE INVENTARIO	RADIO PORTATIL KENWOOD TK2312	12,735.75
PENDIENTE DE INVENTARIO	RADIO PORTATIL KENWOOD TK2312	12,735.75
PENDIENTE DE INVENTARIO	RADIO PORTATIL KENWOOD TK2312	12,735.75
PENDIENTE DE INVENTARIO	RADIO PORTATIL KENWOOD TK2312	12,735.75
PENDIENTE DE INVENTARIO	RADIO PORTATIL KENWOOD TK2312	12,735.75
PENDIENTE DE INVENTARIO	RADIO PORTATIL KENWOOD TK2312	12,735.75
PENDIENTE DE INVENTARIO	RADIO PORTATIL KENWOOD TK2312	12,735.75
PENDIENTE DE INVENTARIO	RADIO PORTATIL KENWOOD TK2312	12,735.75
PENDIENTE DE INVENTARIO	RADIO PORTATIL KENWOOD TK2312	12,735.75
PENDIENTE DE INVENTARIO	RADIO PORTATIL KENWOOD TK2312	12,735.75
PENDIENTE DE INVENTARIO	RADIO PORTATIL KENWOOD TK2312	12,735.75
PENDIENTE DE INVENTARIO	RADIO PORTATIL KENWOOD TK2312	12,735.75
PENDIENTE DE INVENTARIO	RADIO PORTATIL KENWOOD TK2312	12,735.75
PENDIENTE DE INVENTARIO	RADIO PORTATIL KENWOOD TK2312	12,735.75
PENDIENTE DE INVENTARIO	RADIO PORTATIL KENWOOD TK2312	12,735.75
PENDIENTE DE INVENTARIO	RADIO PORTATIL KENWOOD TK2312	12,735.75
PENDIENTE DE INVENTARIO	RADIO PORTATIL KENWOOD TK2312	12,735.75
PENDIENTE DE INVENTARIO	RADIO PORTATIL KENWOOD TK2312	12,735.75
PENDIENTE DE INVENTARIO	RADIO PORTATIL KENWOOD TK2312	12,735.75
PENDIENTE DE INVENTARIO	RADIO PORTATIL KENWOOD TK2312	12,735.75
PENDIENTE DE INVENTARIO	RADIO PORTATIL KENWOOD TK2312	12,735.75
PENDIENTE DE INVENTARIO	RADIO PORTATIL KENWOOD TK2312	12,735.75
PENDIENTE DE INVENTARIO	RADIO PORTATIL KENWOOD TK2312	12,735.75
PENDIENTE DE INVENTARIO	RADIO PORTATIL KENWOOD TK2312	12,735.75
PENDIENTE DE INVENTARIO	RADIO PORTATIL KENWOOD TK2312	12,735.75
PENDIENTE DE INVENTARIO	RADIO PORTATIL KENWOOD TK2312	12,735.75
PENDIENTE DE INVENTARIO	RADIO PORTATIL AEREO ICOM ICA6	5,833.26
PENDIENTE DE INVENTARIO	RADIO PORTATIL AEREO ICOM ICA6	5,833.26
PENDIENTE DE INVENTARIO	RADIO PORTATIL AEREO ICOM ICA6	5,833.26
PENDIENTE DE INVENTARIO	RADIO PORTATIL AEREO ICOM ICA6	5,833.26
PENDIENTE DE INVENTARIO	RADIO PORTATIL AEREO ICOM ICA6	5,833.26
PENDIENTE DE INVENTARIO	RADIO PORTATIL AEREO ICOM ICA6	5,833.26
PENDIENTE DE INVENTARIO	RADIO PORTATIL AEREO ICOM ICA6	5,833.26
PENDIENTE DE INVENTARIO	RADIO PORTATIL AEREO ICOM ICA6	5,833.26
PENDIENTE DE INVENTARIO	RADIO PORTATIL AEREO ICOM ICA6	5,833.26
PENDIENTE DE INVENTARIO	RADIO PORTATIL AEREO ICOM ICA6	5,833.26
PENDIENTE DE INVENTARIO	RADIO MOVIL KENDWOOD TK-7302	7,603.45
PENDIENTE DE INVENTARIO	RADIO MOVIL KENDWOOD TK-7302	7,603.45
PENDIENTE DE INVENTARIO	RADIO MOVIL KENDWOOD TK-7302	7,603.45
PENDIENTE DE INVENTARIO	INSTALACION, PROGRAMACION, CONFIG RADIOS	55,021.50
PENDIENTE DE INVENTARIO	BANCO CAPACITOR PALENQUE	82,850.00
PENDIENTE DE INVENTARIO	CARGADOR ARRANCADOR DE BATERIAS	17,038.79
PENDIENTE DE INVENTARIO	MEDIDOR DE ENERGIA EMB3032	16,090.52
PENDIENTE DE INVENTARIO	MEDIDOR DE ENERGIA EMB3032	16,090.52
PENDIENTE DE INVENTARIO	RADIO PORTATIL AEREO ICOM ICA 14/25	10,215.74
PENDIENTE DE INVENTARIO	RADIO PORTATIL AEREO ICOM ICA 14/25	10,215.74
PENDIENTE DE INVENTARIO	RADIO PORTATIL AEREO ICOM ICA 14/25	10,215.74
PENDIENTE DE INVENTARIO	RADIO PORTATIL AEREO ICOM ICA 14/25	10,215.74
PENDIENTE DE INVENTARIO	RADIO PORTATIL AEREO ICOM ICA 14/25	10,215.74
PENDIENTE DE INVENTARIO	RADIO PORTATIL AEREO ICOM ICA 14/25	10,215.74
PENDIENTE DE INVENTARIO	RADIO PORTATIL AEREO ICOM ICA 14/25	10,215.74
PENDIENTE DE INVENTARIO	RADIO PORTATIL AEREO ICOM ICA 14/25	10,215.74
PENDIENTE DE INVENTARIO	RADIO PORTATIL KENWOOD NX-240	19,250.86
PENDIENTE DE INVENTARIO	RADIO PORTATIL KENWOOD NX-240	19,250.86
PENDIENTE DE INVENTARIO	RADIO PORTATIL KENWOOD NX-240	19,250.86
PENDIENTE DE INVENTARIO	RADIO PORTATIL KENWOOD NX-240	19,250.86
PENDIENTE DE INVENTARIO	RADIO PORTATIL KENWOOD NX-240	19,250.86
PENDIENTE DE INVENTARIO	RADIO PORTATIL KENWOOD NX-240	19,250.86
PENDIENTE DE INVENTARIO	RADIO PORTATIL KENWOOD NX-240	19,250.86
PENDIENTE DE INVENTARIO	RADIO PORTATIL KENWOOD NX-240	19,250.86
PENDIENTE DE INVENTARIO	RADIO PORTATIL KENWOOD NX-240	19,250.86
PENDIENTE DE INVENTARIO	RADIO PORTATIL KENWOOD TK-7302	19,173.46
PENDIENTE DE INVENTARIO	RADIO MOVIL ICOM ICA210/25	48,150.24
PENDIENTE DE INVENTARIO	INSTALACION, PROGRAM RADIOS	75,637.50
PENDIENTE DE INVENTARIO	NO BREAK APC SMART AIAAC	17,400.00
PENDIENTE DE INVENTARIO	SERPENTINES MANEJADORA TRANE	634,397.00
PENDIENTE DE INVENTARIO	SERPENTINES MANEJADORA TRANE	634,397.00
PENDIENTE DE INVENTARIO	PALLET JACK PATIN HIDRAULICO	6,768.14
PENDIENTE DE INVENTARIO	TORRETA GIRATORIA 12VCD COLOR AMBAR	5,499.00
PENDIENTE DE INVENTARIO	TORRETA GIRATORIA 12VCD COLOR AMBAR	5,499.00
PENDIENTE DE INVENTARIO	TORRETA GIRATORIA 12VCD COLOR AMBAR	5,499.00
PENDIENTE DE INVENTARIO	TORRETA GIRATORIA 12VCD COLOR AMBAR	5,499.00
PENDIENTE DE INVENTARIO	TORRETA GIRATORIA 12VCD COLOR AMBAR	5,499.00



**GOBIERNO CONSTITUCIONAL DEL ESTADO DE CHIAPAS**  
**SOCIEDAD OPERADORA DEL AEROPUERTO INTERNACIONAL ÁNGEL ALBINO CORZO, S. A. DE C.V.**  
**SISTEMA CONTABLE 2018**  
**RELACIÓN DE BIENES QUE COMPONEN SU PATRIMONIO**  
**Cuenta Pública al 31 de Diciembre de 2018**

Fecha: 31/12/2018

CÓDIGO	DESCRIPCIÓN DEL BIEN	VALOR EN LIBROS
PENDIENTE DE INVENTARIO	TORRETA 54" LED AMBAR MICA TRANSP 10 MOD	24,668.00
PENDIENTE DE INVENTARIO	ESCALERA DE 28 PELDAÑOS	3,470.25
PENDIENTE DE INVENTARIO	RADIO PORTATIL ICOM ICA-14	10,215.38
PENDIENTE DE INVENTARIO	RADIO PORTATIL ICOM ICA 14	10,215.38
PENDIENTE DE INVENTARIO	RADIO PORTATIL ICOM ICA-14	10,215.38
PENDIENTE DE INVENTARIO	RADIO PORTATIL KENWOOD NX-240	16,700.40
PENDIENTE DE INVENTARIO	RADIO PORTATIL KENWOOD NX-240	16,700.40
PENDIENTE DE INVENTARIO	RADIO PORTATIL KENWOOD NX-240	16,700.40
PENDIENTE DE INVENTARIO	INSTAL, PROGRA Y CONFIG DE RADIOS	6,250.00
PENDIENTE DE INVENTARIO	TRITURADOR DE DESPERDICIOS COMEDOR AIAAC	73,500.00
PENDIENTE DE INVENTARIO	TRACTOR AGRICOLA MCA MASSEY	570,000.00
PENDIENTE DE INVENTARIO	DESBROZADORA HUSQVARNA	10,474.14
PENDIENTE DE INVENTARIO	DESBROZADORA HUSQVARNA	10,474.14
PENDIENTE DE INVENTARIO	MOTOR ELECTRICO MONOFASICO	10,995.00
PENDIENTE DE INVENTARIO	BOMBA SUMERGIBLE POZO PROFUNDO	85,000.00
PENDIENTE DE INVENTARIO	EQUIPO DE AIRE ACONDICIONADO APOYO JURID	9,000.00
	ACTUALIZACION DE ACTIVO (BOLETIN B-10)	1,390.21
		<b><u>131,850,501.95</u></b>