

**SISTEMA CONTABLE 2018**  
**ESTADO DE SITUACIÓN FINANCIERA**  
**AL 31 DE DICIEMBRE DEL 2018**

 Página 1 de 1  
 Fecha: 12/02/2019

ACTIVO	2018	2017	PASIVO	2018	2017
<b>ACTIVO</b>			<b>PASIVO</b>		
<b>Activo Circulante</b>			<b>Pasivo Circulante</b>		
Efectivo y Equivalentes	7,316,727.78	31,834,549.82	Cuentas por Pagar a Corto Plazo	98,310,564.12	91,229,571.49
Derechos a Recibir Efectivo o Equivalentes	193,597.46		Documentos por Pagar a Corto Plazo		
Derechos a Recibir Bienes o Servicios		1,903,598.47	Porción a Corto Plazo de la Deuda Pública a Largo Plazo		
Inventarios			Títulos y Valores a Corto Plazo		
Almacenes			Pasivos Diferidos a Corto Plazo		
Estimación por Pérdida o Deterioro de Activos Circulantes			Fondos y Bienes de Terceros en Garantía y/o Administración a Corto Plazo		
Otros Activos Circulantes			Provisiones a Corto Plazo		
			Otros Pasivos a Corto Plazo		
			<b>Total de Pasivos Circulantes</b>	<b>98,310,564.12</b>	<b>91,229,571.49</b>
<b>Total de Activos Circulantes</b>	<b>7,510,325.24</b>	<b>33,738,148.29</b>	<b>Pasivo No Circulante</b>		
<b>Activo No Circulante</b>			Cuentas por Pagar a Largo Plazo		
Inversiones Financieras a Largo Plazo			Documentos por Pagar a Largo Plazo		
Derechos a Recibir Efectivo o Equivalentes a Largo Plazo	8,029,911.54	8,029,911.54	Deuda Pública a Largo Plazo		
Bienes Inmuebles, Infraestructura y Construcciones en Proceso			Pasivos Diferidos a Largo Plazo		
Bienes Muebles	13,715,898.37	13,056,277.45	Fondos y Bienes de Terceros en Garantía y/o Administración a Largo Plazo		
Activos Intangibles	628,209.40	609,649.40	Provisiones a Largo Plazo		
Depreciación, Deterioro y Amortización Acumulada de Bienes			<b>Total de Pasivos No Circulantes</b>		
Activos Diferidos	79,238,006.41	63,824,997.78	<b>Total de Pasivo</b>	<b>98,310,564.12</b>	<b>91,229,571.49</b>
Estimación por Pérdida o Deterioro de Activos no Circulantes			<b>HACIENDA PÚBLICA / PATRIMONIO</b>		
Otros Activos no Circulantes			<b>Hacienda Pública/Patrimonio Contribuido</b>		
			Aportaciones		
			Donaciones de Capital		
			Actualización de la Hacienda Pública/Patrimonio		
			<b>Hacienda Pública/Patrimonio Generado</b>	<b>10,811,786.84</b>	<b>28,029,412.97</b>
			Resultados del Ejercicio (Ahorro/Desahorro)	970,510.54	11,191,443.21
			Resultados de Ejercicios Anteriores	9,841,276.30	16,837,969.76
			Revalúos		
			Reservas		
			Rectificaciones de Resultados de Ejercicios Anteriores		
			Exceso o Insuficiencia en la Actualización de la Hacienda Pública/Patrimonio		
			Resultado por Posición Monetaria		
			Resultado por Tenencia de Activos no Monetarios		
<b>Total de Activos No Circulantes</b>	<b>101,612,025.72</b>	<b>85,520,836.17</b>	<b>Total Hacienda Pública/Patrimonio</b>	<b>10,811,786.84</b>	<b>28,029,412.97</b>
<b>Total del Activo</b>	<b>109,122,350.96</b>	<b>119,258,984.46</b>	<b>Total del Pasivo y Hacienda Pública/Patrimonio</b>	<b>109,122,350.96</b>	<b>119,258,984.46</b>

SISTEMA CONTABLE 2018  
 ESTADO DE ACTIVIDADES

DEL 1o. DE ENERO AL 31 DE DICIEMBRE DE 2018

 Fecha: 12/02/2019  
 Página 1 de 1

	2018	2017
<b>INGRESOS Y OTROS BENEFICIOS</b>		
<i>Ingresos de la Gestión</i>		
Impuestos		
Cuotas y Aportaciones de Seguridad Social		
Contribuciones de Mejoras		
Derechos		
Productos de Tipo Corriente		
Aprovechamientos de Tipo Corriente		
Ingresos por Venta de Bienes y Servicios		
Ingresos no Comprendidos en las Fracciones de la Ley de Ingresos Causados en Ejercicios Fiscales Anteriores Pendientes de Liquidación o Pago		
<i>Participaciones, Aportaciones, Transferencias, Asignaciones, Subsidios y Otras Ayudas</i>		
Participaciones y Aportaciones		
Transferencias, Asignaciones, Subsidios y Otras Ayudas	301,989,619.05	310,705,492.88
<i>Otros Ingresos y Beneficios</i>		
Ingresos Financieros	13,438.98	
Incremento por Variación de Inventarios		
Disminución del Exceso de Estimaciones por Pérdida o Deterioro U Obsolescencia		
Disminución del Exceso de Provisiones		
Otros Ingresos y Beneficios Varios	58.20	
<b>Total de Ingresos y Otros Beneficios</b>	<b>302,003,116.23</b>	<b>310,705,492.88</b>
<b>GASTOS Y OTRAS PÉRDIDAS</b>		
<i>Gastos de Funcionamiento</i>		
Servicios Personales	182,545,233.13	173,365,500.87
Materiales y Suministros	31,871,020.77	32,980,735.89
Servicios Generales	79,931,928.07	80,915,091.57
<i>Transferencias, Asignaciones, Subsidios y Otras Ayudas</i>		
Transferencias Internas y Asignaciones al Sector Público		
Transferencias al Resto del Sector Público		
Subsidios y Subvenciones	4,870,898.61	10,642,012.88
Ayudas Sociales	1,763,330.00	1,527,089.61
Pensiones y Jubilaciones		
Transferencias a Fideicomisos, Mandatos y Contratos Análogos		
Transferencias a la Seguridad Social		
Donativo		
Transferencias al Exterior		
<i>Participaciones y Aportaciones</i>		
Participaciones		
Aportaciones		
Convenios		
<i>Intereses, Comisiones y Otros Gastos de la Deuda Pública</i>		
Intereses de la Deuda Pública		
Comisiones de la Deuda Pública		
Gastos de la Deuda Pública		
Costo por Coberturas		
Apoyos Financieros		
<i>Otros Gastos y Pérdidas Extraordinarias</i>		
Estimaciones, Depreciaciones, Deterioros, Obsolescencias, y Amortizaciones		
Provisiones		
Disminución de Inventarios		
Aumento por Insuficiencia de Estimaciones por Pérdida o Deterioro y Obsolescencia		
Aumento por Insuficiencia de Provisiones		
Otros Gastos	50,195.11	83,618.85
<i>Inversión Pública</i>		
Inversión Pública no Capitalizable		
<b>Total de Gastos y Otras Pérdidas</b>	<b>301,032,605.69</b>	<b>299,514,049.67</b>
<b>Resultados del Ejercicio (Ahorro/Desahorro)</b>	<b>970,510.54</b>	<b>11,191,443.21</b>

**CONGRESO DEL ESTADO**
**SISTEMA CONTABLE 2018**
**ESTADO DE VARIACIÓN EN LA HACIENDA PÚBLICA**
**DEL 01 DE ENERO AL 31 DE DICIEMBRE DE 2018**

Página 1 de 1

Fecha:

12/02/2019

Concepto	Hacienda Pública / Patrimonio Contribuido	Hacienda Pública / Patrimonio Generado de Ejercicios Anteriores	Hacienda Pública / Patrimonio Generado del Ejercicio	Exceso o Insuficiencia en la Actualización de la Hacienda Pública / Patrimonio	Total
<b>Hacienda Pública / Patrimonio Contribuido Neto de 2017</b>					
Aportaciones					
Donaciones de Capital					
Actualización de la Hacienda Pública/Patrimonio					
<b>Hacienda Pública / Patrimonio Generado Neto de 2017</b>		<b>16,837,969.76</b>	<b>11,191,443.21</b>		<b>28,029,412.97</b>
Resultados del Ejercicio (Ahorro/Desahorro)			11,191,443.21		11,191,443.21
Resultados del Ejercicios Anteriores		16,837,969.76			16,837,969.76
Revalúos					
Reservas					
Rectificaciones de Resultados de Ejercicios Anteriores					
<b>Exceso o Insuficiencia en la Actualización de la Hacienda Pública / Patrimonio Neto de 2017</b>					
Resultado por Posición Monetaria					
Resultado por Tenencia de Activos no Monetarios					
<b>Hacienda Pública / Patrimonio Neto Final de 2017</b>		<b>16,837,969.76</b>	<b>11,191,443.21</b>		<b>28,029,412.97</b>
<b>Cambios en la Hacienda Pública / Patrimonio Contribuido Neto de 2018</b>					
Aportaciones					
Donaciones de Capital					
Actualización de la Hacienda Pública/Patrimonio					
<b>Variaciones de la Hacienda Pública / Patrimonio Generado Neto de 2018</b>		<b>(6,996,693.46)</b>	<b>(10,220,932.67)</b>		<b>(17,217,626.13)</b>
Resultados del Ejercicio (Ahorro/Desahorro)			970,510.54		970,510.54
Resultados de Ejercicios Anteriores		(6,996,693.46)	(11,191,443.21)		(18,188,136.67)
Revalúos					
Reservas					
Rectificaciones de Resultados de Ejercicios Anteriores					
<b>Cambios en el Exceso o Insuficiencia en la Actualización de la Hacienda Pública / Patrimonio Neto de 2018</b>					
Resultado por Posición Monetaria					
Resultado por Tenencia de Activos no Monetarios					
<b>Hacienda Pública / Patrimonio Neto Final de 2018</b>		<b>9,841,276.30</b>	<b>970,510.54</b>		<b>10,811,786.84</b>

**SISTEMA CONTABLE 2018**  
**ESTADO DE CAMBIOS EN LA SITUACIÓN FINANCIERA**  
**DEL 1o. DE ENERO AL 31 DE DICIEMBRE DE 2018**

	Origen	Aplicación
<b>ACTIVO</b>		
<b>Activo Circulante</b>		
Efectivo y Equivalentes	24,517,822.04	
Derechos a Recibir Efectivo o Equivalentes		193,597.46
Derechos a Recibir Bienes o Servicios	1,903,598.47	
Inventarios		
Almacenes		
Estimación por Pérdida o Deterioro de Activos Circulantes		
Otros Activos Circulantes		
<b>Activo No Circulante</b>		
Inversiones Financieras a Largo Plazo		
Derechos a Recibir Efectivo o Equivalentes a Largo Plazo		
Bienes Inmuebles, Infraestructura y Construcciones en Proceso		
Bienes Muebles		659,620.92
Activos Intangibles		18,560.00
Depreciación, Deterioro y Amortización Acumulada de Bienes		
Activos Diferidos		15,413,008.63
Estimación por Pérdida o Deterioro de Activos no Circulantes		
Otros Activos no Circulantes		
<b>PASIVO</b>		
<b>Pasivo Circulante</b>		
Cuentas por Pagar a Corto Plazo	7,080,992.63	
Documentos por Pagar a Corto Plazo		
Porción a Corto Plazo de la Deuda Pública a Largo Plazo		
Títulos y Valores a Corto Plazo		
Pasivos Diferidos a Corto Plazo		
Fondos y Bienes de Terceros en Garantía y/o Administración a Corto Plazo		
Provisiones a Corto Plazo		
Otros Pasivos a Corto Plazo		
<b>Pasivo No Circulante</b>		
Cuentas a Pagar a Largo Plazo		
Documentos por Pagar a Largo Plazo		
Deuda Pública a Largo Plazo		
Pasivos Diferidos a Largo Plazo		
Fondos y Bienes de Terceros en Garantía y/o Administración a Largo Plazo		
Provisiones a Largo Plazo		
<b>HACIENDA PÚBLICA/PATRIMONIO</b>		
<b>Hacienda Pública/Patrimonio Contribuido</b>		
Aportaciones		
Donaciones de Capital		
Actualización de la Hacienda Pública/Patrimonio		
<b>Hacienda Pública/Patrimonio Generado</b>		
Resultados del Ejercicio (Ahorro/Desahorro)		10,220,932.67
Resultados de Ejercicios Anteriores		6,996,693.46
Revalúos		
Reservas		
Rectificaciones de Resultados de Ejercicios Anteriores		
<b>Exceso o Insuficiencia en la Actualización de la Hacienda Pública/Patrimonio</b>		
Resultado por Posición Monetaria		
Resultado por Tenencia de Activos no Monetarios		

**SISTEMA CONTABLE 2018**  
**ESTADO DE FLUJOS DE EFECTIVO**  
**DEL 01 DE ENERO AL 31 DE DICIEMBRE DE 2018**

Página 1 de 1

Fecha: 12/02/2019

CONCEPTO	2018	2017
<b>Flujos de Efectivo de las Actividades de Operación</b>		
<b>Origen</b>	<b>302,003,116.23</b>	<b>310,705,492.88</b>
Impuestos		
Cuotas y Aportaciones de Seguridad Social		
Contribuciones de Mejoras		
Derechos		
Productos de Tipo Corriente		
Aprovechamientos de Tipo Corriente		
Ingresos por Venta de Bienes y Servicios		
Ingresos no Comprendidos en las Fracciones de la Ley de		
Ingresos Causados en Ejercicios Fiscales Anteriores		
Pendientes de Liquidación o Pago		
Participaciones y Aportaciones		
Transferencias, Asignaciones, Subsidios y Otras Ayudas	301,989,619.05	310,705,492.88
Otros Orígenes de Operación	13,497.18	
<b>Aplicación</b>	<b>301,032,605.69</b>	<b>299,514,049.67</b>
Servicios Personales	182,545,233.13	173,365,500.87
Materiales y Suministros	31,871,020.77	32,980,735.89
Servicios Generales	79,931,928.07	80,915,091.57
Transferencias Internas y Asignaciones al Sector Público		
Transferencias al Resto del Sector Público		
Subsidios y Subvenciones	4,870,898.61	10,642,012.88
Ayudas Sociales	1,763,330.00	1,527,089.61
Pensiones y Jubilaciones		
Transferencias a Fideicomisos, Mandatos y Contratos Análogos		
Transferencias a la Seguridad Social		
Donativos		
Transferencias al Exterior		
Participaciones		
Aportaciones		
Convenios		
Otras Aplicaciones de Operación	50,195.11	83,618.85
<b>Flujos Netos de Efectivo de las Actividades de Operación</b>	<b>970,510.54</b>	<b>11,191,443.21</b>
<b>Flujos de Efectivo de las Actividades de Inversión</b>		
<b>Origen</b>	<b>1,903,598.47</b>	<b>15,341,902.55</b>
Bienes Inmuebles, Infraestructura y Construcciones en Proceso		
Bienes Muebles		
Otros Orígenes de Inversión	1,903,598.47	15,341,902.55
<b>Aplicación</b>	<b>34,472,923.68</b>	<b>17,615,793.27</b>
Bienes Inmuebles, Infraestructura y Construcciones en Proceso		
Bienes Muebles	659,620.92	2,208,240.21
Otras Aplicaciones de Inversión	33,813,302.76	15,407,553.06
<b>Flujos Netos de Efectivo de las Actividades de Inversión</b>	<b>(32,569,325.21)</b>	<b>(2,273,890.72)</b>
<b>Flujo de Efectivo de las Actividades de Financiamiento</b>		
<b>Origen</b>	<b>7,080,992.63</b>	<b>2,148,831.14</b>
Endeudamiento Neto		
Interno		
Externo		
Otros Orígenes de Financiamiento	7,080,992.63	2,148,831.14
<b>Aplicación</b>		
Servicios de la Deuda		
Interno		
Externo		
Otras Aplicaciones de Financiamiento		
<b>Flujos Netos de Efectivo de las Actividades de Financiamiento</b>	<b>7,080,992.63</b>	<b>2,148,831.14</b>
<b>Incremento/Disminución Neta en el Efectivo y Equivalentes al Efectivo</b>	<b>(24,517,822.04)</b>	<b>11,066,383.63</b>
<b>Efectivo y Equivalentes al Efectivo al Inicio del Ejercicio</b>	<b>31,834,549.82</b>	<b>20,768,166.19</b>
<b>Efectivo y Equivalentes al Efectivo al Final del Ejercicio</b>	<b>7,316,727.78</b>	<b>31,834,549.82</b>

**CONGRESO DEL ESTADO**
**SISTEMA CONTABLE 2018**
**ESTADO ANALITICO DEL ACTIVO**
**DEL 01 DE ENERO AL 31 DE DICIEMBRE DEL 2018**

Fecha:

Página 1 de 1

12/02/2019

CONCEPTO	Saldo Inicial (SI)	Cargos del Período	Abonos del Período	Saldo Final (SF)	Variación del Período (SF - SI)
<b>ACTIVO</b>	<b>119,258,984.46</b>	<b>760,153,428.90</b>	<b>770,290,062.40</b>	<b>109,122,350.96</b>	<b>(10,136,633.50)</b>
<b>ACTIVO CIRCULANTE</b>	<b>33,738,148.29</b>	<b>723,870,840.57</b>	<b>750,098,663.62</b>	<b>7,510,325.24</b>	<b>(26,227,823.05)</b>
Efectivo y Equivalentes	31,834,549.82	716,570,594.56	741,088,416.60	7,316,727.78	(24,517,822.04)
Derechos a Recibir Efectivo o Equivalentes		7,300,246.01	7,106,648.55	193,597.46	193,597.46
Derechos a Recibir Bienes o Servicios	1,903,598.47		1,903,598.47		(1,903,598.47)
Inventarios					
Almacenes					
Estimación por Pérdida o Deterioro de Activos Circulantes					
Otros Activos Circulantes					
<b>ACTIVO NO CIRCULANTE</b>	<b>85,520,836.17</b>	<b>36,282,588.33</b>	<b>20,191,398.78</b>	<b>101,612,025.72</b>	<b>16,091,189.55</b>
Inversiones Financieras a Largo Plazo					
Derechos a Recibir Efectivo o Equivalentes a Largo Plazo	8,029,911.54			8,029,911.54	
Bienes Inmuebles, Infraestructura y Construcciones en Proceso					
Bienes Muebles	13,056,277.45	709,815.43	50,194.51	13,715,898.37	659,620.92
Activos Intangibles	609,649.40	18,560.00		628,209.40	18,560.00
Depreciación, Deterioro y Amortización Acumulada de Bienes					
Activos Diferidos	63,824,997.78	35,554,212.90	20,141,204.27	79,238,006.41	15,413,008.63
Estimación por Pérdida o Deterioro de Activos no Circulantes					
Otros Activos no Circulantes					

**CONGRESO DEL ESTADO**
**SISTEMA CONTABLE 2018**
**ESTADO ANALÍTICO DE LA DEUDA Y OTROS PASIVOS**
**DEL 1o. DE ENERO AL 31 DE DICIEMBRE DE 2018**

Página 1 de 1

Fecha:

12/02/2019

DENOMINACIÓN DE LAS DEUDAS	MONEDA DE CONTRATACIÓN	INSTITUCIÓN O PAIS ACREEDOR	SALDO INICIAL DEL PERÍODO	SALDO FINAL DEL PERÍODO
<b>DEUDA PÚBLICA</b>				
<b>Corto Plazo</b>				
<b>Deuda Interna</b>				
Instituciones de Crédito				
BANCOMER, S.A.	Moneda Nacional	México		
BANOBRAS, S.N.C.	Moneda Nacional	México		
BANORTE, S.A.	Moneda Nacional	México		
INTERACCIONES, S.A.	Moneda Nacional	México		
SANTANDER, S.A.	Moneda Nacional	México		
SCOTIABANK INVERLAT, S.A.	Moneda Nacional	México		
Títulos y Valores				
Arrendamientos Financieros				
<b>Deuda Externa</b>				
Organismos Financieros Internacionales				
Deuda Bilateral				
Títulos y Valores				
Arrendamientos Financieros				
<b>Subtotal Corto Plazo</b>				
<b>Largo Plazo</b>				
<b>Deuda Interna</b>				
Instituciones de Crédito				
BANCOMER, S.A.	Moneda Nacional	México		
BANOBRAS, S.N.C.	Moneda Nacional	México		
BANORTE, S.A.	Moneda Nacional	México		
SANTANDER, S.A.	Moneda Nacional	México		
Títulos y Valores				
Arrendamientos Financieros				
<b>Deuda Externa</b>				
Organismos Financieros Internacionales				
Deuda Bilateral				
Títulos y Valores				
Arrendamientos Financieros				
<b>Subtotal Largo Plazo</b>				
<b>Otros Pasivos</b>	Moneda Nacional	México		
<b>Total Deuda y Otros Pasivos</b>				

# NO APLICA

De conformidad a las Principales Reglas de Registro y Valoración del Patrimonio (Elementos Generales), emitidas por el Consejo Nacional de Armonización Contable, publicadas en el capítulo reformado en el Diario Oficial de la Federación el 06 de octubre del 2014, los Pasivos Contingentes consideran:

- a) Obligaciones surgidas a raíz de sucesos pasados, cuya existencia ha de ser confirmada sólo por la concurrencia, de uno o más eventos inciertos en el futuro que no están enteramente bajo el control del organismo público.
- b) Una obligación presente a raíz de sucesos pasados, que no se ha reconocido contablemente porque no es viable que el ente público tenga que satisfacerla, o debido a que el importe de la obligación no puede ser cuantificado con la suficiente confiabilidad.

Al respecto, se informa que éste Organismo Público a esta fecha NO cuenta con Pasivos Contingentes significativos pendientes de pago, ya que estos se reconocen y se liquidan en el transcurso del ejercicio, en la vigencia del presupuesto.





**NOTAS DE DESGLOSE**  
**NOTAS AL ESTADO DE SITUACIÓN FINANCIERA**

El Estado de Situación Financiera muestra la posición financiera del **Congreso del Estado**, valuados y elaborados de acuerdo con los Postulados Básicos de Contabilidad Gubernamental, Normas y Metodología para la Emisión de Información Financiera y Estructura de los Estados Financieros del Ente Público y Característica de sus Notas, emitidos por el Consejo Nacional de Armonización Contable (CONAC), el cual refleja los bienes y derechos que se clasifican en rubros de acuerdo a su disponibilidad de liquidez al igual que sus obligaciones o compromisos, agrupándolas con relación a su exigibilidad.

**ACTIVO**

El activo se compone de los fondos, valores, derechos y bienes cuantificados en términos monetarios, los cuales dispone el **Congreso del Estado**, para la operatividad y la prestación de servicios públicos, éste se integra como sigue:

**Circulante**

**Efectivo y Equivalentes**

El rubro de efectivo y equivalentes al 31 de diciembre de 2018, asciende a \$ 7,316,727.78, el cual representa el 97.4 por ciento del total de activo circulante, se integra por la disponibilidad financiera para cubrir los compromisos de pagos a los diferentes proveedores, así como, pagos de impuestos y otras contribuciones; así también, para cubrir gastos menores y emergentes, mismos que se encuentran pendientes de ser reintegrados. También, se encuentran los depósitos otorgados a terceros por el servicio de arrendamiento de instalaciones o equipos utilizados.

TIPO	MONTO
<b>Efectivo</b>	\$ 26,863.63
<b>Bancos/Dependencias y Otros</b>	286,656.92
<b>Fondos con Afectación Específica</b>	6,983,207.23
<b>Depósitos de Fondos de Terceros en Garantía y/o Administración</b>	20,000.00
<b>Total</b>	<b>\$ 7,316,727.78</b>



TIPO	MONTO
<b>Fondos con Afectación Específica</b>	
Impuesto a la Venta Final de Gasolina y Diesel (2018)	3,907,680.11
Fondo General de Participaciones (2018)	(4,438.74)
Fondo para el Fortalecimiento Financiero Ramo 23 (2018)	(18,873.92)
Ingresos Estatales (2018)	3,098,839.78
<b>Total</b>	<b>\$ 6,983,207.23</b>

### Derechos a Recibir Efectivo o Equivalentes

Este rubro del activo asciende a \$ 193,597.46, el cual representa el 2.5 por ciento del total del activo circulante, corresponde al periodo que se informa, y de ejercicios anteriores; por los gastos a comprobar que representan cuentas incobrables, los cuales se encuentran pendientes de regularizar al 31 de diciembre de 2018. Derivado de lo anterior, se están realizando las gestiones necesarias ante la Secretaría de Hacienda para su comprobación y/o regularización.

TIPO	VENCIMIENTO (DÍAS)	MONTO
<b>Deudores Diversos por Cobrar a Corto Plazo</b>		
Gastos a Comprobar	≤ 365	193,597.46
<b>Total</b>		<b>\$ 193,597.46</b>

### **No Circulante**

### Derechos a Recibir Efectivo o Equivalentes a Largo Plazo

Este rubro del activo es de \$ 8,029,911.54, el cual representa el 7.9 por ciento del total no circulante, corresponde al periodo que se informa, y de ejercicios anteriores; por los documentos por cobrar y deudores diversos a largo plazo que representan cuentas incobrables, los cuales se encuentran pendientes de regularizar al 31 de diciembre de 2018. Derivado de lo anterior, se están realizando las gestiones necesarias ante la Secretaría de Hacienda para su comprobación y/o regularización.

TIPO	VENCIMIENTO (DÍAS)	MONTO
<b>Derechos a Recibir Efectivo o Equivalentes a Largo Plazo</b>		
Documentos por Cobrar a Largo Plazo	> 365	42,871.49
Deudores Diversos a Largo Plazo		7,987,040.05
<b>Total</b>		<b>\$ 8,029,911.54</b>



TIPO	VENCIMIENTO (DÍAS)	MONTO
<b>Documentos por Cobrar a Largo Plazo</b>		
Subsidios al Empleo	> 365	42,871.49
	<b>Total</b>	<b>\$ 42,871.49</b>

TIPO	VENCIMIENTO (DÍAS)	MONTO
<b>Deudores Diversos a Largo Plazo</b>		
Gastos a comprobar, deudores sujetos a revisión, cargos bancarios	> 365	7,987,040.05
	<b>Total</b>	<b>\$ 7,987,040.05</b>

### Bienes Muebles

Este rubro representa los bienes muebles que son propiedad del **Congreso del Estado**, como son: Mobiliario y Equipo de Administración, Mobiliario y Equipo Educacional y Recreativo, Vehículos y Equipo de Transporte, Equipos de Defensa y Seguridad, Maquinaria, Otros Equipos y Herramientas y Colecciones, Obras de Arte y Objetos Valiosos, que aún se encuentran en buenas condiciones y que son básicos para la operatividad del mismo; los cuales fueron adquiridos con recursos presupuestales, así como, algunos fueron obtenidos mediante transferencias de otros organismos, en el periodo que se informa, así como, en ejercicios anteriores.

Al 31 de diciembre de 2018, este rubro asciende a \$ 13,715,898.37, que representa el 13.5 por ciento del activo no circulante.

TIPO	MONTO
<b>Mobiliario y Equipo de Administración</b>	\$ 4,955,214.63
<b>Mobiliario y Equipo Educacional y Recreativo</b>	276,506.29
<b>Vehículos y Equipo de Transporte</b>	567,725.99
<b>Equipos de Defensa y Seguridad</b>	12,736.80
<b>Maquinaria, Otros Equipos y Herramientas</b>	6,313,439.76
<b>Colecciones, Obras de Arte y Objetos Valiosos</b>	1,590,274.90
<b>Total</b>	<b>\$ 13,715,898.37</b>

### Activos Intangibles

Este rubro representa los activos intangibles que son propiedad del **Congreso del Estado**, como son: software y licencias, que aún se encuentran en buenas condiciones y que son básicos para la operatividad de las áreas administrativas; los cuales fueron adquiridos con recursos presupuestales, en ejercicios anteriores.



Al 31 de diciembre de 2018, este rubro asciende a \$ 628,209.40, que representa el 0.6 por ciento del activo no circulante.

TIPO	MONTO
Software	\$ 594,393.00
Licencias	33,816.40
<b>Total</b>	<b>\$ 628,209.40</b>

### Activos Diferidos

Al 31 de diciembre de 2018, este rubro refleja un monto de \$ 79,238,006.41 el cual representa el 99.5 por ciento del total del activo no circulante, se encuentra integrado por los recursos otorgados para el pago a proveedores, sueldos, créditos, compensaciones especiales, estímulos, otros impuestos, etc. Así como operaciones que están en proceso de regularización presupuestal y contable del periodo que se informa y de ejercicios anteriores; actualmente se están llevando a cabo las gestiones necesarias ante la Secretaría de Hacienda para su regularización correspondiente.

TIPO	MONTO
<b>Activos Diferidos</b>	
Anticipos a Largo Plazo	\$ 1,903,598.47
Otros Activos Diferidos	77,334,407.94
<b>Total</b>	<b>\$ 79,238,006.41</b>

TIPO	MONTO
<b>Anticipo a Largo Plazo</b>	
Proveedores	\$ 1,903,598.47
<b>Total</b>	<b>\$ 1,903,598.47</b>

TIPO	MONTO
<b>Otros Activos Diferidos</b>	
Sueldos, Cuotas, Créditos, Bienes	\$ 77,334,407.94
<b>Total</b>	<b>\$ 77,334,407.94</b>



## PASIVO

Es el conjunto de cuentas que permite el registro de las obligaciones contraídas por el **Congreso del Estado**, para el desarrollo de sus funciones y la prestación de los servicios públicos. Al 31 de diciembre de 2018, los estados financieros reflejan principalmente pasivo circulante o corto plazo, es decir, aquellas obligaciones en que la exigibilidad de pago es menor a un año.

### Circulante

#### Cuentas por Pagar a Corto Plazo

Al 31 de diciembre de 2018, este rubro asciende a \$ 98,310,564.12, el cual representa el 100.0 por ciento del total del pasivo circulante, se integra principalmente por las prestaciones salariales como son: sueldos, remuneraciones al personal de ejercicios anteriores, así como, por las aportaciones patronales al IMSS, e INFONAVIT. Así mismo, por los compromisos contraídos por la adquisición de bienes de consumo e inventariables, y por la contratación de servicios con proveedores, necesarios para el funcionamiento del organismo, las cuales se encuentran pendiente de pago.

Así mismo, las transferencias por pagar a corto plazo se integraron por concepto de subsidios y ayudas sociales del ejercicio que se informa.

Además, se integra por las retenciones y contribuciones a favor de terceros como son: ISSS, 2 por ciento del Impuesto sobre Nóminas, (prestadores de servicios), I.S.R. 10 por ciento ( Arrendamiento ), créditos ( FONACOT, INFONAVIT), préstamos y otras retenciones a terceros, los cuales se encuentran pendientes de enterar.

También, se encuentran registrados los anticipos de ministraciones, préstamos, gastos de operación y viáticos, mismas que se encuentran pendientes de regularizar, para ello se está llevando a cabo las gestiones correspondientes ante la Secretaría de Hacienda para dicha regularización.

TIPO	VENCIMIENTO (DIAS)	MONTO
<b>Servicios Personales por Pagar a Corto Plazo</b>	≤ 365	\$ 1,115,098.35
<b>Proveedores por Pagar a Corto Plazo</b>	≤ 365	3,091,409.17
<b>Transferencias Otorgadas por Pagar a Corto Plazo</b>		3,127,618.61
<b>Retenciones y Contribuciones por Pagar a Corto Plazo</b>	≤ 365	48,293,172.83
<b>Otras Cuentas por Pagar a Corto Plazo</b>	≤ 365	42,683,265.16
	<b>Total</b>	<b>\$ 98,310,564.12</b>



## NOTAS AL ESTADO DE ACTIVIDADES

El Estado de Actividades refleja el resultado entre el saldo total de los ingresos captados y el saldo total de los gastos incurridos por el **Congreso del Estado**, cuya diferencia positiva o negativa determina el ahorro o desahorro del 1 de enero al 31 de diciembre de 2018, sin considerar la inversión física en bienes muebles, de esta forma el resultado durante este periodo refleja un ahorro por \$ 970,510.54.

### Ingresos y Otros Beneficios

Este rubro está integrado por recursos presupuestales a través de transferencias que la Secretaría de Hacienda realiza con base al presupuesto autorizado, para llevar a cabo las actividades del organismo; así también, por los rendimientos bancarios y diferencias, correspondiente a la apertura y cuentas bancarias.

TIPO	NATURALEZA	MONTO
<b>Otros Ingresos y Beneficios</b>		
Operaciones Internas de Egresos	Acreedora	\$ 301,989,619.05
Otros Ingresos Financieros	Acreedora	13,438.98
Otros Ingresos y Beneficios Varios	Acreedora	58.20
	<b>Total</b>	<b>\$ 302,003,116.23</b>

### Gastos y Otras Pérdidas

Los gastos y otras pérdidas lo integran todas las erogaciones realizadas en la operatividad, principalmente en los capítulos 1000 Servicios Personales, 2000 Materiales y Suministros, 3000 Servicios Generales y 4000 Transferencias, Asignaciones, Subsidios y Otras Ayudas; así como Otros Gastos.

TIPO	MONTO
<b>Gastos y Otras Pérdidas</b>	
<b>Gastos de Funcionamiento</b>	
Servicios Personales	\$ 182,545,233.13
Materiales y Suministros	31,871,020.77
Servicios Generales	79,931,928.07
<b>Transferencias, Asignaciones, Subsidios y Otras Ayudas</b>	
Subsidios y Subvenciones	4,870,898.61
Ayudas Sociales	1,763,330.00
<b>Otros Gastos y Pérdidas Extraordinarias</b>	
Otros Gastos	50,195.11
	<b>Total</b>
	<b>\$ 301,032,605.69</b>



Del total de los Gastos y Otras Pérdidas, se explican aquellas que en lo individual representan el 10 por ciento o más, de la totalidad de las mismas, el cual se integra de la siguiente manera: el importe de \$ 182,545,233.13 correspondiente a pagos de sueldos y salarios del personal que labora en el **Congreso del Estado**, así como, el monto \$ 31,871,020.77 en el capítulo 2000 Materiales y Suministros y el importe de \$ 79,931,928.07 del capítulo 3000 Servicios Generales, por concepto de servicios recibidos durante la operatividad, correspondiente al 31 de diciembre de 2018.

<b>CONCILIACIÓN ENTRE LOS INGRESOS PRESUPUESTARIOS Y CONTABLES CORRESPONDIENTE DEL 1 DE ENERO AL 31 DE DICIEMBRE DE 2018</b>		
<b>Ingresos Presupuestarios</b>		<b>\$ 301,989,619.05</b>
<b>Más: Ingresos Contables no Presupuestarios</b>		
Incremento por Variación de Inventarios		13,497.18
Disminución del Exceso de Estimaciones por Pérdida o Deterioro u Obsolescencia		
Disminución del Exceso de Provisiones		
Otros ingresos y Beneficios Varios	58.20	
Otros Ingresos Contables no Presupuestarios	13,438.98	
<b>Menos: Ingresos Presupuestarios no Contables</b>		
Productos de Capital		0
Aprovechamientos de Capital		
Ingresos Derivados de Financiamiento		
Otros ingresos Presupuestarios no Contables		
<b>Igual: Ingresos Contables</b>		<b>\$ 302,003,116.23</b>



<b>CONCILIACIÓN ENTRE LOS EGRESOS PRESUPUESTARIOS Y LOS GASTOS CONTABLES CORRESPONDIENTE DEL 1 DE ENERO AL 31 DE DICIEMBRE DE 2018</b>		
<b>Total Egresos (Presupuestarios)</b>		<b>\$ 301,710,786.01</b>

<b>Menos: Egresos Presupuestarios no Contables</b>		<b>678,180.92</b>
Mobiliario y Equipo de Administración	341,940.92	
Mobiliario y Equipo Educativo y Recreativo	13,000.00	
Equipo e Instrumental Médico y de Laboratorio		
Vehículos y Equipo de Transporte		
Equipo de Defensa y Seguridad		
Maquinaria, Otros Equipos y Herramientas	304,680.00	
Activos Biológicos		
Bienes Inmuebles		
Activos Intangibles	18,560.00	
Obra Pública en Bienes Propios		
Acciones y Participaciones de Capital		
Compra de Títulos y Valores		
Inversiones en Fideicomisos, Mandatos y Otros Análogos		
Provisiones para Contingencias y Otras Erogaciones Especiales		
Amortización de la deuda pública		
Adeudos de Ejercicios Fiscales Anteriores (ADEFAS)		
Otros Egresos Presupuestales no Contables		

<b>Más: Gastos Contables no Presupuestales</b>		<b>0.60</b>
Estimaciones, Depreciaciones, Deterioros, Obsolescencias y Amortizaciones		
Provisiones		
Disminución de Inventarios		
Aumento por Insuficiencia de Estimaciones por Pérdida o Deterioro u Obsolescencia		
Aumento por Insuficiencia de Provisiones		
Otros Gastos	0.60	
Otros Gastos Contables no Presupuestales		

<b>Igual: Total de Gasto Contable</b>
---------------------------------------

<b>\$ 301,032,605.69</b>
--------------------------





## NOTAS AL ESTADO DE VARIACIÓN EN LA HACIENDA PÚBLICA

El Estado de Variación en la Hacienda Pública muestra las modificaciones o cambios realizados en la Hacienda Pública del **Congreso del Estado**. Al 31 de diciembre del ejercicio fiscal 2018, se obtuvo un saldo de \$ 10,811,786.84.

La Hacienda Pública representa el importe de los bienes y derechos, dicho importe es modificado por el resultado positivo al período que se informa el cual asciende a \$ 970,510.54.

Así también, es modificado por el aumento o disminución al patrimonio, derivado del registro de movimientos realizados durante el periodo que se informa.

TIPO	MONTO
<b>Patrimonio Generado</b>	
Resultados del Ejercicio (Ahorro/Desahorro)	970,510.14
Resultados de Ejercicios Anteriores	9,841,276.30
<b>Total</b>	<b>\$ 10,811,786.84</b>

### Patrimonio Generado

#### Resultados del Ejercicio (Ahorro/Desahorro)

El resultado positivo obtenido al periodo que se informa asciende a \$ 970,510.54 y representa la adquisición de bienes muebles considerada como inversión, así como, la disponibilidad financiera para cubrir gastos de operación y/o inversión.

TIPO	PROCEDENCIA	MONTO
<b>Patrimonio Generado</b>	Ingresos y Otros	\$ 970,510.54
Resultados del Ejercicio (Ahorro/Desahorro)	Beneficios menos Gastos y Otras Pérdidas	

#### Resultados de Ejercicios Anteriores

Este rubro se integra principalmente por saldos de años anteriores, así como, por el traspaso del resultado del ejercicio anterior, efectuado al inicio del presente ejercicio; también se incluyen, aquellos movimientos realizados en el periodo que se informa por concepto de: reintegros de años anteriores y depuración de saldos.

TIPO	PROCEDENCIA	MONTO
<b>Patrimonio Generado</b>	Traspasos,	\$ 9,841,276.30
Resultados de Ejercicios Anteriores	Reintegros y Depósitos	



### NOTAS AL ESTADO DE FLUJOS DE EFECTIVO

1.- El análisis de los saldos inicial y final que figuran en la última parte del Estado de Flujos de Efectivo en la cuenta de efectivo y equivalentes es como sigue:

#### Efectivo y Equivalentes

CUENTAS	EJERCICIO 2018	EJERCICIO 2017
Efectivo	\$26,863.63	\$0.00
Bancos/Dependencias y Otros	286,656.92	12,358,383.41
Fondos con Afectación Específica	6,983,207.23	19,456,166.41
Depósitos de Fondos de Terceros en Garantía y/o Administración	20,000.00	20,000.00
<b>Total de Efectivo y Equivalentes</b>	<b>\$ 7,316,727.78</b>	<b>\$ 31,834,549.82</b>

2.- Al 31 de diciembre de 2018, se realizaron adquisiciones de bienes muebles con recursos presupuestales, por un importe total de \$

659,620.92, mismas que a continuación de describen:

Adquisiciones de enero a diciembre de 2018:

TIPO	MONTO
Mobiliario y Equipo de Administración	\$ 341,940.92
Mobiliario y Equipo Educativo y Recreativo	\$ 13,000.00
Maquinaria, Otros Equipos y Herramientas	304,680.00
<b>Total</b>	<b>\$ 659,620.92</b>

3.- Conciliación de los Flujos de Efectivo Netos de las Actividades de Operación y la cuenta de Ahorro/Desahorro antes de Rubros Extraordinarios.

CONCEPTO	EJERCICIO 2018	EJERCICIO 2017
<b>Ahorro/Desahorro antes de Rubros Extraordinarios</b>	<b>\$ 1,020,705.65</b>	<b>\$ 11,275,062.06</b>
Movimientos de partidas (o rubros) que no afectan el efectivo		
Disminución de Bienes por Pérdida, Obsolescencia y Deterioro	0	0
Otros Gastos Varios	50,195.11	83,618.85
<b>Flujos de Efectivo Netos de las Actividades de Operación</b>	<b>\$ 970,510.54</b>	<b>\$ 11,191,443.21</b>



### NOTAS DE MEMORIA (CUENTAS DE ORDEN)

Las cuentas de orden se utilizan para registrar los movimientos de valores que no afecten o modifiquen el balance del **Congreso del Estado**, sin embargo, su incorporación en libros es necesaria con fines de recordatorio contable, de control y en general sobre los aspectos administrativos, o bien, para consignar sus derechos o responsabilidades contingentes que puedan, o no, presentarse en el futuro.

Al 31 de diciembre de 2018, las cuentas que se manejan para efectos de estas Notas son las siguientes:

NOMBRE	2018
<b>Cuentas de Orden Contables y Presupuestarias</b>	<b><u>\$ 278,833.04</u></b>
<b>Contables</b>	
Valores	
Emisión de Obligaciones	
Avales y Garantías	
Juicios	
Inversión Mediante Proyectos para Prestación de Servicios (PPS) y Similares	
Bienes en Concesionados o en Comodato	
Bienes Arqueológicos, Artísticos e Históricos en Custodia	
<b>Presupuestarias</b>	<b><u>\$ 278,833.04</u></b>
Cuentas de Ingresos	
Cuentas de Egresos	\$ 278,833.04

- Contables.- No presenta movimientos a la fecha.
- Presupuestarias.- El saldo de esta cuenta muestra el presupuesto por ejercer al periodo que se informa, el cual representa una economía del total del presupuesto autorizado del ejercicio 2018.



---

## NOTAS DE GESTIÓN ADMINISTRATIVA

---

### 1.- Introducción

**H. Congreso del Estado;** es un organismo auxiliar del Ejecutivo Estatal, con personalidad jurídica y patrimonio propio, autonomía administrativa, presupuestal, técnica, de gestión, de operación y de ejecución para el adecuado desarrollo de sus atribuciones, de conformidad a lo establecido en el artículo 1º del decreto de creación del mismo.

(H. Congreso del Estado) es la instancia facultada para establecer y dirigir las políticas en materia de comunicación social de la administración pública estatal, de conformidad con los objetivos, metas y lineamientos que determine el titular del poder ejecutivo.

### MISIÓN

Integrar y difundir acciones, proyectos, estrategias, y programas de Gobierno, fomentando la cultura de la participación, información y transparencia a la sociedad, a través de los medios masivos de comunicación.

### VISIÓN

Ser la instancia rectora de la administración pública estatal para la óptima integración y difusión de las acciones, proyectos, estrategias, y programas de Gobierno, procurando que la sociedad reciba de manera eficiente y veraz la información que se genere.

### 2.- Panorama Económico y Financiero

La situación económica y financiera del **Congreso del Estado** fue aceptable durante el ejercicio; debido a que fueron tomados en cuenta todos los lineamientos y normas emitidos por el Consejo Nacional de Armonización Contable (CONAC), y los recursos ministrados por la Secretaría de Hacienda fueron presupuestados y erogados de manera adecuada tanto presupuestal, contable y financiera.

### 3.- Autorización e Historia

#### a) *Fecha de Creación*

El **Congreso del Estado**; fue creado el 20 de Mayo de 2009, mediante publicación Número 1156-A-2009-B en el periódico oficial Número 165.

En el periodo de 1970-1977, se constituye el Departamento de Prensa del Gobierno del Estado; que posteriormente, en el periodo de 1977-1983, quedó integrado dentro de la Dirección de Información y Relaciones Públicas.

En el mismo periodo, desaparece dicha Dirección y se crea la Dirección de Información y Relaciones Públicas por un lado, y por otro, la Dirección de Comunicación Social; esta última conforme a la Ley Orgánica de la Administración Pública del Estado de Chiapas, publicada en el Periódico Oficial de fecha 08 de diciembre de 1998, quedando adherida a la Secretaría de Gobierno a nivel departamento.



Para el año de 1990, dicho departamento sufre una modificación en su estructura; al mismo tiempo que se independiza de la Secretaría de Gobierno; se constituye como un órgano de apoyo al Ejecutivo, como Coordinación de Comunicación Social.

Con fecha 1° de Julio del año 2000, se autoriza la reorganización estructural y de plantilla de la Coordinación con el objeto de que cuente con una estructura organizacional acorde a las necesidades actuales para mejorar los servicios que en el ámbito de su competencia le corresponda.

Mediante publicación Número 254-A-2000; a través del Periódico Oficial Número 032 de fecha 26 de Julio del año 2000, en donde por acuerdo del Ejecutivo del Estado se crea la Gubernatura, que comprenderá entre otras la Coordinación de Comunicación Social.

Con fecha 04 de Febrero de 2004; a través del Periódico Oficial Número 219, con publicación N°1334-A-2004, el titular del Ejecutivo Estatal, delega facultades a la Coordinación de Comunicación Social.

El 03 de Agosto de 2004; mediante dictamen N° SA/SUBAPyDDA/223/2004, se autoriza la reestructuración orgánica y adecuación de plantilla de plazas de la Coordinación de Comunicación Social, con el objeto de mejorar las acciones que permiten una comunicación directa entre autoridades, medios de comunicación y sociedad.

Posteriormente se reforman y adicionan disposiciones del acuerdo que crea la Gubernatura; acuerdo que se publicó en el Periódico Oficial Número 391, de fecha 07 de febrero de 2007 con publicación Número 2923-A-2006.

Con fecha 29 de diciembre de 2008; a través del Periódico Oficial Número 134, publicación N°1012-A-2008-B, se emite decreto por el que se crea (Nombre del Organismo Público), como un organismo auxiliar, que dependerá directamente del Poder Ejecutivo del Estado, y que será el organismo encargado de establecer y dirigir las políticas en materia de comunicación social de la administración pública, con personalidad jurídica y patrimonio propio, autonomía administrativa, presupuestal, técnica, de gestión, de operación y de ejecución para el adecuado desarrollo de sus atribuciones.

#### ***b) Principales Cambios en su Estructura***

Con la creación del **Congreso del Estado**; también se emitió el reglamento interior de dicho Instituto; el cual muestra la nueva estructura organizacional y las competencias de cada una de sus áreas administrativas. El reglamento interior, fue publicado el 20 de Octubre de 2010 en el periódico oficial del Gobierno del Estado N°257, pero la estructura organizacional oficialmente fue autorizada por la Secretaría de Hacienda a partir del 19 de Octubre de 2009, mediante dictamen N° SH/SUBA/DGRH/DO/242/2009, de fecha 19 de Octubre de 2009.

#### **4.- Organización y Objeto Social**

##### ***a) Objeto Social***

**H. Congreso del Estado**, es responsable de integrar y difundir con oportunidad las acciones y hechos de interés social, económico y político de la gestión gubernamental.

**b) Principal Actividad**

- Establecer y dirigir políticas en materia de comunicación social del poder ejecutivo del estado de conformidad con los objetivos, metas y lineamientos que determine el Gobernador del Estado.
- Difundir a través de los medios de comunicación los programas y acciones políticas y sociales de la administración pública estatal, así como la participación del Gobernador del Estado en todo tipo de eventos que revistan importancia para la vida pública de la entidad.
- Realizar las acciones necesarias para que los medios de comunicación cuenten con información oficial, veraz y oportuna sobre las obras, programas y en general, las acciones que realiza el poder ejecutivo.
- Dar a conocer las gestiones que en beneficio del estado lleve a cabo el titular del ejecutivo, con el fin de que la población conozca, con el mayor apego a la verdad y a los hechos, los esfuerzos que cotidianamente se realizan para la superación y desarrollo de la entidad y de sus ciudadanos.
- Apoyar a las diferentes dependencias del gobierno del estado en la difusión de sus programas y metas de trabajo, con el fin de que prevalezca una unidad de criterio en todo lo relativo a la comunicación social.
- Ser el conducto por el cual las dependencias y entidades; realicen actividades relacionadas con publicidad, propaganda, publicaciones especiales y tareas a fines de conformidad con lo establecido en las disposiciones jurídicas aplicables en la materia.
- Suscribir, en representación del poder ejecutivo del estado, todos aquellos instrumentos jurídicos que resulten necesarios para que las acciones de Gobierno sean debidamente difundidas y hechas del conocimiento de la población.
- Elevar los criterios de contenido, calidad y producción de la publicidad de la administración pública estatal.
- Conformar un sistema integral de comunicación social del poder ejecutivo, a través de la participación informativa de medios de comunicación públicos y privados, para difundir las tareas del Gobierno Estatal.
- Establecer la coordinación necesaria con los organismos públicos de la administración pública, con el propósito de unificar criterios estratégicos y acciones en materia de comunicación social.
- Informar a la población a través de los medios de comunicación, sobre la naturaleza, funciones, programas y avances de las dependencias y entidades estatales que ofrecen servicios a la comunidad.
- Coordinar y difundir los boletines, comunicados, publicidad, mensajes e informes de las dependencias y entidades estatales.
- Establecer las políticas de selección, elaboración y distribución de las síntesis informativas de cobertura estatal y nacional.
- Realizar y fomentar estudios de imagen institucional de medición de la opinión pública y análisis de posicionamiento de la administración pública estatal.
- Los demás asuntos que le correspondan en términos de las leyes aplicables, su reglamento interior y los que le instruya el Gobernador del Estado.

**c) Ejercicio Fiscal  
2018****c) Régimen Jurídico**



El **Congreso del Estado**; está registrada ante el Servicio de Administración Tributaria como persona moral con fines no lucrativos, cuya actividad económica es la administración pública estatal en general, y sus obligaciones son las siguientes:

- Presentar la declaración y pago provisional mensual de retenciones de impuestos sobre la renta (ISR), y sueldos y salarios.
- Presentar la declaración anual donde se informe sobre las retenciones de los trabajadores que recibieron sueldos y salarios, y trabajadores asimilados a salarios.
- Presentar declaración informativa anual de subsidio al empleo.
- Presentar declaración informativa mensual de proveedores por tasas de IVA y de IEPS.

**e) Consideraciones Fiscales del Ente**

El **Congreso del Estado**, se ubica dentro de las personas morales a que se refiere el artículo 95 y 102 de la LISR, pero tiene otras obligaciones como:

- Presentar la declaración y pago provisional de retenciones de ISR por Sueldos y Salarios
- INFONAVIT
- IMSS
- 2% Impuesto Sobre Nóminas
- 10% de ISR por Arrendamientos de Inmuebles
- 2% Impuesto Sobre Nóminas a prestadores de servicios

**f) Estructura Organizacional Básica**

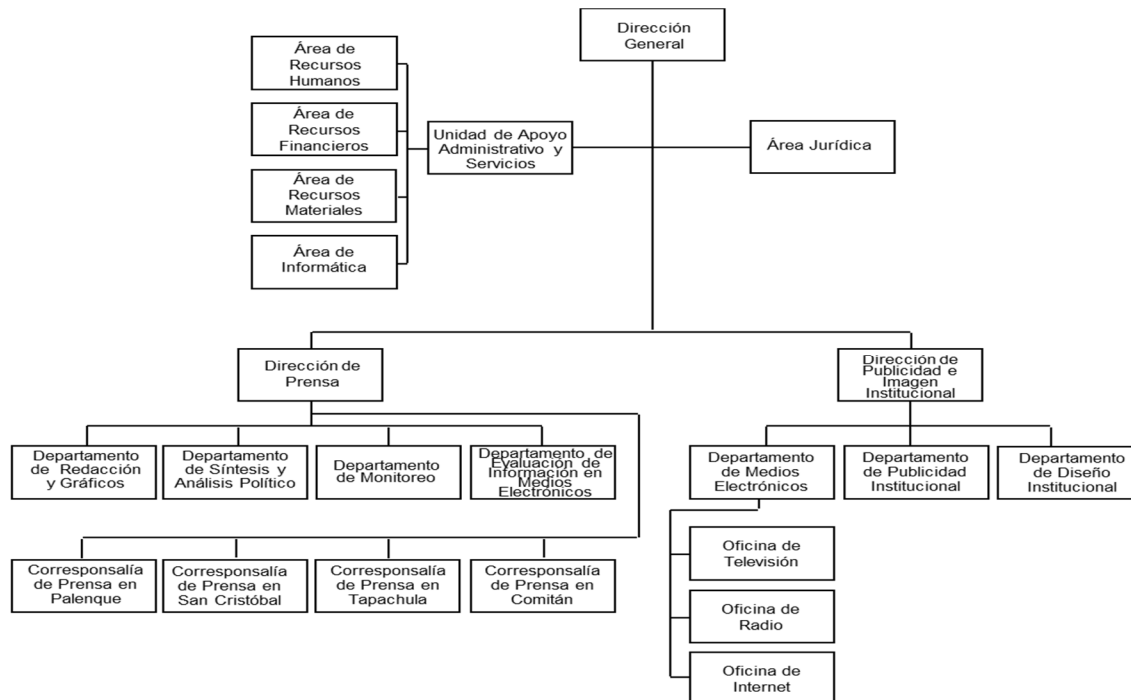



**g) Fideicomisos, Mandatos y Análogos de los cuales es Fideicomitente o Fideicomisario**  
(No Aplica)

**5.- Bases de Preparación de los Estados Financieros**

Para llevar a cabo la preparación de los Estados Financieros del presente ejercicio se consideró lo siguiente:

a) Si se ha observado la normatividad emitida por el CONAC y las disposiciones legales aplicables.

Se ha observado en cierta medida la Normatividad emitida por el CONAC y la Ley General de Contabilidad Gubernamental (LGCG), para la emisión de los estados financieros.

b) La normatividad aplicada para el reconocimiento, valuación y revelación de los diferentes rubros de la información financiera, así como las bases de medición utilizadas para la elaboración de los estados financieros; por ejemplo: costo histórico, valor de realización, valor razonable, valor de recuperación o cualquier otro método empleado y los criterios de aplicación de los mismos.

Todas las cuentas que afectan económicamente al **Congreso del Estado**, están cuantificados en términos monetarios y se registran al costo histórico. El costo histórico de las operaciones corresponde al monto erogado para su adquisición conforme a la documentación contable original justificativa y comprobatoria.

c) Postulados básicos.

Las bases de preparación de los estados financieros del **Congreso del Estado**, aplican los postulados básicos siguientes:

- 1.- Sustancia Económica
- 2.- Entes Públicos
- 3.- Existencia Permanente
- 4.- Revelación Suficiente
- 5.- Importancia Relativa
- 6.- Registro e Integración Presupuestaria
- 7.- Consolidación de la Información Financiera
- 8.- Devengo Contable
- 9.- Valuación
- 10.- Dualidad Económica
- 11.- Consistencia

d) Normatividad supletoria. En caso de emplear varios grupos de normatividades (normatividades supletorias), deberá realizar la justificación razonable correspondiente, su alineación con los PBCG y a las características cualitativas asociadas descritas en el MCCG (documentos publicados en el Diario Oficial de la Federación, agosto 2009). (No Aplica)

e) Para las Entidades que por primera vez estén implementando la base devengado de acuerdo a la Ley de Contabilidad; deberán considerar políticas de reconocimientos, plan de implementación, presentar los últimos estados financieros con la Normatividad anteriormente utilizada. (No Aplica)





#### **6.- Políticas de Contabilidad Significativas**

(No Aplica)

#### **7.- Posición en Moneda Extranjera y Protección por Riesgo Cambiario**

(No Aplica)

#### **8.- Reporte Analítico del Activo**

El estado analítico del activo, muestra la variación entre el saldo final y el saldo inicial del periodo. Al 31 de diciembre de 2018, se reporta una variación negativa de \$ 26,227,823.05, el cual es menor en comparación al ejercicio 2017.

La variación que presenta el activo, se integra de la siguiente manera:

- a) La variación negativa por \$ 24,517,822.04, del rubro efectivo y equivalentes se debe a las Ministraciones y Depósitos de las mismas y por depósitos en garantía (Arrendamiento).
- b) La variación positiva por \$ 193,597.46, del rubro derechos a recibir efectivo o equivalentes se debe a la reclasificación de las Cuentas por pagar a corto plazo y a Deudores diversos por cobrar a corto plazo.
- c) La variación negativa por \$ 1,903,598.47 del rubro Derechos a recibir bienes o servicios se debe a que se otorgan Anticipos a proveedores por adquisición de bienes y al cierre del ejercicio están pendientes de su cancelación, lo que genera una mayor del ejercicio anterior.
- d) La variación positiva por \$ 659,620.92, del rubro de Bienes Muebles se debe a la adquisición der mobiliario y equipo con recursos presupuestales para diversas áreas de este Organismo.
- e) La variación positiva por \$ 18,560.00 del rubro de Activos intangibles se debe a la adquisición de software para el uso de este H. Congreso del Estado.
- f) La variación positiva por \$ 15,413,008.63 del rubro de Activos diferidos se debe a los gastos correspondientes a los ejercicios 2018.



**CONGRESO DEL ESTADO  
SISTEMA CONTABLE 2018  
NOTAS A LOS ESTADOS FINANCIEROS**

**DEL 1o. DE ENERO AL 31 DE DICIEMBRE DE 2018**

Página 18 de 19

Fecha: 06/02/2019

CONCEPTO	SALDO INICIAL	CARGOS DEL PERIODO	ABONOS DEL PERIODO	SALDO FINAL	VARIACIÓN DEL PERIODO
<b>ACTIVO</b>	<b>119,258,984.46</b>	<b>760,153,428.90</b>	<b>770,290,062.40</b>	<b>109,122,350.96</b>	<b>(10,136,633.50)</b>
<b>Activo Circulante</b>	<b>33,738,148.29</b>	<b>723,870,840.57</b>	<b>750,098,663.62</b>	<b>7,510,325.24</b>	<b>(26,227,823.05)</b>
Efectivo y Equivalentes	31,834,549.82	716,570,594.56	741,088,416.80	7,316,727.78	(24,517,822.04)
Derechos a Recibir Efectivo o Equivalentes		7,300,246.01	7,106,648.55	193,597.46	193,597.46
Derechos a Recibir Bienes o Servicios	1,903,598.47		1,903,598.47		(1,903,598.47)
Inventarios					
Almacenes					
<b>Activo No Circulante</b>	<b>85,520,836.17</b>	<b>36,282,588.33</b>	<b>20,191,398.78</b>	<b>101,612,025.72</b>	<b>16,091,189.55</b>
Inversiones Financieras a Largo Plazo					
Derechos a Recibir Efectivo o Equivalentes a Largo Plazo	8,029,911.54			8,029,911.54	
Bienes Inmuebles, Infraestructura y Construcciones en Proceso					
Bienes Muebles	13,056,277.45	709,815.43	50,194.51	13,715,898.37	659,620.92
Activos Intangibles	609,649.40	18,560.00		628,209.40	18,560.00
Activos Diferidos	63,824,997.78	35,554,212.90	20,141,204.27	79,238,006.41	15,413,008.63
Otros Activos no Circulantes					

**9.- Fideicomisos, Mandatos y Análogos**

(No Aplica)

**10.- Reporte de la Recaudación**

(No Aplica)

**11.- Información sobre la Deuda y el Reporte Analítico de la Deuda**

(No Aplica)

**12.- Calificaciones Otorgadas**

(No Aplica)

### 13.- Proceso de Mejora

#### a) *Principales Políticas de Control Interno*

- Manual de Procedimientos: Nos indica los procedimientos que debemos seguir de forma ordenada en el desarrollo de las actividades; evitando duplicidad de esfuerzos.
- Ley General de Contabilidad Gubernamental (LGCG): Nos establece los criterios generales que rigen la contabilidad gubernamental y la emisión de información financiera, incluyendo la presupuestaria y programática en forma razonable y transparente.
- Normatividad Contable: Tiene por objeto efectuar el registro contable de los recursos públicos y la preparación de informes financieros de forma armonizada, que dan transparencia para la interpretación, evaluación, fiscalización y entrega de informes; regulando las operaciones contables.
- Normas Presupuestarias: Nos indica cómo se ejecuta el gasto público, administrándolo con eficiencia, eficacia, economía, transparencia y honradez, para rendir cuentas de los recursos públicos, así mismo contribuir a fortalecer la armonización presupuestaria y contable.

#### b) *Medidas de Desempeño Financiero, Metas y Alcance*

1.- Se continúa trabajando en el cambio trascendental que es el proceso de armonización contable para atender en tiempo y forma el nuevo esquema de la contabilidad gubernamental, y generando así los beneficios en materia de información financiera, transparencia y rendición de cuentas.

### 14.- Información por Segmentos

(No Aplica)

### 15.- Eventos Posteriores al Cierre

(No Aplica)

### 16.- Partes Relacionadas

“No existen partes relacionadas que pudieran ejercer influencia significativa sobre la toma de decisiones financieras y operativas”

### 17.- Responsabilidad sobre la Presentación Razonable de la Información Contable

“Bajo protesta de decir verdad declaramos que los Estados Financieros y sus Notas, son razonablemente correctos y son responsabilidad del emisor”

**CONGRESO DEL ESTADO**
**SISTEMA CONTABLE 2018**
**ESTADO ANALÍTICO DE INGRESOS**
**DEL 1o. DE ENERO AL 31 DE DICIEMBRE DE 2018**

Página 1 de 1

Fecha:

12/02/2019

RUBRO DE INGRESOS	INGRESO					DIFERENCIA
	ESTIMADO	AMPLIACIONES Y REDUCCIONES	MODIFICADO	DEVENGADO	RECAUDADO	(RECAUDADO - ESTIMADO)
Impuestos	0.00	0.00	0.00	0.00	0.00	0.00
Cuotas y Aportaciones de Seguridad Social	0.00	0.00	0.00	0.00	0.00	0.00
Contribuciones de Mejoras	0.00	0.00	0.00	0.00	0.00	0.00
Derechos	0.00	0.00	0.00	0.00	0.00	0.00
<b>Productos</b>	<b>0.00</b>	<b>13,438.98</b>	<b>13,438.98</b>	<b>13,438.98</b>	<b>13,438.98</b>	<b>13,438.98</b>
Corriente	0.00	0.00	0.00	0.00	0.00	0.00
Capital	0.00	13,438.98	13,438.98	13,438.98	13,438.98	13,438.98
<b>Aprovechamientos</b>	<b>0.00</b>	<b>0.00</b>	<b>0.00</b>	<b>0.00</b>	<b>0.00</b>	<b>0.00</b>
Corriente	0.00	0.00	0.00	0.00	0.00	0.00
Capital	0.00	0.00	0.00	0.00	0.00	0.00
Ingresos por Venta de Bienes y Servicios	0.00	0.00	0.00	0.00	0.00	0.00
Participaciones y Aportaciones	0.00	0.00	0.00	0.00	0.00	0.00
Transferencias, Asignaciones, Subsidios y Otras Ayudas	283,879,769.88	18,109,849.17	301,989,619.05	301,989,619.05	301,989,619.05	18,109,849.17
Ingresos Derivados de Financiamientos	0.00	0.00	0.00	0.00	0.00	0.00
<b>Total</b>	<b>283,879,769.88</b>	<b>18,123,288.15</b>	<b>302,003,058.03</b>	<b>302,003,058.03</b>	<b>302,003,058.03</b>	
<b>Ingresos Excedentes</b>						<b>18,123,288.15</b>

RUBRO DE INGRESOS	INGRESO					DIFERENCIA
	ESTIMADO	AMPLIACIONES Y REDUCCIONES	MODIFICADO	DEVENGADO	RECAUDADO	(RECAUDADO - ESTIMADO)
<b>Ingresos del Gobierno</b>	<b>283,879,769.88</b>	<b>18,123,288.15</b>	<b>302,003,058.03</b>	<b>302,003,058.03</b>	<b>302,003,058.03</b>	<b>18,123,288.15</b>
Impuestos	0.00	0.00	0.00	0.00	0.00	0.00
Contribuciones de Mejoras	0.00	0.00	0.00	0.00	0.00	0.00
Derechos	0.00	0.00	0.00	0.00	0.00	0.00
<b>Productos</b>	<b>0.00</b>	<b>13,438.98</b>	<b>13,438.98</b>	<b>13,438.98</b>	<b>13,438.98</b>	<b>13,438.98</b>
Corriente	0.00	0.00	0.00	0.00	0.00	0.00
Capital	0.00	13,438.98	13,438.98	13,438.98	13,438.98	13,438.98
<b>Aprovechamientos</b>	<b>0.00</b>	<b>0.00</b>	<b>0.00</b>	<b>0.00</b>	<b>0.00</b>	<b>0.00</b>
Corriente	0.00	0.00	0.00	0.00	0.00	0.00
Capital	0.00	0.00	0.00	0.00	0.00	0.00
Participaciones y Aportaciones	0.00	0.00	0.00	0.00	0.00	0.00
Transferencias, Asignaciones, Subsidios y Otras Ayudas	283,879,769.88	18,109,849.17	301,989,619.05	301,989,619.05	301,989,619.05	18,109,849.17
<b>Ingresos de organismos y Empresas</b>	<b>0.00</b>	<b>0.00</b>	<b>0.00</b>	<b>0.00</b>	<b>0.00</b>	<b>0.00</b>
Cuotas y Aportaciones de Seguridad Social	0.00	0.00	0.00	0.00	0.00	0.00
Ingresos por Venta de Bienes y Servicios	0.00	0.00	0.00	0.00	0.00	0.00
Transferencias, Asignaciones, Subsidios y Otras Ayudas	0.00	0.00	0.00	0.00	0.00	0.00
<b>Ingresos Derivados de Financiamiento</b>	<b>0.00</b>	<b>0.00</b>	<b>0.00</b>	<b>0.00</b>	<b>0.00</b>	<b>0.00</b>
Ingresos Derivados de Financiamientos	0.00	0.00	0.00	0.00	0.00	0.00
<b>Total</b>	<b>283,879,769.88</b>	<b>18,123,288.15</b>	<b>302,003,058.03</b>	<b>302,003,058.03</b>	<b>302,003,058.03</b>	
<b>Ingresos Excedentes</b>						<b>18,123,288.15</b>

**ESTADO ANALÍTICO DEL EJERCICIO DEL PRESUPUESTO DE EGRESOS CLASIFICACIÓN POR OBJETO DEL GASTO**  
**(CAPITULOS Y CONCEPTOS)**  
**DEL 1 DE ENERO AL 31 DE DICIEMBRE DE 2018**

(Pesos)

RPA-1

CAPG	CG	DESCRIPCIÓN	PRESUPUESTO DE EGRESOS					SUBEJERCICIO
			APROBADO	AMPLIACIONES - REDUCCIONES	MODIFICADO	DEVENGADO	PAGADO	
<b>1000</b>		<b>Servicios Personales.</b>	<b>178,835,076.15</b>	<b>3,710,156.98</b>	<b>182,545,233.13</b>	<b>182,545,233.13</b>	<b>182,545,233.13</b>	<b>0.00</b>
	1100	Remuneraciones al Personal de Carácter Permanente.	48,755,371.17	601,628.34	49,356,999.51	49,356,999.51	49,356,999.51	0.00
	1200	Remuneraciones al Personal de Carácter Transitorio.	51,324,832.64	3,171,414.95	54,496,247.59	54,496,247.59	54,496,247.59	0.00
	1300	Remuneraciones Adicionales y Especiales.	63,134,459.02	1,106,824.47	64,241,283.49	64,241,283.49	64,241,283.49	0.00
	1400	Seguridad Social.	6,321,099.46	-1,499,330.78	4,821,768.68	4,821,768.68	4,821,768.68	0.00
	1500	Otras Prestaciones Sociales y Económicas.	3,867,120.00	324,720.00	4,191,840.00	4,191,840.00	4,191,840.00	0.00
	1700	Pago de Estímulos a Servidores Públicos.	5,432,193.86	4,900.00	5,437,093.86	5,437,093.86	5,437,093.86	0.00
<b>2000</b>		<b>Materiales y Suministros.</b>	<b>32,301,393.00</b>	<b>-355,912.86</b>	<b>31,945,480.14</b>	<b>31,871,020.77</b>	<b>30,639,632.54</b>	<b>74,459.37</b>
	2100	Materiales de Administración, Emisión de Documentos y Artículos Oficiales.	9,100,000.00	574,099.38	9,674,099.38	9,666,421.65	9,288,713.35	7,677.73
	2200	Alimentos y Utensilios.	9,160,960.00	-834,541.38	8,326,418.62	8,326,418.62	7,974,951.99	0.00
	2400	Materiales y Artículos de Construcción y de Reparación.	389,116.00	600,645.85	989,761.85	984,761.85	976,011.85	5,000.00
	2500	Productos Químicos, Farmacéuticos y de Laboratorio.	180,000.00	112,000.00	292,000.00	292,000.00	284,500.00	0.00
	2600	Combustibles, Lubricantes y Aditivos.	13,035,880.00	-718,348.91	12,317,531.09	12,255,749.45	11,774,369.46	61,781.64
	2900	Herramientas, Refacciones y Accesorios Menores.	435,437.00	-89,767.80	345,669.20	345,669.20	341,085.89	0.00
<b>3000</b>		<b>Servicios Generales.</b>	<b>72,743,300.73</b>	<b>7,391,539.84</b>	<b>80,134,840.57</b>	<b>79,931,928.07</b>	<b>78,071,907.13</b>	<b>202,912.50</b>
	3100	Servicios Básicos.	5,471,892.00	-311,243.63	5,160,648.37	5,158,222.63	4,932,652.87	2,425.74
	3200	Servicios de Arrendamiento.	1,392,672.00	896,533.63	2,289,205.63	2,258,413.47	2,206,177.63	30,792.16
	3300	Servicios Profesionales, Científicos, Técnicos y Otros Servicios.	11,274,219.20	-2,612,665.72	8,661,553.48	8,661,553.48	8,333,839.24	0.00
	3400	Servicios Financieros, Bancarios y Comerciales.	31,250.00	0.00	31,250.00	31,250.00	31,250.00	0.00
	3500	Servicios de Instalación, Reparación, Mantenimiento y Conservación.	8,083,650.93	4,527,557.33	12,611,208.26	12,611,208.26	12,507,449.90	0.00
	3600	Servicios de Comunicación Social y Publicidad.	17,595,000.00	-6,460,721.48	11,134,278.52	11,134,278.52	10,401,153.53	0.00
	3700	Servicios de Traslado y Viáticos.	13,603,880.00	-1,164,484.89	12,439,395.11	12,392,445.29	12,392,445.29	46,949.82
	3800	Servicios Oficiales.	11,889,600.00	-740,691.66	11,148,908.34	11,026,163.56	10,608,545.81	122,744.78
	3900	Otros Servicios Generales.	3,401,136.60	13,257,256.26	16,658,392.86	16,658,392.86	16,658,392.86	0.00
<b>4000</b>		<b>Transferencias, Asignaciones, Subsidios y Otras Ayudas.</b>	<b>0.00</b>	<b>6,635,689.78</b>	<b>6,635,689.78</b>	<b>6,634,228.61</b>	<b>3,506,610.00</b>	<b>1,461.17</b>
	4300	Subsidios y Subvenciones.	0.00	4,872,359.78	4,872,359.78	4,870,898.61	1,773,520.00	1,461.17



Gobierno del Estado de Chiapas  
Ramo o Dependencia: Congreso del Estado

Estado Analítico del Ejercicio del Presupuesto de Egresos Clasificación por Objeto del Gasto  
(Capítulos y Conceptos)  
Del 1 de Enero al 31 de Diciembre de 2018

(Pesos)

RPA-1

CAPG	CG	DESCRIPCIÓN	PRESUPUESTO DE EGRESOS					SUB EJERCICIO
			APROBADO	AMPLIACIONES - REDUCCIONES	MODIFICADO	DEVENGADO	PAGADO	
4400		Ayudas Sociales.	0.00	1,763,330.00	1,763,330.00	1,763,330.00	1,733,090.00	0.00
<b>5000</b>		<b>Bienes Muebles, Inmuebles e Intangibles.</b>	<b>0.00</b>	<b>728,375.43</b>	<b>728,375.43</b>	<b>728,375.43</b>	<b>728,375.43</b>	<b>0.00</b>
5100		Mobiliario y Equipo de Administración.	0.00	389,240.87	389,240.87	389,240.87	389,240.87	0.00
5200		Mobiliario y Equipo Educativo y Recreativo.	0.00	13,000.00	13,000.00	13,000.00	13,000.00	0.00
5600		Maquinaria, Otros Equipos y Herramientas.	0.00	307,574.56	307,574.56	307,574.56	307,574.56	0.00
5900		Activos Intangibles.	0.00	18,560.00	18,560.00	18,560.00	18,560.00	0.00
<b>TOTAL DEL GASTO:</b>			<b>283,879,769.88</b>	<b>18,109,849.17</b>	<b>301,989,619.05</b>	<b>301,710,786.01</b>	<b>295,491,758.23</b>	<b>278,833.04</b>



GOBIERNO DEL ESTADO DE CHIAPAS  
RAMO O DEPENDENCIA: Congreso del Estado

ESTADO ANALÍTICO DEL EJERCICIO DEL PRESUPUESTO DE EGRESOS CLASIFICACIÓN ECONÓMICA POR TIPO  
DE GASTO  
DEL 1 DE ENERO AL 31 DE DICIEMBRE DE 2018

(Pesos)

RPA-2

CONCEPTO	PRESUPUESTO DE EGRESOS					SUBEJERCICIO
	APROBADO	AMPLIACIONES - REDUCCIONES	MODIFICADO	DEVENGADO	PAGADO	
<b>GASTO CORRIENTE</b>	283,879,769.88	17,381,473.74	301,261,243.62	300,982,410.58	294,763,382.80	278,833.04
<b>GASTO DE CAPITAL</b>	0.00	728,375.43	728,375.43	728,375.43	728,375.43	0.00
<b>AMORTIZACIÓN DE LA DEUDA Y DISMINUCIÓN DE PASIVOS</b>	0.00	0.00	0.00	0.00	0.00	0.00
<b>PENSIONES Y JUBILACIONES</b>	0.00	0.00	0.00	0.00	0.00	0.00
<b>PARTICIPACIONES</b>	0.00	0.00	0.00	0.00	0.00	0.00
<b>TOTAL DEL GASTO:</b>	<b>283,879,769.88</b>	<b>18,109,849.17</b>	<b>301,989,619.05</b>	<b>301,710,786.01</b>	<b>295,491,758.23</b>	<b>278,833.04</b>



GOBIERNO CONSTITUCIONAL DEL ESTADO DE CHIAPAS

RAMO O DEPENDENCIA: Congreso del Estado

ESTADO ANALÍTICO DEL EJERCICIO DEL PRESUPUESTO DE EGRESOS EN CLASIFICACIÓN

ADMINISTRATIVA/ORGANISMO

DEL 1 DE ENERO AL 31 DE DICIEMBRE DE 2018

(Pesos)

RPA-3

CONCEPTO	PRESUPUESTO DE EGRESOS					SUBEJERCICIO
	APROBADO	AMPLIACIONES - REDUCCIONES	MODIFICADO	DEVENGADO	PAGADO	
<b>TOTAL</b>	<b>283,879,769.88</b>	<b>18,109,849.17</b>	<b>301,989,619.05</b>	<b>301,710,786.01</b>	<b>295,491,758.23</b>	<b>278,833.04</b>
<b>PODER LEGISLATIVO</b>	<b>283,879,769.88</b>	<b>18,109,849.17</b>	<b>301,989,619.05</b>	<b>301,710,786.01</b>	<b>295,491,758.23</b>	<b>278,833.04</b>
Congreso del Estado	283,879,769.88	18,109,849.17	301,989,619.05	301,710,786.01	295,491,758.23	278,833.04







GOBIERNO CONSTITUCIONAL DEL ESTADO DE CHIAPAS

RAMO O DEPENDENCIA: Congreso del Estado

ESTADO ANALÍTICO DEL EJERCICIO DEL PRESUPUESTO DE EGRESOS EN CLASIFICACIÓN

ADMINISTRATIVA/ENTIDADES

DEL 1 DE ENERO AL 31 DE DICIEMBRE DE 2018

(Pesos)

RPA-5

CONCEPTO	PRESUPUESTO DE EGRESOS					SUBEJERCICIO
	APROBADO	AMPLIACIONES - REDUCCIONES	MODIFICADO	DEVENGADO	PAGADO	
ENTIDADES PARAESTATALES Y FIDEICOMISOS NO EMPRESARIALES Y NO FINANCIEROS	NO APLICA					
INSTITUCIONES PÚBLICAS DE SEGURIDAD SOCIAL	NO APLICA					
ENTIDADES PARAESTATALES EMPRESARIALES NO FINANCIERAS CON PARTICIPACION ESTATAL MAYORITARIA	NO APLICA					



GOBIERNO DEL ESTADO DE CHIAPAS  
RAMO O DEPENDENCIA: Congreso del Estado

ESTADO ANALÍTICO DEL EJERCICIO DEL PRESUPUESTO DE EGRESOS CLASIFICACIÓN FUNCIONAL (FINALIDAD  
Y FUNCIÓN)  
DEL 1 DE ENERO AL 31 DE diciembre DE 2018

(Pesos)

RPA-6

FI	FU	CONCEPTO	EGRESOS					SUBEJERCICIO
			APROBADO	AMPLIACIONES - REDUCCIONES	MODIFICADO	DEVENGADO	PAGADO	
1	Gobierno		283,879,769.88	18,109,849.17	301,989,619.05	301,710,786.01	295,491,758.23	278,833.04
	1.1	Legislación	283,879,769.88	18,109,849.17	301,989,619.05	301,710,786.01	295,491,758.23	278,833.04
<b>TOTAL DEL GASTO:</b>			<b>283,879,769.88</b>	<b>18,109,849.17</b>	<b>301,989,619.05</b>	<b>301,710,786.01</b>	<b>295,491,758.23</b>	<b>278,833.04</b>

IDENTIFICACIÓN DE CRÉDITO O INSTRUMENTO	CONTRATACIÓN/ COLOCACIÓN	AMORTIZACIÓN	ENDEUDAMIENTO NETO
CRÉDITOS BANCARIOS			

TOTAL CRÉDITOS BANCARIOS

OTROS INSTRUMENTOS DE DEUDA

**NO APLICA**

TOTAL OTROS INSTRUMENTOS DE DEUDA

TOTAL



**GOBIERNO CONSTITUCIONAL DEL ESTADO DE CHIAPAS**

**CONGRESO DEL ESTADO**

**SISTEMA CONTABLE 2018**

**INTERESES DE LA DEUDA**

**DEL 1o. DE ENERO AL 31 DE DICIEMBRE DE 2018**

Fecha:

Página 1 de 1  
12/02/2019

IDENTIFICACIÓN DE CRÉDITO O INSTRUMENTO	DEVENGADO	PAGADO
CRÉDITOS BANCARIOS		

TOTAL DE INTERESES DE CRÉDITOS BANCARIOS

OTROS INSTRUMENTOS DE DEUDA
-----------------------------

TOTAL DE INTERESES DE OTROS INSTRUMENTOS DE DEUDA

TOTAL

**NO APLICA**



**GOBIERNO DEL ESTADO DE CHIAPAS**  
 RAMO O DEPENDENCIA: Congreso del Estado  
**GASTO POR CATEGORÍA PROGRAMÁTICA**  
 DEL 1 DE ENERO AL 31 DE DICIEMBRE DE 2018  
 (Pesos)

RPA-7

CONCEPTO	PRESUPUESTO DE EGRESOS					SUBEJERCICIO
	APROBADO	AMPLIACIONES - REDUCCIONES	MODIFICADO	DEVENGADO	PAGADO	
<b>Programas</b>	<b>283,879,769.88</b>	<b>18,109,849.17</b>	<b>301,989,619.05</b>	<b>301,710,786.01</b>	<b>295,491,758.23</b>	<b>278,833.04</b>
<b>Subsidios: Sector Social y Privado o Entidades Federativas y Municipios</b>	<b>0.00</b>	<b>0.00</b>	<b>0.00</b>	<b>0.00</b>	<b>0.00</b>	<b>0.00</b>
Otros Subsidios	0.00	0.00	0.00	0.00	0.00	0.00
Sujetos a Reglas de Operación	0.00	0.00	0.00	0.00	0.00	0.00
<b>Desempeño de las Funciones</b>	<b>283,879,769.88</b>	<b>18,109,849.17</b>	<b>301,989,619.05</b>	<b>301,710,786.01</b>	<b>295,491,758.23</b>	<b>278,833.04</b>
Específicos	283,879,769.88	18,109,849.17	301,989,619.05	301,710,786.01	295,491,758.23	278,833.04
Funciones de las Fuerzas Armadas (Únicamente Gobierno Federal)	0.00	0.00	0.00	0.00	0.00	0.00
Planeación, seguimiento y evaluación de políticas públicas	0.00	0.00	0.00	0.00	0.00	0.00
Prestación de Servicios Públicos	0.00	0.00	0.00	0.00	0.00	0.00
Promoción y fomento	0.00	0.00	0.00	0.00	0.00	0.00
Provisión de Bienes Públicos	0.00	0.00	0.00	0.00	0.00	0.00
Proyectos de inversión	0.00	0.00	0.00	0.00	0.00	0.00
Regulación y supervisión	0.00	0.00	0.00	0.00	0.00	0.00
<b>Administrativos y de Apoyo</b>	<b>0.00</b>	<b>0.00</b>	<b>0.00</b>	<b>0.00</b>	<b>0.00</b>	<b>0.00</b>
Apoyo a la función pública y al mejoramiento de la gestión	0.00	0.00	0.00	0.00	0.00	0.00
Apoyo al proceso presupuestario y para mejorar la eficiencia institucional	0.00	0.00	0.00	0.00	0.00	0.00
Operaciones ajenas	0.00	0.00	0.00	0.00	0.00	0.00
<b>Compromisos</b>	<b>0.00</b>	<b>0.00</b>	<b>0.00</b>	<b>0.00</b>	<b>0.00</b>	<b>0.00</b>
Desastres Naturales	0.00	0.00	0.00	0.00	0.00	0.00
Obligaciones de cumplimiento de resolución jurisdiccional	0.00	0.00	0.00	0.00	0.00	0.00
<b>Obligaciones</b>	<b>0.00</b>	<b>0.00</b>	<b>0.00</b>	<b>0.00</b>	<b>0.00</b>	<b>0.00</b>
Aportaciones a fondos de estabilización	0.00	0.00	0.00	0.00	0.00	0.00
Aportaciones a fondos de inversión y reestructura de pensiones	0.00	0.00	0.00	0.00	0.00	0.00
Aportaciones a la seguridad social	0.00	0.00	0.00	0.00	0.00	0.00
Pensiones y jubilaciones	0.00	0.00	0.00	0.00	0.00	0.00
<b>Programas de Gasto Federalizado (Gobierno Federal)</b>	<b>0.00</b>	<b>0.00</b>	<b>0.00</b>	<b>0.00</b>	<b>0.00</b>	<b>0.00</b>
Gasto Federalizado	0.00	0.00	0.00	0.00	0.00	0.00
<b>Participaciones a entidades federativas y municipios</b>	<b>0.00</b>	<b>0.00</b>	<b>0.00</b>	<b>0.00</b>	<b>0.00</b>	<b>0.00</b>
<b>Costo financiero, deuda o apoyos a deudores y ahorradores de la banca</b>	<b>0.00</b>	<b>0.00</b>	<b>0.00</b>	<b>0.00</b>	<b>0.00</b>	<b>0.00</b>
<b>Adeudos de ejercicios fiscales anteriores</b>	<b>0.00</b>	<b>0.00</b>	<b>0.00</b>	<b>0.00</b>	<b>0.00</b>	<b>0.00</b>
<b>TOTAL DEL GASTO:</b>	<b>283,879,769.88</b>	<b>18,109,849.17</b>	<b>301,989,619.05</b>	<b>301,710,786.01</b>	<b>295,491,758.23</b>	<b>278,833.04</b>



GOBIERNO CONSTITUCIONAL DEL ESTADO DE CHIAPAS  
CONGRESO DEL ESTADO

PROGRAMAS Y PROYECTOS DE INVERSIÓN  
DEL 1 DE ENERO AL 31 DE DICIEMBRE DEL 2018

PP	PROGRAMA PRESUPUESTARIO / PROYECTO ESTRATÉGICO	MUNICIPIO / COBERTURA	PRESUPUESTO DE EGRESOS				AVANCE % DEVENGADO/ MODIFICADO
			APROBADO	MODIFICADO	DEVENGADO	PAGADO	

**NO APLICA**

---





**GOBIERNO CONSTITUCIONAL DEL ESTADO DE CHIAPAS**
**SECRETARÍA DE HACIENDA  
 PRESUPUESTO DE EGRESOS 2018**
**AVANCE DE CUMPLIMIENTO DE INDICADORES ESTRATÉGICOS  
 ENERO - DICIEMBRE**
**Organismo Público:** 21112010 Congreso del Estado

Misión				
Representar al pueblo y defender sus ideas, a través de la discusión, aprobación y expedición de leyes que beneficien al pueblo chiapaneco, observando el equilibrio entre los poderes del Estado y salvaguardando la Constitución Política de los Estados Unidos Mexicanos, del Estado y demás Leyes que de ellas emanen.				
Visión				
Ser un organismo que mejore su espacio plural de discusión, análisis y toma de decisiones para que a través de su autonomía y apego absoluto al estado de derecho contribuya a formular un marco jurídico equitativo para la sociedad.				

COMPORTAMIENTO DEL EJERCICIO DEL GASTO					Aprobado (A)	Modificado (B)	Devengado (C)	% Devengado C/B
Fin	F	SF	SSF	Descripción				
<b>TOTALES</b>					<b>283,879,769.88</b>	<b>301,989,619.05</b>	<b>301,710,786.01</b>	<b>99.91</b>
1				Gobierno	283,879,769.88	301,989,619.05	301,710,786.01	99.91
	1			Legislación	283,879,769.88	301,989,619.05	301,710,786.01	99.91
		1		Legislación	283,879,769.88	301,989,619.05	301,710,786.01	99.91
			1	Legislación	283,879,769.88	301,989,619.05	301,710,786.01	99.91

Objetivos de Desarrollo Sostenible	
Clave	Descripción
00	No existe relación directa.

Metas de los Objetivos de Desarrollo Sostenible		
ODS	No. Meta	Descripción

Objetivos del Plan Nacional		
Eje	Objetivo	Descripción
1	01	México en Paz. Promover y fortalecer la gobernabilidad democrática.

Objetivos del Plan Estatal				
Eje	Tema	Pol. Púb.	Objetivo	Descripción
1	1	01	01	Gobierno Cercano a la Gente. Gobierno y Sociedad. Estabilidad Social. Preservar las condiciones de gobernabilidad.

**GOBIERNO CONSTITUCIONAL DEL ESTADO DE CHIAPAS**  
**SECRETARÍA DE HACIENDA**  
**PRESUPUESTO DE EGRESOS 2018**

**AVANCE DE CUMPLIMIENTO DE INDICADORES ESTRATÉGICOS**  
**ENERO - DICIEMBRE**

**Organismo Público:** 21112010 Congreso del Estado

Estrategias del Plan Estatal		
Clave Alineación PED	No. Est.	Descripción
110101	01	Atender con sentido plural y democrático a la población y sus diferentes formas de organización.

Programa Sectorial		
Programa	Clave Alineación	Descripción
F	101110101	Programa Sectorial de Gobierno.

Objetivos Estratégicos		
No. Obj.	Clave Alineación	Descripción
1	101110101F	Expedir leyes y reformas que requieran los diversos sectores de la población del Estado de Chiapas.

Indicadores Estratégicos														
No. Obj.	No. Ind.	Tipo y Dimensión	Unidad de Medida	Nombre del Indicador	Descripción Cualitativa (Numerador / Denominador)	Año y Valor de Línea Base	Denominador ( A )	Total Numerador	Programado ( B )				Avances	
									Modificado ( C )				Efic. del Ejer. D/C	Meta Indic. D/A
									Alcanzado ( D )					
									Trimestres					
				I	II	III	IV							
1	1	Estratégico Eficacia	Dictamen	Porcentaje de dictámenes de leyes y reformas de decretos aprobados.	Número de dictámenes de leyes y reformas de decretos aprobados. / Total de dictámenes programados a presentar.	2018	172.00	144.00	6.00	32.00	6.00	100.00	86.11%	72.09%
								144.00	6.00	32.00	6.00	100.00		
								124.00	8.00	11.00	13.00	92.00		

Productos y Servicios	Clientes y Usuarios
Aprobación de leyes y reformas.	Poderes del Estado, municipios y sociedad en general.

**CONGRESO DEL ESTADO**
**SISTEMA CONTABLE 2018**
**INDICADORES DE POSTURA FISCAL**
**DEL 1o. DE ENERO AL 31 DE DICIEMBRE DE 2018**

Página 1 de 1

Fecha:

12/02/2019

CONCEPTO	ESTIMADO	DEVENGADO	PAGADO
<b>I. Ingresos Presupuestarios</b>	<b>283,879,769.88</b>	<b>302,003,058.03</b>	<b>302,003,058.03</b>
Ingresos del Poder Legislativo	283,879,769.88	302,003,058.03	302,003,058.03
Ingresos del Sector Paraestatal	0.00	0.00	0.00
<b>II. Egresos Presupuestarios</b>	<b>283,879,769.88</b>	<b>301,710,786.01</b>	<b>295,491,758.23</b>
Egresos del Poder Legislativo	283,879,769.88	301,710,786.01	295,491,758.23
Egresos del Sector Paraestatal	0.00	0.00	0.00
<b>III. Balance Presupuestario (Superávit o Déficit) (III = I - II)</b>	<b>0.00</b>	<b>292,272.02</b>	<b>6,511,299.80</b>

CONCEPTO	ESTIMADO	DEVENGADO	PAGADO
<b>III. Balance Presupuestario (Superávit o Déficit)</b>	<b>0.00</b>	<b>292,272.02</b>	<b>6,511,299.80</b>
<b>IV. Intereses, Comisiones y Gastos de la Deuda</b>	<b>0.00</b>	<b>0.00</b>	<b>0.00</b>
<b>V. Balance Primario (Superávit o Déficit) (V = III - IV)</b>	<b>0.00</b>	<b>292,272.02</b>	<b>6,511,299.80</b>

CONCEPTO	ESTIMADO	DEVENGADO	PAGADO
<b>A. Financiamiento</b>	<b>0.00</b>	<b>0.00</b>	<b>0.00</b>
<b>B. Amortización de la Deuda</b>	<b>0.00</b>	<b>0.00</b>	<b>0.00</b>
<b>C. Endeudamiento o Desendeudamiento (C= A - B)</b>	<b>0.00</b>	<b>0.00</b>	<b>0.00</b>

FONDO, PROGRAMA O CONVENIO	DATOS DE LA CUENTA BANCARIA		
	INSTITUCIÓN BANCARIA	NÚMERO DE CUENTA	TIPO DE CUENTA
H. CONGRESO DEL ESTADO FONDO PARA FORTALECIMIENTO FINANCIERO A 2018	BANORTE, S.A.	0592799960	Otros Convenios y Subsidios
H. CONGRESO DEL ESTADO FONDO PARA FORTALECIMIENTO FINANCIERO B 2018	BANORTE, S.A.	0592800026	Otros Convenios y Subsidios
H. CONGRESO DEL ESTADO FONDO PARA FORTALECIMIENTO FINANCIERO "D" 2018	BANORTE, S.A.	1016579366	Otros Convenios y Subsidios

**RELACIÓN DE ESQUEMAS BURSÁTILES Y DE COBERTURAS FINANCIERAS**

---

**NO APLICA**



**GOBIERNO CONSTITUCIONAL DEL ESTADO DE CHIAPAS**

**CONGRESO DEL ESTADO**

**SISTEMA CONTABLE 2018**

**FORMATO DEL EJERCICIO Y DESTINO DE GASTO FEDERALIZADO Y REINTEGROS**

**DEL 1o. DE ENERO AL 31 DE DICIEMBRE DE 2018**

Fecha: Página 1 de 1  
12/02/2019

Programa o Fondo	Destino de los Recursos	Ejercicio		Reintegro
		DEVENGADO	PAGADO	

**NO APLICA**

**Al 31 DE DICIEMBRE DEL 2017 Y AL 31 DE DICIEMBRE DEL 2018**

Concepto	31 de diciembre de 2018	31 de diciembre de 2017	Concepto	31 de diciembre de 2018	31 de diciembre de 2017
<b>ACTIVO</b>			<b>PASIVO</b>		
<b>Activo Circulante</b>			<b>Pasivo Circulante</b>		
<b>Efectivo y Equivalentes</b>	<b>7,316,727.78</b>	<b>31,834,549.82</b>	<b>Cuentas por Pagar a Corto Plazo</b>	<b>98,310,564.12</b>	<b>91,229,571.49</b>
Efectivo	26,863.63		Servicios Personales por Pagar a Corto Plazo	1,115,098.35	773,011.99
Bancos/Tesorería			Proveedores por Pagar a Corto Plazo	3,091,409.17	
Bancos/Dependencias y Otros	286,656.92	12,358,383.41	Contratistas por Obras Públicas por Pagar a Corto Plazo		
Inversiones Temporales (Hasta 3 Meses)			Participaciones y Aportaciones por Pagar a Corto Plazo		
Fondos con Afectación Específica	6,983,207.23	19,456,166.41	Transferencias Otorgadas por Pagar a Corto Plazo	3,127,618.61	
Depósitos de Fondos de Terceros en Garantía y/o Administración	20,000.00	20,000.00	Intereses, Comisiones y Otros Gastos de la Deuda Pública por Pagar a Corto Plazo		
Otros Efectivos y Equivalentes			Retenciones y Contribuciones por Pagar a Corto Plazo	48,293,172.83	48,293,172.83
<b>Derechos a Recibir Efectivo o Equivalentes</b>	<b>193,597.46</b>	<b>0.00</b>	Devoluciones de la Ley de Ingresos por Pagar a Corto Plazo		
Inversiones Financieras de Corto Plazo			Otras Cuentas por Pagar a Corto Plazo	42,683,265.16	42,163,386.67
Cuentas por Cobrar a Corto Plazo			<b>Documentos por Pagar a Corto Plazo</b>	<b>0.00</b>	<b>0.00</b>
Deudores Diversos por Cobrar a Corto Plazo	193,597.46		Documentos Comerciales por Pagar a Corto Plazo		
Ingresos por Recuperar a Corto Plazo			Documentos con Contratistas por Obras Públicas por Pagar a Corto Plazo		
Deudores por Anticipos de la Tesorería a Corto Plazo			Otros Documentos por Pagar a Corto Plazo		
Préstamos Otorgados a Corto Plazo			<b>Porción a Corto Plazo de la Deuda Pública a Largo Plazo</b>	<b>0.00</b>	<b>0.00</b>
Otros Derechos a Recibir Efectivo o Equivalentes a Corto Plazo			Porción a Corto Plazo de la Deuda Pública		
<b>Derechos a Recibir Bienes o Servicios</b>	<b>0.00</b>	<b>1,903,598.47</b>	Porción a Corto Plazo de Arrendamiento Financiero		
Anticipos a Proveedores por Adquisición de Bienes y Prestación de Servicios a Corto Plazo		1,903,598.47	<b>Títulos y Valores a Corto Plazo</b>	<b>0.00</b>	<b>0.00</b>
Anticipo a Proveedores por Adquisición de Bienes Inmuebles y Muebles a Corto Plazo			<b>Pasivos Diferidos a Corto Plazo</b>	<b>0.00</b>	<b>0.00</b>
Anticipo a Proveedores por Adquisición de Bienes Intangibles a Corto Plazo			Ingresos Cobrados por Adelantado a Corto Plazo		
Anticipo a Contratistas por Obras Públicas a Corto Plazo			Intereses Cobrados por Adelantado a Corto Plazo		
Otros Derechos a Recibir Bienes o Servicios a Corto Plazo			Otros Pasivos Diferidos a Corto Plazo		
<b>Inventarios</b>	<b>0.00</b>	<b>0.00</b>	<b>Fondos y Bienes de Terceros en Garantía y/o Administración a Corto Plazo</b>	<b>0.00</b>	<b>0.00</b>
Inventario de Mercancías para Venta			Fondos en Garantía a Corto Plazo		
Inventario de Mercancías Terminadas			Fondos en Administración a Corto Plazo		
Inventario de Mercancías en Proceso de Elaboración			Fondos Contingentes a Corto Plazo		
Inventario de Materias Primas, Materiales y Suministros para Producción			Fondos de Fideicomisos, Mandatos y Contratos Análogos a Corto Plazo		
Bienes en Tránsito			Otros Fondos de Terceros en Garantía y/o Administración a Corto Plazo		
<b>Almacenes</b>	<b>0.00</b>	<b>0.00</b>	Valores y Bienes en Garantía a Corto Plazo		
<b>Estimación por Pérdida o Deterioro de Activos Circulantes</b>	<b>0.00</b>	<b>0.00</b>	<b>Provisiones a Corto Plazo</b>	<b>0.00</b>	<b>0.00</b>
Estimaciones para Cuentas Incobrables por Derechos a Recibir Efectivo o Equivalentes			Provisión para Demandas y Juicios a Corto Plazo		
Estimación por Deterioro de Inventarios			Provisión para Contingencias a Corto Plazo		
<b>Otros Activos Circulantes</b>	<b>0.00</b>	<b>0.00</b>	Otras Provisiones a Corto Plazo		
Valores en Garantía			<b>Otros Pasivos a Corto Plazo</b>	<b>0.00</b>	<b>0.00</b>
Bienes en Garantía (excluye depósitos de fondos)			Ingresos por Clasificar		
Bienes Derivados de Embargos, Decomisos, Aseguramientos y Dación en Pago			Recaudación por Participar		
Adquisición con Fondos de Terceros			Otros Pasivos Circulantes		
<b>Total de Activos Circulantes</b>	<b>7,510,325.24</b>	<b>33,738,148.29</b>	<b>Total de Pasivos Circulantes</b>	<b>98,310,564.12</b>	<b>91,229,571.49</b>
<b>Activo No Circulante</b>			<b>Pasivo No Circulante</b>		
<b>Inversiones Financieras a Largo Plazo</b>			<b>Cuentas por Pagar a Largo Plazo</b>		
Derechos a Recibir Efectivo o Equivalentes a Largo Plazo	8,029,911.54	8,029,911.54	Documentos por Pagar a Largo Plazo		
Bienes Inmuebles, Infraestructura y Construcciones en Proceso			Deuda Pública a Largo Plazo		
Bienes Muebles	13,715,898.37	13,056,277.45	<b>Pasivos Diferidos a Largo Plazo</b>		
Activos Intangibles	628,209.40	609,649.40	Fondos y Bienes de Terceros en Garantía y/o Administración a Largo Plazo		
Depreciación, Deterioro y Amortización Acumulada de Bienes			Provisiones a Largo Plazo		
Activos Diferidos	79,238,006.41	63,824,997.78	<b>Total de Pasivos No Circulantes</b>	<b>0.00</b>	<b>0.00</b>
Estimación por Pérdida o Deterioro de Activos no Circulantes			<b>Total del Pasivo</b>	<b>98,310,564.12</b>	<b>91,229,571.49</b>
Otros Activos no Circulantes			<b>HACIENDA PÚBLICA / PATRIMONIO</b>		
<b>Total de Activos No Circulantes</b>	<b>101,612,025.72</b>	<b>85,520,836.17</b>	<b>Hacienda Pública/Patrimonio Contribuido</b>	<b>0.00</b>	<b>0.00</b>
<b>Total del Activo</b>	<b>109,122,350.96</b>	<b>119,258,984.46</b>	Aportaciones		
			Donaciones de Capital		
			Actualización de la Hacienda Pública/Patrimonio		
			<b>Hacienda Pública/Patrimonio Generado</b>	<b>10,811,786.84</b>	<b>28,029,412.97</b>
			Resultados del Ejercicio (Ahorro/Desahorro)	970,510.54	11,191,443.21
			Resultados de Ejercicios Anteriores	9,841,276.30	16,837,969.76
			Revalúos		
			Reservas		
			Rectificaciones de Resultados de Ejercicios Anteriores		
			<b>Exceso o Insuficiencia en la Actualización de la Hacienda Pública/Patrimonio</b>	<b>0.00</b>	<b>0.00</b>
			Resultado por Posición Monetaria		
			Resultado por Tenencia de Activos no Monetarios		
<b>Total de Activos No Circulantes</b>	<b>101,612,025.72</b>	<b>85,520,836.17</b>	<b>Total Hacienda Pública/Patrimonio</b>	<b>10,811,786.84</b>	<b>28,029,412.97</b>
<b>Total del Activo</b>	<b>109,122,350.96</b>	<b>119,258,984.46</b>	<b>Total del Pasivo y Hacienda Pública/Patrimonio</b>	<b>109,122,350.96</b>	<b>119,258,984.46</b>

**INFORME ANALÍTICO DE LA DEUDA PÚBLICA Y OTROS PASIVOS  
DEL 1o. DE ENERO AL 31 DE DICIEMBRE DE 2018**

Denominación de la Deuda Pública y Otros Pasivos	Saldo al 31 de diciembre de 2017	Disposiciones del Período	Amortizaciones del Período	Revaluaciones, Reclasificaciones y Otros Ajustes	Saldo Final del Período	Pago de Intereses del Período	Pago de Comisiones y demás costos asociados durante el Período
--	----------------------------------	---------------------------	----------------------------	--	-------------------------	-------------------------------	--

**Deuda Pública**

**Corto Plazo**

Instituciones de Crédito  
Títulos y Valores  
Arrendamientos Financieros

**Largo Plazo**

Instituciones de Crédito  
Títulos y Valores  
Arrendamientos Financieros

**Otros Pasivos**

0.00

0.00

**Total de la Deuda Pública y Otros Pasivos**

**Deuda Contingente (Informativo)**

**Valor de Instrumentos Bono Cupón Cero (Informativo)**

Instrumento Bono Cupón Cero 1, Banobras  
Instrumento Bono Cupón Cero 2, Banobras

Obligaciones a Corto Plazo	Monto Contratado	Plazo Pactado	Tasa de Interés	Comisiones y Costos Relacionados	Tasa Efectiva
----------------------------	------------------	---------------	-----------------	----------------------------------	---------------

**Obligaciones a Corto Plazo (Informativo)**

**NO APLICA**



DENOMINACIÓN DE LAS OBLIGACIONES DIFERENTES DE FINANCIAMIENTO	FECHA DEL CONTRATO	FECHA DE INICIO DE OPERACIÓN DEL PROYECTO	FECHA DE VENCIMIENTO	MONTO DE LA INVERSIÓN PACTADO	PLAZO PACTADO	MONTO PROMEDIO MENSUAL DEL PAGO DE LA CONTRAPRESTACIÓN	MONTO PROMEDIO MENSUAL DEL PAGO DE LA CONTRAPRESTACIÓN CORRESPONDIENTE AL PAGO DE INVERSIÓN	MONTO PAGADO DE LA INVERSIÓN AL 31 DE DICIEMBRE DE 2018	MONTO PAGADO DE LA INVERSIÓN ACTUALIZADO AL 31 DE DICIEMBRE DE 2018	SALDO PENDIENTE POR PAGAR DE LA INVERSIÓN AL 31 DE DICIEMBRE DE 2018
---	--------------------	---	----------------------	-------------------------------	---------------	--	---	---	---	--

**APP'S**

APP 1  
APP 2  
APP 3  
APP XX

**Otros instrumentos**

Otro instrumento 1  
Otro instrumento 2  
Otro instrumento 3  
Otro instrumento XX

**Total de Obligaciones Diferentes de Financiamiento**



**NO APLICA**

**SISTEMA CONTABLE 2018**  
**BALANCE PRESUPUESTARIO**

Página 1 de 1

Fecha: 12/02/2019

**DEL 1o. DE ENERO AL 31 DE DICIEMBRE DE 2018**
**LDF 4**

CONCEPTO	ESTIMADO/APROBADO	DEVENGADO	RECAUDADO/PAGADO
<b>Ingresos Totales</b>	<b>283,879,769.88</b>	<b>302,003,058.03</b>	<b>302,003,058.03</b>
Ingresos de Libre Disposición	115,229,974.67	210,191,212.66	210,191,212.66
Transferencias Federales Etiquetadas	168,649,795.21	91,811,845.37	91,811,845.37
Financiamiento Neto	0.00	0.00	0.00
<b>Egresos Presupuestarios</b>	<b>283,879,769.88</b>	<b>301,710,786.01</b>	<b>295,491,758.23</b>
Gasto No Etiquetado (sin incluir Amortización de la Deuda Pública)	115,229,974.67	209,898,940.64	203,679,912.86
Gasto Etiquetado (sin incluir Amortización de la Deuda Pública)	168,649,795.21	91,811,845.37	91,811,845.37
<b>Remanentes del Ejercicio Anterior</b>		<b>0.00</b>	<b>0.00</b>
Remanentes de Ingresos de Libre Disposición aplicados en el periodo		0.00	0.00
Remanentes de Transferencias Federales Etiquetadas aplicados en el periodo		0.00	0.00
<b>Balance Presupuestario</b>	<b>0.00</b>	<b>292,272.02</b>	<b>6,511,299.80</b>
<b>Balance Presupuestario sin Financiamiento Neto</b>	<b>0.00</b>	<b>292,272.02</b>	<b>6,511,299.80</b>
<b>Balance Presupuestario sin Financiamiento Neto y sin Remanentes del Ejercicio Anterior</b>	<b>0.00</b>	<b>292,272.02</b>	<b>6,511,299.80</b>

CONCEPTO	APROBADO	DEVENGADO	PAGADO
<b>Intereses, Comisiones y Gastos de la Deuda</b>	<b>0.00</b>	<b>0.00</b>	<b>0.00</b>
Intereses, Comisiones y Gastos de la Deuda con Gasto No Etiquetado	0.00	0.00	0.00
Intereses, Comisiones y Gastos de la Deuda con Gasto Etiquetado	0.00	0.00	0.00
<b>Balance Primario</b>	<b>0.00</b>	<b>292,272.02</b>	<b>6,511,299.80</b>

CONCEPTO	ESTIMADO/APROBADO	DEVENGADO	RECAUDADO/PAGADO
<b>Financiamiento</b>	<b>0.00</b>	<b>0.00</b>	<b>0.00</b>
Financiamiento con Fuente de Pago de Ingresos de Libre Disposición	0.00	0.00	0.00
Financiamiento con Fuente de Pago de Transferencias Federales Etiquetadas	0.00	0.00	0.00
<b>Amortización de la Deuda</b>	<b>0.00</b>	<b>0.00</b>	<b>0.00</b>
Amortización de la Deuda Pública con Gasto No Etiquetado	0.00	0.00	0.00
Amortización de la Deuda Pública con Gasto Etiquetado	0.00	0.00	0.00
<b>Financiamiento Neto</b>	<b>0.00</b>	<b>0.00</b>	<b>0.00</b>

CONCEPTO	ESTIMADO/APROBADO	DEVENGADO	RECAUDADO/PAGADO
Ingresos de Libre Disposición	115,229,974.67	210,191,212.66	210,191,212.66
Financiamiento Neto con Fuente de Pago de Ingresos de Libre Disposición	0.00	0.00	0.00
Financiamiento con Fuente de Pago de Ingresos de Libre Disposición	0.00	0.00	0.00
Amortización de la Deuda Pública con Gasto No Etiquetado	0.00	0.00	0.00
Gasto No Etiquetado ( sin incluir amortización de la Deuda Pública)	115,229,974.67	209,898,940.64	203,679,912.86
Remanentes de Ingresos de Libre Disposición aplicados en el periodo		0.00	0.00
<b>Balance Presupuestario de Recursos Disponibles</b>	<b>0.00</b>	<b>292,272.02</b>	<b>6,511,299.80</b>
<b>Balance Presupuestario de Recursos Disponibles sin Financiamiento Neto</b>	<b>0.00</b>	<b>292,272.02</b>	<b>6,511,299.80</b>

CONCEPTO	ESTIMADO/APROBADO	DEVENGADO	RECAUDADO/PAGADO
Transferencias Federales Etiquetadas	168,649,795.21	91,811,845.37	91,811,845.37
Financiamiento Neto con fuente de Pago de Transferencias Federales Etiquetadas	0.00	0.00	0.00
Financiamiento con Fuente de Pago de Transferencias Federales Etiquetadas	0.00	0.00	0.00
Amortización de la Deuda Pública con Gasto Etiquetado	0.00	0.00	0.00
Gasto Etiquetado ( sin incluir Amortización de la Deuda)	168,649,795.21	91,811,845.37	91,811,845.37
Remanentes de Transferencias Federales Etiquetadas aplicados en el periodo		0.00	0.00
<b>Balance Presupuestario de Recursos Etiquetados</b>	<b>0.00</b>	<b>0.00</b>	<b>0.00</b>
<b>Balance Presupuestario de Recursos Etiquetados sin Financiamiento Neto</b>	<b>0.00</b>	<b>0.00</b>	<b>0.00</b>





**NOMBRE DEL ENTE PÚBLICO : Congreso del Estado**  
**Estado Analítico del Ejercicio del Presupuesto de Egresos Detallado – LDF 6a.**  
**Clasificación por Objeto del Gasto (Capítulo y Concepto)**

**Del 1 de Enero al 31 de diciembre de 2018**

(PESOS)

Concepto	Egresos					Subejercicio
	Aprobado	Ampliaciones / Reducciones	Modificado	Devengado	Pagado	
b5) Productos Químicos, Farmacéuticos y de Laboratorio.	0.00	0.00	0.00	0.00	0.00	0.00
b6) Combustibles, Lubricantes y Aditivos.	0.00	0.00	0.00	0.00	0.00	0.00
b7) Vestuario, Blancos, Prendas de Protección y Artículos Deportivos.	0.00	0.00	0.00	0.00	0.00	0.00
b8) Materiales y Suministros para Seguridad.	0.00	0.00	0.00	0.00	0.00	0.00
b9) Herramientas, Refacciones y Accesorios Menores.	0.00	0.00	0.00	0.00	0.00	0.00
C. Servicios Generales.	3,401,136.60	-1,903,240.33	1,497,896.27	1,497,896.27	1,497,896.27	0.00
c1) Servicios Básicos.	0.00	0.00	0.00	0.00	0.00	0.00
c2) Servicios de Arrendamiento.	0.00	0.00	0.00	0.00	0.00	0.00
c3) Servicios Profesionales, Científicos, Técnicos y Otros Servicios.	0.00	0.00	0.00	0.00	0.00	0.00
c4) Servicios Financieros, Bancarios y Comerciales.	0.00	0.00	0.00	0.00	0.00	0.00
c5) Servicios de Instalación, Reparación, Mantenimiento y Conservación.	0.00	0.00	0.00	0.00	0.00	0.00
c6) Servicios de Comunicación Social y Publicidad.	0.00	0.00	0.00	0.00	0.00	0.00
c7) Servicios de Traslado y Viáticos.	0.00	0.00	0.00	0.00	0.00	0.00
c8) Servicios Oficiales.	0.00	0.00	0.00	0.00	0.00	0.00
c9) Otros Servicios Generales.	3,401,136.60	-1,903,240.33	1,497,896.27	1,497,896.27	1,497,896.27	0.00
D. Transferencias, Asignaciones, Subsidios y Otras Ayudas.	0.00	0.00	0.00	0.00	0.00	0.00
d1) Transferencias Internas y Asignaciones al Sector Público.	0.00	0.00	0.00	0.00	0.00	0.00
d2) Transferencias al Resto del Sector Público.	0.00	0.00	0.00	0.00	0.00	0.00
d3) Subsidios y Subvenciones.	0.00	0.00	0.00	0.00	0.00	0.00
d4) Ayudas Sociales.	0.00	0.00	0.00	0.00	0.00	0.00
d5) Pensiones y Jubilaciones.	0.00	0.00	0.00	0.00	0.00	0.00
d6) Transferencias a Fideicomisos, Mandatos y Otros Análogos.	0.00	0.00	0.00	0.00	0.00	0.00
d7) Transferencias a la Seguridad Social	0.00	0.00	0.00	0.00	0.00	0.00
d8) Donativos	0.00	0.00	0.00	0.00	0.00	0.00
d9) Transferencias al Exterior.	0.00	0.00	0.00	0.00	0.00	0.00
E. Bienes Muebles, Inmuebles e Intangibles.	0.00	0.00	0.00	0.00	0.00	0.00
e1) Mobiliario y Equipo de Administración.	0.00	0.00	0.00	0.00	0.00	0.00
e2) Mobiliario y Equipo Educativo y Recreativo.	0.00	0.00	0.00	0.00	0.00	0.00
e3) Equipo e Instrumental Médico y de Laboratorio.	0.00	0.00	0.00	0.00	0.00	0.00
e4) Vehículos y Equipo de Transporte.	0.00	0.00	0.00	0.00	0.00	0.00
e5) Equipo de Defensa y Seguridad.	0.00	0.00	0.00	0.00	0.00	0.00
e6) Maquinaria, Otros Equipos y Herramientas.	0.00	0.00	0.00	0.00	0.00	0.00
e7) Activos Biológicos.	0.00	0.00	0.00	0.00	0.00	0.00
e8) Bienes Inmuebles.	0.00	0.00	0.00	0.00	0.00	0.00
e9) Activos Intangibles.	0.00	0.00	0.00	0.00	0.00	0.00
F. Inversión Pública.	0.00	0.00	0.00	0.00	0.00	0.00
f1) Obra Pública en Bienes de Dominio Público.	0.00	0.00	0.00	0.00	0.00	0.00
f2) Obra Pública en Bienes Propios.	0.00	0.00	0.00	0.00	0.00	0.00
f3) Proyectos Productivos y Acciones de Fomento	0.00	0.00	0.00	0.00	0.00	0.00
G. Inversiones Financieras y Otras Provisiones.	0.00	0.00	0.00	0.00	0.00	0.00
g1) Inversiones para el Fomento de Actividades Productivas	0.00	0.00	0.00	0.00	0.00	0.00
g2) Acciones y Participaciones de Capital	0.00	0.00	0.00	0.00	0.00	0.00
g3) Compra de Títulos y Valores	0.00	0.00	0.00	0.00	0.00	0.00
g4) Concesión de Préstamos.	0.00	0.00	0.00	0.00	0.00	0.00
g5) Inversiones en Fideicomisos, Mandatos y Otros Análogos.	0.00	0.00	0.00	0.00	0.00	0.00
Fideicomiso de Desastres Naturales (informativo)						
g6) Otras Inversiones Financieras	0.00	0.00	0.00	0.00	0.00	0.00
g7) Provisiones para Contingencias y Otras Erogaciones Especiales.	0.00	0.00	0.00	0.00	0.00	0.00
H. Participaciones y Aportaciones.	0.00	0.00	0.00	0.00	0.00	0.00
h1) Participaciones.	0.00	0.00	0.00	0.00	0.00	0.00
h2) Aportaciones.	0.00	0.00	0.00	0.00	0.00	0.00
h3) Convenios.	0.00	0.00	0.00	0.00	0.00	0.00
I. Deuda Pública.	0.00	0.00	0.00	0.00	0.00	0.00
i1) Amortización de la Deuda Pública.	0.00	0.00	0.00	0.00	0.00	0.00
i2) Intereses de la Deuda Pública.	0.00	0.00	0.00	0.00	0.00	0.00
i3) Comisiones de la Deuda Pública.	0.00	0.00	0.00	0.00	0.00	0.00
i4) Gastos de la Deuda Pública.	0.00	0.00	0.00	0.00	0.00	0.00
i5) Costo por Coberturas.	0.00	0.00	0.00	0.00	0.00	0.00
i6) Apoyos Financieros.	0.00	0.00	0.00	0.00	0.00	0.00
i7) Adeudos de Ejercicios Fiscales Anteriores (ADEFAS).	0.00	0.00	0.00	0.00	0.00	0.00
<b>III. Total de Egresos</b>	<b>283,879,769.88</b>	<b>16,109,849.17</b>	<b>301,989,619.05</b>	<b>301,710,786.01</b>	<b>295,491,758.23</b>	<b>278,833.04</b>

**NOMBRE DEL ENTE PÚBLICO : Congreso del Estado**  
**Estado Analítico del Ejercicio del Presupuesto de Egresos Detallado – LDF 6b.**

Clasificación Administrativa  
 Del 1 de Enero al 31 de diciembre de 2018  
 (PESOS)

Concepto	Egresos					Subejercicio
	Aprobado	Ampliaciones / Reducciones	Modificado	Devengado	Pagado	
I. Gasto No Etiquetado	115,229,974.67	94,947,799.01	210,177,773.68	209,898,940.64	203,679,912.86	278,833.04
Congreso del Estado	115,229,974.67	94,947,799.01	210,177,773.68	209,898,940.64	203,679,912.86	278,833.04
II. Gasto Etiquetado	168,649,795.21	-76,837,949.84	91,811,845.37	91,811,845.37	91,811,845.37	0.00
Congreso del Estado	168,649,795.21	-76,837,949.84	91,811,845.37	91,811,845.37	91,811,845.37	0.00
<b>III. Total de Egresos</b>	<b>283,879,769.88</b>	<b>18,109,849.17</b>	<b>301,989,619.05</b>	<b>301,710,786.01</b>	<b>295,491,758.23</b>	<b>278,833.04</b>

**NOMBRE DEL ENTE PÚBLICO : Congreso del Estado**  
**Estado Analítico del Ejercicio del Presupuesto de Egresos Detallado – LDF 6c.**

Clasificación Funcional (Finalidad y Función )

Del 1 de Enero al 31 de diciembre de 2018

(PESOS)

Concepto	Egresos					Subejercicio
	Aprobado	Ampliaciones / Reducciones	Modificado	Devengado	Pagado	
I. Gasto No Etiquetado	115,229,974.67	94,947,799.01	210,177,773.68	209,898,940.64	203,679,912.86	278,833.04
A. Gobierno	115,229,974.67	94,947,799.01	210,177,773.68	209,898,940.64	203,679,912.86	278,833.04
a1) Legislación	115,229,974.67	94,947,799.01	210,177,773.68	209,898,940.64	203,679,912.86	278,833.04
a2) Justicia	0.00	0.00	0.00	0.00	0.00	0.00
a3) Coordinación de la política de gobierno	0.00	0.00	0.00	0.00	0.00	0.00
a4) Relaciones exteriores	0.00	0.00	0.00	0.00	0.00	0.00
a5) Asuntos financieros y hacendarios	0.00	0.00	0.00	0.00	0.00	0.00
a6) Seguridad Nacional	0.00	0.00	0.00	0.00	0.00	0.00
a7) Asuntos de orden público y de seguridad interior	0.00	0.00	0.00	0.00	0.00	0.00
a8) Otros servicios generales	0.00	0.00	0.00	0.00	0.00	0.00
B. Desarrollo Social	0.00	0.00	0.00	0.00	0.00	0.00
b1) Protección ambiental	0.00	0.00	0.00	0.00	0.00	0.00
b2) Vivienda y servicios a la comunidad	0.00	0.00	0.00	0.00	0.00	0.00
b3) Salud	0.00	0.00	0.00	0.00	0.00	0.00
b4) Recreación, cultura y otras manifestaciones sociales	0.00	0.00	0.00	0.00	0.00	0.00
b5) Educación	0.00	0.00	0.00	0.00	0.00	0.00
b6) Protección social	0.00	0.00	0.00	0.00	0.00	0.00
b7) Otros Asuntos Sociales	0.00	0.00	0.00	0.00	0.00	0.00
C. Desarrollo Económico	0.00	0.00	0.00	0.00	0.00	0.00
c1) Asuntos económicos, comerciales y laborales en general	0.00	0.00	0.00	0.00	0.00	0.00
c2) Agropecuaria, silvicultura, pesca y caza	0.00	0.00	0.00	0.00	0.00	0.00
c3) Combustibles y energía	0.00	0.00	0.00	0.00	0.00	0.00
c4) Minería, manufacturas y construcción	0.00	0.00	0.00	0.00	0.00	0.00
c5) Transporte	0.00	0.00	0.00	0.00	0.00	0.00
c6) Comunicaciones	0.00	0.00	0.00	0.00	0.00	0.00
c7) Turismo	0.00	0.00	0.00	0.00	0.00	0.00
c8) Ciencia, tecnología e innovación	0.00	0.00	0.00	0.00	0.00	0.00
c9) Otras industrias y otros asuntos económicos	0.00	0.00	0.00	0.00	0.00	0.00
D. Otras no Clasificadas en Funciones Anteriores	0.00	0.00	0.00	0.00	0.00	0.00
d1) Transac. de la deuda pública/costo financiero de la deuda	0.00	0.00	0.00	0.00	0.00	0.00
d2) Transf., part. y aport. entre diferentes niv. y ord. de gob.	0.00	0.00	0.00	0.00	0.00	0.00
d3) Saneamiento del Sistema Financiero	0.00	0.00	0.00	0.00	0.00	0.00
d4) Adeudos de Ejercicios Fiscales Anteriores	0.00	0.00	0.00	0.00	0.00	0.00
II. Gasto Etiquetado	168,649,795.21	-76,837,949.84	91,811,845.37	91,811,845.37	91,811,845.37	0.00
A. Gobierno	168,649,795.21	-76,837,949.84	91,811,845.37	91,811,845.37	91,811,845.37	0.00
a1) Legislación	168,649,795.21	-76,837,949.84	91,811,845.37	91,811,845.37	91,811,845.37	0.00
a2) Justicia	0.00	0.00	0.00	0.00	0.00	0.00
a3) Coordinación de la política de gobierno	0.00	0.00	0.00	0.00	0.00	0.00
a4) Relaciones exteriores	0.00	0.00	0.00	0.00	0.00	0.00
a5) Asuntos financieros y hacendarios	0.00	0.00	0.00	0.00	0.00	0.00
a6) Seguridad Nacional	0.00	0.00	0.00	0.00	0.00	0.00
a7) Asuntos de orden público y de seguridad interior	0.00	0.00	0.00	0.00	0.00	0.00
a8) Otros servicios generales	0.00	0.00	0.00	0.00	0.00	0.00
B. Desarrollo Social	0.00	0.00	0.00	0.00	0.00	0.00
b1) Protección ambiental	0.00	0.00	0.00	0.00	0.00	0.00
b2) Vivienda y servicios a la comunidad	0.00	0.00	0.00	0.00	0.00	0.00
b3) Salud	0.00	0.00	0.00	0.00	0.00	0.00
b4) Recreación, cultura y otras manifestaciones sociales	0.00	0.00	0.00	0.00	0.00	0.00
b5) Educación	0.00	0.00	0.00	0.00	0.00	0.00
b6) Protección social	0.00	0.00	0.00	0.00	0.00	0.00
b7) Otros Asuntos Sociales	0.00	0.00	0.00	0.00	0.00	0.00
C. Desarrollo Económico	0.00	0.00	0.00	0.00	0.00	0.00
c1) Asuntos económicos, comerciales y laborales en general	0.00	0.00	0.00	0.00	0.00	0.00
c2) Agropecuaria, silvicultura, pesca y caza	0.00	0.00	0.00	0.00	0.00	0.00
c3) Combustibles y energía	0.00	0.00	0.00	0.00	0.00	0.00
c4) Minería, manufacturas y construcción	0.00	0.00	0.00	0.00	0.00	0.00
c5) Transporte	0.00	0.00	0.00	0.00	0.00	0.00
c6) Comunicaciones	0.00	0.00	0.00	0.00	0.00	0.00
c7) Turismo	0.00	0.00	0.00	0.00	0.00	0.00
c8) Ciencia, tecnología e innovación	0.00	0.00	0.00	0.00	0.00	0.00
c9) Otras industrias y otros asuntos económicos	0.00	0.00	0.00	0.00	0.00	0.00
D. Otras no Clasificadas en Funciones Anteriores	0.00	0.00	0.00	0.00	0.00	0.00
d1) Transac. de la deuda pública/costo financiero de la deuda	0.00	0.00	0.00	0.00	0.00	0.00
d2) Transf., part. y aport. entre diferentes niv. y ord. de gob.	0.00	0.00	0.00	0.00	0.00	0.00
d3) Saneamiento del Sistema Financiero	0.00	0.00	0.00	0.00	0.00	0.00
d4) Adeudos de Ejercicios Fiscales Anteriores	0.00	0.00	0.00	0.00	0.00	0.00
<b>III. Total de Egresos</b>	<b>283,879,769.88</b>	<b>18,109,849.17</b>	<b>301,989,619.05</b>	<b>301,710,786.01</b>	<b>295,491,758.23</b>	<b>278,833.04</b>

**NOMBRE DEL ENTE PÚBLICO : Congreso del Estado**  
**Estado Analítico del Ejercicio del Presupuesto de Egresos Detallado – LDF 6d.**  
**Clasificación de Servicios Personales por Categoría**  
**Del 1 de Enero al 31 de diciembre de 2018**  
**(PESOS)**

Concepto	Egresos					Subejercicio
	Aprobado	Ampliaciones / Reducciones	Modificado	Devengado	Pagado	
I. Gasto No Etiquetado	13,586,417.54	85,560,608.26	99,147,025.80	99,145,564.63	96,048,186.02	1,461.17
A. Personal Administrativo y de Servicio Público	13,586,417.54	85,560,608.26	99,147,025.80	99,145,564.63	96,048,186.02	1,461.17
B. Magisterio	0.00	0.00	0.00	0.00	0.00	0.00
C. Servicios de Salud	0.00	0.00	0.00	0.00	0.00	0.00
c1) Personal Administrativo	0.00	0.00	0.00	0.00	0.00	0.00
c2) Personal Médico, Paramédico y Afín	0.00	0.00	0.00	0.00	0.00	0.00
D. Seguridad Pública	0.00	0.00	0.00	0.00	0.00	0.00
E. Gastos Asociados a la Implementación de Nuevas Leyes Federales o Reformas a las mismas Nombre del Programa o Ley 1	0.00	0.00	0.00	0.00	0.00	0.00
F. Sentencias Laborales Definitivas	0.00	0.00	0.00	0.00	0.00	0.00
II. Gasto Etiquetado	168,649,795.21	-76,837,949.84	91,811,845.37	91,811,845.37	91,811,845.37	0.00
A. Personal Administrativo y de Servicio Público	168,649,795.21	-76,837,949.84	91,811,845.37	91,811,845.37	91,811,845.37	0.00
B. Magisterio	0.00	0.00	0.00	0.00	0.00	0.00
C. Servicios de Salud	0.00	0.00	0.00	0.00	0.00	0.00
c1) Personal Administrativo	0.00	0.00	0.00	0.00	0.00	0.00
c2) Personal Médico, Paramédico y Afín	0.00	0.00	0.00	0.00	0.00	0.00
D. Seguridad Pública	0.00	0.00	0.00	0.00	0.00	0.00
E. Gastos Asociados a la Implementación de Nuevas Leyes Federales o Reformas a las mismas Nombre del Programa o Ley 1	0.00	0.00	0.00	0.00	0.00	0.00
F. Sentencias Laborales Definitivas	0.00	0.00	0.00	0.00	0.00	0.00
<b>III. Total del Gasto en Servicios Personales</b>	<b>182,236,212.75</b>	<b>8,722,658.42</b>	<b>190,958,871.17</b>	<b>190,957,410.00</b>	<b>187,860,031.39</b>	<b>1,461.17</b>



**RELACIÓN DE BIENES MUEBLES QUE COMPONEN SU PATRIMONIO**

Página 1 de 6

**Cuenta Pública al 31 de diciembre de 2018**

Hora: 03:15:19p. m.

Fecha: 12/02/2019

Código	Descripción del Bien	Valor en Libros
1241	Mobiliario y Equipo de Administración	4,955,214.63
1241 111A0104 0003	Archivero 3 gavetas	15,800.00
1241 111A0104 0004	Archivero 4 gavetas	120,694.42
1241 111A0104 0010	Caja fuerte	9,900.00
1241 111A0104 0012	Credenzas	126,328.00
1241 111A0104 0016	Escritorio ejecutivo	76,500.00
1241 111A0104 0022	Escritorio semi ejecutivo	17,475.12
1241 111A0104 0024	Librero para television	2,500.00
1241 111A0104 0033	Mesa para sala de juntas	11,937.10
1241 111A0104 0034	Mesa modular ejecutiva	10,000.00
1241 111A0104 0055	Sofa 3 plazas	16,000.00
1241 111A0105 0002	Archivero 4 gavetas	16,522.26
1241 111A0105 0005	Escritorio ejecutivo	7,885.94
1241 111A0106 0003	Archivero 4 gavetas	24,280.91
1241 111A0106 0007	Escritorio ejecutivo	1,328.89
1241 111A0106 0010	Escritorio semi ejecutivo	2,774.88
1241 111A0108 0001	Archivero 3 gavetas	5,666.32
1241 111A0108 0002	Archivero 4 gavetas	43,316.77
1241 111A0108 0012	Mesa modular ejecutiva	14,165.35
1241 111A0108 0020	Sofa 3 plazas	25,695.38
1241 111A0109 0002	Archivero 3 gavetas	3,673.54
1241 111A0109 0003	Archivero 4 gavetas	30,032.83
1241 111A0109 0012	Mesa para sala de juntas	4,266.50
1241 111A0109 0013	Mesa modular ejecutiva	10,336.20
1241 111A0112 0004	Arcohivero 4 Gavetas	6,952.81
1241 111A0112 0026	Libreros	29,330.00
1241 111A0112 0034	mesa para sala de juntas	18,490.40
1241 111A0112 0035	Mesa modular ejecutiva	25,328.60
1241 111A0112 0057	Sofa 2 plazas	54,286.70
1241 111A0112 0059	Sofa una plaza	20,035.56
1241 111A0113 0002	Juego de Sala	11,385.00
1241 111A0114 0002	Sillon Ejecutivo	9,612.92
1241 111A0114 0004	Mesa (2013)	8,236.00
1241 111A0114 0005	Credenzas (2013)	6,380.00
1241 111A0114 0006	Sillas fijas p/ Visita (2013)	9,025.38
1241 111A0114 0007	Sofa 2 plazas (2013)	5,220.00
1241 111A0114 0008	Sofa 3 Plazas (2013)	12,251.92
1241 111A0114 0009	Conjunto ejecutivo (2013)	14,094.00
1241 111A0116 0002	5 SILLON EJECUTIVO TAPIZADO EN GREEN LEATHER COLOR CABARET	15,277.90
1241 111A0116 0004	4 SILLA EJECUTIVA COLOR CAFÉ	19,391.90
1241 111A0116 0005	1 MUEBLE RECEPCIONISTA MADERA AGLOMERADO ACABADO CHOCOLATE	10,780.00

**CONGRESO DEL ESTADO**
**SISTEMA CONTABLE 2018**
**RELACIÓN DE BIENES MUEBLES QUE COMPONEN SU PATRIMONIO**

Página 2 de 6

**Cuenta Pública al 31 de diciembre de 2018**

Hora: 03:15:19p. m.

Fecha: 12/02/2019

Código	Descripción del Bien	Valor en Libros
1241 111A0116 0006	2 ARCHIVERO A LA MEDIDA A DOS PUERTA 1.20 ALTURA ACABADO CHOCOLATE	11,720.00
1241 111A0116 0007	1 MESA DE TRABAJO CORPORATIVA PARA 4 PERSONAS CON DIVISION EN CRISTAL ESMERILADO ACABADO CHOCOLATE	7,500.00
1241 111A0116 0008	1 MESA DE JUNTAS PARA 12 PERSONAS CON CUBIERTA DE CRISTAL ESMERILADO ACABADO CHOCOLATE	28,830.00
1241 111A0116 0009	1 MUEBLE DE APOYO CON ENTREPAÑOS ACABADO CHOCOLATE	6,920.00
1241 111A0116 0010	1 CREDENZA PARA TV Y EQUIPO DE VIDEO CON CUBIERTA DE CRISTAL ESMERILADO ACABADO CHOCOLATE	8,115.00
1241 111A0116 0011	1 ESCRITORIO MODULAR DE 2 PIEZAS CON CAJONERA Y CUBIERTA DE CRISTAL ESMERILADO ACABADO CHOCOLATE	9,554.00
1241 111A0117 0002	MESA DE JUNTAS DE 240X120X75 CM CUBIERTA DE MELAMINA DE COLOR GRIS GENIZA	14,724.40
1241 111A0117 0003	MESA DE COMEDOR DE 120X90 CUBIERTA MELAMINA ESTRUCTURA EN ACERO COLOR CENIZA-GRIS	39,867.80
1241 111A0117 0004	SALA MODULAR 2-2-E DIVANO MOD. SYMA T/VINILPIEL CHOCOLATE	3,900.00
1241 11581616 0002	1 SALA IBIZA JAZMIN 2 PIEZAS DE 2 PLAZAS	5,399.00
1241 11584218 0003	SILLON 3 PLAZAS DELARO INTERMEZZO MODELO LUTECIA	7,116.60
1241 11584218 0004	SILLON DE VISITA DOLARO INTERMEZZO MODELO AB-2014	6,405.52
1241 11584218 0005	SOFA MODELO ENGLAND GRIS LOVE SEAT	17,323.44
1241 11584218 0006	SALA MODELO VENETTO PARA 3-2 PERS, COLOR CHOCOLATE	17,590.24
1241 11584218 0011	CREDENZA EJECUTIVA BOSTON 200 X 50 CM CUB CRISTAL 12 MM2 CAJONERAS STATUS METAL WOOD	23,056.16
1241 11584218 0012	ESCRITORIO BOSTON SOP 150MM 220 X 80 CM CUB CRISTAL 12MMM	17,469.60
1241 11584218 0013	LIBRERO H180 80 X 30 CM CON 2 PUERTAS INFERIORES Y ENTREPAÑO DE CRISTAL 9MM	9,232.44
1241 11584218 0015	SILLON BM90 EJECUTIVO	7,128.20
1241 131A0114 0002	Archivero 3 Gabetas (Inventario 2014)	11,660.14
1241 131A0114 0003	Credenza (Inventario 2014)	17,722.00
1241 131A0114 0004	Escritorio Ejecutivo (Inventario 2014)	41,785.17
1241 131A0114 0005	Mod. Ejecutivo (escritorio lateral Credenza Librero) (Inventario 2014)	17,869.85
1241 131A0114 0006	Sofa 3 Plazas (Inventario 2014)	8,132.67
1241 211A0104 0002	Duplicador	40,000.00
1241 211A0104 0008	Maquina offset	30,000.00
1241 211A0104 0010	Matrizadora electrostatica	60,000.00
1241 211A0108 0001	Engargoladora	6,904.63
1241 211A0108 0003	Refrigerador	9,096.00
1241 211A0109 0001	Engargoladora	4,873.70
1241 211A0109 0007	Enmicadora	2,505.85
1241 211A0110 0001	Reloj checador de asistencia	11,600.00
1241 211A0111 0003	Frigobar	2,799.00
1241 211A0112 0022	Frigobar	5,488.99
1241 211A0117 0002	Litera Individual con colchones hoteleros Individual	7,192.00
1241 21584218 0002	LITERA INDIVIDUAL TAMMEX AZUL CON VERDE	15,121.62
1241 231A0114 0002	Frigobar (Inventario 2014)	30,699.01
1241 311A0104 0014	Switch para conexion de red local	18,523.18

**CONGRESO DEL ESTADO**
**SISTEMA CONTABLE 2018**
**RELACIÓN DE BIENES MUEBLES QUE COMPONEN SU PATRIMONIO**

Página 3 de 6

Cuenta Pública al 31 de diciembre de 2018

Hora: 03:15:19p. m.

Fecha: 12/02/2019

Código	Descripción del Bien	Valor en Libros
1241 311A0106 0003	Computadora	36,447.66
1241 311A0107 0003	Computadora	32,783.43
1241 311A0108 0003	Computadora	104,661.86
1241 311A0109 0003	Computadora	242,911.61
1241 311A0109 0011	Servidor	130,262.80
1241 311A0110 0001	Computadora	578,496.07
1241 311A0111 0003	Computadora	160,636.80
1241 311A0111 0007	Switch para conexion de red local	8,522.52
1241 311A0112 0004	Computadora	80,207.57
1241 311A0112 0026	Laptop	16,997.00
1241 311A0112 0030	Ipod Touch	6,341.51
1241 311A0113 0002	Seitch para conexion de red local	3,700.01
1241 311A0113 0003	Computadora	28,798.00
1241 311A0113 0005	Tablet Samsung	7,999.00
1241 311A0114 0002	Computadora laptop	26,381.20
1241 311A0114 0003	C.P.U.	21,862.00
1241 311A0114 0006	switch p/ conexion de red local (2013)	3,700.01
1241 311A0114 0009	switch p /conexion de red local	16,883.80
1241 311A0116 0002	9 PC GHIA DESKTOP PENTIUM DUAL CORE G3240	116,425.80
1241 311A0116 0003	IMPRESORA MULTIFUNCIONAL LASERJET COLOR HP PRO (1) 4,756.00 C/U	4,756.00
1241 311A0116 0004	2 DISCO DURO EXTERNO ADATA HD710 2.5" 2TB	5,675.07
1241 311A0116 0005	2 SWICH HP 24 PUERTOS GIGABIT 2530-24G	22,438.46
1241 311A0116 0008	8 LAPTOP MARCA CONNECT 2GB DE MEMORIA RAM, DE 640GB, QUEMADOR DE DVD	62,492.00
1241 311A0117 0002	EQUIPO PC. HP PROCESADOR AMD, MEMORIA RAM 4GB, DISCO DURO DE 500 GB, QUEMADOR DE DVD, WINDOWS 10 ORIGINAL, MONITOR DE 20"	39,200.00
1241 311A0117 0003	IMAC APPLE 21P SPA N/S	33,060.00
1241 311A0117 0004	EQUIPO DE COMPUTO ALL IN ONE	7,900.00
1241 311A0117 0005	PC IDEACENTRE AIO C20-00 CELERON 4GB/RAM-1TB/ 19.5/ DVD/ RW/ WIFI/ HDMI OUT/ WIN 10	110,000.02
1241 311A0117 0006	LAPTOP HP NB CEL 15AY006LA	6,490.00
1241 311A0117 0007	COMPUTADORA DE ESCRITORIO IMAC 21	23,003.10
1241 311A0117 0008	SWITCH TP-LINK TL-SG1016 NEGRO	5,606.93
1241 311A0117 0009	COMPUTADORA LENOVO C20-00, DISCO DURO DE 1TB, 4 GB EN RAM, QUEMADOR DVDRW, PANTALLA DE 19.5", TECLADO Y MOUSE , SISTEMA WIN 10	9,500.00
1241 311A0117 0010	LAPTOP HP 14-Y002LA	7,900.00
1241 311A0117 0011	LAPTOP ASUS E402S	35,400.00
1241 311A0117 0012	LAPTOP ASUS E402S, DISCO DURO DE 500 GB, 4GB EN RAM, PANTALLA DE 14", PROCESADOR INTEL, SISTEMA WIN 10	7,900.00
1241 311A0117 0013	EQUIPO DE ESCRITORIO LENOVO M93P, PROCESADOR CORE I5, QUEMADOR DE DVD, 4GB DE RAM, DISCO DE 500GB, MONITOR DE 19", TECLADO Y MOUSE OPTICO	21,400.00
1241 311A0117 0014	SWITCH TP-LINK, GRIS, 10/100/1000 MBPS, 16 PTOS.	7,545.10
1241 311A0117 0015	DISCO DURO EXTERNO ADATA 3TB	3,813.50

**CONGRESO DEL ESTADO**
**SISTEMA CONTABLE 2018**
**RELACIÓN DE BIENES MUEBLES QUE COMPONEN SU PATRIMONIO**

Página 4 de 6

**Cuenta Pública al 31 de diciembre de 2018**

Hora: 03:15:19p. m.

Fecha: 12/02/2019

Código	Descripción del Bien	Valor en Libros
1241 311A0117 0018	PUNTO DE ACCESO INALAMBRICO N 450 MBPS	3,480.00
1241 311A0117 0023	NO BREAK 4816/R 480VA KOBLENZ	3,638.66
1241 311A0117 0026	NOBREAK DATASHIELD 400 VA MOD. DS-400	8,700.00
1241 311A0117 0028	ANTENA UBIQUITI ROCKET M2 DE ALTA CAPACIDAD Y ALCANCE	16,008.00
1241 311A0117 0029	ANTENA UBIQUITI AM-5G19-120 SECTORIAL DE 120	16,704.00
1241 311A0117 0030	MICROTIK ROUTERBOARD 5 PUERTOS	4,524.00
1241 311A0117 0031	IMPRESORA MULTIFUNCIONAL LASERJET COLOR HP	51,559.96
1241 311A0117 0033	EQUIPO DE COPIADO E IMPRESION HP PRO 200 LASERJET COLOR	140,000.17
1241 31581117 0003	MULTIFUNCIONAL BROTHER INKBETEFIT CDP-J105	59,061.10
1241 31581117 0004	IMPRESORA CANON PIXMA IP8710	76,522.88
1241 31581117 0005	IMPRESORA PORTATIL EPSON WORFOCE WF-100	75,437.12
1241 31581117 0006	IMPRESORA HP SPROCKET	112,734.60
1241 31581117 0007	MULTIFUNCIONAL ECOTANK L1455-PROLICROMO-WIFW	97,440.00
1241 31581117 0008	REGULADOR VICA 6 NEGRO HOGAR Y OFICINA 2000 VA 1000W	12,090.10
1241 31581117 0009	EQ. ESC. LENOVO M93P CORE I5 Q/DVD 4G RAM MONITOR 19"	7,800.00
1241 31581117 0010	EQ. DE ESC. DELL OPT7010 CORE I5 Q/DVD 4G/RAM	9,048.00
1241 31581615 0004	50 Computadoras LENOVO C260 4GB de 9,952.80 c/u	497,640.00
1241 31581615 0005	1 Computadora PC Desktop HP ALL de 14,500.00 c/u	14,500.00
1241 31584218 0002	Equipo de Computo Lenovo M93P 500 GB Quemador DVD RAM 4GB Monitor 19"	6,100.00
1241 31584218 0003	3 EQ. DE COMPUTO ENSAMBLADO PROCESADOR PENTIUM 3.3, MEMORIA RAM 4 GB, DISCO DURO 160 GB, KIT DE TECLADO Y MOUSE	37,618.80
1241 31584218 0006	EQUIPO DE COMPUTO ENSAMBLADO PROCESADOR CORE IE, MEMORIA RAM 4GB, DISCO DURO DE 1TB, KIT DE TECLADO Y MOUSE	12,261.20
1241 31584218 0007	PC DE ESCRITORIO DELL VOSTRO DESKTOP 3470, INTEL CORE I5, 8 GB,	142,517.10
1241 911A0114 0002	Reloj Checador	3,236.40
1241 911A0116 0005	2 FRIGOBAR WHIRPOOL	7,490.00
1241 91581615 0007	1 Television LED de 40 Pulgadas de 13,920.00 c/u	13,920.00
1241 91581615 0008	Frigobar DAEWOO FR-15B 4 Negro de 3,399.00 c/u	3,399.00
1241 91581616 0002	1 FRIGOBAR MARCA MABE	3,699.00
1241 91584218 0002	COPIADORA LAINEX SEMINUEVA MODELO MD-2352	23,000.00
1242	Mobiliario y Equipo Educativo y Recreativo	276,506.29
1242 111A0104 0001	Television a color	10,166.78
1242 111A0104 0003	Bafle	6,200.00
1242 111A0104 0007	Fijador de imagen	12,000.00
1242 111A0104 0009	Microfonos	2,500.00
1242 111A0105 0001	Television a color	1,994.84
1242 111A0106 0001	Television a color	1,798.43
1242 111A0107 0001	Proyector	6,533.16
1242 111A0108 0002	Grabadora	3,236.00
1242 111A0110 0001	Grabadora	1,654.14
1242 111A0111 0001	Television a color	2,039.95
1242 111A0111 0002	Grabadora	1,190.00
1242 111A0111 0004	Proyector	10,264.84

**CONGRESO DEL ESTADO**
**SISTEMA CONTABLE 2018**
**RELACIÓN DE BIENES MUEBLES QUE COMPONEN SU PATRIMONIO**

Página 5 de 6

**Cuenta Pública al 31 de diciembre de 2018**

Hora: 03:15:19p. m.

Fecha: 12/02/2019

<b>Código</b>	<b>Descripción del Bien</b>	<b>Valor en Libros</b>
1242 111A0114 0002	Equipo de sonido	14,553.60
1242 111A0114 0003	Television	28,826.00
1242 111A0116 0002	4 MICROFONO CON CONDENSADOR MARAC SHURE MODELO MX418	67,230.40
1242 111A0116 0003	1 GRABADORA DE VOZ TASCAM DR40	8,671.00
1242 131A0114 0002	Bafle (Inventario 2014)	2,400.01
1242 311A0113 0002	Camara fotografica digital	8,999.00
1242 311A0116 0002	2 KIT DVR 4 CAMARAS HD 24 LEDS 900 TVL	20,000.00
1242 311A0117 0002	VIDEOCAMARA XA10	21,249.15
1242 31584218 0002	CAMARA KIT T6 CANON	13,000.00
1242 331A0114 0002	Camara de Video (Inventario 2014)	31,998.99
1244	Vehículos y Equipo de Transporte	567,725.99
1244 111A0104 0001	Motocicleta 2002 serie 5K MMVGIC62502	9,999.00
1244 111A0110 0001	Jeep Liberty Sport	309,899.99
1244 111A0111 0001	Dodge Ram 1500 serie BG536569	247,827.00
1245	Equipo de Defensa y Seguridad	12,736.80
1245 111A0116 0002	1 CHALECO DE PANELES BALISTICOS	12,736.80
1246	Maquinaria, Otros Equipos y Herramientas	6,313,439.76
1246 211A0104 0003	Transformador MCA RJ de 500	272,877.75
1246 211A0104 0004	Pulidora de pisos	16,600.00
1246 211A0104 0005	Compresora de aire	3,000.00
1246 211A0109 0001	Hidrolavado	6,259.74
1246 211A0110 0002	Elevadores	1,167,763.88
1246 211A0111 0001	Elevadores	62,415.42
1246 211A0112 0001	Bomba de agua	12,382.68
1246 411A0104 0001	Equipo de aire acondicionado	84,666.77
1246 411A0105 0001	Equipo de aire acondicionado	6,318.00
1246 411A0106 0001	Equipo de aire acondicionado	33,333.47
1246 411A0107 0001	Equipo de aire acondicionado	7,498.00
1246 411A0108 0001	Equipo de aire acondicionado	19,755.97
1246 411A0109 0001	Equipo de aire acondicionado	505,552.80
1246 411A0110 0001	Equipo de aire acondicionado	23,351.00
1246 411A0112 0001	Equipo de aire acondicionado	29,675.80
1246 411A0113 0002	Equipo de aire acondicionado	38,452.73
1246 411A0114 0002	Equipo de Aire Acondicionado	7,999.00
1246 411A0116 0002	8 EQUIPO DE AIRE ACONDICIONADA MARCA MIRAGE 26000 BTU/HR	150,568.00
1246 411A0117 0002	Eq. Aire Acondicionado Tipo Minisplit	1,060,000.00
1246 411A0117 0003	MINISPLIT DE 24000 BTUS A 220V MARCA MIRAGE	22,816.62
1246 411A0117 0004	MINISPLIT DE 12000 BTUS A 220V MARCA MIRAGE	8,613.00
1246 41581615 0003	2 Aire acondicionado Minisplit Mirage de 26,726.40 c/u	53,452.80
1246 41581616 0002	1 MINISPLIT MIRAGE 12000 BTUS	11,426.00
1246 41584218 0002	AIRE ACONDICIONADO MARCA CARRIER 15 TONELADAS DE REFIRGERACION	19,952.00

**CONGRESO DEL ESTADO**
**SISTEMA CONTABLE 2018**
**RELACIÓN DE BIENES MUEBLES QUE COMPONEN SU PATRIMONIO**
**Cuenta Pública al 31 de diciembre de 2018**

Página 6 de 6

Hora: 03:15:19p. m.

Fecha: 12/02/2019

Código	Descripción del Bien	Valor en Libros
1246 41584218 0003	EQUIPO DE AIRE ACONDICIONADO MARCA CARRIER TIPO MINI SPLIT DE 12000 BTU	150,225.80
1246 41584218 0004	EQUIPO DE AIRE ACONDICIONADO MARCA CARRIER TIPO MINISPLIT DE 24000 BTUS	17,191.20
1246 41584218 0005	AIRE ACONDICIONADO TIPO MINISPLIT MARCA MIRAGE 36000 BTUS.	22,300.00
1246 41584218 0006	EQUIPO DE AIRE ACONDICIONADO MARCA MIDEA TIPO MINI SPLIT DE 12000 BTUS	24,760.20
1246 41584218 0007	EQUIPO DE AIRE ACONDICIONADO MARCA MIDEA TIPO MINI SPLIT DE 24000 BTUS	30,542.80
1246 41584218 0008	EQUIPO DE AIRE ACONDICIONADO MARCA GREE DE 12000 BTUS	6,300.00
1246 511A0104 0001	Conmutador telefonico	50,000.00
1246 511A0107 0002	Conmutador telefonico	2,512.35
1246 511A0109 0003	Conmutador telefonico	17,250.00
1246 511A0109 0005	Sistema de grabacion digital	184,378.06
1246 511A0110 0007	Sistema de asistencia y votacion electronica	1,740,000.00
1246 511A0112 0009	Sistema de grabacion digital	97,231.20
1246 511A0114 0002	Equipo de Seguridad	123,196.06
1246 511A0114 0003	Equipo de Radiocomunicacion	52,200.00
1246 511A0116 0003	2 KIT DE EQUIPO DE AUDIO	108,000.00
1246 511A0117 0002	RADIO PORTATIL ALCANCE 3W	9,210.00
1246 511A0117 0003	GRABADORA REPORTERA CON RADIO	7,200.00
1246 51581616 0002	2 TELEFONO MULTILINEAS ANALOGO MARCA PANASONIC	5,848.46
1246 51584218 0002	Radios Portatiles Marca Kenwood, 5 whats, 16 canales	33,408.00
1246 711A0114 0004	Escalera de Tijera	6,954.20
1247	Colecciones, Obras de Arte y Objetos Valiosos	1,590,274.90
1247 111A0104 0001	Cuadros	5,520.00
1247 111A0104 0002	Ejemplares	1,579,754.90
1247 111A0104 0003	Foto mural	5,000.00

Código	Descripción del Bien	Valor en Libros
--------	----------------------	-----------------

---

**No presenta saldos a la fecha**

**RELACIÓN DE ACTIVOS INTANGIBLES QUE COMPONEN SU PATRIMONIO**

Página 1 de 1

**Cuenta Pública al 31 de diciembre de 2018**

Hora: 03:15:32p. m.

Fecha: 12/02/2019

<b>Código</b>	<b>Descripción del Bien</b>	<b>Valor en Libros</b>
1251	Software	594,393.00
1251 111A0116 0002	2 SOTWARE SISTEMA INTEGRAL DE ADMINISTRACION Y NOMINAS	570,033.00
1251 111A0117 0003	SOFTWARE DE CONTROL WIFI+INSTALACION Y CONFIGURACION EN SITIO	5,800.00
1251 11584218 0002	Software 20000 timbres fiscales p/nomina vigencia de 2 años	18,560.00
1254	Licencias	33,816.40
1254 111A0114 0002	Licencia Windows 7	2,450.00
1254 11581615 0003	6 Licencias Office 20L3 N/L p/ Gobierno de 4,480.91 c/u	26,885.46
1254 11581615 0004	1 Licencia Office 20L3 NL-P/Gobierno de 4,4890.94 c/U	4,480.94