

**SISTEMA CONTABLE 2018**  
**ESTADO DE SITUACIÓN FINANCIERA**  
**AL 31 DE DICIEMBRE DEL 2018**

 Página 1 de 1  
 Fecha: 06/02/2019

ACTIVO	2018	2017	PASIVO	2018	2017
<b>ACTIVO</b>			<b>PASIVO</b>		
<b>Activo Circulante</b>			<b>Pasivo Circulante</b>		
Efectivo y Equivalentes	6,254,762.64	39,518,445.51	Cuentas por Pagar a Corto Plazo	96,450,168.57	101,224,071.25
Derechos a Recibir Efectivo o Equivalentes	22,445.48	321,525.30	Documentos por Pagar a Corto Plazo		
Derechos a Recibir Bienes o Servicios			Porción a Corto Plazo de la Deuda Pública a Largo Plazo		
Inventarios			Títulos y Valores a Corto Plazo		
Almacenes			Pasivos Diferidos a Corto Plazo		
Estimación por Pérdida o Deterioro de Activos Circulantes			Fondos y Bienes de Terceros en Garantía y/o Administración a Corto Plazo		
Otros Activos Circulantes			Provisiones a Corto Plazo		
			Otros Pasivos a Corto Plazo		
			<b>Total de Pasivos Circulantes</b>	<b>96,450,168.57</b>	<b>101,224,071.25</b>
<b>Total de Activos Circulantes</b>	<b>6,277,208.12</b>	<b>39,839,970.81</b>	<b>Pasivo No Circulante</b>		
<b>Activo No Circulante</b>			Cuentas por Pagar a Largo Plazo	196,684.44	290,113.13
Inversiones Financieras a Largo Plazo			Documentos por Pagar a Largo Plazo		
Derechos a Recibir Efectivo o Equivalentes a Largo Plazo		45,000.00	Deuda Pública a Largo Plazo		
Bienes Inmuebles, Infraestructura y Construcciones en Proceso			Pasivos Diferidos a Largo Plazo		
Bienes Muebles	108,466,066.24	90,547,211.40	Fondos y Bienes de Terceros en Garantía y/o Administración a Largo Plazo		
Activos Intangibles	20,750.08	201,425.01	Provisiones a Largo Plazo		
Depreciación, Deterioro y Amortización Acumulada de Bienes			<b>Total de Pasivos No Circulantes</b>	<b>196,684.44</b>	<b>290,113.13</b>
Activos Diferidos	102,366,910.90	105,035,973.55	<b>Total de Pasivo</b>	<b>96,646,853.01</b>	<b>101,514,184.38</b>
Estimación por Pérdida o Deterioro de Activos no Circulantes			<b>HACIENDA PÚBLICA / PATRIMONIO</b>		
Otros Activos no Circulantes	32,139,081.53	32,139,081.53	<b>Hacienda Pública/Patrimonio Contribuido</b>		
			Aportaciones		
			Donaciones de Capital		
			Actualización de la Hacienda Pública/Patrimonio		
			<b>Hacienda Pública/Patrimonio Generado</b>	<b>152,623,163.86</b>	<b>166,294,477.92</b>
			Resultados del Ejercicio (Ahorro/Desahorro)	19,258,795.53	19,956,602.49
			Resultados de Ejercicios Anteriores	133,364,368.33	146,337,875.43
			Revalúos		
			Reservas		
			Rectificaciones de Resultados de Ejercicios Anteriores		
			Exceso o Insuficiencia en la Actualización de la Hacienda Pública/Patrimonio		
			Resultado por Posición Monetaria		
			Resultado por Tenencia de Activos no Monetarios		
<b>Total de Activos No Circulantes</b>	<b>242,992,808.75</b>	<b>227,968,691.49</b>	<b>Total Hacienda Pública/Patrimonio</b>	<b>152,623,163.86</b>	<b>166,294,477.92</b>
<b>Total del Activo</b>	<b>249,270,016.87</b>	<b>267,808,662.30</b>	<b>Total del Pasivo y Hacienda Pública/Patrimonio</b>	<b>249,270,016.87</b>	<b>267,808,662.30</b>

**SISTEMA CONTABLE 2018**  
**ESTADO DE ACTIVIDADES**
**DEL 1o. DE ENERO AL 31 DE DICIEMBRE DE 2018**

 Página 1 de 1  
 Fecha: 06/02/2019

	2018	2017
<b>INGRESOS Y OTROS BENEFICIOS</b>		
<i>Ingresos de la Gestión</i>		
Impuestos		
Cuotas y Aportaciones de Seguridad Social		
Contribuciones de Mejoras		
Derechos		
Productos de Tipo Corriente		
Aprovechamientos de Tipo Corriente		
Ingresos por Venta de Bienes y Servicios		
Ingresos no Comprendidos en las Fracciones de la Ley de Ingresos Causados en Ejercicios Fiscales Anteriores Pendientes de Liquidación o Pago		
<i>Participaciones, Aportaciones, Transferencias, Asignaciones, Subsidios y Otras Ayudas</i>		
Participaciones y Aportaciones		
Transferencias, Asignaciones, Subsidios y Otras Ayudas	136,815,056.14	180,526,597.27
<i>Otros Ingresos y Beneficios</i>		
Ingresos Financieros		
Incremento por Variación de Inventarios		
Disminución del Exceso de Estimaciones por Pérdida o Deterioro U Obsolescencia		
Disminución del Exceso de Provisiones		
Otros Ingresos y Beneficios Varios	1.70	48.40
<b>Total de Ingresos y Otros Beneficios</b>	<b>136,815,057.84</b>	<b>180,526,645.67</b>
<b>GASTOS Y OTRAS PÉRDIDAS</b>		
<i>Gastos de Funcionamiento</i>		
Servicios Personales	43,071,133.51	97,265,167.02
Materiales y Suministros	1,163,058.85	1,902,387.50
Servicios Generales	9,556,052.24	8,904,675.78
<i>Transferencias, Asignaciones, Subsidios y Otras Ayudas</i>		
Transferencias Internas y Asignaciones al Sector Público		
Transferencias al Resto del Sector Público		
Subsidios y Subvenciones	62,901,194.63	52,497,811.98
Ayudas Sociales	135,000.00	
Pensiones y Jubilaciones		
Transferencias a Fideicomisos, Mandatos y Contratos Análogos		
Transferencias a la Seguridad Social		
Donativo		
Transferencias al Exterior		
<i>Participaciones y Aportaciones</i>		
Participaciones		
Aportaciones		
Convenios		
<i>Intereses, Comisiones y Otros Gastos de la Deuda Pública</i>		
Intereses de la Deuda Pública		
Comisiones de la Deuda Pública		
Gastos de la Deuda Pública		
Costo por Coberturas		
Apoyos Financieros		
<i>Otros Gastos y Pérdidas Extraordinarias</i>		
Estimaciones, Depreciaciones, Deterioros, Obsolescencias, y Amortizaciones	684,820.06	
Provisiones		
Disminución de Inventarios		
Aumento por Insuficiencia de Estimaciones por Pérdida o Deterioro y Obsolescencia		
Aumento por Insuficiencia de Provisiones		
Otros Gastos	45,003.02	0.90
<i>Inversión Pública</i>		
Inversión Pública no Capitalizable		
<b>Total de Gastos y Otras Pérdidas</b>	<b>117,556,262.31</b>	<b>160,570,043.18</b>
<b>Resultados del Ejercicio (Ahorro/Desahorro)</b>	<b>19,258,795.53</b>	<b>19,956,602.49</b>

**SECRETARÍA DE TRANSPORTES**
**SISTEMA CONTABLE 2018**
**ESTADO DE VARIACIÓN EN LA HACIENDA PÚBLICA**
**DEL 01 DE ENERO AL 31 DE DICIEMBRE DE 2018**

Página 1 de 1

Fecha:

06/02/2019

Concepto	Hacienda Pública / Patrimonio Contribuido	Hacienda Pública / Patrimonio Generado de Ejercicios Anteriores	Hacienda Pública / Patrimonio Generado del Ejercicio	Exceso o Insuficiencia en la Actualización de la Hacienda Pública / Patrimonio	Total
<b>Hacienda Pública / Patrimonio Contribuido Neto de 2017</b>					
Aportaciones					
Donaciones de Capital					
Actualización de la Hacienda Pública/Patrimonio					
<b>Hacienda Pública / Patrimonio Generado Neto de 2017</b>		<b>146,337,875.43</b>	<b>19,956,602.49</b>		<b>166,294,477.92</b>
Resultados del Ejercicio (Ahorro/Desahorro)			19,956,602.49		19,956,602.49
Resultados del Ejercicios Anteriores		146,337,875.43			146,337,875.43
Revalúos					
Reservas					
Rectificaciones de Resultados de Ejercicios Anteriores					
<b>Exceso o Insuficiencia en la Actualización de la Hacienda Pública / Patrimonio Neto de 2017</b>					
Resultado por Posición Monetaria					
Resultado por Tenencia de Activos no Monetarios					
<b>Hacienda Pública / Patrimonio Neto Final de 2017</b>		<b>146,337,875.43</b>	<b>19,956,602.49</b>		<b>166,294,477.92</b>
<b>Cambios en la Hacienda Pública /Patrimonio Contribuido Neto de 2018</b>					
Aportaciones					
Donaciones de Capital					
Actualización de la Hacienda Pública/Patrimonio					
<b>Variaciones de la Hacienda Pública / Patrimonio Generado Neto de 2018</b>		<b>(12,973,507.10)</b>	<b>(697,806.96)</b>		<b>(13,671,314.06)</b>
Resultados del Ejercicio (Ahorro/Desahorro)			19,258,795.53		19,258,795.53
Resultados de Ejercicios Anteriores		(12,973,507.10)	(19,956,602.49)		(32,930,109.59)
Revalúos					
Reservas					
Rectificaciones de Resultados de Ejercicios Anteriores					
<b>Cambios en el Exceso o Insuficiencia en la Actualización de la Hacienda Pública / Patrimonio Neto de 2018</b>					
Resultado por Posición Monetaria					
Resultado por Tenencia de Activos no Monetarios					
<b>Hacienda Pública / Patrimonio Neto Final de 2018</b>		<b>133,364,368.33</b>	<b>19,258,795.53</b>		<b>152,623,163.86</b>

**SISTEMA CONTABLE 2018**  
**ESTADO DE CAMBIOS EN LA SITUACIÓN FINANCIERA**  
**DEL 1o. DE ENERO AL 31 DE DICIEMBRE DE 2018**

Fecha:

	Origen	Aplicación
<b>ACTIVO</b>		
<b>Activo Circulante</b>		
Efectivo y Equivalentes	33,263,682.87	
Derechos a Recibir Efectivo o Equivalentes	299,079.82	
Derechos a Recibir Bienes o Servicios		
Inventarios		
Almacenes		
Estimación por Pérdida o Deterioro de Activos Circulantes		
Otros Activos Circulantes		
<b>Activo No Circulante</b>		
Inversiones Financieras a Largo Plazo		
Derechos a Recibir Efectivo o Equivalentes a Largo Plazo	45,000.00	
Bienes Inmuebles, Infraestructura y Construcciones en Proceso		
Bienes Muebles		17,918,854.84
Activos Intangibles	180,674.93	
Depreciación, Deterioro y Amortización Acumulada de Bienes		
Activos Diferidos	2,669,062.65	
Estimación por Pérdida o Deterioro de Activos no Circulantes		
Otros Activos no Circulantes		
<b>PASIVO</b>		
<b>Pasivo Circulante</b>		
Cuentas por Pagar a Corto Plazo		4,773,902.68
Documentos por Pagar a Corto Plazo		
Porción a Corto Plazo de la Deuda Pública a Largo Plazo		
Títulos y Valores a Corto Plazo		
Pasivos Diferidos a Corto Plazo		
Fondos y Bienes de Terceros en Garantía y/o Administración a Corto Plazo		
Provisiones a Corto Plazo		
Otros Pasivos a Corto Plazo		
<b>Pasivo No Circulante</b>		
Cuentas a Pagar a Largo Plazo		93,428.69
Documentos por Pagar a Largo Plazo		
Deuda Pública a Largo Plazo		
Pasivos Diferidos a Largo Plazo		
Fondos y Bienes de Terceros en Garantía y/o Administración a Largo Plazo		
Provisiones a Largo Plazo		
<b>HACIENDA PÚBLICA/PATRIMONIO</b>		
<b>Hacienda Pública/Patrimonio Contribuido</b>		
Aportaciones		
Donaciones de Capital		
Actualización de la Hacienda Pública/Patrimonio		
<b>Hacienda Pública/Patrimonio Generado</b>		
Resultados del Ejercicio (Ahorro/Desahorro)		697,806.96
Resultados de Ejercicios Anteriores		12,973,507.10
Revalúos		
Reservas		
Rectificaciones de Resultados de Ejercicios Anteriores		
<b>Exceso o Insuficiencia en la Actualización de la Hacienda Pública/Patrimonio</b>		
Resultado por Posición Monetaria		
Resultado por Tenencia de Activos no Monetarios		

**SISTEMA CONTABLE 2018**  
**ESTADO DE FLUJOS DE EFECTIVO**  
**DEL 01 DE ENERO AL 31 DE DICIEMBRE DE 2018**

Página 1 de 1

Fecha: 06/02/2019

CONCEPTO	2018	2017
<b>Flujos de Efectivo de las Actividades de Operación</b>		
<b>Origen</b>	<b>136,815,057.84</b>	<b>180,526,645.67</b>
Impuestos		
Cuotas y Aportaciones de Seguridad Social		
Contribuciones de Mejoras		
Derechos		
Productos de Tipo Corriente		
Aprovechamientos de Tipo Corriente		
Ingresos por Venta de Bienes y Servicios		
Ingresos no Comprendidos en las Fracciones de la Ley de		
Ingresos Causados en Ejercicios Fiscales Anteriores		
Pendientes de Liquidación o Pago		
Participaciones y Aportaciones		
Transferencias, Asignaciones, Subsidios y Otras Ayudas	136,815,056.14	180,526,597.27
Otros Orígenes de Operación	1.70	48.40
<b>Aplicación</b>	<b>117,556,262.31</b>	<b>160,570,043.18</b>
Servicios Personales	43,071,133.51	97,265,167.02
Materiales y Suministros	1,163,058.85	1,902,387.50
Servicios Generales	9,556,052.24	8,904,675.78
Transferencias Internas y Asignaciones al Sector Público		
Transferencias al Resto del Sector Público		
Subsidios y Subvenciones	62,901,194.63	52,497,811.98
Ayudas Sociales	135,000.00	
Pensiones y Jubilaciones		
Transferencias a Fideicomisos, Mandatos y Contratos Análogos		
Transferencias a la Seguridad Social		
Donativos		
Transferencias al Exterior		
Participaciones		
Aportaciones		
Convenios		
Otras Aplicaciones de Operación	729,823.08	0.90
<b>Flujos Netos de Efectivo de las Actividades de Operación</b>	<b>19,258,795.53</b>	<b>19,956,602.49</b>
<b>Flujos de Efectivo de las Actividades de Inversión</b>		
<b>Origen</b>	<b>3,697,962.53</b>	<b>87,557,440.65</b>
Bienes Inmuebles, Infraestructura y Construcciones en Proceso		
Bienes Muebles	504,145.13	
Otros Orígenes de Inversión	3,193,817.40	87,557,440.65
<b>Aplicación</b>	<b>51,353,109.56</b>	<b>65,127,538.05</b>
Bienes Inmuebles, Infraestructura y Construcciones en Proceso		
Bienes Muebles	18,422,999.97	38,716,871.08
Otras Aplicaciones de Inversión	32,930,109.59	26,410,666.97
<b>Flujos Netos de Efectivo de las Actividades de Inversión</b>	<b>(47,655,147.03)</b>	<b>22,429,902.60</b>
<b>Flujo de Efectivo de las Actividades de Financiamiento</b>		
<b>Origen</b>	<b>3,956,700.75</b>	<b>163,841.15</b>
Endeudamiento Neto		
Interno		
Externo		
Otros Orígenes de Financiamiento	3,956,700.75	163,841.15
<b>Aplicación</b>	<b>8,824,032.12</b>	<b>5,184,690.46</b>
Servicios de la Deuda		
Interno		
Externo		
Otras Aplicaciones de Financiamiento	8,824,032.12	5,184,690.46
<b>Flujos Netos de Efectivo de las Actividades de Financiamiento</b>	<b>(4,867,331.37)</b>	<b>(5,020,849.31)</b>
<b>Incremento/Disminución Neta en el Efectivo y Equivalentes al Efectivo</b>	<b>(33,263,682.87)</b>	<b>37,365,655.78</b>
<b>Efectivo y Equivalentes al Efectivo al Inicio del Ejercicio</b>	<b>39,518,445.51</b>	<b>2,152,789.73</b>
<b>Efectivo y Equivalentes al Efectivo al Final del Ejercicio</b>	<b>6,254,762.64</b>	<b>39,518,445.51</b>

**SECRETARÍA DE TRANSPORTES**
**SISTEMA CONTABLE 2018**
**ESTADO ANALITICO DEL ACTIVO**
**DEL 01 DE ENERO AL 31 DE DICIEMBRE DEL 2018**

Fecha:

Página 1 de 1

06/02/2019

CONCEPTO	Saldo Inicial (SI)	Cargos del Período	Abonos del Período	Saldo Final (SF)	Variación del Período (SF - SI)
<b>ACTIVO</b>	<b>267,808,662.30</b>	<b>338,859,048.96</b>	<b>357,397,694.39</b>	<b>249,270,016.87</b>	<b>(18,538,645.43)</b>
<b>ACTIVO CIRCULANTE</b>	<b>39,839,970.81</b>	<b>303,210,938.86</b>	<b>336,773,701.55</b>	<b>6,277,208.12</b>	<b>(33,562,762.69)</b>
Efectivo y Equivalentes	39,518,445.51	298,126,474.00	331,390,156.87	6,254,762.64	(33,263,682.87)
Derechos a Recibir Efectivo o Equivalentes	321,525.30	5,084,464.86	5,383,544.68	22,445.48	(299,079.82)
Derechos a Recibir Bienes o Servicios					
Inventarios					
Almacenes					
Estimación por Pérdida o Deterioro de Activos Circulantes					
Otros Activos Circulantes					
<b>ACTIVO NO CIRCULANTE</b>	<b>227,968,691.49</b>	<b>35,648,110.10</b>	<b>20,623,992.84</b>	<b>242,992,808.75</b>	<b>15,024,117.26</b>
Inversiones Financieras a Largo Plazo					
Derechos a Recibir Efectivo o Equivalentes a Largo Plazo	45,000.00		45,000.00		(45,000.00)
Bienes Inmuebles, Infraestructura y Construcciones en Proceso					
Bienes Muebles	90,547,211.40	27,634,499.96	9,715,645.12	108,466,066.24	17,918,854.84
Activos Intangibles	201,425.01		180,674.93	20,750.08	(180,674.93)
Depreciación, Deterioro y Amortización Acumulada de Bienes					
Activos Diferidos	105,035,973.55	8,013,610.14	10,682,672.79	102,366,910.90	(2,669,062.65)
Estimación por Pérdida o Deterioro de Activos no Circulantes					
Otros Activos no Circulantes	32,139,081.53			32,139,081.53	

DENOMINACIÓN DE LAS DEUDAS	MONEDA DE CONTRATACIÓN	INSTITUCIÓN O PAIS ACREEDOR	SALDO INICIAL DEL PERÍODO	SALDO FINAL DEL PERÍODO
<b>DEUDA PÚBLICA</b>				
<b>Corto Plazo</b>				
<b>Deuda Interna</b>				
Instituciones de Crédito				
BANCOMER, S.A.	Moneda Nacional	México		
BANOBRAS, S.N.C.	Moneda Nacional	México		
BANORTE, S.A.	Moneda Nacional	México		
INTERACCIONES, S.A.	Moneda Nacional	México		
SANTANDER, S.A.	Moneda Nacional	México		
SCOTIABANK INVERLAT, S.A.	Moneda Nacional	México		
Títulos y Valores				
Arrendamientos Financieros				
<b>Deuda Externa</b>				
Organismos Financieros Internacionales				
Deuda Bilateral				
Títulos y Valores				
Arrendamientos Financieros				
<b>Subtotal Corto Plazo</b>				
<b>Largo Plazo</b>				
<b>Deuda Interna</b>				
Instituciones de Crédito				
BANCOMER, S.A.	Moneda Nacional	México		
BANOBRAS, S.N.C.	Moneda Nacional	México		
BANORTE, S.A.	Moneda Nacional	México		
SANTANDER, S.A.	Moneda Nacional	México		
Títulos y Valores				
Arrendamientos Financieros				
<b>Deuda Externa</b>				
Organismos Financieros Internacionales				
Deuda Bilateral				
Títulos y Valores				
Arrendamientos Financieros				
<b>Subtotal Largo Plazo</b>				
<b>Otros Pasivos</b>	Moneda Nacional	México		
<b>Total Deuda y Otros Pasivos</b>				

# NO APLICA

**SISTEMA CONTABLE 2018**

**INFORME SOBRE PASIVOS CONTINGENTES**

**DEL 1o. DE ENERO AL 31 DE DICIEMBRE DE 2018**

Página 1 de 1

Fecha: 06/02/2019

---

De conformidad a las Principales Reglas de Registro y Valoración del Patrimonio (Elementos Generales), emitidas por el Consejo Nacional de Armonización Contable, publicadas en el capítulo reformado en el Diario Oficial de la Federación el 06 de octubre del 2014, los Pasivos Contingentes consideran:

- a) Obligaciones surgidas a raíz de sucesos pasados, cuya existencia ha de ser confirmada sólo por la concurrencia, de uno o más eventos inciertos en el futuro que no están enteramente bajo el control del organismo público.
- b) Una obligación presente a raíz de sucesos pasados, que no se ha reconocido contablemente porque no es viable que el ente público tenga que satisfacerla, o debido a que el importe de la obligación no puede ser cuantificado con la suficiente confiabilidad.

Al respecto, se informa que este organismo cuenta a la fecha con un saldo de: 4,048,236.39

La Secretaria de Movilidad y Transporte al 31 de Diciembre de 2018, presenta 14 demandas laborales interppuestas por ex trabajadores en donde reclaman el pago de sueldos caídos, aguinaldo, prima vacacional, bono día del burocrata, apoyo utiles escolares. Los Estados Financieros no contemplan el concepto de Laudos, por lo que este monto no aparece reflejado. Por la totalidad de dichos conflictos laborales se tiene un monto de \$ 4,048,236.39 pendiente de actualizar, ya que el monto antes señalado deriva de la fecha de la sentencia. Adicionalmente se tienen en proceso 17 expedientes laborales por demandas de ex trabajadores.



---

## NOTAS DE DESGLOSE

---

### NOTAS AL ESTADO DE SITUACIÓN FINANCIERA

---

El Estado de Situación Financiera muestra la posición financiera de la **Secretaría de Transportes**, valuados y elaborados de acuerdo con los Postulados Básicos de Contabilidad Gubernamental, Normas y Metodología para la Emisión de Información Financiera y Estructura de los Estados Financieros del Ente Público y Característica de sus Notas, emitidos por el Consejo Nacional de Armonización Contable (CONAC), el cual refleja los bienes y derechos que se clasifican en rubros de acuerdo a su disponibilidad de liquidez al igual que sus obligaciones o compromisos, agrupándolas con relación a su exigibilidad.

#### ACTIVO

---

El activo se compone de los fondos, valores, derechos y bienes cuantificados en términos monetarios, los cuales dispone la **Secretaría de Transportes**, para la operatividad y la prestación de servicios públicos, este se integra como sigue:

#### Circulante

---

#### Efectivo y Equivalentes

El rubro de efectivo y equivalentes al 31 de Diciembre de 2018, asciende a \$ 6,254,762.64, el cual representa el 99.0 por ciento del total del activo circulante, se integra por la disponibilidad financiera para cubrir los compromisos de pagos a los diferentes proveedores, así como, pagos de impuestos y otras contribuciones; así también, para cubrir gastos menores y emergentes (Fondo Revolvente), depuración de años anteriores de Fondos con Afectación Específica, así como enviar a Bancos el monto de Otros Efectivos y Equivalente.

TIPO	MONTO
Bancos/Dependencias y Otros	2,343.47
Fondos con Afectación Específica	6,252,419.17
<b>Total</b>	<b>\$6,254,762.64</b>

TIPO	MONTO
<b>Fondos con Afectación Específica</b>	
Ingresos Estatales	\$ 527,123.20
Fondo General de Participaciones	3,000,105.01
Servicios Personales	2,271,780.50
Publicaciones Oficiales	45,453.14
Impuesto Sobre Nóminas	247,812.66
Impuestos Especiales	160,144.66
<b>Total</b>	<b>\$ 6,252,419.17</b>

### Derechos a Recibir Efectivo o Equivalentes

Este rubro del activo asciende a \$ 22,445.48, el cual representa el 0.1 por ciento, que corresponde al periodo que se informa, y de ejercicios anteriores; se integra por los deudores diversos por concepto de reintegro de Fondo Revolvente de recursos no ejercidos y otros deudores por concepto de laudos por resolución judicial.

TIPO	VENCIMIENTO (DÍAS)	MONTO
<b>Cuentas por Cobrar a Corto Plazo</b>	≤ 365	\$ 13,963.08
<b>Deudores Diversos por Cobrar a Corto Plazo</b>	≤ 365	8,482.40
<b>Total</b>		<b>\$ 22,445.48</b>

### No Circulante

### Bienes Muebles

Este rubro representa los bienes muebles que son propiedad de la **Secretaría de Transportes**, como son: Mobiliario y Equipo de Administración, Mobiliario y Equipo Educacional y Recreativo, Vehículos y Equipo de Transporte, Maquinaria, Otros Equipos y Herramientas, que aún se encuentran en buenas condiciones y que son básicos para la operatividad del mismo; los cuales fueron adquiridos con recursos presupuestales, así como, algunos fueron obtenidos mediante transferencias de otros organismos.

Al 31 de Diciembre de 2018, este rubro asciende a \$ 108,466,066.24, que representa el 44.0 por ciento del activo no circulante.

TIPO	MONTO
<b>Mobiliario y Equipo de Administración</b>	\$ 3,374,897.19
<b>Mobiliario y Equipo Educacional y Recreativo</b>	50,894.14
<b>Vehículos y Equipo de Transporte</b>	91,238,088.89
<b>Maquinaria, Otros Equipos y Herramientas</b>	13,802,186.02
<b>Total</b>	<b>\$108,466,066.24</b>

### **Activos Intangibles**

Este rubro representa los bienes intangibles que son propiedad de la **Secretaría de Transportes**, que fueron adquiridos con recursos presupuestales, como es: Software, que aun se encuentran en buenas condiciones y que son básicos para la operatividad de la misma. Al 31 de Diciembre de 2018, este rubro asciende a \$ 20,750.08, el cual representa el 0.1 por ciento.

TIPO	MONTO
Software	\$ 20,750.08
<b>Total</b>	<b>\$ 20,750.08</b>

### **Activos Diferidos**

Al 31 de Diciembre del 2018, este rubro refleja un monto de \$ 102,366,910.90 el cual representa el 42.0 por ciento del total del activo no circulante, se encuentra integrado por todas aquellas operaciones que están en proceso de regularización presupuestal y contable del periodo que se informa, así como, de ejercicios anteriores \$ 102,332,818.48; del ejercicio 2018 quedaron \$ 34,092.42 que se checara ante la Secretaría de Hacienda para su regularización, en cuanto a los ejercicios anteriores que sean Anticipos de Ministración o Prestamos Puente no son susceptibles de regularización de acuerdo a las Circulares Nos. SH/008/2017 de fecha 09 de Mayo de 2017 y SH/05/2018 de fecha 07 de Febrero de 2018, emitido por la Secretaria de Hacienda.

TIPO	MONTO
<b>Otros Activos Diferidos</b>	
Ingresos Estatales	\$ 58,734,807.44
Fondo General de Participaciones	34,092.42
Financiamientos y Empréstitos	43,597,888.42
Fideicomisos para la Infraestructura en los Estados (FIES)	122.62
<b>Total</b>	<b>\$ 102,366,910.90</b>

### **Otros Activos no Circulantes**

Este rubro al 31 de Diciembre de 2018, refleja un monto de \$ 32,139,081.53, que se encuentra integrado por los bienes muebles que están bajo contrato de comodato entre esta Secretaría y las empresas Sistema de Transportes Urbanos de Tuxtla S.A de C.V. y Sistema de Transporte Urbanos de Tapachula S.A de C.V; que representa el 13.0 por ciento del Activo no Circulante.

TIPO	MONTO
<b>Otros Activos no Circulantes</b>	
Bienes en Comodato	\$ 32,139,081.53
<b>Total</b>	<b>\$ 32,139,081.53</b>

## PASIVO

Es el conjunto de cuentas que permite el registro de las obligaciones contraídas por la **Secretaría de Transportes**, para el desarrollo de sus funciones y la prestación de los servicios públicos. Al 31 de Diciembre de 2018, los estados financieros reflejan principalmente pasivo circulante a corto plazo, es decir, aquellas obligaciones en que la exigibilidad de pago es menor a un año, así también pasivo no circulante o a largo plazo que representan las obligaciones con vencimiento posterior a un año.

### Circulante

#### Cuentas por Pagar a Corto Plazo

Al 31 de Diciembre de 2018, este rubro asciende a \$ 96,450,168.57, el cual representa el 100.0 por ciento del total del pasivo circulante, se integra principalmente por los compromisos contraídos por la adquisición de bienes de consumo e inventariables, y por la contratación de servicios con proveedores, necesarios para el funcionamiento del organismo, así como subsidios, las cuales se encuentran pendiente de pago.

Además, se integra por las retenciones y contribuciones a favor de terceros como son: 10 por ciento del I.S.R. por Arrendamiento, así como el 2 por ciento del Impuesto sobre Nóminas a prestadores de servicios, y otras retenciones a terceros, los cuales se encuentran pendientes de enterar.

También, se encuentran en espera de que la Secretaria de Hacienda emita los lineamientos correspondientes para su regularización.

TIPO	VENCIMIENTO (DIAS)	MONTO
Servicios Personales por Pagar a Corto Plazo	≤ 365	1,291,009.63
Proveedores por Pagar a Corto Plazo	≤ 365	620,618.28
Transferencias por Pagar a Corto Plazo	≤ 365	3,000,000.00
Retenciones y Contribuciones por Pagar a Corto Plazo	≤ 365	236,542.65
Otras Cuentas por Pagar a Corto Plazo	≤ 365	91,301,998.01
	<b>Total</b>	<b>\$ 96,450,168.57</b>

### No Circulante

#### Cuentas por Pagar a Largo Plazo

Al 31 de Diciembre de 2018, este rubro asciende a \$ 196,684.44, el cual representa el 100 por ciento del total del pasivo circulante, se integra principalmente por los compromisos contraídos por la adquisición de bienes de consumo, y por la contratación de servicios con proveedores, necesarios para el funcionamiento del organismo, las cuales se encuentran pendiente de pago.



GOBIERNO CONSTITUCIONAL DEL ESTADO DE CHIAPAS  
SECRETARIA DE TRANSPORTES.  
SISTEMA CONTABLE 2018  
NOTAS A LOS ESTADOS FINANCIEROS  
DEL 1o. DE ENERO AL 31 DE DICIEMBRE DE 2018

Página 5 de 19

Fecha: 31/12/2018

---

TIPO	VENCIMIENTO (DIAS)	MONTO
<b>Proveedores por Pagar a Largo Plazo</b>		
Adquisición de Bienes	> 365	21,892.48
Contratación de Servicios	> 365	174,791.96
	<b>Total</b>	<b>\$ 196,684.44</b>

---

**NOTAS AL ESTADO DE ACTIVIDADES**

El Estado de Actividades refleja el resultado entre el saldo total de los ingresos captados y el saldo total de los gastos incurridos por la **Secretaría de Transportes**, cuya diferencia positiva o negativa determina el ahorro o desahorro del 1 de enero al 31 de Diciembre de 2018, sin considerar la inversión física en Bienes Muebles e Inmuebles, Infraestructura y Construcciones en Proceso. De esta forma el resultado durante este periodo refleja un ahorro por \$ 19,258,795.53.

**Ingresos y Otros Beneficios**

Este rubro está integrado por recursos presupuestales a través de transferencias que la Secretaría de Hacienda realiza con base al presupuesto autorizado, para llevar a cabo las actividades del organismo; así también, por los ingresos obtenidos de la cuenta 4399 Otros Ingresos y Beneficios Varios, correspondiente a depósitos en efectivo por la apertura de cuentas bancarias.

TIPO	NATURALEZA	MONTO
<b>Otros Ingresos y Beneficios</b>		
Operaciones Internas de Egresos	Acreedora	\$ 136,815,056.14
Otros Ingresos y Beneficios Varios	Acreedora	1.70
	<b>Total</b>	<b>\$ 136,815,057.84</b>

**Gastos y Otras Pérdidas**

Los gastos y otras pérdidas lo integran todas las erogaciones realizadas en la operatividad, principalmente en los capítulos 1000 Servicios Personales, 2000 Materiales y Suministros, 3000 Servicios Generales y 4000 Transferencias, Asignaciones, Subsidios y Otras Ayudas.

TIPO	MONTO
<b>Gastos y Otras Pérdidas</b>	
<b>Gastos de Funcionamiento</b>	
Servicios Personales	\$ 43,071,133.51
Materiales y Suministros	1,163,058.85
Servicios Generales	9,556,052.24
<b>Transferencias, Asignaciones, Subsidios y Otras Ayudas</b>	
Subsidios y Subvenciones	62,901,194.63
Ayudas Sociales	135,000.00

**Otros Gastos y Pérdidas Extraordinarias**

Estimaciones, Depreciaciones, Deterioros, Obsolescencias y Amortizaciones	684,820.06
	45,003.02
Otros Gastos	
<b>Total</b>	<b>\$ 117,556,262.31</b>

Del total de los Gastos y Otras Pérdidas, se explican aquellas que en lo individual representan el 10.0 por ciento o más, de la totalidad de las mismas, el cual se integra de la siguiente manera: el importe de \$ 43,071,133.51 correspondiente a pagos de sueldos y salarios del personal que labora en la **Secretaría de Transportes**, así como, el importe de \$ 1,163,058.85 del capítulo 2000 por concepto de materiales y suministros, además de \$ 9,556,052.24 del capítulo 3000 Servicios Generales, por concepto de servicios recibidos durante la operatividad, correspondiente al 31 de Diciembre del 2018 y el importe de \$ 62,901,194.63 del capítulo 4000 Transferencias, Asignaciones, Subsidios y Otras Ayudas correspondiente a las transferencias de recursos al Sistema de Transportes Urbanos de Tuxtla S.A. de C.V. (Conejobus) y de Sistema de Transportes Urbanos de Tapachula S.A. de C.V. (Tapachulteco) para sus gastos de operatividad correspondiente al periodo que se informa.

<b>CONCILIACIÓN ENTRE LOS INGRESOS PRESUPUESTARIOS Y CONTABLES CORRESPONDIENTE DEL 1 DE ENERO AL 31 DE DICIEMBRE DE 2018</b>		
<b>Ingresos Presupuestarios</b>		<b>\$ 136,815,056.14</b>
<b>Más: Ingresos Contables no Presupuestarios</b>		<b>1.70</b>
Incremento por Variación de Inventarios		
Disminución del Exceso de Estimaciones por Pérdida o Deterioro u Obsolescencia		
Disminución del Exceso de Provisiones		
Otros Ingresos y Beneficios Varios	1.70	
Otros ingresos Contables no Presupuestarios		
<b>Menos: Ingresos Presupuestarios no Contables</b>		<b>0.00</b>
Productos de Capital		
Aprovechamientos de Capital		
Ingresos Derivados de Financiamiento		
Otros Ingresos Presupuestarios no Contables		
<b>Igual: Ingresos Contables</b>		<b>\$ 136,815,057.84</b>

<b>CONCILIACIÓN ENTRE LOS EGRESOS PRESUPUESTARIOS Y LOS GASTOS CONTABLES CORRESPONDIENTE DEL 1 DE ENERO AL 31 DE DICIEMBRE DE 2018</b>		
<b>Total Egresos (Presupuestarios)</b>		<b>\$ 135,249,439.20</b>

<b>Menos: Egresos Presupuestarios no Contables</b>		<b>18,422,999.97</b>
Mobiliario y Equipo de Administración		
Mobiliario y Equipo Educacional y Recreativo		
Equipo e Instrumental Médico y de Laboratorio		
Vehículos y Equipo de Transporte	18,422.999.97	
Equipo de Defensa y Seguridad		
Maquinaria, Otros Equipos y Herramientas		
Activos Biológicos		
Bienes Inmuebles		
Activos Intangibles		
Obra Pública en Bienes Propios		
Acciones y Participaciones de Capital		
Compra de Títulos y Valores		
Inversiones en Fideicomisos, Mandatos y Otros Análogos		
Provisiones para Contingencias y Otras Erogaciones Especiales		
Amortización de la deuda pública		
Adeudos de Ejercicios Fiscales Anteriores (ADEFAS)		
Otros Egresos Presupuestales no Contables		

<b>Más: Gastos Contables no Presupuestales</b>		<b>729,823.08</b>
Estimaciones, Depreciaciones, Deterioros, Obsolescencia y Amortizaciones	684,820.06	
Provisiones		
Disminución de Inventarios		
Aumento por Insuficiencia de Estimaciones por Pérdida o Deterioro u Obsolescencia		
Aumento por Insuficiencia de Provisiones		
Otros gastos	45,003.02	
Otros Gastos Contables no Presupuestales		

<b>Igual: Total de Gasto Contable</b>
---------------------------------------

<b>\$ 117,556,262.31</b>
--------------------------



---

**NOTAS AL ESTADO DE VARIACIÓN EN LA HACIENDA PÚBLICA**

---

El Estado de Variación en la Hacienda Pública muestra las modificaciones o cambios realizados en la Hacienda Pública de la **Secretaría de Transportes**. Al 31 de Diciembre del ejercicio fiscal 2018, se obtuvo un saldo de \$ 152,623,163.86.

La Hacienda Pública representa el importe de los bienes y derechos, dicho importe es modificado por el resultado positivo al período que se informa el cual asciende a \$ 19,258,795.53.

Así también, es modificado por el aumento o disminución al patrimonio, derivado del registro de los incrementos o decrementos realizados al patrimonio.

TIPO	MONTO
<b>Patrimonio Generado</b>	
Resultados del Ejercicio (Ahorro / Desahorro)	19,258,795.53
Resultados de Ejercicios Anteriores	133,364,368.33
<b>Total</b>	<b>\$ 152,623,163.86</b>

**Patrimonio Generado**
Resultados del Ejercicio (Ahorro / Desahorro)

El resultado positivo obtenido al periodo que se informa asciende a \$ 19,258,795.53 representa la disponibilidad financiera para cubrir gastos de operación y/o inversión.

TIPO	PROCEDENCIA	MONTO
<b>Patrimonio Generado</b>	Ingresos y Otros	\$ 19,258,795.53
Resultados del Ejercicio (Ahorro / Desahorro)	Beneficios menos Gastos y Otras Pérdidas	

Resultados de Ejercicios Anteriores

Este rubro corresponde principalmente por el traspaso del saldo del ejercicio anterior, así como, reintegros de años anteriores de Servicios Personales y Gastos de Operación.

TIPO	PROCEDENCIA	MONTO
<b>Patrimonio Generado</b>	Traspaso de Saldos,	\$ 133,364,368.33
Resultados de Ejercicios Anteriores	Reintegros de años anteriores	

---

**NOTAS AL ESTADO DE FLUJOS DE EFECTIVO**

1.- El análisis de los saldos inicial y final que figuran en la última parte del Estado de Flujos de Efectivo en la cuenta de efectivo y equivalentes es como sigue:

**Efectivo y Equivalentes**

CUENTAS	EJERCICIO 2018	EJERCICIO 2017
Bancos/Dependencias y Otros	2,343.47	8,310,472.21
Fondos con Afectación Específica	6,252,419.17	31,207,973.30
<b>Total de Efectivo y Equivalentes</b>	<b>\$ 6,254,762.64</b>	<b>\$ 39,518,445.51</b>

2.- Al 31 de Diciembre se realizaron adquisiciones de bienes muebles con recursos presupuestales por la adquisición de unidades.

TIPO	MONTO
Vehículos y Equipo de Transporte	\$ 18,422,999.97
<b>Total</b>	<b>\$ 18,422,999.97</b>

3.- Conciliación de los Flujos de Efectivo Netos de las Actividades de Operación y la cuenta de Ahorro/Desahorro antes de Rubros Extraordinarios.

CONCEPTO	EJERCICIO 2018	EJERCICIO 2017
<b>Ahorro/Desahorro antes de Rubros Extraordinarios</b>	<b>\$ 19,988,618.61</b>	<b>\$ 19,956,603.39</b>
Movimientos de partidas (o rubros) que no afectan el efectivo	0	0
Disminución de Bienes por Pérdida, Obsolescencia y Deterioro y Amortizaciones	684,820.06	0
Otros Gastos Varios	45,003.02	0.90
<b>Flujos de Efectivo Netos de las Actividades de Operación</b>	<b>\$ 19,258,795.53</b>	<b>\$ 19,956,602.49</b>

---

**NOTAS DE MEMORIA (CUENTAS DE ORDEN)**

---

Las cuentas de orden se utilizan para registrar los movimientos de valores que no afecten o modifiquen el balance de la **Secretaría de Transportes**, sin embargo, su incorporación en libros es necesaria con fines de recordatorio contable, de control y en general sobre los aspectos administrativos, o bien, para consignar sus derechos o responsabilidades contingentes que puedan, o no, presentarse en el futuro.

Al 31 de Diciembre del 2018, las cuentas que se manejan para efectos de estas notas son las siguientes:

<b>NOMBRE</b>	<b>2018</b>
<b>Cuentas de Orden Contables y Presupuestarias</b>	<b><u>\$ 1,565,616.94</u></b>
<b>Contables</b>	
Valores	
Emisión de Obligaciones	
Avales y Garantías	
Juicios	
Inversión Mediante Proyectos para Prestación de Servicios (PPS) y Similares	
Bienes Concesionados o en Comodato	
Bienes Arqueológicos, Artísticos e Históricos en Custodia	
<b>Presupuestarias</b>	<b><u>\$ 1,565,616.94</u></b>
Cuentas de Ingresos	
Cuentas de Egresos	\$ 1,565,616.94

- Contables.- No presenta movimientos a la fecha.
- Presupuestarias.- Las cuentas presupuestarias de egresos, muestran la distribución de la Secretaría de Transportes, de acuerdo con los distintos grados de desagregación que presenta el clasificador por objeto del gasto, y el avance que se registra en los diferentes momentos contables del egreso principalmente son erogaciones de los Capítulos 1000 Servicios Personales, 2000 Materiales y Suministros, 3000 Servicios Generales, 4000 Transferencias, Asignaciones, Subsidios, y otras ayudas y 5000 Bienes Muebles, Inmuebles e Intangibles.  
El saldo de esta cuenta muestra el presupuesto ejercido al periodo que se informa, el cual representa el presupuesto del ejercicio 2018.

---

**NOTAS DE GESTIÓN ADMINISTRATIVA**

---

**1.- Introducción**

**La Secretaría de Transportes;** es una Dependencia del Poder Ejecutivo del Estado, que tiene a su cargo el despacho de los asuntos que le encomienda la Ley Orgánica de la Administración Pública del Estado de Chiapas, su Reglamento y demás disposiciones legales aplicables dentro del ámbito de su competencia.

La Secretaría de Transportes tiene como objetivo principal, formular e implantar las políticas y programas para el desarrollo del transporte y sus servicios conexos, así como, asegurar la actuación concurrente, expedita y eficaz de los prestadores del servicio de transporte, impulsando el desarrollo integral de las actividades de los prestadores de servicios, además de instrumentar los proyectos tendentes a normas y coordinar el servicio público de transportes en el Estado.

**MISIÓN**

Somos una dependencia del Gobierno Estatal, que promueve, regula y organiza el transporte público en el Estado, en beneficio de concesionarios y usuarios de este servicio, para contar con un sistema de transportes eficiente, seguro y respetuoso del medio ambiente, a través de la implementación de programas, proyectos y acciones innovadores que atienden las necesidades y demandas de los chiapanecos.

**VISIÓN**

Ser una dependencia eficiente e incluyente que promueve el desarrollo del transporte público en el Estado, respetando el marco jurídico vigente, la planeación de estrategias y el adecuado ejercicio de recursos, mediante la unidad y transparencia en los servicios prestados que permita una dinámica de crecimiento organizado, sostenido y democrático del sector, impulsando por la innovación de acciones integrales y sustentables en la toma de decisiones.

**2.- Panorama Económico y Financiero**

La situación económica y financiera de la **Secretaría de Transportes** fue aceptable durante el ejercicio; debido a que fueron tomados en cuenta todos los lineamientos y normas emitidos por el Consejo Nacional de Armonización Contable (CONAC), y los recursos ministrados por la Secretaría de Hacienda fueron presupuestados y erogados de manera adecuada tanto presupuestal, contable y financiera.

**3.- Autorización e Historia**

***a) Fecha de Creación***

La **Secretaría de Comunicaciones y Transportes** se crea a través del decreto no. 05, publicado en el periódico oficial no. 400, tomo II, de fecha 07 de diciembre de 2006.

***b) Principales Cambios en su Estructura***

Con la finalidad de fortalecer, dar mayor identidad a las funciones, así como lograr el mejoramiento de la calidad de los servicios en materia de transporte público en el Estado; mediante Decreto no.327, publicado en el Periódico Oficial no. 062, Tomo III, de fecha 21 de noviembre de 2007, la Secretaría de Comunicaciones y Transportes, cambia su denominación a Secretaría de Transportes.

A través del Decreto no.358, publicado en el Periódico Oficial no. 336, 2ª. Sección, Tomo III, de fecha 16 de noviembre de 2011, se transfiere la Coordinación de Transportes Aéreos, órgano desconcentrado de la Oficina de la Gubernatura, a la Secretaría de Transportes.

Mediante Decreto no. 283, publicado en el Periódico Oficial No. 319 , Tomo III , de fecha 03 de agosto de 2011 , se transfiere la Dirección de la Policía de Tránsito de la Secretaría de Seguridad y Protección Ciudadana a la Secretaría de Transportes, con la finalidad de fortalecer y establecer en una sola instancia la regulación tanto del transporte como el tránsito en las vialidades; sin embargo, debido a la complejidad que representaba llevar a cabo dicha transferencia, principalmente al momento de ejercitar la atribución, al cambiar la figura jurídica de los recursos asignados para ese efecto, al no permitir la transferencia del equipamiento e infraestructura correspondiente. Es por ello, que a través del Decreto no. 232, publicado en el Periódico Oficial no 371, 2a Sección, Tomo III, de fecha 23 de mayo de 2012, la Secretaría de Seguridad y Protección Ciudadana, retoma nuevamente el desarrollo de las acciones inherentes a la dirección, planeación y regulación del servicio público de tránsito y vialidad en el Estado, por ser la instancia que cuenta con los elementos necesarios para tal efecto.

Mediante dictamen SH/SUBA/DGRH/DEO/050/2015 de fecha 13 de Febrero del presente año, la Subsecretaría de Administración dependiente de la Secretaría de Hacienda, autorizo la creación de 10 Delegaciones regionales adicionales para el desarrollo regional y urbano en el Estado, para combatir el transporte irregular y estar en condiciones de ejecutar operativos, bajo el Programa de Fortalecimiento de la Coordinación de Delegaciones de esta Secretaría.

Mediante Decreto No 020 Publicado en el Periódico Oficial No 414, Tomo III, de fecha 08 de Diciembre de 2018, la Secretaria de Transportes se transforma en Secretaria de Movilidad y Transporte que incorpora un área fundamental de planeación y organización vial, que requieren de manera urgente las ciudades de nuestro Estado.

#### **4.- Organización y Objeto Social**

##### ***a) Objeto Social***

La **Secretaría de Transportes**, es responsable de promover, regular y organizar el transporte público en el Estado, en beneficio de concesionarios y usuarios de este servicio, para contar con un sistema de transporte eficiente, seguro y respetuoso del medio ambiente, a través de la implementación de programas, proyectos y acciones innovadores que atienden las necesidades y demandas de los chiapanecos.

##### ***b) Principal Actividad***

- Otorgamos, modificamos y revocamos concesiones y permisos para la explotación y prestación de servicios de autotransportes y servicio público de transporte especial, en las carreteras Estatales, vigilando técnicamente su funcionamiento y operación, con la finalidad de prevenir y sancionar el incumplimiento de obligaciones por parte de los concesionarios y permisionarios.
- Fijamos normas técnicas de funcionamiento y operación de los servicios públicos de transporte; autorizamos y modificamos rutas, tarifas, itinerarios, horarios, frecuencias; además de administrar, operar, conservar u ordenar el cambio de estaciones, bases, paraderos, locales y/o terminales del transporte público Estatal. Establecer y dirigir políticas en materia de comunicación social del poder ejecutivo del estado de conformidad con los objetivos, metas y lineamientos que determine el Gobernador del Estado.

- Suscribimos convenios y acuerdos de colaboración con autoridades Federales, de otras Entidades Federativas, Ayuntamientos e iniciativa privada, con el objeto de elaborar, implementar y ejecutar planes y programas para el desarrollo y mejoramiento del servicio del transporte, sus servicios conexos y de vías de comunicación terrestre.
- Coordinamos y operamos los sistemas de comunicaciones terrestres, procurando ampliar su cobertura y modernización; por lo que generamos proyectos, cuidando los aspectos ecológicos y los relativos a la planeación del desarrollo urbano y gestionamos recursos para la construcción, operación, administración, desarrollo y conservación de infraestructura del transporte.
- Promovemos la capacitación, investigación y desarrollo tecnológico, así como, el acercamiento y relación entre el Gobierno del Estado y las instancias Federales, de otras Entidades Federativas, Municipios, Asociaciones u otros organismos en materia de transportes, y regulamos la Organización de Sociedades Cooperativas que tengan por objeto la prestación de servicios de transporte en el Estado.
- Implementamos sistemas de transportación masiva de carga y pasaje en la Entidad, a través de la promoción, organización y administración de los mismos.
- Dirigimos, planeamos y regularizamos la normatividad del servicio público de tránsito y vialidad en el Estado.
- Planeación y organización vial, que requieren las ciudades de nuestro Estado.

### ***c) Ejercicio Fiscal***

2018

### ***d) Régimen Jurídico***

La **Secretaría de Transportes** es una Dependencia del Poder Ejecutivo del Estado, que tiene a su cargo el despacho de los asuntos que le encomienda la Ley Orgánica de la Administración Pública del Estado de Chiapas

### ***e) Consideraciones Fiscales del Ente***

La **Secretaria de Transportes** como Dependencia tiene las obligaciones como:

- Retener y hacer el pago del 10% de I.S.R. por arrendamiento de inmuebles y esporádicamente por honorarios
- Retener y hacer el pago del 2% por mano de obra de prestadores de servicios



**f) Estructura Organizacional Básica**

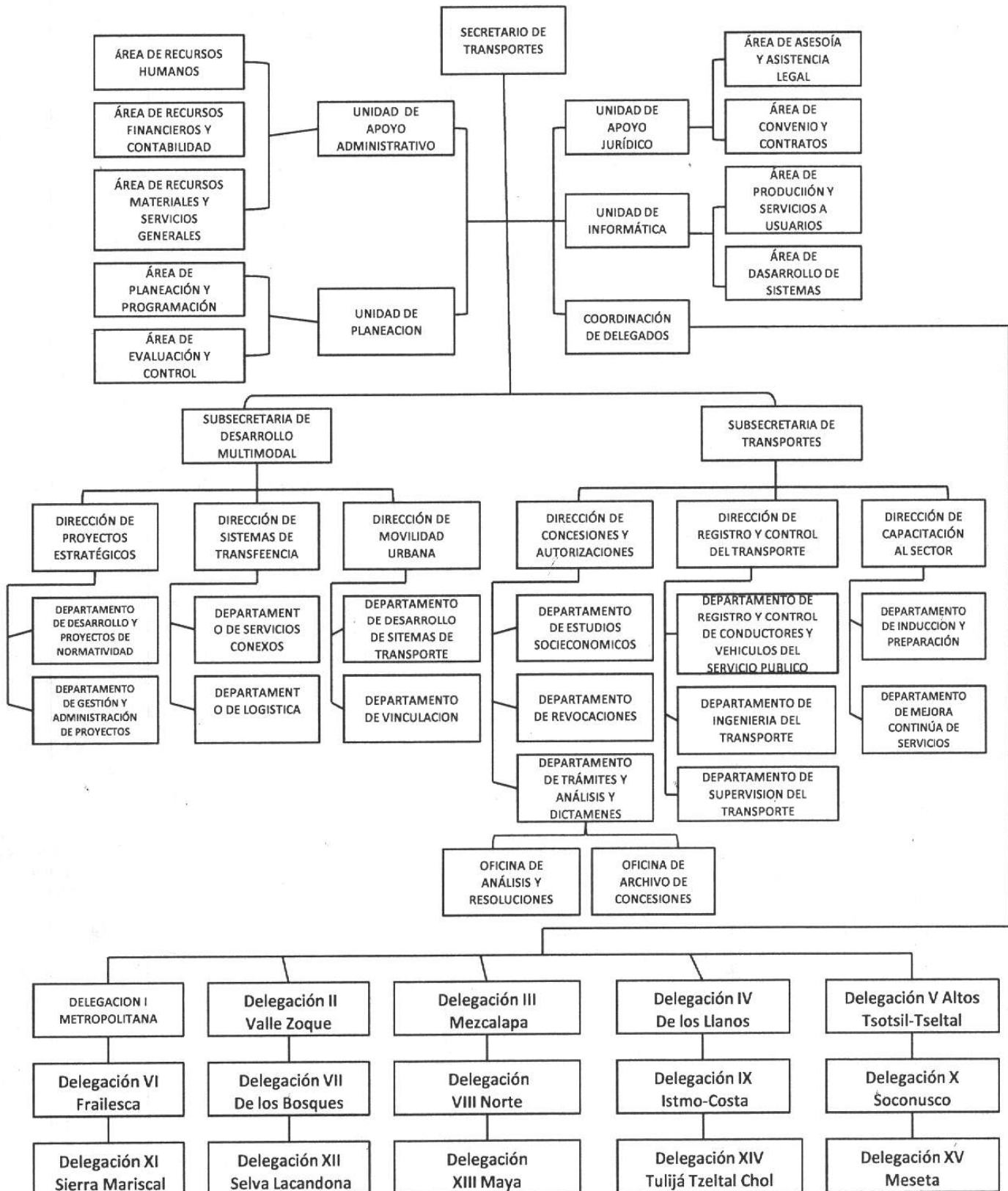

---

***g) Fideicomisos, Mandatos y Análogos de los cuales es Fideicomitente o Fideicomisario***

(No Aplica)

**5.- Bases de Preparación de los Estados Financieros**

Para llevar a cabo la preparación de los Estados Financieros del presente ejercicio se consideró lo siguiente:

a) Si se ha observado la normatividad emitida por el CONAC y las disposiciones legales aplicables.

Se ha observado en cierta medida la Normatividad emitida por el CONAC y la Ley General de Contabilidad Gubernamental (LGCG), para la emisión de los estados financieros.

b) La normatividad aplicada para el reconocimiento, valuación y revelación de los diferentes rubros de la información financiera, así como las bases de medición utilizadas para la elaboración de los estados financieros; por ejemplo: costo histórico, valor de realización, valor razonable, valor de recuperación o cualquier otro método empleado y los criterios de aplicación de los mismos.

Todas las cuentas que afectan económicamente a la Secretaría de Movilidad y Transporte, están cuantificados en términos monetarios y se registran al costo histórico. El costo histórico de las operaciones corresponde al monto erogado para su adquisición conforme a la documentación contable original justificativa y comprobatoria.

c) Postulados básicos.

Las bases de preparación de los estados financieros de la Secretaría de Movilidad y Transporte, aplican los postulados básicos siguientes:

- 1.- Sustancia Económica
- 2.- Entes Públicos
- 3.- Existencia Permanente
- 4.- Revelación Suficiente
- 5.- Importancia Relativa
- 6.- Registro e Integración Presupuestaria
- 7.- Consolidación de la Información Financiera
- 8.- Devengo Contable
- 9.- Valuación
- 10.- Dualidad Económica
- 11.- Consistencia

d) Normatividad supletoria. En caso de emplear varios grupos de normatividades (normatividades supletorias), deberá realizar la justificación razonable correspondiente, su alineación con los PBCG y a las características cualitativas asociadas descritas en el MCCG (documentos publicados en el Diario Oficial de la Federación, agosto 2009). (No Aplica)

e) Para las Entidades que por primera vez estén implementando la base devengado de acuerdo a la Ley de Contabilidad; deberán considerar políticas de reconocimientos, plan de implementación, presentar los últimos estados financieros con la Normatividad anteriormente utilizada. (No Aplica)



**6.- Políticas de Contabilidad Significativas**

(No Aplica)

**7.- Posición en Moneda Extranjera y Protección por Riesgo Cambiario**

(No Aplica)

**8.- Reporte Analítico del Activo**

El estado analítico del activo, nos muestra la variación entre el saldo inicial y el saldo final del periodo; y al cierre del periodo que se informa, presenta una variación negativa de \$ 18,538,645.43 el cual es mayor en comparación al ejercicio 2017. La variación que presenta el activo al 31 de Diciembre del 2018, se integra de la siguiente manera:

- a) La variación negativa por \$ 33,263,682.87, del rubro de efectivo y equivalentes se debe a los recursos autorizados así como los gastos efectuados para la operatividad de la Secretaria de Movilidad y Transporte, los cuales al periodo que se informa son menores al cierre del ejercicio anterior.
- b) La variación negativa por \$ 299,079.82, del rubro de derechos a recibir efectivo o equivalentes se debe a los pagos por concepto de Viáticos y Fondo Revolvente, así como movimientos que se han hecho por cuentas embargada, por laudos laborales.
- c) La variación negativa por \$ 45,000.00 del rubro de derechos a recibir efectivo o equivalentes a largo plazo se debe a un Fondo Revolvente del ejercicio 2008 que no se recupero y se tomo como pérdida.
- d) La variación positiva por \$ 17,918,854.84 del rubro de bienes muebles se debe a la adquisición de 9 unidades autobuses tipo urbano durante este ejercicio 2018.
- e) La variación negativa por \$ 180,674.93 del rubro de Activos Intangibles se debe a la baja de licencias de Office, que se dio durante este mes debido a que están obsoletas.
- f) La variación negativa por \$ 2,669,062.65 del rubro de otros activos diferidos se debe a los gastos efectuados necesarios, para la operatividad de la Secretaria de Transportes, los cuales al periodo que se informa no cuentan con suficiencia presupuestal de años anteriores que no se han podido regularizar debido a que son Anticipos de Ministración, de lo que se pueda regularizar se harán las gestiones necesarias correspondientes.

CONCEPTO	SALDO INICIAL	CARGOS DEL PERIODO	ABONOS DEL PERIODO	SALDO FINAL	VARIACIÓN DEL PERIODO
<b>ACTIVO</b>	<b>267,808,662.30</b>	<b>338,859,048.96</b>	<b>357,397,694.39</b>	<b>249,270,016.87</b>	<b>(18,538,645.43)</b>
<b>Activo Circulante</b>	<b>39,839,970.81</b>	<b>303,210,938.86</b>	<b>336,773,701.55</b>	<b>6,277,208.12</b>	<b>(33,562,762.69)</b>
Efectivo y Equivalentes	39,518,445.51	298,126,474.00	331,390,156.87	6,254,762.64	(33,263,682.87)
Derechos a Recibir Efectivo o Equivalentes	321,525.30	5,084,464.86	5,383,544.68	22,445.48	(299,079.82)
<b>Activo No Circulante</b>	<b>227,968,691.49</b>	<b>35,648,110.10</b>	<b>20,623,992.84</b>	<b>242,992,808.75</b>	<b>15,024,117.26</b>
Derechos a Recibir Efectivo o Equivalentes a Largo Plazo	45,000.00		45,000.00		(45,000.00)
Bienes Muebles	90,547,211.40	27,634,499.96	9,715,645.12	108,466,066.24	17,918,854.84
Activos Intangibles	201,425.01		180,674.93	20,750.08	(180,674.93)
Activos Diferidos	105,035,973.55	8,013,610.14	10,682,672.79	102,366,910.90	(2,669,062.65)
Otros Activos no Circulantes	32,139,081.53			32,139,081.53	

#### **9.- Fideicomisos, Mandatos y Análogos**

(No Aplica)

#### **10.- Reporte de la Recaudación**

(No Aplica)

#### **11.- Información sobre la Deuda y el Reporte Analítico de la Deuda**

(No Aplica)

#### **12.- Calificaciones Otorgadas**

(No Aplica)

#### **13.- Proceso de Mejora**

##### **a) Principales Políticas de Control Interno**

- **Manual de Procedimientos:** Nos indica los procedimientos que debemos seguir de forma ordenada en el desarrollo de las actividades; evitando duplicidad de esfuerzos.
- **Ley General de Contabilidad Gubernamental (LGCG):** Nos establece los criterios generales que rigen la contabilidad gubernamental y la emisión de información financiera, incluyendo la presupuestaria y programática en forma razonable y transparente.
- **Normatividad Contable:** Tiene por objeto efectuar el registro contable de los recursos públicos y la preparación de informes financieros de forma armonizada, que dan transparencia para la interpretación, evaluación, fiscalización y entrega de informes; regulando las operaciones contables.

- 
- Normas Presupuestarias: Nos indica cómo se ejecuta el gasto público, administrándolo con eficiencia, eficacia, economía, transparencia y honradez, para rendir cuentas de los recursos públicos, así mismo contribuir a fortalecer la armonización presupuestaria y contable.

***b) Medidas de Desempeño Financiero, Metas y Alcance***

1.- Se continúa trabajando en el cambio trascendental que es el proceso de armonización contable para atender en tiempo y forma el nuevo esquema de la contabilidad gubernamental, y generando así los beneficios en materia de información financiera, transparencia y rendición de cuentas.

**14.- Información por Segmentos**

(No Aplica)

**15.- Eventos Posteriores al Cierre**

(No Aplica)

**16.- Partes Relacionadas**

“No existen partes relacionadas que pudieran ejercer influencia significativa sobre la toma de decisiones financieras y operativas”

**17.- Responsabilidad Sobre la Presentación Razonable de la Información Contable**

“Bajo protesta de decir verdad declaramos que los Estados Financieros y sus Notas, son razonablemente correctos y son responsabilidad del emisor”

**SECRETARÍA DE TRANSPORTES**
**SISTEMA CONTABLE 2018**
**ESTADO ANALÍTICO DE INGRESOS**
**DEL 1o. DE ENERO AL 31 DE DICIEMBRE DE 2018**

Página 1 de 1

Fecha:

06/02/2019

RUBRO DE INGRESOS	INGRESO					DIFERENCIA
	ESTIMADO	AMPLIACIONES Y REDUCCIONES	MODIFICADO	DEVENGADO	RECAUDADO	(RECAUDADO - ESTIMADO)
Impuestos	0.00	0.00	0.00	0.00	0.00	0.00
Cuotas y Aportaciones de Seguridad Social	0.00	0.00	0.00	0.00	0.00	0.00
Contribuciones de Mejoras	0.00	0.00	0.00	0.00	0.00	0.00
Derechos	0.00	0.00	0.00	0.00	0.00	0.00
<b>Productos</b>	<b>0.00</b>	<b>0.00</b>	<b>0.00</b>	<b>0.00</b>	<b>0.00</b>	<b>0.00</b>
Corriente	0.00	0.00	0.00	0.00	0.00	0.00
Capital	0.00	0.00	0.00	0.00	0.00	0.00
<b>Aprovechamientos</b>	<b>0.00</b>	<b>0.00</b>	<b>0.00</b>	<b>0.00</b>	<b>0.00</b>	<b>0.00</b>
Corriente	0.00	0.00	0.00	0.00	0.00	0.00
Capital	0.00	0.00	0.00	0.00	0.00	0.00
Ingresos por Venta de Bienes y Servicios	0.00	0.00	0.00	0.00	0.00	0.00
Participaciones y Aportaciones	0.00	0.00	0.00	0.00	0.00	0.00
Transferencias, Asignaciones, Subsidios y Otras Ayudas	0.00	0.00	0.00	0.00	0.00	0.00
Ingresos Derivados de Financiamientos	0.00	0.00	0.00	0.00	0.00	0.00
<b>Total</b>	<b>0.00</b>	<b>0.00</b>	<b>0.00</b>	<b>0.00</b>	<b>0.00</b>	
<b>Ingresos Excedentes</b>						<b>0.00</b>

RUBRO DE INGRESOS	INGRESO					DIFERENCIA
	ESTIMADO	AMPLIACIONES Y REDUCCIONES	MODIFICADO	DEVENGADO	RECAUDADO	(RECAUDADO - ESTIMADO)
<b>Ingresos del Gobierno</b>	<b>0.00</b>	<b>0.00</b>	<b>0.00</b>	<b>0.00</b>	<b>0.00</b>	<b>0.00</b>
Impuestos	0.00	0.00	0.00	0.00	0.00	0.00
Contribuciones de Mejoras	0.00	0.00	0.00	0.00	0.00	0.00
Derechos	0.00	0.00	0.00	0.00	0.00	0.00
<b>Productos</b>	<b>0.00</b>	<b>0.00</b>	<b>0.00</b>	<b>0.00</b>	<b>0.00</b>	<b>0.00</b>
Corriente	0.00	0.00	0.00	0.00	0.00	0.00
Capital	0.00	0.00	0.00	0.00	0.00	0.00
<b>Aprovechamientos</b>	<b>0.00</b>	<b>0.00</b>	<b>0.00</b>	<b>0.00</b>	<b>0.00</b>	<b>0.00</b>
Corriente	0.00	0.00	0.00	0.00	0.00	0.00
Capital	0.00	0.00	0.00	0.00	0.00	0.00
Participaciones y Aportaciones	0.00	0.00	0.00	0.00	0.00	0.00
Transferencias, Asignaciones, Subsidios y Otras Ayudas	0.00	0.00	0.00	0.00	0.00	0.00
<b>Ingresos de organismos y Empresas</b>	<b>0.00</b>	<b>0.00</b>	<b>0.00</b>	<b>0.00</b>	<b>0.00</b>	<b>0.00</b>
Cuotas y Aportaciones de Seguridad Social	0.00	0.00	0.00	0.00	0.00	0.00
Ingresos por Venta de Bienes y Servicios	0.00	0.00	0.00	0.00	0.00	0.00
Transferencias, Asignaciones, Subsidios y Otras Ayudas	0.00	0.00	0.00	0.00	0.00	0.00
<b>Ingresos Derivados de Financiamiento</b>	<b>0.00</b>	<b>0.00</b>	<b>0.00</b>	<b>0.00</b>	<b>0.00</b>	<b>0.00</b>
Ingresos Derivados de Financiamientos	0.00	0.00	0.00	0.00	0.00	0.00
<b>Total</b>	<b>0.00</b>	<b>0.00</b>	<b>0.00</b>	<b>0.00</b>	<b>0.00</b>	
<b>Ingresos Excedentes</b>						<b>0.00</b>

NO APLICA

**GOBIERNO DEL ESTADO DE CHIAPAS**  
**RAMO O DEPENDENCIA: Secretaría de Transportes**

**ESTADO ANALÍTICO DEL EJERCICIO DEL PRESUPUESTO DE EGRESOS CLASIFICACIÓN POR OBJETO DEL GASTO**  
**(CAPITULOS Y CONCEPTOS)**  
**DEL 1 DE ENERO AL 31 DE DICIEMBRE DE 2018**

(Pesos)

RPA-1

CAPG	CG	DESCRIPCIÓN	PRESUPUESTO DE EGRESOS					SUBEJERCICIO
			APROBADO	AMPLIACIONES - REDUCCIONES	MODIFICADO	DEVENGADO	PAGADO	
<b>1000</b>		<b>Servicios Personales.</b>	<b>39,632,238.60</b>	<b>4,884,107.80</b>	<b>44,516,346.40</b>	<b>43,071,133.51</b>	<b>42,188,570.53</b>	<b>1,445,212.89</b>
	1100	Remuneraciones al Personal de Carácter Permanente.	13,032,619.88	833,573.25	13,866,193.13	13,395,272.78	13,182,633.01	470,920.35
	1200	Remuneraciones al Personal de Carácter Transitorio.	5,295,540.60	355,872.28	5,651,412.88	5,407,247.85	5,407,247.85	244,165.03
	1300	Remuneraciones Adicionales y Especiales.	15,801,001.45	1,527,050.94	17,328,052.39	16,969,228.51	16,450,911.95	358,823.88
	1400	Seguridad Social.	1,895,199.41	203,265.56	2,098,464.97	1,938,607.69	1,817,939.00	159,857.28
	1500	Otras Prestaciones Sociales y Económicas.	2,203,652.90	1,926,678.67	4,130,331.57	4,009,599.65	3,978,661.69	120,731.92
	1700	Pago de Estímulos a Servidores Públicos.	1,404,224.36	37,667.10	1,441,891.46	1,351,177.03	1,351,177.03	90,714.43
<b>2000</b>		<b>Materiales y Suministros.</b>	<b>1,476,682.08</b>	<b>-302,507.87</b>	<b>1,174,174.21</b>	<b>1,163,058.85</b>	<b>1,123,617.19</b>	<b>11,115.36</b>
	2100	Materiales de Administración, Emisión de Documentos y Artículos Oficiales.	398,825.80	-58,318.56	340,507.24	333,470.64	294,028.98	7,036.60
	2200	Alimentos y Utensilios.	129,234.89	-40,983.53	88,251.36	87,809.50	87,809.50	441.86
	2400	Materiales y Artículos de Construcción y de Reparación.	16,598.65	-5,920.88	10,677.77	9,937.09	9,937.09	740.68
	2500	Productos Químicos, Farmacéuticos y de Laboratorio.	4.19	-4.19	0.00	0.00	0.00	0.00
	2600	Combustibles, Lubricantes y Aditivos.	825,473.99	-163,505.84	661,968.15	660,407.88	660,407.88	1,560.27
	2900	Herramientas, Refacciones y Accesorios Menores.	106,544.56	-33,774.87	72,769.69	71,433.74	71,433.74	1,335.95
<b>3000</b>		<b>Servicios Generales.</b>	<b>5,791,708.31</b>	<b>3,873,632.62</b>	<b>9,665,340.93</b>	<b>9,556,052.24</b>	<b>9,288,293.17</b>	<b>109,288.69</b>
	3100	Servicios Básicos.	795,327.42	46,699.20	842,026.62	809,725.81	776,780.81	32,300.81
	3200	Servicios de Arrendamiento.	3,482,714.77	1,917,320.56	5,400,035.33	5,399,425.08	5,378,316.66	610.25
	3300	Servicios Profesionales, Científicos, Técnicos y Otros Servicios.	69,056.66	10,633.00	79,689.66	79,449.22	79,449.22	240.44
	3400	Servicios Financieros, Bancarios y Comerciales.	17,882.84	44,341.80	62,224.64	62,224.64	62,224.64	0.00
	3500	Servicios de Instalación, Reparación, Mantenimiento y Conservación.	136,374.43	327,475.09	463,849.52	461,718.23	461,718.23	2,131.29
	3600	Servicios de Comunicación Social y Publicidad.	4.19	289,995.81	290,000.00	290,000.00	290,000.00	0.00
	3700	Servicios de Traslado y Viáticos.	483,614.17	-73,143.85	410,470.32	379,756.00	379,756.00	30,714.32
	3800	Servicios Oficiales.	41,347.05	258,960.27	300,307.32	291,602.76	291,602.76	8,704.56
	3900	Otros Servicios Generales.	765,386.78	1,051,350.74	1,816,737.52	1,782,150.50	1,568,444.85	34,587.02
<b>4000</b>		<b>Transferencias, Asignaciones, Subsidios y Otras Ayudas.</b>	<b>48,000,000.00</b>	<b>15,036,194.63</b>	<b>63,036,194.63</b>	<b>63,036,194.63</b>	<b>60,036,194.63</b>	<b>0.00</b>
	4300	Subsidios y Subvenciones.	48,000,000.00	14,901,194.63	62,901,194.63	62,901,194.63	59,901,194.63	0.00



GOBIERNO DEL ESTADO DE CHIAPAS  
RAMO O DEPENDENCIA: Secretaría de Transportes

ESTADO ANALÍTICO DEL EJERCICIO DEL PRESUPUESTO DE EGRESOS CLASIFICACIÓN POR OBJETO DEL GASTO  
(CAPITULOS Y CONCEPTOS)  
DEL 1 DE ENERO AL 31 DE DICIEMBRE DE 2018

(Pesos)

RPA-1

CAPG	CG	DESCRIPCIÓN	PRESUPUESTO DE EGRESOS					SUB EJERCICIO
			APROBADO	AMPLIACIONES - REDUCCIONES	MODIFICADO	DEVENGADO	PAGADO	
4400		Ayudas Sociales.	0.00	135,000.00	135,000.00	135,000.00	135,000.00	0.00
5000		Bienes Muebles, Inmuebles e Intangibles.	18,659,635.00	-236,635.03	18,422,999.97	18,422,999.97	18,422,999.97	0.00
5400		Vehículos y Equipo de Transporte.	18,659,635.00	-236,635.03	18,422,999.97	18,422,999.97	18,422,999.97	0.00
<b>TOTAL DEL GASTO:</b>			<b>113,560,263.99</b>	<b>23,254,792.15</b>	<b>136,815,056.14</b>	<b>135,249,439.20</b>	<b>131,059,675.49</b>	<b>1,565,616.94</b>



GOBIERNO DEL ESTADO DE CHIAPAS  
RAMO O DEPENDENCIA: Secretaría de Transportes

ESTADO ANALÍTICO DEL EJERCICIO DEL PRESUPUESTO DE EGRESOS CLASIFICACIÓN ECONÓMICA POR TIPO  
DE GASTO  
DEL 1 DE ENERO AL 31 DE DICIEMBRE DE 2018

(Pesos)

RPA-2

CONCEPTO	PRESUPUESTO DE EGRESOS					SUBEJERCICIO
	APROBADO	AMPLIACIONES - REDUCCIONES	MODIFICADO	DEVENGADO	PAGADO	
<b>GASTO CORRIENTE</b>	40,094,312.53	9,270,505.85	49,364,818.38	48,125,077.96	46,989,719.78	1,239,740.42
<b>GASTO DE CAPITAL</b>	73,465,951.46	13,984,286.30	87,450,237.76	87,124,361.24	84,069,955.71	325,876.52
<b>AMORTIZACIÓN DE LA DEUDA Y DISMINUCIÓN DE PASIVOS</b>	0.00	0.00	0.00	0.00	0.00	0.00
<b>PENSIONES Y JUBILACIONES</b>	0.00	0.00	0.00	0.00	0.00	0.00
<b>PARTICIPACIONES</b>	0.00	0.00	0.00	0.00	0.00	0.00
<b>TOTAL DEL GASTO:</b>	<b>113,560,263.99</b>	<b>23,254,792.15</b>	<b>136,815,056.14</b>	<b>135,249,439.20</b>	<b>131,059,675.49</b>	<b>1,565,616.94</b>



GOBIERNO CONSTITUCIONAL DEL ESTADO DE CHIAPAS

RAMO O DEPENDENCIA: Secretaría de Transportes

ESTADO ANALÍTICO DEL EJERCICIO DEL PRESUPUESTO DE EGRESOS EN CLASIFICACIÓN

ADMINISTRATIVA/ORGANISMO

DEL 1 DE ENERO AL 31 DE DICIEMBRE DE 2018

(Pesos)

RPA-3

CONCEPTO	PRESUPUESTO DE EGRESOS					SUBEJERCICIO
	APROBADO	AMPLIACIONES - REDUCCIONES	MODIFICADO	DEVENGADO	PAGADO	
<b>TOTAL</b>	<b>113,560,263.99</b>	<b>23,254,792.15</b>	<b>136,815,056.14</b>	<b>135,249,439.20</b>	<b>131,059,675.49</b>	<b>1,565,616.94</b>
<b>PODER EJECUTIVO</b>	<b>113,560,263.99</b>	<b>23,254,792.15</b>	<b>136,815,056.14</b>	<b>135,249,439.20</b>	<b>131,059,675.49</b>	<b>1,565,616.94</b>
Secretaría de Transportes	113,560,263.99	23,254,792.15	136,815,056.14	135,249,439.20	131,059,675.49	1,565,616.94







GOBIERNO CONSTITUCIONAL DEL ESTADO DE CHIAPAS

RAMO O DEPENDENCIA: Secretaría de Transportes

ESTADO ANALÍTICO DEL EJERCICIO DEL PRESUPUESTO DE EGRESOS EN CLASIFICACIÓN

ADMINISTRATIVA/ENTIDADES

DEL 1 DE ENERO AL 31 DE DICIEMBRE DE 2018

(Pesos)

RPA-5

CONCEPTO	PRESUPUESTO DE EGRESOS					SUBEJERCICIO
	APROBADO	AMPLIACIONES - REDUCCIONES	MODIFICADO	DEVENGADO	PAGADO	
ENTIDADES PARAESTATALES Y FIDEICOMISOS NO EMPRESARIALES Y NO FINANCIEROS	NO APLICA					
INSTITUCIONES PÚBLICAS DE SEGURIDAD SOCIAL	NO APLICA					
ENTIDADES PARAESTATALES EMPRESARIALES NO FINANCIERAS CON PARTICIPACION ESTATAL MAYORITARIA	NO APLICA					



GOBIERNO DEL ESTADO DE CHIAPAS  
RAMO O DEPENDENCIA: Secretaría de Transportes

ESTADO ANALÍTICO DEL EJERCICIO DEL PRESUPUESTO DE EGRESOS CLASIFICACIÓN FUNCIONAL (FINALIDAD  
Y FUNCIÓN)  
DEL 1 DE ENERO AL 31 DE diciembre DE 2018

(Pesos)

RPA-6

FI	FU	CONCEPTO	EGRESOS					SUB EJERCICIO
			APROBADO	AMPLIACIONES - REDUCCIONES	MODIFICADO	DEVENGADO	PAGADO	
3		<b>Desarrollo Económico</b>	<b>113,560,263.99</b>	<b>23,254,792.15</b>	<b>136,815,056.14</b>	<b>135,249,439.20</b>	<b>131,059,675.49</b>	<b>1,565,616.94</b>
	3.5	Transporte	113,560,263.99	23,254,792.15	136,815,056.14	135,249,439.20	131,059,675.49	1,565,616.94
<b>TOTAL DEL GASTO:</b>			<b>113,560,263.99</b>	<b>23,254,792.15</b>	<b>136,815,056.14</b>	<b>135,249,439.20</b>	<b>131,059,675.49</b>	<b>1,565,616.94</b>

IDENTIFICACIÓN DE CRÉDITO O INSTRUMENTO	CONTRATACIÓN/ COLOCACIÓN	AMORTIZACIÓN	ENDEUDAMIENTO NETO
CRÉDITOS BANCARIOS			

TOTAL CRÉDITOS BANCARIOS

OTROS INSTRUMENTOS DE DEUDA

**NO APLICA**

TOTAL OTROS INSTRUMENTOS DE DEUDA

TOTAL

IDENTIFICACIÓN DE CRÉDITO O INSTRUMENTO	DEVENGADO	PAGADO
<b>CRÉDITOS BANCARIOS</b>		

**TOTAL DE INTERESES DE CRÉDITOS BANCARIOS**

<b>OTROS INSTRUMENTOS DE DEUDA</b>		
------------------------------------	--	--

**TOTAL DE INTERESES DE OTROS INSTRUMENTOS DE DEUDA**

**TOTAL**

**NO APLICA**



**GOBIERNO DEL ESTADO DE CHIAPAS**  
 RAMO O DEPENDENCIA: Secretaría de Transportes  
**GASTO POR CATEGORÍA PROGRAMÁTICA**  
 DEL 1 DE ENERO AL 31 DE DICIEMBRE DE 2018  
 (Pesos)

RPA-7

CONCEPTO	PRESUPUESTO DE EGRESOS					SUBEJERCICIO
	APROBADO	AMPLIACIONES - REDUCCIONES	MODIFICADO	DEVENGADO	PAGADO	
<b>Programas</b>	<b>113,560,263.99</b>	<b>23,254,792.15</b>	<b>136,815,056.14</b>	<b>135,249,439.20</b>	<b>131,059,675.49</b>	<b>1,565,616.94</b>
<b>Subsidios: Sector Social y Privado o Entidades Federativas y Municipios</b>	<b>0.00</b>	<b>0.00</b>	<b>0.00</b>	<b>0.00</b>	<b>0.00</b>	<b>0.00</b>
Otros Subsidios	0.00	0.00	0.00	0.00	0.00	0.00
Sujetos a Reglas de Operación	0.00	0.00	0.00	0.00	0.00	0.00
<b>Desempeño de las Funciones</b>	<b>113,560,263.99</b>	<b>23,254,792.15</b>	<b>136,815,056.14</b>	<b>135,249,439.20</b>	<b>131,059,675.49</b>	<b>1,565,616.94</b>
Específicos	0.00	0.00	0.00	0.00	0.00	0.00
Funciones de las Fuerzas Armadas (Únicamente Gobierno Federal)	0.00	0.00	0.00	0.00	0.00	0.00
Planeación, seguimiento y evaluación de políticas públicas	0.00	0.00	0.00	0.00	0.00	0.00
Prestación de Servicios Públicos	113,560,263.99	23,254,792.15	136,815,056.14	135,249,439.20	131,059,675.49	1,565,616.94
Promoción y fomento	0.00	0.00	0.00	0.00	0.00	0.00
Provisión de Bienes Públicos	0.00	0.00	0.00	0.00	0.00	0.00
Proyectos de inversión	0.00	0.00	0.00	0.00	0.00	0.00
Regulación y supervisión	0.00	0.00	0.00	0.00	0.00	0.00
<b>Administrativos y de Apoyo</b>	<b>0.00</b>	<b>0.00</b>	<b>0.00</b>	<b>0.00</b>	<b>0.00</b>	<b>0.00</b>
Apoyo a la función pública y al mejoramiento de la gestión	0.00	0.00	0.00	0.00	0.00	0.00
Apoyo al proceso presupuestario y para mejorar la eficiencia institucional	0.00	0.00	0.00	0.00	0.00	0.00
Operaciones ajenas	0.00	0.00	0.00	0.00	0.00	0.00
<b>Compromisos</b>	<b>0.00</b>	<b>0.00</b>	<b>0.00</b>	<b>0.00</b>	<b>0.00</b>	<b>0.00</b>
Desastres Naturales	0.00	0.00	0.00	0.00	0.00	0.00
Obligaciones de cumplimiento de resolución jurisdiccional	0.00	0.00	0.00	0.00	0.00	0.00
<b>Obligaciones</b>	<b>0.00</b>	<b>0.00</b>	<b>0.00</b>	<b>0.00</b>	<b>0.00</b>	<b>0.00</b>
Aportaciones a fondos de estabilización	0.00	0.00	0.00	0.00	0.00	0.00
Aportaciones a fondos de inversión y reestructura de pensiones	0.00	0.00	0.00	0.00	0.00	0.00
Aportaciones a la seguridad social	0.00	0.00	0.00	0.00	0.00	0.00
Pensiones y jubilaciones	0.00	0.00	0.00	0.00	0.00	0.00
<b>Programas de Gasto Federalizado (Gobierno Federal)</b>	<b>0.00</b>	<b>0.00</b>	<b>0.00</b>	<b>0.00</b>	<b>0.00</b>	<b>0.00</b>
Gasto Federalizado	0.00	0.00	0.00	0.00	0.00	0.00
<b>Participaciones a entidades federativas y municipios</b>	<b>0.00</b>	<b>0.00</b>	<b>0.00</b>	<b>0.00</b>	<b>0.00</b>	<b>0.00</b>
<b>Costo financiero, deuda o apoyos a deudores y ahorradores de la banca</b>	<b>0.00</b>	<b>0.00</b>	<b>0.00</b>	<b>0.00</b>	<b>0.00</b>	<b>0.00</b>
<b>Adeudos de ejercicios fiscales anteriores</b>	<b>0.00</b>	<b>0.00</b>	<b>0.00</b>	<b>0.00</b>	<b>0.00</b>	<b>0.00</b>
	<b>0.00</b>	<b>0.00</b>	<b>0.00</b>	<b>0.00</b>	<b>0.00</b>	<b>0.00</b>
<b>TOTAL DEL GASTO:</b>	<b>113,560,263.99</b>	<b>23,254,792.15</b>	<b>136,815,056.14</b>	<b>135,249,439.20</b>	<b>131,059,675.49</b>	<b>1,565,616.94</b>



GOBIERNO CONSTITUCIONAL DEL ESTADO DE CHIAPAS  
SECRETARÍA DE TRANSPORTES

PROGRAMAS Y PROYECTOS DE INVERSIÓN  
DEL 1 DE ENERO AL 31 DE DICIEMBRE DEL 2018

PP	PROGRAMA PRESUPUESTARIO / PROYECTO ESTRATÉGICO	MUNICIPIO / COBERTURA	PRESUPUESTO DE EGRESOS				AVANCE % DEVENGADO/ MODIFICADO
			APROBADO	MODIFICADO	DEVENGADO	PAGADO	

**NO APLICA**

---





## INDICADORES DE RESULTADOS

Organismo Público: Secretaría de Transportes

Página 2 de 2

SUBFUNCIÓN / TIPO DE PROYECTO	UNIDAD DE MEDIDA	METAS					PRESUPUESTO APROBADO ( PESOS )	PRESUPUESTO MODIFICADO ( PESOS )	PRESUPUESTO DEVENGADO ( PESOS )	BENEFICIARIOS				
		PROGRAM. ANUAL	MODIF. ANUAL	ALCANZ. AL 3er. TRIM.	ALCANZ. EN EL 4to. TRIM.	% CUMPLIM./MODIF.				MUNICIPIO	LOCALIDAD	MUJER	HOMBRE	PERSONA
<b>TRANSPORTES</b>														
<b>OTROS RELACIONADOS CON TRANSPORTES</b>														
<b>DESARROLLO DEL SERVICIO DE AUTOTRANSPORTE EN LAS REGIONES DEL ESTADO</b>							7 628 697.14	8 147 558.05	7 776 829.11	Cobertura Estatal	Cobertura Estatal	683	10 813	11 496
Aplicación de operativos realizados a través de la coordinación y representaciones regionales	Operativo	800.00	800.00	844.00	84.00	116.00								
Atención a trámites vehiculares	Trámite	11 500.00	11 500.00	13 274.00	2 358.00	135.93								
<b>DESARROLLO Y APROVECHAMIENTO DE LOS SISTEMAS DE TRANSPORTE MULTIMODAL</b>							640 627.59	698 667.19	695 584.68	Cobertura Estatal	Cobertura Estatal	831 232	785 292	1 616 524
Integración y seguimiento a programas para la modernización del transporte	Seguimiento	11.00	11.00	8.00	3.00	100.00								
Reuniones para la modernización del transporte público	Reunión	35.00	35.00	26.00	9.00	100.00								
<b>FORTALECIMIENTO Y APROVECHAMIENTO DE LOS SISTEMAS DE TRANSPORTE AEREO Y MARITIMO</b>							1 281 377.89	1 377 674.00	1 363 601.15	Cobertura Estatal	Cobertura Estatal	1 176 925	1 132 691	2 309 616
Elaboración de estudios técnicos de mejoras al servicio del transporte público	Estudios	2.00	2.00	1.00	1.00	100.00								
Reuniones de trabajo con diferentes dependencia y organismos	Reunión	16.00	16.00	10.00	6.00	100.00								
Supervisión a la operatividad aérea	Supervisión	12.00	12.00	9.00	3.00	100.00								
<b>DESARROLLO DEL SISTEMA DE OPERACIÓN EN EL SERVICIO DE TRANSPORTE</b>							2 448 386.15	2 610 430.39	2 480 043.46	Cobertura Estatal	Cobertura Estatal	45	1 709	1 754
Apoyo a la integración de diversos proyectos del sector	Proyecto	3.00	3.00	3.00	0.00	100.00								
Asistencia a reuniones de evaluación y seguimiento a programas con el sector	Reunión	15.00	15.00	12.00	3.00	100.00								
Seguimientos a la operatividad del programa de modernización del transporte y supervisión de terminales de corto recorrido	Gestión	4.00	4.00	3.00	1.00	100.00								
Seguimiento al equipamiento de terminales	Equipamiento	4.00	4.00	3.00	1.00	100.00								
<b>PROYECTOS DE INVERSIÓN:</b>														
<b>ADQUISICION DE AUTOBUSES TIPO URBANO ADAPTADOS PARA PERSONAS CON DISCAPACIDAD</b>							0.00	18 422 999.97	18 422 999.97	Cobertura Estatal	Cobertura Estatal	496	476	972
Seguimiento a la adquisición de vehículos tipo urbano con rampas para personas con discapacidad	Seguimiento	6.00	6.00	4.00	2.00	100.00								
<b>FORTALECIMIENTO PARA EL MEJORAMIENTO DE LA EMPRESA SISTEMA DE TRANSPORTES URBANOS DE TUXTLA(CONEJOBUS)</b>							30 000 000.00	39 957 894.98	39 957 894.98	Cobertura Estatal	Cobertura Estatal	31 837	29 034	60 871
Seguimientos a las gestiones realizadas para la entrega de subsidios	Seguimiento	12.00	12.00	9.00	3.00	100.00								
<b>FORTALECIMIENTO PARA EL MEJORAMIENTO DE LA EMPRESA SISTEMA DE TRANSPORTES URBANOS DE TAPACHULA (TAPACHULTECO)</b>							18 000 000.00	21 901 480.00	21 901 480.00	Cobertura Estatal	Cobertura Estatal	18 286	16 964	35 250
Seguimiento a las gestiones realizadas para la entrega de subsidios	Seguimiento	12.00	12.00	9.00	3.00	100.00								
<b>ADQUISICION DE UNIDADES PARA PERSONAS CON DISCAPACIDAD 2018</b>							1 865 9635.00	0.00	0.00	Cobertura Estatal	Cobertura Estatal	0	0	0
Seguimiento a la adquisición de vehículos adaptados	Seguimiento	8.00	8.00	0.00	0.00	0.00								
<b>PROGRAMA DE FORTALECIMIENTO PARA LA SUPERVISION DEL TRANSPORTE PUBLICO ESTATAL</b>							680 6316.46	7 002 433.51	667 6556.99	Cobertura Estatal	Cobertura Estatal	5 708.00	8 564.00	14 272
Atención a denuncias al transporte ilegal	Asesoría	600.00	600.00	450.00	150.00	100.00								
Elaboración de supervisiones al sector transporte y de mala calidad	Infracción	600.00	600.00	450.00	150.00	100.00								
Trámites y servicios al sector transportista	Trámite	5 000.00	5 000.00	4000.00	1 000.00	100.00								
<b>PROGRAMA DE IMPLEMENTACION DE ACCIONES DEL DECRETO DE ALERTA DE GENERO CONTRA LAS MUJERES EN EL ESTADO DE CHIAPAS</b>							0.00	165 429.30	16 5429.30	Cobertura Estatal	Cobertura Estatal	0	0	0

**GOBIERNO CONSTITUCIONAL DEL ESTADO DE CHIAPAS**
**SECRETARÍA DE HACIENDA  
 PRESUPUESTO DE EGRESOS 2018**
**AVANCE DE CUMPLIMIENTO DE INDICADORES ESTRATÉGICOS  
 ENERO - DICIEMBRE**
**Organismo Público:** 21111240 Secretaría de Transportes

Misión				
Promover, regular y organizar el transporte público en el Estado, en beneficio de concesionarios y usuarios de este servicio, para contar con un sistema de transporte eficiente, seguro y respetuoso del medio ambiente a través de la implementación de programas, proyectos y acciones innovadoras que atienden las necesidades y demandas de los chiapanecos.				

Visión				
Ser una dependencia eficiente e incluyente que promueve el desarrollo del transporte público en el estado, respetando el marco jurídico vigente, la planeación de estrategias y el adecuado ejercicio de recursos, mediante la unidad y transparencia en los servicios prestados que permita una dinámica de crecimiento organizado, sostenido y democrático del sector, impulsado por la innovación de acciones integrales y sustentables en la toma de decisiones.				

COMPORTAMIENTO DEL EJERCICIO DEL GASTO					Aprobado (A)	Modificado (B)	Devengado (C)	% Devengado C/B
Concepto					Aprobado (A)	Modificado (B)	Devengado (C)	% Devengado C/B
Fin	F	SF	SSF	Descripción				
<b>TOTALES</b>					<b>113,560,263.99</b>	<b>136,815,056.14</b>	<b>135,249,439.20</b>	<b>98.86</b>
3				Desarrollo Económico	113,560,263.99	136,815,056.14	135,249,439.20	98.86
	5			Transporte	113,560,263.99	136,815,056.14	135,249,439.20	98.86
		6		Otros relacionados con transporte	113,560,263.99	136,815,056.14	135,249,439.20	98.86
			1	Otros Relacionados con Transporte	113,560,263.99	136,815,056.14	135,249,439.20	98.86

Objetivos de Desarrollo Sostenible	
Clave	Descripción
00	No existe relación directa.

Metas de los Objetivos de Desarrollo Sostenible		
ODS	No. Meta	Descripción

Objetivos del Plan Nacional		
Eje	Objetivo	Descripción
4	09	México Próspero. Contar con una infraestructura de transporte que se refleje en menores costos para realizar la actividad económica.

Objetivos del Plan Estatal				
Eje	Tema	Pol. Púb.	Objetivo	Descripción
4	1	03		Chiapas Sustentable. Ordenamiento Territorial. Desarrollo urbano y obra pública.

**GOBIERNO CONSTITUCIONAL DEL ESTADO DE CHIAPAS**  
**SECRETARÍA DE HACIENDA**  
**PRESUPUESTO DE EGRESOS 2018**

**AVANCE DE CUMPLIMIENTO DE INDICADORES ESTRATÉGICOS**  
**ENERO - DICIEMBRE**

**Organismo Público:** 21111240 Secretaría de Transportes

Objetivos del Plan Estatal				
Eje	Tema	Pol. Púb.	Objetivo	Descripción
			01	Impulsar el desarrollo regional y urbano.

Estrategias del Plan Estatal		
Clave Alineación PED	No. Est.	Descripción
410301	07	Modernizar y regular el transporte público urbano, actualizando su marco jurídico y vigilando su cumplimiento.
	09	Impulsar el fortalecimiento del transporte público con equidad, interculturalidad y sustentabilidad.

Programa Sectorial		
Programa	Clave Alineación	Descripción
E	409410301	Programa Sectorial de Infraestructura y Comunicaciones.

Objetivos Estratégicos		
No. Obj.	Clave Alineación	Descripción
1	409410301E	Fortalecer la prestación de servicios del sector transporte, impartición de cursos de capacitación a transportistas y combate al transporte irregular.
2		Implementar proyectos innovadores para el transporte público en el Estado.

**GOBIERNO CONSTITUCIONAL DEL ESTADO DE CHIAPAS**
**SECRETARÍA DE HACIENDA**
**PRESUPUESTO DE EGRESOS 2018**
**AVANCE DE CUMPLIMIENTO DE INDICADORES ESTRATÉGICOS**
**ENERO - DICIEMBRE**
**Organismo Público:** 21111240 Secretaría de Transportes

Indicadores Estratégicos														
No. Obj	No. Ind	Tipo y Dimensión	Unidad de Medida	Nombre del Indicador	Descripción Cualitativa (Numerador / Denominador)	Año y Valor de Línea Base	Denominador ( A )	Total Numerador	Programado ( B )				Avances	
									Modificado ( C )				Efic. del Ejer. D/C	Meta Indic. D/A
									Alcanzado ( D )					
									Trimestres					
				I	II	III	IV							
1	1	Gestión Eficacia	Trámite	Porcentaje de trámites vehiculares atendidos.	Número de trámites vehiculares atendidos. / Total de trámites vehiculares programados a atender.	2018 24,500.00	24,500.00	24,500.00	6,125.00	6,125.00	6,125.00	6,125.00	103.15%	103.15%
								24,500.00	6,125.00	6,125.00	6,125.00			
								25,272.00	7,359.00	9,252.00	4,457.00	4,204.00		
1	2	Gestión Eficacia	Persona	Porcentaje de transportistas capacitados.	Número de transportistas capacitados. / Total de transportistas programados a capacitar.	2018 5,000.00	5,000.00	5,000.00	1,250.00	1,250.00	1,250.00	1,250.00	51.96%	51.96%
								5,000.00	1,250.00	1,250.00	1,250.00			
								2,598.00	112.00	550.00	1,818.00	118.00		
1	3	Gestión Eficacia	Operativo	Porcentaje de operativos realizados.	Número de operativos realizados. / Total de operativos programados a realizar.	2018 2,077.00	2,077.00	2,077.00	519.00	519.00	519.00	520.00	44.68%	44.68%
								2,077.00	519.00	519.00	519.00	520.00		
								928.00	320.00	299.00	225.00	84.00		
2	1	Gestión Eficacia	Proyecto	Porcentaje de proyectos de inversión integrados.	Número de proyectos de inversión integrados. / Total de proyectos de inversión programados a integrar.	2018 2.00	2.00	2.00	1.00	1.00	0.00	0.00	200.00%	200.00%
								2.00	1.00	1.00	0.00	0.00		
								4.00	2.00	1.00	1.00	0.00		
<b>Productos y Servicios</b>							<b>Clientes y Usuarios</b>							
Atención a la solicitud de trámites vehiculares; combate al pirataje; capacitación a transportistas e implementación de proyectos para fortalecer el transporte público.							Concesionarios, permisionarios, trabajadores del transporte público y población usuaria.							

**SISTEMA CONTABLE 2018**  
**INDICADORES DE POSTURA FISCAL**  
**DEL 1o. DE ENERO AL 31 DE DICIEMBRE DE 2018**

 Fecha: Página 1 de 1  
06/02/2019

CONCEPTO	ESTIMADO	DEVENGADO	PAGADO
<b>I. Ingresos Presupuestarios</b>	<b>0.00</b>	<b>0.00</b>	<b>0.00</b>
Ingresos del Gobierno de la Entidad Federativa	0.00	0.00	0.00
Ingresos del Sector Paraestatal	0.00	0.00	0.00
<b>II. Egresos Presupuestarios</b>	<b>0.00</b>	<b>0.00</b>	<b>0.00</b>
Egresos del Gobierno de la Entidad Federativa	0.00	0.00	0.00
Egresos del Sector Paraestatal	0.00	0.00	0.00
<b>III. Balance Presupuestario (Superávit o Déficit) (III = I - II)</b>	<b>0.00</b>	<b>0.00</b>	<b>0.00</b>

CONCEPTO	ESTIMADO	DEVENGADO	PAGADO
<b>III. Balance Presupuestario (Superávit o Déficit)</b>	<b>0.00</b>	<b>0.00</b>	<b>0.00</b>
<b>IV. Intereses, Comisiones y Gastos de la Deuda</b>	<b>0.00</b>	<b>0.00</b>	<b>0.00</b>
<b>V. Balance Primario (Superávit o Déficit) (V = III - IV)</b>	<b>0.00</b>	<b>0.00</b>	<b>0.00</b>

CONCEPTO	ESTIMADO	DEVENGADO	PAGADO
<b>A. Financiamiento</b>	<b>0.00</b>	<b>0.00</b>	<b>0.00</b>
<b>B. Amortización de la Deuda</b>	<b>0.00</b>	<b>0.00</b>	<b>0.00</b>
<b>C. Endeudamiento o Desendeudamiento (C= A - B)</b>	<b>0.00</b>	<b>0.00</b>	<b>0.00</b>

NO APLICA



**GOBIERNO CONSTITUCIONAL DEL ESTADO DE CHIAPAS**  
**SECRETARIA DE TRANSPORTES**  
**SISTEMA CONTABLE 2018**  
**RELACIÓN DE CUENTAS BANCARIAS PRODUCTIVAS ESPECÍFICAS**  
**DEL 1 DE ENERO AL 31 DE DICIEMBRE DE 2018**

Fecha: 31/12/2018

FONDO, PROGRAMA O CONVENIO	DATOS DE LA CUENTA BANCARIA		
	INSTITUCIÓN BANCARIA	NÚMERO DE CUENTA	TIPO DE CUENTA
SECRETARIA DE TRANSPORTES FOTRADIS 2018	BANORTE S.A.	1012000554	INDIVIDUAL
SECRETARIA DE TRANSPORTES FOTRADIS 2018	BANORTE S.A	1016976246	INDIVIDUAL

**SISTEMA CONTABLE 2018**  
**RELACIÓN DE ESQUEMAS BURSÁTILES Y COBERTURAS FINANCIERAS**  
**DEL 1o. DE ENERO AL 31 DE DICIEMBRE DE 2018**

**RELACIÓN DE ESQUEMAS BURSÁTILES Y DE COBERTURAS FINANCIERAS**

---

**NO APLICA**



**GOBIERNO CONSTITUCIONAL DEL ESTADO DE CHIAPAS**

**SECRETARÍA DE TRANSPORTES**

**SISTEMA CONTABLE 2018**

**FORMATO DEL EJERCICIO Y DESTINO DE GASTO FEDERALIZADO Y REINTEGROS**

**DEL 1o. DE ENERO AL 31 DE DICIEMBRE DE 2018**

Fecha: Página 1 de 1  
06/02/2019

Programa o Fondo	Destino de los Recursos	Ejercicio		Reintegro
		DEVENGADO	PAGADO	
5933 - 13 - Fondo para la Accesibilidad en el Transporte Público para las Personas con Discapacidad. Ramo 23 - U075	Tuxtla Gutiérrez	18,422,999.97	18,422,999.97	0.00



Concepto	31 de diciembre de 2018	31 de diciembre de 2017	Concepto	31 de diciembre de 2018	31 de diciembre de 2017
<b>ACTIVO</b>			<b>PASIVO</b>		
<b>Activo Circulante</b>			<b>Pasivo Circulante</b>		
<b>Efectivo y Equivalentes</b>	<b>6,254,762.64</b>	<b>39,518,445.51</b>	<b>Cuentas por Pagar a Corto Plazo</b>	<b>96,450,168.57</b>	<b>101,224,071.25</b>
Efectivo			Servicios Personales por Pagar a Corto Plazo	1,291,009.63	337,106.97
Bancos/Tesorería			Proveedores por Pagar a Corto Plazo	620,618.28	9,050,248.24
Bancos/Dependencias y Otros	2,343.47	8,310,472.21	Contratistas por Obras Públicas por Pagar a Corto Plazo		
Inversiones Temporales (Hasta 3 Meses)			Participaciones y Aportaciones por Pagar a Corto Plazo		
Fondos con Afectación Específica	6,252,419.17	31,207,973.30	Transferencias Otorgadas por Pagar a Corto Plazo	3,000,000.00	
Depósitos de Fondos de Terceros en Garantía y/o Administración			Intereses, Comisiones y Otros Gastos de la Deuda Pública por Pagar a Corto Plazo		
Otros Efectivos y Equivalentes			Retenciones y Contribuciones por Pagar a Corto Plazo	236,542.65	233,744.56
<b>Derechos a Recibir Efectivo o Equivalentes</b>	<b>22,445.48</b>	<b>321,525.30</b>	Devoluciones de la Ley de Ingresos por Pagar a Corto Plazo		
Inversiones Financieras de Corto Plazo			Otras Cuentas por Pagar a Corto Plazo	91,301,998.01	91,602,971.48
Cuentas por Cobrar a Corto Plazo	13,963.08	29,726.70	<b>Documentos por Pagar a Corto Plazo</b>	<b>0.00</b>	<b>0.00</b>
Deudores Diversos por Cobrar a Corto Plazo	8,482.40	291,798.60	Documentos Comerciales por Pagar a Corto Plazo		
Ingresos por Recuperar a Corto Plazo			Documentos con Contratistas por Obras Públicas por Pagar a Corto Plazo		
Deudores por Anticipos de la Tesorería a Corto Plazo			Otros Documentos por Pagar a Corto Plazo		
Préstamos Otorgados a Corto Plazo			<b>Porción a Corto Plazo de la Deuda Pública a Largo Plazo</b>	<b>0.00</b>	<b>0.00</b>
Otros Derechos a Recibir Efectivo o Equivalentes a Corto Plazo			Porción a Corto Plazo de la Deuda Pública		
<b>Derechos a Recibir Bienes o Servicios</b>	<b>0.00</b>	<b>0.00</b>	Porción a Corto Plazo de Arrendamiento Financiero		
Anticipos a Proveedores por Adquisición de Bienes y Prestación de Servicios a Corto Plazo			<b>Titulos y Valores a Corto Plazo</b>	<b>0.00</b>	<b>0.00</b>
Anticipo a Proveedores por Adquisición de Bienes Inmuebles y Muebles a Corto Plazo			<b>Pasivos Diferidos a Corto Plazo</b>	<b>0.00</b>	<b>0.00</b>
Anticipo a Proveedores por Adquisición de Bienes Intangibles a Corto Plazo			Ingresos Cobrados por Adelantado a Corto Plazo		
Anticipo a Contratistas por Obras Públicas a Corto Plazo			Intereses Cobrados por Adelantado a Corto Plazo		
Otros Derechos a Recibir Bienes o Servicios a Corto Plazo			Otros Pasivos Diferidos a Corto Plazo		
<b>Inventarios</b>	<b>0.00</b>	<b>0.00</b>	<b>Fondos y Bienes de Terceros en Garantía y/o Administración a Corto Plazo</b>	<b>0.00</b>	<b>0.00</b>
Inventario de Mercancías para Venta			Fondos en Garantía a Corto Plazo		
Inventario de Mercancías Terminadas			Fondos en Administración a Corto Plazo		
Inventario de Mercancías en Proceso de Elaboración			Fondos Contingentes a Corto Plazo		
Inventario de Materias Primas, Materiales y Suministros para Producción			Fondos de Fideicomisos, Mandatos y Contratos Análogos a Corto Plazo		
Bienes en Tránsito			Otros Fondos de Terceros en Garantía y/o Administración a Corto Plazo		
<b>Almacenes</b>	<b>0.00</b>	<b>0.00</b>	Valores y Bienes en Garantía a Corto Plazo		
<b>Estimación por Pérdida o Deterioro de Activos Circulantes</b>	<b>0.00</b>	<b>0.00</b>	<b>Provisiones a Corto Plazo</b>	<b>0.00</b>	<b>0.00</b>
Estimaciones para Cuentas Incobrables por Derechos a Recibir Efectivo o Equivalentes			Provisión para Demandas y Juicios a Corto Plazo		
Estimación por Deterioro de Inventarios			Provisión para Contingencias a Corto Plazo		
<b>Otros Activos Circulantes</b>	<b>0.00</b>	<b>0.00</b>	Otras Provisiones a Corto Plazo		
Valores en Garantía			<b>Otros Pasivos a Corto Plazo</b>	<b>0.00</b>	<b>0.00</b>
Bienes en Garantía (excluye depósitos de fondos)			Ingresos por Clasificar		
Bienes Derivados de Embargos, Decomisos, Aseguramientos y Dación en Pago			Recaudación por Participar		
Adquisición con Fondos de Terceros			Otros Pasivos Circulantes		
<b>Total de Activos Circulantes</b>	<b>6,277,208.12</b>	<b>39,839,970.81</b>	<b>Total de Pasivos Circulantes</b>	<b>96,450,168.57</b>	<b>101,224,071.25</b>
<b>Activo No Circulante</b>			<b>Pasivo No Circulante</b>		
<b>Inversiones Financieras a Largo Plazo</b>			<b>Cuentas por Pagar a Largo Plazo</b>	<b>196,684.44</b>	<b>290,113.13</b>
Derechos a Recibir Efectivo o Equivalentes a Largo Plazo		45,000.00	Documentos por Pagar a Largo Plazo		
Bienes Inmuebles, Infraestructura y Construcciones en Proceso			Deuda Pública a Largo Plazo		
Bienes Muebles	108,466,066.24	90,547,211.40	<b>Pasivos Diferidos a Largo Plazo</b>		
Activos Intangibles	20,750.08	201,425.01	Fondos y Bienes de Terceros en Garantía y/o Administración a Largo Plazo		
Depreciación, Deterioro y Amortización Acumulada de Bienes			Provisiones a Largo Plazo		
Activos Diferidos	102,366,910.90	105,035,973.55	<b>Total de Pasivos No Circulantes</b>	<b>196,684.44</b>	<b>290,113.13</b>
Estimación por Pérdida o Deterioro de Activos no Circulantes			<b>Total del Pasivo</b>	<b>96,646,853.01</b>	<b>101,514,184.38</b>
Otros Activos no Circulantes	32,139,081.53	32,139,081.53	<b>HACIENDA PÚBLICA / PATRIMONIO</b>		
<b>Total de Activos No Circulantes</b>	<b>242,992,808.75</b>	<b>227,968,691.49</b>	<b>Hacienda Pública/Patrimonio Contribuido</b>	<b>0.00</b>	<b>0.00</b>
<b>Total del Activo</b>	<b>249,270,016.87</b>	<b>267,808,662.30</b>	Aportaciones		
			Donaciones de Capital		
			Actualización de la Hacienda Pública/Patrimonio		
			<b>Hacienda Pública/Patrimonio Generado</b>	<b>152,623,163.86</b>	<b>166,294,477.92</b>
			Resultados del Ejercicio (Ahorro/Desahorro)	19,258,795.53	19,956,602.49
			Resultados de Ejercicios Anteriores	133,364,368.33	146,337,875.43
			Revalúos		
			Reservas		
			Rectificaciones de Resultados de Ejercicios Anteriores		
			<b>Exceso o Insuficiencia en la Actualización de la Hacienda Pública/Patrimonio</b>	<b>0.00</b>	<b>0.00</b>
			Resultado por Posición Monetaria		
			Resultado por Tenencia de Activos no Monetarios		
<b>Total de Activos No Circulantes</b>	<b>242,992,808.75</b>	<b>227,968,691.49</b>	<b>Total Hacienda Pública/Patrimonio</b>	<b>152,623,163.86</b>	<b>166,294,477.92</b>
<b>Total del Activo</b>	<b>249,270,016.87</b>	<b>267,808,662.30</b>	<b>Total del Pasivo y Hacienda Pública/Patrimonio</b>	<b>249,270,016.87</b>	<b>267,808,662.30</b>

**INFORME ANALÍTICO DE LA DEUDA PÚBLICA Y OTROS PASIVOS  
 DEL 1o. DE ENERO AL 31 DE DICIEMBRE DE 2018**

Denominación de la Deuda Pública y Otros Pasivos	Saldo al 31 de diciembre de 2017	Disposiciones del Período	Amortizaciones del Período	Revaluaciones, Reclasificaciones y Otros Ajustes	Saldo Final del Período	Pago de Intereses del Período	Pago de Comisiones y demás costos asociados durante el Período
--	----------------------------------	---------------------------	----------------------------	--	-------------------------	-------------------------------	--

**Deuda Pública**
**Corto Plazo**

 Instituciones de Crédito  
 Títulos y Valores  
 Arrendamientos Financieros

**Largo Plazo**

 Instituciones de Crédito  
 Títulos y Valores  
 Arrendamientos Financieros

**Otros Pasivos**

0.00

0.00

**Total de la Deuda Pública y Otros Pasivos**
**Deuda Contingente (Informativo)**
**Valor de Instrumentos Bono Cupón Cero (Informativo)**

 Instrumento Bono Cupón Cero 1, Banobras  
 Instrumento Bono Cupón Cero 2, Banobras

Obligaciones a Corto Plazo	Monto Contratado	Plazo Pactado	Tasa de Interés	Comisiones y Costos Relacionados	Tasa Efectiva
----------------------------	------------------	---------------	-----------------	----------------------------------	---------------

**Obligaciones a Corto Plazo (Informativo)**

# NO APLICA

**SISTEMA CONTABLE 2018**

**INFORME ANALÍTICO DE OBLIGACIONES DIFERENTES DE FINANCIAMIENTOS**

**DEL 1o. DE ENERO AL 31 DE DICIEMBRE DE 2018**

Fecha:

Página 1 de 1

06/02/2019

LDF-3

DENOMINACIÓN DE LAS OBLIGACIONES DIFERENTES DE FINANCIAMIENTO	FECHA DEL CONTRATO	FECHA DE INICIO DE OPERACIÓN DEL PROYECTO	FECHA DE VENCIMIENTO	MONTO DE LA INVERSIÓN PACTADO	PLAZO PACTADO	MONTO PROMEDIO MENSUAL DEL PAGO DE LA CONTRAPRESTACIÓN	MONTO PROMEDIO MENSUAL DEL PAGO DE LA CONTRAPRESTACIÓN CORRESPONDIENTE AL PAGO DE INVERSIÓN	MONTO PAGADO DE LA INVERSIÓN AL 31 DE DICIEMBRE DE 2018	MONTO PAGADO DE LA INVERSIÓN ACTUALIZADO AL 31 DE DICIEMBRE DE 2018	SALDO PENDIENTE POR PAGAR DE LA INVERSIÓN AL 31 DE DICIEMBRE DE 2018
---	--------------------	---	----------------------	-------------------------------	---------------	--	---	---	---	--

**APP'S**

- APP 1
- APP 2
- APP 3
- APP XX

**Otros instrumentos**

- Otro instrumento 1
- Otro instrumento 2
- Otro instrumento 3
- Otro instrumento XX

**Total de Obligaciones Diferentes de Financiamiento**



**NO APLICA**

**SISTEMA CONTABLE 2018**  
**BALANCE PRESUPUESTARIO**

Página 1 de 1

Fecha: 06/02/2019

**DEL 1o. DE ENERO AL 31 DE DICIEMBRE DE 2018**
**LDL 4**

CONCEPTO	ESTIMADO/APROBADO	DEVENGADO	RECAUDADO/PAGADO
<b>Ingresos Totales</b>	<b>0.00</b>	<b>0.00</b>	<b>0.00</b>
Ingresos de Libre Disposición	0.00	0.00	0.00
Transferencias Federales Etiquetadas	0.00	0.00	0.00
Financiamiento Neto	0.00	0.00	0.00
<b>Egresos Presupuestarios</b>	<b>0.00</b>	<b>0.00</b>	<b>0.00</b>
Gasto No Etiquetado (sin incluir Amortización de la Deuda Pública)	0.00	0.00	0.00
Gasto Etiquetado (sin incluir Amortización de la Deuda Pública)	0.00	0.00	0.00
<b>Remanentes del Ejercicio Anterior</b>		<b>0.00</b>	<b>0.00</b>
Remanentes de Ingresos de Libre Disposición aplicados en el periodo		0.00	0.00
Remanentes de Transferencias Federales Etiquetadas aplicados en el periodo		0.00	0.00
<b>Balance Presupuestario</b>	<b>0.00</b>	<b>0.00</b>	<b>0.00</b>
<b>Balance Presupuestario sin Financiamiento Neto</b>	<b>0.00</b>	<b>0.00</b>	<b>0.00</b>
<b>Balance Presupuestario sin Financiamiento Neto y sin Remanentes del Ejercicio Anterior</b>	<b>0.00</b>	<b>0.00</b>	<b>0.00</b>

CONCEPTO	APROBADO	DEVENGADO	PAGADO
<b>Intereses, Comisiones y Gastos de la Deuda</b>	<b>0.00</b>	<b>0.00</b>	<b>0.00</b>
Intereses, Comisiones y Gastos de la Deuda con Gasto No Etiquetado	0.00	0.00	0.00
Intereses, Comisiones y Gastos de la Deuda con Gasto Etiquetado	0.00	0.00	0.00
<b>Balance Primario</b>	<b>0.00</b>	<b>0.00</b>	<b>0.00</b>

CONCEPTO	ESTIMADO/APROBADO	DEVENGADO	RECAUDADO/PAGADO
<b>Financiamiento</b>	<b>0.00</b>	<b>0.00</b>	<b>0.00</b>
Financiamiento con Fuente de Pago de Ingresos de Libre Disposición	0.00	0.00	0.00
Financiamiento con Fuente de Pago de Transferencias Federales Etiquetadas	0.00	0.00	0.00
<b>Amortización de la Deuda</b>	<b>0.00</b>	<b>0.00</b>	<b>0.00</b>
Amortización de la Deuda Pública con Gasto No Etiquetado	0.00	0.00	0.00
Amortización de la Deuda Pública con Gasto Etiquetado	0.00	0.00	0.00
<b>Financiamiento Neto</b>	<b>0.00</b>	<b>0.00</b>	<b>0.00</b>

CONCEPTO	ESTIMADO/APROBADO	DEVENGADO	RECAUDADO/PAGADO
Ingresos de Libre Disposición	0.00	0.00	0.00
Financiamiento Neto con Fuente de Pago de Ingresos de Libre Disposición	0.00	0.00	0.00
Financiamiento con Fuente de Pago de Ingresos de Libre Disposición	0.00	0.00	0.00
Amortización de la Deuda Pública con Gasto No Etiquetado	0.00	0.00	0.00
Gasto No Etiquetado ( sin incluir amortización de la Deuda Pública)	0.00	0.00	0.00
Remanentes de Ingresos de Libre Disposición aplicados en el periodo		0.00	0.00
<b>Balance Presupuestario de Recursos Disponibles</b>	<b>0.00</b>	<b>0.00</b>	<b>0.00</b>
<b>Balance Presupuestario de Recursos Disponibles sin Financiamiento Neto</b>	<b>0.00</b>	<b>0.00</b>	<b>0.00</b>

CONCEPTO	ESTIMADO/APROBADO	DEVENGADO	RECAUDADO/PAGADO
Transferencias Federales Etiquetadas	0.00	0.00	0.00
Financiamiento Neto con fuente de Pago de Transferencias Federales Etiquetadas	0.00	0.00	0.00
Financiamiento con Fuente de Pago de Transferencias Federales Etiquetadas	0.00	0.00	0.00
Amortización de la Deuda Pública con Gasto Etiquetado	0.00	0.00	0.00
Gasto Etiquetado ( sin incluir Amortización de la Deuda)	0.00	0.00	0.00
Remanentes de Transferencias Federales Etiquetadas aplicados en el periodo		0.00	0.00
<b>Balance Presupuestario de Recursos Etiquetados</b>	<b>0.00</b>	<b>0.00</b>	<b>0.00</b>
<b>Balance Presupuestario de Recursos Etiquetados sin Financiamiento Neto</b>	<b>0.00</b>	<b>0.00</b>	<b>0.00</b>

NO APLICA

RUBRO DE INGRESOS	INGRESO					DIFERENCIA
	ESTIMADO	AMPLIACIONES Y REDUCCIONES	MODIFICADO	DEVENGADO	RECAUDADO	
<b>Ingresos de Libre Disposición</b>						
Impuestos	0.00	0.00	0.00	0.00	0.00	0.00
Cuotas y Aportaciones de Seguridad Social	0.00	0.00	0.00	0.00	0.00	0.00
Contribuciones de Mejoras	0.00	0.00	0.00	0.00	0.00	0.00
Derechos	0.00	0.00	0.00	0.00	0.00	0.00
Productos	0.00	0.00	0.00	0.00	0.00	0.00
Aprovechamientos	0.00	0.00	0.00	0.00	0.00	0.00
Ingresos por Venta de Bienes y Prestación de Servicios	0.00	0.00	0.00	0.00	0.00	0.00
Participaciones	<b>0.00</b>	<b>0.00</b>	<b>0.00</b>	<b>0.00</b>	<b>0.00</b>	<b>0.00</b>
Fondo General de Participaciones	0.00	0.00	0.00	0.00	0.00	0.00
Fondo de Fomento Municipal	0.00	0.00	0.00	0.00	0.00	0.00
Fondo de Fiscalización y Recaudación	0.00	0.00	0.00	0.00	0.00	0.00
Fondo de Compensación	0.00	0.00	0.00	0.00	0.00	0.00
Fondo de Extracción de Hidrocarburos	0.00	0.00	0.00	0.00	0.00	0.00
Impuesto Especial Sobre Producción y Servicios	0.00	0.00	0.00	0.00	0.00	0.00
0.136% de la Recaudación Federal Participable	0.00	0.00	0.00	0.00	0.00	0.00
3.17% Sobre Extracción de Petróleo	0.00	0.00	0.00	0.00	0.00	0.00
Gasolinas y Diésel	0.00	0.00	0.00	0.00	0.00	0.00
Fondo del Impuesto Sobre la Renta	0.00	0.00	0.00	0.00	0.00	0.00
Fondo de Estabilización de los Ingresos de las Entidades Federativas	0.00	0.00	0.00	0.00	0.00	0.00
Incentivos Derivados de la Colaboración Fiscal	<b>0.00</b>	<b>0.00</b>	<b>0.00</b>	<b>0.00</b>	<b>0.00</b>	<b>0.00</b>
Tenencia o Uso de Vehículos	0.00	0.00	0.00	0.00	0.00	0.00
Fondo de Compensación ISAN	0.00	0.00	0.00	0.00	0.00	0.00
Impuesto Sobre Automóviles Nuevos	0.00	0.00	0.00	0.00	0.00	0.00
Fondo de Compensación de Repecos-Intermedios	0.00	0.00	0.00	0.00	0.00	0.00
Otros Incentivos Económicos	0.00	0.00	0.00	0.00	0.00	0.00
Transferencias y Asignaciones	<b>0.00</b>	<b>0.00</b>	<b>0.00</b>	<b>0.00</b>	<b>0.00</b>	<b>0.00</b>
Convenios	<b>0.00</b>	<b>0.00</b>	<b>0.00</b>	<b>0.00</b>	<b>0.00</b>	<b>0.00</b>
Otros Convenios y Subsidios	0.00	0.00	0.00	0.00	0.00	0.00
Otros Ingresos de Libre Disposición	<b>0.00</b>	<b>0.00</b>	<b>0.00</b>	<b>0.00</b>	<b>0.00</b>	<b>0.00</b>
Participaciones en Ingresos Locales	0.00	0.00	0.00	0.00	0.00	0.00
Otros Ingresos de Libre Disposición	0.00	0.00	0.00	0.00	0.00	0.00
<b>Total Ingresos de Libre Disposición</b>	<b>0.00</b>	<b>0.00</b>	<b>0.00</b>	<b>0.00</b>	<b>0.00</b>	
<b>Ingresos Excedentes de Ingresos de Libre Disposición</b>						<b>0.00</b>
<b>Transferencias Federales Etiquetadas</b>						
Aportaciones	<b>0.00</b>	<b>0.00</b>	<b>0.00</b>	<b>0.00</b>	<b>0.00</b>	<b>0.00</b>
Fondo de Aportaciones para la Nómina Educativa y Gasto Operativo	0.00	0.00	0.00	0.00	0.00	0.00
Fondo de Aportaciones para los Servicios de Salud	0.00	0.00	0.00	0.00	0.00	0.00
Fondo de Aportaciones para la Infraestructura Social	0.00	0.00	0.00	0.00	0.00	0.00
Fondo de Aportaciones para el Fortalecimiento de los Municipios y de las Demarcaciones Territoriales del Distrito	0.00	0.00	0.00	0.00	0.00	0.00
Federal	<b>0.00</b>	<b>0.00</b>	<b>0.00</b>	<b>0.00</b>	<b>0.00</b>	<b>0.00</b>
Fondo de Aportaciones Múltiples	0.00	0.00	0.00	0.00	0.00	0.00
Fondo de Aportaciones para la Educación Tecnológica y de Adultos	0.00	0.00	0.00	0.00	0.00	0.00
Fondo de Aportaciones para la Seguridad Pública de los Estados y del Distrito Federal	0.00	0.00	0.00	0.00	0.00	0.00
Fondo de Aportaciones para el Fortalecimiento de las Entidades Federativas	0.00	0.00	0.00	0.00	0.00	0.00
Convenios	<b>0.00</b>	<b>0.00</b>	<b>0.00</b>	<b>0.00</b>	<b>0.00</b>	<b>0.00</b>
Convenios de Protección Social en Salud	0.00	0.00	0.00	0.00	0.00	0.00
Convenios de Descentralización	0.00	0.00	0.00	0.00	0.00	0.00
Convenios de Reasignación	0.00	0.00	0.00	0.00	0.00	0.00
Otros Convenios y Subsidios	0.00	0.00	0.00	0.00	0.00	0.00
Fondos Distintos de Aportaciones	<b>0.00</b>	<b>0.00</b>	<b>0.00</b>	<b>0.00</b>	<b>0.00</b>	<b>0.00</b>
Fondo para Entidades Federativas y Municipios Productores de Hidrocarburos	0.00	0.00	0.00	0.00	0.00	0.00
Fondo Minero	0.00	0.00	0.00	0.00	0.00	0.00
Transferencias, Asignaciones, Subsidios y Subvenciones, y Pensiones y Jubilaciones	<b>0.00</b>	<b>0.00</b>	<b>0.00</b>	<b>0.00</b>	<b>0.00</b>	<b>0.00</b>
Otras Transferencias Federales Etiquetadas	<b>0.00</b>	<b>0.00</b>	<b>0.00</b>	<b>0.00</b>	<b>0.00</b>	<b>0.00</b>
<b>Total de Transferencias Federales Etiquetadas</b>	<b>0.00</b>	<b>0.00</b>	<b>0.00</b>	<b>0.00</b>	<b>0.00</b>	<b>0.00</b>
<b>Ingresos Derivados de Financiamientos</b>	<b>0.00</b>	<b>0.00</b>	<b>0.00</b>	<b>0.00</b>	<b>0.00</b>	<b>0.00</b>
Ingresos Derivados de Financiamientos	0.00	0.00	0.00	0.00	0.00	0.00
<b>Total de Ingresos</b>	<b>0.00</b>	<b>0.00</b>	<b>0.00</b>	<b>0.00</b>	<b>0.00</b>	<b>0.00</b>
<b>Datos Informativos</b>						
Ingresos Derivados de Financiamientos con Fuente de Pago de Ingresos de Libre Disposición	0.00	0.00	0.00	0.00	0.00	0.00
Ingresos Derivados de Financiamientos con Fuente de Pago de Transferencias Federales Etiquetadas	0.00	0.00	0.00	0.00	0.00	0.00
<b>Ingresos Derivados de Financiamientos</b>	<b>0.00</b>	<b>0.00</b>	<b>0.00</b>	<b>0.00</b>	<b>0.00</b>	<b>0.00</b>

NO APLICA



**NOMBRE DEL ENTE PÚBLICO : Secretaría de Transportes**  
**Estado Analítico del Ejercicio del Presupuesto de Egresos Detallado – LDF 6a.**  
**Clasificación por Objeto del Gasto (Capítulo y Concepto)**

**Del 1 de Enero al 31 de diciembre de 2018**

(PESOS)

Concepto	Egresos					Subejercicio
	Aprobado	Ampliaciones / Reducciones	Modificado	Devengado	Pagado	
b5) Productos Químicos, Farmacéuticos y de Laboratorio.	0.00	0.00	0.00	0.00	0.00	0.00
b6) Combustibles, Lubricantes y Aditivos.	0.00	0.00	0.00	0.00	0.00	0.00
b7) Vestuario, Blancos, Prendas de Protección y Artículos Deportivos.	0.00	0.00	0.00	0.00	0.00	0.00
b8) Materiales y Suministros para Seguridad.	0.00	0.00	0.00	0.00	0.00	0.00
b9) Herramientas, Refacciones y Accesorios Menores.	0.00	0.00	0.00	0.00	0.00	0.00
C. Servicios Generales.	0.00	0.00	0.00	0.00	0.00	0.00
c1) Servicios Básicos.	0.00	0.00	0.00	0.00	0.00	0.00
c2) Servicios de Arrendamiento.	0.00	0.00	0.00	0.00	0.00	0.00
c3) Servicios Profesionales, Científicos, Técnicos y Otros Servicios.	0.00	0.00	0.00	0.00	0.00	0.00
c4) Servicios Financieros, Bancarios y Comerciales.	0.00	0.00	0.00	0.00	0.00	0.00
c5) Servicios de Instalación, Reparación, Mantenimiento y Conservación.	0.00	0.00	0.00	0.00	0.00	0.00
c6) Servicios de Comunicación Social y Publicidad.	0.00	0.00	0.00	0.00	0.00	0.00
c7) Servicios de Traslado y Viáticos.	0.00	0.00	0.00	0.00	0.00	0.00
c8) Servicios Oficiales.	0.00	0.00	0.00	0.00	0.00	0.00
c9) Otros Servicios Generales.	0.00	0.00	0.00	0.00	0.00	0.00
D. Transferencias, Asignaciones, Subsidios y Otras Ayudas.	0.00	0.00	0.00	0.00	0.00	0.00
d1) Transferencias Internas y Asignaciones al Sector Público.	0.00	0.00	0.00	0.00	0.00	0.00
d2) Transferencias al Resto del Sector Público.	0.00	0.00	0.00	0.00	0.00	0.00
d3) Subsidios y Subvenciones.	0.00	0.00	0.00	0.00	0.00	0.00
d4) Ayudas Sociales.	0.00	0.00	0.00	0.00	0.00	0.00
d5) Pensiones y Jubilaciones.	0.00	0.00	0.00	0.00	0.00	0.00
d6) Transferencias a Fideicomisos, Mandatos y Otros Análogos.	0.00	0.00	0.00	0.00	0.00	0.00
d7) Transferencias a la Seguridad Social	0.00	0.00	0.00	0.00	0.00	0.00
d8) Donativos	0.00	0.00	0.00	0.00	0.00	0.00
d9) Transferencias al Exterior.	0.00	0.00	0.00	0.00	0.00	0.00
E. Bienes Muebles, Inmuebles e Intangibles.	18,659,635.00	-236,635.03	18,422,999.97	18,422,999.97	18,422,999.97	0.00
e1) Mobiliario y Equipo de Administración.	0.00	0.00	0.00	0.00	0.00	0.00
e2) Mobiliario y Equipo Educativo y Recreativo.	0.00	0.00	0.00	0.00	0.00	0.00
e3) Equipo e Instrumental Médico y de Laboratorio.	0.00	0.00	0.00	0.00	0.00	0.00
e4) Vehículos y Equipo de Transporte.	18,659,635.00	-236,635.03	18,422,999.97	18,422,999.97	18,422,999.97	0.00
e5) Equipo de Defensa y Seguridad.	0.00	0.00	0.00	0.00	0.00	0.00
e6) Maquinaria, Otros Equipos y Herramientas.	0.00	0.00	0.00	0.00	0.00	0.00
e7) Activos Biológicos.	0.00	0.00	0.00	0.00	0.00	0.00
e8) Bienes Inmuebles.	0.00	0.00	0.00	0.00	0.00	0.00
e9) Activos Intangibles.	0.00	0.00	0.00	0.00	0.00	0.00
F. Inversión Pública.	0.00	0.00	0.00	0.00	0.00	0.00
f1) Obra Pública en Bienes de Dominio Público.	0.00	0.00	0.00	0.00	0.00	0.00
f2) Obra Pública en Bienes Propios.	0.00	0.00	0.00	0.00	0.00	0.00
f3) Proyectos Productivos y Acciones de Fomento	0.00	0.00	0.00	0.00	0.00	0.00
G. Inversiones Financieras y Otras Provisiones.	0.00	0.00	0.00	0.00	0.00	0.00
g1) Inversiones para el Fomento de Actividades Productivas	0.00	0.00	0.00	0.00	0.00	0.00
g2) Acciones y Participaciones de Capital	0.00	0.00	0.00	0.00	0.00	0.00
g3) Compra de Títulos y Valores	0.00	0.00	0.00	0.00	0.00	0.00
g4) Concesión de Préstamos.	0.00	0.00	0.00	0.00	0.00	0.00
g5) Inversiones en Fideicomisos, Mandatos y Otros Análogos.	0.00	0.00	0.00	0.00	0.00	0.00
Fideicomiso de Desastres Naturales (informativo)						
g6) Otras Inversiones Financieras	0.00	0.00	0.00	0.00	0.00	0.00
g7) Provisiones para Contingencias y Otras Erogaciones Especiales.	0.00	0.00	0.00	0.00	0.00	0.00
H. Participaciones y Aportaciones.	0.00	0.00	0.00	0.00	0.00	0.00
h1) Participaciones.	0.00	0.00	0.00	0.00	0.00	0.00
h2) Aportaciones.	0.00	0.00	0.00	0.00	0.00	0.00
h3) Convenios.	0.00	0.00	0.00	0.00	0.00	0.00
I. Deuda Pública.	0.00	0.00	0.00	0.00	0.00	0.00
i1) Amortización de la Deuda Pública.	0.00	0.00	0.00	0.00	0.00	0.00
i2) Intereses de la Deuda Pública.	0.00	0.00	0.00	0.00	0.00	0.00
i3) Comisiones de la Deuda Pública.	0.00	0.00	0.00	0.00	0.00	0.00
i4) Gastos de la Deuda Pública.	0.00	0.00	0.00	0.00	0.00	0.00
i5) Costo por Coberturas.	0.00	0.00	0.00	0.00	0.00	0.00
i6) Apoyos Financieros.	0.00	0.00	0.00	0.00	0.00	0.00
i7) Adeudos de Ejercicios Fiscales Anteriores (ADEFAS).	0.00	0.00	0.00	0.00	0.00	0.00
<b>III. Total de Egresos</b>	<b>113,560,263.99</b>	<b>23,254,792.15</b>	<b>136,815,056.14</b>	<b>135,249,439.20</b>	<b>131,059,675.49</b>	<b>1,565,616.94</b>

**NOMBRE DEL ENTE PÚBLICO : Secretaría de Transportes**  
**Estado Analítico del Ejercicio del Presupuesto de Egresos Detallado – LDF 6b.**

Clasificación Administrativa

Del 1 de Enero al 31 de diciembre de 2018  
(PESOS)

Concepto	Egresos					Subejercicio
	Aprobado	Ampliaciones / Reducciones	Modificado	Devengado	Pagado	
I. Gasto No Etiquetado	94,900,628.99	23,476,234.21	118,376,863.20	116,811,246.26	112,621,482.55	1,565,616.94
Secretaría de Transportes	94,900,628.99	23,476,234.21	118,376,863.20	116,811,246.26	112,621,482.55	1,565,616.94
II. Gasto Etiquetado	18,659,635.00	-221,442.06	18,438,192.94	18,438,192.94	18,438,192.94	0.00
Secretaría de Transportes	18,659,635.00	-221,442.06	18,438,192.94	18,438,192.94	18,438,192.94	0.00
<b>III. Total de Egresos</b>	<b>113,560,263.99</b>	<b>23,254,792.15</b>	<b>136,815,056.14</b>	<b>135,249,439.20</b>	<b>131,059,675.49</b>	<b>1,565,616.94</b>



**NOMBRE DEL ENTE PÚBLICO : Secretaría de Transportes**  
Estado Analítico del Ejercicio del Presupuesto de Egresos Detallado – LDF 6c.

Clasificación Funcional (Finalidad y Función )

Del 1 de Enero al 31 de diciembre de 2018

(PESOS)

Concepto	Egresos					Subejercicio
	Aprobado	Ampliaciones / Reducciones	Modificado	Devengado	Pagado	
I. Gasto No Etiquetado	94,900,628.99	23,476,234.21	118,376,863.20	116,811,246.26	112,621,482.55	1,565,616.94
A. Gobierno	0.00	0.00	0.00	0.00	0.00	0.00
a1) Legislación	0.00	0.00	0.00	0.00	0.00	0.00
a2) Justicia	0.00	0.00	0.00	0.00	0.00	0.00
a3) Coordinación de la política de gobierno	0.00	0.00	0.00	0.00	0.00	0.00
a4) Relaciones exteriores	0.00	0.00	0.00	0.00	0.00	0.00
a5) Asuntos financieros y hacendarios	0.00	0.00	0.00	0.00	0.00	0.00
a6) Seguridad Nacional	0.00	0.00	0.00	0.00	0.00	0.00
a7) Asuntos de orden público y de seguridad interior	0.00	0.00	0.00	0.00	0.00	0.00
a8) Otros servicios generales	0.00	0.00	0.00	0.00	0.00	0.00
B. Desarrollo Social	0.00	0.00	0.00	0.00	0.00	0.00
b1) Protección ambiental	0.00	0.00	0.00	0.00	0.00	0.00
b2) Vivienda y servicios a la comunidad	0.00	0.00	0.00	0.00	0.00	0.00
b3) Salud	0.00	0.00	0.00	0.00	0.00	0.00
b4) Recreación, cultura y otras manifestaciones sociales	0.00	0.00	0.00	0.00	0.00	0.00
b5) Educación	0.00	0.00	0.00	0.00	0.00	0.00
b6) Protección social	0.00	0.00	0.00	0.00	0.00	0.00
b7) Otros Asuntos Sociales	0.00	0.00	0.00	0.00	0.00	0.00
C. Desarrollo Económico	94,900,628.99	23,476,234.21	118,376,863.20	116,811,246.26	112,621,482.55	1,565,616.94
c1) Asuntos económicos, comerciales y laborales en general	0.00	0.00	0.00	0.00	0.00	0.00
c2) Agropecuaria, silvicultura, pesca y caza	0.00	0.00	0.00	0.00	0.00	0.00
c3) Combustibles y energía	0.00	0.00	0.00	0.00	0.00	0.00
c4) Minería, manufacturas y construcción	0.00	0.00	0.00	0.00	0.00	0.00
c5) Transporte	94,900,628.99	23,476,234.21	118,376,863.20	116,811,246.26	112,621,482.55	1,565,616.94
c6) Comunicaciones	0.00	0.00	0.00	0.00	0.00	0.00
c7) Turismo	0.00	0.00	0.00	0.00	0.00	0.00
c8) Ciencia, tecnología e innovación	0.00	0.00	0.00	0.00	0.00	0.00
c9) Otras industrias y otros asuntos económicos	0.00	0.00	0.00	0.00	0.00	0.00
D. Otras no Clasificadas en Funciones Anteriores	0.00	0.00	0.00	0.00	0.00	0.00
d1) Transac. de la deuda pública/costo financiero de la deuda	0.00	0.00	0.00	0.00	0.00	0.00
d2) Transf., part. y aport. entre diferentes niv. y ord. de gob.	0.00	0.00	0.00	0.00	0.00	0.00
d3) Saneamiento del Sistema Financiero	0.00	0.00	0.00	0.00	0.00	0.00
d4) Adeudos de Ejercicios Fiscales Anteriores	0.00	0.00	0.00	0.00	0.00	0.00
II. Gasto Etiquetado	18,659,635.00	-221,442.06	18,438,192.94	18,438,192.94	18,438,192.94	0.00
A. Gobierno	0.00	0.00	0.00	0.00	0.00	0.00
a1) Legislación	0.00	0.00	0.00	0.00	0.00	0.00
a2) Justicia	0.00	0.00	0.00	0.00	0.00	0.00
a3) Coordinación de la política de gobierno	0.00	0.00	0.00	0.00	0.00	0.00
a4) Relaciones exteriores	0.00	0.00	0.00	0.00	0.00	0.00
a5) Asuntos financieros y hacendarios	0.00	0.00	0.00	0.00	0.00	0.00
a6) Seguridad Nacional	0.00	0.00	0.00	0.00	0.00	0.00
a7) Asuntos de orden público y de seguridad interior	0.00	0.00	0.00	0.00	0.00	0.00
a8) Otros servicios generales	0.00	0.00	0.00	0.00	0.00	0.00
B. Desarrollo Social	0.00	0.00	0.00	0.00	0.00	0.00
b1) Protección ambiental	0.00	0.00	0.00	0.00	0.00	0.00
b2) Vivienda y servicios a la comunidad	0.00	0.00	0.00	0.00	0.00	0.00
b3) Salud	0.00	0.00	0.00	0.00	0.00	0.00
b4) Recreación, cultura y otras manifestaciones sociales	0.00	0.00	0.00	0.00	0.00	0.00
b5) Educación	0.00	0.00	0.00	0.00	0.00	0.00
b6) Protección social	0.00	0.00	0.00	0.00	0.00	0.00
b7) Otros Asuntos Sociales	0.00	0.00	0.00	0.00	0.00	0.00
C. Desarrollo Económico	18,659,635.00	-221,442.06	18,438,192.94	18,438,192.94	18,438,192.94	0.00
c1) Asuntos económicos, comerciales y laborales en general	0.00	0.00	0.00	0.00	0.00	0.00
c2) Agropecuaria, silvicultura, pesca y caza	0.00	0.00	0.00	0.00	0.00	0.00
c3) Combustibles y energía	0.00	0.00	0.00	0.00	0.00	0.00
c4) Minería, manufacturas y construcción	0.00	0.00	0.00	0.00	0.00	0.00
c5) Transporte	18,659,635.00	-221,442.06	18,438,192.94	18,438,192.94	18,438,192.94	0.00
c6) Comunicaciones	0.00	0.00	0.00	0.00	0.00	0.00
c7) Turismo	0.00	0.00	0.00	0.00	0.00	0.00
c8) Ciencia, tecnología e innovación	0.00	0.00	0.00	0.00	0.00	0.00
c9) Otras industrias y otros asuntos económicos	0.00	0.00	0.00	0.00	0.00	0.00
D. Otras no Clasificadas en Funciones Anteriores	0.00	0.00	0.00	0.00	0.00	0.00
d1) Transac. de la deuda pública/costo financiero de la deuda	0.00	0.00	0.00	0.00	0.00	0.00
d2) Transf., part. y aport. entre diferentes niv. y ord. de gob.	0.00	0.00	0.00	0.00	0.00	0.00
d3) Saneamiento del Sistema Financiero	0.00	0.00	0.00	0.00	0.00	0.00
d4) Adeudos de Ejercicios Fiscales Anteriores	0.00	0.00	0.00	0.00	0.00	0.00
<b>III. Total de Egresos</b>	<b>113,560,263.99</b>	<b>23,254,792.15</b>	<b>136,815,056.14</b>	<b>135,249,439.20</b>	<b>131,059,675.49</b>	<b>1,565,616.94</b>

**NOMBRE DEL ENTE PÚBLICO : Secretaría de Transportes**  
**Estado Analítico del Ejercicio del Presupuesto de Egresos Detallado – LDF 6d.**  
**Clasificación de Servicios Personales por Categoría**  
**Del 1 de Enero al 31 de diciembre de 2018**  
**(PESOS)**

Concepto	Egresos					Subejercicio
	Aprobado	Ampliaciones / Reducciones	Modificado	Devengado	Pagado	
I. Gasto No Etiquetado	40,386,979.38	6,168,540.40	46,555,519.78	45,076,199.87	43,979,931.24	1,479,319.91
A. Personal Administrativo y de Servicio Público	40,386,979.38	4,605,484.39	44,992,463.77	43,513,143.86	42,416,875.23	1,479,319.91
B. Magisterio	0.00	0.00	0.00	0.00	0.00	0.00
C. Servicios de Salud	0.00	0.00	0.00	0.00	0.00	0.00
c1) Personal Administrativo	0.00	0.00	0.00	0.00	0.00	0.00
c2) Personal Médico, Paramédico y Afín	0.00	0.00	0.00	0.00	0.00	0.00
D. Seguridad Pública	0.00	0.00	0.00	0.00	0.00	0.00
E. Gastos Asociados a la Implementación de Nuevas Leyes Federales o Reformas a las mismas Nombre del Programa o Ley 1	0.00	0.00	0.00	0.00	0.00	0.00
F. Sentencias Laborales Definitivas	0.00	1,563,056.01	1,563,056.01	1,563,056.01	1,563,056.01	0.00
II. Gasto Etiquetado	0.00	15,192.97	15,192.97	15,192.97	15,192.97	0.00
A. Personal Administrativo y de Servicio Público	0.00	15,192.97	15,192.97	15,192.97	15,192.97	0.00
B. Magisterio	0.00	0.00	0.00	0.00	0.00	0.00
C. Servicios de Salud	0.00	0.00	0.00	0.00	0.00	0.00
c1) Personal Administrativo	0.00	0.00	0.00	0.00	0.00	0.00
c2) Personal Médico, Paramédico y Afín	0.00	0.00	0.00	0.00	0.00	0.00
D. Seguridad Pública	0.00	0.00	0.00	0.00	0.00	0.00
E. Gastos Asociados a la Implementación de Nuevas Leyes Federales o Reformas a las mismas Nombre del Programa o Ley 1	0.00	0.00	0.00	0.00	0.00	0.00
F. Sentencias Laborales Definitivas	0.00	0.00	0.00	0.00	0.00	0.00
<b>III. Total del Gasto en Servicios Personales</b>	<b>40,386,979.38</b>	<b>6,183,733.37</b>	<b>46,570,712.75</b>	<b>45,091,392.84</b>	<b>43,995,124.21</b>	<b>1,479,319.91</b>

**SISTEMA CONTABLE 2018**
**RELACIÓN DE BIENES MUEBLES QUE COMPONEN SU PATRIMONIO**

Página 1 de 8

**Cuenta Pública al 31 de diciembre de 2018**

Hora: 11:52:39a. m.

Fecha: 06/02/2019

Código	Descripción del Bien	Valor en Libros
1241	Mobiliario y Equipo de Administración	3,374,897.19
1241 111A0106 0008	Centro Modular Gota Color Caoba Negro L/Imagen Fact. 1303 (1 Pza) 12CH10094 (CH:0121)	7,825.42
1241 111A0106 0013	Centro Modular Analista Color Caoba Negro L/IMAGEN Mod. 606 Fact. 1303 (6 Pzas) 12CH10094 (CH:0121)	16,343.52
1241 111A0106 0016	Archiveros Verticales 4 Gavetas Color Caoba-Negro L/ALFA Fact. 1303 (2 Pzas) 12CH10094 (CH:0121)	5,626.98
1241 111A0107 0004	Engargoladoras P/Arillo de Plast.Mod.Kombo 500 S-SI00932P Fact.1593 (02 Pzas.) 03CH10045 (CH:0140)	8,165.00
1241 111A0107 0005	Engargoladoras P/Arillo metal.Mod.Twin Blinder 2002. Fact.1593 (02 Pza.) 03CH20045 (CH:0140)	11,799.00
1241 111A0107 0007	Centro Modular T/Gota Presidente 2.20x2.55x1.M. Mod.400, Fact.2019 (01 Pza.) 06CH10033 (CH:0383)	22,701.12
1241 111A0107 0008	Centro Modular Penin. B/Circ. Ejec.de 1.60x.70x.75 Mod.412 Fact.2019 (09 Pzas.) 06CH10033 (CH:0383)	61,242.40
1241 111A0107 0009	Centro Modular Analista de 1.60x.70x.75 Mts. Mod. 606 Fact.2020 (15 Pzas.) 06CH10033 (CH:0383)	49,030.54
1241 111A0107 0010	Sillón Ejecutivo Mod. 1120C-P C/Brazos Integrados Fact. 2020 (01 Pza.) 06CH10033 (CH:0383)	4,759.34
1241 111A0107 0012	Librero Papelero de 0.75 Fabricado en Melamina Fact.2020 (01 Pza.) 06CH10033 (CH:0383)	2,611.18
1241 111A0107 0016	Archivero de 4 Gavetas de .50x.60x1.26 Mts. Mod.470 Fact.2021 (02 Pzas.) 06CH10033 (CH:0383)	5,626.95
1241 111A0107 0018	Modulo Interact.de 4 Escrit.Delta Mod.149 y 4 Amp.Mod.150 Fact.2022 (05 Pzas.) 06CH10033 (CH:0383)	48,619.52
1241 111A0107 0019	Reloj Registrador de Asist. Mod 1000E Mca Lathem. S-1E055599 Fact 1623 (01 Pza.) 06CH10090 (CH.0440)	4,133.68
1241 111A0107 0022	Conjunto Analista en P de 1.60 x 1.60 x .75 Mts.Fact.17566 (05 Pzas.) 07CH10009 (CH:480)	17,480.00
1241 111A0107 0023	Sillon Ejecutivo Respaldo Alto Mod.1100C-T.Fact. 17567 (06 Pzas.) 07CH10009 (CH.480)	2,712.52
1241 111A0107 0024	Mesa Rectangular De Consejo Fact.17568 (01 Pza.) 07CH10009 (CH. 480)	15,226.00
1241 111A0107 0027	Juegos de Sofa Compuesto por 2 Sillones de 2 Plazas Mod. SO2 Fact.17571 (01 Pza.) 07CH10009 (CH.480)	23,594.57
1241 111A0107 0029	Archivero de 4 Gavetas Tamaño Oficio. Fact.17573 (15 Pzas.) 07CH10009 (C H.480)	50,970.65
1241 111A0107 0030	Modulo Ergonom. de 4 Escritorios Peninsulares. Fact. 17574 ( 08 Pzas.) 07CH10009 (CH.480)	101,300.92
1241 111A0107 0031	Conjunto Director Color Peral Negro. Fact.17575 (01 Pza.) 07CH10009 (CH.480)	24,280.12
1241 111A0107 0032	Modulo de Recepción Lineal de 1.70x1.15x75 mts. Fact. 17576 (02 Pzas.) 07CH10006 (CH.480)	4,623.00
1241 111A0107 0033	Credenza Ejecutiva 1.60x50x.75. Mca. Avante. Fact. 17577 (02 Pzas.) 07CH10009 (CH.480 )	12,373.98
1241 111A0107 0034	Librero Guardaropa Color Caoba-Negro Marca Ofimagen Fact.2124 (01 Pza) 07CH10049 (CH:520)	4,730.69
1241 111A0107 0038	Librero de Piso, 1.82 alto c/5 Entrepapeños Color Peral. Fact.2342 (1 Pza) 09CH10034 (CH-733)	4,143.38
1241 111A0107 0039	Archivero Vertical Frente Corte Curvo 4 Gavetas Mod. Ge-40 Fact.2365 (20 Pzas) 09CH10063 (Ch-757)	65,987.00
1241 111A0107 0042	Televisor Plasma Hitachi 42" P42H401 Fact. 513 (4 Pzas) 09CH10070 (Ch-034 Inv)	69,629.63

Código	Descripción del Bien	Valor en Libros
1241 111A0107 0043	DVD Grabador SAMSUNG Modelo DVD-R150 Fact.513 (1 Pza. ) 09CH10070 (CH.034 Inv.)	4,025.00
1241 111A0107 0047	Video camara DVD DCR-DVD 108 Handycam Sony Serie2875630 Fact.31657 (1 pieza) 15/12/07	4,499.25
1241 111A0108 0003	Mesa de consejo tipo bote color caoba-negro Fact.3218 (1Pza.) 07CH10016 (CH.843)	3,605.59
1241 111A0108 0005	Love Seat Bogart Fac.297 (2 Pzas.) 07CH10070 (874)	6,176.00
1241 111A0108 0010	Archivero de 3 Gavetas de .50x.62x.98 mts.Spazio mca.Gebesa Fact.8316 (10 pzas) CH.232 inversión.	32,131.00
1241 111A0108 0013	Conjunto Secretarial de 1.60 x 1.42 x .75 mts. incluye peninsula en "P" Mod.Linea Spazio Fact.8317 (05 pzas.) CH.232 Inversión	20,007.13
1241 111A0111 0001	Pda. 5111.- 59 pzas. GNA-024 Archivero vert. 4 gavetas t/o y t/c de .50x.60x1.26 cubiertas y frente color caoba, 06PD10037 (O.P.0184)fact. 79	338,504.24
1241 111A0111 0002	Pda. 5111.- 61 pzas GNO-508 Escritorio rectangular secretarial de 1.20x.60x.75 con 2 gavetas, 06PD10037 (O.P. 0184) fact. 79	277,945.28
1241 111A0111 0003	Pda. 5111.- 4 pzas. GNO-516 conjunto ejecutivo de 1.80x2.20x1.80 librero sobre credenza de 2 puertas, 06PD10037 (O.P. 0184) fact. 79	81,524.80
1241 111A0111 0004	Pda. 5111.- 10 pzas. GNO-519 Modulo peninsular secretarial de 1.40x.40x.75, lateral con pedestal y escritorio, 06PD10037 (O.P. 0184) fact. 79	86,315.60
1241 111A0111 0005	Pda. 5111.- 1 pza. GNI-245-ESP- Gabinete papelerero erg. con puertas rectas abatibles 3 entrepaños, 06PD10037 (O.P. 0184) fact. 79	4,747.88
1241 111A0111 0006	Pda. 5111.- 3 pzas. GNA-052 Mesa de consejo oval base rectangular de 2.40x1.20x.75 cubiertas y frente color caoba, 06PD10037 (O.P. 0184) fact. 79	32,224.80
1241 111A0111 0010	Pda. 5111.- 1 pza. GNO-514 Gavinete multiusos de .51x.59x1.0 con 3 entrepaños, 1 manija y 1 cerradura, 06PD10037 (O.P.0184)fact. 79	4,359.28
1241 111A0111 0011	Pda. 5111.- 3 pzas. GNA_065 Mesa circular de juntas base rectangular de 1.20x1.20x.75 cubierta color caoba, 06PD10037 (O.P. 0184) fact. 79	10,060.68
1241 111A0111 0012	Pda. 5111.- 1 pza. GNN1-SO12311 Juego de sala de 1 sofa de 3 plazas, 1 sofa de 2 plazas, y 1 sofa de 1 plaza color negro, 06PD10037 (O.P. 0184) fact. 79	18,201.56
1241 111A0111 0014	Pda. 5111.- 144 pzas. GNN1-1023411 banca de 4 plazas sin brazos con estructura metalica, 06PD10037 (O.P. 0184) fact. 79	474,064.16
1241 111A0111 0015	Pda. 5111.- 6 pzas. GNN1-L263T11 Banca de 3 plazas, acero tubular ovalado calibre 16, color negro, 06PD10037 (O.P. 0184)fact. 79	15,019.68
1241 111A0111 0016	Pda. 5111.- 7 pzas. GNN1-L30011 Sillon ejecutivo con piston neumatico de altura ajustable respaldo alto base curva de 24" color negro, 06PD10037 (O.P. 0184) fact. 79	32,317.60
1241 111A0111 0017	Pda. 5111.- 3 pzas. GNN1-1023411 Banca de 4 plazas sin brazos, respaldo bajo, espuma alta densidad color negro 06PD10037 (O.P.0184) fact. 79	10,401.72
1241 11582815 0006	Archivero vertical de 4 gavetas de 49.5x60x126 cm que consta de 1 cubierta y 2 soportes en 28 mm, 4 frentes y 1 respaldo en 16mm, 1 cerradura con llave simultanea para 4 gavetas. (12 pzas) Fact. 2384. GNN. CH. 114 y 118	38,962.08
1241 11582815 0008	Conjunto Ejecutivo de 160x210x180 cm conformado por: 1 librero sobre credenza con 2 puertas, 1 credenza con pedestal, 1 puente conector, 1 escritorio peninsular de 3 cubiertas, 1 cerradura con llave simultanea para 2 gavetas. (2 pzas) Fact. 2384. GNN. CH. 114 y 118	12,757.68
1241 11582815 0010	Modulo peninsular secretarial con lateral y pedestal de 140x140x73.6 cm. Consta de: 1 Soporte, 1 faldon, 2 cubiertas y 1 pedestal, 1 cerradura con llave simultanea para 2 gavetas. (3 pzas) Fact. 2384. GNN. CH. 114 y 118	8,348.52
1241 11582815 0013	Conjunto presidente con cubierta de cristal de 240/200x225x180, que consta de: 1 cubierta ergonómica y 2 entrepaños en 28mm, 6 soportes, 13 entrepaños, 3 respaldos, 4 puertas, 1 faldón, 1 cubierta encimera y 2 pedestales. (1 pza) Fact. 2384 GNN. CH. 114 y 118	43,958.20
1241 11582815 0014	Sillón ejecutivo respaldo alto en piel con pistón neumático para control de altura y reclinado, base estrella y brazos cromados. (1 pza) Fact. 2384 GNN. CH. 114 y 118	8,118.84

**SISTEMA CONTABLE 2018**
**RELACION DE BIENES MUEBLES QUE COMPONEN SU PATRIMONIO**

Página 3 de 8

**Cuenta Pública al 31 de diciembre de 2018**

Hora: 11:52:39a. m.

Fecha: 06/02/2019

Código	Descripción del Bien	Valor en Libros
1241 11582815 0015	Sillón de visita ejecutivo respaldo medio en piel con base de trineo en tubular cromado. (6 pzas) Fact. 2384 GNN. CH. 114 y 118	23,316.00
1241 11582815 0016	Planta artificial ficus retusa de 1.80m de altura con maceta ferreto chica. (2 pzas) Fact. 2384 GNN. CH. 114 y 118	10,857.60
1241 11582815 0017	Mesa de centro con cubierta de cristal de 100x50x50 que consta de: 1 cubierta, 1 base y 4 soportes en 28mm, 1 cubierta de cristal claro esmerilado en 6mm. (1 pza) Fact. 2384 GNN. CH. 114 y 118	4,163.24
1241 11582815 0018	Mesa lateral con cubierta de cristal de 50x50x50cm que consta de: 1 cubierta, 1 base y 4 soportes en 28mm, 1 cubierta de cristal claro esmerilado de 6mm. (1 pza) Fact. 2384 GNN. CH. 114 y 118.	2,990.48
1241 11582815 0019	Credenza con puertas abatibles de 160x50x75 que consta de: 1 cubierta y 2 soportes en 28 mm, 4 puertas, 1 respaldo, 1 base y 2 entrepaños en 16mm. (1 pza) Fact. 2384 GNN. CH. 114 y 118	8,002.84
1241 11582815 0020	Sofá ergonómico de 1 plaza acojinado y tapizado en tela. (1 pza) Fact. 2384 GNN. CH. 114 y 118	11,890.00
1241 11582815 0021	Sofa ergonómico de 2 plazas acojinado y tapizado en tela. (1 pza) Fact. 2384 GNN. CH. 114 y 118	15,312.00
1241 11582815 0022	Sofá ergonómico de 3 plazas acojinado y tapizado en tela. (1 pza) Fact. 2384. GNN. CH. 114 y 118.	17,980.00
1241 11582815 0023	Mesa circular de juntas base de cruz de 120x120x75cm que consta de: 1 cubierta y 3 soportes en 28mm. (1 pza) Fact. 2384. GNN. CH. 114 y 118	8,392.60
1241 131A0198 0015	Caja Fuerte Modelo K60, Base 4 Ruedas Dea Cero Mca Strons Interior 40*60 Cm Fact.15331 (01 Pza)	3,427.00
1241 131A0198 0017	Librero Ejec. De Piso Mod. Entrepaños 2 Patas C/Café Obsc. Mod. 9500 Mca Ofik Fact.8537 (01 Pza)	3,967.50
1241 131A0198 0023	Despachador Ejecutivo:Sillones de Piel, Jgo.de Sala, Escrit.Ejec.Credenza,Sillas fijas.Fact.4277	29,993.21
1241 131A0198 0024	Sillones C/Respaldo Alto De Piel Reclinable C/Negro Ajuste Marca OfikFact.4277 (2 Pzas)	13,027.20
1241 131A0198 0025	Sillas Fijas De Visita Tap. En Tela Marca Ofik (3 Pzas)	2,582.60
1241 131A0198 0036	Maquinas de Escribir Eléctricas Vel. 20 Cpsesp Mca Olimpia Pant.20 Carro 14.4" Fact.15155 (10 pzas)	31,354.75
1241 131A0198 0042	Reloj Checador Mca. Laathem Fact.04178 (1 Pza)	4,493.22
1241 131A0198 0051	Cámara Fotográfica Marca Minolta Mod. Freedom Fam. Zoom 35-60 Fact.4912 (1 Pza)	2,455.25
1241 131A0198 0053	Televisión de Color 29" Kv-29rs22 Marca Sony Fact. MA95165 (1 pza)	6,549.25
1241 131A0198 0062	Ventilador de Pedestal 3 Velocidades Mod. VPG-9016 Mca. Man Fact. 15155 (9 pzas)	2,277.00
1241 131A0199 0001	Caja Fuerte Mca Prolami Mod CE-630 C/Tesoro y Pta. Int. de 1.3*60*60 Cms P.430 Kg Fact. 5380 (1 Pza)	10,616.80
1241 131A0199 0018	Videocámara Mca. Panasonic Mod. Nvrj-29-C Visor Lcd A Color De 0.5 Fact.5396 (1 pza)	10,499.50
1241 131A0199 0019	Cámara Digital Mod. Qv-500 Sx Marca Cassio Fact.423 (1 Pza)	9,724.98
1241 131A0199 0020	Videogradora Panasonic Mod. Nv-Sd440 Fact.5397 (1 Pza)	2,803.70
1241 131A0199 0025	Proyector De Acetatos Estacionario Modelo 9100, 3m Fact.5397 (1 Pza)	5,462.50
1241 311A0106 0001	Computadoras Portátiles Toshuba Mod. Tectra A8 Fact. 3189 (28/12/2006) (3 Pzas.)	92,838.19
1241 311A0111 0001	Partida 5151.- 03 pzas. Compaq presario ALL-IN-ONE CQ1-1203LA Desktop PC, series 3CR0480MRV, 3CR0480MTD, 3CR0480MRT, 05PD10001 (O.P. 0094)	42,981.04
1241 311A0111 0002	Partida 5151.- 07 pzas. Computadora de escritorio Acer Veriton mod. X490G proc. Intel core i3-550,3.20GHz/4MB (O.P. 0147) fact. 6701	138,481.00

Código	Descripción del Bien	Valor en Libros
1241 311A0111 0003	Partida 5151.- 02 pzas. Impresoras Samsung Laser monocromatica Samsung ML-3310ND, (O.P. 0147) fact. 6701	17,239.99
1241 311A0111 0004	Partida 5151.- 02 pzas. Impresoras Samsung Laser a color mod. CLP-320 resolucion 2400x600 DPI, (O.P. 0147) fact. 6701	7,890.00
1241 311A0111 0005	Partida 5151.- 02 pzas. Punto de acceso Router Lynksis Tecn. WI-FI, 06PD10002(O.P. 0147) fact. 6701	7,949.24
1241 311A0111 0006	Partida 5151.- 10 pzas. Computadora de escritorio Acer Veriton mod. X490G procesador Intel Core i3-550, 3.20 GHz/4MB de memoria cache, 06PD10003 (O.P. 0148) fact. 6702	197,632.17
1241 311A0111 0007	Partida 5151.- 02 pzas. Impresora Samsung Laser monocromatica ML-3310ND, 06PD10003 (O.P. 0148) fact. 6702	17,239.99
1241 311A0111 0008	Partida 5151.- 02 pzas. Impresora Samsung Laser a color kd. CLP-320 resolucion 2400x600 DPI, 17PPM en negro y 4 rn color, 06PD10003(O.P. 0148)fact. 6702	15,779.99
1241 311A0111 0009	Partida 5151.- 02 pzas. Punto de acceso Router Linksis tecnologia WI-FI (O.P. 0148)fact. 6702	7,949.25
1241 311A0111 0010	Partida 5151.- 08 pzas. Computadora de escritorio Acer Veriton mod. X490G proc. Intel core i3-550, 3.20 GHz/4MB (O.P. 0188) fact. 6712	158,066.17
1241 311A0111 0011	Partida 5151.- 02 pzas. Impresora Samsung Laser monocromatica ML-3310ND (O.P. 0188) fact. 6712	17,239.99
1241 311A0111 0012	Partida 5151.- 02 pzas. Impresora Samsung Laser a color mod. CLP-320 resolucion 2400x600 DPI, 17 ppm en negro y 4 en color (O.P. 0188) fact. 6712	15,779.99
1241 311A0111 0013	Partida 5151.- 02 pzas. Punto de acceso Routers Linksys tecnologia WI-FI (O.P. 0188) fact. 6712	7,949.24
1241 31582814 0001	4 Pzas. Computadoras de escritorio Mca. Dell Mod. Optiplex 3020 SFF (Ch. 122, Fact. 9467)	54,032.80
1241 31582814 0002	4 Pzas. Punto de Acceso Mca. Proxim Mod. AP-8100 (Ch. 122, Fact. 9467)	44,428.00
1241 31582814 0004	2 Piezas Impresora Láser Monocromática Mca. Brother Mod. HL-L2360DW (Ch. 122, Fact. 9467)	5,083.12
1241 911A0107 0001	Televisores Sony Mod. KV-21FA540 S-4035344,4004983,4034403 fact.28491 (03 Pzas.)03CH10008 (CH-0103)	7,998.00
1241 911A0111 0001	Partida 5191.- 02 pzas.Refrigerador de 7 pies IEM blanco 1 puerta, 05PD10002 (O.P. 0095) fact. 5264	7,598.38
1241 911A0111 0003	Partida 5191.- 03 pzas. Engargoladora tamaño carta/oficio GBC 460, 05PD10002 (O.P. 0095) fact. 5264	24,902.76
1241 911A0111 0006	Partida 5191.- 02 pzas. Engargoladora tamaño carta/oficio GBC 450, 05PD10025 (O.P. 0119) fact. 5349	16,601.83
1241 911A0111 0009	Partida 5191.- 06 pzas. enmicadora electrica 24 cm. t/carta heatseal 65, 06PD10019 (O.P. 0166) fact. 5451	13,283.15
1242	Mobiliario y Equipo Educativo y Recreativo	50,894.14
1242 911A0111 0002	Partida 5291.- 03 pzas. videoprojector metalico mca. vivitek mod. D825ES, tecnologia, 05PD10026 (O.P. 0123) fact. 4260	44,892.00
1242 911A0111 0003	Partida 5291.- 03 pzas. pantallas de tripie de 84 x 84" (2.13 x 2.13 mts.), 05PD10026 (O.P. 0123) fact. 4260	6,002.14
1244	Vehiculos y Equipo de Transporte	91,238,088.89
1244 111A0106 0001	Dodge Durango Limited 4x2 Mod. 2007 Serie.1D4HD58297F528981, Fact. 7400, (29-Dic-2006)	369,900.00
1244 111A0106 0003	Nissan Sentra Emotion TM Mod. 2007, Serie. 3N1AB61D37L644269, Fact. 25390 (30-Dic-2006)	185,000.00
1244 111A0107 0002	Tsuru 4 Ptas. GSII STD Serie 3N1EB31S37K365828 Mod. 2007 Fact.27360 08CH10008 CH.594 06/08/07	113,999.99
1244 111A0107 0003	Tsuru 4 Ptas. GSII STD Serie 3N1EB31S77K366478 Mod. 2007 Fact.27361 08CH10008 CH.594 06/08/07	113,999.99

**SISTEMA CONTABLE 2018**
**RELACION DE BIENES MUEBLES QUE COMPONEN SU PATRIMONIO**

Página 5 de 8

**Cuenta Pública al 31 de diciembre de 2018**

Hora: 11:52:39a. m.

Fecha: 06/02/2019

Código	Descripción del Bien	Valor en Libros
1244 111A0107 0005	Tsuru 4 Ptas. GSII STD Serie 3N1EB31S67K365385 Mod. 2007 Fact.27363 08CH10008 CH.594 06/08/07	113,999.99
1244 111A0107 0006	TIIDA Sedan Custom T_M.A.A.Nissan S-3N1BC11S87K200023 Mod.2007 Fact.27364 08CH10008 CH.594 06/08/07	151,999.99
1244 111A0107 0007	TIIDA Sedan Custom T_M.A.A.Nissan S-3N1BC11S17K194047 Mod. 2007 Fact.27365 08CH10008 CH.594 06/08/07	151,999.99
1244 111A0108 0001	Autobus Modelo OMC1119/40 Mca. Mercedes Benz Fact. 1444 (1 unidad) 07CH10041 (CH.30)	1,221,000.00
1244 111A0108 0002	Nissan, Tipo Urvan Modelo 2008 Fact. 31407 (01 Unidad) 07CH10185 (CH.71)	280,400.00
1244 111A0108 0003	Nissan Tipo Urvan, Modelo 2008 Fact. 31408 (01 unidad) 07CH10185 (CH.71)	280,400.00
1244 11593314 0001	04 Unidades Mca. Volkswagen Version Crafter cargo van pasajera motor diesel 2.0 Lts. 163 HP, Mod. 2015 color Blanco Candy Series Nos. WV1LH22E5F6023246, WV1LH22E5F6022839, WV1LH22E9F6023718, WV1LH22E3F6023245, Facts. Nos. TPA000000237 a la TPA000000240 del 29/01/2015	3,855,840.00
1244 11593314 0002	10 unidades Mca. Volkswagen Version Crafter cargo van pasajera motor diesel 2.0 Lts. 163 HP, Mod. 2015 color Blanco Candy Series Nos. WV1LH22E0F6022845, WV1LH22E2F6022846, WV1LH22E1F6023244, WV1LH22E3F6022841, WV1LH22E5F6023232, WV1LH22E3F6023231, WV1LH22E5F6022842, WV1LH22E3F6022838, WV1LH22E0F6023624, WV1LH22E1F6022840, Facts. Nos. TPA000000225 a la TPA000000234 del 20/01/2015	8,951,355.29
1244 11593315 0001	32 Unidades marca Volkswagen, version Transporter cargo van motor 2.0L 102 HP transmision manual 5 velocidades, modelo 2016, color blanco Candy, 4 puertas, para 7 pasajeros, Facturas Nos. FTA000006867 a la FTA000006898 (CH-0001 Y 0012) Proyecto " Adquisición de Unidades tipo Mini Van para personas con discapacidad y mobiliario urbano (parabuses)"	19,543,680.00
1244 11593316 0001	10 Vehiculos Autobus Tipo Urban	20,438,040.00
1244 11593317 0002	01 UNIDAD TIPO DUCATO CARGON VAGON MARCA FIAT COLOR BLANCO MODELO 2018 No SERIE ZFCNFFCJ5J2F47753	832,499.08
1244 11593317 0003	02 UNIDADES TIPO DUCATO CARGON VAGON MARCA FIAT COLOR BLANCO MODELO 2018 No SERIES ZFCNFFCJ9J2F47836,ZFCNFFCJXJ2F47327	1,645,997.98
1244 11593317 0004	01 UNIDAD TIPO DUCATO CARGON VAGON MARCA FIAT COLOR BLANCO MODELO 2018 No SERIE ZFCNFFCJ9J2F47268	814,999.08
1244 11593317 0005	02 UNIDADES TIPO DUCATO CARGON VAGON MARCA FIAT COLOR BLANCO MODELO 2018 No SERIE ZFCNFFCJ1J2F47331, ZFCNFFCJ5J2F39913	1,645,997.98
1244 11593317 0006	01 UNIDAD TIPO DUCATO CARGON VAGON MARCA FIAT COLOR BLANCO MODELO 2018 No SERIE ZFCNFFCJ4J2F39790	814,999.08
1244 11593317 0007	02 UNIDADES TIPO DUCATO CARGON VAGON MARCA FIAT COLOR BLANCO MODELO 2018 No SERIES ZFCNFFCJXJ2F33315,ZFCNFFCJ6J2F33313	1,688,997.89
1244 11593317 0008	01 UNIDAD TIPO DUCATO CARGON VAGON MARCA FIAT COLOR BLANCO MODELO 2018 No SERIE ZFCNFFCJ7J2F32025	797,499.08
1244 11593317 0009	02 UNIDADES TIPO DUCATO CARGON VAGON MARCA FIAT COLOR BLANCO MODELO 2018 No SERIES ZFCNFFCJ6J2F31061,ZFCNFFCJ3J2F31048	1,602,998.07
1244 11593317 0010	01 UNIDAD TIPO DUCATO CARGON VAGON MARCA FIAT COLOR BLANCO MODELO 2018 No SERIES ZFCNFFCJ8J2F31031	797,499.08
1244 11593317 0011	02 UNIDADES TIPO DUCATO CARGON VAGON MARCA FIAT COLOR BLANCO MODELO 2018 No SERIES ZFCNFFCJ0J2F31024,ZFCNFFCJ7J2F30775	1,645,997.96
1244 11593317 0012	01 UNIDAD TIPO DUCATO CARGON VAGON MARCA FIAT COLOR BLANCO MODELO 2018 No SERIE ZFCNFFCJ1J2F04284	797,499.08



**SISTEMA CONTABLE 2018**
**RELACION DE BIENES MUEBLES QUE COMPONEN SU PATRIMONIO**

Página 6 de 8

**Cuenta Pública al 31 de diciembre de 2018**

Hora: 11:52:39a. m.

Fecha: 06/02/2019

Código	Descripción del Bien	Valor en Libros
1244 11593317 0013	01 UNIDAD TIPO DUCATO CARGON VAGON MARCA FIAT COLOR BLANCO MODELO 2018 No SERIE ZFCNFFCJ3J2F05517	814,999.08
1244 11593317 0014	01 UNIDAD TIPO DUCATO CARGON VAGON MARCA FIAT COLOR BLANCO MODELO 2018 No SERIE ZFCNFFCJ2J2F04603	814,999.08
1244 11593317 0015	01 UNIDAD TIPO DUCATO CARGON VAGON MARCA FIAT COLOR BLANCO MODELO 2018 No SERIE ZFCNFFCJ1J2F04284	814,999.08
1244 11593317 0016	01 UNIDAD TIPO DUCATO CARGON VAGON MARCA FIAT COLOR BLANCO MODELO 2018 No SERIE ZFCNFFCJ2J2F02639	814,999.08
1244 11593317 0017	01 UNIDAD TIPO DUCATO CARGON VAGON MARCA FIAT COLOR BLANCO MODELO 2018 No SERIE ZFCNFFCJ6J2F48118	35,000.00
1244 11593318 0002	09 Unidades Mca Volkswagen Tipo Urbano Blanco Geada Modelo 2019 4 cilindros Nos Serie 3MN2M62PXXKD900252, 3MN2M62P1KD900253, 3MN2M62P1KD900365, 3MN2M62PXXKD900427, 3MN2M62P1KD900428, 3MN2M62P1KD900429, 3MN2M62P8KD900430, 3MN2M62PXXKD900431, 3MNM62P1KD900432	18,422,999.97
1244 131A0101 0005	VW Sedan Mod. 2002, Serie. 3VWS1A1BX2M912062 Fact. 1288 (31-Oct-2001)	74,241.00
1244 131A0103 0001	Chevrolet Trail Blazer 4*7, Mod. 2003, Serie. 1GNDDT13SX32208768, Fact. 0557 (11-Jun-2003)	369,100.00
1244 131A0105 0004	Chevrolet Suburban Mod. 92, Serie. 3GCEC26XONM128157, Fact. 18032 (27-May-1992)	96,252.00
1244 131A0198 0004	VW Sedan Mod. 1998, Serie. 3VWS1A1B8WM543935 Fact. 1473 (28-Ago-1998)	61,950.00
1244 131A0198 0005	VW Sedan Mod. 1998, Serie. 3VWS1A1BXWM544746 Fact. 1474 (28-Ago-1998)	61,950.00
1246	Maquinaria, Otros Equipos y Herramientas	13,802,186.02
1246 111A0106 0005	Computadoras Personales Marca Hp Compaq Mod Dc7700 Fact. 3190 (28/12/2006) (2 Pzas)	39,757.27
1246 111A0106 0006	Aire Acondicionado Tipo Mini-Split 24000 Btu Mca. Samsung Mod. Fact. 3666 (29/12/2006) (1 Pza)	10,554.25
1246 111A0106 0007	Aire Acondic. Tipo Mini-Split Alta Mca. Comfortstar 36000 Btu Fac. 3666 (29/12/2006) (1 Pza)	14,406.75
1246 111A0106 0009	Impresoras Laser Hp Mod. Laserjet P2015 Fac. 3193 (28/12/2006) (2 Pzas)	5,802.16
1246 111A0107 0001	Telefono Inalambrico Duo Marca GE. Fact. 57712 (01 Pza.) 01CH10024 (CH.024)	1,397.99
1246 111A0107 0003	Aire Acondicionado Tipo Mini-Split Mca. Samsung A220 Volts. Fact. 3785 (02 Pzas.) 03CH10060 (CH0155)	10,554.25
1246 111A0107 0004	Aire Acondicionado Tipo Mini Split Marca York A220 Volts. Fact. 3785 (02 Pzas.) 03CH10060 (CH.0155)	44,160.00
1246 111A0107 0005	Aire Acondicionado Tipo Mini Split Marca Classic A220 Volts. Fact. 3933 (2 Pzas.) 05CH10044 (CH.0305)	45,997.70
1246 111A0107 0006	Aire Acondicionado Tipo Mini Split Marca Daewoo A220 Volts. Fact. 6683 (02 Pzas.) 05CH10046 (CH.0307)	16,523.20
1246 111A0107 0007	Impresora TLP 2844 Marca Zebra .Fact. 529 (01 Pza.) 10CH10038 (CH.828)	7,500.00
1246 111A0107 0008	Servidor HP ML370 G5, Fact. 0397 (01 Pza.) 07CH10010 (CH.481)	109,250.00
1246 111A0107 0009	Computadora Portatil Mca. Acer Travelmate 3010, Fact. 0398 (10 Pzas.) 07CH10010 (CH.481)	155,365.00
1246 111A0107 0010	Computadora Mca. Acer Veriton 6900, Fact. 0399, 400, 401 (42 Pzas.) 07CH10010 (CH.481)	475,634.25
1246 111A0107 0011	Computadora Mca. Acer Veriton 6900, 160 GB Fact. 402 ( 02 Pzas ) . 07CH10010 (CH.481)	17,710.00
1246 111A0107 0012	Escaner Fotográfico SCANJET G4050, Fact. 403 (02 Pzas.) 07CH10010 (CH.481)	2,875.00
1246 111A0107 0015	Impresora HP LASERJET P2015DN, Fact. 404 (05 Pzas.) 07CH10010 (CH.481)	13,248.00
1246 111A0107 0016	Impresora HP DESKJET 9800. Fact. 404 (02 Pzas.) 07CH10010 (CH.481)	10,350.00



**RELACIÓN DE BIENES MUEBLES QUE COMPONEN SU PATRIMONIO**

Página 7 de 8

**Cuenta Pública al 31 de diciembre de 2018**

Hora: 11:52:39a. m.

Fecha: 06/02/2019

Código	Descripción del Bien	Valor en Libros
1246 111A0107 0017	Impresora Deskjet HP 6940 Fact.404 (05 Pzas.) 07CH10010 (CH.481)	2,875.00
1246 111A0107 0018	Switch 3 COM Baseline Switch 2824 Código 3C16479 Fact.405 (04 Pzas.) 07CH10010 (CH.481)	18,400.00
1246 111A0107 0020	Aire Acondicionado Tipo Mini Split Mca Est. Piso-Techo Comfortstar A220 Volts Fact.4217 (03 Pzas.) 10CH10135 (CH.0869)	56,921.55
1246 111A0107 0021	Pizarron Electronico Panasonic UB5815 Fact.406 (01 Pza.) 07CH10010 (CH.481)	28,750.00
1246 111A0107 0022	Punto de Acceso Wireles 8760 DUAL-RADIO 1/AB/G POE Fact.9484 (04 Pzas.) 07CH10011 (CH.482)	11,730.00
1246 111A0107 0023	Equipo de Comunicación de Microondas Mod.ATLAS5010-INT. Fact.9484 (01 Pza.) 07CH10011 (CH.482)	59,984.00
1246 111A0107 0025	Radar de Velocidad Portátil Genesis GVP-D Series 06309 Fact.8792 (01 Pza.) 07CH10014 (CH.485)	23,058.99
1246 111A0107 0026	Printer For GHD-GVP/D, Radar Series 0704048975 Fact.8792 (01 Pza.) 07CH10014 (CH.485)	11,778.15
1246 111A0107 0028	Camara de circuito cerrado de TV. blanco y negro Fact.70748 (2 Pzas) 07CH10038 (CH509)	2,476.29
1246 111A0107 0029	Computadora Portatil Marca ACER Travelmate 629 1 Fact. 514 (01 Pza.) 09CH10070 (CH.034 Inv.)	18,975.00
1246 111A0107 0030	Impresora HP Laserjet Color 3600N Fact.515 (01 Pza.) 09CH10070 (CH.034 Inv.)	13,025.00
1246 111A0107 0033	Computadora Apple IMAC 24" MA878LL Fac. 545 (1 Pza.) 10CH10143 (CH.108)	67,015.00
1246 111A0107 0034	Impresora HP Laserjet color 3600N Fact. 545 (1 Pza.) 10CH10143 (CH.108)	13,025.00
1246 111A0107 0036	Aire Acondicionado Mini/Split Fact 776 (1 Pza.) 12CH10077 (CH.1560)	17,250.00
1246 111A0107 0037	Lector de Huella Digital Fingkey Hamster Fact. 0564 (02 Pzas.)	8,855.00
1246 111A0107 0038	Lector de Código de Barra Symbol LS2208 Fact. 0564 ( 02 Pzas.)	6,555.00
1246 111A0108 0002	Telefonos Alcatel IP Touch 4018 Fact. 11112 (5 Pzas.) 07CH10142 (CH.931)	13,406.93
1246 111A0108 0003	Computadora Marca Acer Veriton M460 Proces.Mca.Intel Fac.1006 (05 Pzas.) 08CH10064 (Ch.083) Inv.	65,727.50
1246 111A0108 0004	Computadora Portatil Acer Travelmate 5720 Proces.Core 2 F-1008 (02 Pzas.) 08CH10064(Ch.0083) Inv.	35,650.00
1246 111A0108 0005	Impresoras Samsun Modelo ML-2571N Tecn.Laser Fact.1009 (07 Pzas.) 08CH10064 (Ch.0083) Inv.	19,458.00
1246 111A0108 0006	Aire de ventana de 24,000 Btus. Mod. W-242 cm Fac.18 (01 Pza.) 10CH10038 (CH.1242)	5,600.00
1246 111A0108 0007	Radio Matrax de Circuito Cerrado, Fact. 49 y 55 (2 Pzas)	46,000.00
1246 111A0109 0001	5207.- 01 AUTOLAB MCA. IDEAS-DRIVESKILLS. ORDENES DE PAGO 238 Y 447/2009	4,979,000.03
1246 111A0109 0002	5206.- 03 COMPUTADORAS PORTATIL HP 550 (NR639LA). ORDEN DE PAGO 0257/2009	21,000.00
1246 131A0101 0001	Aire Acondicionado Marca Payne Mod. PA-18 18,000 Btu Fact. 828 (21/08/01) (1 Pza)	6,198.50
1246 131A0101 0002	Aire Acondicionado Marca Payne Mod. Pa-33 30,000 Btu Fact. 828 (21/08/01) (1 Pza)	9,660.00
1246 131A0101 0004	Computadoras Compaq Deskpro Fact. 0628 (4/09/01) (10 Pzas)	93,635.26
1246 131A0102 0001	Aire Acondicionado Marca Carrier Tipo Ventana Fact. 6563-BE-4709406 (24/05/02) (1 Pza)	4,799.00
1246 131A0102 0002	Computadora Compaq Presario Fact. 1168 (24/05/02) (4 Pzas)	2,130.65
1246 131A0102 0005	Procesador Intel Pentium IV Fact. 1238 (22/06/2002) (3 Pzas)	16,560.19
1246 131A0102 0006	Servidor Dell Empresarial Fact.1226 (29/07/02) (1 Pza)	772.00
1246 131A0103 0001	Computadora Compaq Evo D530 80 Gb Fact. 14697 (9/10/03) (1 Pza)	542.78

**SISTEMA CONTABLE 2018**
**RELACIÓN DE BIENES MUEBLES QUE COMPONEN SU PATRIMONIO**

Página 8 de 8

**Cuenta Pública al 31 de diciembre de 2018**

Hora: 11:52:39a. m.

Fecha: 06/02/2019

Código	Descripción del Bien	Valor en Libros
1246 131A0103 0002	Computadora Compaq Evo D530 40 Gb Fact. 14698 (9/10/03) (1 Pza)	15,295.27
1246 131A0103 0003	Computadora Compaq Evo D530 40 Gb Fact. 14698 (9/10/03) (1 Pza)	16,446.53
1246 131A0103 0004	Computadora Compaq Evo D530 40 Gb Fact. 14698 (9/10/03) (1 Pza)	15,130.81
1246 131A0103 0005	Computadora Compaq Evo D530 40 Gb Fact. 14698 (9/10/03) (1 Pza)	16,446.53
1246 131A0103 0006	Computadora Compaq Evo D530 40 Gb Fact. 14698 (9/10/03) (1 Pza)	953.86
1246 131A0103 0007	Computadora Compaq Evo D530 40 Gb Fact. 14698 (9/10/03) (1 Pza)	14,966.34
1246 131A0103 0008	Impresora HP Laserjet 1300 Fact. 14699 (9/10/03) (1 Pza)	5,223.04
1246 131A0103 0016	Concentrador Superstack Baseline Switch 3 Com Fact. 14700 (9/10/03) (1 Pza)	6,477.38
1246 131A0103 0017	Concentrador Superstack Baseline Switch 3 Com Fact. 14700 (9/10/03) (1 Pza)	6,477.38
1246 131A0103 0020	Computadora Compaq Evo D530 40 Gb Fact. 15264 (31/12/03) (1 Pza)	16,117.60
1246 131A0103 0021	Computadora Compaq Evo D530 40 Gb Fact. 15264 (31/12/03) (1 Pza)	1,644.65
1246 131A0103 0022	Computadora Compaq Evo D530 40 Gb Fact. 15264 (31/12/03) (1 Pza)	16,446.53
1246 131A0105 0001	Servidor Hp Proliant ML 350 Serie Usm509030h Fact. 1472 (21/07/05) (1 Pza)	56,019.95
1246 131A0105 0002	Computadoras Hp Compaq Business Desktop DC7100 Fact. 5452 (30/06/05) (2 Pzas)	39,528.72
1246 131A0105 0010	Aires Acondicionados Marca LG Mod. W182cm 18000 BTU Facts. 60P06170 y 60N01364	4,779.01
1246 131A0105 0011	Aire Acondicionado Marca Realven Modelo RS-25 Serie 05599N09614	2,961.76
1246 131A0106 0003	Reloj Checador De Huella Digital On Time Fact.1885 (20/09/2006) (1 Pza)	5,980.00
1246 131A0198 0002	Faxphone Marca Canon B-6400 Fact.12692 (02 Pzas.)	2,472.50
1246 131A0198 0030	Computadoras Estacion de Trabajo Procesador Pentium II Intel Acer Power 4000 (26 Piezas) Fact. 001788	39,305.59
1246 131A0199 0001	Equipo de Aire Acond. Mca. Realven de 24,000 3 Tu/Hr Mod. Rs-25 Fact.0507 (01 Pza.)	6,950.25
1246 511A0106 0001	Telefono Celular Marca Blackberry Wireles 8700 (Fac. 801-1476114) (29/12/2066) (1 Pza.)	2,931.35
1246 91593315 0002	Mobiliario Urbano: Construcción y montaje de parabuses con sistema fotovoltaico autónomo para iluminación de paradas de autobuses, panel solar de 300 wp,camara de vigilancia (8 pzas.) fact. A-145 CH-0008 y 0016	2,134,400.00
1246 91593315 0003	Mobiliario Urbano: Construcción y montaje de parabuses, conformado por una estructura de techo recto en forma horizontal metálica, espacio para 2 sillas de ruedas, una banca de monten, 04 luminarias en techumbre de leds, policarbonato en color blanco (30 pzas.) fact. A-864 CH-0002 y 0007	2,814,479.93
1246 91593316 0002	Mobiliario Urbano: Construcción y Montaje 9 Parabuses	1,898,850.40

**SISTEMA CONTABLE 2018**

**RELACIÓN DE BIENES INMUEBLES QUE COMPONEN SU PATRIMONIO**

**Cuenta Pública al 31 de diciembre de 2018**

Página 1 de 1

Hora: 11:52:49a. m.

Fecha: 06/02/2019

<b>Código</b>	<b>Descripción del Bien</b>	<b>Valor en Libros</b>
---------------	-----------------------------	------------------------

---

**No presenta saldos a la fecha**

SISTEMA CONTABLE 2018

RELACIÓN DE ACTIVOS INTANGIBLES QUE COMPONEN SU PATRIMONIO

Cuenta Pública al 31 de diciembre de 2018

Página 1 de 1

Hora: 11:52:58a. m.

Fecha: 06/02/2019

Código	Descripción del Bien	Valor en Libros
1251	Software	20,750.08
1251 11582814 0001	4 Pzas. Software Microsoft MS Office 2013 Estándar (Ch.122, Fact. 9467)	20,750.08