

SISTEMA CONTABLE 2018
ESTADO DE SITUACIÓN FINANCIERA
AL 31 DE DICIEMBRE DEL 2018

 Página 1 de 1
 Fecha: 06/02/2019

ACTIVO	2018	2017	PASIVO	2018	2017
ACTIVO			PASIVO		
Activo Circulante			Pasivo Circulante		
Efectivo y Equivalentes	17,130,680.80	42,406,849.13	Cuentas por Pagar a Corto Plazo	155,941,636.81	146,156,226.35
Derechos a Recibir Efectivo o Equivalentes			Documentos por Pagar a Corto Plazo		
Derechos a Recibir Bienes o Servicios			Porción a Corto Plazo de la Deuda Pública a Largo Plazo		
Inventarios			Títulos y Valores a Corto Plazo		
Almacenes			Pasivos Diferidos a Corto Plazo		
Estimación por Pérdida o Deterioro de Activos Circulantes			Fondos y Bienes de Terceros en Garantía y/o Administración a Corto Plazo		
Otros Activos Circulantes			Provisiones a Corto Plazo		
			Otros Pasivos a Corto Plazo		
Total de Activos Circulantes	17,130,680.80	42,406,849.13	Total de Pasivos Circulantes	155,941,636.81	146,156,226.35
Activo No Circulante			Pasivo No Circulante		
Inversiones Financieras a Largo Plazo			Cuentas por Pagar a Largo Plazo	1,216,454.83	1,216,454.83
Derechos a Recibir Efectivo o Equivalentes a Largo Plazo	12,944.83	12,944.83	Documentos por Pagar a Largo Plazo		
Bienes Inmuebles, Infraestructura y Construcciones en Proceso	232,503,117.74	232,503,117.74	Deuda Pública a Largo Plazo		
Bienes Muebles	17,904,800.42	20,591,180.84	Pasivos Diferidos a Largo Plazo		
Activos Intangibles	68,978.15	68,978.15	Fondos y Bienes de Terceros en Garantía y/o Administración a Largo Plazo		
Depreciación, Deterioro y Amortización Acumulada de Bienes	(4,091,567.85)	(4,091,567.85)	Provisiones a Largo Plazo		
Activos Diferidos	177,444,639.93	187,565,426.85	Total de Pasivos No Circulantes	1,216,454.83	1,216,454.83
Estimación por Pérdida o Deterioro de Activos no Circulantes			Total de Pasivo	157,158,091.64	147,372,681.18
Otros Activos no Circulantes			HACIENDA PÚBLICA / PATRIMONIO		
			Hacienda Pública/Patrimonio Contribuido		
			Aportaciones		
			Donaciones de Capital		
			Actualización de la Hacienda Pública/Patrimonio		
			Hacienda Pública/Patrimonio Generado	283,815,502.38	331,684,248.51
			Resultados del Ejercicio (Ahorro/Desahorro)	(809,266.16)	20,661,408.29
			Resultados de Ejercicios Anteriores	284,625,568.54	311,022,840.22
			Revalúos	(800.00)	
			Reservas		
			Rectificaciones de Resultados de Ejercicios Anteriores		
			Exceso o Insuficiencia en la Actualización de la Hacienda Pública/Patrimonio		
			Resultado por Posición Monetaria		
			Resultado por Tenencia de Activos no Monetarios		
Total de Activos No Circulantes	423,842,913.22	436,650,080.56	Total Hacienda Pública/Patrimonio	283,815,502.38	331,684,248.51
Total del Activo	440,973,594.02	479,056,929.69	Total del Pasivo y Hacienda Pública/Patrimonio	440,973,594.02	479,056,929.69

SISTEMA CONTABLE 2018
 ESTADO DE ACTIVIDADES
 DEL 1o. DE ENERO AL 31 DE DICIEMBRE DE 2018

	2018	2017
INGRESOS Y OTROS BENEFICIOS		
<i>Ingresos de la Gestión</i>		
Impuestos		
Cuotas y Aportaciones de Seguridad Social		
Contribuciones de Mejoras		
Derechos		
Productos de Tipo Corriente		
Aprovechamientos de Tipo Corriente		
Ingresos por Venta de Bienes y Servicios		
Ingresos no Comprendidos en las Fracciones de la Ley de Ingresos Causados en Ejercicios Fiscales Anteriores Pendientes de Liquidación o Pago		
<i>Participaciones, Aportaciones, Transferencias, Asignaciones, Subsidios y Otras Ayudas</i>		
Participaciones y Aportaciones		
Transferencias, Asignaciones, Subsidios y Otras Ayudas	346,428,424.45	593,944,686.90
<i>Otros Ingresos y Beneficios</i>		
Ingresos Financieros		
Incremento por Variación de Inventarios		
Disminución del Exceso de Estimaciones por Pérdida o Deterioro U Obsolescencia		
Disminución del Exceso de Provisiones		
Otros Ingresos y Beneficios Varios	5.54	2.10
Total de Ingresos y Otros Beneficios	346,428,429.99	593,944,689.00
GASTOS Y OTRAS PÉRDIDAS		
<i>Gastos de Funcionamiento</i>		
Servicios Personales	263,373,633.62	466,612,062.48
Materiales y Suministros	5,270,697.56	4,478,692.26
Servicios Generales	30,570,623.62	16,422,693.75
<i>Transferencias, Asignaciones, Subsidios y Otras Ayudas</i>		
Transferencias Internas y Asignaciones al Sector Público		2,616,862.00
Transferencias al Resto del Sector Público		
Subsidios y Subvenciones	6,279,742.11	26,712,268.49
Ayudas Sociales	39,830,536.12	55,141,086.07
Pensiones y Jubilaciones		
Transferencias a Fideicomisos, Mandatos y Contratos Análogos		
Transferencias a la Seguridad Social		
Donativo		
Transferencias al Exterior		
<i>Participaciones y Aportaciones</i>		
Participaciones		
Aportaciones		
Convenios		
<i>Intereses, Comisiones y Otros Gastos de la Deuda Pública</i>		
Intereses de la Deuda Pública		
Comisiones de la Deuda Pública		
Gastos de la Deuda Pública		
Costo por Coberturas		
Apoyos Financieros		
<i>Otros Gastos y Pérdidas Extraordinarias</i>		
Estimaciones, Depreciaciones, Deterioros, Obsolescencias, y Amortizaciones	1,893,580.42	1,739,378.75
Provisiones		
Disminución de Inventarios		
Aumento por Insuficiencia de Estimaciones por Pérdida o Deterioro y Obsolescencia		
Aumento por Insuficiencia de Provisiones		
Otros Gastos	18,882.70	4.51
<i>Inversión Pública</i>		
Inversión Pública no Capitalizable		
Total de Gastos y Otras Pérdidas	347,237,696.15	573,723,048.31
Resultados del Ejercicio (Ahorro/Desahorro)	(809,266.16)	20,221,640.69

SECRETARÍA GENERAL DE GOBIERNO
SISTEMA CONTABLE 2018
ESTADO DE VARIACIÓN EN LA HACIENDA PÚBLICA
DEL 01 DE ENERO AL 31 DE DICIEMBRE DE 2018

Página 1 de 1

Fecha:

06/02/2019

Concepto	Hacienda Pública / Patrimonio Contribuido	Hacienda Pública / Patrimonio Generado de Ejercicios Anteriores	Hacienda Pública / Patrimonio Generado del Ejercicio	Exceso o Insuficiencia en la Actualización de la Hacienda Pública / Patrimonio	Total
Hacienda Pública / Patrimonio Contribuido Neto de 2017					
Aportaciones					
Donaciones de Capital					
Actualización de la Hacienda Pública/Patrimonio					
Hacienda Pública / Patrimonio Generado Neto de 2017		311,022,840.22	20,661,408.29		331,684,248.51
Resultados del Ejercicio (Ahorro/Desahorro)			20,661,408.29		20,661,408.29
Resultados del Ejercicios Anteriores		311,022,840.22			311,022,840.22
Revalúos					
Reservas					
Rectificaciones de Resultados de Ejercicios Anteriores					
Exceso o Insuficiencia en la Actualización de la Hacienda Pública / Patrimonio Neto de 2017					
Resultado por Posición Monetaria					
Resultado por Tenencia de Activos no Monetarios					
Hacienda Pública / Patrimonio Neto Final de 2017		311,022,840.22	20,661,408.29		331,684,248.51
Cambios en la Hacienda Pública /Patrimonio Contribuido Neto de 2018					
Aportaciones					
Donaciones de Capital					
Actualización de la Hacienda Pública/Patrimonio					
Variaciones de la Hacienda Pública / Patrimonio Generado Neto de 2018		(26,397,271.68)	(21,471,474.45)		(47,868,746.13)
Resultados del Ejercicio (Ahorro/Desahorro)			(809,266.16)		(809,266.16)
Resultados de Ejercicios Anteriores		(26,397,271.68)	(20,661,408.29)		(47,058,679.97)
Revalúos			(800.00)		(800.00)
Reservas					
Rectificaciones de Resultados de Ejercicios Anteriores					
Cambios en el Exceso o Insuficiencia en la Actualización de la Hacienda Pública / Patrimonio Neto de 2018					
Resultado por Posición Monetaria					
Resultado por Tenencia de Activos no Monetarios					
Hacienda Pública / Patrimonio Neto Final de 2018		284,625,568.54	(810,066.16)		283,815,502.38

SISTEMA CONTABLE 2018
ESTADO DE CAMBIOS EN LA SITUACIÓN FINANCIERA
DEL 1o. DE ENERO AL 31 DE DICIEMBRE DE 2018

Fecha:

	Origen	Aplicación
ACTIVO		
Activo Circulante		
Efectivo y Equivalentes	25,276,168.33	
Derechos a Recibir Efectivo o Equivalentes		
Derechos a Recibir Bienes o Servicios		
Inventarios		
Almacenes		
Estimación por Pérdida o Deterioro de Activos Circulantes		
Otros Activos Circulantes		
Activo No Circulante		
Inversiones Financieras a Largo Plazo		
Derechos a Recibir Efectivo o Equivalentes a Largo Plazo		
Bienes Inmuebles, Infraestructura y Construcciones en Proceso		
Bienes Muebles	2,686,380.42	
Activos Intangibles		
Depreciación, Deterioro y Amortización Acumulada de Bienes		
Activos Diferidos	10,120,786.92	
Estimación por Pérdida o Deterioro de Activos no Circulantes		
Otros Activos no Circulantes		
PASIVO		
Pasivo Circulante		
Cuentas por Pagar a Corto Plazo	9,785,410.46	
Documentos por Pagar a Corto Plazo		
Porción a Corto Plazo de la Deuda Pública a Largo Plazo		
Títulos y Valores a Corto Plazo		
Pasivos Diferidos a Corto Plazo		
Fondos y Bienes de Terceros en Garantía y/o Administración a Corto Plazo		
Provisiones a Corto Plazo		
Otros Pasivos a Corto Plazo		
Pasivo No Circulante		
Cuentas a Pagar a Largo Plazo		
Documentos por Pagar a Largo Plazo		
Deuda Pública a Largo Plazo		
Pasivos Diferidos a Largo Plazo		
Fondos y Bienes de Terceros en Garantía y/o Administración a Largo Plazo		
Provisiones a Largo Plazo		
HACIENDA PÚBLICA/PATRIMONIO		
Hacienda Pública/Patrimonio Contribuido		
Aportaciones		
Donaciones de Capital		
Actualización de la Hacienda Pública/Patrimonio		
Hacienda Pública/Patrimonio Generado		
Resultados del Ejercicio (Ahorro/Desahorro)		21,470,674.45
Resultados de Ejercicios Anteriores		26,397,271.68
Revalúos		800.00
Reservas		
Rectificaciones de Resultados de Ejercicios Anteriores		
Exceso o Insuficiencia en la Actualización de la Hacienda Pública/Patrimonio		
Resultado por Posición Monetaria		
Resultado por Tenencia de Activos no Monetarios		

SISTEMA CONTABLE 2018
ESTADO DE FLUJOS DE EFECTIVO
DEL 01 DE ENERO AL 31 DE DICIEMBRE DE 2018

Página 1 de 1

Fecha: 06/02/2019

CONCEPTO	2018	2017
Flujos de Efectivo de las Actividades de Operación		
Origen	346,428,429.99	593,944,689.00
Impuestos		
Cuotas y Aportaciones de Seguridad Social		
Contribuciones de Mejoras		
Derechos		
Productos de Tipo Corriente		
Aprovechamientos de Tipo Corriente		
Ingresos por Venta de Bienes y Servicios		
Ingresos no Comprendidos en las Fracciones de la Ley de		
Ingresos Causados en Ejercicios Fiscales Anteriores		
Pendientes de Liquidación o Pago		
Participaciones y Aportaciones		
Transferencias, Asignaciones, Subsidios y Otras Ayudas	346,428,424.45	593,944,686.90
Otros Orígenes de Operación	5.54	2.10
Aplicación	347,237,696.15	573,723,048.31
Servicios Personales	263,373,633.62	466,612,062.48
Materiales y Suministros	5,270,697.56	4,478,692.26
Servicios Generales	30,570,623.62	16,422,693.75
Transferencias Internas y Asignaciones al Sector Público		2,616,862.00
Transferencias al Resto del Sector Público		
Subsidios y Subvenciones	6,279,742.11	26,712,268.49
Ayudas Sociales	39,830,536.12	55,141,086.07
Pensiones y Jubilaciones		
Transferencias a Fideicomisos, Mandatos y Contratos Análogos		
Transferencias a la Seguridad Social		
Donativos		
Transferencias al Exterior		
Participaciones		
Aportaciones		
Convenios		
Otras Aplicaciones de Operación	1,912,463.12	1,739,383.26
Flujos Netos de Efectivo de las Actividades de Operación	(809,266.16)	20,221,640.69
Flujos de Efectivo de las Actividades de Inversión		
Origen	12,807,167.34	303,577,427.84
Bienes Inmuebles, Infraestructura y Construcciones en Proceso		2,065,999.56
Bienes Muebles	2,686,380.42	
Otros Orígenes de Inversión	10,120,786.92	301,511,428.28
Aplicación	47,059,479.97	248,067,815.86
Bienes Inmuebles, Infraestructura y Construcciones en Proceso		232,503,117.74
Bienes Muebles		2,233,856.77
Otras Aplicaciones de Inversión	47,059,479.97	13,330,841.35
Flujos Netos de Efectivo de las Actividades de Inversión	(34,252,312.63)	55,509,611.98
Flujo de Efectivo de las Actividades de Financiamiento		
Origen	10,827,197.73	133,233,447.22
Endeudamiento Neto		
Interno		
Externo		
Otros Orígenes de Financiamiento	10,827,197.73	133,233,447.22
Aplicación	1,041,787.27	
Servicios de la Deuda		
Interno		
Externo		
Otras Aplicaciones de Financiamiento	1,041,787.27	
Flujos Netos de Efectivo de las Actividades de Financiamiento	9,785,410.46	133,233,447.22
Incremento/Disminución Neta en el Efectivo y Equivalentes al Efectivo	(25,276,168.33)	208,964,699.89
Efectivo y Equivalentes al Efectivo al Inicio del Ejercicio	42,406,849.13	(167,437,385.96)
Efectivo y Equivalentes al Efectivo al Final del Ejercicio	17,130,680.80	42,406,849.13

SECRETARÍA GENERAL DE GOBIERNO
SISTEMA CONTABLE 2018
ESTADO ANALITICO DEL ACTIVO
DEL 01 DE ENERO AL 31 DE DICIEMBRE DEL 2018

Fecha:

Página 1 de 1

06/02/2019

CONCEPTO	Saldo Inicial (SI)	Cargos del Período	Abonos del Período	Saldo Final (SF)	Variación del Período (SF - SI)
ACTIVO	479,056,929.69	650,736,810.60	688,820,146.27	440,973,594.02	(38,083,335.67)
ACTIVO CIRCULANTE	42,406,849.13	571,481,172.43	596,757,340.76	17,130,680.80	(25,276,168.33)
Efectivo y Equivalentes	42,406,849.13	571,481,172.43	596,757,340.76	17,130,680.80	(25,276,168.33)
Derechos a Recibir Efectivo o Equivalentes					
Derechos a Recibir Bienes o Servicios					
Inventarios					
Almacenes					
Estimación por Pérdida o Deterioro de Activos Circulantes					
Otros Activos Circulantes					
ACTIVO NO CIRCULANTE	436,650,080.56	79,255,638.17	92,062,805.51	423,842,913.22	(12,807,167.34)
Inversiones Financieras a Largo Plazo					
Derechos a Recibir Efectivo o Equivalentes a Largo Plazo	12,944.83			12,944.83	
Bienes Inmuebles, Infraestructura y Construcciones en Proceso	232,503,117.74			232,503,117.74	
Bienes Muebles	20,591,180.84	4,148.48	2,690,528.90	17,904,800.42	(2,686,380.42)
Activos Intangibles	68,978.15			68,978.15	
Depreciación, Deterioro y Amortización Acumulada de Bienes	(4,091,567.85)			(4,091,567.85)	
Activos Diferidos	187,565,426.85	79,251,489.69	89,372,276.61	177,444,639.93	(10,120,786.92)
Estimación por Pérdida o Deterioro de Activos no Circulantes					
Otros Activos no Circulantes					

SISTEMA CONTABLE 2018
ESTADO ANALÍTICO DE LA DEUDA Y OTROS PASIVOS
DEL 1o. DE ENERO AL 31 DE DICIEMBRE DE 2018

Página 1 de 1

Fecha:

06/02/2019

DENOMINACIÓN DE LAS DEUDAS	MONEDA DE CONTRATACIÓN	INSTITUCIÓN O PAIS ACREEDOR	SALDO INICIAL DEL PERÍODO	SALDO FINAL DEL PERÍODO
DEUDA PÚBLICA				
Corto Plazo				
Deuda Interna				
Instituciones de Crédito				
BANCOMER, S.A.	Moneda Nacional	México		
BANOBRAS, S.N.C.	Moneda Nacional	México		
BANORTE, S.A.	Moneda Nacional	México		
INTERACCIONES, S.A.	Moneda Nacional	México		
SANTANDER, S.A.	Moneda Nacional	México		
SCOTIABANK INVERLAT, S.A.	Moneda Nacional	México		
Títulos y Valores				
Arrendamientos Financieros				
Deuda Externa				
Organismos Financieros Internacionales				
Deuda Bilateral				
Títulos y Valores				
Arrendamientos Financieros				
Subtotal Corto Plazo				
Largo Plazo				
Deuda Interna				
Instituciones de Crédito				
BANCOMER, S.A.	Moneda Nacional	México		
BANOBRAS, S.N.C.	Moneda Nacional	México		
BANORTE, S.A.	Moneda Nacional	México		
SANTANDER, S.A.	Moneda Nacional	México		
Títulos y Valores				
Arrendamientos Financieros				
Deuda Externa				
Organismos Financieros Internacionales				
Deuda Bilateral				
Títulos y Valores				
Arrendamientos Financieros				
Subtotal Largo Plazo				
Otros Pasivos	Moneda Nacional	México		
Total Deuda y Otros Pasivos				

NO APLICA

SISTEMA CONTABLE 2018
INFORME SOBRE PASIVOS CONTINGENTES
DEL 1o. DE ENERO AL 31 DE DICIEMBRE DE 2018

De conformidad a las Principales Reglas de Registro y Valoración del Patrimonio (Elementos Generales), emitidas por el Consejo Nacional de Armonización Contable, publicadas en el capítulo reformado en el Diario Oficial de la Federación el 06 de octubre del 2014, los Pasivos Contingentes consideran:

- a) Obligaciones surgidas a raíz de sucesos pasados, cuya existencia ha de ser confirmada sólo por la concurrencia, de uno o más eventos inciertos en el futuro que no están enteramente bajo el control del organismo público.
- b) Una obligación presente a raíz de sucesos pasados, que no se ha reconocido contablemente porque no es viable que el ente público tenga que satisfacerla, o debido a que el importe de la obligación no puede ser cuantificado con la suficiente confiabilidad.

Al respecto, se informa que éste Organismo Público a esta fecha NO cuenta con Pasivos Contingentes significativos pendientes de pago, ya que estos se reconocen y se liquidan en el transcurso del ejercicio, en la vigencia del presupuesto.

NOTAS DE DESGLOSE

NOTAS AL ESTADO DE SITUACIÓN FINANCIERA

El Estado de Situación Financiera muestra la posición financiera de la Secretaría General de Gobierno, valuados y elaborados de acuerdo con los Postulados Básicos de Contabilidad Gubernamental, Normas y Metodología para la Emisión de Información Financiera y Estructura de los Estados Financieros del Ente Público y Característica de sus Notas, emitidos por el Consejo Nacional de Armonización Contable (CONAC), el cual refleja los bienes y derechos que se clasifican en rubros de acuerdo a su disponibilidad de liquidez al igual que sus obligaciones o compromisos, agrupándolas con relación a su exigibilidad.

ACTIVO

El activo se compone de los fondos, valores, derechos y bienes cuantificados en términos monetarios, los cuales dispone la Secretaría General de Gobierno, para la operatividad y la prestación de servicios públicos, éste se integra como sigue:

Circulante

Efectivo y Equivalentes

El rubro de efectivo y equivalentes al 31 de diciembre de 2018, asciende a \$ 17,130,680.80, el cual representa el 100 por ciento del total de activo circulante, se integra por la disponibilidad financiera para cubrir los compromisos de pagos a los diferentes proveedores, así como, pagos de impuestos y otras contribuciones, servicios personales. También, se encuentran los depósitos de Fondos de Terceros en Garantía y/o Administración otorgado al Consejo de la Judicatura, derivado de la adquisición de un predio mismo que a la fecha que se informa no se ha concluido con los trámites correspondientes para efectuar el proceso de compra – venta.

TIPO	MONTO
Bancos/Dependencias y Otros	96.38
Fondos con Afectación Específica	14,429,084.42
Depósitos de Fondos de Terceros en Garantía y/o Administración	2,701,500.00
Total	\$ 17,130,680.80

GOBIERNO CONSTITUCIONAL DEL ESTADO DE CHIAPAS
SECRETARÍA GENERAL DE GOBIERNO
SISTEMA CONTABLE 2018
NOTAS A LOS ESTADOS FINANCIEROS
DEL 1o. DE ENERO AL 31 DE DICIEMBRE DE 2018

TIPO	MONTO
Fondos con Afectación Específica	
Servicios Personales	\$ 11,586,466.99
Aportaciones de Seguridad Social Ministrable	16,017.62
Impuestos Sobre Nóminas	1,489,307.19
ADEFAS Servicios Personales	14,492.37
Proveedores y Contratistas	2,046,302.92
Fondos Disponibles en Tesorería Años Anteriores	
Impuestos Sobre Nóminas	(723,502.67)
Total	\$ 14,429,084.42

No Circulante

Derechos a Recibir Efectivo o Equivalentes a Largo Plazo

Este rubro del activo asciende a \$ 12,944.83, el cual se deriva de la fusión del Instituto de Población y Ciudades Rurales con ésta Dependencia; corresponde a ejercicios anteriores y se encuentra pendiente de regularizar al 31 de diciembre de 2018. Derivado de lo anterior, se están realizando las gestiones necesarias ante la Secretaría de Hacienda para su comprobación y/o regularización.

TIPO	VENCIMIENTO (DÍAS)	MONTO
Documentos por Cobrar a Largo Plazo	≤ 365	\$ 12,944.83
Total		\$ 12,944.83

Bienes Inmuebles, Infraestructura y Construcciones en Proceso

Este rubro representa las Construcciones en Proceso en Bienes de Dominio Público y en Bienes Propios a cargo de la Secretaría General de Gobierno los cuales se obtuvieron derivado de la fusión del Instituto de Población y Ciudades Rurales con ésta Secretaría; tal es el caso de la Rehabilitación y mantenimiento de la red de Agua Pública en el Municipio de Jaltenango la Paz y proceso de construcción de las Ciudades Rurales de Ixhucatán y Jaltenango.

Al 31 de diciembre de 2018 éste rubro presenta un saldo de \$ 232,503,117.74 y representa el 55.0 por ciento del activo no circulante.

TIPO	MONTO
Construcciones en Proceso en Bienes de Dominio Público	\$ 6,050,157.00
Construcciones en Proceso en Bienes Propios	226,452,960.74
Total	\$ 232,503,117.74

Bienes Muebles

Este rubro representa los bienes muebles que son propiedad de la Secretaría General de Gobierno, como son: Mobiliario y Equipo de Administración, Mobiliario y Equipo Educacional y Recreativo, Vehículos y Equipo de Transporte, Maquinaria, Otros Equipos y Herramientas, que aún se encuentran en buenas condiciones y que son básicos para la operatividad del mismo; los cuales fueron adquiridos con recursos presupuestales, en ejercicios anteriores así como, algunos fueron obtenidos mediante transferencias de otros organismos, en ejercicios anteriores.

Al 31 de diciembre de 2018, este rubro asciende a \$ \$ 17,904,800.42, que representa el 5.0 por ciento del activo no circulante.

TIPO	MONTO
Mobiliario y Equipo de Administración	\$ 5,789,488.13
Mobiliario y Equipo Educacional y Recreativo	201,787.67
Vehículos y Equipo de Transporte	11,189,725.78
Maquinaria, Otros Equipos y Herramientas	723,798.84
Total	\$ 17,904,800.42

Activos Intangibles

Este rubro representa los activos intangibles que son propiedad de la Secretaría General de Gobierno, como son: software, que aún se encuentran en buenas condiciones y que son básicos para la operatividad de las áreas administrativas; los cuales se obtuvieron a través de la fusión del extinto Instituto de Población y Ciudades Rurales con esta Dependencia, en ejercicios anteriores.

Al 31 de diciembre de 2018, este rubro asciende a \$ 68,978.15, que representa el 0.0 por ciento del activo no circulante.

TIPO	MONTO
Software	\$ 68,978.15
Total	\$ 68,978.15

Depreciación, Deterioro y Amortización Acumulada de Bienes

Este rubro representa la depreciación y amortización aplicada a los bienes tangibles que son propiedad de la Secretaría General de Gobierno, para lo cual se utilizó la guía de vida útil estimada y porcentajes de depreciación, de acuerdo a los procedimientos y a las normas establecidas para el ejercicio 2018.

Al periodo que se informa, este rubro asciende a \$ 4,091,567.85 que representa una disminución del 0.01 por ciento del activo no circulante.

TIPO	MONTO
Depreciación Acumulada de Bienes Muebles	\$ (4,091,567.85)
Total	\$ (4,091,567.85)

TIPO	MONTO DEL BIEN	DEPRECIACIÓN DEL EJERCICIO	DEPRECIACIÓN ACUMULADA	TASA APLICADA
Mobiliario y Equipo de Administración	\$ 4,215,926.96	\$ 0	\$ (3,665,757.61)	10 y 33.3 %
Mobiliario y Equipo Educativo y Recreativo	173,062.00	0	(173,062.00)	20 y 33.3 %
Maquinaria, Otros Equipos y Herramientas	631,870.57	0	(252,748.24)	10 %
Total	\$ 5,020,859.53	\$ 0	\$ (4,091,567.85)	

Activos Diferidos

Al 31 de diciembre de 2018, este rubro refleja un monto de \$ 177,444,639.93 el cual representa el 42.0 por ciento del total del activo no circulante, se encuentra integrado por operaciones que están en proceso de regularización presupuestal y contable del periodo que se informa, así como, de ejercicios anteriores; actualmente se están llevando a cabo las gestiones necesarias ante la Secretaría de Hacienda para su regularización.

TIPO	MONTO
Otros Activos Diferidos	177,444,639.93
Total	\$ 177,444,639.93

TIPO	MONTO
Otros Activos Diferidos	
Ingresos Estatales	\$ 168,334,986.32
Fondo General de Participaciones	8,503,206.18
Participaciones por Impuestos Especiales	606,447.43
Total	\$ 177,444,639.93

PASIVO

Es el conjunto de cuentas que permite el registro de las obligaciones contraídas por la Secretaría General de Gobierno, para el desarrollo de sus funciones y la prestación de los servicios públicos. Al 31 de diciembre de 2018, los estados financieros reflejan principalmente pasivo circulante o corto plazo, es decir, aquellas obligaciones en que la exigibilidad de pago es menor a un año, así también, pasivo no circulante o a largo plazo que representa las obligaciones con vencimiento posterior a un año.

Circulante

Cuentas por Pagar a Corto Plazo

Al 31 de diciembre de 2018, este rubro asciende a \$ 155,941,636.81, el cual representa el 100 por ciento del total del pasivo circulante, se integra principalmente por las prestaciones salariales como son: sueldos, prima vacacional, y aguinaldo devengado no pagado del periodo que se informa, y de ejercicios anteriores, así como, por las aportaciones patronales al IMSS, INFONAVIT y 2 por ciento del Impuesto Sobre Nóminas. Así mismo, por los compromisos contraídos por la adquisición de bienes de consumo, y por la contratación de servicios con proveedores, necesarios para el funcionamiento del organismo, las cuales se encuentran pendiente de pago.

Además, se integra por las retenciones y contribuciones a favor de terceros como son: 2 por ciento del Impuesto sobre Nóminas, 10 por ciento del I.S.R. por Arrendamiento, así como el 2 por ciento del Impuesto sobre Nóminas a prestadores de servicios, y otras retenciones a terceros, los cuales se encuentran pendientes de enterar.

También, se encuentran registrados los anticipos de ministraciones y préstamo, mismas que se encuentran pendientes de regularizar, para ello se está llevando a cabo las gestiones correspondientes ante la Secretaría de Hacienda para dicha regularización.

TIPO	VENCIMIENTO (DIAS)	MONTO
Servicios Personales por Pagar a Corto Plazo	≤ 365	\$ 13,640,974.12
Proveedores por Pagar a Corto Plazo	≤ 365	1,567,345.84
Transferencias Otorgadas por Pagar a Corto Plazo	≤ 365	1,800.00
Retenciones y Contribuciones por Pagar a Corto Plazo	≤ 365	241,964.68
Otras Cuentas por Pagar a Corto Plazo	≤ 365	140,489,552.17
Total		\$ 155,941,636.81

No Circulante

Cuentas por Pagar a Largo Plazo

Este rubro asciende a \$ 1,216,454.83 que representa el 100 por ciento del total del pasivo no circulante y refleja el registro de los compromisos contraídos a largo plazo, por la adquisición de bienes de consumo y por la contratación de servicios con proveedores.

TIPO	VENCIMIENTO (DIAS)	MONTO
Proveedores por Pagar a Largo Plazo	> 365	\$ 1,216,454.83
	Total	\$ 1,216,454.83

NOTAS AL ESTADO DE ACTIVIDADES

El Estado de Actividades refleja el resultado entre el saldo total de los ingresos captados y el saldo total de los gastos incurridos por la Secretaría General de Gobierno, cuya diferencia positiva o negativa determina el ahorro o desahorro del 1 de enero al 31 de diciembre de 2018, sin considerar la inversión física en Bienes Muebles e Inmuebles, Infraestructura y Construcciones en Proceso. De esta forma el resultado durante este periodo refleja un desahorro por \$ (809,266.15).

Ingresos y Otros Beneficios

Este rubro está integrado por recursos presupuestales a través de transferencias que la Secretaría de Hacienda realiza con base al presupuesto autorizado, para llevar a cabo las actividades del organismo; así también, por los ingresos obtenidos de la cuenta 4399 Otros Ingresos y Beneficios Varios, correspondiente a la apertura de cuenta bancaria.

TIPO	NATURALEZA	MONTO
Otros Ingresos y Beneficios		
Operaciones Internas de Egresos	Acreeedora	\$ 346,428,424.45
Otros Ingresos y Beneficios Varios	Acreeedora	5.54
	Total	\$ 346,428,429.99

Gastos y Otras Pérdidas

Los gastos y otras pérdidas lo integran todas las erogaciones realizadas en la operatividad, principalmente en los capítulos 1000 Servicios Personales, 2000 Materiales y Suministros, 3000 Servicios Generales y 4000 Transferencias, Asignaciones, Subsidios y Otras Ayudas.

TIPO	MONTO
Gastos y Otras Pérdidas	
Gastos de Funcionamiento	
Servicios Personales	\$ 263,373,633.62
Materiales y Suministros	5,270,697.56
Servicios Generales	30,570,623.62
Transferencias, Asignaciones, Subsidios y Otras Ayudas	
Subsidios y Subvenciones	6,279,742.11
Ayudas Sociales	39,830,536.12
Otros Gastos y Pérdidas Extraordinarias	
Estimaciones, Depreciaciones, Deterioros, Obsolescencia y Amortizaciones	1,893,580.42
Otros Gastos	18,882.70
Total	\$ 347,237,696.15

Del total de los Gastos y Otras Pérdidas, se explican aquellas que en lo individual representan el 10 por ciento o más, de la totalidad de las mismas, el cual se integra de la siguiente manera: el importe de \$263,373,633.62 correspondiente a pagos de sueldos y salarios del personal que labora en la Secretaría General de Gobierno, así como, el importe de \$ 39,830,536.12 del capítulo 4000 Transferencias, Asignaciones, Subsidios y Otras Ayudas, por concepto de ayudas sociales otorgadas a personas y organizaciones sociales durante la operatividad, correspondiente al 31 de diciembre de 2018.

CONCILIACIÓN ENTRE LOS INGRESOS PRESUPUESTARIOS Y CONTABLES CORRESPONDIENTE DEL 1 DE ENERO AL 31 DE DICIEMBRE DE 2018		
Ingresos Presupuestarios		\$ 346,428,424.45
Más: Ingresos Contables no Presupuestarios		5.54
Incremento por Variación de Inventarios		
Disminución del Exceso de Estimaciones por Pérdida o Deterioro u Obsolescencia		
Disminución del Exceso de Provisiones		
Otros ingresos y Beneficios Varios	5.54	
Otros Ingresos Contables no Presupuestarios		
Menos: Ingresos Presupuestarios no Contables		
Productos de Capital		
Aprovechamientos de Capital		
Ingresos Derivados de Financiamiento		
Otros ingresos Presupuestarios no Contables		
Igual: Ingresos Contables		\$ 346,428,429.99

CONCILIACIÓN ENTRE LOS EGRESOS PRESUPUESTARIOS Y LOS GASTOS CONTABLES CORRESPONDIENTE DEL 1 DE ENERO AL 31 DE DICIEMBRE DE 2018		
Total Egresos (Presupuestarios)		\$ 345,344,113.55

Menos: Egresos Presupuestarios no Contables		
Mobiliario y Equipo de Administración		
Mobiliario y Equipo Educativo y Recreativo		
Equipo e Instrumental Médico y de Laboratorio		
Vehículos y Equipo de Transporte		
Equipo de Defensa y Seguridad		
Maquinaria, Otros Equipos y Herramientas		
Activos Biológicos		
Bienes Inmuebles		
Activos Intangibles		
Obra Pública en Bienes Propios		
Acciones y Participaciones de Capital		
Compra de Títulos y Valores		
Inversiones en Fideicomisos, Mandatos y Otros Análogos		
Provisiones para Contingencias y Otras Erogaciones Especiales		
Amortización de la deuda pública		
Adeudos de Ejercicios Fiscales Anteriores (ADEFAS)		
Otros Egresos Presupuestales no Contables		

Más: Gastos Contables no Presupuestales		
Estimaciones, Depreciaciones, Deterioros, Obsolescencias y Amortizaciones	1,893,580.42	1,893,582.60
Provisiones		
Disminución de Inventarios		
Aumento por Insuficiencia de Estimaciones por Pérdida o Deterioro u Obsolescencia		
Aumento por Insuficiencia de Provisiones		
Otros Gastos	2.18	
Otros Gastos Contables no Presupuestales		

Igual: Total de Gasto Contable

\$ 347,237,696.15

NOTAS AL ESTADO DE VARIACIÓN EN LA HACIENDA PÚBLICA

El Estado de Variación en la Hacienda Pública muestra las modificaciones o cambios realizados en la Hacienda Pública de la Secretaría General de Gobierno. Al 31 de diciembre del ejercicio fiscal 2018, se obtuvo un saldo de \$ 283,815,502.38.

La Hacienda Pública representa el importe de los bienes y derechos, dicho importe es modificado por el resultado negativo al período que se informa el cual en este periodo es de \$ 810,066.16.

Así también, es modificado por el aumento o disminución al patrimonio, derivado del registro de movimientos realizados durante el periodo que se informa.

TIPO	MONTO
Patrimonio Generado	
Resultados del Ejercicio (Ahorro/Desahorro)	(810,066.16)
Resultados de Ejercicios Anteriores	284,625,568.54
Total	\$ 283,815,502.38

Patrimonio Generado

Resultados del Ejercicio (Ahorro/Desahorro)

El resultado negativo obtenido al periodo que se informa es de \$ (809,266.15) y representa las adquisiciones de bienes muebles e inmuebles consideradas como inversión, así como, los gastos incurridos durante el ejercicio.

TIPO	PROCEDENCIA	MONTO
Patrimonio Generado		
Resultados del Ejercicio (Ahorro/Desahorro)	Ingresos y Otros Beneficios menos Gastos y Otras Pérdidas	\$ (810,066.16)

Resultados de Ejercicios Anteriores

Este rubro se integra principalmente por saldos de años anteriores, así como, por el traspaso del resultado del ejercicio anterior, efectuado al inicio del presente ejercicio; también se incluyen, aquellos movimientos realizados en el periodo que se informa por concepto de: transferencias de bienes muebles e inmuebles a otras dependencias u organismos públicos, bajas de activos por encontrarse defectuosos e inservibles y por actas circunstanciadas de hechos, así como, reintegros de años anteriores y depuración de saldos.

TIPO	PROCEDENCIA	MONTO
Patrimonio Generado		
Resultados de Ejercicios Anteriores	Traspaso de Saldos, Bajas de Bienes, Reintegros, y Depuración Contable.	\$ 284,625,568.54

NOTAS AL ESTADO DE FLUJOS DE EFECTIVO

1.- El análisis de los saldos inicial y final que figuran en la última parte del Estado de Flujos de Efectivo en la cuenta de efectivo y equivalentes es como sigue:

Efectivo y Equivalentes

CUENTAS	EJERCICIO 2018	EJERCICIO 2017
Efectivo	\$ 0	\$ 90,505.17
Bancos/Dependencias y Otros	96.38	7,269.68
Fondos con Afectación Específica	14,429,084.42	39,607,574.28
Depósitos de Fondos de Terceros en Garantía y/o Administración	2,701,500.00	2,701,500.00
Total de Efectivo y Equivalentes	\$ 17,130,680.80	\$ 42,406,849.13

2.- Al 31 de diciembre de 2018, no se realizaron adquisiciones de bienes muebles e inmuebles con recursos presupuestales.

3.- Conciliación de los Flujos de Efectivo Netos de las Actividades de Operación y la cuenta de Ahorro/Desahorro antes de Rubros Extraordinarios.

CONCEPTO	EJERCICIO 2018	EJERCICIO 2017
Ahorro/Desahorro antes de Rubros Extraordinarios	\$ 1,103,196.96	\$ 22,400,791.55
<i>Movimientos de partidas (o rubros) que no afectan el efectivo</i>		
Disminución de Bienes por Pérdida, Obsolescencia y Deterioro	1,893,580.42	1,739,378.75
Gastos de Ejercicios Anteriores	18,880.52	0
Otros Gastos Varios	2.18	4.51
Flujos de Efectivo Netos de las Actividades de Operación	\$ (809,266.16)	\$ 20,661,408.29

NOTAS DE MEMORIA (CUENTAS DE ORDEN)

Las cuentas de orden se utilizan para registrar los movimientos de valores que no afecten o modifiquen el balance de La Secretaría General de Gobierno, sin embargo, su incorporación en libros es necesaria con fines de recordatorio contable, de control y en general sobre los aspectos administrativos, o bien, para consignar sus derechos o responsabilidades contingentes que puedan, o no, presentarse en el futuro.

Al 31 de diciembre de 2018, las cuentas que se manejan para efectos de estas Notas son las siguientes:

NOMBRE	2018
Cuentas de Orden Contables y Presupuestarias	<u>\$ 1,084,310.90</u>
Contables	
Valores	
Emisión de Obligaciones	
Avales y Garantías	
Juicios	
Inversión Mediante Proyectos para Prestación de Servicios (PPS) y Similares	
Bienes en Concesionados o en Comodato	
Bienes Arqueológicos, Artísticos e Históricos en Custodia	
Presupuestarias	<u>\$ 1,084,310.90</u>
Cuentas de Ingresos	
Cuentas de Egresos	\$ 1,084,310.90

- Contables.- No presenta movimientos a la fecha.
- Presupuestarias.- El saldo de esta cuenta muestra el presupuesto por ejercer al periodo que se informa, el cual representa una economía del total del presupuesto autorizado del ejercicio 2018.

NOTAS DE GESTIÓN ADMINISTRATIVA

1.- Introducción

La Secretaría General de Gobierno; es un organismo auxiliar del Ejecutivo Estatal, con personalidad jurídica y patrimonio propio, autonomía administrativa, presupuestal, técnica, de gestión, de operación y de ejecución para el adecuado desarrollo de sus atribuciones, de conformidad a lo establecido en el artículo 1º del decreto de creación del mismo.

La Secretaría General de Gobierno es la instancia responsable de atender y coordinar la política interior del Estado y que por la naturaleza de su competencia, es de suma importancia contar con información oportuna y confiable, que permita llevar a cabo con mayor certidumbre la toma de decisiones en las acciones del Ejecutivo.

Por lo anterior, se citan algunos cambios que denotan lo ágil de las acciones para adaptarse a nuevas circunstancias y nuevas exigencias que plantea el desarrollo social, que también exige respuestas que cumplan con las expectativas de la sociedad cambiante.

En el año 2000, se fortalece la estructura con la creación de la Coordinación General de Apoyo Logístico, la Coordinación General de Administración, la Subsecretaría de Servicios de Gobierno y las Subsecretarías de Operación Regional Centro, Costa y Norte, con la finalidad de acercar los servicios de gobierno a toda la población.

En el año 2001, como compromiso del Gobierno del Estado en apoyar aquellas poblaciones que con gran carencia y reducidas posibilidades de comunicación y acceso a los servicios públicos, se fortalece con la creación de las Oficialías en Jiquipilas y Zinacantán.

En el año 2002, las 10 Coordinaciones Regionales que operaban con carácter temporal, pasaron a formar parte de la estructura de la Secretaría como delegaciones de gobierno, autorizándose la creación de las Delegaciones de Gobierno en Benemérito de las Américas, Margaritas, Rayón, Acala, Suchiate y Jiquipilas; así como las Subsecretarías de Operación Regional Altos, Selva y Soconusco, teniendo como objetivo proporcionar atención a las demandas, considerando que estos organismos son la extensión de la Oficina del C. Secretario de Gobierno.

En el año 2003, derivado de las restricciones presupuestales se cancela la Coordinación General de Administración, retomando las funciones administrativas la Unidad de Apoyo Administrativo de la Secretaría. En este mismo año, cambia de denominación la Coordinación de Análisis e Información Política a Unidad de Análisis e Información Política.

En el año 2004, se acercan los servicios de gobierno, con la creación de 04 Oficialías en Cuchulumtic, San José Maspác, Toquian Grande y en la Dirección del Registro Civil.

En el año 2005, por ser órganos administrativos no funcionales se cancelan la Unidad de Giras y Seguridad, Coordinación de Asuntos Jurídicos, Asesoría a la Comisión de Límites, el Departamento de Análisis Político y Diagnóstico Municipal Departamento de Conciliación Social y el Departamento de Enlace Municipal, Departamento de Conciliación Social y el Departamento de Enlace Interinstitucional; así como, se fortalece la estructura de la Secretaría con la creación de la Coordinación Técnica, Unidad de Medios de Comunicación y la Unidad de Reconciliación de Comunidades en Conflicto, así como 03 Oficialías del Registro Civil en el Ejido Chaonil, en el Ejido los Cocos y en el Poblado Alán Sacjún, con la finalidad de acercar los servicios de gobierno en las zonas de escasos recursos.

En el año 2006, se cancela la Delegación San Juan Chamula, así como el cambio de denominación del Departamento de Atención y Seguimiento a las Recomendaciones de los Derechos Humanos a Departamento de Atención y Seguimiento a las Recomendaciones de las Comisiones Nacional y Estatal de Derechos Humanos.

En el año 2007, en el contexto del nuevo gobierno, se crean 03 Subsecretarías de Operación Regional: III Fronteriza IV Fraylesca y VII Sierra; así como 09 de Operación Regional: III Fronteriza, IV Fraylesca y VII Sierra, así como 09 Delegaciones de Gobierno en el Estado, en los municipios de Chiapa de Corzo, San Fernando, Chamula, La Trinitaria, La Concordia, Reforma, Chilón, Siltepec y Huehuetán.

En ese mismo año, la Dirección de Acción Cívica se transfiere a la Coordinación de Giras y Eventos Especiales del Gobierno del Estado, y el Consejo Estatal de Población, se publica su decreto de órgano desconcentrado dependiente de la Oficina del C. Secretario de Gobierno.

En el año 2008, se transfiere la Unidad de Reconciliación de Comunidades en Conflicto a la Comisión Ejecutiva de Gubernatura, así como el cambio de denominación: de Unidad de Reconciliación de Comunidades en Conflicto a Unidad de Reconciliación y Cultura de Paz; el Consejo Estatal de Seguridad Pública se crea como organismo público descentralizado, dependiente del Ejecutivo Estatal, la Junta Local de Conciliación y Arbitraje se transfiere a la Secretaría del Trabajo y la Coordinación de Relaciones Internacionales se publica su decreto de órgano desconcentrado dependiente de la Oficina del C Secretario de Gobierno desconcentrado dependiente de la Oficina del C. Secretario de Gobierno.

MISIÓN

Conducir las relaciones del Poder Ejecutivo con los poderes Legislativo y Judicial, con los Ayuntamientos y la Federación, ejerciendo la gobernabilidad, vigilando el orden y el cumplimiento de las leyes a efecto de hacer prevalecer el estado de derecho para salvaguardar el interés y la tranquilidad de la sociedad.

VISIÓN

Ser la instancia que a través del diálogo y la concertación promueva el respeto a la pluralidad de ideas, garantice cabalmente la preeminencia del estado de derecho, el orden, la tranquilidad y la seguridad para que a través de la coexistencia pacífica de la sociedad se logre fortalecer el tránsito hacia la democracia y el desarrollo global del Estado.

2.- Panorama Económico y Financiero

La situación económica y financiera de la Secretaría General de Gobierno fue aceptable durante el ejercicio; debido a que fueron tomados en cuenta todos los lineamientos y normas emitidos por el Consejo Nacional de Armonización Contable (CONAC), y los recursos ministrados por la Secretaría de Hacienda fueron presupuestados y erogados de manera adecuada tanto presupuestal, contable y financiera.

3.- Autorización e Historia

a) Fecha de Creación

Sin datos de la fecha de creación.

b) Principales Cambios en su Estructura

Se citan algunos cambios que denotan lo ágil de las acciones para adaptarse a nuevas circunstancias y nuevas exigencias que plantea el desarrollo social, que también exige respuestas que cumplan con las expectativas de la sociedad cambiante.

En el año 2000, se fortalece la estructura con la creación de la Coordinación General de Apoyo Logístico, la Coordinación General de Administración, la Subsecretaría de Servicios de Gobierno y las Subsecretarías de Operación Regional Centro, Costa y Norte, con la finalidad de acercar los servicios de gobierno a toda la población.

En el año 2001, como compromiso del Gobierno del Estado en apoyar aquellas poblaciones que con gran carencia y reducidas posibilidades de comunicación y acceso a los servicios públicos, se fortalece con la creación de las Oficialías en Jiquipilas y Zinacantán.

En el año 2002, las 10 Coordinaciones Regionales que operaban con carácter temporal, pasaron a formar parte de la estructura de la Secretaría como delegaciones de gobierno, autorizándose la creación de las Delegaciones de Gobierno en Benemérito de las Américas, Margaritas, Rayón, Acala, Suchiate y Jiquipilas; así como las Subsecretarías de Operación Regional Altos, Selva y Soconusco, teniendo como objetivo proporcionar atención a las demandas, considerando que estos organismos son la extensión de la Oficina del C. Secretario de Gobierno.

En el año 2003, derivado de las restricciones presupuestales se cancela la Coordinación General de Administración, retomando las funciones administrativas la Unidad de Apoyo Administrativo de la Secretaría. En este mismo año, cambia de denominación la Coordinación de Análisis e Información Política a Unidad de Análisis e Información Política.

En el año 2004, se acercan los servicios de gobierno, con la creación de 04 Oficialías en Cuchulumtic, San José Maspác, Toquian Grande y en la Dirección del Registro Civil.

En el año 2005, por ser órganos administrativos no funcionales se cancelan la Unidad de Giras y Seguridad, Coordinación de Asuntos Jurídicos, Asesoría a la Comisión de Límites, el Departamento de Análisis Político y Diagnóstico Municipal Departamento de Conciliación Social y el Departamento de Enlace Municipal, Departamento de Conciliación Social y el Departamento de Enlace Interinstitucional; así como, se fortalece la estructura de la Secretaría con la creación de la Coordinación Técnica, Unidad de Medios de Comunicación y la Unidad de Reconciliación de Comunidades en Conflicto, así como 03 Oficialías del Registro Civil en el Ejido Chaonil, en el Ejido los Cocos y en el Poblado Alán Sacjún, con la finalidad de acercar los servicios de gobierno en las zonas de escasos recursos.

En el año 2006, se cancela la Delegación San Juan Chamula, así como el cambio de denominación del Departamento de Atención y Seguimiento a las Recomendaciones de los Derechos Humanos a Departamento de Atención y Seguimiento a las Recomendaciones de las Comisiones Nacional y Estatal de Derechos Humanos.

En el año 2007, en el contexto del nuevo gobierno, se crean 03 Subsecretarías de Operación Regional: III Fronteriza IV Fraylesca y VII Sierra así como 09 de Operación Regional: III Fronteriza, IV Fraylesca y VII Sierra, así como 09 Delegaciones de Gobierno en el Estado, en los municipios de Chiapa de Corzo, San Fernando, Chamula, La Trinitaria, La Concordia, Reforma, Chilón, Siltepec y Huehuetán.

En ese mismo año, la Dirección de Acción Cívica se transfiere a la Coordinación de Giras y Eventos Especiales del Gobierno del Estado, y el Consejo Estatal de Población, se publica su decreto de órgano desconcentrado dependiente de la Oficina del C. Secretario de Gobierno.

En el año 2008, se transfiere la Unidad de Reconciliación de Comunidades en Conflicto a la Comisión Ejecutiva de Gubernatura, así como el cambio de denominación: de Unidad de Reconciliación de Comunidades en Conflicto a Unidad de Reconciliación y Cultura de Paz; el Consejo Estatal de Seguridad Pública se crea como organismo público descentralizado, dependiente del Ejecutivo Estatal, la Junta Local de Conciliación y Arbitraje se transfiere a la Secretaría del Trabajo y la Coordinación de Relaciones Internacionales se publica su decreto de órgano desconcentrado dependiente de la Oficina del C. Secretario de Gobierno desconcentrado dependiente de la Oficina del C. Secretario de Gobierno.

4.- Organización y Objeto Social

a) Objeto Social

La Secretaría General de Gobierno, es la instancia responsable de atender y coordinar la política interior del Estado y que por la naturaleza de su competencia, es de suma importancia contar con información oportuna y confiable, que permita llevar a cabo con mayor certidumbre la toma de decisiones en las acciones del Ejecutivo.

b) Principal Actividad

- Atender lo conducente a los aspectos relativos a la política interior del Estado, ejecutando acciones que garanticen la gobernabilidad, la paz social y promover el fortalecimiento de las relaciones con los Poderes Legislativo y Judicial, con los Ayuntamientos del Estado y con la Federación.

- Enviar al Congreso del Estado, en representación del titular del poder ejecutivo las iniciativas de leyes y decretos que promueva. Realizar las acciones necesarias para que los medios de comunicación cuenten con información oficial, veraz y oportuna sobre las obras, programas y en general, las acciones que realiza el poder ejecutivo.
- Otorgar el auxilio a los tribunales y a las autoridades judiciales que lo requieran para el ejercicio de sus funciones.
- Vigilar la observancia de las leyes, decretos, acuerdos, reglamentos, circulares, oficios y demás disposiciones, dictando las medidas necesarias de carácter administrativo para su debido cumplimiento.
- Atender todo lo relativo a los límites de la entidad, defendiendo los intereses del estado, en coordinación con la Federación y las entidades colindantes.
- Intervenir en el ámbito de su competencia y ejercer las atribuciones que le confieren al ejecutivo los convenios y leyes, en auxilio y coordinación con las autoridades federales, en observancia a las disposiciones relativas en materia electoral; agraria; de cultos religiosos; de armas de fuego y explosivos; de juegos y sorteos; de publicaciones y revistas ilustradas; y combate al narcotráfico.
- Dirigir el Periódico Oficial, ordenando la publicación de las leyes, decretos, reglamentos, acuerdos y demás disposiciones jurídicas y administrativas que deban regir en la entidad.
- Recopilar las normas jurídicas aplicables en el estado y promover su difusión.
- Recepcionar los expedientes debidamente integrados por parte del Instituto de la Consejería Jurídica y de Asistencia Legal para elaborar las iniciativas de desincorporación en términos de la fracción XXIV, del artículo 44, de la presente ley.
- Registrar y legalizar las firmas autógrafas de los Funcionarios Estatales y de los Presidentes Municipales.
- Refrendar las leyes, decretos, reglamentos y acuerdos del titular del ejecutivo del estado que sean materia de su competencia.
- Asesorar en todos los asuntos jurídicos a los Ayuntamientos del Estado que lo requieran.
- Representar al Gobernador del Estado en la suscripción de la documentación que éste dirija a las autoridades Federales, Estatales y Municipales.
- Solicitar, previa integración de los requisitos, por parte de la entidad o dependencia que lo requiera, la expropiación de tierras ejidales o comunales ante la Secretaría de la Reforma Agraria; así como brindar la asesoría y coadyuvancia para tal fin.
- Tramitar los procedimientos de expropiación y de afectación de bienes por causa de utilidad pública, previendo cumplir con las indemnizaciones correspondientes conforme lo determine la ley.

- Promover el desarrollo de organizaciones políticas y su conducción dentro de los marcos legales, para fortalecer la vida democrática en la entidad.
- Por acuerdo del Gobernador, tramitar las solicitudes de extradición, amnistía y perdón de reos, de conformidad con las leyes respectivas.
- Recepcionar las solicitudes o demandas de los chiapanecos, turnándolas a las dependencias y entidades de la administración pública estatal para su atención correspondiente, dando el seguimiento a las respuestas que a las mismas se les otorgue.
- Coordinar las acciones de las delegaciones de la Administración Pública Estatal, con presencia en las Regiones Socioeconómicas del Estado.
- Coordinar las acciones institucionales con las delegaciones de la Administración Pública Federal, con presencia en las Regiones Socioeconómicas del Estado.
- Registrar y dar seguimiento sobre las respuestas de informes documentados que, previa validación del Instituto de la Consejería Jurídica y de Asistencia Legal, las Dependencias, Entidades y cualquier Organismo Público Estatal y el Titular del Ejecutivo del Estado, deban enviar a los Organismos Públicos defensores de derechos humanos, y a los organismos no gubernamentales, ya sea Estatales, Nacionales o Internacionales.
- Coadyuvar con las instituciones y autoridades agrarias para la agilización de los programas de desarrollo agrario.
- Establecer acciones de asesoría que permitan mantener la seguridad en la propiedad ejidal, comunal y privada.
- Coadyuvar con la instancia catastral, correspondiente en la actualización del padrón de la tierra rural del estado.
- Propiciar la concertación en las discrepancias que se susciten entre grupos, organizaciones y sujetos de derechos.
- Coadyuvar en la esfera de su competencia con el registro agrario nacional, en la actualización de información inherente a la situación jurídica de la tierra.
- Proporcionar asesoría y orientación a los municipios de la entidad que lo soliciten para la adecuada atención de los asuntos relacionados con la propiedad ejidal, comunal y privada.
- Dar seguimiento a las tareas específicas que el titular del poder ejecutivo del estado encomiende a las dependencias y entidades de la administración pública estatal.
- Promover la coordinación entre las dependencias y entidades de la administración pública estatal,

- para la atención de los asuntos concretos delegados por el titular del poder ejecutivo.
- Actuar como órgano de enlace del Gobernador con los organismos auxiliares del estado; atendiendo las solicitudes que las dependencias y entidades de la Administración Pública Estatal le realicen.
- Coordinar y validar los proyectos sociales a ejecutarse por los órganos públicos que integran la Administración Pública Estatal.
- Los demás asuntos que le corresponda, en los términos de las leyes aplicables y los que le instruya el Gobernador del Estado.

c) Ejercicio Fiscal

2018

d) Régimen Jurídico

La Secretaría General de Gobierno; está registrada ante el Servicio de Administración Tributaria como persona moral con fines no lucrativos, cuya actividad económica es la administración pública estatal en general, y sus obligaciones son las siguientes:

- Presentar la declaración y pago provisional mensual de retenciones de impuestos sobre la renta (ISR), y sueldos y salarios.
- Presentar la declaración anual donde se informe sobre las retenciones de los trabajadores que recibieron sueldos y salarios, y trabajadores asimilados a salarios.
- Presentar declaración informativa anual de subsidio al empleo.
- Presentar declaración informativa mensual de proveedores por tasas de IVA y de IEPS.

e) Consideraciones Fiscales del Ente

La Secretaría General de Gobierno, se ubica dentro de las personas morales a que se refiere el artículo 79 y 86 de la LISR, pero tiene otras obligaciones como:

- *Presentar la declaración y pago provisional de retenciones de ISR por Sueldos y Salarios*
- *INFONAVIT*
- *IMSS*
- *2% Impuesto Sobre Nóminas*
- *10% de ISR por Arrendamientos de Inmuebles*
- *2% Impuesto Sobre Nóminas a prestadores de servicios*

GOBIERNO CONSTITUCIONAL DEL ESTADO DE CHIAPAS
SECRETARÍA GENERAL DE GOBIERNO
SISTEMA CONTABLE 2018
NOTAS A LOS ESTADOS FINANCIEROS
DEL 1o. DE ENERO AL 31 DE DICIEMBRE DE 2018

f) Estructura Organizacional Básica

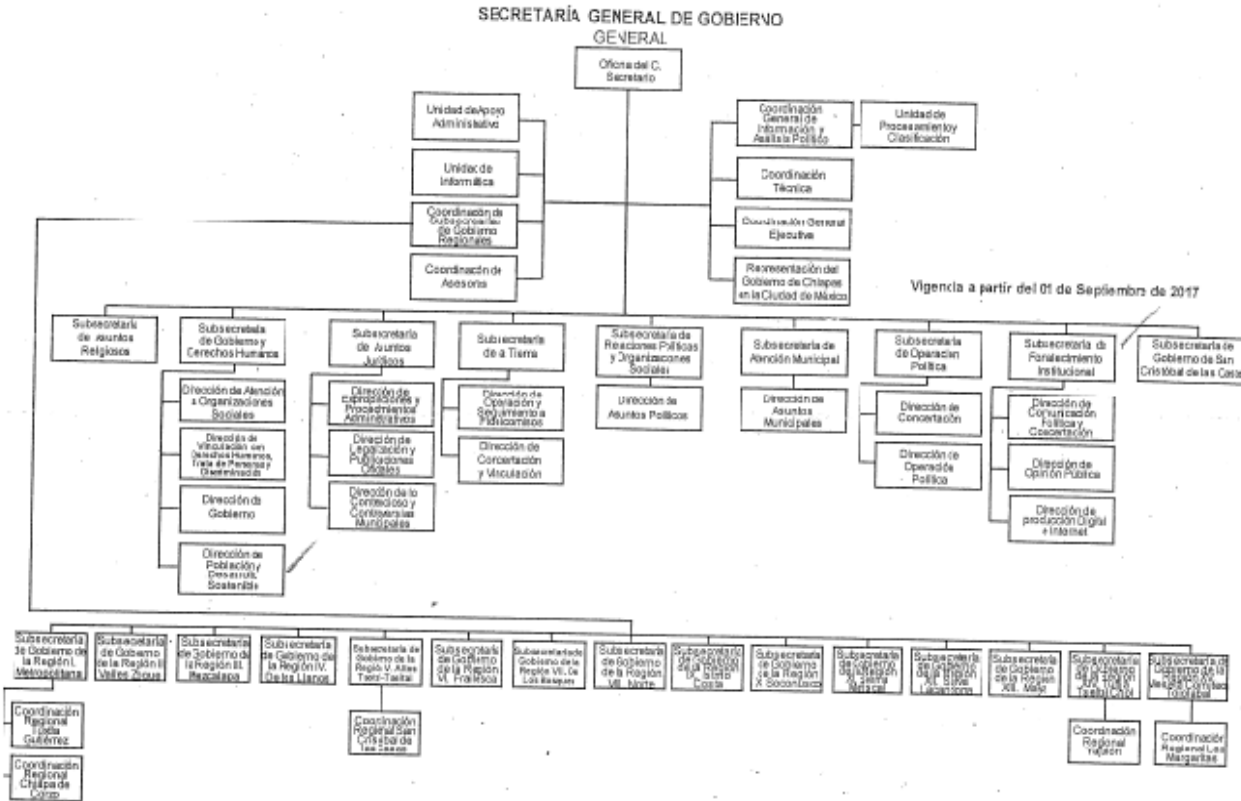

g) Fideicomisos, Mandatos y Análogos de los cuales es Fideicomitente o Fideicomisario

(No Aplica)

5.- Bases de Preparación de los Estados Financieros

Para llevar a cabo la preparación de los Estados Financieros del presente ejercicio se consideró lo siguiente:

a) Si se ha observado la normatividad emitida por el CONAC y las disposiciones legales aplicables.

Se ha observado en cierta medida la Normatividad emitida por el CONAC y la Ley General de Contabilidad Gubernamental (LGCG), para la emisión de los estados financieros.

b) La normatividad aplicada para el reconocimiento, valuación y revelación de los diferentes rubros de la información financiera, así como las bases de medición utilizadas para la elaboración de los estados financieros; por ejemplo: costo histórico, valor de realización, valor razonable, valor de recuperación o cualquier otro método empleado y los criterios de aplicación de los mismos.

Todas las cuentas que afectan económicamente a la Secretaría General de Gobierno, están cuantificados en términos monetarios y se registran al costo histórico. El costo histórico de las operaciones corresponde al monto erogado para su adquisición conforme a la documentación contable original justificativa y comprobatoria.

c) Postulados básicos.

Las bases de preparación de los estados financieros de la Secretaría General de Gobierno, aplican los postulados básicos siguientes:

- 1.- Sustancia Económica
- 2.- Entes Públicos
- 3.- Existencia Permanente
- 4.- Revelación Suficiente
- 5.- Importancia Relativa
- 6.- Registro e Integración Presupuestaria
- 7.- Consolidación de la Información Financiera
- 8.- Devengo Contable
- 9.- Valuación
- 10.- Dualidad Económica
- 11.- Consistencia

d) Normatividad supletoria. Para la Secretaría General de Gobierno este tipo de normatividad No Aplica.

e) Para las Entidades que por primera vez estén implementando la base devengado de acuerdo a la Ley de Contabilidad; Para la Secretaría General de Gobierno este éste punto no Aplica.

6.- Políticas de Contabilidad Significativas

(No Aplica)

7.- Posición en Moneda Extranjera y Protección por Riesgo Cambiario

(No Aplica)

8.- Reporte Analítico del Activo

El estado analítico del activo, muestra la variación entre el saldo final y el saldo inicial del periodo. Al 31 de diciembre de 2018, se reporta una variación negativa de \$ 38,083,335.67, el cual es menor en comparación al ejercicio 2017.

La variación que presenta el activo, se integra de la siguiente manera:

- a) La variación negativa por \$ 25,276,168.33, del rubro efectivo y equivalentes se deriva principalmente por la regularización contable correspondiente al ejercicio 2017 que se efectuó al periodo que se informa.
- b) La variación negativa por \$ 2,686,380.42, del rubro de Bienes Muebles, se deriva de la transferencia de una unidad vehicular a la Oficina de la Gubernatura, así como la baja de doce unidades vehiculares por concepto de incosteabilidad en su reparación.
- c) La variación negativa por \$ 10,120,786.92, se deriva principalmente por la regularización de la cuenta 1279 Otros Activos Diferidos correspondientes al periodo que se informa, así como también del ejercicio 2017.

CONCEPTO	SALDO INICIAL	CARGOS DEL PERIODO	ABONOS DEL PERIODO	SALDO FINAL	VARIACIÓN DEL PERIODO
ACTIVO	479,056,929.69	650,736,810.60	688,820,146.27	440,973,594.02	(38,083,335.67)
Activo Circulante	42,406,849.13	571,481,172.43	596,757,340.76	17,130,680.80	(25,276,168.33)
Efectivo y Equivalentes	42,406,849.13	571,481,172.43	596,757,340.76	17,130,680.80	(25,276,168.33)
Activo No Circulante	436,650,080.56	79,255,638.17	92,062,805.51	423,842,913.22	(12,807,167.34)
Derechos a Recibir Efectivo o Equivalentes a Largo Plazo	12,944.83			12,944.83	
Bienes Inmuebles, Infraestructura y Construcciones en Proceso	232,503,117.74			232,503,117.74	
Bienes Muebles	20,591,180.84	4,148.48	2,690,528.90	17,904,800.42	(2,686,380.42)
Activos Intangibles	68,978.15			68,978.15	
Depreciación, Deterioro y Amortización Acumulada de Bienes	(4,091,567.85)			(4,091,567.85)	
Activos Diferidos	187,565,426.85	79,251,489.69	89,372,276.61	177,444,639.93	(10,120,786.92)

9.- Fideicomisos, Mandatos y Análogos

(No Aplica)

10.- Reporte de la Recaudación

(No Aplica)

11.- Información sobre la Deuda y el Reporte Analítico de la Deuda

(No Aplica)

12.- Calificaciones Otorgadas

(No Aplica)

13.- Proceso de Mejora

a) Principales Políticas de Control Interno

- **Manual de Procedimientos:** Nos indica los procedimientos que debemos seguir de forma ordenada en el desarrollo de las actividades; evitando duplicidad de esfuerzos.
- **Ley General de Contabilidad Gubernamental (LGCG):** Nos establece los criterios generales que rigen la contabilidad gubernamental y la emisión de información financiera, incluyendo la presupuestaria y programática en forma razonable y transparente.
- **Normatividad Contable:** Tiene por objeto efectuar el registro contable de los recursos públicos y la preparación de informes financieros de forma armonizada, que dan transparencia para la interpretación, evaluación, fiscalización y entrega de informes; regulando las operaciones contables.
- **Normas Presupuestarias:** Nos indica cómo se ejecuta el gasto público, administrándolo con eficiencia, eficacia, economía, transparencia y honradez, para rendir cuentas de los recursos públicos, así mismo contribuir a fortalecer la armonización presupuestaria y contable.

b) Medidas de Desempeño Financiero, Metas y Alcance

1.- Se continúa trabajando en el cambio trascendental que es el proceso de armonización contable para atender en tiempo y forma el nuevo esquema de la contabilidad gubernamental, y generando así los beneficios en materia de información financiera, transparencia y rendición de cuentas.

14.- Información por Segmentos

(No Aplica)

15.- Eventos Posteriores al Cierre

(No Aplica)

16.- Partes Relacionadas

“No existen partes relacionadas que pudieran ejercer influencia significativa sobre la toma de decisiones financieras y operativas”

17.- Responsabilidad sobre la Presentación Razonable de la Información Contable

“Bajo protesta de decir verdad declaramos que los Estados Financieros y sus Notas, son razonablemente correctos y son responsabilidad del emisor”

SISTEMA CONTABLE 2018
ESTADO ANALÍTICO DE INGRESOS
DEL 1o. DE ENERO AL 31 DE DICIEMBRE DE 2018

Página 1 de 1

Fecha:

06/02/2019

RUBRO DE INGRESOS	INGRESO					DIFERENCIA
	ESTIMADO	AMPLIACIONES Y REDUCCIONES	MODIFICADO	DEVENGADO	RECAUDADO	(RECAUDADO - ESTIMADO)
Impuestos	0.00	0.00	0.00	0.00	0.00	0.00
Cuotas y Aportaciones de Seguridad Social	0.00	0.00	0.00	0.00	0.00	0.00
Contribuciones de Mejoras	0.00	0.00	0.00	0.00	0.00	0.00
Derechos	0.00	0.00	0.00	0.00	0.00	0.00
Productos	0.00	0.00	0.00	0.00	0.00	0.00
Corriente	0.00	0.00	0.00	0.00	0.00	0.00
Capital	0.00	0.00	0.00	0.00	0.00	0.00
Aprovechamientos	0.00	0.00	0.00	0.00	0.00	0.00
Corriente	0.00	0.00	0.00	0.00	0.00	0.00
Capital	0.00	0.00	0.00	0.00	0.00	0.00
Ingresos por Venta de Bienes y Servicios	0.00	0.00	0.00	0.00	0.00	0.00
Participaciones y Aportaciones	0.00	0.00	0.00	0.00	0.00	0.00
Transferencias, Asignaciones, Subsidios y Otras Ayudas	0.00	0.00	0.00	0.00	0.00	0.00
Ingresos Derivados de Financiamientos	0.00	0.00	0.00	0.00	0.00	0.00
Total	0.00	0.00	0.00	0.00	0.00	
Ingresos Excedentes						0.00

RUBRO DE INGRESOS	INGRESO					DIFERENCIA
	ESTIMADO	AMPLIACIONES Y REDUCCIONES	MODIFICADO	DEVENGADO	RECAUDADO	(RECAUDADO - ESTIMADO)
Ingresos del Gobierno	0.00	0.00	0.00	0.00	0.00	0.00
Impuestos	0.00	0.00	0.00	0.00	0.00	0.00
Contribuciones de Mejoras	0.00	0.00	0.00	0.00	0.00	0.00
Derechos	0.00	0.00	0.00	0.00	0.00	0.00
Productos	0.00	0.00	0.00	0.00	0.00	0.00
Corriente	0.00	0.00	0.00	0.00	0.00	0.00
Capital	0.00	0.00	0.00	0.00	0.00	0.00
Aprovechamientos	0.00	0.00	0.00	0.00	0.00	0.00
Corriente	0.00	0.00	0.00	0.00	0.00	0.00
Capital	0.00	0.00	0.00	0.00	0.00	0.00
Participaciones y Aportaciones	0.00	0.00	0.00	0.00	0.00	0.00
Transferencias, Asignaciones, Subsidios y Otras Ayudas	0.00	0.00	0.00	0.00	0.00	0.00
Ingresos de organismos y Empresas	0.00	0.00	0.00	0.00	0.00	0.00
Cuotas y Aportaciones de Seguridad Social	0.00	0.00	0.00	0.00	0.00	0.00
Ingresos por Venta de Bienes y Servicios	0.00	0.00	0.00	0.00	0.00	0.00
Transferencias, Asignaciones, Subsidios y Otras Ayudas	0.00	0.00	0.00	0.00	0.00	0.00
Ingresos Derivados de Financiamiento	0.00	0.00	0.00	0.00	0.00	0.00
Ingresos Derivados de Financiamientos	0.00	0.00	0.00	0.00	0.00	0.00
Total	0.00	0.00	0.00	0.00	0.00	
Ingresos Excedentes						0.00

NO APLICA

GOBIERNO DEL ESTADO DE CHIAPAS
RAMO O DEPENDENCIA: Secretaría General de Gobierno

ESTADO ANALÍTICO DEL EJERCICIO DEL PRESUPUESTO DE EGRESOS CLASIFICACIÓN POR OBJETO DEL GASTO
(CAPITULOS Y CONCEPTOS)
DEL 1 DE ENERO AL 31 DE DICIEMBRE DE 2018

(Pesos)

RPA-1

CAPG	CG	DESCRIPCIÓN	PRESUPUESTO DE EGRESOS					SUBEJERCICIO
			APROBADO	AMPLIACIONES - REDUCCIONES	MODIFICADO	DEVENGADO	PAGADO	
1000		Servicios Personales.	244,096,659.88	19,276,973.76	263,373,633.64	263,373,633.62	258,150,926.25	0.02
	1100	Remuneraciones al Personal de Carácter Permanente.	81,145,903.08	3,603,544.38	84,749,447.46	84,749,447.46	83,612,902.13	0.00
	1200	Remuneraciones al Personal de Carácter Transitorio.	9,386,523.60	395,492.70	9,782,016.30	9,782,016.30	9,716,377.44	0.00
	1300	Remuneraciones Adicionales y Especiales.	120,034,396.31	7,658,551.36	127,692,947.67	127,692,947.67	124,881,228.97	0.00
	1400	Seguridad Social.	10,845,274.73	1,756,301.36	12,601,576.09	12,601,576.07	12,015,889.33	0.02
	1500	Otras Prestaciones Sociales y Económicas.	14,474,171.54	5,550,659.64	20,024,831.18	20,024,831.18	19,879,200.22	0.00
	1700	Pago de Estímulos a Servidores Públicos.	8,210,390.62	312,424.32	8,522,814.94	8,522,814.94	8,045,328.16	0.00
2000		Materiales y Suministros.	3,400,838.44	2,188,906.50	5,589,744.94	5,270,697.56	5,270,697.56	319,047.38
	2100	Materiales de Administración, Emisión de Documentos y Artículos Oficiales.	642,498.38	451,172.31	1,093,670.69	960,082.55	960,082.55	133,588.14
	2200	Alimentos y Utensilios.	970,695.76	966,196.91	1,936,892.67	1,863,388.47	1,863,388.47	73,504.20
	2400	Materiales y Artículos de Construcción y de Reparación.	173,650.19	124,111.72	297,761.91	293,178.54	293,178.54	4,583.37
	2500	Productos Químicos, Farmacéuticos y de Laboratorio.	110,000.00	-32,769.53	77,230.47	72,647.10	72,647.10	4,583.37
	2600	Combustibles, Lubricantes y Aditivos.	1,023,293.99	429,755.10	1,453,049.09	1,366,423.70	1,366,423.70	86,625.39
	2700	Vestuario, Blancos, Prendas de Protección y Artículos Deportivos.	0.00	58,768.99	58,768.99	58,768.99	58,768.99	0.00
	2900	Herramientas, Refacciones y Accesorios Menores.	480,700.12	191,671.00	672,371.12	656,208.21	656,208.21	16,162.91
3000		Servicios Generales.	14,790,351.39	16,537,731.25	31,328,082.64	30,570,623.62	30,309,566.08	757,459.02
	3100	Servicios Básicos.	3,424,485.00	-12,521.63	3,411,963.37	3,245,236.37	3,245,236.37	166,727.00
	3200	Servicios de Arrendamiento.	3,981,155.39	108,188.46	4,089,343.85	3,912,619.54	3,912,619.54	176,724.31
	3300	Servicios Profesionales, Científicos, Técnicos y Otros Servicios.	1,494,880.09	8,559,020.15	10,053,900.24	9,910,213.35	9,910,213.35	143,686.89
	3400	Servicios Financieros, Bancarios y Comerciales.	281,026.19	2,301.86	283,328.05	283,157.39	283,157.39	170.66
	3500	Servicios de Instalación, Reparación, Mantenimiento y Conservación.	303,716.11	501,153.10	804,869.21	793,784.86	793,784.86	11,084.35
	3600	Servicios de Comunicación Social y Publicidad.	3,868.41	-3,868.41	0.00	0.00	0.00	0.00
	3700	Servicios de Traslado y Viáticos.	466,630.34	56,623.59	523,253.93	465,409.64	465,409.64	57,844.29
	3800	Servicios Oficiales.	154,265.10	-82,888.43	71,376.67	62,141.13	62,141.13	9,235.54
	3900	Otros Servicios Generales.	4,680,324.76	7,409,722.56	12,090,047.32	11,898,061.34	11,637,003.80	191,985.98



Gobierno del Estado de Chiapas
RAMO O DEPENDENCIA: Secretaría General de Gobierno

ESTADO ANALÍTICO DEL EJERCICIO DEL PRESUPUESTO DE EGRESOS CLASIFICACIÓN POR OBJETO DEL GASTO
(CAPITULOS Y CONCEPTOS)
DEL 1 DE ENERO AL 31 DE DICIEMBRE DE 2018

(Pesos)

RPA-1

CAPG	CG	DESCRIPCIÓN	PRESUPUESTO DE EGRESOS					SUB EJERCICIO
			APROBADO	AMPLIACIONES - REDUCCIONES	MODIFICADO	DEVENGADO	PAGADO	
4000		Transferencias, Asignaciones, Subsidios y Otras Ayudas.	707,000.00	45,411,082.71	46,118,082.71	46,110,278.23	46,110,278.23	7,804.48
	4300	Subsidios y Subvenciones.	0.00	6,280,494.71	6,280,494.71	6,279,742.11	6,279,742.11	752.60
	4400	Ayudas Sociales.	707,000.00	39,130,588.00	39,837,588.00	39,830,536.12	39,830,536.12	7,051.88
9000		Deuda Pública.	0.00	18,880.52	18,880.52	18,880.52	18,880.52	0.00
	9900	Adeudos de Ejercicios Fiscales Anteriores (ADEFAS).	0.00	18,880.52	18,880.52	18,880.52	18,880.52	0.00
TOTAL DEL GASTO:			262,994,849.71	83,433,574.74	346,428,424.45	345,344,113.55	339,860,348.64	1,084,310.90



GOBIERNO DEL ESTADO DE CHIAPAS
RAMO O DEPENDENCIA: Secretaría General de Gobierno

ESTADO ANALÍTICO DEL EJERCICIO DEL PRESUPUESTO DE EGRESOS CLASIFICACIÓN ECONÓMICA POR TIPO
DE GASTO
DEL 1 DE ENERO AL 31 DE DICIEMBRE DE 2018

(Pesos)

RPA-2

CONCEPTO	PRESUPUESTO DE EGRESOS					SUBEJERCICIO
	APROBADO	AMPLIACIONES - REDUCCIONES	MODIFICADO	DEVENGADO	PAGADO	
GASTO CORRIENTE	262,994,849.71	83,433,574.74	346,428,424.45	345,344,113.55	339,860,348.64	1,084,310.90
GASTO DE CAPITAL	0.00	0.00	0.00	0.00	0.00	0.00
AMORTIZACIÓN DE LA DEUDA Y DISMINUCIÓN DE PASIVOS	0.00	0.00	0.00	0.00	0.00	0.00
PENSIONES Y JUBILACIONES	0.00	0.00	0.00	0.00	0.00	0.00
PARTICIPACIONES	0.00	0.00	0.00	0.00	0.00	0.00
TOTAL DEL GASTO:	262,994,849.71	83,433,574.74	346,428,424.45	345,344,113.55	339,860,348.64	1,084,310.90



GOBIERNO CONSTITUCIONAL DEL ESTADO DE CHIAPAS

RAMO O DEPENDENCIA: Secretaría General de Gobierno

ESTADO ANALÍTICO DEL EJERCICIO DEL PRESUPUESTO DE EGRESOS EN CLASIFICACIÓN

ADMINISTRATIVA/ORGANISMO

DEL 1 DE ENERO AL 31 DE DICIEMBRE DE 2018

(Pesos)

RPA-3

CONCEPTO	PRESUPUESTO DE EGRESOS					SUBEJERCICIO
	APROBADO	AMPLIACIONES - REDUCCIONES	MODIFICADO	DEVENGADO	PAGADO	
TOTAL	262,994,849.71	83,433,574.74	346,428,424.45	345,344,113.55	339,860,348.64	1,084,310.90
PODER EJECUTIVO	262,994,849.71	83,433,574.74	346,428,424.45	345,344,113.55	339,860,348.64	1,084,310.90
Secretaría General de Gobierno	262,994,849.71	83,433,574.74	346,428,424.45	345,344,113.55	339,860,348.64	1,084,310.90



GOBIERNO CONSTITUCIONAL DEL ESTADO DE CHIAPAS

RAMO O DEPENDENCIA: Secretaría General de Gobierno

ESTADO ANALÍTICO DEL EJERCICIO DEL PRESUPUESTO DE EGRESOS EN CLASIFICACIÓN

ADMINISTRATIVA/PODERES

DEL 1 DE ENERO AL 31 DE DICIEMBRE DE 2018

(Pesos)

RPA-4

CONCEPTO	PRESUPUESTO DE EGRESOS					SUBEJERCICIO
	APROBADO	AMPLIACIONES - REDUCCIONES	MODIFICADO	DEVENGADO	PAGADO	
TOTAL	262,994,849.71	83,433,574.74	346,428,424.45	345,344,113.55	339,860,348.64	1,084,310.90
PODER EJECUTIVO	262,994,849.71	83,433,574.74	346,428,424.45	345,344,113.55	339,860,348.64	1,084,310.90
Secretaría General de Gobierno	262,994,849.71	83,433,574.74	346,428,424.45	345,344,113.55	339,860,348.64	1,084,310.90
PODER LEGISLATIVO	0.00	0.00	0.00	0.00	0.00	0.00
	0.00	0.00	0.00	0.00	0.00	0.00
PODER JUDICIAL	0.00	0.00	0.00	0.00	0.00	0.00
	0.00	0.00	0.00	0.00	0.00	0.00
ORGANOS AUTONOMOS	0.00	0.00	0.00	0.00	0.00	0.00
	0.00	0.00	0.00	0.00	0.00	0.00



GOBIERNO CONSTITUCIONAL DEL ESTADO DE CHIAPAS

RAMO O DEPENDENCIA: Secretaría General de Gobierno

ESTADO ANALÍTICO DEL EJERCICIO DEL PRESUPUESTO DE EGRESOS EN CLASIFICACIÓN

ADMINISTRATIVA/ENTIDADES

DEL 1 DE ENERO AL 31 DE DICIEMBRE DE 2018

(Pesos)

RPA-5

CONCEPTO	PRESUPUESTO DE EGRESOS					SUBEJERCICIO
	APROBADO	AMPLIACIONES - REDUCCIONES	MODIFICADO	DEVENGADO	PAGADO	
ENTIDADES PARAESTATALES Y FIDEICOMISOS NO EMPRESARIALES Y NO FINANCIEROS	NO APLICA					
INSTITUCIONES PÚBLICAS DE SEGURIDAD SOCIAL	NO APLICA					
ENTIDADES PARAESTATALES EMPRESARIALES NO FINANCIERAS CON PARTICIPACION ESTATAL MAYORITARIA	NO APLICA					



GOBIERNO DEL ESTADO DE CHIAPAS
RAMO O DEPENDENCIA: Secretaría General de Gobierno

ESTADO ANALÍTICO DEL EJERCICIO DEL PRESUPUESTO DE EGRESOS CLASIFICACIÓN FUNCIONAL (FINALIDAD
Y FUNCIÓN)
DEL 1 DE ENERO AL 31 DE diciembre DE 2018

(Pesos)

RPA-6

FI	FU	CONCEPTO	EGRESOS					SUB EJERCICIO
			APROBADO	AMPLIACIONES - REDUCCIONES	MODIFICADO	DEVENGADO	PAGADO	
1		Gobierno	262,994,849.71	83,414,694.22	346,409,543.93	345,325,233.03	339,841,468.12	1,084,310.90
	1.3	Coordinación de la política de gobierno	262,994,849.71	83,414,694.22	346,409,543.93	345,325,233.03	339,841,468.12	1,084,310.90
4		Otras no Clasificadas en Funciones Anteriores	0.00	18,880.52	18,880.52	18,880.52	18,880.52	0.00
	4.4	ADEFAS	0.00	18,880.52	18,880.52	18,880.52	18,880.52	0.00
TOTAL DEL GASTO:			262,994,849.71	83,433,574.74	346,428,424.45	345,344,113.55	339,860,348.64	1,084,310.90

SISTEMA CONTABLE 2018

ENDEUDAMIENTO NETO

DEL 1o. DE ENERO AL 31 DE DICIEMBRE DE 2018

Página 1 de 1

Fecha:

06/02/2019

IDENTIFICACIÓN DE CRÉDITO O INSTRUMENTO	CONTRATACIÓN/ COLOCACIÓN	AMORTIZACIÓN	ENDEUDAMIENTO NETO
CRÉDITOS BANCARIOS			

TOTAL CRÉDITOS BANCARIOS

OTROS INSTRUMENTOS DE DEUDA

NO APLICA

TOTAL OTROS INSTRUMENTOS DE DEUDA

TOTAL



GOBIERNO CONSTITUCIONAL DEL ESTADO DE CHIAPAS
SECRETARÍA GENERAL DE GOBIERNO

SISTEMA CONTABLE 2018

INTERESES DE LA DEUDA

DEL 1o. DE ENERO AL 31 DE DICIEMBRE DE 2018

Fecha:

Página 1 de 1
06/02/2019

IDENTIFICACIÓN DE CRÉDITO O INSTRUMENTO	DEVENGADO	PAGADO
CRÉDITOS BANCARIOS		

TOTAL DE INTERESES DE CRÉDITOS BANCARIOS

OTROS INSTRUMENTOS DE DEUDA

TOTAL DE INTERESES DE OTROS INSTRUMENTOS DE DEUDA

TOTAL

NO APLICA



GOBIERNO DEL ESTADO DE CHIAPAS
RAMO O DEPENDENCIA: Secretaría General de Gobierno
GASTO POR CATEGORÍA PROGRAMÁTICA

DEL 1 DE ENERO AL 31 DE DICIEMBRE DE 2018

(Pesos)

RPA-7

CONCEPTO	PRESUPUESTO DE EGRESOS					SUBEJERCICIO
	APROBADO	AMPLIACIONES - REDUCCIONES	MODIFICADO	DEVENGADO	PAGADO	
Programas	262,994,849.71	83,414,694.22	346,409,543.93	345,325,233.03	339,841,468.12	1,084,310.90
Subsidios: Sector Social y Privado o Entidades Federativas y Municipios	0.00	0.00	0.00	0.00	0.00	0.00
Otros Subsidios	0.00	0.00	0.00	0.00	0.00	0.00
Sujetos a Reglas de Operación	0.00	0.00	0.00	0.00	0.00	0.00
Desempeño de las Funciones	262,994,849.71	83,414,694.22	346,409,543.93	345,325,233.03	339,841,468.12	1,084,310.90
Específicos	0.00	0.00	0.00	0.00	0.00	0.00
Funciones de las Fuerzas Armadas (Únicamente Gobierno Federal)	0.00	0.00	0.00	0.00	0.00	0.00
Planeación, seguimiento y evaluación de políticas públicas	0.00	0.00	0.00	0.00	0.00	0.00
Prestación de Servicios Públicos	262,994,849.71	83,414,694.22	346,409,543.93	345,325,233.03	339,841,468.12	1,084,310.90
Promoción y fomento	0.00	0.00	0.00	0.00	0.00	0.00
Provisión de Bienes Públicos	0.00	0.00	0.00	0.00	0.00	0.00
Proyectos de inversión	0.00	0.00	0.00	0.00	0.00	0.00
Regulación y supervisión	0.00	0.00	0.00	0.00	0.00	0.00
Administrativos y de Apoyo	0.00	0.00	0.00	0.00	0.00	0.00
Apoyo a la función pública y al mejoramiento de la gestión	0.00	0.00	0.00	0.00	0.00	0.00
Apoyo al proceso presupuestario y para mejorar la eficiencia institucional	0.00	0.00	0.00	0.00	0.00	0.00
Operaciones ajenas	0.00	0.00	0.00	0.00	0.00	0.00
Compromisos	0.00	0.00	0.00	0.00	0.00	0.00
Desastres Naturales	0.00	0.00	0.00	0.00	0.00	0.00
Obligaciones de cumplimiento de resolución jurisdiccional	0.00	0.00	0.00	0.00	0.00	0.00
Obligaciones	0.00	0.00	0.00	0.00	0.00	0.00
Aportaciones a fondos de estabilización	0.00	0.00	0.00	0.00	0.00	0.00
Aportaciones a fondos de inversión y reestructura de pensiones	0.00	0.00	0.00	0.00	0.00	0.00
Aportaciones a la seguridad social	0.00	0.00	0.00	0.00	0.00	0.00
Pensiones y jubilaciones	0.00	0.00	0.00	0.00	0.00	0.00
Programas de Gasto Federalizado (Gobierno Federal)	0.00	0.00	0.00	0.00	0.00	0.00
Gasto Federalizado	0.00	0.00	0.00	0.00	0.00	0.00
Participaciones a entidades federativas y municipios	0.00	0.00	0.00	0.00	0.00	0.00
Costo financiero, deuda o apoyos a deudores y ahorradores de la banca	0.00	0.00	0.00	0.00	0.00	0.00
Adeudos de ejercicios fiscales anteriores	0.00	18,880.52	18,880.52	18,880.52	18,880.52	0.00
	0.00	18,880.52	18,880.52	18,880.52	18,880.52	0.00
TOTAL DEL GASTO:	262,994,849.71	83,433,574.74	346,428,424.45	345,344,113.55	339,860,348.64	1,084,310.90



GOBIERNO CONSTITUCIONAL DEL ESTADO DE CHIAPAS
SECRETARÍA GENERAL DE GOBIERNO

PROGRAMAS Y PROYECTOS DE INVERSIÓN
DEL 1 DE ENERO AL 31 DE DICIEMBRE DEL 2018

PP	PROGRAMA PRESUPUESTARIO / PROYECTO ESTRATÉGICO	MUNICIPIO / COBERTURA	PRESUPUESTO DE EGRESOS				AVANCE % DEVENGADO/ MODIFICADO
			APROBADO	MODIFICADO	DEVENGADO	PAGADO	

NO APLICA

INDICADORES DE RESULTADOS

Organismo Público: Secretaría General de Gobierno

Página 1 de 9

SUBFUNCIÓN / TIPO DE PROYECTO	UNIDAD DE MEDIDA	METAS					PRESUPUESTO APROBADO (PESOS)	PRESUPUESTO MODIFICADO (PESOS)	PRESUPUESTO DEVENGADO (PESOS)	BENEFICIARIOS								
		PROGRAM. ANUAL	MODIF. ANUAL	ALCANZ. AL 3er. TRIM.	ALCANZ. EN EL 4to. TRIM.	% CUMPLIM./ MODIF.				MUNICIPIO	LOCALIDAD	MUJER	HOMBRE	PERSONA				
COORDINACIÓN DE LA POLÍTICA DE GOBIERNO											256 507 120.23	339 784 022.39	338 791 065.32					
POLÍTICA INTERIOR																		
PROYECTOS INSTITUCIONALES:																		
ESTABILIDAD POLÍTICA Y SOCIAL EN LAS REGIONES DEL ESTADO											19 294 858.94	62 066 930.92	61 956 128.96	Cobertura Estatal	Cobertura Estatal	1 579 815	1 484 801	3 064 616
Porcentaje de atención a las demandas socio-políticas, agrarias y religiosas	Atención	4 750.00	4 750.00	4 487.00	1 101.00	117.64												
Porcentaje de mesas de trabajo para garantizar así la Gobernabilidad y paz social	Mesa de Trabajo	76.00	76.00	35.00	8.00	56.58												
Porcentaje de reuniones para conocer planteamientos	Reunión	1 137.00	1 137.00	851.00	271.00	98.68												
ADMINISTRACIÓN DE LOS RECURSOS HUMANOS, FINANCIEROS Y MATERIALES											62 514 659.05	73 026 254.05	72 722 479.70	Cobertura Estatal	Cobertura Estatal	965	2 016	2 981
Porcentaje de servicios humanos, presupuestales, financieros, materiales y otorgados	Servicio	16 564.00	16 564.00	11 569.00	2 909.00	87.41												
COORDINAR ACCIONES DE PLANEACIÓN, PROGRAMACIÓN Y CONTROL PRESUPUESTAL											1 660 530.76	1 672 163.86	1 660 180.86	Cobertura Estatal	Cobertura Estatal	380	620	1 000
Porcentaje de documentos presupuestales presentados ante la Secretaría de Hacienda	Documento	5.00	5.00	3.00	2.00	100.00												
Porcentaje de integración de la información del Anteproyecto de Presupuesto de Egresos Anual y Análisis funcional	Documento	5.00	5.00	3.00	2.00	100.00												
Porcentaje de recepción y análisis oportuno de la información del Análisis funcional de la Cuenta Pública	Documento	410.00	410.00	328.00	82.00	100.00												
APLICACIÓN Y ADMINISTRACIÓN DE SERVICIOS INFORMÁTICOS											1 631 139.48	3 030 911.13	3 014 981.21	Cobertura Estatal	Cobertura Estatal	397	387	784
Porcentaje de servicios informáticos	Servicio	2 500.00	2 500.00	1 840.00	400.00	89.60												
Porcentaje de asistencia técnica en materia informática	Capacitación	60.00	60.00	42.00	10.00	86.67												
Porcentaje de solicitudes de servicios atendidas	Solicitud	2 500.00	2 500.00	1 840.00	400.00	89.60												
COORDINAR A LAS SUBSECRETARÍAS DE GOBIERNO REGIONALES EN LA ATENCIÓN A LA PROBLEMÁTICA EN CADA UNA DE LAS REGIONES DE LA ENTIDAD											1 488 506.78	1 519 304.96	1 510 138.22	Cobertura Estatal	Cobertura Estatal	3 619	4 491	8 110
Porcentaje de coadyuvancia en la resolución de demandas socio-políticas, agrarias y religiosas, que se presenten	Solución	704.00	704.00	523.00	117.00	90.91												
Porcentaje de atención a las demandas socio-políticas, agrarias y religiosas	Atención	1 364.00	1 364.00	1 018.00	227.00	91.28												
Porcentaje de reuniones para conocer planteamientos	Reunión	1 300.00	1 300.00	970.00	216.00	91.23												
SISTEMA DE INFORMACIÓN SOCIO-POLÍTICA PARA LA TOMA DE DECISIONES											6 536 739.35	6 805 693.04	6 791 592.93	Cobertura Estatal	Cobertura Estatal	304 265	292 197	596 462
Porcentaje de informes ejecutivos presentados	Informe	10 000.00	10 000.00	7 407.00	1 646.00	90.53												
Porcentaje de obtención de Información de los actos, eventos y sucesos que se generan en el Estado	Evento	11 000.00	11 000.00	8 134.00	2 092.00	92.96												
Porcentaje de elaboración de informes de agendas de riesgos que generen información privilegiada	Informe	65.00	65.00	48.00	12.00	92.31												
COADYUVAR A LA ESTABILIDAD POLÍTICA Y SOCIAL EN LA ENTIDAD											78,124,265.84	83,462,459.02	83,462,459.02	Cobertura Estatal	Cobertura Estatal	89 440	83 497	172 937
Porcentaje de asistencias en atención a los asuntos oficiales del Titular, con Dependencias y Organizaciones	Asistencia	24.00	24.00	18.00	4.00	91.67												
Porcentaje de audiencias para conocer planteamientos	Audiencia	12.00	12.00	9.00	2.00	91.67												
Porcentaje de asesoramiento en temas relacionados con Dependencias Federales, Estatales y Municipales	Asesoría	12.00	12.00	9.00	2.00	91.67												
SEGUIMIENTO DE LAS ACCIONES DEL GOBIERNO DE CHIAPAS EN LA CIUDAD DE MÉXICO											11,162,486.90	13,647,279.36	13,619,359.59	Cobertura Estatal	Cobertura Estatal	449	765	1 214
Porcentaje de gestiones en la Representación del Gobierno del Estado de Chiapas	Gestión	20.00	20.00	15.00	3.00	90.00												
Porcentaje de intervenciones jurídicas en representación directa del C. Gobernador	Asesoría	10.00	10.00	7.00	2.00	90.00												
Porcentaje de representación del C. Gobernador en eventos y actividades culturales, turísticas y sociales	Representación	10.00	10.00	7.00	2.00	90.00												
FORTALECIMIENTO DE LAS ORGANIZACIONES DE PADRES DE FAMILIA											307 000.00	311 265.59	311 265.59	Cobertura Estatal	Cobertura Estatal	45 925	30 117	76 042
Porcentaje de resolución a la demanda de cumplimiento de algunas obligaciones en materia educativa	Resolución	8 691.00	8 691.00	5 731.00	2 904.00	99.36												
Porcentaje de atención centros educativos en cumplimiento de algunas obligaciones en materia educativa	Atención	13 865.00	13 865.00	11 370.00	2 435.00	99.57												
Porcentaje de difusión de la normatividad educativa	Difusión	2 734.00	2 734.00	2 021.00	689.00	99.12												
FORTALECIMIENTO AL ESTADO DE DERECHO EN MATERIA RELIGIOSA											1 927 739.15	2 012 188.85	1 998 313.85	Cobertura Estatal	Cobertura Estatal	806 938	808 480	1 615 418
Porcentaje de resolución de controversias por intolerancia religiosa	Resolución	28.00	28.00	6.00	5.00	39.29												
Porcentaje de atención a las denuncias religiosas	Atención	30.00	30.00	11.00	4.00	50.00												
Porcentaje de participación en eventos de promoción de la convivencia armónica	Evento	344.00	344.00	266.00	54.00	93.02												

INDICADORES DE RESULTADOS

Organismo Público: Secretaría General de Gobierno

Página 3 de 9

SUBFUNCIÓN / TIPO DE PROYECTO	UNIDAD DE MEDIDA	METAS					PRESUPUESTO APROBADO (PESOS)	PRESUPUESTO MODIFICADO (PESOS)	PRESUPUESTO DEVENGADO (PESOS)	BENEFICIARIOS					
		PROGRAM. ANUAL	MODIF. ANUAL	ALCANZ. AL 3er. TRIM.	ALCANZ. EN EL 4to. TRIM.	% CUMPLIM./ MODIF.				MUNICIPIO	LOCALIDAD	MUJER	HOMBRE	PERSONA	
COORDINACIÓN DE LA POLÍTICA DE GOBIERNO															
POLÍTICA INTERIOR															
SUPERVISAR PROGRAMAS Y SERVICIOS DE GOBIERNO EN CHIAPA DE CORZO							254 810.65	282 357.43	282 065.80	Región I Metropolitana.	Varias	2 134	1 722	3 856	
Porcentaje de supervisión de programas y servicios de Gobierno en su jurisdicción	Supervisión	36.00	36.00	24.00	6.00	83.33									
Porcentaje de reuniones para conocer planteamientos	Reunión	22.00	22.00	17.00	2.00	86.36	664 602.18	684 020.81	672 645.81	Región I Metropolitana.	Varias	1 365	1 739	3 104	
PREVENIR Y ATENDER LOS ASUNTOS DE LA CIUDADANÍA EN GENERAL EN EL MUNICIPIO DE CHIAPA DE CORZO															
Porcentaje de solución a las problemáticas socio-políticas, agrarias y religiosas	Solución	362.00	362.00	268.00	54.00	88.95									
Porcentaje de atención a las problemáticas socio-políticas, agrarias y religiosas	Atención	365.00	365.00	271.00	56.00	89.59									
Porcentaje de reuniones para conocer planteamientos	Reunión	292.00	292.00	212.00	48.00	89.04	254 810.65	267 634.41	267 342.78	Región I Metropolitana.	Varias	850	995	1 845	
SUPERVISAR PROGRAMAS Y SERVICIOS DE GOBIERNO EN TUXTLA GUTIÉRREZ															
Porcentaje de supervisión de programas y servicios de Gobierno en su jurisdicción	Supervisión	23.00	23.00	16.00	4.00	86.96									
Porcentaje de reuniones para conocer planteamientos	Reunión	21.00	21.00	17.00	3.00	95.24	705 376.42	731 860.53	729 610.53	Región I Metropolitana.	Varias	9 550	11 200	20 750	
PREVENIR Y ATENDER LOS ASUNTOS DE LA CIUDADANÍA EN GENERAL EN EL MUNICIPIO DE TUXTLA GUTIÉRREZ															
Porcentaje de solución a las problemáticas socio-políticas, agrarias y religiosas, que se presenten en la Región	Solución	260.00	260.00	205.00	40.00	94.23									
Porcentaje de atención a las problemáticas socio-políticas, agrarias y religiosas	Atención	280.00	280.00	228.00	40.00	95.71									
Porcentaje de reuniones para conocer planteamientos	Reunión	170.00	170.00	133.00	28.00	94.71	1 037 505.44	1 072 528.79	1 061 320.42	Región II Valles Zoque	Varias	11 200	12 200	23 400	
COORDINAR Y SUPERVISAR LAS ACCIONES DE LAS DELEGACIONES, EN ATENCIÓN A LA PROBLEMÁTICA EN LA REGIÓN II VALLES															
Porcentaje de solución a las problemáticas socio-políticas, agrarias y religiosas, que se presenten en la Región	Solución	175.00	175.00	129.00	29.00	90.29									
Porcentaje de atención a las problemáticas socio-políticas, agrarias y religiosas	Atención	190.00	190.00	146.00	30.00	92.63									
Porcentaje de reuniones para conocer planteamientos	Reunión	130.00	130.00	96.00	22.00	90.77	267 870.34	247 315.95	243 149.32	Región II Valles Zoque	Varias	4 050	5 200	9 250	
PREVENIR Y ATENDER LOS ASUNTOS DE LA CIUDADANÍA EN GENERAL EN EL MUNICIPIO DE CINTALAPA															
Porcentaje de solución a las problemáticas socio-políticas, agrarias y religiosas, que se presenten en la Región	Solución	80.00	80.00	55.00	13.00	85.00									
Porcentaje de atención a las problemáticas socio-políticas, agrarias y religiosas	Atención	110.00	110.00	81.00	16.00	88.18									
Porcentaje de reuniones para conocer planteamientos	Reunión	50.00	50.00	40.00	7.00	94.00	1 144 668.00	1 206 972.81	1 197 056.18	Región II Valles Zoque	Varias	9 596	11 729	21 325	
PREVENIR Y ATENDER LOS ASUNTOS DE LA CIUDADANÍA EN GENERAL EN EL MUNICIPIO DE OCOZOCOAUTLA															
Porcentaje de solución a las problemáticas socio-políticas, agrarias y religiosas, que se presenten en la Región	Solución	105.00	105.00	77.00	19.00	91.43									
Porcentaje de atención a las problemáticas socio-políticas, agrarias y religiosas	Atención	110.00	110.00	79.00	19.00	89.09									
Porcentaje de reuniones para conocer planteamientos	Reunión	110.00	110.00	79.00	19.00	89.09	1 494 818.22	1 552 564.03	1 543 708.23	Región III Mezcalapa	Varias	1 704	2 241	3 945	
COORDINAR Y SUPERVISAR LAS ACCIONES DE LAS DELEGACIONES, EN ATENCIÓN A LA PROBLEMÁTICA EN LA REGIÓN III MEZCALAPA															
Porcentaje de solución a las problemáticas socio-políticas, agrarias y religiosas, que se presenten en la Región	Solución	66.00	66.00	52.00	8.00	90.91									
Porcentaje de atención a las problemáticas socio-políticas, agrarias y religiosas	Atención	68.00	68.00	55.00	8.00	92.65									
Porcentaje de reuniones para conocer planteamientos	Reunión	55.00	55.00	43.00	8.00	92.73	268 870.34	247 407.42	243 157.42	Región III Mezcalapa	Varias	270	392	662	
PREVENIR Y ATENDER LOS ASUNTOS DE LA CIUDADANÍA EN GENERAL EN EL MUNICIPIO DE COPAINALÁ															
Porcentaje de solución a las problemáticas socio-políticas, agrarias y religiosas, que se presenten en la Región	Solución	76.00	76.00	59.00	12.00	93.42									
Porcentaje de atención a las problemáticas socio-políticas, agrarias y religiosas	Atención	90.00	90.00	69.00	14.00	92.22									
Porcentaje de reuniones para conocer planteamientos	Reunión	95.00	95.00	71.00	17.00	92.63	1 041 174.05	1 081 562.54	1 077 711.05	Región IV De Los Llanos	Varias	11 979	12 036	24 015	
COORDINAR Y SUPERVISAR LAS ACCIONES DE LAS DELEGACIONES, EN ATENCIÓN A LA PROBLEMÁTICA EN LA REGIÓN IV DE LOS LLANOS															
Porcentaje de solución a las problemáticas socio-políticas, agrarias y religiosas, que se presenten en la Región	Solución	130.00	130.00	94.00	24.00	90.77									
Porcentaje de atención a las problemáticas socio-políticas, agrarias y religiosas	Atención	152.00	152.00	111.00	33.00	94.74									
Porcentaje de reuniones para conocer planteamientos	Reunión	89.00	89.00	63.00	13.00	85.39									

INDICADORES DE RESULTADOS

Organismo Público: Secretaría General de Gobierno

Página 4 de 9

SUBFUNCIÓN / TIPO DE PROYECTO	UNIDAD DE MEDIDA	METAS					PRESUPUESTO APROBADO (PESOS)	PRESUPUESTO MODIFICADO (PESOS)	PRESUPUESTO DEVENGADO (PESOS)	BENEFICIARIOS						
		PROGRAM. ANUAL	MODIF. ANUAL	ALCANZ. AL 3er. TRIM.	ALCANZ. EN EL 4to. TRIM.	% CUMPLIM./MODIF.				MUNICIPIO	LOCALIDAD	MUJER	HOMBRE	PERSONA		
COORDINACIÓN DE LA POLÍTICA DE GOBIERNO																
POLÍTICA INTERIOR																
PREVENIR Y ATENDER LOS ASUNTOS DE LA CIUDADANÍA EN GENERAL EN EL MUNICIPIO DE VENUSTIANO CARRANZA							268 870.34	247 407.43	243 157.43	Región IV De Los Llanos	Varias	4 520	5 010	9 530		
Porcentaje de solución a las problemáticas socio-políticas, agrarias y religiosas, que se presenten en la Región	Solución	50.00	50.00	35.00	8.00	86.00										
Porcentaje de atención a las problemáticas socio-políticas, agrarias y religiosas	Atención	61.00	61.00	48.00	11.00	96.72										
Porcentaje de reuniones para conocer planteamientos	Reunión	52.00	52.00	37.00	7.00	84.62										
COORDINAR Y SUPERVISAR LAS ACCIONES DE LAS DELEGACIONES, EN ATENCIÓN A LA PROBLEMÁTICA EN LA REGIÓN V ALTOS TSOTSIL-TSELTAL							2 439 998.46	2 662 550.28	2 649 175.17	Región V Altos Tsotsil - Tsel'tal	Varias	71 900	87 200	159 100		
Porcentaje de solución a las problemáticas socio-políticas, agrarias y religiosas, que se presenten en la Región	Solución	180.00	180.00	126.00	28.00	85.56										
Porcentaje de atención a las problemáticas socio-políticas, agrarias y religiosas	Atención	240.00	240.00	176.00	41.00	90.42										
Porcentaje de reuniones para conocer planteamientos	Reunión	130.00	130.00	94.00	24.00	90.77										
PREVENIR Y ATENDER LOS ASUNTOS DE LA CIUDADANÍA EN GENERAL EN EL MUNICIPIO DE AMATENANGO DEL VALLE							472 515.02	466 381.94	452 125.80	Región V Altos Tsotsil - Tsel'tal	Varias	1 870	2 750	4 620		
Porcentaje de solución a las problemáticas socio-políticas, agrarias y religiosas, que se presenten en la Región	Solución	27.00	27.00	18.00	5.00	85.19										
Porcentaje de atención a las problemáticas socio-políticas, agrarias y religiosas	Atención	36.00	36.00	24.00	6.00	83.33										
Porcentaje de reuniones para conocer planteamientos	Reunión	41.00	41.00	28.00	7.00	85.37										
PREVENIR Y ATENDER LOS ASUNTOS DE LA CIUDADANÍA EN GENERAL EN EL MUNICIPIO DE CHAMULA							574 615.24	612 602.70	605 671.34	Región V Altos Tsotsil - Tsel'tal	Varias	162	786	948		
Porcentaje de solución a las problemáticas socio-políticas, agrarias y religiosas, que se presenten en la Región	Solución	70.00	70.00	53.00	8.00	87.14										
Porcentaje de atención a las problemáticas socio-políticas, agrarias y religiosas	Atención	75.00	75.00	57.00	8.00	86.67										
Porcentaje de reuniones para conocer planteamientos	Reunión	80.00	80.00	60.00	10.00	87.50										
PREVENIR Y ATENDER LOS ASUNTOS DE LA CIUDADANÍA EN GENERAL EN EL MUNICIPIO DE CHENALHÓ							857 848.56	926 188.93	919 605.67	Región V Altos Tsotsil - Tsel'tal	Varias	1 359	2 310	3 669		
Porcentaje de solución a las problemáticas socio-políticas, agrarias y religiosas, que se presenten en la Región	Solución	76.00	76.00	55.00	16.00	93.42										
Porcentaje de atención a las problemáticas socio-políticas, agrarias y religiosas	Atención	79.00	79.00	56.00	14.00	88.61										
Porcentaje de reuniones para conocer planteamientos	Reunión	40.00	40.00	28.00	9.00	92.50										
PREVENIR Y ATENDER LOS ASUNTOS DE LA CIUDADANÍA EN GENERAL EN EL MUNICIPIO DE LARRAINZAR							268 870.34	249 064.61	244 814.61	Región V Altos Tsotsil - Tsel'tal	Varias	2 085	3 639	5 724		
Porcentaje de solución a las problemáticas socio-políticas, agrarias y religiosas, que se presenten en la Región	Solución	40.00	40.00	27.00	8.00	87.50										
Porcentaje de atención a las problemáticas socio-políticas, agrarias y religiosas	Atención	48.00	48.00	34.00	8.00	87.50										
Porcentaje de reuniones para conocer planteamientos	Reunión	48.00	48.00	34.00	8.00	87.50										
PREVENIR Y ATENDER LOS ASUNTOS DE LA CIUDADANÍA EN GENERAL EN EL MUNICIPIO DE MITONTIC							268 870.34	247 143.33	242 893.33	Región V Altos Tsotsil - Tsel'tal	Varias	301	428	729		
Porcentaje de solución a las problemáticas socio-políticas, agrarias y religiosas, que se presenten en la Región	Solución	32.00	32.00	24.00	5.00	90.63										
Porcentaje de atención a las problemáticas socio-políticas, agrarias y religiosas	Atención	34.00	34.00	26.00	5.00	91.18										
Porcentaje de reuniones para conocer planteamientos	Reunión	26.00	26.00	20.00	4.00	92.31										
PREVENIR Y ATENDER LOS ASUNTOS DE LA CIUDADANÍA EN GENERAL EN EL MUNICIPIO DE PANTELHÓ							472 515.02	460 102.46	455 852.46	Región V Altos Tsotsil - Tsel'tal	Varias	448	700	1 148		
Porcentaje de solución a las problemáticas socio-políticas, agrarias y religiosas, que se presenten en la Región	Solución	30.00	30.00	23.00	5.00	93.33										
Porcentaje de atención a las problemáticas socio-políticas, agrarias y religiosas	Atención	34.00	34.00	26.00	5.00	91.18										
Porcentaje de reuniones para conocer planteamientos	Reunión	28.00	28.00	21.00	5.00	92.86										
PREVENIR Y ATENDER LOS ASUNTOS DE LA CIUDADANÍA EN GENERAL EN EL MUNICIPIO DE ZINACANTÁN							271 863.52	242 737.87	238 237.87	Región V Altos Tsotsil - Tsel'tal	Varias	399	1 014	1 413		
Porcentaje de solución a las problemáticas socio-políticas, agrarias y religiosas, que se presenten en la Región	Solución	88.00	88.00	62.00	15.00	87.50										
Porcentaje de atención a las problemáticas socio-políticas, agrarias y religiosas	Atención	106.00	106.00	74.00	19.00	87.74										
Porcentaje de reuniones para conocer planteamientos	Reunión	145.00	145.00	103.00	25.00	88.28										
PREVENIR Y ATENDER LOS ASUNTOS DE LA CIUDADANÍA EN GENERAL EN EL MUNICIPIO DE SANTIAGO EL PINAR							268 870.34	238 838.56	234 588.56	Región V Altos Tsotsil - Tsel'tal	Varias	2 073	2 953	5 026		
Porcentaje de solución a las problemáticas socio-políticas, agrarias y religiosas, que se presenten en la Región	Solución	10.00	10.00	8.00	1.00	90.00										
Porcentaje de atención a las problemáticas socio-políticas, agrarias y religiosas	Atención	12.00	12.00	9.00	2.00	91.67										
Porcentaje de reuniones para conocer planteamientos	Reunión	16.00	16.00	12.00	3.00	93.75										

INDICADORES DE RESULTADOS

Organismo Público: Secretaría General de Gobierno

Página 8 de 9

SUBFUNCIÓN / TIPO DE PROYECTO	UNIDAD DE MEDIDA	METAS					PRESUPUESTO APROBADO (PESOS)	PRESUPUESTO MODIFICADO (PESOS)	PRESUPUESTO DEVENGADO (PESOS)	BENEFICIARIOS						
		PROGRAM. ANUAL	MODIF. ANUAL	ALCANZ. AL 3er. TRIM.	ALCANZ. EN EL 4to. TRIM.	% CUMPLIM./MODIF.				MUNICIPIO	LOCALIDAD	MUJER	HOMBRE	PERSONA		
COORDINACIÓN DE LA POLÍTICA DE GOBIERNO																
POLÍTICA INTERIOR																
COORDINAR Y SUPERVISAR LAS ACCIONES DE LAS DELEGACIONES, EN ATENCIÓN A LA PROBLEMÁTICA EN LA REGIÓN XIV. TULJÁ TSELTAL CHOL							1 836 520.45	1 956 641.68	1 954 266.68	Región XIV Tuljía Tselstal Chol	Varias	4 340	4 660	9 000		
Porcentaje de solución a las problemáticas socio-políticas, agrarias y religiosas, que se presenten en la Región	Solución	220.00	220.00	161.00	48.00	95.00										
Porcentaje de atención a las problemáticas socio-políticas, agrarias y religiosas	Atención	220.00	220.00	160.00	51.00	95.91										
Porcentaje de reuniones para conocer planteamientos	Reunión	211.00	211.00	155.00	48.00	96.21										
SUPERVISAR PROGRAMAS Y SERVICIOS DE GOBIERNO EN YAJALÓN							255 818.67	273 482.12	273 107.12	Región XIV Tuljía Tselstal Chol	Varias	1 933	2 188	4 121		
Porcentaje de supervisión de programas y servicios de Gobierno en su jurisdicción	Supervisión	14.00	14.00	11.00	2.00	92.86										
Porcentaje de reuniones para conocer planteamientos	Reunión	23.00	23.00	18.00	3.00	91.30										
PREVENIR Y ATENDER LOS ASUNTOS DE LA CIUDADANÍA EN GENERAL EN EL MUNICIPIO DE CHILÓN							856 229.94	875 531.10	864 947.73	Región XIV Tuljía Tselstal Chol	Varias	6 212	6 828	13 040		
Porcentaje de solución a las problemáticas socio-políticas, agrarias y religiosas, que se presenten en la Región	Solución	630.00	630.00	525.00	62.00	93.17										
Porcentaje de atención a las problemáticas socio-políticas, agrarias y religiosas	Atención	700.00	700.00	559.00	85.00	92.00										
Porcentaje de reuniones para conocer planteamientos	Reunión	620.00	620.00	480.00	87.00	91.45										
PREVENIR Y ATENDER LOS ASUNTOS DE LA CIUDADANÍA EN GENERAL EN EL MUNICIPIO DE SALTO DE AGUA							221 370.34	243 188.04	242 896.41	Región XIV Tuljía Tselstal Chol	Varias	663	967	1 630		
Porcentaje de solución a las problemáticas socio-políticas, agrarias y religiosas, que se presenten en la Región	Solución	82.00	82.00	58.00	13.00	86.59										
Porcentaje de atención a las problemáticas socio-políticas, agrarias y religiosas	Atención	92.00	92.00	64.00	16.00	86.96										
Porcentaje de reuniones para conocer planteamientos	Reunión	83.00	83.00	63.00	10.00	87.95										
PREVENIR Y ATENDER LOS ASUNTOS DE LA CIUDADANÍA EN GENERAL EN EL MUNICIPIO DE TILA							572 391.00	589 772.11	586 667.67	Región XIV Tuljía Tselstal Chol	Varias	3 946	4 319	8 265		
Porcentaje de solución a las problemáticas socio-políticas, agrarias y religiosas, que se presenten en la Región	Solución	350.00	350.00	272.00	63.00	95.71										
Porcentaje de atención a las problemáticas socio-políticas, agrarias y religiosas	Atención	355.00	355.00	275.00	62.00	94.93										
Porcentaje de reuniones para conocer planteamientos	Reunión	345.00	345.00	270.00	62.00	96.23										
PREVENIR Y ATENDER LOS ASUNTOS DE LA CIUDADANÍA EN GENERAL EN EL MUNICIPIO DE YAJALÓN							222 370.34	232 573.41	232 198.41	Región XIV Tuljía Tselstal Chol	Varias	2 725	3 750	6 475		
Porcentaje de solución a las problemáticas socio-políticas, agrarias y religiosas, que se presenten en la Región	Solución	92.00	92.00	60.00	20.00	86.96										
Porcentaje de atención a las problemáticas socio-políticas, agrarias y religiosas	Atención	110.00	110.00	74.00	22.00	87.27										
Porcentaje de reuniones para conocer planteamientos	Reunión	80.00	80.00	51.00	19.00	87.50										
COORDINAR Y SUPERVISAR LAS ACCIONES DE LAS DELEGACIONES, EN ATENCIÓN A LA PROBLEMÁTICA EN LA REGIÓN XV. MESETA COMITECA TOJOLABAL							993 054.21	1 031 908.47	1 028 258.82	Región XV Meseta Comiteca Tojolabal	Varias	3 423	5 710	9 133		
Porcentaje de solución a las problemáticas socio-políticas, agrarias y religiosas, que se presenten en la Región	Solución	810.00	810.00	569.00	159.00	89.88										
Porcentaje de atención a las problemáticas socio-políticas, agrarias y religiosas	Atención	862.00	862.00	608.00	164.00	89.56										
Porcentaje de reuniones para conocer planteamientos	Reunión	377.00	377.00	285.00	59.00	91.25										
PREVENIR Y ATENDER LOS ASUNTOS DE LA CIUDADANÍA EN GENERAL EN EL MUNICIPIO DE COMITÁN DE DOMÍNGEZ							1 189 452.72	1 258 483.24	1 254 947.25	Región XV Meseta Comiteca Tojolabal	Varias	12 844	17 767	30 611		
Porcentaje de solución a las problemáticas socio-políticas, agrarias y religiosas, que se presenten en la Región	Solución	2 182.00	2 182.00	1 630.00	364.00	91.38										
Porcentaje de atención a las problemáticas socio-políticas, agrarias y religiosas	Atención	2 737.00	2 737.00	2 046.00	456.00	91.41										
Porcentaje de reuniones para conocer planteamientos	Reunión	879.00	879.00	650.00	149.00	90.90										
SUPERVISAR PROGRAMAS Y SERVICIOS DE GOBIERNO EN LAS MARGARITAS							286 506.49	281 426.36	279 717.99	Región XV Meseta Comiteca Tojolabal	Varias	2 129	3 052	5 181		
Porcentaje de supervisión de programas y servicios de Gobierno en su jurisdicción	Supervisión	44.00	44.00	29.00	8.00	84.09										
Porcentaje de reuniones para conocer planteamientos	Reunión	33.00	33.00	25.00	5.00	90.91										
PREVENIR Y ATENDER LOS ASUNTOS DE LA CIUDADANÍA EN GENERAL EN EL MUNICIPIO DE LAS MARGARITAS							672 520.02	737 064.92	730 476.87	Región XV Meseta Comiteca Tojolabal	Varias	6 253	5 215	11 468		
Porcentaje de solución a las problemáticas socio-políticas, agrarias y religiosas, que se presenten en la Región	Solución	340.00	340.00	252.00	58.00	91.18										
Porcentaje de atención a las problemáticas socio-políticas, agrarias y religiosas	Atención	340.00	340.00	249.00	57.00	90.00										
Porcentaje de reuniones para conocer planteamientos	Reunión	215.00	215.00	147.00	37.00	85.58										

GOBIERNO CONSTITUCIONAL DEL ESTADO DE CHIAPAS
**SECRETARÍA DE HACIENDA
 PRESUPUESTO DE EGRESOS 2018**
**AVANCE DE CUMPLIMIENTO DE INDICADORES ESTRATÉGICOS
 ENERO - DICIEMBRE**
Organismo Público: 21111100 Secretaría General de Gobierno

Misión				
Conducir las relaciones del Poder Ejecutivo con los Poderes Legislativo y Judicial, con los Ayuntamientos y con la Federación; ejerciendo la gobernabilidad y vigilando el orden y el cumplimiento de las leyes a efecto de hacer prevalecer el estado de derecho, para salvaguardar el interés y la tranquilidad de la sociedad.				

Visión				
Ser la instancia que a través del diálogo y la concertación promueva el respeto a la pluralidad de ideas, garantice cabalmente la preeminencia del estado de derecho, el orden, la tranquilidad y la seguridad, para que a través de la coexistencia pacífica de la sociedad, se logre fortalecer el tránsito hacia la democracia y el desarrollo global del Estado.				

COMPORTAMIENTO DEL EJERCICIO DEL GASTO								
Concepto					Aprobado (A)	Modificado (B)	Devengado (C)	% Devengado C/B
Fin	F	SF	SSF	Descripción				
TOTALES					262,994,849.71	346,428,424.45	345,344,113.55	99.69
1				Gobierno	262,994,849.71	346,428,424.45	345,344,113.55	99.69
	3			Coordinación de la política de gobierno	262,994,849.71	346,428,424.45	345,344,113.55	99.69
		2		Política interior	256,507,120.23	339,784,022.39	338,791,065.32	99.71
			1	Política interior	256,507,120.23	339,784,022.39	338,791,065.32	99.71
		9		Otros	6,487,729.48	6,644,402.06	6,553,048.23	98.63
			1	Otros	6,487,729.48	6,644,402.06	6,553,048.23	98.63

Objetivos de Desarrollo Sostenible	
Clave	Descripción
00	No existe relación directa.

Metas de los Objetivos de Desarrollo Sostenible		
ODS	No. Meta	Descripción

Objetivos del Plan Nacional		
Eje	Objetivo	Descripción
1		México en Paz.
	01	Promover y fortalecer la gobernabilidad democrática.

Objetivos del Plan Estatal				
Eje	Tema	Pol. Púb.	Objetivo	Descripción
1				Gobierno Cercano a la Gente.

GOBIERNO CONSTITUCIONAL DEL ESTADO DE CHIAPAS
SECRETARÍA DE HACIENDA
PRESUPUESTO DE EGRESOS 2018

AVANCE DE CUMPLIMIENTO DE INDICADORES ESTRATÉGICOS
ENERO - DICIEMBRE

Organismo Público: 21111100 Secretaría General de Gobierno

Objetivos del Plan Estatal				
Eje	Tema	Pol. Púb.	Objetivo	Descripción
	1	01	01	Gobierno y Sociedad. Estabilidad Social. Preservar las condiciones de gobernabilidad.

Estrategias del Plan Estatal		
Clave Alineación PED	No. Est.	Descripción
110101	01 02 06 10	Atender con sentido plural y democrático a la población y sus diferentes formas de organización. Fortalecer los mecanismos de resolución de conflictos religiosos. Contribuir en la resolución de controversias agrarias, en alianza con el gobierno federal y municipal. Establecer una relación armónica y de respeto con los Poderes Judicial y Legislativo, así como con las autoridades municipales.

Programa Sectorial		
Programa	Clave Alineación	Descripción
F	101110101	Programa Sectorial de Gobierno.

Objetivos Estratégicos		
No. Obj.	Clave Alineación	Descripción
1	101110101F	Resolver oportunamente las problemáticas político-social, agraria y religiosa con la finalidad de mantener la estabilidad política y social en el Estado.

GOBIERNO CONSTITUCIONAL DEL ESTADO DE CHIAPAS
**SECRETARÍA DE HACIENDA
 PRESUPUESTO DE EGRESOS 2018**
**AVANCE DE CUMPLIMIENTO DE INDICADORES ESTRATÉGICOS
 ENERO - DICIEMBRE**
Organismo Público: 21111100 Secretaría General de Gobierno

Indicadores Estratégicos														
No. Obj	No. Ind	Tipo y Dimensión	Unidad de Medida	Nombre del Indicador	Descripción Cualitativa (Numerador / Denominador)	Año y Valor de Línea Base	Denominador (A)	Total Numerador	Programado (B)				Avances	
									Modificado (C)				Efic. del Ejer. D/C	Meta Indic. D/A
									Alcanzado (D)					
									Trimestres					
				I	II	III	IV							
1	1	Estratégico Eficacia	Resolución	Porcentaje de resolución de problemas políticos sociales.	Número de resoluciones de problemas políticos sociales. / Total de problemas políticos sociales presentados.	2018 14,476.00	17,152.00	14,476.00 14,476.00 13,035.00	3,526.00 3,526.00 3,402.00	3,689.00 3,689.00 3,561.00	3,851.00 3,851.00 3,714.00	3,410.00 3,410.00 2,358.00	90.05%	76.00%
1	2	Estratégico Eficacia	Resolución	Porcentaje de resolución de los planteamientos agrarios presentados.	Número de resoluciones de planteamientos agrarios. / Total de planteamientos agrarios presentados.	2018 5.00	50.00	5.00 5.00 5.00	1.00 1.00 1.00	2.00 2.00 2.00	1.00 1.00 1.00	1.00 1.00 1.00	100.00%	10.00%
1	3	Estratégico Eficacia	Resolución	Porcentaje de resolución de controversias por intolerancia religiosa.	Número de resolución de controversias religiosas. / Total de controversias religiosas presentadas.	2018 28.00	30.00	28.00 28.00 11.00	3.00 3.00 1.00	10.00 10.00 2.00	7.00 7.00 3.00	8.00 8.00 5.00	39.29%	36.67%
Productos y Servicios							Cientes y Usuarios							
Prestación de asesoría jurídica; versión electrónica del Periódico Oficial y certificación de documentos escolares y oficiales; atención a demandas de organizaciones de ciudadanos y canalización a instancias ejecutoras; concertaciones y negociaciones políticas.							Organismos públicos y particulares, gubernamentales y no gubernamentales.							

GOBIERNO CONSTITUCIONAL DEL ESTADO DE CHIAPAS
SECRETARÍA GENERAL DE GOBIERNO

SISTEMA CONTABLE 2018
INDICADORES DE POSTURA FISCAL
DEL 1o. DE ENERO AL 31 DE DICIEMBRE DE 2018

Fecha: Página 1 de 1
06/02/2019

CONCEPTO	ESTIMADO	DEVENGADO	PAGADO
I. Ingresos Presupuestarios	0.00	0.00	0.00
Ingresos del Gobierno de la Entidad Federativa	0.00	0.00	0.00
Ingresos del Sector Paraestatal	0.00	0.00	0.00
II. Egresos Presupuestarios	0.00	0.00	0.00
Egresos del Gobierno de la Entidad Federativa	0.00	0.00	0.00
Egresos del Sector Paraestatal	0.00	0.00	0.00
III. Balance Presupuestario (Superávit o Déficit) (III = I - II)	0.00	0.00	0.00

CONCEPTO	ESTIMADO	DEVENGADO	PAGADO
III. Balance Presupuestario (Superávit o Déficit)	0.00	0.00	0.00
IV. Intereses, Comisiones y Gastos de la Deuda	0.00	0.00	0.00
V. Balance Primario (Superávit o Déficit) (V = III - IV)	0.00	0.00	0.00

CONCEPTO	ESTIMADO	DEVENGADO	PAGADO
A. Financiamiento	0.00	0.00	0.00
B. Amortización de la Deuda	0.00	0.00	0.00
C. Endeudamiento o Desendeudamiento (C= A - B)	0.00	0.00	0.00

NO APLICA



GOBIERNO CONSTITUCIONAL DEL ESTADO DE CHIAPAS
SECRETARÍA GENERAL DE GOBIERNO

SISTEMA CONTABLE 2018

RELACIÓN DE CUENTAS BANCARIAS PRODUCTIVAS ESPECÍFICAS

DEL 1o. DE ENERO AL 31 DE DICIEMBRE DE 2018

Página 1 de 1

Fecha:

13/03/2019

FONDO, PROGRAMA O CONVENIO	DATOS DE LA CUENTA BANCARIA		
	INSTITUCIÓN BANCARIA	NÚMERO DE CUENTA	TIPO DE CUENTA
SECRETARIA GENERAL DE GOBIERNO FORTALECIMIENTO FINANCIERO C 2018	BANORTE, S.A.	0596771115	Otros Convenios y Subsidios

SISTEMA CONTABLE 2018
RELACIÓN DE ESQUEMAS BURSÁTILES Y COBERTURAS FINANCIERAS
DEL 1o. DE ENERO AL 31 DE DICIEMBRE DE 2018

RELACIÓN DE ESQUEMAS BURSÁTILES Y DE COBERTURAS FINANCIERAS

NO APLICA



GOBIERNO CONSTITUCIONAL DEL ESTADO DE CHIAPAS

SECRETARÍA GENERAL DE GOBIERNO

SISTEMA CONTABLE 2018

FORMATO DEL EJERCICIO Y DESTINO DE GASTO FEDERALIZADO Y REINTEGROS

DEL 1o. DE ENERO AL 31 DE DICIEMBRE DE 2018

Página 1 de 1

Fecha:

06/02/2019

Programa o Fondo	Destino de los Recursos	Ejercicio		Reintegro
		DEVENGADO	PAGADO	

NO APLICA

C.P. Jorge Alberto Náfate Pozo

Jefe de la Unidad de Apoyo Administrativo

Lic. Carlos Elí Narvaez Peña

Jefe del Área de Recursos Financieros

“Bajo protesta de decir verdad declaramos que los Estados Financieros y sus notas, son razonablemente correctos y son responsabilidad del emisor”.

Concepto	31 de diciembre de 2018	31 de diciembre de 2017	Concepto	31 de diciembre de 2018	31 de diciembre de 2017
ACTIVO			PASIVO		
Activo Circulante			Pasivo Circulante		
Efectivo y Equivalentes	17,130,680.80	42,406,849.13	Cuentas por Pagar a Corto Plazo	155,941,636.81	146,156,226.35
Efectivo		90,505.17	Servicios Personales por Pagar a Corto Plazo	13,640,974.12	2,820,439.48
Bancos/Tesorería			Proveedores por Pagar a Corto Plazo	1,567,345.84	1,560,682.75
Bancos/Dependencias y Otros	96.38	7,269.68	Contratistas por Obras Públicas por Pagar a Corto Plazo		
Inversiones Temporales (Hasta 3 Meses)			Participaciones y Aportaciones por Pagar a Corto Plazo		
Fondos con Afectación Específica	14,429,084.42	39,607,574.28	Transferencias Otorgadas por Pagar a Corto Plazo	1,800.00	1,800.00
Depósitos de Fondos de Terceros en Garantía y/o Administración	2,701,500.00	2,701,500.00	Intereses, Comisiones y Otros Gastos de la Deuda Pública por Pagar a Corto Plazo		
Otros Efectivos y Equivalentes			Retenciones y Contribuciones por Pagar a Corto Plazo	241,964.68	244,616.63
Derechos a Recibir Efectivo o Equivalentes	0.00	0.00	Devoluciones de la Ley de Ingresos por Pagar a Corto Plazo		
Inversiones Financieras de Corto Plazo			Otras Cuentas por Pagar a Corto Plazo	140,489,552.17	141,528,687.49
Cuentas por Cobrar a Corto Plazo			Documentos por Pagar a Corto Plazo	0.00	0.00
Deudores Diversos por Cobrar a Corto Plazo			Documentos Comerciales por Pagar a Corto Plazo		
Ingresos por Recuperar a Corto Plazo			Documentos con Contratistas por Obras Públicas por Pagar a Corto Plazo		
Deudores por Anticipos de la Tesorería a Corto Plazo			Otros Documentos por Pagar a Corto Plazo		
Préstamos Otorgados a Corto Plazo			Porción a Corto Plazo de la Deuda Pública a Largo Plazo	0.00	0.00
Otros Derechos a Recibir Efectivo o Equivalentes a Corto Plazo			Porción a Corto Plazo de la Deuda Pública		
Derechos a Recibir Bienes o Servicios	0.00	0.00	Porción a Corto Plazo de Arrendamiento Financiero		
Anticipos a Proveedores por Adquisición de Bienes y Prestación de Servicios a Corto Plazo			Títulos y Valores a Corto Plazo	0.00	0.00
Anticipo a Proveedores por Adquisición de Bienes Inmuebles y Muebles a Corto Plazo			Pasivos Diferidos a Corto Plazo	0.00	0.00
Anticipo a Proveedores por Adquisición de Bienes Intangibles a Corto Plazo			Ingresos Cobrados por Adelantado a Corto Plazo		
Anticipo a Contratistas por Obras Públicas a Corto Plazo			Intereses Cobrados por Adelantado a Corto Plazo		
Otros Derechos a Recibir Bienes o Servicios a Corto Plazo			Otros Pasivos Diferidos a Corto Plazo		
Inventarios	0.00	0.00	Fondos y Bienes de Terceros en Garantía y/o Administración a Corto Plazo	0.00	0.00
Inventario de Mercancías para Venta			Fondos en Garantía a Corto Plazo		
Inventario de Mercancías Terminadas			Fondos en Administración a Corto Plazo		
Inventario de Mercancías en Proceso de Elaboración			Fondos Contingentes a Corto Plazo		
Inventario de Materias Primas, Materiales y Suministros para Producción			Fondos de Fideicomisos, Mandatos y Contratos Análogos a Corto Plazo		
Bienes en Tránsito			Otros Fondos de Terceros en Garantía y/o Administración a Corto Plazo		
Almacenes	0.00	0.00	Valores y Bienes en Garantía a Corto Plazo		
Estimación por Pérdida o Deterioro de Activos Circulantes	0.00	0.00	Provisiones a Corto Plazo	0.00	0.00
Estimaciones para Cuentas Incobrables por Derechos a Recibir Efectivo o Equivalentes			Provisión para Demandas y Juicios a Corto Plazo		
Estimación por Deterioro de Inventarios			Provisión para Contingencias a Corto Plazo		
Otros Activos Circulantes	0.00	0.00	Otras Provisiones a Corto Plazo		
Valores en Garantía			Otros Pasivos a Corto Plazo	0.00	0.00
Bienes en Garantía (excluye depósitos de fondos)			Ingresos por Clasificar		
Bienes Derivados de Embargos, Decomisos, Aseguramientos y Dación en Pago			Recaudación por Participar		
Adquisición con Fondos de Terceros			Otros Pasivos Circulantes		
Total de Activos Circulantes	17,130,680.80	42,406,849.13	Total de Pasivos Circulantes	155,941,636.81	146,156,226.35
Activo No Circulante			Pasivo No Circulante		
Inversiones Financieras a Largo Plazo			Cuentas por Pagar a Largo Plazo	1,216,454.83	1,216,454.83
Derechos a Recibir Efectivo o Equivalentes a Largo Plazo	12,944.83	12,944.83	Documentos por Pagar a Largo Plazo		
Bienes Inmuebles, Infraestructura y Construcciones en Proceso	232,503,117.74	232,503,117.74	Deuda Pública a Largo Plazo		
Bienes Muebles	17,904,800.42	20,591,180.84	Pasivos Diferidos a Largo Plazo		
Activos Intangibles	68,978.15	68,978.15	Fondos y Bienes de Terceros en Garantía y/o Administración a Largo Plazo		
Depreciación, Deterioro y Amortización Acumulada de Bienes	(4,091,567.85)	(4,091,567.85)	Provisiones a Largo Plazo		
Activos Diferidos	177,444,639.93	187,565,426.85	Total de Pasivos No Circulantes	1,216,454.83	1,216,454.83
Estimación por Pérdida o Deterioro de Activos no Circulantes			Total del Pasivo	157,158,091.64	147,372,681.18
Otros Activos no Circulantes			HACIENDA PÚBLICA / PATRIMONIO		
			Hacienda Pública/Patrimonio Contribuido	0.00	0.00
			Aportaciones		
			Donaciones de Capital		
			Actualización de la Hacienda Pública/Patrimonio		
			Hacienda Pública/Patrimonio Generado	283,815,502.38	331,684,248.51
			Resultados del Ejercicio (Ahorro/Desahorro)	(809,266.16)	20,661,408.29
			Resultados de Ejercicios Anteriores	284,625,568.54	311,022,840.22
			Revalúos	(800.00)	
			Reservas		
			Rectificaciones de Resultados de Ejercicios Anteriores		
			Exceso o Insuficiencia en la Actualización de la Hacienda Pública/Patrimonio	0.00	0.00
			Resultado por Posición Monetaria		
			Resultado por Tenencia de Activos no Monetarios		
Total de Activos No Circulantes	423,842,913.22	436,650,080.56	Total Hacienda Pública/Patrimonio	283,815,502.38	331,684,248.51
Total del Activo	440,973,594.02	479,056,929.69	Total del Pasivo y Hacienda Pública/Patrimonio	440,973,594.02	479,056,929.69

**INFORME ANALÍTICO DE LA DEUDA PÚBLICA Y OTROS PASIVOS
DEL 1o. DE ENERO AL 31 DE DICIEMBRE DE 2018**

Denominación de la Deuda Pública y Otros Pasivos	Saldo al 31 de diciembre de 2017	Disposiciones del Período	Amortizaciones del Período	Revaluaciones, Reclasificaciones y Otros Ajustes	Saldo Final del Período	Pago de Intereses del Período	Pago de Comisiones y demás costos asociados durante el Período
--	----------------------------------	---------------------------	----------------------------	--	-------------------------	-------------------------------	--

Deuda Pública

Corto Plazo

Instituciones de Crédito
Títulos y Valores
Arrendamientos Financieros

Largo Plazo

Instituciones de Crédito
Títulos y Valores
Arrendamientos Financieros

Otros Pasivos

0.00

0.00

Total de la Deuda Pública y Otros Pasivos

Deuda Contingente (Informativo)

Valor de Instrumentos Bono Cupón Cero (Informativo)

Instrumento Bono Cupón Cero 1, Banobras
Instrumento Bono Cupón Cero 2, Banobras

Obligaciones a Corto Plazo	Monto Contratado	Plazo Pactado	Tasa de Interés	Comisiones y Costos Relacionados	Tasa Efectiva
----------------------------	------------------	---------------	-----------------	----------------------------------	---------------

Obligaciones a Corto Plazo (Informativo)

NO APLICA

SISTEMA CONTABLE 2018

INFORME ANALÍTICO DE OBLIGACIONES DIFERENTES DE FINANCIAMIENTOS

DEL 1o. DE ENERO AL 31 DE DICIEMBRE DE 2018

Fecha:

Página 1 de 1

06/02/2019

LDF-3

DENOMINACIÓN DE LAS OBLIGACIONES DIFERENTES DE FINANCIAMIENTO	FECHA DEL CONTRATO	FECHA DE INICIO DE OPERACIÓN DEL PROYECTO	FECHA DE VENCIMIENTO	MONTO DE LA INVERSIÓN PACTADO	PLAZO PACTADO	MONTO PROMEDIO MENSUAL DEL PAGO DE LA CONTRAPRESTACIÓN	MONTO PROMEDIO MENSUAL DEL PAGO DE LA CONTRAPRESTACIÓN CORRESPONDIENTE AL PAGO DE INVERSIÓN	MONTO PAGADO DE LA INVERSIÓN AL 31 DE DICIEMBRE DE 2018	MONTO PAGADO DE LA INVERSIÓN ACTUALIZADO AL 31 DE DICIEMBRE DE 2018	SALDO PENDIENTE POR PAGAR DE LA INVERSIÓN AL 31 DE DICIEMBRE DE 2018
---	--------------------	---	----------------------	-------------------------------	---------------	--	---	---	---	--

APP'S

- APP 1
- APP 2
- APP 3
- APP XX

Otros instrumentos

- Otro instrumento 1
- Otro instrumento 2
- Otro instrumento 3
- Otro instrumento XX

Total de Obligaciones Diferentes de Financiamiento



NO APLICA

SISTEMA CONTABLE 2018
BALANCE PRESUPUESTARIO

Página 1 de 1

Fecha: 06/02/2019

DEL 1o. DE ENERO AL 31 DE DICIEMBRE DE 2018
LDF 4

CONCEPTO	ESTIMADO/APROBADO	DEVENGADO	RECAUDADO/PAGADO
Ingresos Totales	0.00	0.00	0.00
Ingresos de Libre Disposición	0.00	0.00	0.00
Transferencias Federales Etiquetadas	0.00	0.00	0.00
Financiamiento Neto	0.00	0.00	0.00
Egresos Presupuestarios	0.00	0.00	0.00
Gasto No Etiquetado (sin incluir Amortización de la Deuda Pública)	0.00	0.00	0.00
Gasto Etiquetado (sin incluir Amortización de la Deuda Pública)	0.00	0.00	0.00
Remanentes del Ejercicio Anterior		0.00	0.00
Remanentes de Ingresos de Libre Disposición aplicados en el periodo		0.00	0.00
Remanentes de Transferencias Federales Etiquetadas aplicados en el periodo		0.00	0.00
Balance Presupuestario	0.00	0.00	0.00
Balance Presupuestario sin Financiamiento Neto	0.00	0.00	0.00
Balance Presupuestario sin Financiamiento Neto y sin Remanentes del Ejercicio Anterior	0.00	0.00	0.00

CONCEPTO	APROBADO	DEVENGADO	PAGADO
Intereses, Comisiones y Gastos de la Deuda	0.00	0.00	0.00
Intereses, Comisiones y Gastos de la Deuda con Gasto No Etiquetado	0.00	0.00	0.00
Intereses, Comisiones y Gastos de la Deuda con Gasto Etiquetado	0.00	0.00	0.00
Balance Primario	0.00	0.00	0.00

CONCEPTO	ESTIMADO/APROBADO	DEVENGADO	RECAUDADO/PAGADO
Financiamiento	0.00	0.00	0.00
Financiamiento con Fuente de Pago de Ingresos de Libre Disposición	0.00	0.00	0.00
Financiamiento con Fuente de Pago de Transferencias Federales Etiquetadas	0.00	0.00	0.00
Amortización de la Deuda	0.00	0.00	0.00
Amortización de la Deuda Pública con Gasto No Etiquetado	0.00	0.00	0.00
Amortización de la Deuda Pública con Gasto Etiquetado	0.00	0.00	0.00
Financiamiento Neto	0.00	0.00	0.00

CONCEPTO	ESTIMADO/APROBADO	DEVENGADO	RECAUDADO/PAGADO
Ingresos de Libre Disposición	0.00	0.00	0.00
Financiamiento Neto con Fuente de Pago de Ingresos de Libre Disposición	0.00	0.00	0.00
Financiamiento con Fuente de Pago de Ingresos de Libre Disposición	0.00	0.00	0.00
Amortización de la Deuda Pública con Gasto No Etiquetado	0.00	0.00	0.00
Gasto No Etiquetado (sin incluir amortización de la Deuda Pública)	0.00	0.00	0.00
Remanentes de Ingresos de Libre Disposición aplicados en el periodo		0.00	0.00
Balance Presupuestario de Recursos Disponibles	0.00	0.00	0.00
Balance Presupuestario de Recursos Disponibles sin Financiamiento Neto	0.00	0.00	0.00

CONCEPTO	ESTIMADO/APROBADO	DEVENGADO	RECAUDADO/PAGADO
Transferencias Federales Etiquetadas	0.00	0.00	0.00
Financiamiento Neto con fuente de Pago de Transferencias Federales Etiquetadas	0.00	0.00	0.00
Financiamiento con Fuente de Pago de Transferencias Federales Etiquetadas	0.00	0.00	0.00
Amortización de la Deuda Pública con Gasto Etiquetado	0.00	0.00	0.00
Gasto Etiquetado (sin incluir Amortización de la Deuda)	0.00	0.00	0.00
Remanentes de Transferencias Federales Etiquetadas aplicados en el periodo		0.00	0.00
Balance Presupuestario de Recursos Etiquetados	0.00	0.00	0.00
Balance Presupuestario de Recursos Etiquetados sin Financiamiento Neto	0.00	0.00	0.00

NO APLICA

RUBRO DE INGRESOS	INGRESO					DIFERENCIA
	ESTIMADO	AMPLIACIONES Y REDUCCIONES	MODIFICADO	DEVENGADO	RECAUDADO	
Ingresos de Libre Disposición						
Impuestos	0.00	0.00	0.00	0.00	0.00	0.00
Cuotas y Aportaciones de Seguridad Social	0.00	0.00	0.00	0.00	0.00	0.00
Contribuciones de Mejoras	0.00	0.00	0.00	0.00	0.00	0.00
Derechos	0.00	0.00	0.00	0.00	0.00	0.00
Productos	0.00	0.00	0.00	0.00	0.00	0.00
Aprovechamientos	0.00	0.00	0.00	0.00	0.00	0.00
Ingresos por Venta de Bienes y Prestación de Servicios	0.00	0.00	0.00	0.00	0.00	0.00
Participaciones	0.00	0.00	0.00	0.00	0.00	0.00
Fondo General de Participaciones	0.00	0.00	0.00	0.00	0.00	0.00
Fondo de Fomento Municipal	0.00	0.00	0.00	0.00	0.00	0.00
Fondo de Fiscalización y Recaudación	0.00	0.00	0.00	0.00	0.00	0.00
Fondo de Compensación	0.00	0.00	0.00	0.00	0.00	0.00
Fondo de Extracción de Hidrocarburos	0.00	0.00	0.00	0.00	0.00	0.00
Impuesto Especial Sobre Producción y Servicios	0.00	0.00	0.00	0.00	0.00	0.00
0.136% de la Recaudación Federal Participable	0.00	0.00	0.00	0.00	0.00	0.00
3.17% Sobre Extracción de Petróleo	0.00	0.00	0.00	0.00	0.00	0.00
Gasolinas y Diésel	0.00	0.00	0.00	0.00	0.00	0.00
Fondo del Impuesto Sobre la Renta	0.00	0.00	0.00	0.00	0.00	0.00
Fondo de Estabilización de los Ingresos de las Entidades Federativas	0.00	0.00	0.00	0.00	0.00	0.00
Incentivos Derivados de la Colaboración Fiscal	0.00	0.00	0.00	0.00	0.00	0.00
Tenencia o Uso de Vehículos	0.00	0.00	0.00	0.00	0.00	0.00
Fondo de Compensación ISAN	0.00	0.00	0.00	0.00	0.00	0.00
Impuesto Sobre Automóviles Nuevos	0.00	0.00	0.00	0.00	0.00	0.00
Fondo de Compensación de Repecos-Intermedios	0.00	0.00	0.00	0.00	0.00	0.00
Otros Incentivos Económicos	0.00	0.00	0.00	0.00	0.00	0.00
Transferencias y Asignaciones	0.00	0.00	0.00	0.00	0.00	0.00
Convenios	0.00	0.00	0.00	0.00	0.00	0.00
Otros Convenios y Subsidios	0.00	0.00	0.00	0.00	0.00	0.00
Otros Ingresos de Libre Disposición	0.00	0.00	0.00	0.00	0.00	0.00
Participaciones en Ingresos Locales	0.00	0.00	0.00	0.00	0.00	0.00
Otros Ingresos de Libre Disposición	0.00	0.00	0.00	0.00	0.00	0.00
Total Ingresos de Libre Disposición	0.00	0.00	0.00	0.00	0.00	
Ingresos Excedentes de Ingresos de Libre Disposición						0.00
Transferencias Federales Etiquetadas						
Aportaciones	0.00	0.00	0.00	0.00	0.00	0.00
Fondo de Aportaciones para la Nómina Educativa y Gasto Operativo	0.00	0.00	0.00	0.00	0.00	0.00
Fondo de Aportaciones para los Servicios de Salud	0.00	0.00	0.00	0.00	0.00	0.00
Fondo de Aportaciones para la Infraestructura Social	0.00	0.00	0.00	0.00	0.00	0.00
Fondo de Aportaciones para el Fortalecimiento de los Municipios y de las Demarcaciones Territoriales del Distrito	0.00	0.00	0.00	0.00	0.00	0.00
Federal	0.00	0.00	0.00	0.00	0.00	0.00
Fondo de Aportaciones Múltiples	0.00	0.00	0.00	0.00	0.00	0.00
Fondo de Aportaciones para la Educación Tecnológica y de Adultos	0.00	0.00	0.00	0.00	0.00	0.00
Fondo de Aportaciones para la Seguridad Pública de los Estados y del Distrito Federal	0.00	0.00	0.00	0.00	0.00	0.00
Fondo de Aportaciones para el Fortalecimiento de las Entidades Federativas	0.00	0.00	0.00	0.00	0.00	0.00
Convenios	0.00	0.00	0.00	0.00	0.00	0.00
Convenios de Protección Social en Salud	0.00	0.00	0.00	0.00	0.00	0.00
Convenios de Descentralización	0.00	0.00	0.00	0.00	0.00	0.00
Convenios de Reasignación	0.00	0.00	0.00	0.00	0.00	0.00
Otros Convenios y Subsidios	0.00	0.00	0.00	0.00	0.00	0.00
Fondos Distintos de Aportaciones	0.00	0.00	0.00	0.00	0.00	0.00
Fondo para Entidades Federativas y Municipios Productores de Hidrocarburos	0.00	0.00	0.00	0.00	0.00	0.00
Fondo Minero	0.00	0.00	0.00	0.00	0.00	0.00
Transferencias, Asignaciones, Subsidios y Subvenciones, y Pensiones y Jubilaciones	0.00	0.00	0.00	0.00	0.00	0.00
Otras Transferencias Federales Etiquetadas	0.00	0.00	0.00	0.00	0.00	0.00
Total de Transferencias Federales Etiquetadas	0.00	0.00	0.00	0.00	0.00	0.00
Ingresos Derivados de Financiamientos	0.00	0.00	0.00	0.00	0.00	0.00
Ingresos Derivados de Financiamientos	0.00	0.00	0.00	0.00	0.00	0.00
Total de Ingresos	0.00	0.00	0.00	0.00	0.00	0.00
Datos Informativos						
Ingresos Derivados de Financiamientos con Fuente de Pago de Ingresos de Libre Disposición	0.00	0.00	0.00	0.00	0.00	0.00
Ingresos Derivados de Financiamientos con Fuente de Pago de Transferencias Federales Etiquetadas	0.00	0.00	0.00	0.00	0.00	0.00
Ingresos Derivados de Financiamientos	0.00	0.00	0.00	0.00	0.00	0.00

NO APLICA

NOMBRE DEL ENTE PÚBLICO : Secretaría General de Gobierno
Estado Analítico del Ejercicio del Presupuesto de Egresos Detallado – LDF 6a.
Clasificación por Objeto del Gasto (Capítulo y Concepto)

Del 1 de Enero al 31 de diciembre de 2018

(PESOS)

Concepto	Egresos					Subejercicio
	Aprobado	Ampliaciones / Reducciones	Modificado	Devengado	Pagado	
b5) Productos Químicos, Farmacéuticos y de Laboratorio.	0.00	0.00	0.00	0.00	0.00	0.00
b6) Combustibles, Lubricantes y Aditivos.	0.00	0.00	0.00	0.00	0.00	0.00
b7) Vestuario, Blancos, Prendas de Protección y Artículos Deportivos.	0.00	0.00	0.00	0.00	0.00	0.00
b8) Materiales y Suministros para Seguridad.	0.00	0.00	0.00	0.00	0.00	0.00
b9) Herramientas, Refacciones y Accesorios Menores.	0.00	0.00	0.00	0.00	0.00	0.00
C. Servicios Generales.	0.00	0.00	0.00	0.00	0.00	0.00
c1) Servicios Básicos.	0.00	0.00	0.00	0.00	0.00	0.00
c2) Servicios de Arrendamiento.	0.00	0.00	0.00	0.00	0.00	0.00
c3) Servicios Profesionales, Científicos, Técnicos y Otros Servicios.	0.00	0.00	0.00	0.00	0.00	0.00
c4) Servicios Financieros, Bancarios y Comerciales.	0.00	0.00	0.00	0.00	0.00	0.00
c5) Servicios de Instalación, Reparación, Mantenimiento y Conservación.	0.00	0.00	0.00	0.00	0.00	0.00
c6) Servicios de Comunicación Social y Publicidad.	0.00	0.00	0.00	0.00	0.00	0.00
c7) Servicios de Traslado y Viáticos.	0.00	0.00	0.00	0.00	0.00	0.00
c8) Servicios Oficiales.	0.00	0.00	0.00	0.00	0.00	0.00
c9) Otros Servicios Generales.	0.00	0.00	0.00	0.00	0.00	0.00
D. Transferencias, Asignaciones, Subsidios y Otras Ayudas.	0.00	0.00	0.00	0.00	0.00	0.00
d1) Transferencias Internas y Asignaciones al Sector Público.	0.00	0.00	0.00	0.00	0.00	0.00
d2) Transferencias al Resto del Sector Público.	0.00	0.00	0.00	0.00	0.00	0.00
d3) Subsidios y Subvenciones.	0.00	0.00	0.00	0.00	0.00	0.00
d4) Ayudas Sociales.	0.00	0.00	0.00	0.00	0.00	0.00
d5) Pensiones y Jubilaciones.	0.00	0.00	0.00	0.00	0.00	0.00
d6) Transferencias a Fideicomisos, Mandatos y Otros Análogos.	0.00	0.00	0.00	0.00	0.00	0.00
d7) Transferencias a la Seguridad Social	0.00	0.00	0.00	0.00	0.00	0.00
d8) Donativos	0.00	0.00	0.00	0.00	0.00	0.00
d9) Transferencias al Exterior.	0.00	0.00	0.00	0.00	0.00	0.00
E. Bienes Muebles, Inmuebles e Intangibles.	0.00	0.00	0.00	0.00	0.00	0.00
e1) Mobiliario y Equipo de Administración.	0.00	0.00	0.00	0.00	0.00	0.00
e2) Mobiliario y Equipo Educativo y Recreativo.	0.00	0.00	0.00	0.00	0.00	0.00
e3) Equipo e Instrumental Médico y de Laboratorio.	0.00	0.00	0.00	0.00	0.00	0.00
e4) Vehículos y Equipo de Transporte.	0.00	0.00	0.00	0.00	0.00	0.00
e5) Equipo de Defensa y Seguridad.	0.00	0.00	0.00	0.00	0.00	0.00
e6) Maquinaria, Otros Equipos y Herramientas.	0.00	0.00	0.00	0.00	0.00	0.00
e7) Activos Biológicos.	0.00	0.00	0.00	0.00	0.00	0.00
e8) Bienes Inmuebles.	0.00	0.00	0.00	0.00	0.00	0.00
e9) Activos Intangibles.	0.00	0.00	0.00	0.00	0.00	0.00
F. Inversión Pública.	0.00	0.00	0.00	0.00	0.00	0.00
f1) Obra Pública en Bienes de Dominio Público.	0.00	0.00	0.00	0.00	0.00	0.00
f2) Obra Pública en Bienes Propios.	0.00	0.00	0.00	0.00	0.00	0.00
f3) Proyectos Productivos y Acciones de Fomento	0.00	0.00	0.00	0.00	0.00	0.00
G. Inversiones Financieras y Otras Provisiones.	0.00	0.00	0.00	0.00	0.00	0.00
g1) Inversiones para el Fomento de Actividades Productivas	0.00	0.00	0.00	0.00	0.00	0.00
g2) Acciones y Participaciones de Capital	0.00	0.00	0.00	0.00	0.00	0.00
g3) Compra de Títulos y Valores	0.00	0.00	0.00	0.00	0.00	0.00
g4) Concesión de Préstamos.	0.00	0.00	0.00	0.00	0.00	0.00
g5) Inversiones en Fideicomisos, Mandatos y Otros Análogos.	0.00	0.00	0.00	0.00	0.00	0.00
Fideicomiso de Desastres Naturales (informativo)						
g6) Otras Inversiones Financieras	0.00	0.00	0.00	0.00	0.00	0.00
g7) Provisiones para Contingencias y Otras Erogaciones Especiales.	0.00	0.00	0.00	0.00	0.00	0.00
H. Participaciones y Aportaciones.	0.00	0.00	0.00	0.00	0.00	0.00
h1) Participaciones.	0.00	0.00	0.00	0.00	0.00	0.00
h2) Aportaciones.	0.00	0.00	0.00	0.00	0.00	0.00
h3) Convenios.	0.00	0.00	0.00	0.00	0.00	0.00
I. Deuda Pública.	0.00	0.00	0.00	0.00	0.00	0.00
i1) Amortización de la Deuda Pública.	0.00	0.00	0.00	0.00	0.00	0.00
i2) Intereses de la Deuda Pública.	0.00	0.00	0.00	0.00	0.00	0.00
i3) Comisiones de la Deuda Pública.	0.00	0.00	0.00	0.00	0.00	0.00
i4) Gastos de la Deuda Pública.	0.00	0.00	0.00	0.00	0.00	0.00
i5) Costo por Coberturas.	0.00	0.00	0.00	0.00	0.00	0.00
i6) Apoyos Financieros.	0.00	0.00	0.00	0.00	0.00	0.00
i7) Adeudos de Ejercicios Fiscales Anteriores (ADEFAS).	0.00	0.00	0.00	0.00	0.00	0.00
III. Total de Egresos	262,994,849.71	83,433,574.74	346,428,424.45	345,344,113.55	339,860,348.64	1,084,310.90

NOMBRE DEL ENTE PÚBLICO : Secretaría General de Gobierno
Estado Analítico del Ejercicio del Presupuesto de Egresos Detallado – LDF 6b.

Clasificación Administrativa

Del 1 de Enero al 31 de diciembre de 2018
(PESOS)

Concepto	Egresos					Subejercicio
	Aprobado	Ampliaciones / Reducciones	Modificado	Devengado	Pagado	
I. Gasto No Etiquetado	262,994,849.71	65,043,895.65	328,038,745.36	326,954,434.46	321,470,669.55	1,084,310.90
Secretaría General de Gobierno	262,994,849.71	65,043,895.65	328,038,745.36	326,954,434.46	321,470,669.55	1,084,310.90
II. Gasto Etiquetado	0.00	18,389,679.09	18,389,679.09	18,389,679.09	18,389,679.09	0.00
Secretaría General de Gobierno	0.00	18,389,679.09	18,389,679.09	18,389,679.09	18,389,679.09	0.00
III. Total de Egresos	262,994,849.71	83,433,574.74	346,428,424.45	345,344,113.55	339,860,348.64	1,084,310.90

NOMBRE DEL ENTE PÚBLICO : Secretaría General de Gobierno

Estado Analítico del Ejercicio del Presupuesto de Egresos Detallado – LDF 6c.

Clasificación Funcional (Finalidad y Función)

Del 1 de Enero al 31 de diciembre de 2018

(PESOS)

Concepto	Egresos					Subejercicio
	Aprobado	Ampliaciones / Reducciones	Modificado	Devengado	Pagado	
I. Gasto No Etiquetado	262,994,849.71	65,043,895.65	328,038,745.36	326,954,434.46	321,470,669.55	1,084,310.90
A. Gobierno	262,994,849.71	65,025,015.13	328,019,864.84	326,935,553.94	321,451,789.03	1,084,310.90
a1) Legislación	0.00	0.00	0.00	0.00	0.00	0.00
a2) Justicia	0.00	0.00	0.00	0.00	0.00	0.00
a3) Coordinación de la política de gobierno	262,994,849.71	65,025,015.13	328,019,864.84	326,935,553.94	321,451,789.03	1,084,310.90
a4) Relaciones exteriores	0.00	0.00	0.00	0.00	0.00	0.00
a5) Asuntos financieros y hacendarios	0.00	0.00	0.00	0.00	0.00	0.00
a6) Seguridad Nacional	0.00	0.00	0.00	0.00	0.00	0.00
a7) Asuntos de orden público y de seguridad interior	0.00	0.00	0.00	0.00	0.00	0.00
a8) Otros servicios generales	0.00	0.00	0.00	0.00	0.00	0.00
B. Desarrollo Social	0.00	0.00	0.00	0.00	0.00	0.00
b1) Protección ambiental	0.00	0.00	0.00	0.00	0.00	0.00
b2) Vivienda y servicios a la comunidad	0.00	0.00	0.00	0.00	0.00	0.00
b3) Salud	0.00	0.00	0.00	0.00	0.00	0.00
b4) Recreación, cultura y otras manifestaciones sociales	0.00	0.00	0.00	0.00	0.00	0.00
b5) Educación	0.00	0.00	0.00	0.00	0.00	0.00
b6) Protección social	0.00	0.00	0.00	0.00	0.00	0.00
b7) Otros Asuntos Sociales	0.00	0.00	0.00	0.00	0.00	0.00
C. Desarrollo Económico	0.00	0.00	0.00	0.00	0.00	0.00
c1) Asuntos económicos, comerciales y laborales en general	0.00	0.00	0.00	0.00	0.00	0.00
c2) Agropecuaria, silvicultura, pesca y caza	0.00	0.00	0.00	0.00	0.00	0.00
c3) Combustibles y energía	0.00	0.00	0.00	0.00	0.00	0.00
c4) Minería, manufacturas y construcción	0.00	0.00	0.00	0.00	0.00	0.00
c5) Transporte	0.00	0.00	0.00	0.00	0.00	0.00
c6) Comunicaciones	0.00	0.00	0.00	0.00	0.00	0.00
c7) Turismo	0.00	0.00	0.00	0.00	0.00	0.00
c8) Ciencia, tecnología e innovación	0.00	0.00	0.00	0.00	0.00	0.00
c9) Otras industrias y otros asuntos económicos	0.00	0.00	0.00	0.00	0.00	0.00
D. Otras no Clasificadas en Funciones Anteriores	0.00	18,880.52	18,880.52	18,880.52	18,880.52	0.00
d1) Transac. de la deuda pública/costo financiero de la deuda	0.00	0.00	0.00	0.00	0.00	0.00
d2) Transf., part. y aport. entre diferentes niv. y ord. de gob.	0.00	0.00	0.00	0.00	0.00	0.00
d3) Saneamiento del Sistema Financiero	0.00	0.00	0.00	0.00	0.00	0.00
d4) Adeudos de Ejercicios Fiscales Anteriores	0.00	18,880.52	18,880.52	18,880.52	18,880.52	0.00
II. Gasto Etiquetado	0.00	18,389,679.09	18,389,679.09	18,389,679.09	18,389,679.09	0.00
A. Gobierno	0.00	18,389,679.09	18,389,679.09	18,389,679.09	18,389,679.09	0.00
a1) Legislación	0.00	0.00	0.00	0.00	0.00	0.00
a2) Justicia	0.00	0.00	0.00	0.00	0.00	0.00
a3) Coordinación de la política de gobierno	0.00	18,389,679.09	18,389,679.09	18,389,679.09	18,389,679.09	0.00
a4) Relaciones exteriores	0.00	0.00	0.00	0.00	0.00	0.00
a5) Asuntos financieros y hacendarios	0.00	0.00	0.00	0.00	0.00	0.00
a6) Seguridad Nacional	0.00	0.00	0.00	0.00	0.00	0.00
a7) Asuntos de orden público y de seguridad interior	0.00	0.00	0.00	0.00	0.00	0.00
a8) Otros servicios generales	0.00	0.00	0.00	0.00	0.00	0.00
B. Desarrollo Social	0.00	0.00	0.00	0.00	0.00	0.00
b1) Protección ambiental	0.00	0.00	0.00	0.00	0.00	0.00
b2) Vivienda y servicios a la comunidad	0.00	0.00	0.00	0.00	0.00	0.00
b3) Salud	0.00	0.00	0.00	0.00	0.00	0.00
b4) Recreación, cultura y otras manifestaciones sociales	0.00	0.00	0.00	0.00	0.00	0.00
b5) Educación	0.00	0.00	0.00	0.00	0.00	0.00
b6) Protección social	0.00	0.00	0.00	0.00	0.00	0.00
b7) Otros Asuntos Sociales	0.00	0.00	0.00	0.00	0.00	0.00
C. Desarrollo Económico	0.00	0.00	0.00	0.00	0.00	0.00
c1) Asuntos económicos, comerciales y laborales en general	0.00	0.00	0.00	0.00	0.00	0.00
c2) Agropecuaria, silvicultura, pesca y caza	0.00	0.00	0.00	0.00	0.00	0.00
c3) Combustibles y energía	0.00	0.00	0.00	0.00	0.00	0.00
c4) Minería, manufacturas y construcción	0.00	0.00	0.00	0.00	0.00	0.00
c5) Transporte	0.00	0.00	0.00	0.00	0.00	0.00
c6) Comunicaciones	0.00	0.00	0.00	0.00	0.00	0.00
c7) Turismo	0.00	0.00	0.00	0.00	0.00	0.00
c8) Ciencia, tecnología e innovación	0.00	0.00	0.00	0.00	0.00	0.00
c9) Otras industrias y otros asuntos económicos	0.00	0.00	0.00	0.00	0.00	0.00
D. Otras no Clasificadas en Funciones Anteriores	0.00	0.00	0.00	0.00	0.00	0.00
d1) Transac. de la deuda pública/costo financiero de la deuda	0.00	0.00	0.00	0.00	0.00	0.00
d2) Transf., part. y aport. entre diferentes niv. y ord. de gob.	0.00	0.00	0.00	0.00	0.00	0.00
d3) Saneamiento del Sistema Financiero	0.00	0.00	0.00	0.00	0.00	0.00
d4) Adeudos de Ejercicios Fiscales Anteriores	0.00	0.00	0.00	0.00	0.00	0.00
III. Total de Egresos	262,994,849.71	83,433,574.74	346,428,424.45	345,344,113.55	339,860,348.64	1,084,310.90

NOMBRE DEL ENTE PÚBLICO : Secretaría General de Gobierno
Estado Analítico del Ejercicio del Presupuesto de Egresos Detallado – LDF 6d.
Clasificación de Servicios Personales por Categoría
Del 1 de Enero al 31 de diciembre de 2018
(PESOS)

Concepto	Egresos					Subejercicio
	Aprobado	Ampliaciones / Reducciones	Modificado	Devengado	Pagado	
I. Gasto No Etiquetado	248,719,309.52	7,670,326.94	256,389,636.46	256,388,883.84	250,905,118.93	752.62
A. Personal Administrativo y de Servicio Público	248,719,309.52	5,734,503.18	254,453,812.70	254,453,060.08	248,969,295.17	752.62
B. Magisterio	0.00	0.00	0.00	0.00	0.00	0.00
C. Servicios de Salud	0.00	0.00	0.00	0.00	0.00	0.00
c1) Personal Administrativo	0.00	0.00	0.00	0.00	0.00	0.00
c2) Personal Médico, Paramédico y Afín	0.00	0.00	0.00	0.00	0.00	0.00
D. Seguridad Pública	0.00	0.00	0.00	0.00	0.00	0.00
E. Gastos Asociados a la Implementación de Nuevas Leyes Federales o Reformas a las mismas Nombre del Programa o Ley 1	0.00	0.00	0.00	0.00	0.00	0.00
F. Sentencias Laborales Definitivas	0.00	1,935,823.76	1,935,823.76	1,935,823.76	1,935,823.76	0.00
II. Gasto Etiquetado	0.00	18,389,679.09	18,389,679.09	18,389,679.09	18,389,679.09	0.00
A. Personal Administrativo y de Servicio Público	0.00	18,389,679.09	18,389,679.09	18,389,679.09	18,389,679.09	0.00
B. Magisterio	0.00	0.00	0.00	0.00	0.00	0.00
C. Servicios de Salud	0.00	0.00	0.00	0.00	0.00	0.00
c1) Personal Administrativo	0.00	0.00	0.00	0.00	0.00	0.00
c2) Personal Médico, Paramédico y Afín	0.00	0.00	0.00	0.00	0.00	0.00
D. Seguridad Pública	0.00	0.00	0.00	0.00	0.00	0.00
E. Gastos Asociados a la Implementación de Nuevas Leyes Federales o Reformas a las mismas Nombre del Programa o Ley 1	0.00	0.00	0.00	0.00	0.00	0.00
F. Sentencias Laborales Definitivas	0.00	0.00	0.00	0.00	0.00	0.00
III. Total del Gasto en Servicios Personales	248,719,309.52	26,060,006.03	274,779,315.55	274,778,562.93	269,294,798.02	752.62

SISTEMA CONTABLE 2018
RELACIÓN DE BIENES MUEBLES QUE COMPONEN SU PATRIMONIO

Página 1 de 11

Cuenta Pública al 31 de diciembre de 2018

Hora: 12:16:15p. m.

Fecha: 06/02/2019

Código	Descripción del Bien	Valor en Libros
1241	Mobiliario y Equipo de Administración	5,789,488.13
1241 111A0100 0007	5101.- SOFA DE TRES PLAZAS	8,044.25
1241 111A0101 0006	5101.- ESCRITORIO DE UN PEDESTAL	7,136.90
1241 111A0101 0010	5101.- ESCRITORIO SEMIEJECUTIVO DE MADERA	9,008.72
1241 111A0101 0021	5101.- CENTRO ENTRETENIMIENTO EN MADERA MCA. MIXI	4,878.20
1241 111A0101 0025	5101.- ARCHIVERO SEMIEJECUTIVO METALICO 4 GAVETAS	3,243.00
1241 111A0101 0028	5101.- MESA PARA SALA DE JUNTAS	17,962.50
1241 111A0101 0029	5101.- JUEGO DE SALA MODELO VINIPIEL COLOR NEGRO	13,962.50
1241 111A0101 0053	01 ENGARGOLADORA PARA ARILLO METALICO	3,513.25
1241 111A0101 0054	ESCRITORIO EJECUTIVO S/M, S/M, S/S No. DE FACTURA 0628 No. INVENTARIO 2030005004703	3,985.52
1241 111A0102 0011	01 MESA DE TRABAJO MARCA KUKULCAN	9,999.92
1241 111A0102 0017	01 ESCRITORIO SECRETARIAL MOD. 1003 MCA. NAPOLES	3,985.52
1241 111A0102 0021	ESCRITORIO EJECUTIVO S/M, S/M, S/S No. FACTURA 29041 No. INVENTARIO 203005005170	3,967.50
1241 111A0103 0001	5101.- 01 ARCHIVERO DE 4 GAVETAS MD. A-4/G-DM-HOR MCA. ROAL	3,760.50
1241 111A0105 0033	01 ARCHIVERO METALICO C/4 GAVETAS LINEA NOVA MCA. OFIK	3,369.50
1241 111A0105 0069	5101.- 01 MESA DE JUNTA EJECUTIVA MODELO 118XL	4,463.50
1241 111A0105 0083	ARCHIVERO VERTICAL DE 4 GAVETAS/SECRETARIA GENERAL DE GOBIERNO	8,842.84
1241 111A0105 0086	ESCRITORIO SECRETARIAL/SECRETARIA GENERAL DE GOBIERNO	8,740.00
1241 111A0105 0087	ESCRITORIO EJECUTIVO CON ADITAMENTO/SECRETARIA GENERAL DE GOBIERNO	6,645.06
1241 111A0105 0088	ESCRITORIO SEMIEJECUTIVO/SECRETARIA GENERAL DE GOBIERNO	2,595.55
1241 111A0105 0089	CREDENZA/SECRETARIA GENERAL DE GOBIERNO	8,031.60
1241 111A0105 0091	MESA PARA COMPUTADORA/SECRETARIA GENERAL DE GOBIERNO	3,799.00
1241 111A0107 0003	5101.- 01 CONJUNTO PENINSULAR MOD. 402 COLOR CAOBA EN MELAMINA L/IMAGEN	9,149.22
1241 111A0107 0004	5101.- 03 ESCRITORIO DE 1.60 CMS.,MODELO 672 COLOR CAOBA EN MELAMINA L/IMAGEN	11,072.49
1241 111A0107 0005	5101.- 01 SILLÓN EJECUTIVO MOD. 1120 C-PPIEL NEGRO L/EXPRESS	6,999.04
1241 111A0107 0007	5101.- 01 SOFÁ DE 1 PLAZA DN1 EN GAMUZA NEGRA L/EXPRESS	8,980.24
1241 111A0107 0008	5101.- 01 SOFÁ 3 PLAZAS DN3 EN GAMUZA NEGRA L/EXPRESS	12,776.02
1241 111A0107 0009	5101.- 04 SILLÓN DE VISITA TAPIZADO EN PIEL MOD. 1123 C-P L/EXPRESS	21,899.20
1241 111A0107 0010	5101.- 01 SOFÁ DE 2 PLAZAS DN2 EN GAMUZA COLOR NEGRO L/EXPRESS	10,961.46
1241 111A0107 0011	5101.- 02 ESCRITORIO DE 1.20 CMS. COLOR CAOBA EN MELAMINA L/IMAGEN	7,238.22
1241 111A0107 0012	5101.- 01 SILLÓN EJECUTIVO MOD. 1120 C-P PIEL NEGRO L/EXPRESS	6,999.04
1241 111A0107 0014	5101.- 02 CONJUNTO SECRETARIAL DE 1.40 CMS COLOR CAOBA L/BASE	11,183.74
1241 111A0107 0015	5101.- 02 SOFÁ DE UNA PLAZA DN1 TAPIZADO EN GAMUZA COLOR NEGRO L/EXPRESS	17,960.48
1241 111A0107 0016	5101.- 02 SILLÓN DE VISITA TAPIZADO EN PIEL MOD. 1123 C-P L/EXPRESS	10,949.60
1241 111A0107 0017	5101.- 01 SOFÁ 2 PLAZAS DN2 GAMUZA COLOR NEGRO L/EXPRESS	10,961.46
1241 111A0107 0018	5101.- 01 CREDENZA EN CHAPA NATURAL COLOR ENCINO L/XXI	24,610.00
1241 111A0107 0019	5101.- 01 ESCRITORIO EN CHAPA NATURAL COLOR ENCINO L/XXI	29,049.28

SISTEMA CONTABLE 2018
RELACION DE BIENES MUEBLES QUE COMPONEN SU PATRIMONIO

Página 2 de 11

Cuenta Pública al 31 de diciembre de 2018

Hora: 12:16:15p. m.

Fecha: 06/02/2019

Código	Descripción del Bien	Valor en Libros
1241 111A0107 0028	5101.- 12 ESCRITORIO METÁLICO EJECUTIVO 4 GAVETAS MCA. OFIMAGEN	31,902.24
1241 111A0107 0033	5101.- 24 ARCHIVERO METÁLICO 4 GAVETAS, MOD. IR-27 MCA. OFIMAGEN	70,017.60
1241 111A0107 0034	5101.- 03 MESA DE JUNTA GERENCIAL P/6 PERSONAS MOD. AF-4 MCA. OFIMAGEN	7,554.06
1241 111A0109 0001	5101.-ARCHIVERO METÁLICO 4 G. MCA. OFIMAGEN LINEA IRON LP COLOR ARENA F-4916.	2,605.99
1241 111A0109 0004	5101.- ESCRITORIO SECRETARIAL LINEA MILENIUM MARCA GEBESA F-48435	3,021.05
1241 111A0109 0005	5101.- ESCRITORIO SECRETARIAL LINEA MILENIUM MARCA GEBESA F-48435	3,021.05
1241 111A0109 0008	5101.- SILLÓN EMPERADOR VINIL/PIEL NEGRO MODELO A-102 MARCA DELGADO F-48435	10,000.00
1241 111A0109 0012	ESQUINERO/SECRETARIA GENERAL DE GOBIERNO	8,691.45
1241 111A0110 0002	5111.- 01 ESCRITORIO SEMIEJECUTIVO MARCA GEBESA DE 2 PEDESTALES CUATRO GAVETAS FACTURA E 11645	33,540.24
1241 111A0110 0003	5111.-01 ESCRITORIO SECRETERIAL MARCA GEBESA, DE UN PEDESTAL DOS GAVETAS FACTURA E 11646	30,763.20
1241 111A0110 0005	5111.- 01 CAJA FUERTE COMBINACION DIGITAL MODELO CAR-70 MARCA STRONG COLOR NEGRO CORRUGADA FCATURA 511646	11,755.44
1241 111A0110 0038	5111.- 01 BUFETERO PALERMO COLOR AVELLANA C/ RESPALDO S/MARCA F.- 2876	14,500.00
1241 111A0110 0039	5111.- 01 SILLA CARRANZA, COLOR CREMA, TAPIZ AVELLANA ACABADO EN PIEL S/MARCA F.- 2876	3,399.99
1241 111A0110 0040	5111.- 01 MESA SAN PAULO 1.40 X 1.40 X 75CM S/MARCA F.- 2876	11,799.99
1241 111A0110 0041	5111.- 01 SALA PERLA MODELO 321 COLOR VAINILLA, PIEL S/MARCA F.- 2876	24,900.00
1241 111A0110 0042	5111.- MESA LATERAL ASPEN AVELLANA S/MARCA F.-2876	3,199.99
1241 111A0110 0044	5511.- 05 ARCHIVEROS METALICOS VERTICAL 04 GAVETAS F.- 11009	16,144.30
1241 111A0110 0045	5511.- ESCRITORIO SEMIEJECUTIVO 1.52 LINEA MILENIUM, MCA. GEBESA COLOR GRAFITO F.- 1109	2,595.55
1241 111A0110 0046	5511.- 03 JUEGOS DE SALA, CONSTA DE 1, 2 Y 3 PLAZAS MOD. LUTECIA MCA. ALBAR F.- 11009	42,905.25
1241 111A0110 0047	5111.- 01 SOFA DE UNA PLAZA MOD. LUTECIA MCA. ALBAR COLOR CAFE INTERMEZO F.- 11010	3,722.55
1241 111A0110 0048	5511.- 02 SOFA DOS PLAZAS, MOD. LUTECIA MCA. ALBAR MUEBLES F.- 11010	8,816.00
1241 111A0110 0049	5511.- 01 MODULO LINEA SPAZIO MARCA GEBESA COLOR GRAFITO COMPUESTO CON ESCRITORIO TIPO BALA Y CREDENZA CON UN PEDESTAL CON 3 GAVETAS FACTURA E11011	2,664.63
1241 111A0110 0051	5111.- 03 SILLON EJECUTIVO EN PIEL COLOR NEGRO MODELO RP-4310 MARCA REQUIEZ FACTURA E 11012	20,904.36
1241 111A0110 0052	5111.- 01 CREDENZA EJECUTIVA MODELO D-29 MARCA DELGADO, FACTURA E11012	17,052.78
1241 111A0110 0053	5111.-01 SILLON EJECUTIVO MODELO AB-4000 MARCA ALBAR MUEBLES TAPIZADO EN VINIL, COLOR NEGRO FCATURA E11012	4,499.99
1241 111A0110 0054	5111.- 01 SILLON DE VISITA MODELO AB-4010 MARCA ALBAR MUEBLES, TAPIZADO EN VINIL, FACTURA E11013	4,432.99
1241 111A0110 0055	5111.-02 MODULO EJECUTIVO MODELO D-29 LINEA DELGADO, FCATURA E11013	59,443.04
1241 111A0110 0056	5111.- 01 SILLON VISITANTE EN PIEL, COLOR NEGRO, MODELO RP-4315 MARCA REQUIEZ, FACTURA E11014	5,962.40
1241 111A0110 0061	5111.- 02 (CREDENZAS) MODULO DE RECEPCION KUMARA H110 C/FALDONES DE LAMINA PERFORADA FACTURA 12004	8,099.98

Código	Descripción del Bien	Valor en Libros
1241 131A0103 0014	01 SILLON EJECUTIVOS NEGROS 21100 SECRETARIA DE HACIENDA	2,875.00
1241 131A0104 0004	01 ESCRITORIOS SECRETARIALES DE 2 GAVETAS 21100/SECRETARIA DE HACIENDA	3,967.50
1241 131A0105 0001	01 ESCRITORIOS METALICOS SECRETARIALES CON 2 GAVETAS 21100/SECRETARIA DE HACIENDA	3,967.50
1241 131A0105 0005	C.P.U/20100	74,250.41
1241 131A0107 0006	ARCHIVERO VERTICAL 04 GAVETAS, MCA.ROAL, MOD. A-4C 235-00 IPCR	4,768.95
1241 131A0107 0011	MESA DE TRABAJO RECTANGULAR (CONJUNTO SECRETARIAL) C/RODAJAS Y 2 GROMETS MCA.ROAL, F-1297 235-00 IPCR	4,025.74
1241 131A0108 0001	01 CONJUNTO EJECUTIVO COLOR CAOBA (DIRECCON GRAL) F-1663 IPCR	6,654.96
1241 131A0108 0002	01 SILLON EJECUTIVO CON RESPALDO TAPIZADO COLOR NEGRO F-1663 IPCR	6,208.85
1241 131A0108 0003	02 PZAS SILLON DE VISITA DE RESPALDO ALO Y ESTRUCTURA METALICA CROMADO (DIRECCION GRAL.) F-1663 IPCR	5,904.10
1241 131A0108 0008	01 PZA. DE MESA PARA T.V. MCA.ROAL F-1683, IPCR	3,910.00
1241 131A0198 0002	01 ESCRITORIOS SECRETARIALES	7,750.00
1241 311A0101 0030	5151.- IMPRESORA HEWLETT PACKARD DESKJET 930	3,340.00
1241 311A0102 0012	01 SCANNER MARCA EPSON, MOD. PRFECTION 1650	2,679.50
1241 311A0102 0026	5150.- 01 ESTACIÓN TOTAL MCA. PENTAX MOD-R-125 N.	138,580.75
1241 311A0102 0027	IMPRESORA MARCA HEWLETT P MODELO DESKJET 68 SERIE MY54Q4Q041 NO. FACTURA 596 NO. INVENTARIO 203005004551	6,046.70
1241 311A0102 0028	IMPRESORA MARCA HP MODELO LASSER JET SERIE USCB721709 NO. FACTURA 0988/0989 NO. INVENTARIO 203005005104	6,210.00
1241 311A0102 0029	IMPRESORA MARCA HP MODELO 1200 SERIEUSBC722724 NO. FACTURA 0987-0989 NO. INVENTARIO 203005008553	6,210.00
1241 311A0103 0009	10 COMPUTADORAS HACER VERITION 5500 G	144,100.34
1241 311A0104 0006	04 COMPUTADORAS HP COMPAQ BUSSINES	62,762.40
1241 311A0104 0007	5151.- 02 COMPUTADORAS HP WORKSTATION	84,812.50
1241 311A0104 0008	5151.- 01 IMPRESORA FORMATO AMPLIO HEWLETT PACKARD	136,735.00
1241 311A0104 0044	5151.- 01 COMPUTADORA COMPAQ BUSSINES DESKTOP CD7100CMT	21,185.32
1241 311A0104 0045	5151.- 18 IMPRESORAS LASERJET 1320 N	21,574.84
1241 311A0104 0061	14 COMPUTADORAS MARCA LANIX MOD. TITAN 2700	239,085.00
1241 311A0104 0064	22 COMPUTADORAS MARCA LANIX MOD. TITAN 2700	393,921.00
1241 311A0104 0066	19 COMPUTADORAS MARCA LANIX MOD. TITAN 2700	330,372.00
1241 311A0104 0070	5151.- 01 COMPUTADORA PORTÁTIL BUSSINES NOTEBOOK HP COMPAQ	20,513.00
1241 311A0104 0072	5151.- 20 FIRE WALL MARCA CISCO SYSTEMS INIC MOD. PIX 501	203,333.40
1241 311A0104 0073	5151.- 01 EQUIPO PARA VPN MARCA CISCO SYSTEMS INIC MD. TIX-506E	24,178.34
1241 311A0104 0074	5151.- 01 EQUIPO CONCENTRADOR PARA VPN MARCA CISCO SYSTEMS INIC MOD PIX 3005	50,470.03
1241 311A0104 0075	12 TELEFONOS IP MARCA ALCATEL MODELO EASY IP4010	71,027.28
1241 311A0104 0076	02 TELEFONOS IP MARCA ALCATEL MODELO PREMIUM	14,298.26
1241 311A0105 0001	01 COMPUTADORAS HP COMPAQ BUSSINES DESKTOP DC7100	15,356.79
1241 311A0105 0034	5151.- 01 SERVIDOR HEWLETT PACKARD PROLIANT ML 570 G3X3 GHZ 8 MB	16,632.95
1241 311A0105 0049	5151.- 03 IMPRESORA HEWLETT PACKARD LASERJET 1320 Q5928A	21,114.00
1241 311A0105 0054	01 COMPUTADORAS PERSONAL HP COMPAQ BUSSINES DESKTOP DC7600	11,752.43
1241 311A0105 0056	C.P.U. COMPAQ 12 PZA	182,624.51

Código	Descripción del Bien	Valor en Libros
1241 311A0105 0057	MONITOR PARA COMPUTADORA/SECRETARIA GENERAL DE GOBIERNO	3,921.39
1241 311A0105 0058	MOUSE/SECRETARIA GENERAL DE GOBIERNO	3,852.50
1241 311A0106 0014	C.P.U./SECRETARIA DE HACIENDA	64,536.03
1241 311A0107 0002	09 COMPUTADORA PERSONAL MCA. LANIX TITAN	155,560.50
1241 311A0107 0003	01 COMPUTADORA PORTATIL MCA. LANIX MOD. LXEL80	21,275.00
1241 311A0107 0005	09 IMPRESORAS HEWLETT PACKARD LASERJET 2015	58,500.00
1241 311A0107 0011	10 COMPUTADORAS DE ESCRITORIO DELL OPTIPLEX 745	175,950.00
1241 311A0107 0013	06 IMPRESORAS PERSONAL LASSER DELL 1720	37,950.00
1241 311A0110 0003	5150.- IMPRESORA HP LASERJET P1102W RESOLUCION DE 600X600 DPI NEGRO.	2,522.44
1241 311A0110 0008	5151.- 03 COMPUTADORAS DE ESCRITORIO MARCA GATAWEY, MODELO DX4720, FACTURA 0247	38,357.61
1241 311A0110 0010	01 MONITOR DE 17" LCD COLOR NEGRO, MARCA ACER N/S 601000EBF4233, FACTURA 481	2,611.16
1241 311A0111 0001	34 COMPUTADORAS PERSONALES BASICA MARCA LANIX MODELO TITAN HX4140 F-6330-6335	312,364.80
1241 311A0111 0002	01 COMPUTADORAS PORTATIL MOD. PROBO HP 4520S F-13135	15,477.88
1241 331A0102 0001	1 regulador de voltaje marca sola basic modelo microvolt series E02L9530, No. Inv. 2040005022864	312.00
1241 331A0103 0003	06 CPU 211 SECRETARIA DE HACIENDA	99,596.90
1241 331A0104 0001	2 CPU HP compaq business dektop DC71100CMT FACT. 4023-4029/1110 No. Inv. 2040005014665, 204000504693	41,584.00
1241 331A0104 0002	1 CPU HP COMPAQ MODELO DESKTOP DC7100 CMT Fact. 4385/1110 No. Inv. 2040005015463	20,608.00
1241 331A0104 0003	2 cpu hp compaq modelo dektop DC71000 CMT FACT. 4386-4389/1110 No. Inv.2040005015473, 2040005015523	43,953.00
1241 331A0104 0004	1 Escritorio secretarial No. Inv. 2040005016103 Fact. E1716/1110	1,298.35
1241 331A0104 0005	1 cpu hp compaq business modelo dektop DC7100CMT Fact. 20355A/1110 No. Inv. 2040005016456	14,895.88
1241 331A0105 0001	1 cpu hp modelo DC7600 series MXJ54002k3, FACT.62166218/1110 No. Inv.2040005018812	20,240.00
1241 331A0105 0002	1 adaptador de ontaje p/camara fotografica a 360 1/vr sony dcs 707 F/27884. No. Inv. 210006000204	481.61
1241 331A0106 0001	3 computadoras modelos DC7600 HP compaq FACT. 7316-7317/1110 No. Inv. 2040006000317, 2040006000329, 2040006000361	60,409.50
1241 331A0106 0002	1 computadora marca hp compaq modelo DC7600 Fact. 7397-7399/1110 No. Inv. 2040006000397	21,661.40
1241 331A0106 0003	4 monitor marca hewlwt Packard modelo DX2000 serie MXD6130C6F, MXD54409Q9 Y MXD5440BL7 Fact. 1698/1110 No. Inv. 2040006001580, 1588, 1592, 1600	5,796.00
1241 331A0106 0004	1 espejo optico/cabeza panoramica de tripode F/27884 (A), No. Inv. 210006000204	14,640.98
1241 331A0106 0005	1 SOFTWARE actualizacion adobo photoshop C-S2 version 9 en español CD F/4327(A) No. Inv. 2100006000277	2,554.50
1241 331A0106 0006	1 software macromedia flash prof. 1 version B en español F/4327(A). No. Inv. 2100006000278	18,117.15
1241 331A0106 0007	01 COMPUTADORA PORTATIL MCA HP COMPAQ MOD. NX6320 SERIE CNU6342FGV 235-00 IPCR	25,173.50
1241 331A0107 0001	5151.- 01 IMPRESORA PORTÁTIL MARCA HP, MOD. 450 CB	3,335.00
1241 331A0107 0002	1 silla fija marca ergo modelo 2934, No. Inv. 212007000485 Fact.1275/1110	1,496.31

SISTEMA CONTABLE 2018
RELACIÓN DE BIENES MUEBLES QUE COMPONEN SU PATRIMONIO

Página 5 de 11

Cuenta Pública al 31 de diciembre de 2018

Hora: 12:16:15p. m.

Fecha: 06/02/2019

Código	Descripción del Bien	Valor en Libros
1241 331A0107 0003	1 mesa de centro, marca roal, modelo MC-120, No. Inv.2120007000490. Fact.1275/1110	2,102.78
1241 331A0107 0004	1 mesa esquinera marca roal, modelo excepcional, No. Inv.2120007000496, Fact.1275/1110	1,256.38
1241 331A0107 0005	1 conjunto secretarial, marca roal, modelo exepcional, No. Inv.2120007000498, Fact.1275/1110	24,095.95
1241 331A0107 0006	1 conjunto secretarial, marca roal, No. Inv.2120007000686, Fact.1297/1110	4,025.74
1241 331A0107 0007	07 COMPUTADORAS PERSONALES MCA. HP 235-00 IPCR	119,335.50
1241 331A0108 0001	1 cpu, 1 monitor, 1 reclado marca lanix modelo titan fact. 5645-5657/1110 No. Inv. 2110009000767,768,771,772,773,832,836,840	21,523.69
1241 331A0108 0003	01 EQUIPO IMPRESORA DESKJET HP D4360NS, IPCR	19,973.20
1241 331A0108 0004	01 EQUIPO DE IMPRESORA DESKJET HP D4360NS, IPCR	102,982.68
1241 331A0108 0005	01 EQUIPO DE COMPUTO DT HP DC 5850 NS, IPCR	12,834.00
1241 331A0108 0006	01 EQUIPO DE COMPUTO DT HC 5850NS, IPCR	12,834.00
1241 331A0108 0007	01 EQUIPO DE COMPUTO NOTEBOOK HP COMPAK 550, IPCR	14,110.50
1241 331A0109 0001	1 cpu, teclado, mouse, 2 software No. Inv. 2250010000083,85,86,95,96	25,968.06
1241 331A0109 0002	1 cpu, teclado, mouse, No. Inv. 2250010000087.89.90	30,475.00
1241 331A0109 0003	1 impresora samsung ML-2855ND LASER Serie 14FWBKES300479 F/1779 No. Inv.2250010000098	3,335.00
1241 331A0109 0004	1 impresora samsung ML-2510 LASER serie 3V27BACS700170 F/1779. No. Inv.2250010000099	1,380.00
1241 331A0109 0005	02 IMPRESORAS HP LASSER JET1300L, IPCR	7,233.50
1241 331A0109 0006	03 CPU HP COMPAQ BUSSINESS, IPCR	37,218.60
1241 331A0110 0001	1 escritorio secretarial marca ofimagen modelo AF-10, No. Inv. 2110010000212 Fact. 6378-6382/1110	1,894.66
1241 331A0110 0002	1 modulo peninsular secretarial marca gebesa modelo L base cilindrica, No. Inv. 2110010000667, Fact.11083-11085/1110	2,382.91
1241 331A0110 0003	MONITOR AOC DE 21" LCD F-22 DIGITAL DVD-1, IPCR	2,569.72
1241 331A0110 0004	01 MONITOR BENQ 20" LCD 1600x900 , IPCR	2,424.40
1241 331A0110 0005	01 IMPRESORA LASER COLOR CP3525N, IPCR	22,005.20
1241 331A0110 0006	03 SCANNER HP 5590, IPCR	16,799.12
1241 331A0110 0007	01 UNIDAD DE RESPALDO MODELO KS-1500, IPCR	5,800.00
1241 331A0110 0008	02 IMPRESORAS MARCA SAMSUNG ML-2855ND, IPCR	12,296.00
1241 331A0110 0009	05 COMPUTADORAS PERSONALES SMALL FOR HP, IPCR	69,165.00
1241 331A0110 0010	01 SERVIDOR MARCA DELL POWEREDGE T710, IPCR	136,912.24
1241 331A0110 0011	02 COMPUTADORAS MARCA DELL MOD OPTIPLEX 780MT, IPCR	30,988.00
1241 331A0110 0012	01 CPU MCA HP MOD. XW4200 SERIE 2UA4450BEN, IPCR	53,820.00
1241 331A0110 0013	01 CPU MCA HP MOD. XW4200 SERIE 2UA4450BFJ, IPCR	53,820.00
1241 331A0111 0001	03 PZAS. COMPUTADORAS PORTATIL MCA. TOSHIBA C650SP4166M , IPCR	40,300.14
1241 331A0111 0002	01 IMPRESORA LASSER SAMSUNG ML 3310DN,30 PPM, IPCR	3,199.86
1241 331A0114 0001	1 Equipo servidor medio Marca Lenovo Mod. THINKSERVER RD640 Tipo Rack No. Inv. 1138014000014, 1138014000091, 092,93,94,135,136,137,215,216,217,218,336,338,342,525,560,561,566,572,573, 1138015000054102,103,104,105	114,905.79
1241 331A0114 0002	3 portatil, 3 software, licencia software 1, 4 CPU, 4 Monitor, 4 teclados, 3 mouse, 1 impresora, videoprojector 2	214,296.51
1241 331A0116 0001	1 Disco duro externo 2 TB Adata HV620 Dashdrive 2.5 No. inv 1138016000005 F/C 1365	2,927.11

SISTEMA CONTABLE 2018
RELACIÓN DE BIENES MUEBLES QUE COMPONEN SU PATRIMONIO

Página 6 de 11

Cuenta Pública al 31 de diciembre de 2018

Hora: 12:16:15p. m.

Fecha: 06/02/2019

Código	Descripción del Bien	Valor en Libros
1241 331A0116 0002	1 Teclado Magic Keyboard Español APPLE Inalambrico F/C 1365 No. Inv. 1138016000006	2,699.32
1241 911A0101 0003	02 FRIGOBAR	5,635.00
1241 911A0101 0007	5191.- 01 ENGARGOLADORA PARA ARILLO DE PLASTICO	3,638.25
1241 911A0101 0008	FRIGOBAR MARCA GENERAL EL S/M, SERIE 00112A18839 No. FACTURA 872 No. INVENTARIO 2030005008553	2,817.50
1241 911A0102 0002	5191.- 01 REFRIGERADOR MCA. MABE RM 62WB	3,799.00
1241 911A0104 0001	5191.- 01 DESTRUCTORA DE DOCUMENTOS	3,427.00
1241 911A0106 0001	5191.- 01 CAJA FUERTE INCENDIO DE 3.8 PIES ART 712075	4,071.39
1241 911A0106 0004	5191.- 01 RELOJ CHECADOR ELECTRONICO MCA. SEIKO R-350	3,331.55
1241 911A0109 0001	ESTRUCTURA METALICA S/M, S/S, No. DE FACTURA 0670 CARPA DE 6 X 10 MTS. No. INVENTARIO 2010011000002	17,020.00
1241 911A0109 0002	ESTRUCTURA METALICA S/M, S/S, No. DE FACTURA 0670 CARPA DE 6 X 10 MTS. No. INVENTARIO 2010011000003	17,020.00
1241 911A0109 0003	ESTRUCTURA METALICA S/M, S/S, No. DE FACTURA 0670 CARPA DE 6 X 10 MTS. No. INVENTARIO 2010011000004	9,522.00
1241 911A0109 0004	ESTRUCTURA METALICA S/M, S/S, No. DE FACTURA 0670 CARPA DE 6 X 10 MTS. No. INVENTARIO 2010011000005	6,348.00
1241 911A0110 0003	5191.- 01 FRIGOBAR LG F.- 272	3,800.00
1241 911A0110 0010	02 MAQUINAS DE ESCRIBIR ELECTRICA MOD. GX6750 MARCA BROTHER SERIE K9K944286 Y K9K944098 FACTURA 49995	5,722.38
1241 911A0111 0001	5191.- 1 FRIGOBAR LG COLOR GRIS OXFORD	3,596.00
1241 931A0108 0001	01 REFRIGERADOR DE 7 PIES MCA ACROS MOD. ARP07PXL COLOR BLANCO, IPCR	4,258.45
1241 931A0108 0002	01 FRIGO-BAR DE 5 PIES MCA. WHISPOOL, MOD. WS-5501Q COLOR BLANCO, IPCR	3,232.01
1241 931A0108 0003	01 ENGARGOLADORA P/ARILLO METALICO MINI WIRE GBC, IPCR	4,156.56
1241 931A0110 0001	RELOJ CHECADOR HUELLA DIGITAL C/CODIGO 063466, IPCR	3,889.99
1241 931A0110 0002	01 GUILLOTINA DE 18" CMB EN MADERA, IPCR	3,438.82
1242	Mobiliario y Equipo Educativo y Recreativo	201,787.67
1242 111A0100 0004	TELEVISOR A COLOR MARCA SONY MODELO KV-21FE12, SERIE 4053170 No. DE FACTURA 3961 No. INVENTARIO 2030005004498	6,519.50
1242 111A0101 0006	5103.- TELEVISOR DE 21" WEGA PANTALLA PLANA MCA. SONY	3,778.80
1242 111A0101 0007	5103.- MICROCOMPONENTE SCAK-185 MCA. PANASONIC	3,433.19
1242 111A0101 0008	5103.- TELEVISOR DE 27" STEREO MTS SHARP	4,023.33
1242 111A0101 0011	5103.- TELEVISOR COLOR 21" SONY KV-21ME43	2,907.03
1242 111A0101 0012	TELEVISOR A COLOR MARCA SONY MODELO KB14MB1215, SERIE 4003289 No. DE FACTURA 0107831 No. INVENTARIO 2030005004759	2,907.02
1242 111A0101 0013	TELEVISOR A COLOR MARCA SONY MODELO KY-27TS27, S/S No. DE FACTURA 010783 No. INVENTARIO 2030005005747	2,907.02
1242 111A0102 0001	01 CAMARAS FOTOGRAFICAS MARCA MINOLTA MOD. HT-SI	5,750.00
1242 111A0102 0007	5103.- CAMARA FOTOGRAFICA DIGITAL DSC-F707	67,712.00
1242 111A0102 0008	5103.- TELEVISOR DE 21" MODELO CL21K3W SONIDO STEREO	8,435.25
1242 111A0103 0003	01 VIDEOCASETERA MCA. SAMSUNG	2,873.85
1242 111A0103 0004	TELEVISOR A COLOR MARCA SAMSUNG MODELO KT14F2, SERIE BCCNA02995B No. DE FACTURA 3107 No. INVENTARIO 2030005004454	6,248.75
1242 111A0104 0002	5103.- CAMARA FOTOGRAFICA DIGITAL MOD. FINEPIX S3000 MCA. FUJ	5,232.50
1242 111A0104 0011	5211.- CAÑON DE PROYECCION MARCA OPTOMA	25,052.75

Código	Descripción del Bien	Valor en Libros
1242 111A0105 0004	GRABADORA REPORTERA/SECRETARIA GENERAL DE GOBIERNO	13,806.00
1242 111A0106 0001	5103.- 01 CÁMARA FOTOGRÁFICA MARCA SONY MOD. DSC-540	3,870.00
1242 111A0107 0001	5103.- 01 MINICOMPONENTE MCA. SONY MOD. MHC-13G290	3,105.00
1242 111A0109 0002	CAMARA DIGITAL/SECRETARIA GENERAL DE GOBIERNO	4,500.01
1242 131A0108 0002	01 PANTALLA MARCA SONY DE 32" LCD, IPCR	14,950.00
1242 131A0110 0001	VIDEO PROYECTOR SONY MODELO VPL-ES7 , IPCR	8,799.00
1242 331A0111 0001	03 CAMARAS FOTOGRAFICAS SONY CYBERSHOT W510 12.1 MP 2.7 LCD PANORAMICA PLATA, IPCR	4,976.67
1244	Vehículos y Equipo de Transporte	11,189,725.78
1244 111A0102 0004	5301.- 01 UNIDAD MARCA CHEVROLETT	371,478.00
1244 111A0102 0006	01 JEEP TIPO LIBERTY MODELO 2003 No. ECONOMICO 1J4GK48K53W555902 No. ECONOMCO 20300050143	248,500.00
1244 111A0102 0009	UNIDAD MARCA VOLKSWAGEN SEDAN MODELO 2003 FACT.364	74,241.00
1244 111A0102 0011	UNIDAD MARCA VOLKSWAGEN SEDAN MODELO 2003 FACT.370	74,241.00
1244 111A0102 0012	UNIDAD MARCA VOLKSWAGEN SEDAN MODELO 2003 FACT.371	74,241.00
1244 111A0102 0015	UNIDAD MARCA VOLKSWAGEN SEDAN MODELO 2003 FACT.422	74,241.00
1244 111A0102 0018	UNIDAD MARCA VOLKSWAGEN SEDAN MODELO 2003 FACT.111707	63,000.00
1244 111A0102 0020	10943 A DODGE CUSTOM 2002 2M310185 20300050128	134,200.00
1244 111A0102 0021	UNIDAD MARCA VOLKSWAGEN SEDAN MODELO 2003 FACT.111838	63,000.00
1244 111A0102 0022	UNIDAD MARCA VOLKSWAGEN SEDAN MODELO 2003 FACT.111710	63,000.00
1244 111A0102 0025	UNIDAD MARCA VOLKSWAGEN SEDAN MODELO 2003 FACT.111698	63,000.00
1244 111A0102 0027	01 DODGE TIPO PICK-UP MODELO 2002 No. SERIE 3B7HC16X02M300870 No. ECONOMICO 20300050107	132,000.00
1244 111A0102 0028	01 DODGE TIPO PICK-UP MODELO 2002 No. SERIE 3B7HC16X62M310188 No. ECONOMICO 20300050133	132,000.00
1244 111A0102 0031	01 DODGE TIPO PICK-UP MODELO 2002 No. SERIE 3B7HC16X72M310649 No. ECONOMICO 20300050150	134,200.00
1244 111A0102 0032	01 DODGE TIPO PICK-UP MODELO 2002 No. SERIE 3B7HC16X22M300871 No. ECONOMICO 20300050124	134,200.00
1244 111A0102 0033	01 DODGE TIPO PICK-UP MODELO 2002 No. SERIE 3B7HC16X92M311513 No. ECONOMICO 20300050126	134,200.00
1244 111A0102 0034	01 DODGE TIPO PICK-UP MODELO 2002 No. SERIE 3B7HC16X02M311514 No. ECONOMICO 20300050127	134,200.00
1244 111A0104 0004	5301.- 01 UNIDAD VOLKSWAGEN JETA EUROPA	184,948.00
1244 111A0104 0007	5301.- 01 UNIDAD MCA. VOLKSWAGEN PONTER CITY MOD. 2005	79,000.00
1244 111A0104 0008	01 JEEP TIPO JEEP MODELO 2004 No. DE SERIE 1J4FA39S34P797400 No. DE SERIE 20300050169	234,000.00
1244 111A0104 0009	01 JEEP TIPO JEEP MODELO 2004 No. DE SERIE 1J4FA39S84P797411 No. ECONOMICO 20300050168	234,000.00
1244 111A0107 0001	01 SUBURBAN CHEVROLET 4X2 COLOR NEGRO MODELO 2007 No. DE SERIE 3GNFC16J97G269683	489,143.00
1244 111A0107 0003	01 FORD TIPO PICK-UP MODELO 2007 No. DE SERIE 3FTGF17207MA27815 No. ECONOMICO 21000070002	162,000.00
1244 111A0107 0004	01 FORD TIPO PICK-UP MODELO 2007 No. DE SERIE 3FTGF17227MA27816 No. ECONOMICO 21000070003	162,000.00
1244 111A0107 0005	01 FORD TIPO PICK-UP MODELO 2007 No. DE SERIE 3FTGF17247MA27817 No. ECONOMICO 21000070004	162,000.00
1244 111A0107 0006	01 FORD TIPO PICK-UP MODELO 2007 No. DE SERIE 3FTGF17297MA27828 No. ECONOMICO 21000070005	162,000.00

Código	Descripción del Bien	Valor en Libros
1244 111A0107 0007	01 FORD TIPO PICK-UP MODELO 2007 No. DE SERIE 3FTGF17267MA27821 No. ECONOMICO 21000070006	162,000.00
1244 111A0107 0008	01 FORD TIPO PICK-UP MODELO 2007 No. DE SERIE 3FTGF17247MA27820 No. ECONOMICO 21000070007	162,000.00
1244 111A0107 0009	01 FORD TIPO PICK-UP MODELO 2007 No. DE SERIE 3FTGF17277MA26709 No. ECONOMICO 21000070008	162,000.00
1244 111A0107 0010	01 FORD TIPO PICK-UP MODELO 2007 No. DE SERIE 3FTGF17277MA27827 No. ECONOMICO 21000070010	162,000.00
1244 111A0107 0011	01 FORD TIPO PICK-UP MODELO 2007 No. DE SERIE 3FTGF172X7MA27823 No. ECONOMICO 21000070012	162,000.00
1244 111A0107 0012	01 FORD TIPO PICK-UP MODELO 2007 No. DE SERIE 3FTGF17227MA27797 No. ECONOMICO 21000070013	162,000.00
1244 111A0107 0013	01 FORD TIPO PICK-UP MODELO 2007 No. DE SERIE 3FTGF17257MA26711 No. ECONOMICO 21000070014	162,000.00
1244 111A0107 0014	01 FORD TIPO PICK-UP MODELO 2007 No. DE SERIE 3FTGF17247MA27803 No. ECONOMICO 21000070015	162,000.00
1244 111A0107 0015	01 FORD TIPO PICK-UP MODELO 2007 No. DE SERIE 3FTGF17297MA27800 No. ECONOMICO 21000070016	162,000.00
1244 111A0107 0016	01 FORD TIPO PICK-UP MODELO 2007 No. DE SERIE 3FTGF17237MA27842 No. ECONOMICO 21000070017	162,000.00
1244 111A0107 0017	01 FORD TIPO PICK-UP MODELO 2007 No. DE SERIE 3FTGF17207MA27829 No. ECONOMICO 21000070018	162,000.00
1244 111A0107 0018	01 FORD TIPO PICK-UP MODELO 2007 No. DE SERIE 3FTGF17287MA27836 No. ECONOMICO 21000070019	162,000.00
1244 111A0107 0019	01 FORD TIPO PICK-UP MODELO 2007 No. DE SERIE 3FTGF17277MA27830 No. ECONOMICO 21000070020	162,000.00
1244 111A0107 0020	01 FORD TIPO PICK-UP MODELO 2007 No. DE SERIE 3FTGF17247MA27834 No. ECONOMICO 21000070021	162,000.00
1244 111A0107 0021	01 FORD TIPO PICK-UP MODELO 2007 No. DE SERIE 3FTGF17267MA27835 No. ECONOMICO 21000070022	162,000.00
1244 111A0110 0001	5411.- 01 UNIDAD FORD RANGER XL MODELO 2010 PICK UP, COLOR BCO. OXFORD BC SERIE 8AFER5AD8A6315887 FACTURA 32552	198,206.00
1244 111A0110 0002	5411.- 01 UNIDAD CAMIONETA FORD RANGER XL, MODELO 2010, TIPO PICK UP, COLOR BCO. OXFORD BC, SERIE: 8AFER5AD8A6298251, FACTURA 32510	198,206.00
1244 111A0110 0003	5411.- 01 UNIDAD CAMIONETA MARCA FORD RANGER XL, TIPO PICK UP, COLOR BCO. OXFORD BC, SERIE: 8AFER5AD2A6317151, FACTURA 32513	198,206.00
1244 111A0110 0004	5411.- 01 UNIDAD FORD RANGER XL, TIPO PICK UP, MODELO 2010, COLOR BCO. OXFORD BC, SERIE: 8AFER5AD8A6316974, FACTURA 32548	198,206.00
1244 111A0110 0005	5411.- 01 UNIDAD FORD RANGER XL, TIPO PICK UP, MODELO 2010, COLOR BCO. OXFORD BC, SERIE: 8AFER5AD8A63169788, FACTURA 32549	198,206.00
1244 111A0110 0007	5411.- 01 UNIDAD FORD RANGER XL, TIPO PICK UP, MODELO 2010, COLOR BCO. OXFORD BC, SERIE: 8AFER5AD8A6316960, FACTURA 32551	198,206.00
1244 111A0110 0008	5411.- 01 UNIDAD FORD RANGER XL, TIPO PICK UP, MODELO 2010, COLOR BCO. OXFORD BC, SERIE: 8AFER5AD8A6316982, FACTURA 32550	198,206.00
1244 111A0110 0009	5411.- 01 UNIDAD FORD RANGER XL, TIPO PICK UP, MODELO 2010, COLOR BCO. OXFORD BC, SERIE: 8AFER5AD8A6319396, FACTURA 32511	198,206.00
1244 111A0110 0010	5411.- 01 UNIDAD FORD RANGER XL, TIPO PICK UP, MODELO 2010, COLOR BCO. OXFORD BC, SERIE: 8AFER5AD6A6317153, FACTURA 32514	198,206.00
1244 111A0184 0001	FACTURA 2493 MARCA JEEP WAGONEER TIPO GRAND WAGONEER MODELO 1984 SERIE 4N6G-03683 No. ECONÓMICO 20300050001	3,986.81
1244 111A0190 0001	FACTURA A 0762 MARCA FORD TIPO PICK UP CUSTOM MODELO 1990 SERIE AC2LHJ-67291 No. ECONÓMICO 20300050017	31,000.00
1244 111A0191 0001	FACTURA 1810 MARCA DODGE TIPO CUSTOM MODELO 1991 SERIE MM030759 No. ECONÓMICO 20300050022	54,900.00

Código	Descripción del Bien	Valor en Libros
1244 111A0194 0001	FACTURA B 1215 MARCA VOLKSWAGEN TIPO COMBI MODELO 1994 SERIE 23R0004046 No. ECONOMICO 20300050039	58,930.00
1244 111A0197 0002	01 CHEVROLET TIPO PICK-UP MODELO 1998 No. DE SERIE 1GCEC2476WZ133334 No. DE ECONOMICO 20300050064	100,050.00
1244 111A0198 0004	FACTURA 56610 MARCA VOLKSWAGEN TIPO SEDÁN MODELO 1998 SERIE 3VWS1E1B6WM510097 No. ECONOMICO 20300050060	51,405.00
1244 111A0198 0005	FACTURA B 3403 MARCA VOLKSWAGEN TIPO SEDÁN MODELO 1998 SERIE 3VWS1E1B4WM510616 No. ECONOMICO 20300050055 51,543.00	51,543.00
1244 111A0198 0008	01 VOLKSWAGEN TIPO SEDAN, MODELO 1998 No.SERIE 3VWS1E1B5WM510706	51,405.00
1244 111A0198 0009	01 DODGE TIPO PICK-UP MODELO 1998 No. DE SERIE WM263295 No. ECONOMICO 20300050074	170,000.00
1244 111A0198 0010	01 DODGE TIPO PICK-UP MODELO 1998 No. DE SERIE WM248332 No. ECONOMICO 20300050077	170,000.00
1244 111A0198 0014	01 VOLKSWAGEN TIPO SEDAN MODELO 1999 No. DE SERIE 3VWS1A1B5XM500588 No. ECONOMICO 20300050082	64,124.00
1244 131A0102 0004	10404 A DODGE CUSTOM 2002 2M296411 20300050261/ SECRETARIA DE DESARROLLO RURAL	139,400.00
1244 131A0108 0001	01 NISSAN MODELO 2008 NUMERO DE SERIE JN8AT18TX8W508599	272,900.00
1244 131A0109 0001	01 VOLKSWAGEN TIPO SEDAN, MOPD. 2003, PLACA DPP-6400, IPCR	74,241.00
1244 131A0109 0005	01 VOLKSWAGEN SEDAN 1997, DPL-4065 SERIE 3VWZZZ113VM5227239, IPCR	49,984.99
1244 131A0109 0006	01 CHEVROLET PICK-UP 2003 DA-44347 SERIE 1GCEC14X53Z184183, IPCR	151,905.00
1244 131A0109 0007	01 CHEVROLET CHEVY 2008 DPL-4068 SERIE; 3G1SE51X78S115601, IPCR	90,583.00
1244 131A0110 0001	UNIDAD MARCA JEEP PATRIOT LIMITED4X4 COLOR BLANCO MODELO 2009 CVT. SERIE 9D177507, F-12143	293,900.00
1244 131A0110 0003	01 FORD RANGER TIPO PICK-UP DOBLE CABINA MOD.2008 SERIE 8AFDT50D986114916, PLACAS DPL-44346, IPCR	179,500.00
1244 131A0110 0004	01 DODGE RAM 2500 ST (4X4) TIPO PICK-UP CABINA REGULAR, MOD.2007, SERIE:7J586784, PLACAS DA-44346, IPCR	216,000.00
1244 131A0115 0001	01 NISSAN TIPO ARMADA ADVANCE, MOD.2013, COLR NEGRO No-. DE SERIE 5N1AA0ND5DN609019, NUM, DE MOTOR VK56890199Z, IPCR	347,400.00
1244 131A0194 0005	01 FORD MERCURY MOD/1994, S/1MELM504XR6-638471	86,087.08
1244 131A0194 0006	01 VOLKSWAGEN TIPO SEDAN AÑO 1994 No. DE SERIE 11R0043976 No. ECONOMICO 20300050033	25,888.90
1244 131A0198 0005	VOLSWAGEN NUMERO ECONOMICO 20500050172 MODELO 1998 NUMERO DE FACTURA 56571 NUM. DE SERIE 3VWS1E1B1WM510704	51,405.00
1244 13581115 0001	01 NISSAN TIPO ARMADA ADVANCE, MOD.2013, COLOR NEGRO No. DE SERIE 5N1AA0ND5DN609019, No. DE MOTOR VK56890199Z, IPCR	216,300.00
1246	Maquinaria, Otros Equipos y Herramientas	723,798.84
1246 231A0111 0001	01 EQUIPO DE AIRE ACONDICIONADO TIPO MINI SPLIT DE 36000 BTU MCA. YORK. IPCR	18,500.00
1246 411A0103 0001	5641.- 02 AIRES ACONDICIONADO NARCA WHIRPOOL	9,596.20
1246 411A0104 0026	01 VENTANA MIRAGE 26000 BTU	10,092.00
1246 411A0105 0042	01 UNIDAD DE VENTANA 18000 BTU'S	5,295.90
1246 411A0109 0002	5641.- MINISPLIT SJ 1200 BTU 220V FR F-25665	5,922.50
1246 411A0109 0003	5641.- MINISPLIT SJ 1200 BTU 220V FR F-25665	5,922.50
1246 411A0109 0004	5641.- MINISPLIT SJ 1200 BTU 220V FR F-25665	5,922.50
1246 411A0109 0005	5641.- MINISPLIT SJ 1200 BTU 220V FR F-25665	5,922.50
1246 411A0109 0006	5641.- MINISPLIT SJ 1200 BTU 220V FR F-25665	5,922.50
1246 411A0109 0007	5641.- MINISPLIT SJ 1200 BTU 220V FR F-25665	5,922.50

SISTEMA CONTABLE 2018
RELACIÓN DE BIENES MUEBLES QUE COMPONEN SU PATRIMONIO

Página 10 de 11

Cuenta Pública al 31 de diciembre de 2018

Hora: 12:16:15p. m.

Fecha: 06/02/2019

Código	Descripción del Bien	Valor en Libros
1246 411A0109 0008	5641.- MINISPLIT SJ 1200 BTU 220V FR F-25665	5,922.50
1246 411A0109 0009	5641.- AIRE ACONDICIONADO TIPO MINI SPLIT 12000 BTU MARCA TRANE F-287	6,175.50
1246 411A0109 0010	5641.- AIRE ACONDICIONADO TIPO MINI SPLIT 12000 BTU MARCA TRANE F-287	6,175.50
1246 411A0109 0011	5641.- AIRE ACONDICIONADO TIPO MINI SPLIT 12000 BTU MARCA TRANE F-287	6,175.50
1246 411A0109 0012	5641.- AIRE ACONDICIONADO TIPO MINI SPLIT 12000 BTU MARCA TRANE F-287	6,175.50
1246 411A0109 0013	5641.- 01 AIRE ACONDICIONADO TIPO MINI SPLIT 36000 BTU MARCA TRANE FACT. 291	28,000.00
1246 411A0109 0014	AIRE ACONDICIONADO/SECRETARIA GENERAL DE GOBIERNO	44,252.00
1246 411A0110 0001	5641.- 14 EQUIPOS DE AIRE ACONDICIONADO MARCA TRANE, TIPO MINISPLIT DE 12000 BTU	97,440.00
1246 411A0110 0002	5641.- 01 ESQUIPODE AIRE ACONDICIONADO MARCA MIRAGE, TIPO MINISPLIT DE 18000 BTU SERIE: 5MEC18213800368	12,760.00
1246 411A0110 0004	39 JUEGOS DE EQUIPO DE AIRE ACONDICIONADO TIPO MINISPLIT DE 1200 BTUS NO FACTURA	149,540.82
1246 411A0110 0005	5641.- 12 JUEGOS DE EQUIPOS DE AIRE ACONDICIONADO TIPO MINISPLIT DE 36000 BTUS NO. FACTURA	130,500.00
1246 411A0111 0001	5621.- 01 AIRE ACONDICIONADO TIPO MINI SPLIT 36000 BTUS MCA-YOR S-YHEA36FS-ADF F-121	14,000.00
1246 411A0111 0002	03MINISPLIT A.A. WESTINGHOUSE WIXL-12KN1 EVAPORADORA 12000 BTUS 220 VOLT F-106	16,783.14
1246 411A0111 0003	03 MINISPLIT A.A. WESTINGHOUSE WICHPL-12KCR1 CONDENSADORA 12000 BTUS 220 VOLT F-106	16,783.14
1246 411A0111 0004	5640. 1 AIRE ACONDICIONADO TIPO MINISPLIT MCA. TRANE MOD. CMPRN122C. DE 12000 BTUS.FACTURA NO.362	6,380.00
1246 431A0108 0002	AIRE ACONDICIONADO/20107	6,199.99
1246 431A0108 0005	01 EVAPORADORA DE 12,000 BTUS 220 MD SMEC 1221 S-J808700360 IPCR	5,149.50
1246 431A0108 0006	01 EVAPORADORA DE 12,000 BTUS 220 MD SMEC 1221 S-J808700258, IPCR	5,149.50
1246 431A0108 0007	01 EVAPORADORA DE 12,000 BTUS 220 MD SMEC 1221 S-JF806802942, IPCR	4,650.00
1246 431A0108 0008	01 EVAPORADORA DE 12,000 BTUS 220 MD SMEC 1221 S-J806802942, IPCR	4,650.00
1246 431A0108 0009	01 EVAPORADORA DE 12,000 BTUS 220 MD SMEC 1221 S-J805801862, IPCR	6,495.00
1246 431A0108 0010	01 EVAPORADORA DE 12,000 BTUS 220 MD SMEC 1221 S-J803803525, IPCR	6,495.03
1246 431A0108 0012	01 MINISPLIT DE 260,000 BTUS, IPCR	18,800.00
1246 431A0110 0004	01 EQUIPO DE MINI SPLIT DE 12,000 BTUS 220/1F/60hz S-120019, IPCR	5,509.81
1246 431A0110 0005	01 EQUIPO DE MINI SPLIT DE 12,000 BTUS 220/1F/60hz S-120007, IPCR	5,509.81
1246 431A0110 0006	01 EQUIPO DE MINI SPLIT DE 12,000 BTUS 220/1F/60hz S-120044, IPCR	5,509.81
1246 431A0110 0007	01 EQUIPO DE MINI SPLIT DE 12,000 BTUS 220/1F/60hz S-150049, IPCR	5,509.81
1246 511A0110 0001	5650.- 06 FAX TERMICO BROTHER 275.	12,876.00
1246 511A0110 0004	5151.- 01 FAX TERMICO MARCA BROTHER MODELO FAX-275 FACTURA 01149	2,552.00
1246 511A0110 0005	5151.- 01 FAX MARCA BROTHER MOD-275 FACTURA 0557	2,659.88

SISTEMA CONTABLE 2018

RELACIÓN DE BIENES MUEBLES QUE COMPONEN SU PATRIMONIO

Cuenta Pública al 31 de diciembre de 2018

Página 11 de 11

Hora: 12:16:15p. m.

Fecha: 06/02/2019

Código	Descripción del Bien	Valor en Libros
---------------	-----------------------------	------------------------

SISTEMA CONTABLE 2018

RELACIÓN DE BIENES INMUEBLES QUE COMPONEN SU PATRIMONIO

Cuenta Pública al 31 de diciembre de 2018

Página 1 de 1

Hora: 12:16:23p. m.

Fecha: 06/02/2019

Código	Descripción del Bien	Valor en Libros
--------	----------------------	-----------------

No presenta saldos a la fecha

SISTEMA CONTABLE 2018

RELACIÓN DE ACTIVOS INTANGIBLES QUE COMPONEN SU PATRIMONIO

Cuenta Pública al 31 de diciembre de 2018

Página 1 de 1

Hora: 12:16:30p. m.

Fecha: 06/02/2019

Código	Descripción del Bien	Valor en Libros
1251	Software	68,978.15
1251 13000206 0001	1 software tour 1.30 profesional F/27253 No. Inv.210006000215	7,619.90
1251 131A0110 0001	1 SQL SERVER STANDAR 2008, IPCR	21,924.00
1251 131A0110 0002	01 WINDOWS 2008 SERVER STANDAR ESPAÑOL, IPCR	17,400.00
1251 131A0110 0003	05 OFFICE SMALL BUSSINES 2007 OEM, IPCR	22,034.25