

SISTEMA CONTABLE 2018
ESTADO DE SITUACIÓN FINANCIERA
AL 31 DE DICIEMBRE DEL 2018

 Página 1 de 1
 Fecha: 07/02/2019

ACTIVO	2018	2017	PASIVO	2018	2017
ACTIVO			PASIVO		
Activo Circulante			Pasivo Circulante		
Efectivo y Equivalentes	23,430,319.45	315,084,590.49	Cuentas por Pagar a Corto Plazo	266,514,418.81	540,291,662.36
Derechos a Recibir Efectivo o Equivalentes	10,416,338.30	40,589,573.88	Documentos por Pagar a Corto Plazo		
Derechos a Recibir Bienes o Servicios		2,361,142.31	Porción a Corto Plazo de la Deuda Pública a Largo Plazo		
Inventarios			Títulos y Valores a Corto Plazo		
Almacenes			Pasivos Diferidos a Corto Plazo		
Estimación por Pérdida o Deterioro de Activos Circulantes			Fondos y Bienes de Terceros en Garantía y/o Administración a Corto Plazo		
Otros Activos Circulantes			Provisiones a Corto Plazo		
			Otros Pasivos a Corto Plazo		
			Total de Pasivos Circulantes	266,514,418.81	540,291,662.36
Total de Activos Circulantes	33,846,657.75	358,035,306.68	Pasivo No Circulante		
Activo No Circulante			Cuentas por Pagar a Largo Plazo		1,902,273.50
Inversiones Financieras a Largo Plazo			Documentos por Pagar a Largo Plazo		
Derechos a Recibir Efectivo o Equivalentes a Largo Plazo		3,343,104.44	Deuda Pública a Largo Plazo		
Bienes Inmuebles, Infraestructura y Construcciones en Proceso	324,379,334.50	312,756,597.59	Pasivos Diferidos a Largo Plazo		
Bienes Muebles	836,229,057.68	655,448,747.55	Fondos y Bienes de Terceros en Garantía y/o Administración a Largo Plazo		272,620.43
Activos Intangibles	11,946,687.59	4,157,802.29	Provisiones a Largo Plazo		
Depreciación, Deterioro y Amortización Acumulada de Bienes			Total de Pasivos No Circulantes		2,174,893.93
Activos Diferidos	503,352,860.23	510,100,533.60	Total de Pasivo	266,514,418.81	542,466,556.29
Estimación por Pérdida o Deterioro de Activos no Circulantes			HACIENDA PÚBLICA / PATRIMONIO		
Otros Activos no Circulantes			Hacienda Pública/Patrimonio Contribuido	6,376,292.05	2,495,571.90
			Aportaciones		
			Donaciones de Capital	6,376,292.05	2,495,571.90
			Actualización de la Hacienda Pública/Patrimonio		
			Hacienda Pública/Patrimonio Generado	1,436,863,886.89	1,298,879,963.96
			Resultados del Ejercicio (Ahorro/Desahorro)	138,375,928.34	206,825,668.24
			Resultados de Ejercicios Anteriores	1,298,487,958.55	1,092,054,295.72
			Revalúos		
			Reservas		
			Rectificaciones de Resultados de Ejercicios Anteriores		
			Exceso o Insuficiencia en la Actualización de la Hacienda Pública/Patrimonio		
			Resultado por Posición Monetaria		
			Resultado por Tenencia de Activos no Monetarios		
Total de Activos No Circulantes	1,675,907,940.00	1,485,806,785.47	Total Hacienda Pública/Patrimonio	1,443,240,178.94	1,301,375,535.86
Total del Activo	1,709,754,597.75	1,843,842,092.15	Total del Pasivo y Hacienda Pública/Patrimonio	1,709,754,597.75	1,843,842,092.15

SISTEMA CONTABLE 2018
 ESTADO DE ACTIVIDADES
 DEL 1o. DE ENERO AL 31 DE DICIEMBRE DE 2018

	2018	2017
INGRESOS Y OTROS BENEFICIOS		
<i>Ingresos de la Gestión</i>		
Impuestos		
Cuotas y Aportaciones de Seguridad Social		
Contribuciones de Mejoras		
Derechos		
Productos de Tipo Corriente		
Aprovechamientos de Tipo Corriente		
Ingresos por Venta de Bienes y Servicios		
Ingresos no Comprendidos en las Fracciones de la Ley de Ingresos		
Causados en Ejercicios Fiscales Anteriores Pendientes de Liquidación		
o Pago		
<i>Participaciones, Aportaciones, Transferencias, Asignaciones, Subsidios y Otras Ayudas</i>		
Participaciones y Aportaciones		
Transferencias, Asignaciones, Subsidios y Otras Ayudas	4,715,180,034.24	3,153,545,189.82
<i>Otros Ingresos y Beneficios</i>		
Ingresos Financieros		
Incremento por Variación de Inventarios		
Disminución del Exceso de Estimaciones por Pérdida o Deterioro U		
Obsolescencia		
Disminución del Exceso de Provisiones		
Otros Ingresos y Beneficios Varios		0.31
Total de Ingresos y Otros Beneficios	4,715,180,034.24	3,153,545,190.13
GASTOS Y OTRAS PÉRDIDAS		
<i>Gastos de Funcionamiento</i>		
Servicios Personales	1,552,197,510.18	1,315,365,174.98
Materiales y Suministros	2,713,296,988.37	1,230,241,749.24
Servicios Generales	235,288,822.79	319,538,730.24
<i>Transferencias, Asignaciones, Subsidios y Otras Ayudas</i>		
Transferencias Internas y Asignaciones al Sector Público		
Transferencias al Resto del Sector Público		
Subsidios y Subvenciones	19,961,708.02	17,064,789.15
Ayudas Sociales	25,685,037.53	15,117,222.28
Pensiones y Jubilaciones		
Transferencias a Fideicomisos, Mandatos y Contratos Análogos		
Transferencias a la Seguridad Social		
Donativo		
Transferencias al Exterior		
<i>Participaciones y Aportaciones</i>		
Participaciones		
Aportaciones		
Convenios		
<i>Intereses, Comisiones y Otros Gastos de la Deuda Pública</i>		
Intereses de la Deuda Pública		
Comisiones de la Deuda Pública		
Gastos de la Deuda Pública		
Costo por Coberturas		
Apoyos Financieros		
<i>Otros Gastos y Pérdidas Extraordinarias</i>		
Estimaciones, Depreciaciones, Deterioros, Obsolescencias, y		
Amortizaciones	24,428,995.32	49,206,498.98
Provisiones		
Disminución de Inventarios		
Aumento por Insuficiencia de Estimaciones por Pérdida o Deterioro y		
Obsolescencia		
Aumento por Insuficiencia de Provisiones		
Otros Gastos	5,945,043.69	185,357.02
<i>Inversión Pública</i>		
Inversión Pública no Capitalizable		
Total de Gastos y Otras Pérdidas	4,576,804,105.90	2,946,719,521.89
Resultados del Ejercicio (Ahorro/Desahorro)	138,375,928.34	206,825,668.24

SISTEMA CONTABLE 2018

ESTADO DE VARIACIÓN EN LA HACIENDA PÚBLICA

DEL 01 DE ENERO AL 31 DE DICIEMBRE DE 2018

Página 1 de 1

Fecha:

07/02/2019

Concepto	Hacienda Pública / Patrimonio Contribuido	Hacienda Pública / Patrimonio Generado de Ejercicios Anteriores	Hacienda Pública / Patrimonio Generado del Ejercicio	Exceso o Insuficiencia en la Actualización de la Hacienda Pública/ Patrimonio	Total
Hacienda Pública / Patrimonio Contribuido Neto de 2017	2,495,571.90				2,495,571.90
Aportaciones					
Donaciones de Capital	2,495,571.90				2,495,571.90
Actualización de la Hacienda Pública/Patrimonio					
Hacienda Pública / Patrimonio Generado Neto de 2017		1,092,054,295.72	206,825,668.24		1,298,879,963.96
Resultados del Ejercicio (Ahorro/Desahorro)			206,825,668.24		206,825,668.24
Resultados del Ejercicios Anteriores		1,092,054,295.72			1,092,054,295.72
Revalúos					
Reservas					
Rectificaciones de Resultados de Ejercicios Anteriores					
Exceso o Insuficiencia en la Actualización de la Hacienda Pública / Patrimonio Neto de 2017					
Resultado por Posición Monetaria					
Resultado por Tenencia de Activos no Monetarios					
Hacienda Pública / Patrimonio Neto Final de 2017	2,495,571.90	1,092,054,295.72	206,825,668.24		1,301,375,535.86
Cambios en la Hacienda Pública /Patrimonio Contribuido Neto de 2018	3,880,720.15				3,880,720.15
Aportaciones					
Donaciones de Capital	3,880,720.15				3,880,720.15
Actualización de la Hacienda Pública/Patrimonio					
Variaciones de la Hacienda Pública / Patrimonio Generado Neto de 2018		206,433,662.83	(68,449,739.90)		137,983,922.93
Resultados del Ejercicio (Ahorro/Desahorro)			138,375,928.34		138,375,928.34
Resultados de Ejercicios Anteriores		206,433,662.83	(206,825,668.24)		(392,005.41)
Revalúos					
Reservas					
Rectificaciones de Resultados de Ejercicios Anteriores					
Cambios en el Exceso o Insuficiencia en la Actualización de la Hacienda Pública / Patrimonio Neto de 2018					
Resultado por Posición Monetaria					
Resultado por Tenencia de Activos no Monetarios					
Hacienda Pública / Patrimonio Neto Final de 2018	6,376,292.05	1,298,487,958.55	138,375,928.34		1,443,240,178.94

SISTEMA CONTABLE 2018
ESTADO DE CAMBIOS EN LA SITUACIÓN FINANCIERA
DEL 1o. DE ENERO AL 31 DE DICIEMBRE DE 2018

Fecha:

	Origen	Aplicación
ACTIVO		
Activo Circulante		
Efectivo y Equivalentes	291,654,271.04	
Derechos a Recibir Efectivo o Equivalentes	30,173,235.58	
Derechos a Recibir Bienes o Servicios	2,361,142.31	
Inventarios		
Almacenes		
Estimación por Pérdida o Deterioro de Activos Circulantes		
Otros Activos Circulantes		
Activo No Circulante		
Inversiones Financieras a Largo Plazo		
Derechos a Recibir Efectivo o Equivalentes a Largo Plazo	3,343,104.44	
Bienes Inmuebles, Infraestructura y Construcciones en Proceso		11,622,736.91
Bienes Muebles		180,780,310.13
Activos Intangibles		7,788,885.30
Depreciación, Deterioro y Amortización Acumulada de Bienes		
Activos Diferidos	6,747,673.37	
Estimación por Pérdida o Deterioro de Activos no Circulantes		
Otros Activos no Circulantes		
PASIVO		
Pasivo Circulante		
Cuentas por Pagar a Corto Plazo		273,777,243.55
Documentos por Pagar a Corto Plazo		
Porción a Corto Plazo de la Deuda Pública a Largo Plazo		
Títulos y Valores a Corto Plazo		
Pasivos Diferidos a Corto Plazo		
Fondos y Bienes de Terceros en Garantía y/o Administración a Corto Plazo		
Provisiones a Corto Plazo		
Otros Pasivos a Corto Plazo		
Pasivo No Circulante		
Cuentas a Pagar a Largo Plazo		1,902,273.50
Documentos por Pagar a Largo Plazo		
Deuda Pública a Largo Plazo		
Pasivos Diferidos a Largo Plazo		
Fondos y Bienes de Terceros en Garantía y/o Administración a Largo Plazo		272,620.43
Provisiones a Largo Plazo		
HACIENDA PÚBLICA/PATRIMONIO		
Hacienda Pública/Patrimonio Contribuido		
Aportaciones		
Donaciones de Capital	3,880,720.15	
Actualización de la Hacienda Pública/Patrimonio		
Hacienda Pública/Patrimonio Generado		
Resultados del Ejercicio (Ahorro/Desahorro)		68,449,739.90
Resultados de Ejercicios Anteriores	206,433,662.83	
Revalúos		
Reservas		
Rectificaciones de Resultados de Ejercicios Anteriores		
Exceso o Insuficiencia en la Actualización de la Hacienda Pública/Patrimonio		
Resultado por Posición Monetaria		
Resultado por Tenencia de Activos no Monetarios		

SISTEMA CONTABLE 2018
ESTADO DE FLUJOS DE EFECTIVO
DEL 01 DE ENERO AL 31 DE DICIEMBRE DE 2018

Página 1 de 1

Fecha: 07/02/2019

CONCEPTO	2018	2017
Flujos de Efectivo de las Actividades de Operación		
Origen	4,715,180,034.24	3,153,545,190.13
Impuestos		
Cuotas y Aportaciones de Seguridad Social		
Contribuciones de Mejoras		
Derechos		
Productos de Tipo Corriente		
Aprovechamientos de Tipo Corriente		
Ingresos por Venta de Bienes y Servicios		
Ingresos no Comprendidos en las Fracciones de la Ley de		
Ingresos Causados en Ejercicios Fiscales Anteriores		
Pendientes de Liquidación o Pago		
Participaciones y Aportaciones		
Transferencias, Asignaciones, Subsidios y Otras Ayudas	4,715,180,034.24	3,153,545,189.82
Otros Orígenes de Operación		0.31
Aplicación	4,576,804,105.90	2,946,719,521.89
Servicios Personales	1,552,197,510.18	1,315,365,174.98
Materiales y Suministros	2,713,296,988.37	1,230,241,749.24
Servicios Generales	235,288,822.79	319,538,730.24
Transferencias Internas y Asignaciones al Sector Público		
Transferencias al Resto del Sector Público		
Subsidios y Subvenciones	19,961,708.02	17,064,789.15
Ayudas Sociales	25,685,037.53	15,117,222.28
Pensiones y Jubilaciones		
Transferencias a Fideicomisos, Mandatos y Contratos Análogos		
Transferencias a la Seguridad Social		
Donativos		
Transferencias al Exterior		
Participaciones		
Aportaciones		
Convenios		
Otras Aplicaciones de Operación	30,374,039.01	49,391,856.00
Flujos Netos de Efectivo de las Actividades de Operación	138,375,928.34	206,825,668.24
Flujos de Efectivo de las Actividades de Inversión		
Origen	265,214,455.79	141,696,977.51
Bienes Inmuebles, Infraestructura y Construcciones en Proceso		
Bienes Muebles	12,274,917.11	44,183,296.94
Otros Orígenes de Inversión	252,939,538.68	97,513,680.57
Aplicación	419,292,517.69	344,040,916.19
Bienes Inmuebles, Infraestructura y Construcciones en Proceso	11,622,736.91	25,181,859.01
Bienes Muebles	193,055,227.24	26,645,065.60
Otras Aplicaciones de Inversión	214,614,553.54	292,213,991.58
Flujos Netos de Efectivo de las Actividades de Inversión	(154,078,061.90)	(202,343,938.68)
Flujo de Efectivo de las Actividades de Financiamiento		
Origen	1,670,336.09	252,960,712.09
Endeudamiento Neto		
Interno		
Externo		
Otros Orígenes de Financiamiento	1,670,336.09	252,960,712.09
Aplicación	277,622,473.57	2,039,982.87
Servicios de la Deuda		
Interno		
Externo		
Otras Aplicaciones de Financiamiento	277,622,473.57	2,039,982.87
Flujos Netos de Efectivo de las Actividades de Financiamiento	(275,952,137.48)	250,920,729.22
Incremento/Disminución Neta en el Efectivo y Equivalentes al Efectivo	(291,654,271.04)	255,402,458.78
Efectivo y Equivalentes al Efectivo al Inicio del Ejercicio	315,084,590.49	59,682,131.71
Efectivo y Equivalentes al Efectivo al Final del Ejercicio	23,430,319.45	315,084,590.49

GOBIERNO CONSTITUCIONAL DEL ESTADO DE CHIAPAS
SECRETARÍA DE SEGURIDAD Y PROTECCIÓN CIUDADANA

SISTEMA CONTABLE 2018
ESTADO ANALITICO DEL ACTIVO
DEL 01 DE ENERO AL 31 DE DICIEMBRE DEL 2018

Página 1 de 1
 Fecha: 07/02/2019

CONCEPTO	Saldo Inicial (SI)	Cargos del Período	Abonos del Período	Saldo Final (SF)	Variación del Período (SF - SI)
ACTIVO	1,843,842,092.15	22,792,153,428.37	22,926,240,922.77	1,709,754,597.75	(134,087,494.40)
ACTIVO CIRCULANTE	358,035,306.68	18,139,804,991.97	18,463,993,640.90	33,846,657.75	(324,188,648.93)
Efectivo y Equivalentes	315,084,590.49	17,784,608,206.85	18,076,262,477.89	23,430,319.45	(291,654,271.04)
Derechos a Recibir Efectivo o Equivalentes	40,589,573.88	355,196,785.12	385,370,020.70	10,416,338.30	(30,173,235.58)
Derechos a Recibir Bienes o Servicios	2,361,142.31		2,361,142.31		(2,361,142.31)
Inventarios					
Almacenes					
Estimación por Pérdida o Deterioro de Activos Circulantes					
Otros Activos Circulantes					
ACTIVO NO CIRCULANTE	1,485,806,785.47	4,652,348,436.40	4,462,247,281.87	1,675,907,940.00	190,101,154.53
Inversiones Financieras a Largo Plazo					
Derechos a Recibir Efectivo o Equivalentes a Largo Plazo	3,343,104.44		3,343,104.44		(3,343,104.44)
Bienes Inmuebles, Infraestructura y Construcciones en Proceso	312,756,597.59	13,024,215.87	1,401,478.96	324,379,334.50	11,622,736.91
Bienes Muebles	655,448,747.55	235,585,656.45	54,805,346.32	836,229,057.68	180,780,310.13
Activos Intangibles	4,157,802.29	11,703,792.50	3,914,907.20	11,946,687.59	7,788,885.30
Depreciación, Deterioro y Amortización Acumulada de Bienes					
Activos Diferidos	510,100,533.60	4,392,034,771.58	4,398,782,444.95	503,352,860.23	(6,747,673.37)
Estimación por Pérdida o Deterioro de Activos no Circulantes					
Otros Activos no Circulantes					

SISTEMA CONTABLE 2018
ESTADO ANALÍTICO DE LA DEUDA Y OTROS PASIVOS
DEL 1o. DE ENERO AL 31 DE DICIEMBRE DE 2018

Fecha:

DENOMINACIÓN DE LAS DEUDAS	MONEDA DE CONTRATACIÓN	INSTITUCIÓN O PAIS ACREEDOR	SALDO INICIAL DEL PERÍODO	SALDO FINAL DEL PERÍODO
DEUDA PÚBLICA				
Corto Plazo				
Deuda Interna				
Instituciones de Crédito				
BANCOMER, S.A.	Moneda Nacional	México		
BANOBRAS, S.N.C.	Moneda Nacional	México		
BANORTE, S.A.	Moneda Nacional	México		
INTERACCIONES, S.A.	Moneda Nacional	México		
SANTANDER, S.A.	Moneda Nacional	México		
SCOTIABANK INVERLAT, S.A.	Moneda Nacional	México		
Títulos y Valores				
Arrendamientos Financieros				
Deuda Externa				
Organismos Financieros Internacionales				
Deuda Bilateral				
Títulos y Valores				
Arrendamientos Financieros				
Subtotal Corto Plazo				
Largo Plazo				
Deuda Interna				
Instituciones de Crédito				
BANCOMER, S.A.	Moneda Nacional	México		
BANOBRAS, S.N.C.	Moneda Nacional	México		
BANORTE, S.A.	Moneda Nacional	México		
SANTANDER, S.A.	Moneda Nacional	México		
Títulos y Valores				
Arrendamientos Financieros				
Deuda Externa				
Organismos Financieros Internacionales				
Deuda Bilateral				
Títulos y Valores				
Arrendamientos Financieros				
Subtotal Largo Plazo				
Otros Pasivos	Moneda Nacional	México		
Total Deuda y Otros Pasivos				

NO APLICA

SISTEMA CONTABLE 2018
INFORME SOBRE PASIVOS CONTINGENTES
DEL 1o. DE ENERO AL 31 DE DICIEMBRE DE 2018

De conformidad a las Principales Reglas de Registro y Valoración del Patrimonio (Elementos Generales), emitidas por el Consejo Nacional de Armonización Contable, publicadas en el capítulo reformado en el Diario Oficial de la Federación el 06 de octubre del 2014, los Pasivos Contingentes consideran:

- a) Obligaciones surgidas a raíz de sucesos pasados, cuya existencia ha de ser confirmada sólo por la concurrencia, de uno o más eventos inciertos en el futuro que no están enteramente bajo el control del organismo público.
- b) Una obligación presente a raíz de sucesos pasados, que no se ha reconocido contablemente porque no es viable que el ente público tenga que satisfacerla, o debido a que el importe de la obligación no puede ser cuantificado con la suficiente confiabilidad.

Al respecto, se informa que éste Organismo Público a esta fecha NO cuenta con Pasivos Contingentes significativos pendientes de pago, ya que estos se reconocen y se liquidan en el transcurso del ejercicio, en la vigencia del presupuesto.



GOBIERNO CONSTITUCIONAL DEL ESTADO DE CHIAPAS
SECRETARÍA DE SEGURIDAD Y PROTECCIÓN CIUDADANA
SISTEMA CONTABLE 2018

NOTAS A LOS ESTADOS FINANCIEROS
DEL 1o. DE ENERO AL 31 DE DICIEMBRE DE 2018

Página 1 de 19

Fecha: 07/02/2019

NOTAS DE DESGLOSE

NOTAS AL ESTADO DE SITUACIÓN FINANCIERA

El Estado de Situación Financiera muestra la posición financiera de la **Secretaría de Seguridad y Protección Ciudadana**, valuados y elaborados de acuerdo con los Postulados Básicos de Contabilidad Gubernamental, Normas y Metodología para la Emisión de Información Financiera y Estructura de los Estados Financieros del Ente Público y Característica de sus Notas, emitidos por el Consejo Nacional de Armonización Contable (CONAC), el cual refleja los bienes y derechos que se clasifican en rubros de acuerdo a su disponibilidad de liquidez al igual que sus obligaciones o compromisos, agrupándolas con relación a su exigibilidad.

ACTIVO

El activo se compone de los fondos, valores, derechos y bienes cuantificados en términos monetarios, los cuales dispone de la **Secretaría de Seguridad y Protección Ciudadana**, para la operatividad y la prestación de servicios públicos, éste se integra como sigue:

Circulante

Efectivo y Equivalentes

El rubro de efectivo y equivalentes al 31 de diciembre de 2018, asciende a \$ 23,430,319.45, el cual representa el 69 por ciento del total de activo circulante, se integra por la disponibilidad financiera para cubrir los compromisos de pagos a los diferentes proveedores, así como, pagos de impuestos y otras contribuciones; así también, para cubrir gastos menores y emergentes, mismos que se encuentran pendientes de ser reintegrados.

TIPO	MONTO
Bancos/Dependencias y Otros	32,042,996.65
Fondos con Afectación Específica	(8,612,677.20)
Total	\$ 23,430,319.45

TIPO	MONTO
Fondos con Afectación Específica	
Ingresos Estatales	\$ 27,625,738.11
Fondo General de Participaciones	(90,211,861.13)
Fondo de Fiscalización	1,339,150.98
Fondo de Aportaciones para la Seguridad Pública (Fasp)	4,426,417.07
Fondo de Compensación del I.S.A.N.	385,085.30
Otros Recursos de Libre Disposición	6,820,166.20
Otros Subsidios	33,409,669.88
Ingresos por Venta de Bienes y Servicios de Organismos Descentralizados	21.82
Participación por Fuentes Especiales	1,019.01
Publicaciones Oficiales	7,531,565.65
Adefas	689.92
Transferencias, Asignaciones, Subsidios y Otras Ayudas al Poder Ejecutivo	59,659.99
Total	\$ (8,612,677.20)

Derechos a Recibir Efectivo o Equivalentes

Este rubro del activo asciende a \$ 10,416,338.30, el cual representa el 31 por ciento del total del activo circulante, corresponde al periodo que se informa, y de ejercicios anteriores; se integra por las ministraciones del Fondo de Aportación para la Seguridad Pública FASP, por los préstamos a funcionarios públicos, pendientes de recuperar, así como, por los gastos a comprobar, los cuales se encuentran pendientes de regularizar al 31 de diciembre de 2018. Derivado de lo anterior, se están realizando las gestiones necesarias ante la Secretaría de Hacienda para su comprobación y/o regularización.

TIPO	VENCIMIENTO (DÍAS)	MONTO
Cuentas por Cobrar a Corto Plazo	≤ 365	\$ 10,416,338.30
Total		\$ 10,416,338.30

TIPO	VENCIMIENTO (DÍAS)	MONTO
Cuentas por Cobrar a Corto Plazo		
Fondo de Aportación para la Seguridad Pública	≤ 365	10,416,338.30

No Circulante

Bienes Inmuebles, Infraestructura y Construcciones en Proceso

Al 31 de diciembre este rubro del activo asciende a \$ 324,379,334.50, el cual representa el 19 por ciento del total del activo no circulante, se integra por: terrenos (predio Los Pirineos, Cuartel General S.C.L.C., y terrenos de los ceresos de Tonalá y Cintalapa); Edificios no Habitacionales (módulos y casetas de vigilancia, academia de policía, cuarteles generales, coordinación general de policía, base satélite, cárcel distrital, en diferentes municipios del Estado); infraestructura (planta de tratamiento de aguas residuales en El Amate); así como el valor de las obras en proceso que ejecuta la **Secretaría de Seguridad y Protección Ciudadana** para la rehabilitación y mejoras de ceresos.

TIPO	MONTO
Terrenos	\$ 10,241,911.00
Edificios no Habitacionales	95,384,715.63
Infraestructura	9,386,428.71
Construcciones en Proceso en Bienes de Dominio Público	17,868,765.86
Construcciones en Proceso en Bienes Propios	191,497,513.30
Total	\$ 324,379,334.50

Bienes Muebles

Este rubro representa los bienes muebles que son propiedad de la **Secretaría de Seguridad y Protección Ciudadana**, como son: Mobiliario y Equipo de Administración, Mobiliario y Equipo Educacional y Recreativo, Equipo e Instrumental Médico y de Laboratorio, Vehículos y Equipo de Transporte, Equipo de Defensa y Seguridad, Maquinaria, Otros Equipos y Herramientas y Activos Biológicos, que aún se encuentran en buenas condiciones y que son básicos para la operatividad del mismo; los cuales fueron adquiridos con recursos presupuestales, así como, algunos fueron obtenidos mediante transferencias de otros organismos, en el periodo que se informa, así como, en ejercicios anteriores.

Al 31 de diciembre de 2018, este rubro asciende a \$ 836,229,057.68, que representa el 50 por ciento del activo no circulante.

TIPO	MONTO
Mobiliario y Equipo de Administración	\$ 135,404,101.76
Mobiliario y Equipo Educacional y Recreativo	11,111,394.46
Equipo e Instrumental Médico y de Laboratorio	3,574,000.34
Vehículos y Equipo de Transporte	303,955,633.38
Equipo de Defensa y Seguridad	176,503,883.60
Maquinaria, Otros Equipos y Herramientas	204,092,397.78
Activos Biológicos	1,587,646.36
Total	\$ 836,229,057.68

NOTAS A LOS ESTADOS FINANCIEROS

DEL 1o. DE ENERO AL 31 DE DICIEMBRE DE 2018

Página 4 de 19

Fecha: 07/02/2019

Activos Intangibles

Este rubro representa los activos intangibles que son propiedad de la **Secretaría de Seguridad y Protección Ciudadana**, como son: software y licencias, que aún se encuentran en buenas condiciones y que son básicos para la operatividad de las áreas administrativas; los cuales fueron adquiridos con recursos presupuestales, del periodo que se informa.

Al 31 de diciembre de 2018, este rubro asciende a \$ 11,946,687.59, que representa el 1 por ciento del activo no circulante.

TIPO	MONTO
Software	\$ 9,539,623.24
Licencias	2,407,064.35
Total	\$ 11,946,687.59

Activos Diferidos

Al 31 de diciembre de 2018, este rubro refleja un monto de \$ 503,352,860.23 el cual representa el 30 por ciento del total del activo no circulante, se encuentra integrado por operaciones que están en proceso de regularización presupuestal y contable del periodo que se informa, así como de ejercicios anteriores; actualmente se están llevando a cabo las gestiones necesarias ante la Secretaría de Hacienda para su regularización.

TIPO	MONTO
Otros Activos Diferidos	
Ingresos Estatales	308,794,388.30
Fondo General de Participaciones	119,642,248.57
Otros Subsidios	3,705,682.03
Fondo de Fiscalización y Recaudación	64,203,183.48
Fondo de Aportaciones para la Seguridad Pública (FASP)	385,143.00
Otros Recursos de Libre Disposición	6,622,214.85
Total	\$ 503,352,860.23

PASIVO

Es el conjunto de cuentas que permite el registro de las obligaciones contraídas por la **Secretaría de Seguridad y Protección Ciudadana**, para el desarrollo de sus funciones y la prestación de los servicios públicos. Al 31 de diciembre del 2018, los estados financieros reflejan principalmente pasivo circulante o corto plazo, es decir, aquellas obligaciones en que la exigibilidad de pago es menor a un año.



GOBIERNO CONSTITUCIONAL DEL ESTADO DE CHIAPAS
SECRETARÍA DE SEGURIDAD Y PROTECCIÓN CIUDADANA
SISTEMA CONTABLE 2018

NOTAS A LOS ESTADOS FINANCIEROS

DEL 1o. DE ENERO AL 31 DE DICIEMBRE DE 2018

Página 5 de 19

Fecha: 07/02/2019

Circulante

Cuentas por Pagar a Corto Plazo

Al 31 de diciembre del 2018, este rubro asciende a \$ 266,514,418.81, el cual representa el 100 por ciento del total del pasivo circulante, se integra principalmente por las prestaciones salariales como son: sueldos y aguinaldo devengado no pagado del periodo que se informa, y de ejercicios anteriores, así como, por las aportaciones patronales al IMSS, 2 por ciento del Impuesto Sobre Nóminas, y Cuotas FPSSTSP. Así mismo, por los compromisos contraídos por la adquisición de bienes de consumo e inventariables, y por la contratación de servicios con proveedores, necesarios para el funcionamiento del organismo, las cuales se encuentran pendiente de pago.

Además, se integra por las retenciones y contribuciones a favor de terceros como son: 2 por ciento del Impuesto sobre Nóminas, 10 por ciento del I.S.R. por Arrendamiento, así como el 2 por ciento del Impuesto sobre Nóminas a prestadores de servicios, y otras retenciones a terceros, los cuales se encuentran pendientes de enterar.

También, se encuentran registrados los rendimientos bancarios, los reintegros depositados por aplicación de servicios personales y por gastos de operación; además, por los anticipos de ministraciones, mismas que se encuentran pendientes de regularizar, para ello se está llevando a cabo las gestiones correspondientes ante la Secretaría de Hacienda para dicha regularización.

TIPO	VENCIMIENTO (DIAS)	MONTO
Servicios Personales por Pagar a Corto Plazo	≤ 365	\$ 10,963,382.43
Contratistas por Obras Públicas por Pagar a Corto Plazo	≤ 365	1,121,703.19
Transferencias Otorgadas por Pagar a Corto Plazo	≤ 365	251,188.17
Retenciones y Contribuciones por Pagar a Corto Plazo	≤ 365	1,256,866.25
Otras Cuentas por Pagar a Corto Plazo	≤ 365	252,921,278.77
	Total	\$ 266,514,418.81

NOTAS AL ESTADO DE ACTIVIDADES

El Estado de Actividades refleja el resultado entre el saldo total de los ingresos captados y el saldo total de los gastos incurridos por la **Secretaría de Seguridad y Protección Ciudadana**, cuya diferencia positiva o negativa determina el ahorro o desahorro del 1 de enero al 31 de diciembre de 2018, sin considerar la inversión física en Bienes Muebles. De esta forma el resultado durante este periodo refleja un ahorro por \$ 138,375,928.34

Ingresos y Otros Beneficios

Este rubro está integrado por recursos presupuestales a través de transferencias que la Secretaría de Hacienda realiza con base al presupuesto autorizado, para llevar a cabo las actividades del organismo.

TIPO	NATURALEZA	MONTO
Otros Ingresos y Beneficios		
Operaciones Internas de Egresos	Acreeedora	\$ 4,715,180,034.24
	Total	\$ 4,715,180,034.24

Gastos y Otras Pérdidas

Los gastos y otras pérdidas lo integran todas las erogaciones realizadas en la operatividad, principalmente en los capítulos 1000 Servicios Personales, 2000 Materiales y Suministros, 3000 Servicios Generales y 4000 Transferencias, Asignaciones, Subsidios y Otras Ayudas.

TIPO	MONTO
Gastos y Otras Pérdidas	
Gastos de Funcionamiento	
Servicios Personales	\$ 1,552,197,510.18
Materiales y Suministros	2,713,296,988.37
Servicios Generales	235,288,822.79
Transferencias, Asignaciones, Subsidios y Otras Ayudas	
Subsidios Subvenciones	19,961,708.02
Ayudas Sociales	25,685,037.53
Otros Gastos y Pérdidas Extraordinarias	
Estimaciones, Depreciaciones, Deterioros, Obsolescencia y Amortizaciones	24,428,995.32
Otros Gastos	5,945,043.69
Total	4,576,804,105.90

NOTAS A LOS ESTADOS FINANCIEROS

DEL 1o. DE ENERO AL 31 DE DICIEMBRE DE 2018

Página 7 de 19

Fecha: 07/02/2019

Del total de los Gastos y Otras Pérdidas, se explican aquellas que en lo individual representan el 10 por ciento o más, de la totalidad de las mismas, el cual se integra de la siguiente manera: el importe de \$ 1,552,197,510.18 correspondiente a pagos de sueldos y salarios del personal que labora en la **Secretaría de Seguridad y Protección Ciudadana**, así como, el importe de \$ 2,713,296,988.37 del capítulo 2000 Materiales y Suministros, por concepto de compras de suministros de combustibles y adquisición de material de oficina, limpieza, bienes informáticos durante la operatividad, correspondiente al 31 de diciembre de 2018.

CONCILIACIÓN ENTRE LOS INGRESOS PRESUPUESTARIOS Y CONTABLES CORRESPONDIENTE DEL 1 DE ENERO AL 31 DE DICIEMBRE DEL 2018		
Ingresos Presupuestarios		\$ 4,715,180,034.24
Más: Ingresos Contables no Presupuestarios		0
Incremento por Variación de Inventarios		
Disminución del Exceso de Estimaciones por Pérdida o Deterioro u Obsolescencia		
Disminución del Exceso de Provisiones		
Otros ingresos y Beneficios Varios		
Otros Ingresos Contables no Presupuestarios		
Menos: Ingresos Presupuestarios no Contables		0
Productos de Capital		
Aprovechamientos de Capital		
Ingresos Derivados de Financiamiento		
Otros ingresos Presupuestarios no Contables		
Igual: Ingresos Contables		\$4,715,180,034.24

CONCILIACIÓN ENTRE LOS EGRESOS PRESUPUESTARIOS Y LOS GASTOS CONTABLES CORRESPONDIENTE DEL 1 DE ENERO AL 31 DE DICIEMBRE DEL 2018		
Total Egresos (Presupuestarios)		\$ 4,576,651,511.71

Menos: Egresos Presupuestarios no Contables		29,991,247.88
Mobiliario y Equipo de Administración	8,853,966.24	
Mobiliario y Equipo Educativo y Recreativo	285,192.96	
Equipo e Instrumental Médico y de Laboratorio		
Vehículos y Equipo de Transporte	1,710,000.00	
Equipo de Defensa y Seguridad		
Maquinaria, Otros Equipos y Herramientas	7,227,196.17	
Activos Biológicos		
Bienes Inmuebles		
Activos Intangibles	607,155.60	
Obra Pública en Bienes Propios	11,307,736.91	
Acciones y Participaciones de Capital		
Compra de Títulos y Valores		
Inversiones en Fideicomisos, Mandatos y Otros Análogos		
Provisiones para Contingencias y Otras Erogaciones Especiales		
Amortización de la deuda pública		
Adeudos de Ejercicios Fiscales Anteriores (ADEFAS)		
Otros Egresos Presupuestales no Contables		

Más: Gastos Contables no Presupuestales		30,143,842.07
Estimaciones, Depreciaciones, Deterioros, Obsolescencias y Amortizaciones	24,428,995.32	
Provisiones		
Disminución de Inventarios		
Aumento por Insuficiencia de Estimaciones por Pérdida o Deterioro u Obsolescencia		
Aumento por Insuficiencia de Provisiones		
Otros Gastos	5,714,846.75	
Otros Gastos Contables no Presupuestales		

Igual: Total de Gasto Contable

\$ 4,576,804,105.90

NOTAS AL ESTADO DE VARIACIÓN EN LA HACIENDA PÚBLICA

El Estado de Variación en la Hacienda Pública muestra las modificaciones o cambios realizados en la Hacienda Pública de la Secretaría **de Seguridad y Protección Ciudadana**. Al 31 de diciembre del ejercicio fiscal 2018, se obtuvo un saldo de \$ 1,443,240,178.94.

La Hacienda Pública representa el importe de los bienes y derechos, dicho importe es modificado por el resultado positivo al período que se informa el cual asciende a \$ 138,375,928.34

Así también, es modificado por el aumento o disminución al patrimonio, derivado del registro de movimientos realizados durante el periodo que se informa.

TIPO	MONTO
Patrimonio Contribuido	
Donaciones de Capital	\$ 6,376,292.05
Patrimonio Generado	
Resultados del Ejercicio (Ahorro/Desahorro)	138,375,928.34
Resultados de Ejercicios Anteriores	1,298,487,958.55
Total	\$ 1,443,240,178.94

Patrimonio Contribuido

Donaciones de Capital

El importe de \$ 6,376,292.05 corresponde a los bienes recibidos en donación del Secretariado Ejecutivo del Sistema Estatal de Seguridad Pública y Consejo de la Judicatura para esta Secretaría de Seguridad y Protección Ciudadana, que consta de: Equipos de Cómputo, y Mobiliarios de Equipo de Administración correspondiente al ejercicio 2013 y 2016.

TIPO	PROCEDENCIA	MONTO
Patrimonio Contribuido		
Donaciones de Capital	Donaciones	\$ 6,376,292.05

Patrimonio Generado

Resultados del Ejercicio (Ahorro/Desahorro)

El resultado positivo obtenido al periodo que se informa asciende a \$ 138,375,928.34 y representa las adquisiciones de bienes muebles consideradas como inversión, así como, la disponibilidad financiera para cubrir gastos de operación y/o inversión.

NOTAS A LOS ESTADOS FINANCIEROS
DEL 1o. DE ENERO AL 31 DE DICIEMBRE DE 2018

 Página **10** de **19**

Fecha: 07/02/2019

TIPO	PROCEDENCIA	MONTO
Patrimonio Generado	Ingresos y Otros	\$ 138,375,928.35
Resultados del Ejercicio (Ahorro/Desahorro)	Beneficios menos	
	Gastos y Otras	
	Pérdidas	

Resultados de Ejercicios Anteriores

Este rubro se integra principalmente por saldos de años anteriores, así como, por el traspaso del resultado del ejercicio anterior, efectuado al inicio del presente ejercicio; también se incluyen, aquellos movimientos realizados en el periodo que se informa por concepto de: bajas de activos biológicos por fallecimiento, reintegros de años anteriores, depuración contable, transferencia, donaciones de bienes y regularización presupuestal.

TIPO	PROCEDENCIA	MONTO
Patrimonio Generado	Traspaso de Saldos,	\$ 1,298,487,958.55
Resultados de Ejercicios Anteriores	Bajas de Bienes,	
	Reintegros, Depuración Contable,	
	Transferencias de bienes y	
	Regularización Presupuestal.	

NOTAS AL ESTADO DE FLUJOS DE EFECTIVO

1.- El análisis de los saldos inicial y final que figuran en la última parte del Estado de Flujos de Efectivo en la cuenta de efectivo y equivalentes es como sigue:

Efectivo y Equivalentes

CUENTAS	EJERCICIO 2018	EJERCICIO 2017
Bancos/Dependencias y Otros	32,042,996.65	9,462,225.61
Fondos con Afectación Específica	(8,612,677.20)	305,611,764.88
Depósitos de Fondos de Terceros en Garantía y/o Administración	0	10,600.00
Total de Efectivo y Equivalentes	\$ 23,430,319.45	\$ 315,084,590.49

2.- Al 31 de diciembre del 2018, se realizaron adquisiciones de bienes muebles e inmuebles con recursos presupuestales, por un importe total de \$ 29,991,247.88, mismas que a continuación se describen:

Adquisiciones de enero a diciembre de 2018:

TIPO	MONTO
Construcciones en Proceso en Bienes Propios	\$ 11,307,736.91
Mobiliario y Equipo de Administración	8,853,966.24
Mobiliario y Equipo Educativo y Recreativo	285,192.96
Vehículos y Equipo de Transporte	1,710,000.00
Maquinaria, Otros Equipos y Herramientas	7,227,196.17
Software	138,388.00
Licencias	468,767.60
Total	\$ 29,991,247.88

3.- Conciliación de los Flujos de Efectivo Netos de las Actividades de Operación y la cuenta de Ahorro/Desahorro antes de Rubros Extraordinarios.

CONCEPTO	EJERCICIO 2018	EJERCICIO 2017
Ahorro/Desahorro antes de Rubros Extraordinarios	\$ 168,749,967.35	\$ 256,217,524.24
<i>Movimientos de partidas (o rubros) que no afectan el efectivo</i>		
Disminución de Bienes por Pérdida, Obsolescencia y Deterioro	24,428,995.32	49,206,498.98
Otros Gastos Varios	5,945,043.69	185,357.02
Flujos de Efectivo Netos de las Actividades de Operación	\$ 138,375,928.34	\$ 206,825,668.24

NOTAS DE MEMORIA (CUENTAS DE ORDEN)

Las cuentas de orden se utilizan para registrar los movimientos de valores que no afecten o modifiquen el balance de la **Secretaría de Seguridad y Protección Ciudadana**, sin embargo, su incorporación en libros es necesaria con fines de recordatorio contable, de control y en general sobre los aspectos administrativos, o bien, para consignar sus derechos o responsabilidades contingentes que puedan, o no, presentarse en el futuro.

Al 31 de diciembre del 2018, las cuentas que se manejan para efectos de estas Notas son las siguientes:

NOMBRE	2018
Cuentas de Orden Contables y Presupuestarias	<u>\$ 138,528,522.53</u>
Contables	
Valores	
Emisión de Obligaciones	
Avales y Garantías	
Juicios	
Inversión Mediante Proyectos para Prestación de Servicios (PPS) y Similares	
Bienes en Concesionados o en Comodato	
Bienes Arqueológicos, Artísticos e Históricos en Custodia	
Presupuestarias	<u>\$ 138,528,522.53</u>
Cuentas de Ingresos	
Cuentas de Egresos	\$ 138,528,522.53

- Contables. - No presenta movimientos a la fecha.
- Presupuestarias. - El saldo de esta cuenta muestra el presupuesto por ejercer al periodo que se informa, el cual representa una economía del total del presupuesto autorizado del ejercicio 2018.

NOTAS DE GESTIÓN ADMINISTRATIVA

1.- Introducción

La **Secretaría de Seguridad y Protección Ciudadana**; es un organismo auxiliar del Ejecutivo Estatal, con personalidad jurídica y patrimonio propio, autonomía administrativa, presupuestal, técnica, de gestión, de operación y de ejecución para el adecuado desarrollo de sus atribuciones, de conformidad a lo establecido en el artículo 1° del decreto de creación del mismo.

La Secretaría de Seguridad y Protección Ciudadana es la instancia facultada para establecer y dirigir las políticas en materia de comunicación social de la administración pública estatal, de conformidad con los objetivos, metas y lineamientos que determine el titular del poder ejecutivo.

MISIÓN

Es la institución del poder ejecutivo responsable de implementar programas en materia de Seguridad y Protección Ciudadana para preservar, mantener y establecer el orden, la tranquilidad y la Seguridad Pública en el Estado, a través de corporaciones comprometidas con la sociedad en el marco de colaboración interinstitucional de los tres niveles de gobierno y la participación de la Sociedad.

VISIÓN

Ser una Dependencia que garantice la paz y el orden público reduciendo la incidencia delictiva del estado a través de una política integral en materia de Seguridad y Protección Ciudadana, y que de manera coordinada se consolide la actuación del personal involucrado en la Seguridad Pública, actuando bajo los valores de legalidad, profesionalismo, responsabilidad y honradez fortaleciendo el respeto a los derechos y libertades fundamentales.

2.- Panorama Económico y Financiero

La situación económica y financiera de la **Secretaría de Seguridad y Protección Ciudadana** fue aceptable durante el ejercicio; debido a que fueron tomados en cuenta todos los lineamientos y normas emitidos por el Consejo Nacional de Armonización Contable (CONAC), y los recursos ministrados por la Secretaría de Hacienda fueron presupuestados y erogados de manera adecuada tanto presupuestal, contable y financiera.

3.- Autorización e Historia

a) *Fecha de Creación*

La Secretaría de Seguridad y Protección Ciudadana fue constituida el 08 de diciembre del 2000, en el Diario Oficial Numero 001, el Decreto de la Ley Orgánica de la Administración Pública del Estado de Chiapas, la cual regula la organización y funcionamiento de la Administración Pública Estatal y establece las atribuciones de los organismos del Poder Ejecutivo del Estado, en esta ley se contempla la creación de la Secretaría de Seguridad y Protección Ciudadana.

b) *Principales Cambios en su Estructura*

Con la creación de la **Secretaría de Seguridad y Protección Ciudadana**; también se emitió el reglamento interior de dicha Secretaría; el cual muestra la nueva estructura organizacional y las competencias de cada una de sus áreas administrativas. La desincorporación de la Subsecretaría de Protección Civil, Dirección del Instituto de Formación Policial, y la Dirección de la Policía Auxiliar. Así mismo la creación de la Policía Fuerza Ciudadana.

4.- Organización y Objeto Social

a) *Objeto Social*

La **Secretaría de Seguridad y Protección Ciudadana**, es responsable de integrar y difundir con oportunidad las acciones y hechos de interés social, económico y político de la gestión gubernamental.

b) *Principal Actividad*

- Establecer y dirigir políticas en materia de Seguridad y Protección Ciudadana del poder ejecutivo del estado de conformidad con los objetivos, metas y lineamientos que determine el Gobernador del Estado
- Responsable de elaborar Programas en Materia de Seguridad y Protección Ciudadana
- Preservar, Mantener y Establecer el orden, la tranquilidad y la Seguridad pública en el Estado
- Brindarle a la sociedad Seguridad a través de las corporaciones policiacas, comprometidos con la sociedad en el marco de la colaboración interinstitucional, con el mayor apego a la verdad y a los hechos, los esfuerzos que cotidianamente se realizan para la superación y desarrollo de la entidad y de sus ciudadanos.

c) Ejercicio Fiscal

2018

d) Régimen Jurídico

La **Secretaría de Seguridad y Protección Ciudadana**; está registrada ante el Servicio de Administración Tributaria como persona moral con fines no lucrativos, cuya actividad económica es la administración pública estatal en general, y sus obligaciones son las siguientes:

- ▶ Constitución Política de los Estados Unidos Mexicanos.
- ▶ Constitución Política de Chiapas.
- ▶ Reglamento de la ley que establece las Bases de Operación.
- ▶ Ley Orgánica de la Administración Pública del Estado de Chiapas
- ▶ Ley General del Sistema Nacional de Seguridad Pública
- ▶ Reglamento de Tránsito del Estado de Chiapas
- ▶ Reglamentos de la Ley de Seguridad Privada para el Estado de Chiapas
- ▶ Reglamento de la Comisión de Honor y Justicia
- ▶ Reglamento de Ética y Disciplina.
- ▶ Reglamento Interior del Instituto de formación Policial

e) Consideraciones Fiscales del Ente

La **Secretaría de Seguridad y Protección Ciudadana**, se ubica dentro de las personas morales a que se refiere el artículo 95 y 102 de la LISR, pero tiene otras obligaciones como:

- Impuesto Sobre Sueldos y Salarios (ISSS)
- 10% de ISR por Arrendamientos de Inmuebles
- 2% Impuesto Sobre Nóminas a prestadores de servicios

f) Estructura Organizacional Básica

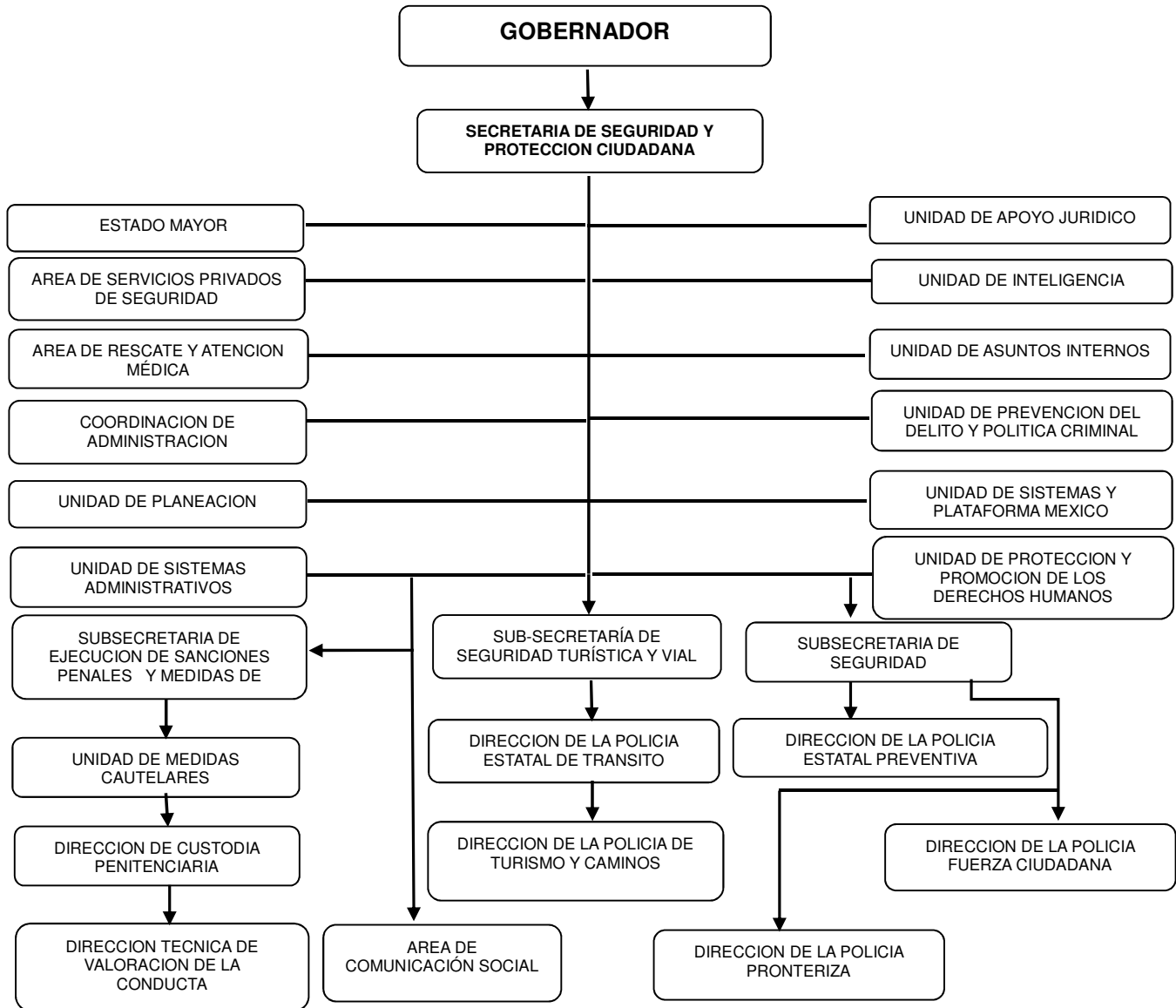

g) Fideicomisos, Mandatos y Análogos de los cuales es Fideicomitente o Fideicomisario

(No Aplica)

5.- Bases de Preparación de los Estados Financieros

Para llevar a cabo la preparación de los Estados Financieros del presente ejercicio se consideró lo siguiente:

a) Si se ha observado la normatividad emitida por el CONAC y las disposiciones legales aplicables.

Se ha observado en cierta medida la Normatividad emitida por el CONAC y la Ley General de Contabilidad Gubernamental (LGCG), para la emisión de los estados financieros.

b) La normatividad aplicada para el reconocimiento, valuación y revelación de los diferentes rubros de la información financiera, así como las bases de medición utilizadas para la elaboración de los estados financieros; por ejemplo: costo histórico, valor de realización, valor razonable, valor de recuperación o cualquier otro método empleado y los criterios de aplicación de los mismos.

Todas las cuentas que afectan económicamente a la **Secretaría de Seguridad y Protección Ciudadana**, están cuantificados en términos monetarios y se registran al costo histórico. El costo histórico de las operaciones corresponde al monto erogado para su adquisición conforme a la documentación contable original justificativa y comprobatoria.

c) Postulados básicos.

Las bases de preparación de los estados financieros de la **Secretaría de Seguridad y Protección Ciudadana**, aplican los postulados básicos siguientes:

- 1.- Sustancia Económica
- 2.- Entes Públicos
- 3.- Existencia Permanente
- 4.- Revelación Suficiente
- 5.- Importancia Relativa
- 6.- Registro e Integración Presupuestaria
- 7.- Consolidación de la Información Financiera
- 8.- Devengo Contable
- 9.- Valuación
- 10.- Dualidad Económica
- 11.- Consistencia

d) Normatividad supletoria. En caso de emplear varios grupos de normatividades (normatividades supletorias), deberá realizar la justificación razonable correspondiente, su alineación con los PBCG y a las características cualitativas asociadas descritas en el MCCG (documentos publicados en el Diario Oficial de la Federación, agosto 2009). (No Aplica)

e) Para las Entidades que por primera vez estén implementando el base devengado de acuerdo a la Ley de Contabilidad; deberán considerar políticas de reconocimientos, plan de implementación, presentar los últimos estados financieros con la Normatividad anteriormente utilizada. (No Aplica)

6.- Políticas de Contabilidad Significativas

(No Aplica)

7.- Posición en Moneda Extranjera y Protección por Riesgo Cambiario

(No Aplica)

8.- Reporte Analítico del Activo

El estado analítico del activo, muestra la variación entre el saldo final y el saldo inicial del periodo. Al 31 de diciembre de 2018, se reporta una variación negativa de \$ 134,087,494.40, el cual es menor en comparación al ejercicio 2017.

La variación que presenta el activo, se integra de la siguiente manera:

- a) La variación negativa por \$ 291,654,271.04, del rubro efectivo y equivalentes se debe a los movimientos que se realizaron en depósitos y retiros y/o disposiciones en las cuentas de Efectivo, Bancos/Dependencias y Otros, y Fondos con Afectación Específica.
- b) La variación negativa por \$ 30,173,235.58, del rubro derechos a recibir efectivo o equivalentes se debe a las bajas de cuentas bancarias de ejercicios anteriores, pagos realizados del ejercicio 2017 y pagos de viáticos al personal operativo.
- c) La variación negativa por \$ 2,361,142.31 del rubro de Derechos a Recibir Bienes o Servicios se debe a la baja de la cuenta Anticipo a Proveedores por Adquisición de Bienes y Prestación de Servicios a Corto Plazo de ejercicios anteriores por medio de Acta Circunstanciada.
- d) La variación negativa por \$ 3,343,104.44 del rubro de derechos a recibir Efectivo o Equivalentes a Largo Plazo se debe a la cancelación de la cuenta Documentos por Cobrar a Largo Plazo de ejercicios anteriores por medio de Acta Circunstanciada.
- e) La variación positiva de \$ 11,622,736.91 de Bienes Inmuebles, Infraestructura y Construcción en Proceso se debe a la construcción de la Unidad de Medidas Cautelares y a la ampliación de los ceresos 03, 04 y 14 correspondiente al Programa Fortalecimiento del Sistema Penitenciario Nacional.
- f) La variación positiva por \$ 180,780,310.13 de Bienes Muebles se debe a las adquisiciones de Mobiliario y Equipo de Oficina, altas por transferencias recibidas del secretariado Ejecutivo del Sistema Estatal de Seguridad Pública, donaciones del Consejo de Judicatura y bajas de activos biológicos.
- g) La variación positiva por \$ 7,788,885.30 del rubro de Activos Intangibles de software y licencias, se debe a la adquisición y transferencia recibida del Secretariado Ejecutivo del Sistema Estatal de Seguridad Pública y donaciones del Consejo de Judicatura.
- h) La variación negativa por \$ 6,747,673.37 del rubro de Activos Diferidos se debe a los pagos efectuados de Servicios Personales, Proveedores y Prestadores de Servicios que integran las operaciones financieras pendientes de regularizar.

NOTAS A LOS ESTADOS FINANCIEROS
DEL 1o. DE ENERO AL 31 DE DICIEMBRE DE 2018

Página 18 de 19

Fecha: 07/02/2019

CONCEPTO	SALDO INICIAL	CARGOS DEL PERIODO	ABONOS DEL PERIODO	SALDO FINAL	VARIACIÓN DEL PERIODO
ACTIVO	1,843,842,092.15	22,792,153,428.37	22,926,240,922.77	1,709,754,597.75	(134,087,494.40)
Activo Circulante	358,035,306.68	18,139,804,991.97	18,463,993,64.90	33,846,657.75	(324,188,648.93)
Efectivo y Equivalentes	315,084,590.49	17,784,608,206.85	18,076,262,477.89	23,430,319.45	(291,654,271.04)
Derechos a Recibir Efectivo o Equivalentes	40,589,573.88	355,196,785.12	385,370,020.70	10,416,338.30	(30,173,235.58)
Derechos a Recibir Bienes o Servicios	2,361,142.31		2,361,142.31		(2,361,142.31)
Activo No Circulante	1,485,806,785.47	4,652,348,436.40	4,462,247,281.87	1,675,907,940.00	190,101,154.53
Derechos a Recibir Efectivo o Equivalentes a Largo Plazo	3,343,104.44		3,343,104.44		(3,343,104.44)
Bienes Inmuebles, Infraestructura y Construcciones en Proceso	312,756,597.59	13,024,215.87	1,401,478.96	324,379,334.50	11,622,736.91
Bienes Muebles	655,448,747.55	235,585,656.45	54,805,346.32	836,229,057.68	180,780,310.13
Activos Intangibles	4,157,802.29	11,703,792.50	3,914,907.20	11,946,687.59	7,788,885.30
Activos Diferidos	510,100,533.60	4,392,034,771.58	4,398,782,444.95	503,352,860.23	(6,747,673.37)

9.- Fideicomisos, Mandatos y Análogos

(No Aplica)

10.- Reporte de la Recaudación

(No Aplica)

11.- Información sobre la Deuda y el Reporte Analítico de la Deuda

(No Aplica)

12.- Calificaciones Otorgadas

(No Aplica)

13.- Proceso de Mejora

a) Principales Políticas de Control Interno

- **Manual de Procedimientos:** Nos indica los procedimientos que debemos seguir de forma ordenada en el desarrollo de las actividades; evitando duplicidad de esfuerzos.
- **Ley General de Contabilidad Gubernamental (LGCG):** Nos establece los criterios generales que rigen la contabilidad gubernamental y la emisión de información financiera, incluyendo la presupuestaria y programática en forma razonable y transparente.
- **Normatividad Contable:** Tiene por objeto efectuar el registro contable de los recursos públicos y la preparación de informes financieros de forma armonizada, que dan transparencia para la interpretación, evaluación, fiscalización y entrega de informes; regulando las operaciones contables.
- **Normas Presupuestarias:** Nos indica cómo se ejecuta el gasto público, administrándolo con eficiencia, eficacia, economía, transparencia y honradez, para rendir cuentas de los recursos públicos, así mismo contribuir a fortalecer la armonización presupuestaria y contable.

b) Medidas de Desempeño Financiero, Metas y Alcance

1.- Se continúa trabajando en el cambio trascendental que es el proceso de armonización contable para atender en tiempo y forma el nuevo esquema de la contabilidad gubernamental, y generando así los beneficios en materia de información financiera, transparencia y rendición de cuentas.

14.- Información por Segmentos

(No Aplica)

15.- Eventos Posteriores al Cierre

(No Aplica)

16.- Partes Relacionadas

“No existen partes relacionadas que pudieran ejercer influencia significativa sobre la toma de decisiones financieras y operativas”

17.- Responsabilidad sobre la Presentación Razonable de la Información Contable

“Bajo protesta de decir verdad declaramos que los Estados Financieros y sus Notas, son razonablemente correctos y son responsabilidad del emisor”

SISTEMA CONTABLE 2018
ESTADO ANALÍTICO DE INGRESOS
DEL 1o. DE ENERO AL 31 DE DICIEMBRE DE 2018

 Fecha: Página 1 de 1
07/02/2019

RUBRO DE INGRESOS	INGRESO					DIFERENCIA
	ESTIMADO	AMPLIACIONES Y REDUCCIONES	MODIFICADO	DEVENGADO	RECAUDADO	(RECAUDADO - ESTIMADO)
Impuestos	0.00	0.00	0.00	0.00	0.00	0.00
Cuotas y Aportaciones de Seguridad Social	0.00	0.00	0.00	0.00	0.00	0.00
Contribuciones de Mejoras	0.00	0.00	0.00	0.00	0.00	0.00
Derechos	0.00	0.00	0.00	0.00	0.00	0.00
Productos	0.00	0.00	0.00	0.00	0.00	0.00
Corriente	0.00	0.00	0.00	0.00	0.00	0.00
Capital	0.00	0.00	0.00	0.00	0.00	0.00
Aprovechamientos	0.00	0.00	0.00	0.00	0.00	0.00
Corriente	0.00	0.00	0.00	0.00	0.00	0.00
Capital	0.00	0.00	0.00	0.00	0.00	0.00
Ingresos por Venta de Bienes y Servicios	0.00	0.00	0.00	0.00	0.00	0.00
Participaciones y Aportaciones	0.00	0.00	0.00	0.00	0.00	0.00
Transferencias, Asignaciones, Subsidios y Otras Ayudas	0.00	0.00	0.00	0.00	0.00	0.00
Ingresos Derivados de Financiamientos	0.00	0.00	0.00	0.00	0.00	0.00
Total	0.00	0.00	0.00	0.00	0.00	
Ingresos Excedentes						0.00

RUBRO DE INGRESOS	INGRESO					DIFERENCIA
	ESTIMADO	AMPLIACIONES Y REDUCCIONES	MODIFICADO	DEVENGADO	RECAUDADO	(RECAUDADO - ESTIMADO)
Ingresos del Gobierno	0.00	0.00	0.00	0.00	0.00	0.00
Impuestos	0.00	0.00	0.00	0.00	0.00	0.00
Contribuciones de Mejoras	0.00	0.00	0.00	0.00	0.00	0.00
Derechos	0.00	0.00	0.00	0.00	0.00	0.00
Productos	0.00	0.00	0.00	0.00	0.00	0.00
Corriente	0.00	0.00	0.00	0.00	0.00	0.00
Capital	0.00	0.00	0.00	0.00	0.00	0.00
Aprovechamientos	0.00	0.00	0.00	0.00	0.00	0.00
Corriente	0.00	0.00	0.00	0.00	0.00	0.00
Capital	0.00	0.00	0.00	0.00	0.00	0.00
Participaciones y Aportaciones	0.00	0.00	0.00	0.00	0.00	0.00
Transferencias, Asignaciones, Subsidios y Otras Ayudas	0.00	0.00	0.00	0.00	0.00	0.00
Ingresos de organismos y Empresas	0.00	0.00	0.00	0.00	0.00	0.00
Cuotas y Aportaciones de Seguridad Social	0.00	0.00	0.00	0.00	0.00	0.00
Ingresos por Venta de Bienes y Servicios	0.00	0.00	0.00	0.00	0.00	0.00
Transferencias, Asignaciones, Subsidios y Otras Ayudas	0.00	0.00	0.00	0.00	0.00	0.00
Ingresos Derivados de Financiamiento	0.00	0.00	0.00	0.00	0.00	0.00
Ingresos Derivados de Financiamientos	0.00	0.00	0.00	0.00	0.00	0.00
Total	0.00	0.00	0.00	0.00	0.00	
Ingresos Excedentes						0.00

NO APLICA

ESTADO ANALÍTICO DEL EJERCICIO DEL PRESUPUESTO DE EGRESOS CLASIFICACIÓN POR OBJETO DEL GASTO
(CAPITULOS Y CONCEPTOS)
DEL 1 DE ENERO AL 31 DE DICIEMBRE DE 2018

(Pesos)

RPA-1

CAPG	CG	DESCRIPCIÓN	PRESUPUESTO DE EGRESOS					SUBEJERCICIO
			APROBADO	AMPLIACIONES - REDUCCIONES	MODIFICADO	DEVENGADO	PAGADO	
1000		Servicios Personales.	1,342,649,480.22	237,304,217.28	1,579,953,697.50	1,552,197,510.18	1,546,524,484.80	27,756,187.32
	1100	Remuneraciones al Personal de Carácter Permanente.	721,267,833.65	7,857,248.74	729,125,082.39	720,316,301.62	718,287,872.35	8,808,780.77
	1200	Remuneraciones al Personal de Carácter Transitorio.	17,140,034.46	-172,021.06	16,968,013.40	15,497,515.44	15,497,515.44	1,470,497.96
	1300	Remuneraciones Adicionales y Especiales.	215,193,841.62	199,148,595.69	414,342,437.31	408,993,952.67	406,954,819.48	5,348,484.64
	1400	Seguridad Social.	150,884,176.45	15,094,084.18	165,978,260.63	158,814,684.92	158,415,884.96	7,163,575.71
	1500	Otras Prestaciones Sociales y Económicas.	159,047,554.44	15,106,541.76	174,154,096.20	170,781,725.78	170,179,496.32	3,372,370.42
	1700	Pago de Estímulos a Servidores Públicos.	79,116,039.60	269,767.97	79,385,807.57	77,793,329.75	77,188,896.25	1,592,477.82
2000		Materiales y Suministros.	1,813,405,237.07	989,436,148.85	2,802,841,385.92	2,713,296,988.37	2,713,296,988.37	89,544,397.55
	2100	Materiales de Administración, Emisión de Documentos y Artículos Oficiales.	425,938,563.89	477,610,299.82	903,548,863.71	898,643,178.93	898,643,178.93	4,905,684.78
	2200	Alimentos y Utensilios.	928,883,990.04	214,036,104.30	1,142,920,094.34	1,127,621,301.64	1,127,621,301.64	15,298,792.70
	2300	Materias Primas y Materiales de Producción y Comercialización	2,575,211.00	-1,913,642.31	661,568.69	27,747.48	27,747.48	633,821.21
	2400	Materiales y Artículos de Construcción y de Reparación.	79,624,785.18	42,438,337.02	122,063,122.20	121,781,353.24	121,781,353.24	281,768.96
	2500	Productos Químicos, Farmacéuticos y de Laboratorio.	6,158,235.08	88,890,442.92	95,048,678.00	94,340,870.84	94,340,870.84	707,807.16
	2600	Combustibles, Lubricantes y Aditivos.	135,405,315.70	3,044,702.66	138,450,018.36	80,832,650.34	80,832,650.34	57,617,368.02
	2700	Vestuario, Blancos, Prendas de Protección y Artículos Deportivos.	183,622,999.97	114,703,488.34	298,326,488.31	297,818,476.72	297,818,476.72	508,011.59
	2800	Materiales y Suministros para Seguridad.	12,364,374.77	48,043,181.99	60,407,556.76	60,407,391.72	60,407,391.72	165.04
	2900	Herramientas, Refacciones y Accesorios Menores.	38,831,761.44	2,583,234.11	41,414,995.55	31,824,017.46	31,824,017.46	9,590,978.09
3000		Servicios Generales.	139,489,574.92	110,905,763.93	250,395,338.85	235,288,822.79	231,153,926.41	15,106,516.06
	3100	Servicios Básicos.	54,707,681.49	10,616,571.25	65,324,252.74	61,454,031.98	61,454,031.98	3,870,220.76
	3200	Servicios de Arrendamiento.	5,662,612.29	30,605,840.12	36,268,452.41	35,382,007.59	35,382,007.59	886,444.82
	3300	Servicios Profesionales, Científicos, Técnicos y Otros Servicios.	11,317,478.00	20,327,583.89	31,645,061.89	31,054,462.01	31,054,462.01	590,599.88
	3400	Servicios Financieros, Bancarios y Comerciales.	4,240,120.65	4,284,267.71	8,524,388.36	8,495,114.09	8,495,114.09	29,274.27
	3500	Servicios de Instalación, Reparación, Mantenimiento y Conservación.	25,500,459.66	33,777,715.21	59,278,174.87	55,400,889.66	55,400,889.66	3,877,285.21
	3600	Servicios de Comunicación Social y Publicidad.	0.00	55,100.00	55,100.00	55,100.00	55,100.00	0.00
	3700	Servicios de Traslado y Viáticos.	12,315,461.69	6,408,046.51	18,723,508.20	13,934,897.09	13,934,897.09	4,788,611.11
	3800	Servicios Oficiales.	0.00	483,753.50	483,753.50	483,753.50	483,753.50	0.00



GOBIERNO DEL ESTADO DE CHIAPAS
RAMO O DEPENDENCIA: Secretaría de Seguridad y Protección Ciudadana

ESTADO ANALÍTICO DEL EJERCICIO DEL PRESUPUESTO DE EGRESOS CLASIFICACIÓN POR OBJETO DEL GASTO
(CAPITULOS Y CONCEPTOS)
DEL 1 DE ENERO AL 31 DE DICIEMBRE DE 2018

(Pesos)

RPA-1

CAPG	CG	DESCRIPCIÓN	PRESUPUESTO DE EGRESOS					SUBEJERCICIO
			APROBADO	AMPLIACIONES - REDUCCIONES	MODIFICADO	DEVENGADO	PAGADO	
	3900	Otros Servicios Generales.	25,745,761.14	4,346,885.74	30,092,646.88	29,028,566.87	24,893,670.49	1,064,080.01
4000		Transferencias, Asignaciones, Subsidios y Otras Ayudas.	28,823,661.33	22,841,304.56	51,664,965.89	45,646,745.55	45,395,557.38	6,018,220.34
	4300	Subsidios y Subvenciones.	868,324.53	19,399,459.29	20,267,783.82	19,961,708.02	19,710,519.85	306,075.80
	4400	Ayudas Sociales.	27,955,336.80	3,441,845.27	31,397,182.07	25,685,037.53	25,685,037.53	5,712,144.54
5000		Bienes Muebles, Inmuebles e Intangibles.	58,011,206.71	-39,319,757.57	18,691,449.14	18,683,510.97	18,683,510.97	7,938.17
	5100	Mobiliario y Equipo de Administración.	23,442,503.16	-14,584,290.97	8,858,212.19	8,853,966.24	8,853,966.24	4,245.95
	5200	Mobiliario y Equipo Educativo y Recreativo.	557,000.00	-271,805.68	285,194.32	285,192.96	285,192.96	1.36
	5300	Equipo e Instrumental Médico y de Laboratorio.	353,032.04	-353,032.04	0.00	0.00	0.00	0.00
	5400	Vehículos y Equipo de Transporte.	11,771,642.64	-10,061,642.64	1,710,000.00	1,710,000.00	1,710,000.00	0.00
	5600	Maquinaria, Otros Equipos y Herramientas.	18,367,584.00	-11,136,720.25	7,230,863.75	7,227,196.17	7,227,196.17	3,667.58
	5700	Activos Biológicos.	533,276.76	-533,276.76	0.00	0.00	0.00	0.00
	5900	Activos Intangibles.	2,986,168.11	-2,378,989.23	607,178.88	607,155.60	607,155.60	23.28
6000		Inversión Pública.	16,462,820.00	-5,059,820.00	11,403,000.00	11,307,736.91	10,186,033.72	95,263.09
	6200	Obra Pública en Bienes Propios.	16,462,820.00	-5,059,820.00	11,403,000.00	11,307,736.91	10,186,033.72	95,263.09
9000		Deuda Pública.	0.00	230,196.94	230,196.94	230,196.94	220,464.71	0.00
	9900	Adeudos de Ejercicios Fiscales Anteriores (ADEFAS).	0.00	230,196.94	230,196.94	230,196.94	220,464.71	0.00
TOTAL DEL GASTO:			3,398,841,980.25	1,316,338,053.99	4,715,180,034.24	4,576,651,511.71	4,565,460,966.36	138,528,522.53



GOBIERNO DEL ESTADO DE CHIAPAS

RAMO O DEPENDENCIA: Secretaría de Seguridad y Protección Ciudadana

ESTADO ANALÍTICO DEL EJERCICIO DEL PRESUPUESTO DE EGRESOS CLASIFICACIÓN ECONÓMICA POR TIPO DE GASTO DEL 1 DE ENERO AL 31 DE DICIEMBRE DE 2018

(Pesos)

RPA-2

CONCEPTO	PRESUPUESTO DE EGRESOS					SUBEJERCICIO
	APROBADO	AMPLIACIONES - REDUCCIONES	MODIFICADO	DEVENGADO	PAGADO	
GASTO CORRIENTE	3,191,827,691.87	1,291,066,289.35	4,482,893,981.22	4,349,171,629.13	4,339,102,786.97	133,722,352.09
GASTO DE CAPITAL	207,014,288.38	-35,135,792.12	171,878,496.26	167,072,490.86	165,950,787.67	4,806,005.40
AMORTIZACIÓN DE LA DEUDA Y DISMINUCIÓN DE PASIVOS	0.00	0.00	0.00	0.00	0.00	0.00
PENSIONES Y JUBILACIONES	0.00	0.00	0.00	0.00	0.00	0.00
PARTICIPACIONES	0.00	0.00	0.00	0.00	0.00	0.00
TOTAL DEL GASTO:	3,398,841,980.25	1,255,930,497.23	4,654,772,477.48	4,516,244,119.99	4,505,053,574.64	138,528,357.49



Gobierno Constitucional del Estado de Chiapas
Ramo o Dependencia: Secretaría de Seguridad y Protección Ciudadana

Estado Analítico del Ejercicio del Presupuesto de Egresos en Clasificación
Administrativa/Organismo
del 1 de Enero al 31 de Diciembre de 2018

(Pesos)

RPA-3

Concepto	Presupuesto de Egresos					Subejercicio
	Aprobado	Ampliaciones - Reducciones	Modificado	Devengado	Pagado	
TOTAL	3,398,841,980.25	1,316,338,053.99	4,715,180,034.24	4,576,651,511.71	4,565,460,966.36	138,528,522.53
PODER EJECUTIVO	3,398,841,980.25	1,316,338,053.99	4,715,180,034.24	4,576,651,511.71	4,565,460,966.36	138,528,522.53
Secretaría de Seguridad y Protección Ciudadana	3,398,841,980.25	1,316,338,053.99	4,715,180,034.24	4,576,651,511.71	4,565,460,966.36	138,528,522.53



GOBIERNO CONSTITUCIONAL DEL ESTADO DE CHIAPAS
RAMO O DEPENDENCIA: Secretaría de Seguridad y Protección Ciudadana

ESTADO ANALÍTICO DEL EJERCICIO DEL PRESUPUESTO DE EGRESOS EN CLASIFICACIÓN
ADMINISTRATIVA/PODERES
DEL 1 DE ENERO AL 31 DE DICIEMBRE DE 2018

(Pesos)

RPA-4

CONCEPTO	PRESUPUESTO DE EGRESOS					SUBEJERCICIO
	APROBADO	AMPLIACIONES - REDUCCIONES	MODIFICADO	DEVENGADO	PAGADO	
TOTAL	3,398,841,980.25	1,316,338,053.99	4,715,180,034.24	4,576,651,511.71	4,565,460,966.36	138,528,522.53
PODER EJECUTIVO	3,398,841,980.25	1,316,338,053.99	4,715,180,034.24	4,576,651,511.71	4,565,460,966.36	138,528,522.53
Secretaría de Seguridad y Protección Ciudadana	3,398,841,980.25	1,316,338,053.99	4,715,180,034.24	4,576,651,511.71	4,565,460,966.36	138,528,522.53
PODER LEGISLATIVO	0.00	0.00	0.00	0.00	0.00	0.00
	0.00	0.00	0.00	0.00	0.00	0.00
PODER JUDICIAL	0.00	0.00	0.00	0.00	0.00	0.00
	0.00	0.00	0.00	0.00	0.00	0.00
ORGANOS AUTONOMOS	0.00	0.00	0.00	0.00	0.00	0.00
	0.00	0.00	0.00	0.00	0.00	0.00



GOBIERNO CONSTITUCIONAL DEL ESTADO DE CHIAPAS
RAMO O DEPENDENCIA: Secretaría de Seguridad y Protección Ciudadana

ESTADO ANALÍTICO DEL EJERCICIO DEL PRESUPUESTO DE EGRESOS EN CLASIFICACIÓN
ADMINISTRATIVA/ENTIDADES
DEL 1 DE ENERO AL 31 DE DICIEMBRE DE 2018

(Pesos)

RPA-5

CONCEPTO	PRESUPUESTO DE EGRESOS					SUBEJERCICIO
	APROBADO	AMPLIACIONES - REDUCCIONES	MODIFICADO	DEVENGADO	PAGADO	
ENTIDADES PARAESTATALES Y FIDEICOMISOS NO EMPRESARIALES Y NO FINANCIEROS	NO APLICA					
INSTITUCIONES PÚBLICAS DE SEGURIDAD SOCIAL	NO APLICA					
ENTIDADES PARAESTATALES EMPRESARIALES NO FINANCIERAS CON PARTICIPACION ESTATAL MAYORITARIA	NO APLICA					



GOBIERNO DEL ESTADO DE CHIAPAS

RAMO O DEPENDENCIA: Secretaría de Seguridad y Protección Ciudadana

ESTADO ANALÍTICO DEL EJERCICIO DEL PRESUPUESTO DE EGRESOS CLASIFICACIÓN FUNCIONAL (FINALIDAD Y FUNCIÓN)

DEL 1 DE ENERO AL 31 DE diciembre DE 2018

(Pesos)

RPA-6

FI	FU	CONCEPTO	EGRESOS					SUB EJERCICIO
			APROBADO	AMPLIACIONES - REDUCCIONES	MODIFICADO	DEVENGADO	PAGADO	
1	Gobierno		3,398,841,980.25	1,316,107,857.05	4,714,949,837.30	4,576,421,314.77	4,565,240,501.65	138,528,522.53
	1.2	Justicia	152,274,035.01	27,803,591.24	180,077,626.25	156,401,355.42	154,432,444.03	23,676,270.83
	1.7	Asuntos de orden público y de seguridad interior	3,246,567,945.24	1,288,304,265.81	4,534,872,211.05	4,420,019,959.35	4,410,808,057.62	114,852,251.70
4	Otras no Clasificadas en Funciones Anteriores		0.00	230,196.94	230,196.94	230,196.94	220,464.71	0.00
	4.4	ADEFAS	0.00	230,196.94	230,196.94	230,196.94	220,464.71	0.00
TOTAL DEL GASTO:			3,398,841,980.25	1,316,338,053.99	4,715,180,034.24	4,576,651,511.71	4,565,460,966.36	138,528,522.53

GOBIERNO CONSTITUCIONAL DEL ESTADO DE CHIAPAS
SECRETARÍA DE SEGURIDAD Y PROTECCIÓN CIUDADANA

SISTEMA CONTABLE 2018

ENDEUDAMIENTO NETO

DEL 1o. DE ENERO AL 31 DE DICIEMBRE DE 2018

Página 1 de 1

Fecha:

07/02/2019

IDENTIFICACIÓN DE CRÉDITO O INSTRUMENTO	CONTRATACIÓN/ COLOCACIÓN	AMORTIZACIÓN	ENDEUDAMIENTO NETO
CRÉDITOS BANCARIOS			

TOTAL CRÉDITOS BANCARIOS

OTROS INSTRUMENTOS DE DEUDA

NO APLICA

TOTAL OTROS INSTRUMENTOS DE DEUDA

TOTAL

GOBIERNO CONSTITUCIONAL DEL ESTADO DE CHIAPAS
SECRETARÍA DE SEGURIDAD Y PROTECCIÓN CIUDADANA

SISTEMA CONTABLE 2018

INTERESES DE LA DEUDA

DEL 1o. DE ENERO AL 31 DE DICIEMBRE DE 2018

Fecha:

Página 1 de 1
07/02/2019

IDENTIFICACIÓN DE CRÉDITO O INSTRUMENTO	DEVENGADO	PAGADO
CRÉDITOS BANCARIOS		

TOTAL DE INTERESES DE CRÉDITOS BANCARIOS

OTROS INSTRUMENTOS DE DEUDA

TOTAL DE INTERESES DE OTROS INSTRUMENTOS DE DEUDA

TOTAL

NO APLICA



GOBIERNO DEL ESTADO DE CHIAPAS
RAMO O DEPENDENCIA: Secretaría de Seguridad y Protección Ciudadana
GASTO POR CATEGORÍA PROGRAMÁTICA
DEL 1 DE ENERO AL 31 DE DICIEMBRE DE 2018
(Pesos)

RPA-7

CONCEPTO	PRESUPUESTO DE EGRESOS					SUBEJERCICIO
	APROBADO	AMPLIACIONES - REDUCCIONES	MODIFICADO	DEVENGADO	PAGADO	
Programas	3,398,841,980.25	1,316,107,857.05	4,714,949,837.30	4,576,421,314.77	4,565,240,501.65	138,528,522.53
Subsidios: Sector Social y Privado o Entidades Federativas y Municipios	0.00	0.00	0.00	0.00	0.00	0.00
Otros Subsidios	0.00	0.00	0.00	0.00	0.00	0.00
Sujetos a Reglas de Operación	0.00	0.00	0.00	0.00	0.00	0.00
Desempeño de las Funciones	3,398,841,980.25	1,316,107,857.05	4,714,949,837.30	4,576,421,314.77	4,565,240,501.65	138,528,522.53
Específicos	0.00	0.00	0.00	0.00	0.00	0.00
Funciones de las Fuerzas Armadas (Únicamente Gobierno Federal)	0.00	0.00	0.00	0.00	0.00	0.00
Planeación, seguimiento y evaluación de políticas públicas	0.00	0.00	0.00	0.00	0.00	0.00
Prestación de Servicios Públicos	3,398,841,980.25	1,316,107,857.05	4,714,949,837.30	4,576,421,314.77	4,565,240,501.65	138,528,522.53
Promoción y fomento	0.00	0.00	0.00	0.00	0.00	0.00
Provisión de Bienes Públicos	0.00	0.00	0.00	0.00	0.00	0.00
Proyectos de inversión	0.00	0.00	0.00	0.00	0.00	0.00
Regulación y supervisión	0.00	0.00	0.00	0.00	0.00	0.00
Administrativos y de Apoyo	0.00	0.00	0.00	0.00	0.00	0.00
Apoyo a la función pública y al mejoramiento de la gestión	0.00	0.00	0.00	0.00	0.00	0.00
Apoyo al proceso presupuestario y para mejorar la eficiencia institucional	0.00	0.00	0.00	0.00	0.00	0.00
Operaciones ajenas	0.00	0.00	0.00	0.00	0.00	0.00
Compromisos	0.00	0.00	0.00	0.00	0.00	0.00
Desastres Naturales	0.00	0.00	0.00	0.00	0.00	0.00
Obligaciones de cumplimiento de resolución jurisdiccional	0.00	0.00	0.00	0.00	0.00	0.00
Obligaciones	0.00	0.00	0.00	0.00	0.00	0.00
Aportaciones a fondos de estabilización	0.00	0.00	0.00	0.00	0.00	0.00
Aportaciones a fondos de inversión y reestructura de pensiones	0.00	0.00	0.00	0.00	0.00	0.00
Aportaciones a la seguridad social	0.00	0.00	0.00	0.00	0.00	0.00
Pensiones y jubilaciones	0.00	0.00	0.00	0.00	0.00	0.00
Programas de Gasto Federalizado (Gobierno Federal)	0.00	0.00	0.00	0.00	0.00	0.00
Gasto Federalizado	0.00	0.00	0.00	0.00	0.00	0.00
Participaciones a entidades federativas y municipios	0.00	0.00	0.00	0.00	0.00	0.00
Costo financiero, deuda o apoyos a deudores y ahorradores de la banca	0.00	0.00	0.00	0.00	0.00	0.00
Adeudos de ejercicios fiscales anteriores	0.00	230,196.94	230,196.94	230,196.94	220,464.71	0.00
	0.00	230,196.94	230,196.94	230,196.94	220,464.71	0.00
TOTAL DEL GASTO:	3,398,841,980.25	1,316,338,053.99	4,715,180,034.24	4,576,651,511.71	4,565,460,966.36	138,528,522.53



GOBIERNO CONSTITUCIONAL DEL ESTADO DE CHIAPAS
SECRETARÍA DE SEGURIDAD Y PROTECCIÓN CIUDADANA

PROGRAMAS Y PROYECTOS DE INVERSIÓN
DEL 1 DE ENERO AL 31 DE DICIEMBRE DEL 2018

PP	PROGRAMA PRESUPUESTARIO / PROYECTO ESTRATÉGICO	MUNICIPIO / COBERTURA	PRESUPUESTO DE EGRESOS				AVANCE % DEVENGADO/ MODIFICADO
			APROBADO	MODIFICADO	DEVENGADO	PAGADO	
GRAN TOTAL			1 250 000	11 403 000	11 307 737	10 186 034	99.2
068	Fortalecimiento al Sistema Penitenciario Nacional		1 250 000	11 403 000	11 307 737	10 186 034	99.2
		Cintalapa	1 250 000	6 700 000	6 699 998	6 699 998	100.0
		Tapachula	0	4 703 000	4 607 739	3 486 036	98.0

INDICADORES DE RESULTADOS

Organismo Público: Secretaría de Seguridad y Protección Ciudadana

Página 1 de 5

SUBFUNCIÓN / TIPO DE PROYECTO	UNIDAD DE MEDIDA	METAS					PRESUPUESTO APROBADO (PESOS)	PRESUPUESTO MODIFICADO (PESOS)	PRESUPUESTO DEVENGADO (PESOS)	BENEFICIARIOS								
		PROGRAM. ANUAL	MODIF. ANUAL	ALCANZ. AL 3er. TRIM.	ALCANZ. EN EL 4to. TRIM.	% CUMPLIM./MODIF.				MUNICIPIO	LOCALIDAD	MUJER	HOMBRE	PERSONA				
JUSTICIA											152 274 035.01	180 077 626.25	156 401 355.42					
RECLUSIÓN Y READAPTACIÓN SOCIAL																		
PROYECTOS INSTITUCIONALES:																		
IMPLEMENTAR ACCIONES PARA LA REINSERCIÓN SOCIAL DE SENTENCIADOS EN EL ESTADO											125 363 010.21	157 648 960.53	136 681 961.25	Tuxtla Gutiérrez	Tuxtla Gutiérrez	156	3 844	4 000
Porcentaje de acciones realizadas para la reinserción social de los sentenciados	Acción	18 000.00	18 000.00	10 006.00	3 281.00	73.82												
Porcentaje de acciones realizadas para instruir a la población sobre la importancia de una vida digna y sana	Acción	10 000.00	10 000.00	5 594.00	2 663.00	82.57												
Porcentaje de consultas médicas otorgadas a personas privadas de su libertad	Consulta	60 000.00	60 000.00	36 811.00	10 022.00	78.06												
Porcentaje de asesorías de educación otorgadas a personas privadas de su libertad	Asesoría	20 000.00	20 000.00	12 518.00	4 286.00	84.02												
EJECUCIÓN, SUPERVISIÓN, SEGUIMIENTO Y CONTROL DE MEDIDAS PARA LA REINSERCIÓN SOCIAL Y FAMILIAR DEL ADOLESCENTE											8 998 342.92	4 836 820.15	2 273 496.15	Tuxtla Gutiérrez	Tuxtla Gutiérrez	0	50	50
Porcentaje de acciones educativas realizadas para lograr la reintegración social del adolescente	Acción	3 480.00	3 480.00	2 602.00	783.00	97.27												
Porcentaje de actividades grupales, individuales y familiares para el tratamiento de adolescentes internos	Actividad	3 860.00	3 860.00	2 421.00	785.00	83.06												
Porcentaje de servicios médicos realizados a adolescentes	Servicio	4 536.00	4 536.00	1 480.00	453.00	42.61												
PROYECTOS DE INVERSIÓN:																		
ACREDITACIÓN (CERTIFICACIÓN) DE ESTABLECIMIENTOS PENITENCIARIOS											5 108 410.00	0.00	0.00	Cobertura Estatal	Cobertura Estatal	0	384	384
Porcentaje de obras realizadas en los centros penitenciarios	Obra	1.00	1.00	0.00	0.00	0.00												
Porcentaje de piezas adquiridas para los centros penitenciarios	Pieza	732.00	732.00	0.00	0.00	0.00												
Porcentaje de equipamiento adquirido para los centros	Pieza	13.00	13.00	0.00	0.00	0.00												
FORTALECIMIENTO AL SISTEMA PENITENCIARIO NACIONAL											8 996 611.88	16 650 206.57	16 510 189.68	Cobertura Estatal	Cobertura Estatal	75	1 266	1 341
Porcentaje de obras de mejoramiento realiza al centro de reinserción social de sentenciados No. 14 "El Amate"	Obra	1.00	1.00	0.41	0.49	90.00												
Porcentaje de piezas adquiridas para los reclusos y personal operativo	Pieza	4 250.00	4 250.00	4 250.00	0.00	100.00												
Porcentaje de equipamiento realizado en los centros de readaptación social	Pieza	67.00	67.00	47.00	20.00	100.00												
Porcentaje de servicio brindado a la red de telefonía de los centros penitenciarios	Servicio	1.00	1.00	1.00	0.00	100.00												
FORTALECIMIENTO DE AUTORIDAD ADMINISTRATIVA ESPECIALIZADA DEL SISTEMA DE JUSTICIA PENAL PARA ADOLESCENTES											3 807 660.00	0.00	0.00	Cobertura Estatal	Cobertura Estatal	2 781 694	2 663 539	5 445 233
Porcentaje de piezas para los jóvenes infractores y personal operativo	Pieza	746.00	746.00	0.00	0.00	0.00												
Porcentaje de equipamiento para el sistema de justicia penal para adolescentes	Pieza	23.00	23.00	0.00	0.00	0.00												
FORTALECIMIENTO DE LA AUTORIDAD ADMINISTRATIVA ESPECIALIZADA DEL SISTEMA DE JUSTICIA PENAL PARA ADOLESCENTES											0.00	941 639.00	935 708.34	Cobertura Estatal	Cobertura Estatal	2 781 694	2 663 539	5 445 233
Porcentaje de piezas para los jóvenes infractores y personal operativo	Pieza	746.00	746.00	746.00	0.00	100.00												
Porcentaje de equipamiento para el sistema de justicia penal para adolescentes	Pieza	23.00	23.00	0.00	23.00	100.00												
ASUNTOS DE ORDEN PÚBLICO Y DE SEGURIDAD INTERIOR																		
POLICÍA											3 246 567 945.24	4 535 102 407.99	4 420 250 156.29					
PROYECTOS INSTITUCIONALES:																		
PLANEAR, PROGRAMAR Y DAR SEGUIMIENTO A PROGRAMAS Y PROYECTOS EN MATERIA DE SEGURIDAD											2 273 264.92	3 517 523.20	3 166 190.10	Tuxtla Gutiérrez	Tuxtla Gutiérrez	2 451	7 175	9 626
Porcentaje de proyectos de inversión realizados	Proyecto	13.00	13.00	10.00	0.00	76.92												
Porcentaje de asesoría a funcionarios públicos proporcionadas	Asesoría	60.00	60.00	44.00	15.00	98.33												
Porcentaje de informes para rendición de cuenta integrados	Informe	16.00	16.00	12.00	4.00	100.00												
FORTALECER LA INFRAESTRUCTURA INFORMÁTICA											3 474 696.20	10 799 798.70	9 907 715.33	Tuxtla Gutiérrez	Tuxtla Gutiérrez	2 451	7 175	9 626
Porcentaje de sistemas informáticos creados	Sistema	4.00	4.00	3.00	1.00	100.00												
Porcentaje de capacitación al personal en el uso de sistemas informáticos realizados	Capacitación	150.00	150.00	136.00	14.00	100.00												
Porcentaje de mantenimiento preventivo y correctivo a equipos de computo	Mantenimiento	3 020.00	3 020.00	2 093.00	917.00	99.67												
Porcentaje de servicios informáticos proporcionados	Servicio	5 500.00	5 500.00	3 880.00	1 320.00	94.55												

GOBIERNO CONSTITUCIONAL DEL ESTADO DE CHIAPAS
**SECRETARÍA DE HACIENDA
 PRESUPUESTO DE EGRESOS 2018**
**AVANCE DE CUMPLIMIENTO DE INDICADORES ESTRATÉGICOS
 ENERO - DICIEMBRE**
Organismo Público: 21111230 Secretaría de Seguridad y Protección Ciudadana

Misión				
Implementar programas en materia de seguridad y protección ciudadana, para preservar, mantener, restablecer el orden, la tranquilidad y la seguridad pública en el Estado, a través de corporaciones comprometidas con la sociedad, en el marco de colaboración interinstitucional de los tres niveles de gobierno y la participación de la sociedad.				

Visión				
Ser una dependencia que garantice la paz y el orden público, reduciendo la incidencia delictiva en el Estado, a través de una policía integral en materia de seguridad y protección ciudadana, y que de manera coordinada se consolide la actuación del personal involucrado en la seguridad pública, actuando bajo los valores de legalidad, profesionalismo, responsabilidad y honradez fortaleciendo el respeto a los derechos humanos y libertades fundamentales.				

COMPORTAMIENTO DEL EJERCICIO DEL GASTO					Aprobado (A)	Modificado (B)	Devengado (C)	% Devengado C/B
Concepto								
Fin	F	SF	SSF	Descripción				
				TOTALES	3,398,841,980.25	4,715,180,034.24	4,576,651,511.71	97.06
1				Gobierno	3,398,841,980.25	4,715,180,034.24	4,576,651,511.71	97.06
	2			Justicia	152,274,035.01	180,077,626.25	156,401,355.42	86.85
		3		Reclusión y readaptación social	152,274,035.01	180,077,626.25	156,401,355.42	86.85
			1	Reclusión y readaptación social	152,274,035.01	180,077,626.25	156,401,355.42	86.85
	7			Asuntos de orden público y de seguridad interior	3,246,567,945.24	4,535,102,407.99	4,420,250,156.29	97.47
		1		Policía	3,246,567,945.24	4,535,102,407.99	4,420,250,156.29	97.47
			1	Policía	3,246,567,945.24	4,535,102,407.99	4,420,250,156.29	97.47

Objetivos de Desarrollo Sostenible	
Clave	Descripción
00	No existe relación directa.

Metas de los Objetivos de Desarrollo Sostenible		
ODS	No. Meta	Descripción

Objetivos del Plan Nacional		
Eje	Objetivo	Descripción
1	03	México en Paz. Mejorar las condiciones de seguridad pública.

Objetivos del Plan Estatal				
Eje	Tema	Pol. Púb.	Objetivo	Descripción

GOBIERNO CONSTITUCIONAL DEL ESTADO DE CHIAPAS
SECRETARÍA DE HACIENDA
PRESUPUESTO DE EGRESOS 2018

AVANCE DE CUMPLIMIENTO DE INDICADORES ESTRATÉGICOS
ENERO - DICIEMBRE

Organismo Público: 21111230 Secretaría de Seguridad y Protección Ciudadana

Objetivos del Plan Estatal				
Eje	Tema	Pol. Púb.	Objetivo	Descripción
1	3	02	01	Gobierno Cercano a la Gente. Prevenición, Seguridad y Justicia. Seguridad pública. Disminuir el índice delictivo.

Estrategias del Plan Estatal		
Clave Alineación PED	No. Est.	Descripción
130201	01 02 03 04	Fortalecer la coordinación en materia de seguridad con los tres órdenes de gobierno. Fortalecer a las instituciones de seguridad pública. Fortalecer los sistemas de control y capacidades de los elementos policiales en operación. Proporcionar oportunidades de readaptación y reinserción de los internos.

Programa Sectorial		
Programa	Clave Alineación	Descripción
R	103130201	Programa Sectorial de Seguridad y Estado de Derecho.

Objetivos Estratégicos		
No. Obj.	Clave Alineación	Descripción
1	103130201R	Disminuir la incidencia delictiva en el Estado.
2	103130201R	Readaptar socialmente a los individuos que han infringido las leyes.

GOBIERNO CONSTITUCIONAL DEL ESTADO DE CHIAPAS
SECRETARÍA DE HACIENDA
PRESUPUESTO DE EGRESOS 2018

AVANCE DE CUMPLIMIENTO DE INDICADORES ESTRATÉGICOS
ENERO - DICIEMBRE

Organismo Público: 21111230 Secretaría de Seguridad y Protección Ciudadana

Indicadores Estratégicos														
No. Obj	No. Ind	Tipo y Dimensión	Unidad de Medida	Nombre del Indicador	Descripción Cualitativa (Numerador / Denominador)	Año y Valor de Línea Base	Denominador (A)	Total Numerador	Programado (B)				Avances	
									Modificado (C)				Efic. del Ejer. D/C	Meta Indic. D/A
									Alcanzado (D)					
									Trimestres					
				I	II	III	IV							
1	1	Gestión Eficacia	Servicio	Porcentaje de servicios de seguridad en el Estado.	Número de servicios de seguridad realizados. / Número de servicios de seguridad programados.	2018 2,000,000.00	1,800,000.00	2,000,000.00	500,000.00	500,000.00	500,000.00	500,000.00	87.96%	97.73%
								2,000,000.00	500,000.00	500,000.00	500,000.00			
								1,759,210.00	346,000.00	342,891.00	471,600.00	598,719.00		
2	1	Gestión Eficacia	Recluso	Porcentaje de personas que reinciden en conductas infractoras.	Número de personas que reinciden en conductas infractoras. / Total de internos liberados en el ejercicio.	2018 5.00	10.00	5.00	2.00	2.00	0.00	1.00	60.00%	30.00%
								5.00	2.00	2.00	0.00	1.00		
								3.00	0.00	0.00	3.00	0.00		
Productos y Servicios							Cientes y Usuarios							
Proporcionar servicios de seguridad pública, privada, vialidad y reinserción social.							La población en general.							

SISTEMA CONTABLE 2018
INDICADORES DE POSTURA FISCAL
DEL 1o. DE ENERO AL 31 DE DICIEMBRE DE 2018

 Fecha: Página 1 de 1
07/02/2019

CONCEPTO	ESTIMADO	DEVENGADO	PAGADO
I. Ingresos Presupuestarios	0.00	0.00	0.00
Ingresos del Gobierno de la Entidad Federativa	0.00	0.00	0.00
Ingresos del Sector Paraestatal	0.00	0.00	0.00
II. Egresos Presupuestarios	0.00	0.00	0.00
Egresos del Gobierno de la Entidad Federativa	0.00	0.00	0.00
Egresos del Sector Paraestatal	0.00	0.00	0.00
III. Balance Presupuestario (Superávit o Déficit) (III = I - II)	0.00	0.00	0.00

CONCEPTO	ESTIMADO	DEVENGADO	PAGADO
III. Balance Presupuestario (Superávit o Déficit)	0.00	0.00	0.00
IV. Intereses, Comisiones y Gastos de la Deuda	0.00	0.00	0.00
V. Balance Primario (Superávit o Déficit) (V = III - IV)	0.00	0.00	0.00

CONCEPTO	ESTIMADO	DEVENGADO	PAGADO
A. Financiamiento	0.00	0.00	0.00
B. Amortización de la Deuda	0.00	0.00	0.00
C. Endeudamiento o Desendeudamiento (C= A - B)	0.00	0.00	0.00

NO APLICA

**GOBIERNO CONSTITUCIONAL DEL ESTADO DE CHIAPAS
 SECRETARÍA DE SEGURIDAD Y PROTECCIÓN CIUDADANA**

SISTEMA CONTABLE 2018

RELACIÓN DE CUENTAS BANCARIAS PRODUCTIVAS ESPECÍFICAS

DEL 1o. DE ENERO AL 31 DE DICIEMBRE DE 2018

Página 1 de 1

Fecha:

13/03/2019

FONDO, PROGRAMA O CONVENIO	DATOS DE LA CUENTA BANCARIA		
	INSTITUCIÓN BANCARIA	NÚMERO DE CUENTA	TIPO DE CUENTA
ESTADO DE CHIAPAS SECRETARIA DE SEGURIDAD Y PROTECCION CIUDADANA FONDO PARA EL FORTALECIMIENTO FINANCIERO A 2018	SCOTIABANK, S.A.	08509344527	Otros Convenios y Subsidios
ESTADO DE CHIAPAS SECRETARIA DE SEGURIDAD Y PROTECCION CIUDADANA FONDO PARA EL FORTALECIMIENTO FINANCIERO D	SCOTIABANK, S.A.	08509423826	Otros Convenios y Subsidios
SESESP FASP FEDERAL 2018	BANORTE, S.A.	0594936974	Otros Convenios y Subsidios
SECRETARIA DE SEGURIDAD Y PROTECCIÓN CIUDADANA FORTALECIMIENTO FINANCIERO B 2018	BANORTE, S.A.	1012000509	Otros Convenios y Subsidios
SSYPC FORTALECIMIENTO FINANCIERO C 2018	BANORTE, S.A.	1025472973	Otros Convenios y Subsidios

SISTEMA CONTABLE 2018
RELACIÓN DE ESQUEMAS BURSÁTILES Y COBERTURAS FINANCIERAS
DEL 1o. DE ENERO AL 31 DE DICIEMBRE DE 2018

Página 1 de 1
Fecha: 07/02/2019

RELACIÓN DE ESQUEMAS BURSÁTILES Y DE COBERTURAS FINANCIERAS

NO APLICA

GOBIERNO CONSTITUCIONAL DEL ESTADO DE CHIAPAS
SECRETARÍA DE SEGURIDAD Y PROTECCIÓN CIUDADANA

SISTEMA CONTABLE 2018

FORMATO DEL EJERCICIO Y DESTINO DE GASTO FEDERALIZADO Y REINTEGROS

DEL 1o. DE ENERO AL 31 DE DICIEMBRE DE 2018

Página 1 de 1
07/02/2019

Fecha:

Programa o Fondo	Destino de los Recursos	Ejercicio		Reintegro
		DEVENGADO	PAGADO	
5827 - 01 - FASP. Ramo 33 - I011	Cobertura Estatal	124,985,542.20	124,985,542.20	0.00
5827 - 01 - FASP. Ramo 33 - I011	Cintalapa	6,699,998.00	6,699,998.00	0.00
5827 - 01 - FASP. Ramo 33 - I011	Tapachula	4,607,738.91	3,486,035.72	0.00

ESTADO DE SITUACIÓN FINANCIERA DETALLADO
AL 31 DE DICIEMBRE DEL 2017 Y AL 31 DE DICIEMBRE DEL 2018

Concepto	31 de diciembre de 2018	31 de diciembre de 2017	Concepto	31 de diciembre de 2018	31 de diciembre de 2017
ACTIVO			PASIVO		
Activo Circulante			Pasivo Circulante		
Efectivo y Equivalentes	23,430,319.45	315,084,590.49	Cuentas por Pagar a Corto Plazo	266,514,418.81	540,291,662.36
Efectivo			Servicios Personales por Pagar a Corto Plazo	10,963,382.43	37,866,478.52
Bancos/Tesorería			Proveedores por Pagar a Corto Plazo		247,926,237.68
Bancos/Dependencias y Otros	32,042,996.65	9,462,225.61	Contratistas por Obras Públicas por Pagar a Corto Plazo	1,121,703.19	
Inversiones Temporales (Hasta 3 Meses)			Participaciones y Aportaciones por Pagar a Corto Plazo		
Fondos con Afectación Específica	(8,612,677.20)	305,611,764.88	Transferencias Otorgadas por Pagar a Corto Plazo	251,188.17	
Depósitos de Fondos de Terceros en Garantía y/o Administración		10,600.00	Intereses, Comisiones y Otros Gastos de la Deuda Pública por Pagar a Corto Plazo		
Otros Efectivos y Equivalentes			Retenciones y Contribuciones por Pagar a Corto Plazo	1,256,866.25	1,875,112.12
Derechos a Recibir Efectivo o Equivalentes	10,416,338.30	40,589,573.88	Devoluciones de la Ley de Ingresos por Pagar a Corto Plazo		
Inversiones Financieras de Corto Plazo			Otras Cuentas por Pagar a Corto Plazo	252,921,278.77	252,623,834.04
Cuentas por Cobrar a Corto Plazo	10,416,338.30	40,589,573.88	Documentos por Pagar a Corto Plazo	0.00	0.00
Deudores Diversos por Cobrar a Corto Plazo			Documentos Comerciales por Pagar a Corto Plazo		
Ingresos por Recuperar a Corto Plazo			Documentos con Contratistas por Obras Públicas por Pagar a Corto Plazo		
Deudores por Anticipos de la Tesorería a Corto Plazo			Otros Documentos por Pagar a Corto Plazo		
Préstamos Otorgados a Corto Plazo			Porción a Corto Plazo de la Deuda Pública a Largo Plazo	0.00	0.00
Otros Derechos a Recibir Efectivo o Equivalentes a Corto Plazo			Porción a Corto Plazo de la Deuda Pública		
Derechos a Recibir Bienes o Servicios	0.00	2,361,142.31	Porción a Corto Plazo de Arrendamiento Financiero		
Anticipos a Proveedores por Adquisición de Bienes y Prestación de Servicios a Corto Plazo		2,361,142.31	Títulos y Valores a Corto Plazo	0.00	0.00
Anticipo a Proveedores por Adquisición de Bienes Inmuebles y Muebles a Corto Plazo			Pasivos Diferidos a Corto Plazo	0.00	0.00
Anticipo a Proveedores por Adquisición de Bienes Intangibles a Corto Plazo			Ingresos Cobrados por Adelantado a Corto Plazo		
Anticipo a Contratistas por Obras Públicas a Corto Plazo			Intereses Cobrados por Adelantado a Corto Plazo		
Otros Derechos a Recibir Bienes o Servicios a Corto Plazo			Otros Pasivos Diferidos a Corto Plazo		
Inventarios	0.00	0.00	Fondos y Bienes de Terceros en Garantía y/o Administración a Corto Plazo	0.00	0.00
Inventario de Mercancías para Venta			Fondos en Garantía a Corto Plazo		
Inventario de Mercancías Terminadas			Fondos en Administración a Corto Plazo		
Inventario de Mercancías en Proceso de Elaboración			Fondos Contingentes a Corto Plazo		
Inventario de Materias Primas, Materiales y Suministros para Producción			Fondos de Fideicomisos, Mandatos y Contratos Análogos a Corto Plazo		
Bienes en Tránsito			Otros Fondos de Terceros en Garantía y/o Administración a Corto Plazo		
Almacenes	0.00	0.00	Valores y Bienes en Garantía a Corto Plazo		
Estimación por Pérdida o Deterioro de Activos Circulantes	0.00	0.00	Provisiones a Corto Plazo	0.00	0.00
Estimaciones para Cuentas Incobrables por Derechos a Recibir Efectivo o Equivalentes			Provisión para Demandas y Juicios a Corto Plazo		
Estimación por Deterioro de Inventarios			Provisión para Contingencias a Corto Plazo		
Otros Activos Circulantes	0.00	0.00	Otras Provisiones a Corto Plazo		
Valores en Garantía			Otros Pasivos a Corto Plazo	0.00	0.00
Bienes en Garantía (excluye depósitos de fondos)			Ingresos por Clasificar		
Bienes Derivados de Embargos, Decomisos, Aseguramientos y Dación en Pago			Recaudación por Participar		
Adquisición con Fondos de Terceros			Otros Pasivos Circulantes		
Total de Activos Circulantes	33,846,657.75	358,035,306.68	Total de Pasivos Circulantes	266,514,418.81	540,291,662.36
Activo No Circulante			Pasivo No Circulante		
Inversiones Financieras a Largo Plazo			Cuentas por Pagar a Largo Plazo		1,902,273.50
Derechos a Recibir Efectivo o Equivalentes a Largo Plazo		3,343,104.44	Documentos por Pagar a Largo Plazo		
Bienes Inmuebles, Infraestructura y Construcciones en Proceso	324,379,334.50	312,756,597.59	Deuda Pública a Largo Plazo		
Bienes Muebles	836,229,057.68	655,448,747.55	Pasivos Diferidos a Largo Plazo		
Activos Intangibles	11,946,687.59	4,157,802.29	Fondos y Bienes de Terceros en Garantía y/o Administración a Largo Plazo		272,620.43
Depreciación, Deterioro y Amortización Acumulada de Bienes			Provisiones a Largo Plazo		
Activos Diferidos	503,352,860.23	510,100,533.60	Total de Pasivos No Circulantes	0.00	2,174,893.93
Estimación por Pérdida o Deterioro de Activos no Circulantes			Total del Pasivo	266,514,418.81	542,466,556.29
Otros Activos no Circulantes			HACIENDA PÚBLICA / PATRIMONIO		
Total de Activos No Circulantes	1,675,907,940.00	1,485,806,785.47	Hacienda Pública/Patrimonio Contribuido	6,376,292.05	2,495,571.90
Total del Activo	1,709,754,597.75	1,843,842,092.15	Aportaciones		
			Donaciones de Capital	6,376,292.05	2,495,571.90
			Actualización de la Hacienda Pública/Patrimonio		
			Hacienda Pública/Patrimonio Generado	1,436,863,886.89	1,298,879,963.96
			Resultados del Ejercicio (Ahorro/Desahorro)	138,375,928.34	206,825,668.24
			Resultados de Ejercicios Anteriores	1,298,487,958.55	1,092,054,295.72
			Revalúos		
			Reservas		
			Rectificaciones de Resultados de Ejercicios Anteriores		
			Exceso o Insuficiencia en la Actualización de la Hacienda Pública/Patrimonio	0.00	0.00
			Resultado por Posición Monetaria		
			Resultado por Tenencia de Activos no Monetarios		
Total de Activos No Circulantes	1,675,907,940.00	1,485,806,785.47	Total Hacienda Pública/Patrimonio	1,443,240,178.94	1,301,375,535.86
Total del Activo	1,709,754,597.75	1,843,842,092.15	Total del Pasivo y Hacienda Pública/Patrimonio	1,709,754,597.75	1,843,842,092.15

GOBIERNO CONSTITUCIONAL DEL ESTADO DE CHIAPAS
SECRETARÍA DE SEGURIDAD Y PROTECCIÓN CIUDADANA

SISTEMA CONTABLE 2018

INFORME ANALÍTICO DE LA DEUDA PÚBLICA Y OTROS PASIVOS
DEL 1o. DE ENERO AL 31 DE DICIEMBRE DE 2018

Página 1 de 1
Fecha: 07/02/2019
LDF-2

Denominación de la Deuda Pública y Otros Pasivos	Saldo al 31 de diciembre de 2017	Disposiciones del Período	Amortizaciones del Período	Revaluaciones, Reclasificaciones y Otros Ajustes	Saldo Final del Período	Pago de Intereses del Período	Pago de Comisiones y demás costos asociados durante el Período
--	----------------------------------	---------------------------	----------------------------	--	-------------------------	-------------------------------	--

Deuda Pública

Corto Plazo

Instituciones de Crédito
Títulos y Valores
Arrendamientos Financieros

Largo Plazo

Instituciones de Crédito
Títulos y Valores
Arrendamientos Financieros

Otros Pasivos

0.00

0.00

Total de la Deuda Pública y Otros Pasivos

Deuda Contingente (Informativo)

Valor de Instrumentos Bono Cupón Cero (Informativo)

Instrumento Bono Cupón Cero 1, Banobras
Instrumento Bono Cupón Cero 2, Banobras

Obligaciones a Corto Plazo	Monto Contratado	Plazo Pactado	Tasa de Interés	Comisiones y Costos Relacionados	Tasa Efectiva
----------------------------	------------------	---------------	-----------------	----------------------------------	---------------

Obligaciones a Corto Plazo (Informativo)

NO APLICA

SISTEMA CONTABLE 2018
INFORME ANALÍTICO DE OBLIGACIONES DIFERENTES DE FINANCIAMIENTOS
DEL 1o. DE ENERO AL 31 DE DICIEMBRE DE 2018

Fecha:

DENOMINACIÓN DE LAS OBLIGACIONES DIFERENTES DE FINANCIAMIENTO	FECHA DEL CONTRATO	FECHA DE INICIO DE OPERACIÓN DEL PROYECTO	FECHA DE VENCIMIENTO	MONTO DE LA INVERSIÓN PACTADO	PLAZO PACTADO	MONTO PROMEDIO MENSUAL DEL PAGO DE LA CONTRAPRESTACIÓN	MONTO PROMEDIO MENSUAL DEL PAGO DE LA CONTRAPRESTACIÓN CORRESPONDIENTE AL PAGO DE INVERSIÓN	MONTO PAGADO DE LA INVERSIÓN AL 31 DE DICIEMBRE DE 2018	MONTO PAGADO DE LA INVERSIÓN ACTUALIZADO AL 31 DE DICIEMBRE DE 2018	SALDO PENDIENTE POR PAGAR DE LA INVERSIÓN AL 31 DE DICIEMBRE DE 2018
---	--------------------	---	----------------------	-------------------------------	---------------	--	---	---	---	--

APP'S

- APP 1
- APP 2
- APP 3
- APP XX

Otros instrumentos

- Otro instrumento 1
- Otro instrumento 2
- Otro instrumento 3
- Otro instrumento XX

Total de Obligaciones Diferentes de Financiamiento



NO APLICA

SISTEMA CONTABLE 2018
BALANCE PRESUPUESTARIO
DEL 1o. DE ENERO AL 31 DE DICIEMBRE DE 2018

 Fecha: 07/02/2019
LD F 4

Página 1 de 1

CONCEPTO	ESTIMADO/APROBADO	DEVENGADO	RECAUDADO/PAGADO
Ingresos Totales	0.00	0.00	0.00
Ingresos de Libre Disposición	0.00	0.00	0.00
Transferencias Federales Etiquetadas	0.00	0.00	0.00
Financiamiento Neto	0.00	0.00	0.00
Egresos Presupuestarios	0.00	0.00	0.00
Gasto No Etiquetado (sin incluir Amortización de la Deuda Pública)	0.00	0.00	0.00
Gasto Etiquetado (sin incluir Amortización de la Deuda Pública)	0.00	0.00	0.00
Remanentes del Ejercicio Anterior		0.00	0.00
Remanentes de Ingresos de Libre Disposición aplicados en el periodo		0.00	0.00
Remanentes de Transferencias Federales Etiquetadas aplicados en el periodo		0.00	0.00
Balance Presupuestario	0.00	0.00	0.00
Balance Presupuestario sin Financiamiento Neto	0.00	0.00	0.00
Balance Presupuestario sin Financiamiento Neto y sin Remanentes del Ejercicio Anterior	0.00	0.00	0.00

CONCEPTO	APROBADO	DEVENGADO	PAGADO
Intereses, Comisiones y Gastos de la Deuda	0.00	0.00	0.00
Intereses, Comisiones y Gastos de la Deuda con Gasto No Etiquetado	0.00	0.00	0.00
Intereses, Comisiones y Gastos de la Deuda con Gasto Etiquetado	0.00	0.00	0.00
Balance Primario	0.00	0.00	0.00

CONCEPTO	ESTIMADO/APROBADO	DEVENGADO	RECAUDADO/PAGADO
Financiamiento	0.00	0.00	0.00
Financiamiento con Fuente de Pago de Ingresos de Libre Disposición	0.00	0.00	0.00
Financiamiento con Fuente de Pago de Transferencias Federales Etiquetadas	0.00	0.00	0.00
Amortización de la Deuda	0.00	0.00	0.00
Amortización de la Deuda Pública con Gasto No Etiquetado	0.00	0.00	0.00
Amortización de la Deuda Pública con Gasto Etiquetado	0.00	0.00	0.00
Financiamiento Neto	0.00	0.00	0.00

CONCEPTO	ESTIMADO/APROBADO	DEVENGADO	RECAUDADO/PAGADO
Ingresos de Libre Disposición	0.00	0.00	0.00
Financiamiento Neto con Fuente de Pago de Ingresos de Libre Disposición	0.00	0.00	0.00
Financiamiento con Fuente de Pago de Ingresos de Libre Disposición	0.00	0.00	0.00
Amortización de la Deuda Pública con Gasto No Etiquetado	0.00	0.00	0.00
Gasto No Etiquetado (sin incluir amortización de la Deuda Pública)	0.00	0.00	0.00
Remanentes de Ingresos de Libre Disposición aplicados en el periodo		0.00	0.00
Balance Presupuestario de Recursos Disponibles	0.00	0.00	0.00
Balance Presupuestario de Recursos Disponibles sin Financiamiento Neto	0.00	0.00	0.00

CONCEPTO	ESTIMADO/APROBADO	DEVENGADO	RECAUDADO/PAGADO
Transferencias Federales Etiquetadas	0.00	0.00	0.00
Financiamiento Neto con fuente de Pago de Transferencias Federales Etiquetadas	0.00	0.00	0.00
Financiamiento con Fuente de Pago de Transferencias Federales Etiquetadas	0.00	0.00	0.00
Amortización de la Deuda Pública con Gasto Etiquetado	0.00	0.00	0.00
Gasto Etiquetado (sin incluir Amortización de la Deuda)	0.00	0.00	0.00
Remanentes de Transferencias Federales Etiquetadas aplicados en el periodo		0.00	0.00
Balance Presupuestario de Recursos Etiquetados	0.00	0.00	0.00
Balance Presupuestario de Recursos Etiquetados sin Financiamiento Neto	0.00	0.00	0.00

NO APLICA

SISTEMA CONTABLE 2018
ESTADO ANALITICO DE INGRESOS DETALLADO
DEL 1o. DE ENERO AL 31 DE DICIEMBRE DE 2018

LDF-5

RUBRO DE INGRESOS	INGRESO					DIFERENCIA
	ESTIMADO	AMPLIACIONES Y REDUCCIONES	MODIFICADO	DEVENGADO	RECAUDADO	
Ingresos de Libre Disposición						
Impuestos	0.00	0.00	0.00	0.00	0.00	0.00
Cuotas y Aportaciones de Seguridad Social	0.00	0.00	0.00	0.00	0.00	0.00
Contribuciones de Mejoras	0.00	0.00	0.00	0.00	0.00	0.00
Derechos	0.00	0.00	0.00	0.00	0.00	0.00
Productos	0.00	0.00	0.00	0.00	0.00	0.00
Aprovechamientos	0.00	0.00	0.00	0.00	0.00	0.00
Ingresos por Venta de Bienes y Prestación de Servicios	0.00	0.00	0.00	0.00	0.00	0.00
Participaciones	0.00	0.00	0.00	0.00	0.00	0.00
Fondo General de Participaciones	0.00	0.00	0.00	0.00	0.00	0.00
Fondo de Fomento Municipal	0.00	0.00	0.00	0.00	0.00	0.00
Fondo de Fiscalización y Recaudación	0.00	0.00	0.00	0.00	0.00	0.00
Fondo de Compensación	0.00	0.00	0.00	0.00	0.00	0.00
Fondo de Extracción de Hidrocarburos	0.00	0.00	0.00	0.00	0.00	0.00
Impuesto Especial Sobre Producción y Servicios	0.00	0.00	0.00	0.00	0.00	0.00
0.136% de la Recaudación Federal Participable	0.00	0.00	0.00	0.00	0.00	0.00
3.17% Sobre Extracción de Petróleo	0.00	0.00	0.00	0.00	0.00	0.00
Gasolinas y Diésel	0.00	0.00	0.00	0.00	0.00	0.00
Fondo del Impuesto Sobre la Renta	0.00	0.00	0.00	0.00	0.00	0.00
Fondo de Estabilización de los Ingresos de las Entidades Federativas	0.00	0.00	0.00	0.00	0.00	0.00
Incentivos Derivados de la Colaboración Fiscal	0.00	0.00	0.00	0.00	0.00	0.00
Tenencia o Uso de Vehículos	0.00	0.00	0.00	0.00	0.00	0.00
Fondo de Compensación ISAN	0.00	0.00	0.00	0.00	0.00	0.00
Impuesto Sobre Automóviles Nuevos	0.00	0.00	0.00	0.00	0.00	0.00
Fondo de Compensación de Repecos-Intermedios	0.00	0.00	0.00	0.00	0.00	0.00
Otros Incentivos Económicos	0.00	0.00	0.00	0.00	0.00	0.00
Transferencias y Asignaciones	0.00	0.00	0.00	0.00	0.00	0.00
Convenios	0.00	0.00	0.00	0.00	0.00	0.00
Otros Convenios y Subsidios	0.00	0.00	0.00	0.00	0.00	0.00
Otros Ingresos de Libre Disposición	0.00	0.00	0.00	0.00	0.00	0.00
Participaciones en Ingresos Locales	0.00	0.00	0.00	0.00	0.00	0.00
Otros Ingresos de Libre Disposición	0.00	0.00	0.00	0.00	0.00	0.00
Total Ingresos de Libre Disposición	0.00	0.00	0.00	0.00	0.00	
Ingresos Excedentes de Ingresos de Libre Disposición						0.00
Transferencias Federales Etiquetadas						
Aportaciones	0.00	0.00	0.00	0.00	0.00	0.00
Fondo de Aportaciones para la Nómina Educativa y Gasto Operativo	0.00	0.00	0.00	0.00	0.00	0.00
Fondo de Aportaciones para los Servicios de Salud	0.00	0.00	0.00	0.00	0.00	0.00
Fondo de Aportaciones para la Infraestructura Social	0.00	0.00	0.00	0.00	0.00	0.00
Fondo de Aportaciones para el Fortalecimiento de los Municipios y de las Demarcaciones Territoriales del Distrito	0.00	0.00	0.00	0.00	0.00	0.00
Federal	0.00	0.00	0.00	0.00	0.00	0.00
Fondo de Aportaciones Múltiples	0.00	0.00	0.00	0.00	0.00	0.00
Fondo de Aportaciones para la Educación Tecnológica y de Adultos	0.00	0.00	0.00	0.00	0.00	0.00
Fondo de Aportaciones para la Seguridad Pública de los Estados y del Distrito Federal	0.00	0.00	0.00	0.00	0.00	0.00
Fondo de Aportaciones para el Fortalecimiento de las Entidades Federativas	0.00	0.00	0.00	0.00	0.00	0.00
Convenios	0.00	0.00	0.00	0.00	0.00	0.00
Convenios de Protección Social en Salud	0.00	0.00	0.00	0.00	0.00	0.00
Convenios de Descentralización	0.00	0.00	0.00	0.00	0.00	0.00
Convenios de Reasignación	0.00	0.00	0.00	0.00	0.00	0.00
Otros Convenios y Subsidios	0.00	0.00	0.00	0.00	0.00	0.00
Fondos Distintos de Aportaciones	0.00	0.00	0.00	0.00	0.00	0.00
Fondo para Entidades Federativas y Municipios Productores de Hidrocarburos	0.00	0.00	0.00	0.00	0.00	0.00
Fondo Minero	0.00	0.00	0.00	0.00	0.00	0.00
Transferencias, Asignaciones, Subsidios y Subvenciones, y Pensiones y Jubilaciones	0.00	0.00	0.00	0.00	0.00	0.00
Otras Transferencias Federales Etiquetadas	0.00	0.00	0.00	0.00	0.00	0.00
Total de Transferencias Federales Etiquetadas	0.00	0.00	0.00	0.00	0.00	0.00
Ingresos Derivados de Financiamientos	0.00	0.00	0.00	0.00	0.00	0.00
Ingresos Derivados de Financiamientos	0.00	0.00	0.00	0.00	0.00	0.00
Total de Ingresos	0.00	0.00	0.00	0.00	0.00	0.00
Datos Informativos						
Ingresos Derivados de Financiamientos con Fuente de Pago de Ingresos de Libre Disposición	0.00	0.00	0.00	0.00	0.00	0.00
Ingresos Derivados de Financiamientos con Fuente de Pago de Transferencias Federales Etiquetadas	0.00	0.00	0.00	0.00	0.00	0.00
Ingresos Derivados de Financiamientos	0.00	0.00	0.00	0.00	0.00	0.00

NO APLICA

NOMBRE DEL ENTE PÚBLICO : Secretaría de Seguridad y Protección Ciudadana

**Estado Analítico del Ejercicio del Presupuesto de Egresos Detallado – LDF 6a.
Clasificación por Objeto del Gasto (Capítulo y Concepto)**

Del 1 de Enero al 31 de diciembre de 2018

(PESOS)

Concepto	Egresos					Subejercicio
	Aprobado	Ampliaciones / Reducciones	Modificado	Devengado	Pagado	
I. Gasto No Etiquetado	3,236,327,978.66	806,907,767.44	4,043,235,746.10	3,924,866,801.77	3,914,797,959.61	118,368,944.33
A. Servicios Personales.	1,342,649,480.22	-297,176,782.22	1,045,472,698.00	1,036,706,079.35	1,031,033,053.97	8,766,618.65
a1) Remuneraciones al Personal de Carácter Permanente.	721,267,833.65	-316,051,389.60	405,216,444.05	405,216,443.97	403,188,014.70	0.08
a2) Remuneraciones al Personal de Carácter Transitorio.	17,140,034.46	-172,021.06	16,968,013.40	15,497,515.44	15,497,515.44	1,470,497.96
a3) Remuneraciones Adicionales y Especiales.	215,193,841.62	139,484,196.69	354,678,038.31	353,791,986.65	351,752,853.46	886,051.66
a4) Seguridad Social.	150,884,176.45	-44,333,749.88	106,550,426.57	100,311,208.10	99,912,408.14	6,239,218.47
a5) Otras Prestaciones Sociales y Económicas.	159,047,554.44	-51,182,448.84	107,865,105.60	107,859,655.12	107,257,425.66	5,450.48
a6) Previsiones.	0.00	0.00	0.00	0.00	0.00	0.00
a7) Pago de Estímulos a Servidores Públicos.	79,116,039.60	-24,921,369.53	54,194,670.07	54,029,270.07	53,424,836.57	165,400.00
B. Materiales y Suministros.	1,772,556,627.37	1,000,160,927.19	2,772,717,554.56	2,683,582,367.76	2,683,582,367.76	89,135,186.80
b1) Materiales de Administración, Emisión de Documentos y Artículos Oficiales.	425,938,563.89	477,610,299.82	903,548,863.71	898,643,178.93	898,643,178.93	4,905,684.78
b2) Alimentos y Utensilios.	928,852,066.04	214,068,028.30	1,142,920,094.34	1,127,621,301.64	1,127,621,301.64	15,298,792.70
b3) Materias Primas y Materiales de Producción y Comercialización	2,575,211.00	-1,913,642.31	661,568.69	27,747.48	27,747.48	633,821.21
b4) Materiales y Artículos de Construcción y de Reparación.	76,384,821.18	43,256,998.52	119,641,819.70	119,398,220.50	119,398,220.50	243,599.20
b5) Productos Químicos, Farmacéuticos y de Laboratorio.	6,107,985.08	88,940,692.92	95,048,678.00	94,340,870.84	94,340,870.84	707,807.16
b6) Combustibles, Lubricantes y Aditivos.	135,405,315.70	3,044,702.66	138,450,018.36	80,832,650.34	80,832,650.34	57,617,368.02
b7) Vestuario, Blancos, Prendas de Protección y Artículos Deportivos.	158,460,903.04	112,163,056.41	270,623,959.45	270,486,988.85	270,486,988.85	136,970.60
b8) Materiales y Suministros para Seguridad.	0.00	60,407,556.76	60,407,556.76	60,407,391.72	60,407,391.72	165.04
b9) Herramientas, Refacciones y Accesorios Menores.	38,831,761.44	2,583,234.11	41,414,995.55	31,824,017.46	31,824,017.46	9,590,978.09
C. Servicios Generales.	88,589,920.40	82,479,124.56	171,069,044.96	156,620,126.42	152,485,230.04	14,448,918.54
c1) Servicios Básicos.	24,212,612.34	12,042,408.97	36,255,021.31	32,395,819.88	32,395,819.88	3,859,201.43
c2) Servicios de Arrendamiento.	5,662,612.29	30,605,840.12	36,268,452.41	35,382,007.59	35,382,007.59	886,444.82
c3) Servicios Profesionales, Científicos, Técnicos y Otros Servicios.	2,400,160.00	7,487,121.90	9,887,281.90	9,872,682.02	9,872,682.02	14,599.88
c4) Servicios Financieros, Bancarios y Comerciales.	4,240,120.65	4,284,267.71	8,524,388.36	8,495,114.09	8,495,114.09	29,274.27
c5) Servicios de Instalación, Reparación, Mantenimiento y Conservación.	14,013,192.29	16,765,700.11	30,778,892.40	26,972,185.38	26,972,185.38	3,806,707.02
c6) Servicios de Comunicación Social y Publicidad.	0.00	55,100.00	55,100.00	55,100.00	55,100.00	0.00
c7) Servicios de Traslado y Viáticos.	12,315,461.69	6,408,046.51	18,723,508.20	13,934,897.09	13,934,897.09	4,788,611.11
c8) Servicios Oficiales.	0.00	483,753.50	483,753.50	483,753.50	483,753.50	0.00
c9) Otros Servicios Generales.	25,745,761.14	4,346,885.74	30,092,646.88	29,028,566.87	24,893,670.49	1,064,080.01
D. Transferencias, Asignaciones, Subsidios y Otras Ayudas.	28,823,661.33	22,841,304.56	51,664,965.89	45,646,745.55	45,395,557.38	6,018,220.34
d1) Transferencias Internas y Asignaciones al Sector Público.	0.00	0.00	0.00	0.00	0.00	0.00
d2) Transferencias al Resto del Sector Público.	0.00	0.00	0.00	0.00	0.00	0.00
d3) Subsidios y Subvenciones.	868,324.53	19,399,459.29	20,267,783.82	19,961,708.02	19,710,519.85	306,075.80
d4) Ayudas Sociales.	27,955,336.80	3,441,845.27	31,397,182.07	25,685,037.53	25,685,037.53	5,712,144.54
d5) Pensiones y Jubilaciones.	0.00	0.00	0.00	0.00	0.00	0.00
d6) Transferencias a Fideicomisos, Mandatos y Otros Análogos.	0.00	0.00	0.00	0.00	0.00	0.00
d7) Transferencias a la Seguridad Social	0.00	0.00	0.00	0.00	0.00	0.00
d8) Donativos	0.00	0.00	0.00	0.00	0.00	0.00
d9) Transferencias al Exterior.	0.00	0.00	0.00	0.00	0.00	0.00
E. Bienes Muebles, Inmuebles e Intangibles.	3,708,289.34	-1,627,003.59	2,081,285.75	2,081,285.75	2,081,285.75	0.00
e1) Mobiliario y Equipo de Administración.	75,000.00	-46,256.00	28,744.00	28,744.00	28,744.00	0.00
e2) Mobiliario y Equipo Educativo y Recreativo.	0.00	0.00	0.00	0.00	0.00	0.00
e3) Equipo e Instrumental Médico y de Laboratorio.	0.00	0.00	0.00	0.00	0.00	0.00
e4) Vehículos y Equipo de Transporte.	400,000.00	1,310,000.00	1,710,000.00	1,710,000.00	1,710,000.00	0.00
e5) Equipo de Defensa y Seguridad.	0.00	0.00	0.00	0.00	0.00	0.00
e6) Maquinaria, Otros Equipos y Herramientas.	3,233,289.34	-2,890,747.59	342,541.75	342,541.75	342,541.75	0.00
e7) Activos Biológicos.	0.00	0.00	0.00	0.00	0.00	0.00
e8) Bienes Inmuebles.	0.00	0.00	0.00	0.00	0.00	0.00
e9) Activos Intangibles.	0.00	0.00	0.00	0.00	0.00	0.00
F. Inversión Pública.	0.00	0.00	0.00	0.00	0.00	0.00
f1) Obra Pública en Bienes de Dominio Público.	0.00	0.00	0.00	0.00	0.00	0.00
f2) Obra Pública en Bienes Propios.	0.00	0.00	0.00	0.00	0.00	0.00
f3) Proyectos Productivos y Acciones de Fomento	0.00	0.00	0.00	0.00	0.00	0.00
G. Inversiones Financieras y Otras Provisiones.	0.00	0.00	0.00	0.00	0.00	0.00
g1) Inversiones para el Fomento de Actividades Productivas	0.00	0.00	0.00	0.00	0.00	0.00
g2) Acciones y Participaciones de Capital	0.00	0.00	0.00	0.00	0.00	0.00
g3) Compra de Títulos y Valores	0.00	0.00	0.00	0.00	0.00	0.00
g4) Concesión de Préstamos.	0.00	0.00	0.00	0.00	0.00	0.00
g5) Inversiones en Fideicomisos, Mandatos y Otros Análogos.	0.00	0.00	0.00	0.00	0.00	0.00
g6) Fideicomiso de Desastres Naturales (informativo)	0.00	0.00	0.00	0.00	0.00	0.00
g7) Otras Inversiones Financieras	0.00	0.00	0.00	0.00	0.00	0.00
g8) Provisiones para Contingencias y Otras Erogaciones Especiales.	0.00	0.00	0.00	0.00	0.00	0.00
H. Participaciones y Aportaciones.	0.00	0.00	0.00	0.00	0.00	0.00
h1) Participaciones.	0.00	0.00	0.00	0.00	0.00	0.00
h2) Aportaciones.	0.00	0.00	0.00	0.00	0.00	0.00
h3) Convenios.	0.00	0.00	0.00	0.00	0.00	0.00
I. Deuda Pública.	0.00	230,196.94	230,196.94	230,196.94	220,464.71	0.00
i1) Amortización de la Deuda Pública.	0.00	0.00	0.00	0.00	0.00	0.00
i2) Intereses de la Deuda Pública.	0.00	0.00	0.00	0.00	0.00	0.00
i3) Comisiones de la Deuda Pública.	0.00	0.00	0.00	0.00	0.00	0.00
i4) Gastos de la Deuda Pública.	0.00	0.00	0.00	0.00	0.00	0.00
i5) Costo por Coberturas.	0.00	0.00	0.00	0.00	0.00	0.00
i6) Apoyos Financieros.	0.00	0.00	0.00	0.00	0.00	0.00
i7) Adeudos de Ejercicios Fiscales Anteriores (ADEFAS).	0.00	230,196.94	230,196.94	230,196.94	220,464.71	0.00
II. Gasto Etiquetado	162,514,001.59	509,430,286.55	671,944,288.14	651,784,709.94	650,663,006.75	20,159,578.20
A. Servicios Personales.	0.00	534,480,999.50	534,480,999.50	515,491,430.83	515,491,430.83	18,989,568.67
a1) Remuneraciones al Personal de Carácter Permanente.	0.00	323,908,638.34	323,908,638.34	315,099,857.65	315,099,857.65	8,808,780.69
a2) Remuneraciones al Personal de Carácter Transitorio.	0.00	0.00	0.00	0.00	0.00	0.00
a3) Remuneraciones Adicionales y Especiales.	0.00	59,664,399.00	59,664,399.00	55,201,966.02	55,201,966.02	4,462,432.98
a4) Seguridad Social.	0.00	59,427,834.06	59,427,834.06	58,503,476.82	58,503,476.82	924,357.24
a5) Otras Prestaciones Sociales y Económicas.	0.00	66,288,990.60	66,288,990.60	62,922,070.66	62,922,070.66	3,366,919.94
a6) Previsiones.	0.00	0.00	0.00	0.00	0.00	0.00
a7) Pago de Estímulos a Servidores Públicos.	0.00	25,191,137.50	25,191,137.50	23,764,059.68	23,764,059.68	1,427,077.82
B. Materiales y Suministros.	40,848,609.70	-10,724,778.34	30,123,831.36	29,714,620.61	29,714,620.61	409,210.75
b1) Materiales de Administración, Emisión de Documentos y Artículos Oficiales.	0.00	0.00	0.00	0.00	0.00	0.00
b2) Alimentos y Utensilios.	31,924.00	-31,924.00	0.00	0.00	0.00	0.00
b3) Materias Primas y Materiales de Producción y Comercialización	0.00	0.00	0.00	0.00	0.00	0.00
b4) Materiales y Artículos de Construcción y de Reparación.	3,239,964.00	-818,661.50	2,421,302.50	2,383,132.74	2,383,132.74	38,169.76

NOMBRE DEL ENTE PÚBLICO : Secretaría de Seguridad y Protección Ciudadana
Estado Analítico del Ejercicio del Presupuesto de Egresos Detallado – LDF 6a.
Clasificación por Objeto del Gasto (Capítulo y Concepto)

Del 1 de Enero al 31 de diciembre de 2018

(PESOS)

Concepto	Egresos					Subejercicio
	Aprobado	Ampliaciones / Reducciones	Modificado	Devengado	Pagado	
b5) Productos Químicos, Farmacéuticos y de Laboratorio.	50,250.00	-50,250.00	0.00	0.00	0.00	0.00
b6) Combustibles, Lubricantes y Aditivos.	0.00	0.00	0.00	0.00	0.00	0.00
b7) Vestuario, Blancos, Prendas de Protección y Artículos Deportivos.	25,162,096.93	2,540,431.93	27,702,528.86	27,331,487.87	27,331,487.87	371,040.99
b8) Materiales y Suministros para Seguridad.	12,364,374.77	-12,364,374.77	0.00	0.00	0.00	0.00
b9) Herramientas, Refacciones y Accesorios Menores.	0.00	0.00	0.00	0.00	0.00	0.00
C. Servicios Generales.	50,899,654.52	28,426,639.37	79,326,293.89	78,668,696.37	78,668,696.37	657,597.52
c1) Servicios Básicos.	30,495,069.15	-1,425,837.72	29,069,231.43	29,058,212.10	29,058,212.10	11,019.33
c2) Servicios de Arrendamiento.	0.00	0.00	0.00	0.00	0.00	0.00
c3) Servicios Profesionales, Científicos, Técnicos y Otros Servicios.	8,917,318.00	12,840,461.99	21,757,779.99	21,181,779.99	21,181,779.99	576,000.00
c4) Servicios Financieros, Bancarios y Comerciales.	0.00	0.00	0.00	0.00	0.00	0.00
c5) Servicios de Instalación, Reparación, Mantenimiento y Conservación.	11,487,267.37	17,012,015.10	28,499,282.47	28,428,704.28	28,428,704.28	70,578.19
c6) Servicios de Comunicación Social y Publicidad.	0.00	0.00	0.00	0.00	0.00	0.00
c7) Servicios de Traslado y Viáticos.	0.00	0.00	0.00	0.00	0.00	0.00
c8) Servicios Oficiales.	0.00	0.00	0.00	0.00	0.00	0.00
c9) Otros Servicios Generales.	0.00	0.00	0.00	0.00	0.00	0.00
D. Transferencias, Asignaciones, Subsidios y Otras Ayudas.	0.00	0.00	0.00	0.00	0.00	0.00
d1) Transferencias Internas y Asignaciones al Sector Público.	0.00	0.00	0.00	0.00	0.00	0.00
d2) Transferencias al Resto del Sector Público.	0.00	0.00	0.00	0.00	0.00	0.00
d3) Subsidios y Subvenciones.	0.00	0.00	0.00	0.00	0.00	0.00
d4) Ayudas Sociales.	0.00	0.00	0.00	0.00	0.00	0.00
d5) Pensiones y Jubilaciones.	0.00	0.00	0.00	0.00	0.00	0.00
d6) Transferencias a Fideicomisos, Mandatos y Otros Análogos.	0.00	0.00	0.00	0.00	0.00	0.00
d7) Transferencias a la Seguridad Social	0.00	0.00	0.00	0.00	0.00	0.00
d8) Donativos	0.00	0.00	0.00	0.00	0.00	0.00
d9) Transferencias al Exterior.	0.00	0.00	0.00	0.00	0.00	0.00
E. Bienes Muebles, Inmuebles e Intangibles.	54,302,917.37	-37,692,753.98	16,610,163.39	16,602,225.22	16,602,225.22	7,938.17
e1) Mobiliario y Equipo de Administración.	23,367,503.16	-14,538,034.97	8,829,468.19	8,825,222.24	8,825,222.24	4,245.95
e2) Mobiliario y Equipo Educativo y Recreativo.	557,000.00	-271,805.68	285,194.32	285,192.96	285,192.96	1.36
e3) Equipo e Instrumental Médico y de Laboratorio.	353,032.04	-353,032.04	0.00	0.00	0.00	0.00
e4) Vehículos y Equipo de Transporte.	11,371,642.64	-11,371,642.64	0.00	0.00	0.00	0.00
e5) Equipo de Defensa y Seguridad.	0.00	0.00	0.00	0.00	0.00	0.00
e6) Maquinaria, Otros Equipos y Herramientas.	15,134,294.66	-8,245,972.66	6,888,322.00	6,884,654.42	6,884,654.42	3,667.58
e7) Activos Biológicos.	533,276.76	-533,276.76	0.00	0.00	0.00	0.00
e8) Bienes Inmuebles.	0.00	0.00	0.00	0.00	0.00	0.00
e9) Activos Intangibles.	2,986,168.11	-2,378,989.23	607,178.88	607,155.60	607,155.60	23.28
F. Inversión Pública.	16,462,820.00	-5,059,820.00	11,403,000.00	11,307,736.91	10,186,033.72	95,263.09
f1) Obra Pública en Bienes de Dominio Público.	0.00	0.00	0.00	0.00	0.00	0.00
f2) Obra Pública en Bienes Propios.	16,462,820.00	-5,059,820.00	11,403,000.00	11,307,736.91	10,186,033.72	95,263.09
f3) Proyectos Productivos y Acciones de Fomento	0.00	0.00	0.00	0.00	0.00	0.00
G. Inversiones Financieras y Otras Provisiones.	0.00	0.00	0.00	0.00	0.00	0.00
g1) Inversiones para el Fomento de Actividades Productivas	0.00	0.00	0.00	0.00	0.00	0.00
g2) Acciones y Participaciones de Capital	0.00	0.00	0.00	0.00	0.00	0.00
g3) Compra de Títulos y Valores	0.00	0.00	0.00	0.00	0.00	0.00
g4) Concesión de Préstamos.	0.00	0.00	0.00	0.00	0.00	0.00
g5) Inversiones en Fideicomisos, Mandatos y Otros Análogos.	0.00	0.00	0.00	0.00	0.00	0.00
Fideicomiso de Desastres Naturales (informativo)	0.00	0.00	0.00	0.00	0.00	0.00
g6) Otras Inversiones Financieras	0.00	0.00	0.00	0.00	0.00	0.00
g7) Provisiones para Contingencias y Otras Erogaciones Especiales.	0.00	0.00	0.00	0.00	0.00	0.00
H. Participaciones y Aportaciones.	0.00	0.00	0.00	0.00	0.00	0.00
h1) Participaciones.	0.00	0.00	0.00	0.00	0.00	0.00
h2) Aportaciones.	0.00	0.00	0.00	0.00	0.00	0.00
h3) Convenios.	0.00	0.00	0.00	0.00	0.00	0.00
I. Deuda Pública.	0.00	0.00	0.00	0.00	0.00	0.00
i1) Amortización de la Deuda Pública.	0.00	0.00	0.00	0.00	0.00	0.00
i2) Intereses de la Deuda Pública.	0.00	0.00	0.00	0.00	0.00	0.00
i3) Comisiones de la Deuda Pública.	0.00	0.00	0.00	0.00	0.00	0.00
i4) Gastos de la Deuda Pública.	0.00	0.00	0.00	0.00	0.00	0.00
i5) Costo por Coberturas.	0.00	0.00	0.00	0.00	0.00	0.00
i6) Apoyos Financieros.	0.00	0.00	0.00	0.00	0.00	0.00
i7) Adeudos de Ejercicios Fiscales Anteriores (ADEFAS).	0.00	0.00	0.00	0.00	0.00	0.00
III. Total de Egresos	3,398,841,980.25	1,316,338,053.99	4,715,180,034.24	4,576,651,511.71	4,565,460,966.36	138,528,522.83

NOMBRE DEL ENTE PÚBLICO : Secretaría de Seguridad y Protección Ciudadana
Estado Analítico del Ejercicio del Presupuesto de Egresos Detallado – LDF 6b.

Clasificación Administrativa

Del 1 de Enero al 31 de diciembre de 2018
(PESOS)

Concepto	Egresos					Subejercicio
	Aprobado	Ampliaciones / Reducciones	Modificado	Devengado	Pagado	
I. Gasto No Etiquetado	3,236,327,978.66	806,907,767.44	4,043,235,746.10	3,924,866,801.77	3,914,797,959.61	118,368,944.33
Secretaría de Seguridad y Protección Ciudadana	3,236,327,978.66	806,907,767.44	4,043,235,746.10	3,924,866,801.77	3,914,797,959.61	118,368,944.33
II. Gasto Etiquetado	162,514,001.59	509,430,286.55	671,944,288.14	651,784,709.94	650,663,006.75	20,159,578.20
Secretaría de Seguridad y Protección Ciudadana	162,514,001.59	509,430,286.55	671,944,288.14	651,784,709.94	650,663,006.75	20,159,578.20
III. Total de Egresos	3,398,841,980.25	1,316,338,053.99	4,715,180,034.24	4,576,651,511.71	4,565,460,966.36	138,528,522.53

NOMBRE DEL ENTE PÚBLICO : Secretaría de Seguridad y Protección Ciudadana

Estado Analítico del Ejercicio del Presupuesto de Egresos Detallado – LDF 6c.

Clasificación Funcional (Finalidad y Función)

Del 1 de Enero al 31 de diciembre de 2018

(PESOS)

Concepto	Egresos					Subejercicio
	Aprobado	Ampliaciones / Reducciones	Modificado	Devengado	Pagado	
I. Gasto No Etiquetado	3,236,327,978.66	806,907,767.44	4,043,235,746.10	3,924,866,801.77	3,914,797,959.61	118,368,944.33
A. Gobierno	3,236,327,978.66	806,677,570.50	4,043,005,549.16	3,924,636,604.83	3,914,577,494.90	118,368,944.33
a1) Legislación	0.00	0.00	0.00	0.00	0.00	0.00
a2) Justicia	134,361,353.13	19,394,469.38	153,755,822.51	130,892,648.73	130,045,440.53	22,863,173.78
a3) Coordinación de la política de gobierno	0.00	0.00	0.00	0.00	0.00	0.00
a4) Relaciones exteriores	0.00	0.00	0.00	0.00	0.00	0.00
a5) Asuntos financieros y hacendarios	0.00	0.00	0.00	0.00	0.00	0.00
a6) Seguridad Nacional	0.00	0.00	0.00	0.00	0.00	0.00
a7) Asuntos de orden público y de seguridad interior	3,101,966,625.53	787,283,101.12	3,889,249,726.65	3,793,743,956.10	3,784,532,054.37	95,505,770.55
a8) Otros servicios generales	0.00	0.00	0.00	0.00	0.00	0.00
B. Desarrollo Social	0.00	0.00	0.00	0.00	0.00	0.00
b1) Protección ambiental	0.00	0.00	0.00	0.00	0.00	0.00
b2) Vivienda y servicios a la comunidad	0.00	0.00	0.00	0.00	0.00	0.00
b3) Salud	0.00	0.00	0.00	0.00	0.00	0.00
b4) Recreación, cultura y otras manifestaciones sociales	0.00	0.00	0.00	0.00	0.00	0.00
b5) Educación	0.00	0.00	0.00	0.00	0.00	0.00
b6) Protección social	0.00	0.00	0.00	0.00	0.00	0.00
b7) Otros Asuntos Sociales	0.00	0.00	0.00	0.00	0.00	0.00
C. Desarrollo Económico	0.00	0.00	0.00	0.00	0.00	0.00
c1) Asuntos económicos, comerciales y laborales en general	0.00	0.00	0.00	0.00	0.00	0.00
c2) Agropecuaria, silvicultura, pesca y caza	0.00	0.00	0.00	0.00	0.00	0.00
c3) Combustibles y energía	0.00	0.00	0.00	0.00	0.00	0.00
c4) Minería, manufacturas y construcción	0.00	0.00	0.00	0.00	0.00	0.00
c5) Transporte	0.00	0.00	0.00	0.00	0.00	0.00
c6) Comunicaciones	0.00	0.00	0.00	0.00	0.00	0.00
c7) Turismo	0.00	0.00	0.00	0.00	0.00	0.00
c8) Ciencia, tecnología e innovación	0.00	0.00	0.00	0.00	0.00	0.00
c9) Otras industrias y otros asuntos económicos	0.00	0.00	0.00	0.00	0.00	0.00
D. Otras no Clasificadas en Funciones Anteriores	0.00	230,196.94	230,196.94	230,196.94	220,464.71	0.00
d1) Transac. de la deuda pública/costo financiero de la deuda	0.00	0.00	0.00	0.00	0.00	0.00
d2) Transf., part. y aport. entre diferentes niv. y ord. de gob.	0.00	0.00	0.00	0.00	0.00	0.00
d3) Saneamiento del Sistema Financiero	0.00	0.00	0.00	0.00	0.00	0.00
d4) Adeudos de Ejercicios Fiscales Anteriores	0.00	230,196.94	230,196.94	230,196.94	220,464.71	0.00
II. Gasto Etiquetado	162,514,001.59	509,430,286.55	671,944,288.14	651,784,709.94	650,663,006.75	20,159,578.20
A. Gobierno	162,514,001.59	509,430,286.55	671,944,288.14	651,784,709.94	650,663,006.75	20,159,578.20
a1) Legislación	0.00	0.00	0.00	0.00	0.00	0.00
a2) Justicia	17,912,681.88	8,409,121.86	26,321,803.74	25,508,706.69	24,387,003.50	813,097.05
a3) Coordinación de la política de gobierno	0.00	0.00	0.00	0.00	0.00	0.00
a4) Relaciones exteriores	0.00	0.00	0.00	0.00	0.00	0.00
a5) Asuntos financieros y hacendarios	0.00	0.00	0.00	0.00	0.00	0.00
a6) Seguridad Nacional	0.00	0.00	0.00	0.00	0.00	0.00
a7) Asuntos de orden público y de seguridad interior	144,601,319.71	501,021,164.69	645,622,484.40	626,276,003.25	626,276,003.25	19,346,481.15
a8) Otros servicios generales	0.00	0.00	0.00	0.00	0.00	0.00
B. Desarrollo Social	0.00	0.00	0.00	0.00	0.00	0.00
b1) Protección ambiental	0.00	0.00	0.00	0.00	0.00	0.00
b2) Vivienda y servicios a la comunidad	0.00	0.00	0.00	0.00	0.00	0.00
b3) Salud	0.00	0.00	0.00	0.00	0.00	0.00
b4) Recreación, cultura y otras manifestaciones sociales	0.00	0.00	0.00	0.00	0.00	0.00
b5) Educación	0.00	0.00	0.00	0.00	0.00	0.00
b6) Protección social	0.00	0.00	0.00	0.00	0.00	0.00
b7) Otros Asuntos Sociales	0.00	0.00	0.00	0.00	0.00	0.00
C. Desarrollo Económico	0.00	0.00	0.00	0.00	0.00	0.00
c1) Asuntos económicos, comerciales y laborales en general	0.00	0.00	0.00	0.00	0.00	0.00
c2) Agropecuaria, silvicultura, pesca y caza	0.00	0.00	0.00	0.00	0.00	0.00
c3) Combustibles y energía	0.00	0.00	0.00	0.00	0.00	0.00
c4) Minería, manufacturas y construcción	0.00	0.00	0.00	0.00	0.00	0.00
c5) Transporte	0.00	0.00	0.00	0.00	0.00	0.00
c6) Comunicaciones	0.00	0.00	0.00	0.00	0.00	0.00
c7) Turismo	0.00	0.00	0.00	0.00	0.00	0.00
c8) Ciencia, tecnología e innovación	0.00	0.00	0.00	0.00	0.00	0.00
c9) Otras industrias y otros asuntos económicos	0.00	0.00	0.00	0.00	0.00	0.00
D. Otras no Clasificadas en Funciones Anteriores	0.00	0.00	0.00	0.00	0.00	0.00
d1) Transac. de la deuda pública/costo financiero de la deuda	0.00	0.00	0.00	0.00	0.00	0.00
d2) Transf., part. y aport. entre diferentes niv. y ord. de gob.	0.00	0.00	0.00	0.00	0.00	0.00
d3) Saneamiento del Sistema Financiero	0.00	0.00	0.00	0.00	0.00	0.00
d4) Adeudos de Ejercicios Fiscales Anteriores	0.00	0.00	0.00	0.00	0.00	0.00
III. Total de Egresos	3,398,841,980.25	1,316,338,053.99	4,715,180,034.24	4,576,651,511.71	4,565,460,966.36	138,528,522.53

NOMBRE DEL ENTE PÚBLICO : Secretaría de Seguridad y Protección Ciudadana

Estado Analítico del Ejercicio del Presupuesto de Egresos Detallado – LDF 6d.

Clasificación de Servicios Personales por Categoría

Del 1 de Enero al 31 de diciembre de 2018

(PESOS)

Concepto	Egresos					Subejercicio
	Aprobado	Ampliaciones / Reducciones	Modificado	Devengado	Pagado	
I. Gasto No Etiquetado	1,367,353,110.79	-274,530,145.49	1,092,822,965.30	1,082,729,059.12	1,072,660,216.96	10,093,906.18
A. Personal Administrativo y de Servicio Público	0.00	0.00	0.00	0.00	0.00	0.00
B. Magisterio	0.00	0.00	0.00	0.00	0.00	0.00
C. Servicios de Salud	0.00	0.00	0.00	0.00	0.00	0.00
c1) Personal Administrativo	0.00	0.00	0.00	0.00	0.00	0.00
c2) Personal Médico, Paramédico y Afín	0.00	0.00	0.00	0.00	0.00	0.00
D. Seguridad Pública	1,367,353,110.79	-274,530,145.49	1,092,822,965.30	1,082,729,059.12	1,072,660,216.96	10,093,906.18
E. Gastos Asociados a la Implementación de Nuevas Leyes Federales o Reformas a las mismas	0.00	0.00	0.00	0.00	0.00	0.00
Nombre del Programa o Ley 1	0.00	0.00	0.00	0.00	0.00	0.00
F. Sentencias Laborales Definitivas	0.00	0.00	0.00	0.00	0.00	0.00
II. Gasto Etiquetado	0.00	534,480,999.50	534,480,999.50	515,491,430.83	515,491,430.83	18,989,568.67
A. Personal Administrativo y de Servicio Público	0.00	0.00	0.00	0.00	0.00	0.00
B. Magisterio	0.00	0.00	0.00	0.00	0.00	0.00
C. Servicios de Salud	0.00	0.00	0.00	0.00	0.00	0.00
c1) Personal Administrativo	0.00	0.00	0.00	0.00	0.00	0.00
c2) Personal Médico, Paramédico y Afín	0.00	0.00	0.00	0.00	0.00	0.00
D. Seguridad Pública	0.00	534,480,999.50	534,480,999.50	515,491,430.83	515,491,430.83	18,989,568.67
E. Gastos Asociados a la Implementación de Nuevas Leyes Federales o Reformas a las mismas	0.00	0.00	0.00	0.00	0.00	0.00
Nombre del Programa o Ley 1	0.00	0.00	0.00	0.00	0.00	0.00
F. Sentencias Laborales Definitivas	0.00	0.00	0.00	0.00	0.00	0.00
III. Total del Gasto en Servicios Personales	1,367,353,110.79	259,950,854.01	1,627,303,964.80	1,598,220,489.95	1,588,151,647.79	29,083,474.85

SISTEMA CONTABLE 2018

RELACIÓN DE BIENES INMUEBLES QUE COMPONEN SU PATRIMONIO

Cuenta Pública al 31 de diciembre de 2018

Página 1 de 1

Hora: 04:09:48p. m.

Fecha: 07/02/2019

Código	Descripción del Bien	Valor en Libros
1231	Terrenos	10,241,911.00
1231 14000105 0001	TERRENO CERESO DE TONALA	100,000.00
1231 14000105 0002	TERRENO DEL CERESO 14 CINTALAPA EL AMATE	1,106,740.00
1231 14000105 0003	Terreno donacion cuartel general de s.c.l.c. esc. 28757 vol. 520	1.00
1231 14000110 0001	Terreno 10x10 Mts Mpio. Benemerito de las Americas	105,000.00
1231 14000110 0002	Terreno 2500M2 Sitio San Javier Bonampak Mpio.de Ocosingo Chiapas.	105,000.00
1231 14000110 0003	Terreno Sitio Nueva Palestina Mpio.de Ocosingo Chiapas.	105,000.00
1231 141A0116 0002	1231 PREDIO LOS PIRINEOS (TALLERES)	36,500.00
1231 141A0116 0003	1231 PREDIO POR DONACION DE LAS ISLAS FA, MUNICIPIO DE TUMBALA,CHIAPAS.	210,524.00
1231 141A0116 0004	1231 PREDIO POR DONACION DE L CERESO ENCINO NUM.16, MUNICIPIO DE OCOSINGO	8,473,146.00
1233	Edificios no Habitacionales	95,384,715.63
1233 111A0192 0001	28 MODULOS DE VIGILANCIA SEGURIDAD PUBLICA (OFICIO 206.1.2313.2006 SOPyV)	2,901,517.33
1233 111A0192 0002	INSTITUTO DE FORMACION POLICIAL (ACADEMIA DE POLICIA) (OFIC. 206.1.1313.2006 SOPyV)	899,391.49
1233 111A0195 0001	CUARTEL GENERAL DE SEGURIDAD PUBLICA (OFICIO 206.1.2313.2006 SOPyV)	1,848,412.71
1233 111A0197 0001	SEGURIDAD PUBLICA (BASE SATELITE) (OFICIO 206.1.2313.2006 SOPyV)	15,158,450.00
1233 111A0197 0002	CUARTEL GENERAL DE SAN CRISTOBAL DE LAS CASAS (OFIC. 206.1.2313.2006 SOPyV)	484,169.07
1233 13000102 0001	CERESO 14 " EL AMATE " CINTALAPA	34,124,062.85
1233 13000103 0001	CERESO DE TAPACHULA	15,394,802.91
1233 13000103 0002	CARCEL DISTRITAL DE CATAZAJA	5,360,169.49
1233 13000105 0001	CARCEL DISTRITAL DE OCOSINGO	4,716,900.36
1233 13000192 0001	CERESO DE PICHUCALCO	838,119.30
1233 13000195 0001	CERESO DE ACAPETAHUA	24,843.23
1233 13000196 0001	CERESO DE YAJALON	1,301,609.98
1233 13000196 0002	CASETA DE VIGILANCIA DE CHIAPA DE CORZO	222,425.06
1233 13000197 0001	CERESO DE TONALA	10,088,630.68
1233 13000197 0002	CERESO DE CHIAPA DE CORZO	459,041.61
1233 13000197 0003	CERESO DE SAN CRISTOBAL DE LAS CASAS	1,026,000.00
1233 13000198 0001	CUARTEL DE POLICIA DE TAPACHULA	436,293.11
1233 13000198 0002	COORDINACION GENERAL DE LA POLICIA	99,876.45

SISTEMA CONTABLE 2018

RELACIÓN DE BIENES MUEBLES QUE COMPONEN SU PATRIMONIO

Página 1 de 316

Cuenta Pública al 31 de diciembre de 2018

Hora: 04:09:40p. m.

Fecha: 07/02/2019

Código	Descripción del Bien	Valor en Libros
1241	Mobiliario y Equipo de Administración	135,404,101.76
1241 111A0107 0010	05 ESCRITORIO SECRETARIAL SEGUN FACTURA No. 6355	22,410.86
1241 111A0107 0013	01 RELOJ CHECADOR MARCA LATHM SEGUN FACTURA No. 6356	4,081.86
1241 111A0107 0019	01 ENGARGOLADORA MANUEL PARA ARILLO METALICO MARCA PERFEX MODELO EM 32 M No DE SERIE 15697 S/FACTURA No. 9121	4,597.70
1241 111A0108 0002	01 PZA ENGARGOLADORA MANUAL PARA ARILLO METALICO MARCA PERFEX MODELO EM 32 M SERIAL No 15846 SEGUN FACTURA No 9716	4,497.00
1241 111A0108 0010	01 PZA. RELOJ CHECADOR MODELO 1000E MARCA LATHM No DE SERIE: 1E131451 SEGÚN FACTURA No 45703	4,502.77
1241 111A0108 0011	01 PZA. RELOJ CHECADOR MODELO 1000E MARCA LATHM No DE SERIE: 1E131453 SEGÚN FACTURA No 45704	4,502.77
1241 111A0109 0001	01 RELOJ CHECADOR MOD 1500E MARCA LATHM CON NUMERO DE SERIE No 1E5036382 SEGUN FACTURA No 2622	5,531.53
1241 111A0109 0019	01 SILLON DE PIEL BOSS II SEGUN FACTURA No. TMKA/00000081758	5,994.00
1241 111A0109 0025	06 MONITOR LCD DE 40" SEGUN FACTURA No. 2937	210,511.15
1241 111A0110 0002	1 PZA. CONGELADOR HORIZONTAL CAPACIDAD DE 25P3 CON LUZ INTERIOR MARCA TORREY SERIE NUMERO WB03238146	12,412.00
1241 111A0110 0005	01 PZA. CONGELADOR VERTICAL 32 PIES CUBICOS 2 PUERTAS SOLIDAS MARCA TORREY SERIE NUMERO 10-0235	43,484.00
1241 111A0111 0002	01 ESTUFON DE 3 QUEMADORES CIRCULARES SEGUN FACTURA No. 23804	15,422.00
1241 111A0111 0003	01 FREGADERO PARA OLLAS TRIPLE TARJA SEGUN FACTURA No. 23987	19,449.00
1241 111A0111 0004	01 PZA. ENGARGOLADORA DE ARILLO METALICO MARCA IBICO MODELO EB-19 SEGUN FACTURA No 0756	4,700.00
1241 111A0111 0023	01 PZA. IMPRESORA EPSON MATRIZ DE PUNTO LX300 SEGÚN FACTURA No. 0033	4,582.00
1241 111A0111 0026	03 PZAS. ESCANER MARCA KODAK MODELO I 1440 SEGÚN FACTURA No. 1127	151,602.85
1241 111A0111 0029	BIENES INFORMATICOS	426,000.00
1241 111A0112 0001	06 PZAS ESCRITORIO SECRETARIAL MARCA GEBESA SEGÚN FACTURA No A 49	19,007.76
1241 111A0112 0003	06 PZAS ARCHIVERO DE 4 GAVETAS TAMAÑO OFICIO MARCA ALBAR SEGÚN FACTURA No A 49	29,733.12
1241 111A0112 0007	35 PZAS CAMA LITERA INDIVIDUAL TUBULAR OVALADO MARCA KADI SEGÚN FACTURA No A 49	104,748.00
1241 111A0112 0010	06 CAMARAS DE VIGILANCIA SEGUN FACTURAS Nos.	21,850.26
1241 111A0112 0011	02 PROCESADORES INTEL XEON SIX CORE E5649 SEGUN FACTURA No. 149	478,565.84
1241 111A0113 0028	01 SILLA DE PIEL EN COLOR NEGRA SEGUN FACTURA No. A-470	5,394.00
1241 111A0113 0031	01 CONJUNTO DIRECTIVO Y EJECUTIVO ESTILO CONTEMPORANEO TERMINADO EN MELAMINA COLOR WENGE/GRIS AMPLIO ESCRITORIO, PUENTE Y CREDENZA PATAS METALICAS No. 44587 SEGUN FACTURA No. A-499	12,702.00
1241 111A0114 0002	01 ARMERO GAMA CLASICA SEGUN FACTURA No. 371	20,880.00
1241 11201115 0002	01 EQUIPO DE SOLUCION INFORMATICO PARA REGISTRO DE DETENCIONES, MARCA ACER, MODELO VERITON SERIE No. DTVVHAL007505005359600 SEGUN FACTURA No. 3223	27,840.00
1241 11201115 0003	01 EQUIPO DE SOLUCION INFORMATICO PARA REGISTRO DE DETENCIONES, MARCA ACER, MODELO VERITON SERIE No. DTVVHAL0075050052B9600 SEGUN FACTURA No. 3223	27,840.00

SISTEMA CONTABLE 2018

RELACION DE BIENES MUEBLES QUE COMPONEN SU PATRIMONIO

Página 2 de 316

Cuenta Pública al 31 de diciembre de 2018

Hora: 04:09:40p. m.

Fecha: 07/02/2019

Código	Descripción del Bien	Valor en Libros
1241 11201115 0004	01 EQUIPO DE SOLUCION INFORMATICO PARA REGISTRO DE DETENCIONES, MARCA ACER, MODELO VERITON SERIE No. DTVHHAL0075050052E9600 SEGUN FACTURA No. 3223	27,840.00
1241 11201115 0005	01 EQUIPO DE SOLUCION DE EQUIPO DE REPLICACION DE DATOS MARCA HP CPU. SERIE No. 2UA5352LCT, MONITOR SERIE No. ETSCE02740019 SEGUN FATURA No. 3223	58,000.00
1241 11201115 0006	01 SOFTWARE SQL SERVER VERSION 2014 EDICION SEGUN FACTURA No-3223	4,060.00
1241 11201115 0007	01 LECTOR BIOMETRICO DE HUELLA DE MANO MARCA ARH MODELO AFS510 SERIE No. 1151057 SEGUN FACTURA No. 3223	51,040.00
1241 11201115 0008	01 IMPRESORA LASER O LED MONOCROMATICA, MARCA SAMSUNG MODELO XPRESS M28350W SERIE No. 076JB8GG6F005Q SEGUN FACTURA No. 3223	7,540.00
1241 11201115 0009	01 SWITCH BASICO CARACTERISTICAS MINIMAS , 24 PUERTOS MARCA CISCO MODELO SG200-26 SERIE No. DNI190702V8 SEGUN FACTURA No. 3223	75,400.00
1241 11201115 0010	01 EQUIPO DE SEGURIDAD PERIMETRAL FORMADO DE 2 EQUIPOS SERIE No. JMX193940HK Y SERIE No. FJC1936A26A SEGUN FACTURA No. 3223	86,799.99
1241 11201115 0011	01 CAMARA DE VIDEO VIGILANCIA IP PTZ DE DOMO MARCA ACTI MODELO B97 SERIE No. B97-A-XX-15F-00028 SEGUN FACTURA No. 3223	32,155.00
1241 11201115 0012	01 ENLACE INALAMBRICO PUNTO A PUNTO PTP, MARCA MOTOROLA MODELO : WB3719 SERIE No. 000456420660 Y 000456422350 SEGUN FACTURA No. 3223	120,640.00
1241 11201115 0013	01 LECTOR BIOMETRICO DE HUELLA DE DEDO MARCA SAFRAN MODELO: MS0300 SERIE No. 1537S010986 SEGUN FACTURA No. 3223	9,280.00
1241 11201115 0014	01 DVR CARACTERISTICAS MINIMAS MARCA ACTI MODELO ENR110 SERIE No. ENR110A15D00015 SEGUN FACTURA No. 3223	52,200.00
1241 11201115 0015	01 CAMARA DIGITALES MARCA SONY MODELO TSC-WX350/W SERIE No.S014495018H SEGUN FACTURA No. 3223	5,220.00
1241 11201115 0016	01 EQUIPO DE SOLUCION INFORMATICO PARA REGISTRO DE DETENCIONES, MARCA ACER, MODELO VERITON SERIE No. DTVHHAL007505005419600 SEGUN FACTURA No. 3224	27,840.00
1241 11201115 0017	01 EQUIPO DE SOLUCION INFORMATICO PARA REGISTRO DE DETENCIONES, MARCA ACER, MODELO VERITON SERIE No. DTVHHAL007504035969600 SEGUN FACTURA No. 3224	27,840.00
1241 11201115 0018	01 EQUIPO DE SOLUCION INFORMATICO PARA REGISTRO DE DETENCIONES, MARCA ACER, MODELO VERITON SERIE No. DTVHHAL007505005309600 SEGUN FACTURA No. 3224	27,840.00
1241 11201115 0019	01 EQUIPO DE SOLUCION DE EQUIPO DE REPLICACION DE DATOS MARCA HP CPU. SERIE No. 2UA5352LCM, MONITOR SERIE No. ETSCE02747019 SEGUN FATURA No. 3224	58,000.00
1241 11201115 0020	01 SOFTWARE SQL SERVER VERSION 2014 EDICION SEGUN FACTURA No-3224	4,060.00
1241 11201115 0021	01 LECTOR BIOMETRICO DE HUELLA DE MANO MARCA ARH MODELO AFS510 SERIE No. 1151071 SEGUN FACTURA No. 3224	51,040.00
1241 11201115 0022	01 IMPRESORA LASER O LED MONOCROMATICA, MARCA SAMSUNG MODELO XPRESS M28350W SERIE No. 076JB8GG6F0068 SEGUN FACTURA No. 3224	7,540.00
1241 11201115 0023	01 SWITCH BASICO CARACTERISTICAS MINIMAS , 24 PUERTOS MARCA CISCO MODELO SG200-26 SERIE No. DNI190702V1 SEGUN FACTURA No. 3224	75,400.00
1241 11201115 0024	01 EQUIPO DE SEGURIDAD PERIMETRAL FORMADO DE 2 EQUIPOS SERIE No. JMX193940HL Y SERIE No. FJC1936A26B SEGUN FACTURA No. 3224	86,799.99
1241 11201115 0025	01 CAMARA DE VIDEO VIGILANCIA IP PTZ DE DOMO MARCA ACTI MODELO B97 SERIE No. B97-A-XX-14A-00381 SEGUN FACTURA No. 3224	32,155.00

SISTEMA CONTABLE 2018

RELACION DE BIENES MUEBLES QUE COMPONEN SU PATRIMONIO

Página 3 de 316

Cuenta Pública al 31 de diciembre de 2018

Hora: 04:09:40p. m.

Fecha: 07/02/2019

Código	Descripción del Bien	Valor en Libros
1241 11201115 0026	01 ENLACE INALAMBRICO PUNTO A PUNTO PTP, MARCA MOTOROLA MODELO : WB3719 SERIE No. 000456424F80 Y 00045640D00 SEGUN FACTURA No. 3224	120,640.00
1241 11201115 0027	01 LECTOR BIOMETRICO DE HUELLA DE DEDO MARCA SAFRAN MODELO: MS0300 SERIE No. 1537S011053 SEGUN FACTURA No. 3224	9,280.00
1241 11201115 0028	01 DVR CARACTERISTICAS MINIMAS MARCA ACTI MODELO ENR110 SERIE No. ENR110A15D00016 SEGUN FACTURA No. 3224	52,200.00
1241 11201115 0029	01 CAMARA DIGITALES MARCA SONY MODELO TSC-WX350/W SERIE No.S014495034F SEGUN FACTURA No. 3224	5,220.00
1241 11201115 0030	01 EQUIPO DE SOLUCION INFORMATICO PARA REGISTRO DE DETECCIONES, MARCA ACER, MODELO VERITON SERIE No. DTVHHAL007505005269600 SEGUN FACTURA No.3225	27,840.00
1241 11201115 0031	01 EQUIPO DE SOLUCION INFORMATICO PARA REGISTRO DE DETECCIONES, MARCA ACER, MODELO VERITON SERIE No. DTVHHAL007505005219600 SEGUN FACTURA No. 3225	27,840.00
1241 11201115 0032	01 EQUIPO DE SOLUCION INFORMATICO PARA REGISTRO DE DETECCIONES, MARCA ACER, MODELO VERITON SERIE No. DTVHHAL0075050052D9600 SEGUN FACTURA No. 3225	27,840.00
1241 11201115 0033	01 EQUIPO DE SOLUCION DE EQUIPO DE REPLICACION DE DATOS MARCA HP CPU. SERIE No. 2UA5352LCN, MONITOR SERIE No. ETSCE02760019 SEGUN FATURA No. 3225	58,000.00
1241 11201115 0034	01 SOFTWARE SQL SERVER VERSION 2014 EDICION SEGUN FACTURA No-3225	4,060.00
1241 11201115 0035	01 LECTOR BIOMETRICO DE HUELLA DE MANO MARCA ARH MODELO AFS510 SERIE No. 1151068 SEGUN FACTURA No. 3225	51,040.00
1241 11201115 0036	01 IMPRESORA LASER O LED MONOCROMATICA, MARCA SAMSUNG MODELO XPRESS M28350W SERIE No. 076JB8GG6F0064 SEGUN FACTURA No. 3225	7,540.00
1241 11201115 0037	01 SWITCH BASICO CARACTERISTICAS MINIMAS , 24 PUERTOS MARCA CISCO MODELO SG200-26 SERIE No. DNI190702TE SEGUN FACTURA No. 3225	75,400.00
1241 11201115 0038	01 EQUIPO DE SEGURIDAD PERIMETRAL FORMADO DE 2 EQUIPOS SERIE No. JMX193940HM Y SERIE No. FJC1936A26C SEGUN FACTURA No. 3225	86,799.99
1241 11201115 0039	01 CAMARA DE VIDEO VIGILANCIA IP PTZ DE DOMO MARCA ACTI MODELO B97 SERIE No. B97-A-XX-14A-00376 SEGUN FACTURA No. 3225	32,155.00
1241 11201115 0040	01 ENLACE INALAMBRICO PUNTO A PUNTO PTP, MARCA MOTOROLA MODELO : WB3719 SERIE No. 00045641F090 Y 00045641F100 SEGUN FACTURA No. 3225	120,640.00
1241 11201115 0041	01 LECTOR BIOMETRICO DE HUELLA DE DEDO MARCA SAFRAN MODELO: MS0300 SERIE No. 1537S010834 SEGUN FACTURA No. 3225	9,280.00
1241 11201115 0042	01 DVR CARACTERISTICAS MINIMAS MARCA ACTI MODELO ENR110 SERIE No. ENR110A15A00044 SEGUN FACTURA No. 3225	52,200.00
1241 11201115 0043	01 CAMARAS DIGITALES MARCA SONY MODELO TSC-WX350/W SERIE No.S014495039K SEGUN FACTURA No. 3225	5,220.00
1241 11201115 0044	01 EQUIPO DE SOLUCION INFORMATICO PARA REGISTRO DE DETECCIONES, MARCA ACER, MODELO VERITON SERIE No. DTVHHAL007505005319600 SEGUN FACTURA No. 3226	27,840.00
1241 11201115 0045	01 EQUIPO DE SOLUCION INFORMATICO PARA REGISTRO DE DETECCIONES, MARCA ACER, MODELO VERITON SERIE No. DTVHHAL007505005349600 SEGUN FACTURA No. 3226	27,840.00
1241 11201115 0046	01 EQUIPO DE SOLUCION INFORMATICO PARA REGISTRO DE DETENCIONES, MARCA ACER, MODELO VERITON SERIE No. DTVHHAL0075050053B9600 SEGUN FACTURA No. 3226	27,840.00
1241 11201115 0047	01 EQUIPO DE SOLUCION DE EQUIPO DE REPLICACION DE DATOS MARCA HP CPU. SERIE No. 2UA5352LCV, MONITOR SERIE No. ETSCE02766019 SEGUN FATURA No. 3226	58,000.00

SISTEMA CONTABLE 2018

RELACION DE BIENES MUEBLES QUE COMPONEN SU PATRIMONIO

Página 4 de 316

Cuenta Pública al 31 de diciembre de 2018

Hora: 04:09:40p. m.

Fecha: 07/02/2019

Código	Descripción del Bien	Valor en Libros
1241 11201115 0048	01 SOFTWARE SQL SERVER VERSION 2014 EDICION SEGUN FACTURA No-3226	4,060.00
1241 11201115 0049	01 LECTOR BIOMETRICO DE HUELLA DE MANO MARCA ARH MODELO AFS510 SERIE No. 1151076 SEGUN FACTURA No. 3226	51,040.00
1241 11201115 0050	01 IMPRESORA LASER O LED MONOCROMATICA, MARCA SAMSUNG MODELO XPRESS M28350W SERIE No. 076JB8GG6F005Y SEGUN FACTURA No. 3226	7,540.00
1241 11201115 0051	01 SWITCH BASICO CARACTERISTICAS MINIMAS , 24 PUERTOS MARCA CISCO MODELO SG200-26 SERIE No. DNI190702VJ SEGUN FACTURA No. 3226	75,400.00
1241 11201115 0052	01 EQUIPO DE SEGURIDAD PERIMETRAL FORMADO DE 2 EQUIPOS SERIE No. JMX193940HP Y SERIE No. FJC1936A26D SEGUN FACTURA No. 3226	86,799.99
1241 11201115 0053	01 CAMARA DE VIDEO VIGILANCIA IP PTZ DE DOMO MARCA ACTI MODELO B97 SERIE No. B97-A-XX-14A-00169 SEGUN FACTURA No. 3226	32,155.00
1241 11201115 0054	01 ENLACE INALAMBRICO PUNTO A PUNTO PTP, MARCA MOTOROLA MODELO : WB3719 SERIE No. 00045642BD40 Y 00045642B390 SEGUN FACTURA No. 3226	120,640.00
1241 11201115 0055	01 LECTOR BIOMETRICO DE HUELLA DE DEDO MARCA SAFRAN MODELO: MS0300 SERIE No. 1537S010740 SEGUN FACTURA No. 3226	9,280.00
1241 11201115 0056	01 DVR CARACTERISTICAS MINIMAS MARCA ACTI MODELO ENR110 SERIE No. ENR110A15A00003 SEGUN FACTURA No. 3226	52,200.00
1241 11201115 0057	01 CAMARAS DIGITALES MARCA SONY MODELO TSC-WX350/W SERIE No.S014495059M SEGUN FACTURA No. 3226	5,220.00
1241 11201115 0058	01 EQUIPO DE SOLUCION INFORMATICO PARA REGISTRO DE DETECCIONES, MARCA ACER, MODELO VERITON SERIE No. DTVVHAL0075050052C9600 SEGUN FACTURA No. 3227	27,840.00
1241 11201115 0059	01 EQUIPO DE SOLUCION INFORMATICO PARA REGISTRO DE DETECCIONES, MARCA ACER, MODELO VERITON SERIE No. DTVVHAL007504035979600 SEGUN FACTURA No. 3227	27,840.00
1241 11201115 0060	01 EQUIPO DE SOLUCION INFORMATICO PARA REGISTRO DE DETENCIONES, MARCA ACER, MODELO VERITON SERIE No. DTVVHAL007504035999600 SEGUN FACTURA No. 3227	27,840.00
1241 11201115 0061	01 EQUIPO DE SOLUCION DE EQUIPO DE REPLICACION DE DATOS MARCA HP CPU. SERIE No. 2UA5352LCW, MONITOR SERIE No. ETSCE02769019 SEGUN FATURA No. 3227	58,000.00
1241 11201115 0062	01 SOFTWARE SQL SERVER VERSION 2014 EDICION SEGUN FACTURA No-3227	4,060.00
1241 11201115 0063	01 LECTOR BIOMETRICO DE HUELLA DE MANO MARCA ARH MODELO AFS510 SERIE No. 1151058 SEGUN FACTURA No. 3227	51,040.00
1241 11201115 0064	01 IMPRESORA LASER O LED MONOCROMATICA, MARCA SAMSUNG MODELO XPRESS M28350W SERIE No. 076JB8GG6F005K SEGUN FACTURA No. 3227	7,540.00
1241 11201115 0065	01 SWITCH BASICO CARACTERISTICAS MINIMAS , 24 PUERTOS MARCA CISCO MODELO SG200-26 SERIE No. DNI190702VL SEGUN FACTURA No. 3227	75,400.00
1241 11201115 0066	01 EQUIPO DE SEGURIDAD PERIMETRAL FORMADO DE 2 EQUIPOS SERIE No. JMX193940HQ Y SERIE No. FJC1936A26E SEGUN FACTURA No. 3227	86,799.99
1241 11201115 0067	01 CAMARA DE VIDEO VIGILANCIA IP PTZ DE DOMO MARCA ACTI MODELO B97 SERIE No. B97-A-XX-14A-00164 SEGUN FACTURA No. 3227	32,155.00
1241 11201115 0068	01 ENLACE INALAMBRICO PUNTO A PUNTO PTP, MARCA MOTOROLA MODELO : WB3719 SERIE No. 00045642AE80 Y 00045642B300 SEGUN FACTURA No. 3227	120,640.00
1241 11201115 0069	01 LECTOR BIOMETRICO DE HUELLA DE DEDO MARCA SAFRAN MODELO: MS0300 SERIE No. 1537S010643 SEGUN FACTURA No. 3227	9,280.00
1241 11201115 0070	01 DVR CARACTERISTICAS MINIMAS MARCA ACTI MODELO ENR110 SERIE No. ENR110A15A00001 SEGUN FACTURA No. 3227	52,200.00

SISTEMA CONTABLE 2018

RELACION DE BIENES MUEBLES QUE COMPONEN SU PATRIMONIO

Página 5 de 316

Cuenta Pública al 31 de diciembre de 2018

Hora: 04:09:40p. m.

Fecha: 07/02/2019

Código	Descripción del Bien	Valor en Libros
1241 11201115 0071	01 CAMARAS DIGITALES MARCA SONY MODELO TSC-WX350/W SERIE No.S014495032D SEGUN FACTURA No. 3227	5,220.00
1241 11201115 0072	01 EQUIPO DE SOLUCION INFORMATICO PARA REGISTRO DE DETECCIONES, MARCA ACER, MODELO VERITON SERIE No. DTVHHAL0075040359C9600 SEGUN FACTURA No. 3228	27,840.00
1241 11201115 0073	01 EQUIPO DE SOLUCION INFORMATICO PARA REGISTRO DE DETECCIONES, MARCA ACER, MODELO VERITON SERIE No. DTVHHAL0075050052A9600 SEGUN FACTURA No. 3228	27,840.00
1241 11201115 0074	01 EQUIPO DE SOLUCION INFORMATICO PARA REGISTRO DE DETECCIONES, MARCA ACER, MODELO VERITON SERIE No. DTVHHAL007505005119600 SEGUN FACTURA No. 3228	27,840.00
1241 11201115 0075	01 EQUIPO DE SOLUCION DE EQUIPO DE REPLICACION DE DATOS MARCA HP CPU. SERIE No. 2UA5352LCZ, MONITOR SERIE No. ETSCE02772019 SEGUN FATURA No. 3228	58,000.00
1241 11201115 0076	01 SOFTWARE SQL SERVER VERSION 2014 EDICION SEGUN FACTURA No-3228	4,060.00
1241 11201115 0077	01 LECTOR BIOMETRICO DE HUELLA DE MANO MARCA ARH MODELO AFS510 SERIE No. 1151078 SEGUN FACTURA No. 3228	51,040.00
1241 11201115 0078	01 IMPRESORA LASER O LED MONOCROMATICA, MARCA SAMSUNG MODELO XPRESS M28350W SERIE No. 076JB8GG6F0055 SEGUN FACTURA No. 3228	7,540.00
1241 11201115 0079	01 SWITCH BASICO CARACTERISTICAS MINIMAS , 24 PUERTOS MARCA CISCO MODELO SG200-26 SERIE No. DNI190702UW SEGUN FACTURA No. 3228	75,400.00
1241 11201115 0080	01 EQUIPO DE SEGURIDAD PERIMETRAL FORMADO DE 2 EQUIPOS SERIE No. JMX193940HS Y SERIE No. FJC1936A26F SEGUN FACTURA No. 3228	86,799.99
1241 11201115 0081	01 CAMARA DE VIDEO VIGILANCIA IP PTZ DE DOMO MARCA ACTI MODELO B97 SERIE No. B97-A-XX-14A-00170 SEGUN FACTURA No. 3228	32,155.00
1241 11201115 0082	01 ENLACE INALAMBRICO PUNTO A PUNTO PTP, MARCA MOTOROLA MODELO : WB3719 SERIE No. 000456420D40 Y 000456424390 SEGUN FACTURA No. 3228	120,640.00
1241 11201115 0083	01 LECTOR BIOMETRICO DE HUELLA DE DEDO MARCA SAFRAN MODELO: MS0300 SERIE No. 1537S010559 SEGUN FACTURA No. 3228	9,280.00
1241 11201115 0084	01 DVR CARACTERISTICAS MINIMAS MARCA ACTI MODELO ENR110 SERIE No. ENR110A15A00019 SEGUN FACTURA No. 3228	52,200.00
1241 11201115 0085	01 CAMARA DIGITALES MARCA SONY MODELO TSC-WX350/W SERIE No.S014495058L SEGUN FACTURA No. 3228	5,220.00
1241 11201115 0086	01 EQUIPO DE SOLUCION INFORMATICO PARA REGISTRO DE DETECCIONES, MARCA ACER, MODELO VERITON SERIE No. DTVHHAL007505005149600 SEGUN FACTURA No. 3229	27,840.00
1241 11201115 0087	01 EQUIPO DE SOLUCION INFORMATICO PARA REGISTRO DE DETECCIONES, MARCA ACER, MODELO VERITON SERIE No. DTVHHAL007505005159600 SEGUN FACTURA No. 3229	27,840.00
1241 11201115 0088	01 EQUIPO DE SOLUCION INFORMATICO PARA REGISTRO DE DETECCIONES, MARCA ACER, MODELO VERITON SERIE No. DTVHHAL007505004DD9600 SEGUN FACTURA No. 3229	27,840.00
1241 11201115 0089	01 EQUIPO DE SOLUCION DE EQUIPO DE REPLICACION DE DATOS MARCA HP CPU. SERIE No. 2UA5352LD1, MONITOR SERIE No. ETSCE02774019 SEGUN FATURA No. 3229	58,000.00
1241 11201115 0090	01 SOFTWARE SQL SERVER VERSION 2014 EDICION SEGUN FACTURA No-3229	4,060.00
1241 11201115 0091	01 LECTOR BIOMETRICO DE HUELLA DE MANO MARCA ARH MODELO AFS510 SERIE No. 1151066 SEGUN FACTURA No. 3229	51,040.00
1241 11201115 0092	01 IMPRESORA LASER O LED MONOCROMATICA, MARCA SAMSUNG MODELO XPRESS M28350W SERIE No. 076JB8GG6F005G SEGUN FACTURA No. 3229	7,540.00

SISTEMA CONTABLE 2018

RELACION DE BIENES MUEBLES QUE COMPONEN SU PATRIMONIO

Página 6 de 316

Cuenta Pública al 31 de diciembre de 2018

Hora: 04:09:40p. m.

Fecha: 07/02/2019

Código	Descripción del Bien	Valor en Libros
1241 11201115 0093	01 SWITCH BASICO CARACTERISTICAS MINIMAS , 24 PUERTOS MARCA CISCO MODELO SG200-26 SERIE No. DNI190702UY SEGUN FACTURA No. 3229	75,400.00
1241 11201115 0094	01 EQUIPO DE SEGURIDAD PERIMETRAL FORMADO DE 2 EQUIPOS SERIE No. JMX193940HT Y SERIE No. FJC1936A26G SEGUN FACTURA No. 3229	86,799.99
1241 11201115 0095	01 CAMARA DE VIDEO VIGILANCIA IP PTZ DE DOMO MARCA ACTI MODELO B97 SERIE No. B97-A-XX-15F-00027 SEGUN FACTURA No. 3229	32,155.00
1241 11201115 0096	01 ENLACE INALAMBRIICO PUNTO A PUNTO PTP, MARCA MOTOROLA MODELO : WB3719 SERIE No. 224BNN0073 Y 224BNN0097 SEGUN FACTURA No. 3229	120,640.00
1241 11201115 0097	01 LECTOR BIOMETRICO DE HUELLA DE DEDO MARCA SAFRAN MODELO: MS0300 SERIE No. 1537S010818 SEGUN FACTURA No. 3229	9,280.00
1241 11201115 0098	01 DVR CARACTERISTICAS MINIMAS MARCA ACTI MODELO ENR110 SERIE No. ENR110A15A00053 SEGUN FACTURA No. 3229	52,200.00
1241 11201115 0099	01 CAMARA DIGITALES MARCA SONY MODELO TSC-WX350/W SERIE No.S014494213D SEGUN FACTURA No. 3229	5,220.00
1241 11201115 0100	01 EQUIPO DE SOLUCION INFORMATICO PARA REGISTRO DE DETECCIONES, MARCA ACER, MODELO VERITON SERIE No. DTVHHAL007505004DA9600 SEGUN FACTURA No. 3230	27,840.00
1241 11201115 0101	01 EQUIPO DE SOLUCION INFORMATICO PARA REGISTRO DE DETECCIONES, MARCA ACER, MODELO VERITON SERIE No. DTVHHAL007505005259600 SEGUN FACTURA No. 3230	27,840.00
1241 11201115 0102	01 EQUIPO DE SOLUCION INFORMATICO PARA REGISTRO DE DETECCIONES, MARCA ACER, MODELO VERITON SERIE No. DTVHHAL0075050051B9600 SEGUN FACTURA No. 3230	27,840.00
1241 11201115 0103	01 EQUIPO DE SOLUCION DE EQUIPO DE REPLICACION DE DATOS MARCA HP CPU. SERIE No. 2UA5352LD2, MONITOR SERIE No. ETSCE02780019 SEGUN FATURA No. 3230	58,000.00
1241 11201115 0104	01 SOFTWARE SQL SERVER VERSION 2014 EDICION SEGUN FACTURA No-3230	4,060.00
1241 11201115 0105	01 LECTOR BIOMETRICO DE HUELLA DE MANO MARCA ARH MODELO AFS510 SERIE No. 1151055 SEGUN FACTURA No. 3230	51,040.00
1241 11201115 0106	01 IMPRESORA LASER O LED MONOCROMATICA, MARCA SAMSUNG MODELO XPRESS M28350W SERIE No. 076JB8GG6F0066 SEGUN FACTURA No. 3230	7,540.00
1241 11201115 0107	01 SWITCH BASICO CARACTERISTICAS MINIMAS , 24 PUERTOS MARCA CISCO MODELO SG200-26 SERIE No. DNI190702SW SEGUN FACTURA No. 3230	75,400.00
1241 11201115 0108	01 EQUIPO DE SEGURIDAD PERIMETRAL FORMADO DE 2 EQUIPOS SERIE No. JMX193940NG Y SERIE No. FJC1936A269 SEGUN FACTURA No. 3230	86,799.99
1241 11201115 0109	01 CAMARA DE VIDEO VIGILANCIA IP PTZ DE DOMO MARCA ACTI MODELO B97 SERIE No. B97-A-XX-14A-00165 SEGUN FACTURA No. 3230	32,155.00
1241 11201115 0110	01 ENLACE INALAMBRIICO PUNTO A PUNTO PTP, MARCA MOTOROLA MODELO : WB3719 SERIE No. 224BNN0074 Y 224BNN0033 SEGUN FACTURA No. 3230	120,640.00
1241 11201115 0111	01 LECTOR BIOMETRICO DE HUELLA DE DEDO MARCA SAFRAN MODELO: MS0300 SERIE No. 1537S010782 SEGUN FACTURA No. 3230	9,280.00
1241 11201115 0112	01 DVR CARACTERISTICAS MINIMAS MARCA ACTI MODELO ENR110 SERIE No. ENR110A15A00002 SEGUN FACTURA No. 3230	52,200.00
1241 11201115 0113	01 CAMARA DIGITALES MARCA SONY MODELO TSC-WX350/W SERIE No.S014494219J SEGUN FACTURA No. 3230	5,220.00
1241 11581415 0002	10 SILLON EJECUTIVO DE RESPALDO ALTO, ASIENYO Y RESPALDO EN UNA SOLA PIEZA SEGIN FACTURA No. 6858	38,539.29
1241 11581415 0003	01 MESA DE CONSEJO CON 2 MINIPORT, MIDE 300CMS DE LARGO X 150 CMS DE FONDO X 75 CMS. DE ALTO SEGUN FACTURA No. 6859	37,084.84

SISTEMA CONTABLE 2018

RELACION DE BIENES MUEBLES QUE COMPONEN SU PATRIMONIO

Página 7 de 316

Cuenta Pública al 31 de diciembre de 2018

Hora: 04:09:40p. m.

Fecha: 07/02/2019

Código	Descripción del Bien	Valor en Libros
1241 11581415 0004	02 GABINETE ALTO S/CUBIERTA C/PUERTAS SUPERIORES DE CRISTAL BLANCO DE 80X34X178 CM. SEGUN FACTURA No.6981	12,147.25
1241 11581415 0005	01 ESCRITORIO SEGUN FACTURA No. 2477	7,292.92
1241 11581415 0006	01 ARCHIVERO DE 4 GAVETAS SEGUN FACTURA No. 2477	5,655.00
1241 11581416 0002	01 MESA DE CONSEJO SIN MINIPOST, MIDE 7.20 CMS. DE LARGO X 1.50 CMS. DE FONDO X .75 CMS. DE ALTO SEGUN FACTURA No. 518	134,506.93
1241 11581416 0003	20 SILLON DECORATIVO DE RESPALDO BAJO, ASIENTO Y RESPALDO EN UNA SOLA PIEZA CON ESTRUCTURA CROMADA SEGUN FACTURA No. 518	104,516.00
1241 11581416 0004	01 ESCRITORIO CURVO CON CUBIERTA DE CRISTAL DE 1.20 CMS. DE FRENTE X .70 CMS. DE FONDO X .75 CMS. DE ALTO SEGUN FACTURA No. 518	10,021.82
1241 11582715 0003	100 MESA SECRETARIAL DE 1.20 X .60 X .75 CM. ESTRUCTURA FABRICADA EN TUBULAR CUADRADO DE 1" CAL. 18. SEGUN FACTURA No. A-1074	349,994.04
1241 11582716 0002	01 GABINETE (RACK) SEGUN FACTURA No. F462	78,880.00
1241 11582716 0003	04 ANAQUEL DE METAL 8 NIVELES SEGUN FACTURA No. 103	12,959.52
1241 11582716 0005	20 ESCRITORIO EJECUTIVO SEGUN FACTURA No. 103	132,403.56
1241 11582716 0007	14 ARCHIVERO METALICO VERTICAL SEGUN FACTURA No. 903	112,590.00
1241 11582716 0008	02 CREDENZA METALICA SEGUN FACTURA No. 903	16,413.93
1241 11582716 0009	31 ESCRITORIO METALICO SEGUN FACTURA No. 903	176,799.01
1241 11582716 0010	06 ESTANTE METALICO POSTE FABRICADO EN LAMINA CALIBRE 14 SEGUN FACTURA No. 903	19,123.64
1241 11582716 0011	01 GABINETE METALICO FABRICADO EN LAMINA CALIBRE 22 SEGUN FACTURA No. 903	4,927.42
1241 11582716 0012	02 LIBRERO MODULO DOBLE ESCRITORIO LIBRERO DE 145X53X2X165 CM. SEGUN FACTURA No. 903	9,360.99
1241 11582716 0013	01 MESA PLEGABLE DE HDPE CON ESTRUCTURA DE ACERO SEGUN FACTURA No. 903	3,337.96
1241 11582716 0014	06 MODULO PARA OFICINA, MUDULO INDIVIDUAL DUPLEX DE 120X40X120 CM. SEGUN FACTURA No. 903	75,245.60
1241 11582716 0016	17 SILLON ERGONOMICO EJECUTIVO BASE ESTRELLA PENTAGONAL DE 5 PUNTAS Y DIAMETRO DE 660 MM. SEGUN FACTURA No. 903	72,855.14
1241 11582716 0017	02 ANAQUEL METALICO FABRICADO EN ACERO DE ALTO CALIBRE MARCA GNN SEGUN FACTURA No. 1029	9,968.60
1241 11582716 0018	02 ARCHIVERO METALICO VERTICAL FABRICADO EN ACERO DE ALTO CALIBRE MARCA GNN SEGUN FACTURA No. 1029	13,866.64
1241 11582717 0002	08 ESCRITORIOS SECRETARIAL MARCA TARA MODELO 1054 DE 75 CM. DE ALTO, 120 CM. DE ANCHO Y 60 CM. DE PROFUNDIDAD SEGUN FACTURA No. 020	29,603.20
1241 11582717 0005	01 ARCHIVERO HORIZONTAL 4 GAVETAS DE 88X54X126 CM. MARCA GNN SEGUN FACTURA A-1221	10,438.84
1241 11582717 0006	02 ARCHIVERO VERTICAL 4 GAVETAS DE 49.5X60X126 CM. MARCA GNN SEGUN FACTURA A-1221	16,240.00
1241 11582717 0007	14 ARCHIVERO VERTICAL 4 GAVETAS DE 49.5X60X126 CM. MARCA GNN SEGUN FACTURA A-1221	109,332.02
1241 11582717 0008	01 CONJUNTO EJECUTIVO DE 180X220X180 CM. MARCA GNN SEGUN FACTURA A-1221	16,238.84
1241 11582717 0009	01 CONJUNTO ERGONOMICO PRESIDENTE DE 180X240X182CM. MARCA GNN SEGUN FACTURA A-1221	22,040.00
1241 11582717 0010	02 CREDENZA CON PUERTAS ABATIBLES DE 160X50X75 CM. MARCA GNN SEGUN FACTURA A-1221	16,704.00
1241 11582717 0011	01 CREDENZA CON PUERTAS ABATIBLES DE 160X50X75 CM. MARCA GNN SEGUN FACTURA A-1221	8,352.00

SISTEMA CONTABLE 2018

RELACIÓN DE BIENES MUEBLES QUE COMPONEN SU PATRIMONIO

Página 8 de 316

Cuenta Pública al 31 de diciembre de 2018

Hora: 04:09:40p. m.

Fecha: 07/02/2019

Código	Descripción del Bien	Valor en Libros
1241 11582717 0012	06 ESTANTE METALICO FORMADO POR 4 POSTES CALIBRE 14 DE 1.80 CM. Y 5 ENTREPAÑOS DE 91.5X30 CM. MARCA GNN SEGUN FACTURA A-1221	19,488.00
1241 11582717 0013	02 ESTANTE DE ACERO INOXIDABLE MARCA CACHO SEGUN FACTURA A-1221	106,720.00
1241 11582717 0014	01 GABINETE MEDIO SIN CUBIERTA ABIERTO DE 80X34X118 CM. MARCA GNN SEGUN FACTURA A-1221	3,480.00
1241 11582717 0015	01 GABINETE MEDIO SIN CUBIERTA CON PUERTAS DE 80X34X118 CM. MARCA GNN SEGUN FACTURA A-1221	4,640.00
1241 11582717 0016	01 GABINETE MEDIO SIN CUBIERTA CON PUERTAS DE CRISTAL DE 80X34X118 CM. MARCA GNN SEGUN FACTURA A-1221	7,772.00
1241 11582717 0018	01 GABINETE UNIVERSAL TIPO ALACENA METALICO. DE 80X35X1.85 CM. MARCA LA PIEDAD SEGUN FACTURA A-1221	4,927.40
1241 11582717 0019	01 LIBRERO ABIERTO DE 83X35X180 CM. MARCA GNN SEGUN FACTURA A-1221	5,921.07
1241 11582717 0020	01 LIBRERO SOBRE GABINETE DE 79X40X107 CM. MARCA GNN SEGUN FACTURA A-1221	3,463.11
1241 11582717 0021	527 LOCKER DE 4 PUERTAS. MEDIDAS DE 180X36.5X40 CM. MARCA CACHO SEGUN FACTURA A-1221	2,127,393.60
1241 11582717 0022	05 MODULO PENINSULAR SECRETARIAL CON LATERAL Y PEDESTAL DE 140X140X75 CM. MARCA GNN SEGUN FACTURA A-1221	37,017.30
1241 11582717 0023	01 RECEPCION DERECHO CURVA DE 229X86X107 CM. MARCA GNN SEGUN FACTURA A-1221	26,680.00
1241 11582717 0024	01 RECEPCION ERGONOMICA EN "L" DE 200X200X107 CM. MARCA GNN SEGUN FACTURA A-1221	37,038.20
1241 11582717 0025	01 RECEPCION RECTA DE 164X71X107 CM. MARCA GNN SEGUN FACTURA A-1221	19,720.00
1241 11582717 0026	02 ESCRITORIO CURVO CON CUBIERTA DE CRISTAL DE 150X70X75 CM. MARCA GNN SEGUN FACTURA A-1221	46,400.00
1241 11582717 0027	01 ESCRITORIO CURVO CON CUBIERTA DE CRISTAL DE 200X90X75 CM. MARCA GNN SEGUN FACTURA A-1221	23,200.00
1241 11582717 0028	01 ESCRITORIO RECTANGULAR SECRETARIAL DE 120X60X75 CM. MARCA GNN SEGUN FACTURA A-1221	5,800.00
1241 11582717 0029	02 ESCRITORIO ERGONOMICO SEMI-EJECUTIVO DE 160X70X75 CM. MARCA GNN SEGUN FACTURA A-1221	13,920.00
1241 11582717 0030	21 ESCRITORIO RECTANGULAR SECRETARIAL DE 120X60X75 CM. MARCA GNN SEGUN FACTURA A-1221	121,800.00
1241 11582717 0031	10 ESCRITORIO ERGONOMICO SEMI-EJECUTIVO DE 160X70X75 CM. MARCA GNN SEGUN FACTURA A-1221	69,600.00
1241 11582717 0032	01 SOFA ERGONOMICO DE 1 PLAZA ACOJINADO Y TAPIZADO EN RENA/PIEL DE 75X90X95 CM. MARCA GNN SEGUN FACTURA A-1221	32,699.99
1241 11582717 0033	04 SOFA ERGONOMICO DE 2 PLAZAS ACOJINADO Y TAPIZADO EN RENA/PIEL DE 75X90X150CM. MARCA GNN SEGUN FACTURA A-1221	150,499.96
1241 11582717 0034	02 SOFA ERGONOMICO DE 3 PLAZAS ACOJINADO Y TAPIZADO EN RENA/PIEL DE 75X90X180 CM. MARCA GNN SEGUN FACTURA A-1221	87,400.00
1241 11582717 0035	02 SOFA ERGONOMICO DE 3 PLAZAS ACOJINADO Y TAPIZADO EN TELA COLOR VERDE MARCA GNN SEGUN FACTURA A-1221	44,253.32
1241 11582717 0036	01 SOFA ERGONOMICO DE 3 PLAZAS ACOJINADO Y TAPIZADO EN TELA COLOR VERDE MARCA GNN SEGUN FACTURA A-1221	22,126.71
1241 11582717 0037	01 MESA DE CENTRO CON CUBIERTA DE CRISTAL DE 100X50X50 CM. MARCA GNN SEGUN FACTURA A-1221	4,408.00
1241 11582717 0038	01 MESA CONJUNTO PRESIDENTE CON CUBIERTA DE CRISTAL DE 240/200X225X180 CM. MARCA GNN SEGUN FACTURA A-1221	48,720.00
1241 11582717 0039	04 LATERAL DE 150X90X75 CM.PARA FORMAR MESAS DE JUNSTAS MARCA GNN SEGUN FACTURA A-1221	74,240.00

SISTEMA CONTABLE 2018

RELACIÓN DE BIENES MUEBLES QUE COMPONEN SU PATRIMONIO

Página 9 de 316

Cuenta Pública al 31 de diciembre de 2018

Hora: 04:09:40p. m.

Fecha: 07/02/2019

Código	Descripción del Bien	Valor en Libros
1241 11582717 0040	11 MESA DE 140X55X75 CM. PARA FORMAR MESA DE JUNTAS MARCA GNN SEGUN FACTURA A-1221	76,560.00
1241 11582717 0041	01 MESA DE CONSEJO CON CUBIERTA DE CRISTAL DE 240X120X75 CM. MARCA GNN SEGUN FACTURA A-1221	16,240.00
1241 11582717 0042	01 MESA DE JUNTAS DE 120X120X75 CM. MARCA GNN SEGUN FACTURA A-1221	9,858.84
1241 11582717 0043	12 MESA RECTANGULAR MULTIUSOS DE 160X70X75 CM. (FALDON AL FONDO) MARCA GNN SEGUN FACTURA A-1221	69,600.00
1241 11582717 0045	01 MESA DE CENTRO DE 100X50X50 CM. MARCA GNN SEGUN FACTURA A-1221	3,480.00
1241 11582717 0046	02 MESA PARA RESTAURANTE DE 80X80X75 CM. MARCA GNN SEGUN FACTURA A-1221	13,456.00
1241 11582717 0047	01 MESA DE COSEJO OVAL BASE RECTANGULAR EN DOS PARTES DE (200X200) 400X120X75 CM. MARCA GNN SEGUN FACTURA A-1221	12,990.84
1241 11582717 0048	02 MESA DE TRABAJO. MESA GRANDE DE ESTRUCTURA DE 200X70X90 CM. MARCA CACHO SEGUN FACTURA A-1221	62,640.00
1241 11582717 0049	36 MESA GRANDE DE ESTRUCTURA. MEDIDAS DE 220 CM DE LARGO X 70 CM ANCHO.X 90 DE ALTURA MARCA CACHO SEGUN FACTURA A-1221	595,080.00
1241 11582717 0050	06 MESA CHICA DE ESTRUCTURA. MEDIDAS DE 120 CM DE LARGO X 70 CM ANCHO. X 90CM. DE ALTURA MARCA CACHO SEGUN FACTURA A-1221	62,640.00
1241 11582717 0051	02 SILLON DE VISITA EJECUTIVO RESPALDO MEDIO EN VINIL MARCA GNN SEGUN FACTURA A-1221	20,184.00
1241 11582717 0054	02 SILLON SEMI EJECUTIVO RESPALDO MEDIO EN TELA CON PISTON NEUMATICO PARA CONTROL DE ALTURA MARCA GNN SEGUN FACTURA A-1221	6,960.00
1241 11582717 0057	01 SILLON EJECUTIVO RESPALDO ALTO EN TELA CON PISTON NEUMATICO PARA CONTROL DE ALTURA MARCA GNN SEGUN FACTURA A-1221	5,800.00
1241 11582717 0058	01 SILLON EJECUTIVO RESPALDO ALTO EN VINIL CON PISTON NEUMATICO PARA CONTROL DE ALTURA MARCA GNN SEGUN FACTURA A-1221	5,800.00
1241 11582717 0061	15 SILLON SEMI EJECUTIVO RESPALDO MEDIO EN TELA CON PISTON NEUMATICO PARA CONTROL DE ALTURA MARCA GNN SEGUN FACTURA A-1221	52,200.00
1241 11582717 0062	01 SILLON EJECUTIVO CAJA CON UNA PIEZA. RESPALDO ALTO EN MALLA CON PISTON NEUMATICO PARA CONTROL DE ALTURA MARCA GNN SEGUN FACTURA A-1221	5,800.00
1241 11582717 0064	02 SILLON EJECUTIVO RESPALDO ALTO EN PIEL CON PISTON NEUMATICO PARA CONTROL DE ALTURA MARCA GNN SEGUN FACTURA A-1221	20,184.00
1241 11582717 0065	01 SILLON EJECUTIVO ELITE RESPALDO ALTO EN PIEL CON PISTON NEUMATICO PARA CONTROL DE ALTURA MARCA GNN SEGUN FACTURA A-1221	9,512.00
1241 11582717 0066	02 SILLON EJECUTIVO RESPALDO ALTO EN MALLA Y ASIENTO TAPIZADO EN TELA MICROESPACIAL CON PISTON NEUMATICO PARA CONTROL DE ALTURA MARCA GNN SEGUN FACTURA A-1221	20,416.00
1241 11582717 0067	33 SILLON DE VISITA EJECUTIVO RESPALDO MEDIO EN PIEL CON BASE DE TRINEO EN TUBULAR CROMADO MARCA GNN SEGUN FACTURA A-1221	141,636.00
1241 11582717 0068	14 SILLON DE VISITA EJECUTIVO RESPALDO MEDIO EN VINIL CON BASE DE TRINEO EN TUBULAR CROMADO MARCA GNN SEGUN FACTURA A-1221	60,088.00
1241 11582717 0069	02 SILLON EJECUTIVO RESPALDO ALTO EN VINIL CON PISTON NEUMATICO PARA CONTROL DE ALTURA MARCA GNN SEGUN FACTURA A-1221	11,599.02
1241 11582717 0074	04 ARCHIVERO METALICO VERTICAL DE 4 GAVETAS MARCA PM LA PIEDAD SEGUN FACTURA No. 12015	29,999.96
1241 11582717 0075	04 ESCRITORIO SECRETARIAL MARCA OFIMAGEN SEGUN FACTURA No. 12015	19,999.97

SISTEMA CONTABLE 2018

RELACIÓN DE BIENES MUEBLES QUE COMPONEN SU PATRIMONIO

Página 10 de 316

Cuenta Pública al 31 de diciembre de 2018

Hora: 04:09:40p. m.

Fecha: 07/02/2019

Código	Descripción del Bien	Valor en Libros
1241 11582717 0076	08 ESCRITORIO EJECUTIVO ESTILO CONTEMPORANEO MARCA OFIMSGEN SEGUN FACTURA No. 12015	47,999.96
1241 11582717 0078	02 SILLON EJECUTIVO RESPALDO ALTO, TAPIZADO EN VINIPIEL COLOR NEGRO MARCA LUXO SEGUN FACTURA No. 12015	16,400.00
1241 11582717 0080	01 MESA DE TRABAJO RECTANGULAR MARCA OFIMAGEN SEGUN FACTURA No. 12015	5,866.53
1241 11582718 0002	300 SILLAS FIJAS DE VISITA MODELO L-200 MARCA LUXO SEGUN FACTURA No. 394	329,904.00
1241 11582718 0003	30 ANAQUEL METALICO MARCA: PM LA PIEDAD SEGUN FACTURA No. 19	47,394.46
1241 11582718 0004	30 ARCHIVERO METALICO VERTICAL DE 4 GAVETAS MARCA: LA PIEDAD SEGUN FACTURA No. 19	178,139.81
1241 11582718 0005	30 ESCRITORIO SECRETARIAL MARCA: OFIMAGEN SEGUN FACTURA No 19	119,999.80
1241 11582718 0006	40 ESCRITORIO EJECUTIVO MARCA: OFIMAGEN	259,999.62
1241 11582718 0007	40 LIBRERO ALTO ABIERTO CON 5 ENTREPAÑOS MARCA: OFIMAGEN SEGUN FACTURA No. 19	237,199.58
1241 11582718 0008	40 LOCKER METALICO DE 4 PUERTAS MARCA:PM LA PIEDAD SEGUN FACTURA No: 19	147,999.76
1241 11582718 0009	50 MESA RECTANGULAR DE 120X60X73.6 MARCA. OFIMAGEN SEGUN FACTURA No: 19	82,499.78
1241 11582718 0010	60 SILLON EJECUTIVO DE RESPALDO ALTO MARCA LUXO SEGUN FACTURA No.19	118,499.57
1241 131A0104 0005	05 RECEPTOR GPS MCA. MAGELLAN MOD. SPORT TRACK WASS FACTURA No. 3653	23,805.00
1241 131A0104 0027	01 ENFRIADOR Y CALENTADOR DE AGUA MCA. PURESIA SERIE No.3-42404-11 FACT-7329	3,446.55
1241 131A0104 0028	01 ENFRIADOR Y CALENTADOR DE AGUA MCA. PURESIA SERIE No.3-42404-12 FACT-7329	3,446.55
1241 131A0104 0029	01 ENFRIADOR Y CALENTADOR DE AGUA MCA. PURESIA SERIE No.3-42404-13 FACT-7329	3,446.55
1241 131A0104 0030	01 ENFRIADOR Y CALENTADOR DE AGUA MCA. PURESIA SERIE No.3-42404-14 FACT-7329	3,446.55
1241 131A0104 0031	01 ENFRIADOR Y CALENTADOR DE AGUA MCA. PURESIA SERIE No.3-42404-15 FACT-7329	3,446.55
1241 131A0104 0032	01 ENFRIADOR Y CALENTADOR DE AGUA MCA. PURESIA SERIE No.3-42404-16 FACT-7329	3,446.55
1241 131A0104 0033	01 ENFRIADOR Y CALENTADOR DE AGUA MCA. PURESIA SERIE No.3-42404-17 FACT-7329	3,446.55
1241 131A0104 0034	01 ENFRIADOR Y CALENTADOR DE AGUA MCA. PURESIA SERIE No.3-42404-18 FACT-7329	3,446.55
1241 131A0104 0035	01 ENFRIADOR Y CALENTADOR DE AGUA MCA. PURESIA SERIE No.3-42404-19 FACT-7329	3,446.55
1241 131A0104 0036	01 ENFRIADOR Y CALENTADOR DE AGUA MCA. PURESIA SERIE No.3-42404-20 FACT-7329	3,446.55
1241 131A0104 0038	01 RELOJ CHECADOR MOD. 150QL4 ACROPRINT SERIE No. 93946HJ FACT-No. 12474	4,995.88
1241 131A0104 0039	01 RELOJ CHECADOR MOD. 150QL4 ACROPRINT SERIE No. 93937HJ FACT-No. 12474	4,995.88
1241 131A0104 0040	01 RELOJ CHECADOR MOD. 150QL4 ACROPRINT SERIE No. 93959HJ FACT-No. 12474	4,995.88
1241 131A0104 0041	01 RELOJ CHECADOR MOD. 150QL4 ACROPRINT SERIE No. 93964HJ FACT-No. 12474	4,995.88
1241 131A0104 0042	01 RELOJ CHECADOR MOD. 150QL4 ACROPRINT SERIE No. 93938HJ FACT-No. 12474	4,995.88

SISTEMA CONTABLE 2018

RELACIÓN DE BIENES MUEBLES QUE COMPONEN SU PATRIMONIO

Cuenta Pública al 31 de diciembre de 2018

Página 11 de 316

Hora: 04:09:40p. m.

Fecha: 07/02/2019

Código	Descripción del Bien	Valor en Libros
1241 131A0104 0043	01 RELOJ CHECADOR MOD. 150QL4 ACROPRINT SERIE No. 93939HJ FACT- No. 12474	4,995.88
1241 131A0104 0044	01 RELOJ CHECADOR MOD. 150QL4 ACROPRINT SERIE No. 93947HJ FACT- No. 12474	4,995.88
1241 131A0104 0045	01 RELOJ CHECADOR MOD. 150QL4 ACROPRINT SERIE No. 93940HJ FACT- No. 12474	4,995.88
1241 131A0104 0046	01 RELOJ CHECADOR MOD. 150QL4 ACROPRINT SERIE No. 93935HJ FACT- No. 12474	4,995.88
1241 131A0104 0047	01 RELOJ CHECADOR MOD. 150QL4 ACROPRINT SERIE No. 93956HJ FACT- No. 12474	4,995.88
1241 131A0104 0048	01 RELOJ CHECADOR MOD. 150QL4 ACROPRINT SERIE No. 93928HJ FACT- No. 12474	4,995.88
1241 131A0104 0049	01 RELOJ CHECADOR MOD. 150QL4 ACROPRINT SERIE No. 93933HJ FACT- No. 12474	4,995.88
1241 131A0104 0050	01 RELOJ CHECADOR MOD. 150QL4 ACROPRINT SERIE No. 93932HJ FACT- No. 12474	4,995.88
1241 131A0104 0051	01 RELOJ CHECADOR MOD. 150QL4 ACROPRINT SERIE No. 93950HJ FACT- No. 12474	4,995.88
1241 131A0104 0052	01 RELOJ CHECADOR MOD. 150QL4 ACROPRINT SERIE No. 0110351PJ FACT- No. 12474	4,995.82
1241 131A0104 0053	01 RELOJ CHECADOR RECEPTOR MOD. 5000E MCA. LATHEM SERIE E040098 FACT-35445	4,598.85
1241 131A0104 0059	01 ENGARGOLADORA MANUAL P/ARILLO METALICO MCA. PERFEX SERIE 012995 FACT-35447	3,565.00
1241 131A0104 0060	01 ENGARGOLADORA MANUAL P/ARILLO METALICO MCA. PERFEX SERIE 013255 FACT-35447	3,565.00
1241 131A0104 0061	01 RELOJ CHECADOR RECEPTOR MCA. LATHEM MOD. 5000E SERIE No. E040724 FACT-35447	4,598.85
1241 131A0104 0062	01 ENGARGOLADORA MANUAL P/ARILLO METALICO MCA. PERFEX SERIE No.013260 FACT-35456	3,565.00
1241 131A0104 0063	02 REFRIGERADOR VERTICAL MCA. TOR-REY MOD. R30-4 FACTURA No. 0122	32,660.00
1241 131A0104 0065	02 EXPRIMIDOR ELECTRICO MCA. TAPISA MOD. T12 FACTURA No. 0123	8,165.00
1241 131A0104 0066	02 ESTUFON INDUSTRIAL DE 3 JUEGOS DE QUEMADORES MCA. CORIAT FACTURA No. 0123	28,798.00
1241 131A0104 0068	01 ENMICADORA PROFESIONAL MCA. PERFEX SERIE No. 9303733 FACTURA No. 35446	3,979.00
1241 131A0104 0069	01 ENGARGOLADORA MANUAL P/ARILLO METALICO MCA. PERFEX SERIE 013257 FACT-35446	3,565.00
1241 131A0104 0070	01 ENGARGOLADORA MANUAL P/ARILLO METALICO MCA. PERFEX SERIE 013091 FACT-35446	3,565.00
1241 131A0104 0071	01 MAQUINA DE ESCRIBIR ELECTRONICA MCA. OLYMPIA SERIE 0114986 FACTURA No. 1481	3,210.80
1241 131A0104 0072	01 MAQUINA DE ESCRIBIR ELECTRONICA MCA. OLYMPIA SERIE 0115243 FACTURA No. 1481	3,210.80
1241 131A0104 0073	01 MAQUINA DE ESCRIBIR ELECTRONICA MCA. OLYMPIA SERIE 0115001 FACTURA No. 1481	3,210.80
1241 131A0104 0074	01 MAQUINA DE ESCRIBIR ELECTRONICA MCA. OLYMPIA SERIE 0114925 FACTURA No. 1481	3,210.80
1241 131A0104 0075	01 MAQUINA DE ESCRIBIR ELECTRONICA MCA. OLYMPIA SERIE 0115002 FACTURA No. 1481	3,210.80
1241 131A0104 0076	01 MAQUINA DE ESCRIBIR ELECTRONICA MCA. OLYMPIA SERIE 0115222 FACTURA No. 1481	3,210.80
1241 131A0104 0077	01 SIERRA PARA CARNE Y HUESO MCA. J/R MOTOR DE 1.5 HP. MONOFACIL FACTURA No.1482	16,458.33

SISTEMA CONTABLE 2018

RELACIÓN DE BIENES MUEBLES QUE COMPONEN SU PATRIMONIO

Página 12 de 316

Cuenta Pública al 31 de diciembre de 2018

Hora: 04:09:40p. m.

Fecha: 07/02/2019

Código	Descripción del Bien	Valor en Libros
1241 131A0104 0078	02 ENFRIADOR GRANDE VERTICAL MCA. CRIOTEC MOD. CRV-700-2P-36 FACTURA No. 1482	29,199.97
1241 131A0104 0079	02 LICUADORA INDUSTRIAL MCA. TAPISA MOD. LIC-T10L FACTURA No. 1482	11,616.63
1241 131A0104 0135	08 CLIMAS MINISPLIT DE 18000 BTS MCA. LG MOD. LS-C182TGMO FACTURA No. 0858	35,558.00
1241 131A0104 0137	01 RELOJ CHECADOR RECEPTOR MOD. 5000E MCA. LATHEM SERIE E040723 FACT-35445	4,598.85
1241 131A0104 0139	03 CAMILLA TIPO CANASTILLA MARCA DINAMED SEGUN FACTURA No. 0113	48,300.00
1241 131A0104 0149	30 MESA RECTANGULAR DE MATERIAL COMPRIMIDO FACTURA No. 1248	197,041.00
1241 131A0104 0154	ESCRITORIO METALICO SEMIEJECUTIVO FACTURA No. 36100	7,875.20
1241 131A0104 0223	02 COMEDOR QUE INCLUYE 9 SILLAS TAPIZADAS EN TELA FACTURA No. 1509	33,200.00
1241 131A0104 0226	02 EQUIPO DE AIRE ACONDICIONADO TIPO MINISPLITT 36000 BTU FACTURA No. 7634	13,248.00
1241 131A0104 0228	02 AIRE ACONDICIONADO TIPO MINISPLITT DE 61000 BTU FACTURA No. 7634	37,455.50
1241 131A0104 0234	06 SILLON DE 3 PLAZAS TAPIZADO EN FRESCA TELA FACTURA No. 7663	23,253.00
1241 131A0104 0241	02 ESCRITORIO EJECUTIVO FABRICADO EN MADERA INDUSTRIALIZADA FACTURA No. 7664	6,601.00
1241 131A0104 0248	01 EN GARGOLADORA MANUAL DE 3.1" PARA ARILLO METALICO FACTURA No. 1254	3,565.00
1241 131A0104 0250	01 CAJA FUERTE DE 180 KGS. FACTURA No. 1255	5,980.00
1241 131A0104 0269	08 ESCRITORIO SEMIEJECUTIVO MODULAR DE MADERA FACTURA No. 1528	32,890.00
1241 131A0105 0002	Cocineta Marca GINCO Modelo OTTAWA S/Serie Factura 16764-6765 Patrimonio 2030105014579	18,975.00
1241 131A0105 0003	Cocineta Marca GINCO Modelo OTTAWA S/Serie Factura 16764-6765 Patrimonio 2030105014580	2,156.00
1241 131A0105 0004	02 REFRIGERADOR 4 PUERTAS DE CRISTAL SERIE No. AO5-018888 Y AO5-01896 FACT- 11096	33,000.00
1241 131A0105 0029	15 MESAS DE TRABAJO CON CUBIERTA EN ACERO FACTURA No. 1014	83,024.25
1241 131A0105 0033	02 PLANCHA 40X40 CMS. C/RES. TUB. NAL. SEGUN FACTURA No. 375240	6,653.90
1241 131A0105 0044	02 MAQUINA DE COSTURA RECTA CAMA PLANA SEGUN FACTURA No. 5686	14,375.00
1241 131A0105 0045	02 MAQUINA OVERLOCK DE 2 AGUJAS SEGUN FACTURA No. 5686	33,968.70
1241 131A0105 0046	10 MINI SPLIT DE 12000 BTS SEGUN FACTURA No. 5687	47,138.50
1241 131A0105 0047	02 REFRIGERADOR VERTICAL C/4 PUERTAS MOD.CRV700-36-4P MCA. CRIOTEC FACT-5673	34,474.70
1241 131A0105 0048	02 RELOJ CHCADOR MOD. 5000EP SERIE E508024 Y E508160 FACTURA No. 38372	8,505.40
1241 131A0105 0049	Escritorio Ejecutivo OFIK S/M Serie:S/S Fact:11891 Patrimonio:2030105013306	3,223.82
1241 131A0105 0050	Credenza S/M Serie: S/S Fact. 10936 Patrimonio: 2030105013061	3,114.57
1241 131A0105 0130	01 ESCRITORIO EJECUTIVO DE 6 GAVETAS No. INVENTARIO 0818	3,188.42
1241 131A0105 0170	01 ESTUFA INDUSTRIAL CON 11 QUEMADORES No. DE INVENTARIO 233328	7,500.00
1241 131A0105 0171	Escritorio Ejecutivo S/M S/M Serie: S/S Fact. 10936 Patrimonio: 2030105012771	3,114.57
1241 131A0105 0172	Silla Fija para Visita S/M Serie: S/S Fact. 10934 Patrimonio: 2030105013040	7,583.25
1241 131A0105 0173	Librero Horizontal S/M Serie: S/S Fact. 10936 Patrimonio: 2030105013062	3,114.57

SISTEMA CONTABLE 2018

RELACION DE BIENES MUEBLES QUE COMPONEN SU PATRIMONIO

Página 13 de 316

Cuenta Pública al 31 de diciembre de 2018

Hora: 04:09:40p. m.

Fecha: 07/02/2019

Código	Descripción del Bien	Valor en Libros
1241 131A0105 0174	Archivero Horizontal de 2 Gavetas S/M S/M Serie: S/S Fact. 10936 Patrimonio: 2030105013063	3,114.57
1241 131A0105 0175	Mesa para Sala de Juntas ITALIA 118XL Serie: S/S Fact:4267-4275 Patrimonio:2030106001759	6,321.63
1241 131A0106 0006	Escritorio Ejecutivo S/Marca S/Modelo S/Serie Factura 38515-38534 Patrimonio 2030106001378	11,219.48
1241 131A0106 0007	01 ESPIGUERO DE CAPACIDAD DE 30 CHAROLAS SEGUN FACTURA No. 13501	3,150.00
1241 131A0106 0009	01 MAQUINA DE COSTURA RECTA BRAZO CORTO CAMA PLANA HUNDIDA SERIE 4D0ZB15714 FACT. 6444	6,831.00
1241 131A0106 0039	01 PZA. RELOJ CHECADOR MODELO 500EP MARCA LATHEN No. DE SERIE E515089 FACTURA No. 41028	4,197.50
1241 131A0106 0045	01 PZA. REFRIGERADOR VERTICAL DOS PUERTAS DE CRISTAL MODELO R MARCA TORREY FACTURA No. 6359	17,520.01
1241 131A0106 0046	01 PZA. ESTUFA DE 6 QUEMADORES PLANTA ALTA GRATINADOR MODELO FR-6PA24 MARCA FERRO FACTURA No. 6359	30,318.94
1241 131A0106 0057	01 PZA. RELOJ CHECADOR MODELO 500EP MARCA LATHEN No. DE SERIE E509113 FACTURA No. 41221	4,197.50
1241 131A0106 0067	01 PZA. REFRIGERADOR VERTICAL DOS PUERTAS DE CRISTAL MODELO R-36 MARCA TOR-REY NUMERO DE SERIE G060841 FACTURA No. 8671	15,525.00
1241 131A0106 0068	01 PZA. REFRIGERADOR VERTICAL DOS PUERTAS DE CRISTAL MODELO R-36 MARCA TOR-REY NUMERO DE SERIE G060843 FACTURA No. 8671	15,525.00
1241 131A0106 0071	01 PZA. CAFETERIA INDUSTRIAL DE ACERO INOXIDABLE MARCA CORIAT MODELO H201 NUMERO DE SERIE 982006 FACTURA No. 8672	7,820.00
1241 131A0106 0072	01 PZA. CAFETERIA INDUSTRIAL DE ACERO INOXIDABLE MARCA CORIAT MODELO H201 NUMERO DE SERIE 382006 FACTURA No. 8672	7,820.00
1241 131A0106 0073	01 PZA. ESTUFA PESADA CON PLANCHA MARCA CORIAT MODELO H201 FACTURA No. 8672	22,137.50
1241 131A0106 0074	MESA PARA SALA DE JUNTAS MEDIDAS: 75 x 2.40 x 1.20 MTS.MCA. ITALIA MOD. 118XL	5,656.64
1241 131A0106 0075	Mesa de Trabajo ITALIA 118XL Serie:S/S Fact:4267-4275 Patrimonio:2030106001726	6,321.63
1241 131A0106 0076	MESA DE JUNTAS MCA. ITALIA MODELO 118XL 75 ALTO, 2.40 ANCHO, 1.20 PROF.	5,614.77
1241 131A0106 0077	Librero NAPOLES S/M Serie: S/S Fact:4267-4275 Patrimonio:2030106001709	3,856.44
1241 131A0107 0007	01 SILLON EJECUTIVO DE RESPALDO ALTO MCA. OFIMAGEN FACTURA No. 2360	3,572.19
1241 131A0107 0031	06 MODULO SOLAR FOTOVOLTAICO MCA. KYOCERA MOD. KC65T FACT. 3213 A PU \$ 5497.00	32,982.00
1241 131A0107 0032	Librero Empotrado; Marca:OFIMAGEN; Modelo:MP-7; Serie:S/S Factura:2413-2417	4,214.05
1241 131A0108 0008	01 PZA. ARCHIVERO METALICO CON 4 CAJONES OFICIO LINEA NOVA MARCA GEBESA SEGÚN FACTURA No. 1744	3,863.43
1241 131A0108 0009	02 PZAS. GABINETE UNIVERSAL DE 4 REPISAS METALICO MODELO UNIVERSAL MARCA GEBESA SEGÚN FACTURA No. 1744	7,525.84
1241 131A0108 0013	01 PZA. REFRIGERADOR VERTICAL 2 PUERTAS DE CRISTAL MARCA TOR-REY SERIE F08-2905 SEGÚN FACTURA No. 2375	18,823.20
1241 131A0108 0014	01 PZA. CONSERVADOR DE PRODUCTOS CONGELADOS (CONGELADOR) MARCA TOR-REY SERIE 15518597FQ SEGÚN FACTURA No. 2375	5,532.65
1241 131A0108 0015	01 PZA. ESTUFON DE TRES SECCIONES MODELO EC-3T MARCA CORIAT SEGÚN FACTURA No. 2376	16,387.50
1241 131A0108 0016	01 PZA. TURBOLICUADOR DE ACERO DE 250W INOXIDABLE MARCA TOR-REY SERIE 30303020800011 SEGÚN FACTURA No. 2376	5,143.95
1241 131A0108 0017	01 PZA. LICUADORA INDUSTRIAL DE 1 GALON 3.8 LITROS MODELO LI 3 MARCA CAFETERAS INTERNACIONALES SEGÚN FACTURA No. 2376	5,284.25

SISTEMA CONTABLE 2018

RELACION DE BIENES MUEBLES QUE COMPONEN SU PATRIMONIO

Página 14 de 316

Cuenta Pública al 31 de diciembre de 2018

Hora: 04:09:40p. m.

Fecha: 07/02/2019

Código	Descripción del Bien	Valor en Libros
1241 131A0108 0018	01 PZA. HORNO DE CONVECCION DE AIRE FORZADO A GAS MODELO SLGS/125 C MARCA CORIAT SEGÚN FACTURA No. 2376	40,711.55
1241 131A0108 0019	01 PZA. MUEBLE BAÑO MARIA EN ACERO INOXIDABLE 304/29 SEGÚN FACTURA No. 0381	25,563.35
1241 131A0108 0020	02 PZAS. LICUADORA INDUSTRIAL CAPACIDAD 10 LTS. MODELO T40L MARCA TAPISA SEGÚN FACTURA No. 2466	17,340.86
1241 131A0110 0001	Rectificador y cargador de batería estándar	40,285.03
1241 131A0113 0002	Sillón Ejecutivo Giratorio, Metal Tela, Respaldo alto en piel con piston neumatico para control de altura y reclinado. Base de estrella con 5 puntos con rodajas, Mod-GNNS-500P, S/S, No. de Inventario 2560013000100, Fact-1489.	3,373.66
1241 131A0114 0004	01 ESCRITORIO EJECUTIVO FACTURA 08993 SEGUN PRE-CEDULA PATRIMONIAL 22500-2013-0-2 (DIRECCION DE TRANSITO)	12,282.00
1241 131A0114 0005	07 MUEBLE DE DISEÑO ESPECIAL MARCA KUKULKAN MODELO AMANECER FACTURA 9881 SEGUN PRE-CEDULA PATRIMONIAL 22500-2013-0-2 (DIRECCION DE TRANSITO)	292,833.32
1241 131A0114 0006	Escritorio 120x60 con cajones sin No. de serie.	3,505.68
1241 131A0114 0007	Escritorio 120x60 con cajones sin No. de serie.	3,505.68
1241 131A0114 0008	Escritorio 120x60 con cajones sin No. de serie.	3,505.68
1241 131A0114 0009	Escritorio 120x60 con cajones sin No. de serie.	3,505.68
1241 131A0114 0010	Escritorio 120x60 con cajones sin No. de serie.	3,505.68
1241 131A0114 0011	Escritorio 120x60 con cajones sin No. de serie.	3,505.68
1241 131A0114 0012	Escritorio 120x60 con cajones sin No. de serie.	3,505.68
1241 131A0114 0013	Escritorio 120x60 con cajones sin No. de serie.	3,505.68
1241 131A0114 0014	Escritorio 120x60 con cajones sin No. de serie.	3,505.68
1241 131A0114 0015	Escritorio 120x60 con cajones sin No. de serie.	3,505.68
1241 131A0114 0016	Escritorio 120x60 con cajones sin No. de serie.	3,505.68
1241 131A0114 0017	Escritorio 120x60 con cajones sin No. de serie.	3,505.68
1241 131A0114 0018	Escritorio 120x60 con cajones sin No. de serie.	3,505.68
1241 131A0114 0019	Escritorio 120x60 con cajones sin No. de serie.	3,505.68
1241 131A0114 0020	Escritorio 120x60 con cajones sin No. de serie.	3,505.68
1241 131A0114 0021	Escritorio 120x60 con cajones sin No. de serie.	3,505.68
1241 131A0114 0022	Escritorio 120x60 con cajones sin No. de serie.	3,505.68
1241 131A0114 0023	Escritorio 120x60 con cajones sin No. de serie.	3,505.68
1241 131A0114 0024	Escritorio 120x60 con cajones sin No. de serie.	3,505.68
1241 131A0114 0025	Escritorio 120x60 con cajones sin No. de serie.	3,505.68
1241 131A0114 0026	Escritorio 120x60 con cajones sin No. de serie.	3,505.68
1241 131A0114 0027	Escritorio 120x60 con cajones sin No. de serie.	3,505.68
1241 131A0114 0028	Escritorio 120x60 con cajones sin No. de serie.	3,505.68
1241 131A0114 0029	Escritorio 120x60 con cajones sin No. de serie.	3,505.68
1241 131A0114 0030	Escritorio 120x60 con cajones sin No. de serie.	3,505.68
1241 131A0114 0031	Escritorio 120x60 con cajones sin No. de serie.	3,505.68
1241 131A0114 0032	Escritorio 120x60 con cajones sin No. de serie.	3,505.68
1241 131A0114 0033	Escritorio 120x60 con cajones sin No. de serie.	3,505.68
1241 131A0114 0034	Escritorio 120x60 con cajones sin No. de serie.	3,505.68
1241 131A0114 0035	Escritorio 120x60 con cajones sin No. de serie.	3,505.68

SISTEMA CONTABLE 2018**RELACIÓN DE BIENES MUEBLES QUE COMPONEN SU PATRIMONIO**

Página 15 de 316

Cuenta Pública al 31 de diciembre de 2018

Hora: 04:09:40p. m.

Fecha: 07/02/2019

Código	Descripción del Bien	Valor en Libros
1241 131A0114 0036	Escritorio 120x60 con cajones sin No. de serie.	3,505.68
1241 131A0114 0037	Escritorio 120x60 con cajones sin No. de serie.	3,505.68
1241 131A0114 0038	Escritorio 120x60 con cajones sin No. de serie.	3,505.68
1241 131A0114 0039	Escritorio 120x60 con cajones sin No. de serie.	3,505.68
1241 131A0114 0040	Escritorio 120x60 con cajones sin No. de serie.	3,505.68
1241 131A0114 0041	Escritorio 120x60 con cajones sin No. de serie.	3,505.68
1241 131A0114 0042	Escritorio 120x60 con cajones sin No. de serie.	3,505.68
1241 131A0114 0043	Escritorio 120x60 con cajones sin No. de serie.	3,505.68
1241 131A0114 0044	Escritorio 120x60 con cajones sin No. de serie.	3,505.68
1241 131A0114 0045	Escritorio 120x60 con cajones sin No. de serie.	3,505.68
1241 131A0114 0046	Escritorio de Madera Ejecutivo	3,505.68
1241 131A0114 0047	Escritorio de Madera Ejecutivo	3,505.68
1241 131A0114 0048	Escritorio de Madera Ejecutivo	3,505.68
1241 131A0114 0049	Escritorio de Madera Ejecutivo	3,505.68
1241 131A0114 0050	Escritorio de Madera Ejecutivo	3,505.68
1241 131A0114 0051	Escritorio de Madera Ejecutivo	3,505.68
1241 131A0114 0052	Escritorio de Madera Ejecutivo	3,505.68
1241 131A0114 0053	Escritorio de Madera Ejecutivo	3,505.68
1241 131A0114 0054	Escritorio de Madera Ejecutivo	3,505.68
1241 131A0114 0055	Escritorio de Madera Ejecutivo	3,505.68
1241 131A0114 0056	Escritorio de Madera Ejecutivo	3,505.68
1241 131A0114 0057	Escritorio de Madera Ejecutivo	3,505.68
1241 131A0114 0058	Escritorio de Madera Ejecutivo	3,505.68
1241 131A0114 0059	Escritorio de Madera Ejecutivo	3,505.68
1241 131A0114 0060	Escritorio de Madera Ejecutivo	3,505.68
1241 131A0114 0061	Escritorio de Madera Ejecutivo	3,505.68
1241 131A0114 0062	Escritorio de Madera Ejecutivo	3,505.68
1241 131A0114 0063	Escritorio de Madera Ejecutivo	3,505.68
1241 131A0114 0064	Escritorio de Madera Ejecutivo	3,505.68
1241 131A0114 0065	Escritorio de Madera Ejecutivo	3,505.68
1241 131A0114 0066	Escritorio de Madera Ejecutivo	3,505.68
1241 131A0114 0067	Escritorio de Madera Ejecutivo	3,505.68
1241 131A0114 0068	Escritorio Ejecutivo en U. 120 X60 sin No. de serie	3,505.68
1241 131A0114 0069	Escritorio Ejecutivo en U. 120 X60 sin No. de serie	3,505.68
1241 131A0114 0070	Escritorio Ejecutivo en U. 120 X60 sin No. de serie	3,505.68
1241 131A0114 0071	Escritorio Ejecutivo en U. 120 X60 sin No. de serie	3,505.68
1241 131A0114 0072	Escritorio Ejecutivo en U. 120 X60 sin No. de serie	3,505.68
1241 131A0114 0073	Escritorio Ejecutivo en U. 120 X60 sin No. de serie	3,505.68
1241 131A0114 0074	Escritorio Ejecutivo en U. 120 X60 sin No. de serie	3,505.68
1241 131A0114 0075	Escritorio Ejecutivo en U. 120 X60 sin No. de serie	3,505.68
1241 131A0114 0076	Escritorio Ejecutivo en U. 120 X60 sin No. de serie	3,505.68
1241 131A0114 0077	Escritorio Ejecutivo en U. 120 X60 sin No. de serie	3,505.68

SISTEMA CONTABLE 2018

RELACIÓN DE BIENES MUEBLES QUE COMPONEN SU PATRIMONIO

Página 16 de 316

Cuenta Pública al 31 de diciembre de 2018

Hora: 04:09:40p. m.

Fecha: 07/02/2019

Código	Descripción del Bien	Valor en Libros
1241 131A0114 0078	Escritorio Ejecutivo en U. 120 X60 sin No. de serie	3,505.68
1241 131A0114 0079	Escritorio Ejecutivo en U. 120 X60 sin No. de serie	3,505.68
1241 131A0114 0080	Escritorio Ejecutivo en U. 120 X60 sin No. de serie	3,505.68
1241 131A0114 0081	Escritorio Ejecutivo en U. 120 X60 sin No. de serie	3,505.68
1241 131A0114 0082	Escritorio Ejecutivo en U. 120 X60 sin No. de serie	3,505.68
1241 131A0114 0083	Escritorio Ejecutivo en U. 120 X60 sin No. de serie	3,505.68
1241 131A0114 0084	Escritorio Ejecutivo en U. 120 X60 sin No. de serie	3,505.68
1241 131A0114 0085	Escritorio Ejecutivo en U. 120 X60 sin No. de serie	3,505.68
1241 131A0114 0086	Escritorio Ejecutivo en U. 120 X60 sin No. de serie	3,505.68
1241 131A0114 0087	Escritorio Ejecutivo en U. 120 X60 sin No. de serie	3,505.68
1241 131A0114 0088	Escritorio Ejecutivo en U. 120 X60 sin No. de serie	3,505.68
1241 131A0114 0089	Escritorio Ejecutivo en U. 120 X60 sin No. de serie	3,505.68
1241 131A0114 0090	Escritorio Fabricado en Madera Industrustializada Melanizada Fact. 2595	3,505.68
1241 131A0114 0091	Escritorio Fabricado en Madera Industrustializada Melanizada Fact. 2595	3,505.68
1241 131A0114 0092	Escritorio Fabricado en Madera Industrustializada Melanizada Fact. 2595	3,505.68
1241 131A0114 0093	Escritorio Fabricado en Madera Industrustializada Melanizada Fact. 2595	3,505.68
1241 131A0114 0094	Escritorio Fabricado en Madera Industrustializada Melanizada Fact. 2595	3,505.68
1241 131A0114 0095	Escritorio Fabricado en Madera Industrustializada Melanizada Fact. 2595	3,505.68
1241 131A0114 0096	Escritorio Fabricado en Madera Industrustializada Melanizada Fact. 2595	3,505.68
1241 131A0114 0097	Escritorio Fabricado en Madera Industrustializada Melanizada Fact. 2595	3,505.68
1241 131A0114 0098	Escritorio Fabricado en Madera Industrustializada Melanizada Fact. 2595	3,505.68
1241 131A0114 0099	Escritorio Fabricado en Madera Industrustializada Melanizada Fact. 2595	3,505.68
1241 131A0114 0100	Escritorio Fabricado en Madera Industrustializada Melanizada Fact. 2595	3,505.68
1241 131A0114 0101	Escritorio Fabricado en Madera Industrustializada Melanizada Fact. 2595	3,505.68
1241 131A0114 0102	Escritorio Fabricado en Madera Industrustializada Melanizada Fact. 2595	3,505.68
1241 131A0114 0103	Escritorio Fabricado en Madera Industrustializada Melanizada Fact. 2595	3,505.68
1241 131A0114 0104	Escritorio Fabricado en Madera Industrustializada Melanizada Fact. 2595	3,505.68
1241 131A0114 0105	Escritorio Fabricado en Madera Industrustializada Melanizada Fact. 2595	3,505.68
1241 131A0114 0106	Escritorio Fabricado en Madera Industrustializada Melanizada Fact. 2595	3,505.68
1241 131A0114 0107	Escritorio Fabricado en Madera Industrustializada Melanizada Fact. 2595	3,505.68
1241 131A0114 0108	Escritorio Fabricado en Madera Industrustializada Melanizada Fact. 2595	3,505.68
1241 131A0114 0109	Escritorio Fabricado en Madera Industrustializada Melanizada Fact. 2595	3,505.68
1241 131A0114 0110	Escritorio Fabricado en Madera Industrustializada Melanizada Fact. 2595	3,505.68
1241 131A0114 0111	Escritorio Fabricado en Madera Industrustializada Melanizada Fact. 2595	3,505.68
1241 131A0114 0112	Escritorio Fabricado en Madera Industrustializada Melanizada Fact. 2595	3,505.68
1241 131A0114 0113	Escritorio Fabricado en Madera Industrustializada Melanizada Fact. 2595	3,505.68
1241 131A0114 0114	Escritorio Fabricado en Madera Industrustializada Melanizada Fact. 2595	3,505.68
1241 131A0115 0003	01 GABINETE UNIVERSAL METALICO DE 3 ENTRPAÑOS FACTURA No. 7662 (CGSES)	27,634.50
1241 131A0115 0005	01 COMPUTADORA HP COMPAQ SERIE No. MXJ44601BP FACTURA No. 1340 (CGSES)	21,907.50
1241 131A0115 0008	02 COMPUTADORA HP COMPAQ DC 7600 SIN SERIE FACTURA 1600 (CGSES)	49,887.00

SISTEMA CONTABLE 2018

RELACIÓN DE BIENES MUEBLES QUE COMPONEN SU PATRIMONIO

Página 17 de 316

Cuenta Pública al 31 de diciembre de 2018

Hora: 04:09:40p. m.

Fecha: 07/02/2019

Código	Descripción del Bien	Valor en Libros
1241 131A0115 0012	01 COMPUTADORA MCA. LANIX MOD. TITAN 3140 SERIE No. CPU 00611328849 FACT. 3964-3965-3966 (CGSES)	20,125.00
1241 131A0115 0016	01 COMPUTADORA MEDIA MODELO 8000 ELITE PC CMT MARCA HP COMPAQ SERIE No. MXJ00806KJ SEGUN FACTURA No. 2193	18,051.90
1241 131A0115 0017	01 COMPUTADORA MEDIA MODELO 8000 ELITE PC CMT MARCA HP COMPAQ SERIE No. MXJ00806M6 SEGUN FACTURA No. 2193	18,051.90
1241 131A0115 0018	01 COMPUTADORA MEDIA MODELO 8000 ELITE PC CMT MARCA HP COMPAQ SERIE No. MXJ00806M4 SEGUN FACTURA No. 2193	18,051.90
1241 131A0115 0019	01 COMPUTADORA MEDIA MODELO 8000 ELITE PC CMT MARCA HP COMPAQ SERIE No. MXJ00806L7 SEGUN FACTURA No. 2193	18,051.90
1241 131A0116 0002	07 Modulos Peninsular Secretarial C/Lateral y Pedestal, Fact. No. 33 (SECTEC 2016)	44,172.80
1241 131A0116 0003	02 Bancas Tandem de 2 Plazas Estructura en Tubo Tubular Rectangular, Fact. No. 33 (SETEC 2016)	13,411.15
1241 13582715 0001	ESCRITORIO CURVO DE 229X86X107 CM FRENTE CURVO DE 12MM AL FRENTE CON ALUMINIO 3 HERRAJES PARA CUBIERTA FLOTANTE CROMADOS MCA GNN FACT 2980	26,254.47
1241 13582715 0002	ESCRITORIO CURVO DE 229X86X107 CM FRENTE CURVO DE 12MM AL FRENTE CON ALUMINIO 3 HERRAJES PARA CUBIERTA FLOTANTE CROMADOS MCA GNN FACT 2980	26,254.47
1241 13582715 0003	MESA CIRCULAR DE JUNTAS BASE DE CRUZ DE 120X120X75 CM CANTOS IMPERMEABILIZADOS CON PVC DE 2 MM SELLADO POR TERMOFUNDIDO. MARCA GNN FACT 2980	11,544.47
1241 13582715 0004	MESA CIRCULAR DE JUNTAS BASE DE CRUZ DE 120X120X75 CM CANTOS IMPERMEABILIZADOS CON PVC DE 2 MM SELLADO POR TERMOFUNDIDO. MARCA GNN FACT 2980	11,544.47
1241 13582715 0005	MESA CIRCULAR DE JUNTAS BASE DE CRUZ DE 120X120X75 CM CANTOS IMPERMEABILIZADOS CON PVC DE 2 MM SELLADO POR TERMOFUNDIDO. MARCA GNN FACT 2980	11,544.47
1241 13582715 0006	MESA CIRCULAR DE JUNTAS BASE DE CRUZ DE 120X120X75 CM CANTOS IMPERMEABILIZADOS CON PVC DE 2 MM SELLADO POR TERMOFUNDIDO. MARCA GNN FACT 2980	11,544.47
1241 13582715 0007	MÓDULO PARA 4 USUARIOS DE 240X120X120CM CERRADURAS CON LLAVE SIMULTANEA PARA 2 GAVETAS SELLADO POR TERMOFUNDIDO. MARCA GNN FACT 2980	21,575.73
1241 13582715 0008	MÓDULO PARA 4 USUARIOS DE 240X120X120CM CERRADURAS CON LLAVE SIMULTANEA PARA 2 GAVETAS SELLADO POR TERMOFUNDIDO. MARCA GNN FACT 2980	21,575.73
1241 13582715 0009	MÓDULO PARA 4 USUARIOS DE 240X120X120CM CERRADURAS CON LLAVE SIMULTANEA PARA 2 GAVETAS SELLADO POR TERMOFUNDIDO. MARCA GNN FACT 2980	21,575.73
1241 13582715 0010	MÓDULO PARA 4 USUARIOS DE 240X120X120CM CERRADURAS CON LLAVE SIMULTANEA PARA 2 GAVETAS SELLADO POR TERMOFUNDIDO. MARCA GNN FACT 2980	21,575.73
1241 13582715 0011	MÓDULO PARA 4 USUARIOS DE 240X120X120CM CERRADURAS CON LLAVE SIMULTANEA PARA 2 GAVETAS SELLADO POR TERMOFUNDIDO. MARCA GNN FACT 2980	21,575.73
1241 13582715 0012	MÓDULO PARA 4 USUARIOS DE 240X120X120CM CERRADURAS CON LLAVE SIMULTANEA PARA 2 GAVETAS SELLADO POR TERMOFUNDIDO. MARCA GNN FACT 2980	21,575.73
1241 13582715 0013	MÓDULO PARA 4 USUARIOS DE 240X120X120CM CERRADURAS CON LLAVE SIMULTANEA PARA 2 GAVETAS SELLADO POR TERMOFUNDIDO. MARCA GNN FACT 2980	21,575.73
1241 13582715 0014	ARCHIVERO HORIZONTAL 2 GAVETAS DE 88X54X75 CM 4 CANALETAS CON NIVELADORES DE ALTURA SELLADO POR TERMOFUNDIDO MARCA GNN FACT 2980	6,395.71

SISTEMA CONTABLE 2018

RELACIÓN DE BIENES MUEBLES QUE COMPONEN SU PATRIMONIO

Cuenta Pública al 31 de diciembre de 2018

Página 18 de 316

Hora: 04:09:40p. m.

Fecha: 07/02/2019

Código	Descripción del Bien	Valor en Libros
1241 13582715 0015	ARCHIVERO HORIZONTAL 2 GAVETAS DE 88X54X75 CM 4 CANALETAS CON NIVELADORES DE ALTURA SELLADO POR TERMOFUNDIDO MARCA GNN FACT 2980	6,395.71
1241 13582715 0016	ARCHIVERO HORIZONTAL 2 GAVETAS DE 88X54X75 CM 4 CANALETAS CON NIVELADORES DE ALTURA SELLADO POR TERMOFUNDIDO MARCA GNN FACT 2980	6,395.71
1241 13582715 0017	ARCHIVERO HORIZONTAL 2 GAVETAS DE 88X54X75 CM 4 CANALETAS CON NIVELADORES DE ALTURA SELLADO POR TERMOFUNDIDO MARCA GNN FACT 2980	6,395.71
1241 13582715 0018	ARCHIVERO HORIZONTAL 2 GAVETAS DE 88X54X75 CM 4 CANALETAS CON NIVELADORES DE ALTURA SELLADO POR TERMOFUNDIDO MARCA GNN FACT 2980	6,395.71
1241 13582715 0019	ARCHIVERO HORIZONTAL 2 GAVETAS DE 88X54X75 CM 4 CANALETAS CON NIVELADORES DE ALTURA SELLADO POR TERMOFUNDIDO MARCA GNN FACT 2980	6,395.71
1241 13582715 0020	ARCHIVERO HORIZONTAL 2 GAVETAS DE 88X54X75 CM 4 CANALETAS CON NIVELADORES DE ALTURA SELLADO POR TERMOFUNDIDO MARCA GNN FACT 2980	6,395.71
1241 13582715 0021	CREDENZA CON PUERTAS ABATIBLES DE 160X50X75 4 PARES DE BISAGRAS BIDIMENSIONALES y CANTOS IMPERMEABILIZADOS CON PVC SELLADO POR TERMOFUNDIDO. MARCA GNN FACT 2980	8,170.41
1241 13582715 0022	CREDENZA CON PUERTAS ABATIBLES DE 160X50X75 4 PARES DE BISAGRAS BIDIMENSIONALES y CANTOS IMPERMEABILIZADOS CON PVC SELLADO POR TERMOFUNDIDO. MARCA GNN FACT 2980	8,170.41
1241 13582715 0023	CREDENZA CON PUERTAS ABATIBLES DE 160X50X75 4 PARES DE BISAGRAS BIDIMENSIONALES y CANTOS IMPERMEABILIZADOS CON PVC SELLADO POR TERMOFUNDIDO. MARCA GNN FACT 2980	8,170.41
1241 13582715 0024	CREDENZA CON PUERTAS ABATIBLES DE 160X50X75 4 PARES DE BISAGRAS BIDIMENSIONALES y CANTOS IMPERMEABILIZADOS CON PVC SELLADO POR TERMOFUNDIDO. MARCA GNN FACT 2980	8,170.41
1241 13582715 0025	CREDENZA CON PUERTAS ABATIBLES DE 160X50X75 4 PARES DE BISAGRAS BIDIMENSIONALES y CANTOS IMPERMEABILIZADOS CON PVC SELLADO POR TERMOFUNDIDO. MARCA GNN FACT 2980	8,170.41
1241 13582715 0026	CREDENZA CON PUERTAS ABATIBLES DE 160X50X75 4 PARES DE BISAGRAS BIDIMENSIONALES y CANTOS IMPERMEABILIZADOS CON PVC SELLADO POR TERMOFUNDIDO. MARCA GNN FACT 2980	8,170.41
1241 13582715 0027	CREDENZA CON PUERTAS ABATIBLES DE 160X50X75 4 PARES DE BISAGRAS BIDIMENSIONALES y CANTOS IMPERMEABILIZADOS CON PVC SELLADO POR TERMOFUNDIDO. MARCA GNN FACT 2980	8,170.41
1241 13582715 0028	CREDENZA CON PUERTAS ABATIBLES DE 160X50X75 4 PARES DE BISAGRAS BIDIMENSIONALES y CANTOS IMPERMEABILIZADOS CON PVC SELLADO POR TERMOFUNDIDO. MARCA GNN FACT 2980	8,170.41
1241 13582715 0029	CREDENZA CON PUERTAS ABATIBLES DE 160X50X75 4 PARES DE BISAGRAS BIDIMENSIONALES y CANTOS IMPERMEABILIZADOS CON PVC SELLADO POR TERMOFUNDIDO. MARCA GNN FACT 2980	8,170.41
1241 13582715 0030	CREDENZA CON PUERTAS ABATIBLES DE 160X50X75 4 PARES DE BISAGRAS BIDIMENSIONALES y CANTOS IMPERMEABILIZADOS CON PVC SELLADO POR TERMOFUNDIDO. MARCA GNN FACT 2980	8,170.41
1241 13582715 0031	CREDENZA CON PUERTAS ABATIBLES DE 180X50X75 4 PARES DE BISAGRAS BIDIMENSIONALES y CANTOS IMPERMEABILIZADOS CON PVC MARCA GNN FACT 2980	9,000.76
1241 13582715 0032	CREDENZA CON PUERTAS ABATIBLES DE 160X50X75 4 PARES DE BISAGRAS BIDIMENSIONALES y CANTOS IMPERMEABILIZADOS CON PVC SELLADO POR TERMOFUNDIDO. MARCA GNN FACT 2980	8,170.41

SISTEMA CONTABLE 2018

RELACIÓN DE BIENES MUEBLES QUE COMPONEN SU PATRIMONIO

Página 19 de 316

Cuenta Pública al 31 de diciembre de 2018

Hora: 04:09:40p. m.

Fecha: 07/02/2019

Código	Descripción del Bien	Valor en Libros
1241 13582715 0033	CREDENZA CON PUERTAS ABATIBLES DE 160X50X75 4 PARES DE BISAGRAS BIDIMENSIONALES y CANTOS IMPERMEABILIZADOS CON PVC SELLADO POR TERMOFUNDIDO. MARCA GNN FACT 2980	8,170.41
1241 13582715 0034	CREDENZA CON PUERTAS ABATIBLES DE 160X50X75 4 PARES DE BISAGRAS BIDIMENSIONALES y CANTOS IMPERMEABILIZADOS CON PVC SELLADO POR TERMOFUNDIDO. MARCA GNN FACT 2980	8,170.41
1241 13582715 0035	CONJUNTO EJECUTIVO DE 180X220X180 CM LIBRERO SOBRE CREDENZA CON 2 PUERTAS 1 CREDENZA CON PEDESTAL 1 PUENTE CONECTOR Y 1 ESCRITORIO PENINSULAR . MARCA GNN FACT 2980	15,618.68
1241 13582715 0036	CONJUNTO EJECUTIVO DE 180X220X180 CM LIBRERO SOBRE CREDENZA CON 2 PUERTAS 1 CREDENZA CON PEDESTAL 1 PUENTE CONECTOR Y 1 ESCRITORIO PENINSULAR . MARCA GNN FACT 2980	15,618.68
1241 13582715 0037	CONJUNTO EJECUTIVO DE 180X220X180 CM LIBRERO SOBRE CREDENZA CON 2 PUERTAS 1 CREDENZA CON PEDESTAL 1 PUENTE CONECTOR Y 1 ESCRITORIO PENINSULAR . MARCA GNN FACT 2980	15,618.68
1241 13582715 0038	CONJUNTO EJECUTIVO DE 180X220X180 CM LIBRERO SOBRE CREDENZA CON 2 PUERTAS 1 CREDENZA CON PEDESTAL 1 PUENTE CONECTOR Y 1 ESCRITORIO PENINSULAR . MARCA GNN FACT 2980	15,618.68
1241 13582715 0039	CONJUNTO EJECUTIVO DE 180X220X180 CM LIBRERO SOBRE CREDENZA CON 2 PUERTAS 1 CREDENZA CON PEDESTAL 1 PUENTE CONECTOR Y 1 ESCRITORIO PENINSULAR . MARCA GNN FACT 2980	15,618.68
1241 13582715 0040	CONJUNTO EJECUTIVO DE 180X220X180 CM LIBRERO SOBRE CREDENZA CON 2 PUERTAS 1 CREDENZA CON PEDESTAL 1 PUENTE CONECTOR Y 1 ESCRITORIO PENINSULAR . MARCA GNN FACT 2980	15,618.68
1241 13582715 0041	CONJUNTO EJECUTIVO DE 180X220X180 CM LIBRERO SOBRE CREDENZA CON 2 PUERTAS 1 CREDENZA CON PEDESTAL 1 PUENTE CONECTOR Y 1 ESCRITORIO PENINSULAR . MARCA GNN FACT 2980	15,618.68
1241 13582715 0042	CONJUNTO EJECUTIVO DE 180X220X180 CM LIBRERO SOBRE CREDENZA CON 2 PUERTAS 1 CREDENZA CON PEDESTAL 1 PUENTE CONECTOR Y 1 ESCRITORIO PENINSULAR . MARCA GNN FACT 2980	15,618.68
1241 13582715 0043	CONJUNTO EJECUTIVO DE 180X220X180 CM LIBRERO SOBRE CREDENZA CON 2 PUERTAS 1 CREDENZA CON PEDESTAL 1 PUENTE CONECTOR Y 1 ESCRITORIO PENINSULAR . MARCA GNN FACT 2980	15,618.68
1241 13582715 0044	CONJUNTO EJECUTIVO DE 180X220X180 CM LIBRERO SOBRE CREDENZA CON 2 PUERTAS 1 CREDENZA CON PEDESTAL 1 PUENTE CONECTOR Y 1 ESCRITORIO PENINSULAR . MARCA GNN FACT 2980	15,618.68
1241 13582715 0045	CONJUNTO EJECUTIVO DE 180X220X180 CM LIBRERO SOBRE CREDENZA CON 2 PUERTAS 1 CREDENZA CON PEDESTAL 1 PUENTE CONECTOR Y 1 ESCRITORIO PENINSULAR . MARCA GNN FACT 2980	15,618.68
1241 13582715 0046	MÓDULO INDIVIDUAL DE 100X60X180 CM. CUBIERTA ENTREPAÑO Y SOPORTES EN 28MM CANTOS IMPERMEABILIZADOS CON PVC DE 2MM. MARCA GNN FACT 2980	6,579.02
1241 13582715 0047	MÓDULO INDIVIDUAL DE 100X60X180 CM. CUBIERTA ENTREPAÑO Y SOPORTES EN 28MM CANTOS IMPERMEABILIZADOS CON PVC DE 2MM. MARCA GNN FACT 2980	6,579.02
1241 13582715 0048	MÓDULO INDIVIDUAL DE 100X60X180 CM. CUBIERTA ENTREPAÑO Y SOPORTES EN 28MM CANTOS IMPERMEABILIZADOS CON PVC DE 2MM. MARCA GNN FACT 2980	6,579.02
1241 13582715 0049	MÓDULO INDIVIDUAL DE 100X60X180 CM. CUBIERTA ENTREPAÑO Y SOPORTES EN 28MM CANTOS IMPERMEABILIZADOS CON PVC DE 2MM. MARCA GNN FACT 2980	6,579.02
1241 13582715 0050	MÓDULO INDIVIDUAL DE 100X60X180 CM. CUBIERTA ENTREPAÑO Y SOPORTES EN 28MM CANTOS IMPERMEABILIZADOS CON PVC DE 2MM. MARCA GNN FACT 2980	6,579.02

SISTEMA CONTABLE 2018

RELACIÓN DE BIENES MUEBLES QUE COMPONEN SU PATRIMONIO

Página 20 de 316

Cuenta Pública al 31 de diciembre de 2018

Hora: 04:09:40p. m.

Fecha: 07/02/2019

Código	Descripción del Bien	Valor en Libros
1241 13582715 0051	MÓDULO INDIVIDUAL DE 100X60X180 CM. CUBIERTA ENTREPAÑO Y SOPORTES EN 28MM CANTOS IMPERMEABILIZADOS CON PVC DE 2MM. MARCA GNN FACT 2980	6,579.02
1241 13582715 0052	MÓDULO INDIVIDUAL DE 100X60X180 CM. CUBIERTA ENTREPAÑO Y SOPORTES EN 28MM CANTOS IMPERMEABILIZADOS CON PVC DE 2MM. MARCA GNN FACT 2980	6,579.02
1241 13582715 0053	MÓDULO INDIVIDUAL DE 100X60X180 CM. CUBIERTA ENTREPAÑO Y SOPORTES EN 28MM CANTOS IMPERMEABILIZADOS CON PVC DE 2MM. MARCA GNN FACT 2980	6,579.02
1241 13582715 0054	MÓDULO INDIVIDUAL DE 100X60X180 CM. CUBIERTA ENTREPAÑO Y SOPORTES EN 28MM CANTOS IMPERMEABILIZADOS CON PVC DE 2MM. MARCA GNN FACT 2980	6,579.02
1241 13582715 0055	MÓDULO INDIVIDUAL DE 100X60X180 CM. CUBIERTA ENTREPAÑO Y SOPORTES EN 28MM CANTOS IMPERMEABILIZADOS CON PVC DE 2MM. MARCA GNN FACT 2980	6,579.02
1241 13582715 0056	ESCRITORIO RECTANGULAR SECRETARIAL DE 120X60X75 CM CUBIERTA SOPORTES EN 28MM FALDON Y CAJONERA CON DOS GAVETAS (1A+1P) CANTOS IMPERMEABILIZADOS CON PVC DE 2 MM MCA GNN FACT 2980	4,749.99
1241 13582715 0057	ESCRITORIO RECTANGULAR SECRETARIAL DE 120X60X75 CM CUBIERTA SOPORTES EN 28MM FALDON Y CAJONERA CON DOS GAVETAS (1A+1P) CANTOS IMPERMEABILIZADOS CON PVC DE 2 MM MCA GNN FACT 2980	4,749.99
1241 13582715 0058	ESCRITORIO RECTANGULAR SECRETARIAL DE 120X60X75 CM CUBIERTA SOPORTES EN 28MM FALDON Y CAJONERA CON DOS GAVETAS (1A+1P) CANTOS IMPERMEABILIZADOS CON PVC DE 2 MM MCA GNN FACT 2980	4,749.99
1241 13582715 0059	ESCRITORIO RECTANGULAR SECRETARIAL DE 120X60X75 CM CUBIERTA SOPORTES EN 28MM FALDON Y CAJONERA CON DOS GAVETAS (1A+1P) CANTOS IMPERMEABILIZADOS CON PVC DE 2 MM MCA GNN FACT 2980	4,749.99
1241 13582715 0060	ESCRITORIO RECTANGULAR SECRETARIAL DE 120X60X75 CM CUBIERTA SOPORTES EN 28MM FALDON Y CAJONERA CON DOS GAVETAS (1A+1P) CANTOS IMPERMEABILIZADOS CON PVC DE 2 MM MCA GNN FACT 2980	4,749.99
1241 13582715 0061	ESCRITORIO RECTANGULAR SECRETARIAL DE 120X60X75 CM CUBIERTA SOPORTES EN 28MM FALDON Y CAJONERA CON DOS GAVETAS (1A+1P) CANTOS IMPERMEABILIZADOS CON PVC DE 2 MM MCA GNN FACT 2980	4,749.99
1241 13582715 0062	MESA MULTIUSOS DE 150X60X75 CANALETAS CON NIVELADORES DE ALTURA SELLADO POR TERMOFUNDIDO. MARCA GNN FACT 2980	4,332.53
1241 13582715 0063	MESA MULTIUSOS DE 150X60X75 CANALETAS CON NIVELADORES DE ALTURA SELLADO POR TERMOFUNDIDO. MARCA GNN FACT 2980	4,332.53
1241 13582715 0064	MESA MULTIUSOS DE 150X60X75 CANALETAS CON NIVELADORES DE ALTURA SELLADO POR TERMOFUNDIDO. MARCA GNN FACT 2980	4,332.53
1241 13582715 0065	MODULO PARA 4 USUARIOS DE 240X120X75 CUBIERTA SOPORTES EN 28 MM 2 FALDONES Y 4 PEDESTALES SELLADO POR TERMOFUNDIDO. MARCA GNN FACT 2980	18,983.47
1241 13582715 0066	MODULO PARA 4 USUARIOS DE 240X120X75 CUBIERTA SOPORTES EN 28 MM 2 FALDONES Y 4 PEDESTALES SELLADO POR TERMOFUNDIDO. MARCA GNN FACT 2980	18,983.47
1241 13582715 0067	LIBRERO CON PUERTAS DE 83X35X180 CM SOPORTES EN 28 MM ENTREPAÑOS RESPALDO PUERTAS EN 16 MM SELLADO POR TERMOFUNDIDO. MARCA GNN FACT 2980	6,656.45
1241 13582715 0068	LIBRERO CON PUERTAS DE 83X35X180 CM SOPORTES EN 28 MM ENTREPAÑOS RESPALDO PUERTAS EN 16 MM SELLADO POR TERMOFUNDIDO. MARCA GNN FACT 2980	6,656.45
1241 13582715 0069	LIBRERO CON PUERTAS DE 83X35X180 CM SOPORTES EN 28 MM ENTREPAÑOS RESPALDO PUERTAS EN 16 MM SELLADO POR TERMOFUNDIDO. MARCA GNN FACT 2980	6,656.45

SISTEMA CONTABLE 2018

RELACIÓN DE BIENES MUEBLES QUE COMPONEN SU PATRIMONIO

Página 21 de 316

Cuenta Pública al 31 de diciembre de 2018

Hora: 04:09:40p. m.

Fecha: 07/02/2019

Código	Descripción del Bien	Valor en Libros
1241 13582715 0070	LIBRERO CON PUERTAS DE 83X35X180 CM SOPORTES EN 28 MM ENTREPAÑOS RESPALDO PUERTAS EN 16 MM SELLADO POR TERMOFUNDIDO. MARCA GNN FACT 2980	6,656.45
1241 13582715 0071	LIBRERO CON PUERTAS DE 83X35X180 CM SOPORTES EN 28 MM ENTREPAÑOS RESPALDO PUERTAS EN 16 MM SELLADO POR TERMOFUNDIDO. MARCA GNN FACT 2980	6,656.45
1241 13582715 0072	ESCRITORIO PENINSULAR SECRETARIAL CON LATERAL Y PEDESTAL DE 140X140X75 CM IMPERMEABILIZADOS CON PVC DE 2 MM SELLADO POR TERMOFUNDIDO. MARCA GNN FACT 2980	6,367.63
1241 13582715 0073	ESCRITORIO PENINSULAR SECRETARIAL CON LATERAL Y PEDESTAL DE 140X140X75 CM IMPERMEABILIZADOS CON PVC DE 2 MM SELLADO POR TERMOFUNDIDO. MARCA GNN FACT 2980	6,367.63
1241 13582715 0074	ESCRITORIO PENINSULAR SECRETARIAL CON LATERAL Y PEDESTAL DE 140X140X75 CM IMPERMEABILIZADOS CON PVC DE 2 MM SELLADO POR TERMOFUNDIDO. MARCA GNN FACT 2980	6,367.63
1241 13582715 0075	ESCRITORIO PENINSULAR SECRETARIAL CON LATERAL Y PEDESTAL DE 140X140X75 CM IMPERMEABILIZADOS CON PVC DE 2 MM SELLADO POR TERMOFUNDIDO. MARCA GNN FACT 2980	6,367.63
1241 13582715 0076	CENTRO MODULAR ANALISTA EJECUTIVO DE 160X160X75 CM CUBIERTAS SOPORTE EN 28 MM FALDON y 1 PEDESTAL CANTOS IMPERMEABILIZADOS CON PVC DE 2MM . MARCA GNN FACT 2980	7,877.46
1241 13582715 0077	CENTRO MODULAR ANALISTA EJECUTIVO DE 160X160X75 CM CUBIERTAS SOPORTE EN 28 MM FALDON y 1 PEDESTAL CANTOS IMPERMEABILIZADOS CON PVC DE 2MM . MARCA GNN FACT 2980	7,877.46
1241 13582715 0078	CENTRO MODULAR ANALISTA EJECUTIVO DE 160X160X75 CM CUBIERTAS SOPORTE EN 28 MM FALDON y 1 PEDESTAL CANTOS IMPERMEABILIZADOS CON PVC DE 2MM . MARCA GNN FACT 2980	7,877.46
1241 13582715 0079	CENTRO MODULAR ANALISTA EJECUTIVO DE 160X160X75 CM CUBIERTAS SOPORTE EN 28 MM FALDON y 1 PEDESTAL CANTOS IMPERMEABILIZADOS CON PVC DE 2MM . MARCA GNN FACT 2980	7,877.46
1241 13582715 0080	MÓDULO PARA 4 USUARIOS DE 256X242X120CM 4 CUBIERTAS, 4 SOPORTES DE 28MM; 3 MAMPARAS SELLADO POR TERMOFUNDIDO. MARCA GNN FACT 2980	27,629.87
1241 13582715 0081	MÓDULO PARA 4 USUARIOS DE 256X242X120CM 4 CUBIERTAS, 4 SOPORTES DE 28MM; 3 MAMPARAS SELLADO POR TERMOFUNDIDO. MARCA GNN FACT 2980	27,629.87
1241 13582715 0082	MÓDULO PARA 4 USUARIOS DE 256X242X120CM 4 CUBIERTAS, 4 SOPORTES DE 28MM; 3 MAMPARAS SELLADO POR TERMOFUNDIDO. MARCA GNN FACT 2980	27,629.87
1241 13582715 0083	MÓDULO PARA 4 USUARIOS DE 256X242X120CM 4 CUBIERTAS, 4 SOPORTES DE 28MM; 3 MAMPARAS SELLADO POR TERMOFUNDIDO. MARCA GNN FACT 2980	27,629.87
1241 13582715 0084	MÓDULO PARA 4 USUARIOS DE 256X242X120CM 4 CUBIERTAS, 4 SOPORTES DE 28MM; 3 MAMPARAS SELLADO POR TERMOFUNDIDO. MARCA GNN FACT 2980	27,629.87
1241 13582715 0085	MODULO PARA 3 USUARIOS DE 8360X105X122 CM 3 CUBIERTAS Y 4 SOPORTES/MAMPARAS EN 28 MM CANTOS IMPERMEABILIZADOS CON PVC DE 2MM SELLADO POR TERMOFUNDIDO. MARCA GNN FACT 2980	13,239.96
1241 13582715 0086	MODULO PARA 3 USUARIOS DE 8360X105X122 CM 3 CUBIERTAS Y 4 SOPORTES/MAMPARAS EN 28 MM CANTOS IMPERMEABILIZADOS CON PVC DE 2MM SELLADO POR TERMOFUNDIDO. MARCA GNN FACT 2980	13,239.96
1241 13582715 0087	MODULO PARA 3 USUARIOS DE 8360X105X122 CM 3 CUBIERTAS Y 4 SOPORTES/MAMPARAS EN 28 MM CANTOS IMPERMEABILIZADOS CON PVC DE 2MM SELLADO POR TERMOFUNDIDO. MARCA GNN FACT 2980	13,239.96

SISTEMA CONTABLE 2018

RELACIÓN DE BIENES MUEBLES QUE COMPONEN SU PATRIMONIO

Página 22 de 316

Cuenta Pública al 31 de diciembre de 2018

Hora: 04:09:40p. m.

Fecha: 07/02/2019

Código	Descripción del Bien	Valor en Libros
1241 13582715 0088	MODULO PARA 3 USUARIOS DE 8360X105X122 CM 3 CUBIERTAS Y 4 SOPORTES/MAMPARAS EN 28 MM CANTOS IMPERMEABILIZADOS CON PVC DE 2MM SELLADO POR TERMOFUNDIDO. MARCA GNN FACT 2980	13,239.96
1241 13582715 0089	MODULO PARA 4 USUARIOS DE 440X105X122 CM 5 SOPORTES/MAMPARAS EN 28 MM SELLADO POR TERMOFUNDIDO. MARCA GNN FACT 2980	17,039.84
1241 13582715 0090	MODULO PARA 8 USUARIOS DE 810X105X122 CM 8 CUBIERTAS Y 9 SOPORTES/MAMPARAS EN 28 MM SELLADO POR TERMOFUNDIDO. MARCA GNN FACT 2980	31,405.69
1241 13582715 0091	MESA DE 80X80X75 CUBIERTA EN MDF RECUBIERTA CON LAMINADO PLASTICO DE ALTA DENSIDAD BASE METALICA CON NIVELADORES DE ALTURA. COLOR VERDE LIMA MCA GNN FACT 2980	5,199.73
1241 13582715 0092	MESA DE 80X80X75 CUBIERTA EN MDF RECUBIERTA CON LAMINADO PLASTICO DE ALTA DENSIDAD BASE METALICA CON NIVELADORES DE ALTURA. COLOR VERDE LIMA MCA GNN FACT 2980	5,199.73
1241 13582715 0093	MESA DE 80X80X75 CUBIERTA EN MDF RECUBIERTA CON LAMINADO PLASTICO DE ALTA DENSIDAD BASE METALICA CON NIVELADORES DE ALTURA. COLOR VERDE LIMA MCA GNN FACT 2980	5,199.73
1241 13582715 0094	MESA DE 80X80X75 CUBIERTA EN MDF RECUBIERTA CON LAMINADO PLASTICO DE ALTA DENSIDAD BASE METALICA CON NIVELADORES DE ALTURA. COLOR VERDE LIMA MCA GNN FACT 2980	5,199.73
1241 13582715 0095	MESA DE 80X80X75 CUBIERTA EN MDF RECUBIERTA CON LAMINADO PLASTICO DE ALTA DENSIDAD BASE METALICA CON NIVELADORES DE ALTURA. COLOR VERDE LIMA MCA GNN FACT 2980	5,199.73
1241 13582715 0096	MESA DE 80X80X75 CUBIERTA EN MDF RECUBIERTA CON LAMINADO PLASTICO DE ALTA DENSIDAD BASE METALICA CON NIVELADORES DE ALTURA. COLOR VERDE LIMA MCA GNN FACT 2980	5,199.73
1241 13582715 0097	MESA DE 80X80X75 CUBIERTA EN MDF RECUBIERTA CON LAMINADO PLASTICO DE ALTA DENSIDAD BASE METALICA CON NIVELADORES DE ALTURA. COLOR VERDE LIMA MCA GNN FACT 2980	5,199.73
1241 13582715 0098	MESA DE CONSEJO OVAL BASE RECTANGULAR EN DOS PARTES DE (200/200) 400X120X75 CM IMPERMEABILIZADOS CON PVC DE 2 MM SELLADO POR TERMOFUNDIDO. MARCA GNN FACT 2980	12,455.48
1241 13582715 0099	MESA DE 140X55X75 PARA FORMAR MESA DE JUNTAS CUBIERTA y SOPORTES EN 28 MM CANALETAS CON N IVELADORES DE ALTURA SELLADO POR TERMOFUNDIDO. MARCA GNN FACT 2980	6,898.49
1241 13582715 0100	MESA DE 140X55X75 PARA FORMAR MESA DE JUNTAS CUBIERTA y SOPORTES EN 28 MM CANALETAS CON N IVELADORES DE ALTURA SELLADO POR TERMOFUNDIDO. MARCA GNN FACT 2980	6,898.49
1241 13582715 0101	MESA DE 140X55X75 PARA FORMAR MESA DE JUNTAS CUBIERTA y SOPORTES EN 28 MM CANALETAS CON N IVELADORES DE ALTURA SELLADO POR TERMOFUNDIDO. MARCA GNN FACT 2980	6,898.49
1241 13582715 0102	MESA DE 140X55X75 PARA FORMAR MESA DE JUNTAS CUBIERTA y SOPORTES EN 28 MM CANALETAS CON N IVELADORES DE ALTURA SELLADO POR TERMOFUNDIDO. MARCA GNN FACT 2980	6,898.49
1241 13582715 0103	MESA DE 140X55X75 PARA FORMAR MESA DE JUNTAS CUBIERTA y SOPORTES EN 28 MM CANALETAS CON N IVELADORES DE ALTURA SELLADO POR TERMOFUNDIDO. MARCA GNN FACT 2980	6,898.49
1241 13582715 0104	MESA DE 140X55X75 PARA FORMAR MESA DE JUNTAS CUBIERTA y SOPORTES EN 28 MM CANALETAS CON N IVELADORES DE ALTURA SELLADO POR TERMOFUNDIDO. MARCA GNN FACT 2980	6,898.49
1241 13582715 0105	MESA DE 140X55X75 PARA FORMAR MESA DE JUNTAS CUBIERTA y SOPORTES EN 28 MM CANALETAS CON N IVELADORES DE ALTURA SELLADO POR TERMOFUNDIDO. MARCA GNN FACT 2980	6,898.49

SISTEMA CONTABLE 2018

RELACIÓN DE BIENES MUEBLES QUE COMPONEN SU PATRIMONIO

Página 23 de 316

Cuenta Pública al 31 de diciembre de 2018

Hora: 04:09:40p. m.

Fecha: 07/02/2019

Código	Descripción del Bien	Valor en Libros
1241 13582715 0106	MESA DE 140X55X75 PARA FORMAR MESA DE JUNTAS CUBIERTA y SOPORTES EN 28 MM CANALETAS CON NIVELADORES DE ALTURA SELLADO POR TERMOFUNDIDO. MARCA GNN FACT 2980	6,898.49
1241 13582715 0107	MESA DE 140X55X75 PARA FORMAR MESA DE JUNTAS CUBIERTA y SOPORTES EN 28 MM CANALETAS CON NIVELADORES DE ALTURA SELLADO POR TERMOFUNDIDO. MARCA GNN FACT 2980	6,898.49
1241 13582715 0108	MESA DE 140X55X75 PARA FORMAR MESA DE JUNTAS CUBIERTA y SOPORTES EN 28 MM CANALETAS CON NIVELADORES DE ALTURA SELLADO POR TERMOFUNDIDO. MARCA GNN FACT 2980	6,898.49
1241 13582715 0109	MESA ESQUINERA PARA UNION DE 78X55X75 CUBIERTA Y SOPORTES EN 28 MM CANTOS IMPERMEABILIZADOS CON PVC DE 2MM SELLADO POR TERMOFUNDIDO. MARCA GNN FACT 2980	4,385.45
1241 13582715 0110	MESA ESQUINERA PARA UNION DE 78X55X75 CUBIERTA Y SOPORTES EN 28 MM CANTOS IMPERMEABILIZADOS CON PVC DE 2MM SELLADO POR TERMOFUNDIDO. MARCA GNN FACT 2980	4,385.45
1241 13582715 0111	CONJUNTO PRESIDENTE CON CUBIERTA DE CRISTAL DE 240/200X225X180 CUBIERTA ERGONOMICA 2 ENTREPAÑOS EN 28 MM; 6 SOPORTES, 13 ENTREPAÑOS SELLADO POR TERMOFUNDIDO .. MARCA GNN FACT 2980	48,618.62
1241 13582715 0112	MESA DE JUNTAS DE 120/120X75 CUBIERTA SOPORTES EN 28 MM CANALETAS CON NIVELADORES DE ALTURA SELLADO POR TERMOFUNDIDO. MARCA GNN FACT 2980	10,896.58
1241 13582715 0113	CUBIERTA ENCIMERA PARA GABINETE DE 160X35X2.8 CUBIERTA EN 28 MM, 1 CUBIERTA DE CRISTAL TINTEX VERDE ESMERILADO DE 6 MM SELLADO POR TERMOFUNDIDO. (COMPATIBLE SOLO CON GABINETE BAJO) MARCAGNN FACT 2980	3,917.29
1241 13582715 0114	GABINETE BAJO SIN CUBIERTA DE 80X34X72 2 ENTREPAÑOS. 1 RESPALDO. 2 SOPORTES. 1 ZOCLO Y 2 PUERTAS EN 16 MM SELLADO POR TERMOFUNDIDO MARCA GNN FACT 2980	3,738.18
1241 13582715 0115	GABINETE BAJO SIN CUBIERTA DE 80X34X72 2 ENTREPAÑOS. 1 RESPALDO. 2 SOPORTES. 1 ZOCLO Y 2 PUERTAS EN 16 MM SELLADO POR TERMOFUNDIDO MARCA GNN FACT 2980	3,738.18
1241 13582715 0116	BANCA PARA VESTIDOR DE 120X45X45. ASIENTO CON FAJILLAS DE MADERA DE PINO BARNIZADA REGATON PLASTICO PARA NIVELAR ALTURA ESTRUCTURA TERMINADA EN PINTURA EPOXICA ELECTROSTATICO. MARCA GNN FACT 2980	5,250.90
1241 13582715 0117	BANCA PARA VESTIDOR DE 120X45X45. ASIENTO CON FAJILLAS DE MADERA DE PINO BARNIZADA REGATON PLASTICO PARA NIVELAR ALTURA ESTRUCTURA TERMINADA EN PINTURA EPOXICA ELECTROSTATICO. MARCA GNN FACT 2980	5,250.90
1241 13582715 0118	LOCKER ESTÁNDAR METALICO DE 4 PUERTAS SIN CHAPA DE 180X38X45 FABRICADO EN ACERO CAL.24 PINTURA EPOXICA EN POLVO ELECTROSTATICO , PUERTAS CON VENTILACION. MARCA GNN FACT 2980	3,223.95
1241 13582715 0119	LOCKER ESTÁNDAR METALICO DE 4 PUERTAS SIN CHAPA DE 180X38X45 FABRICADO EN ACERO CAL.24 PINTURA EPOXICA EN POLVO ELECTROSTATICO , PUERTAS CON VENTILACION. MARCA GNN FACT 2980	3,223.95
1241 13582715 0120	LOCKER ESTÁNDAR METALICO DE 4 PUERTAS SIN CHAPA DE 180X38X45 FABRICADO EN ACERO CAL.24 PINTURA EPOXICA EN POLVO ELECTROSTATICO , PUERTAS CON VENTILACION. MARCA GNN FACT 2980	3,223.95
1241 13582715 0121	LOCKER ESTÁNDAR METALICO DE 4 PUERTAS SIN CHAPA DE 180X38X45 FABRICADO EN ACERO CAL.24 PINTURA EPOXICA EN POLVO ELECTROSTATICO , PUERTAS CON VENTILACION. MARCA GNN FACT 2980	3,223.95

SISTEMA CONTABLE 2018

RELACIÓN DE BIENES MUEBLES QUE COMPONEN SU PATRIMONIO

Página 24 de 316

Cuenta Pública al 31 de diciembre de 2018

Hora: 04:09:40p. m.

Fecha: 07/02/2019

Código	Descripción del Bien	Valor en Libros
1241 13582715 0122	LOCKER ESTÁNDAR METALICO DE 4 PUERTAS SIN CHAPA DE 180X38X45 FABRICADO EN ACERO CAL.24 PINTURA EPOXICA EN POLVO ELECTROSTATICO , PUERTAS CON VENTILACION. MARCA GNN FACT 2980	3,223.95
1241 13582715 0123	LOCKER ESTÁNDAR METALICO DE 4 PUERTAS SIN CHAPA DE 180X38X45 FABRICADO EN ACERO CAL.24 PINTURA EPOXICA EN POLVO ELECTROSTATICO , PUERTAS CON VENTILACION. MARCA GNN FACT 2980	3,223.95
1241 13582715 0124	LOCKER ESTÁNDAR METALICO DE 4 PUERTAS SIN CHAPA DE 180X38X45 FABRICADO EN ACERO CAL.24 PINTURA EPOXICA EN POLVO ELECTROSTATICO , PUERTAS CON VENTILACION. MARCA GNN FACT 2980	3,223.95
1241 13582715 0125	LOCKER ESTÁNDAR METALICO DE 4 PUERTAS SIN CHAPA DE 180X38X45 FABRICADO EN ACERO CAL.24 PINTURA EPOXICA EN POLVO ELECTROSTATICO , PUERTAS CON VENTILACION. MARCA GNN FACT 2980	3,223.95
1241 13582715 0126	LOCKER ESTÁNDAR METALICO DE 4 PUERTAS SIN CHAPA DE 180X38X45 FABRICADO EN ACERO CAL.24 PINTURA EPOXICA EN POLVO ELECTROSTATICO , PUERTAS CON VENTILACION. MARCA GNN FACT 2980	3,223.95
1241 13582715 0127	LOCKER ESTÁNDAR METALICO DE 4 PUERTAS SIN CHAPA DE 180X38X45 FABRICADO EN ACERO CAL.24 PINTURA EPOXICA EN POLVO ELECTROSTATICO , PUERTAS CON VENTILACION. MARCA GNN FACT 2980	3,223.95
1241 13582715 0128	LOCKER ESTÁNDAR METALICO DE 4 PUERTAS SIN CHAPA DE 180X38X45 FABRICADO EN ACERO CAL.24 PINTURA EPOXICA EN POLVO ELECTROSTATICO , PUERTAS CON VENTILACION. MARCA GNN FACT 2980	3,223.95
1241 13582715 0129	LOCKER ESTÁNDAR METALICO DE 4 PUERTAS SIN CHAPA DE 180X38X45 FABRICADO EN ACERO CAL.24 PINTURA EPOXICA EN POLVO ELECTROSTATICO , PUERTAS CON VENTILACION. MARCA GNN FACT 2980	3,223.95
1241 13582715 0130	LOCKER ESTÁNDAR METALICO DE 4 PUERTAS SIN CHAPA DE 180X38X45 FABRICADO EN ACERO CAL.24 PINTURA EPOXICA EN POLVO ELECTROSTATICO , PUERTAS CON VENTILACION. MARCA GNN FACT 2980	3,223.95
1241 13582715 0131	LOCKER ESTÁNDAR METALICO DE 4 PUERTAS SIN CHAPA DE 180X38X45 FABRICADO EN ACERO CAL.24 PINTURA EPOXICA EN POLVO ELECTROSTATICO , PUERTAS CON VENTILACION. MARCA GNN FACT 2980	3,223.95
1241 13582715 0132	LOCKER ESTÁNDAR METALICO DE 4 PUERTAS SIN CHAPA DE 180X38X45 FABRICADO EN ACERO CAL.24 PINTURA EPOXICA EN POLVO ELECTROSTATICO , PUERTAS CON VENTILACION. MARCA GNN FACT 2980	3,223.95
1241 13582715 0133	LOCKER ESTÁNDAR METALICO DE 4 PUERTAS SIN CHAPA DE 180X38X45 FABRICADO EN ACERO CAL.24 PINTURA EPOXICA EN POLVO ELECTROSTATICO , PUERTAS CON VENTILACION. MARCA GNN FACT 2980	3,223.95
1241 13582715 0134	LOCKER ESTÁNDAR METALICO DE 4 PUERTAS SIN CHAPA DE 180X38X45 FABRICADO EN ACERO CAL.24 PINTURA EPOXICA EN POLVO ELECTROSTATICO , PUERTAS CON VENTILACION. MARCA GNN FACT 2980	3,223.95
1241 13582715 0135	LOCKER ESTÁNDAR METALICO DE 4 PUERTAS SIN CHAPA DE 180X38X45 FABRICADO EN ACERO CAL.24 PINTURA EPOXICA EN POLVO ELECTROSTATICO , PUERTAS CON VENTILACION. MARCA GNN FACT 2980	3,223.95

SISTEMA CONTABLE 2018

RELACIÓN DE BIENES MUEBLES QUE COMPONEN SU PATRIMONIO

Página 25 de 316

Cuenta Pública al 31 de diciembre de 2018

Hora: 04:09:40p. m.

Fecha: 07/02/2019

Código	Descripción del Bien	Valor en Libros
1241 13582715 0136	LOCKER ESTÁNDAR METALICO DE 4 PUERTAS SIN CHAPA DE 180X38X45 FABRICADO EN ACERO CAL.24 PINTURA EPOXICA EN POLVO ELECTROSTATICO , PUERTAS CON VENTILACION. MARCA GNN FACT 2980	3,223.95
1241 13582715 0137	LOCKER ESTÁNDAR METALICO DE 4 PUERTAS SIN CHAPA DE 180X38X45 FABRICADO EN ACERO CAL.24 PINTURA EPOXICA EN POLVO ELECTROSTATICO , PUERTAS CON VENTILACION. MARCA GNN FACT 2980	3,223.95
1241 13582715 0138	LOCKER ESTÁNDAR METALICO DE 4 PUERTAS SIN CHAPA DE 180X38X45 FABRICADO EN ACERO CAL.24 PINTURA EPOXICA EN POLVO ELECTROSTATICO , PUERTAS CON VENTILACION. MARCA GNN FACT 2980	3,223.95
1241 13582715 0139	LOCKER ESTÁNDAR METALICO DE 4 PUERTAS SIN CHAPA DE 180X38X45 FABRICADO EN ACERO CAL.24 PINTURA EPOXICA EN POLVO ELECTROSTATICO , PUERTAS CON VENTILACION. MARCA GNN FACT 2980	3,223.95
1241 13582715 0140	LOCKER ESTÁNDAR METALICO DE 4 PUERTAS SIN CHAPA DE 180X38X45 FABRICADO EN ACERO CAL.24 PINTURA EPOXICA EN POLVO ELECTROSTATICO , PUERTAS CON VENTILACION. MARCA GNN FACT 2980	3,223.95
1241 13582715 0141	LOCKER ESTÁNDAR METALICO DE 4 PUERTAS SIN CHAPA DE 180X38X45 FABRICADO EN ACERO CAL.24 PINTURA EPOXICA EN POLVO ELECTROSTATICO , PUERTAS CON VENTILACION. MARCA GNN FACT 2980	3,223.95
1241 13582715 0142	LOCKER ESTÁNDAR METALICO DE 4 PUERTAS SIN CHAPA DE 180X38X45 FABRICADO EN ACERO CAL.24 PINTURA EPOXICA EN POLVO ELECTROSTATICO , PUERTAS CON VENTILACION. MARCA GNN FACT 2980	3,223.95
1241 13582715 0143	LOCKER ESTÁNDAR METALICO DE 4 PUERTAS SIN CHAPA DE 180X38X45 FABRICADO EN ACERO CAL.24 PINTURA EPOXICA EN POLVO ELECTROSTATICO , PUERTAS CON VENTILACION. MARCA GNN FACT 2980	3,223.95
1241 13582715 0144	LOCKER ESTÁNDAR METALICO DE 4 PUERTAS SIN CHAPA DE 180X38X45 FABRICADO EN ACERO CAL.24 PINTURA EPOXICA EN POLVO ELECTROSTATICO , PUERTAS CON VENTILACION. MARCA GNN FACT 2980	3,223.95
1241 13582715 0145	LOCKER ESTÁNDAR METALICO DE 4 PUERTAS SIN CHAPA DE 180X38X45 FABRICADO EN ACERO CAL.24 PINTURA EPOXICA EN POLVO ELECTROSTATICO , PUERTAS CON VENTILACION. MARCA GNN FACT 2980	3,223.95
1241 13582715 0146	LOCKER ESTÁNDAR METALICO DE 4 PUERTAS SIN CHAPA DE 180X38X45 FABRICADO EN ACERO CAL.24 PINTURA EPOXICA EN POLVO ELECTROSTATICO , PUERTAS CON VENTILACION. MARCA GNN FACT 2980	3,223.95
1241 13582715 0147	LOCKER ESTÁNDAR METALICO DE 4 PUERTAS SIN CHAPA DE 180X38X45 FABRICADO EN ACERO CAL.24 PINTURA EPOXICA EN POLVO ELECTROSTATICO , PUERTAS CON VENTILACION. MARCA GNN FACT 2980	3,223.95
1241 13582715 0148	LOCKER ESTÁNDAR METALICO DE 4 PUERTAS SIN CHAPA DE 180X38X45 FABRICADO EN ACERO CAL.24 PINTURA EPOXICA EN POLVO ELECTROSTATICO , PUERTAS CON VENTILACION. MARCA GNN FACT 2980	3,223.95
1241 13582715 0149	LOCKER ESTÁNDAR METALICO DE 4 PUERTAS SIN CHAPA DE 180X38X45 FABRICADO EN ACERO CAL.24 PINTURA EPOXICA EN POLVO ELECTROSTATICO , PUERTAS CON VENTILACION. MARCA GNN FACT 2980	3,223.95

SISTEMA CONTABLE 2018

RELACIÓN DE BIENES MUEBLES QUE COMPONEN SU PATRIMONIO

Página 26 de 316

Cuenta Pública al 31 de diciembre de 2018

Hora: 04:09:40p. m.

Fecha: 07/02/2019

Código	Descripción del Bien	Valor en Libros
1241 13582715 0150	LOCKER ESTÁNDAR METALICO DE 4 PUERTAS SIN CHAPA DE 180X38X45 FABRICADO EN ACERO CAL.24 PINTURA EPOXICA EN POLVO ELECTROSTATICO , PUERTAS CON VENTILACION. MARCA GNN FACT 2980	3,223.95
1241 13582715 0151	LOCKER ESTÁNDAR METALICO DE 4 PUERTAS SIN CHAPA DE 180X38X45 FABRICADO EN ACERO CAL.24 PINTURA EPOXICA EN POLVO ELECTROSTATICO , PUERTAS CON VENTILACION. MARCA GNN FACT 2980	3,223.95
1241 13582715 0152	LOCKER ESTÁNDAR METALICO DE 4 PUERTAS SIN CHAPA DE 180X38X45 FABRICADO EN ACERO CAL.24 PINTURA EPOXICA EN POLVO ELECTROSTATICO , PUERTAS CON VENTILACION. MARCA GNN FACT 2980	3,223.95
1241 13582715 0153	LOCKER ESTÁNDAR METALICO DE 4 PUERTAS SIN CHAPA DE 180X38X45 FABRICADO EN ACERO CAL.24 PINTURA EPOXICA EN POLVO ELECTROSTATICO , PUERTAS CON VENTILACION. MARCA GNN FACT 2980	3,223.95
1241 13582715 0154	LOCKER ESTÁNDAR METALICO DE 4 PUERTAS SIN CHAPA DE 180X38X45 FABRICADO EN ACERO CAL.24 PINTURA EPOXICA EN POLVO ELECTROSTATICO , PUERTAS CON VENTILACION. MARCA GNN FACT 2980	3,223.95
1241 13582715 0155	LOCKER ESTÁNDAR METALICO DE 4 PUERTAS SIN CHAPA DE 180X38X45 FABRICADO EN ACERO CAL.24 PINTURA EPOXICA EN POLVO ELECTROSTATICO , PUERTAS CON VENTILACION. MARCA GNN FACT 2980	3,223.95
1241 13582715 0156	LOCKER ESTÁNDAR METALICO DE 4 PUERTAS SIN CHAPA DE 180X38X45 FABRICADO EN ACERO CAL.24 PINTURA EPOXICA EN POLVO ELECTROSTATICO , PUERTAS CON VENTILACION. MARCA GNN FACT 2980	3,223.95
1241 13582715 0157	LOCKER ESTÁNDAR METALICO DE 4 PUERTAS SIN CHAPA DE 180X38X45 FABRICADO EN ACERO CAL.24 PINTURA EPOXICA EN POLVO ELECTROSTATICO , PUERTAS CON VENTILACION. MARCA GNN FACT 2980	3,223.95
1241 13582715 0158	LOCKER ESTÁNDAR METALICO DE 4 PUERTAS SIN CHAPA DE 180X38X45 FABRICADO EN ACERO CAL.24 PINTURA EPOXICA EN POLVO ELECTROSTATICO , PUERTAS CON VENTILACION. MARCA GNN FACT 2980	3,223.95
1241 13582715 0159	LOCKER ESTÁNDAR METALICO DE 4 PUERTAS SIN CHAPA DE 180X38X45 FABRICADO EN ACERO CAL.24 PINTURA EPOXICA EN POLVO ELECTROSTATICO , PUERTAS CON VENTILACION. MARCA GNN FACT 2980	3,223.95
1241 13582715 0160	LOCKER ESTÁNDAR METALICO DE 4 PUERTAS SIN CHAPA DE 180X38X45 FABRICADO EN ACERO CAL.24 PINTURA EPOXICA EN POLVO ELECTROSTATICO , PUERTAS CON VENTILACION. MARCA GNN FACT 2980	3,223.95
1241 13582715 0161	LOCKER ESTÁNDAR METALICO DE 4 PUERTAS SIN CHAPA DE 180X38X45 FABRICADO EN ACERO CAL.24 PINTURA EPOXICA EN POLVO ELECTROSTATICO , PUERTAS CON VENTILACION. MARCA GNN FACT 2980	3,223.95
1241 13582715 0162	LOCKER ESTÁNDAR METALICO DE 4 PUERTAS SIN CHAPA DE 180X38X45 FABRICADO EN ACERO CAL.24 PINTURA EPOXICA EN POLVO ELECTROSTATICO , PUERTAS CON VENTILACION. MARCA GNN FACT 2980	3,223.95
1241 13582715 0163	LOCKER ESTÁNDAR METALICO DE 4 PUERTAS SIN CHAPA DE 180X38X45 FABRICADO EN ACERO CAL.24 PINTURA EPOXICA EN POLVO ELECTROSTATICO , PUERTAS CON VENTILACION. MARCA GNN FACT 2980	3,223.95

SISTEMA CONTABLE 2018

RELACIÓN DE BIENES MUEBLES QUE COMPONEN SU PATRIMONIO

Página 27 de 316

Cuenta Pública al 31 de diciembre de 2018

Hora: 04:09:40p. m.

Fecha: 07/02/2019

Código	Descripción del Bien	Valor en Libros
1241 13582715 0164	LOCKER ESTÁNDAR METALICO DE 4 PUERTAS SIN CHAPA DE 180X38X45 FABRICADO EN ACERO CAL.24 PINTURA EPOXICA EN POLVO ELECTROSTATICO , PUERTAS CON VENTILACION. MARCA GNN FACT 2980	3,223.95
1241 13582715 0165	LOCKER ESTÁNDAR METALICO DE 4 PUERTAS SIN CHAPA DE 180X38X45 FABRICADO EN ACERO CAL.24 PINTURA EPOXICA EN POLVO ELECTROSTATICO , PUERTAS CON VENTILACION. MARCA GNN FACT 2980	3,223.95
1241 13582715 0166	LOCKER ESTÁNDAR METALICO DE 4 PUERTAS SIN CHAPA DE 180X38X45 FABRICADO EN ACERO CAL.24 PINTURA EPOXICA EN POLVO ELECTROSTATICO , PUERTAS CON VENTILACION. MARCA GNN FACT 2980	3,223.95
1241 13582715 0167	LOCKER ESTÁNDAR METALICO DE 4 PUERTAS SIN CHAPA DE 180X38X45 FABRICADO EN ACERO CAL.24 PINTURA EPOXICA EN POLVO ELECTROSTATICO , PUERTAS CON VENTILACION. MARCA GNN FACT 2980	3,223.95
1241 13582715 0168	LOCKER ESTÁNDAR METALICO DE 4 PUERTAS SIN CHAPA DE 180X38X45 FABRICADO EN ACERO CAL.24 PINTURA EPOXICA EN POLVO ELECTROSTATICO , PUERTAS CON VENTILACION. MARCA GNN FACT 2980	3,223.95
1241 13582715 0169	LOCKER ESTÁNDAR METALICO DE 4 PUERTAS SIN CHAPA DE 180X38X45 FABRICADO EN ACERO CAL.24 PINTURA EPOXICA EN POLVO ELECTROSTATICO , PUERTAS CON VENTILACION. MARCA GNN FACT 2980	3,223.95
1241 13582715 0170	LOCKER ESTÁNDAR METALICO DE 4 PUERTAS SIN CHAPA DE 180X38X45 FABRICADO EN ACERO CAL.24 PINTURA EPOXICA EN POLVO ELECTROSTATICO , PUERTAS CON VENTILACION. MARCA GNN FACT 2980	3,223.95
1241 13582715 0171	LOCKER ESTÁNDAR METALICO DE 4 PUERTAS SIN CHAPA DE 180X38X45 FABRICADO EN ACERO CAL.24 PINTURA EPOXICA EN POLVO ELECTROSTATICO , PUERTAS CON VENTILACION. MARCA GNN FACT 2980	3,223.95
1241 13582715 0172	LOCKER ESTÁNDAR METALICO DE 4 PUERTAS SIN CHAPA DE 180X38X45 FABRICADO EN ACERO CAL.24 PINTURA EPOXICA EN POLVO ELECTROSTATICO , PUERTAS CON VENTILACION. MARCA GNN FACT 2980	3,223.95
1241 13582715 0173	LOCKER ESTÁNDAR METALICO DE 4 PUERTAS SIN CHAPA DE 180X38X45 FABRICADO EN ACERO CAL.24 PINTURA EPOXICA EN POLVO ELECTROSTATICO , PUERTAS CON VENTILACION. MARCA GNN FACT 2980	3,223.95
1241 13582715 0174	LOCKER ESTÁNDAR METALICO DE 4 PUERTAS SIN CHAPA DE 180X38X45 FABRICADO EN ACERO CAL.24 PINTURA EPOXICA EN POLVO ELECTROSTATICO , PUERTAS CON VENTILACION. MARCA GNN FACT 2980	3,223.95
1241 13582715 0175	SOFA ERGONOMICO DE 3 PLAZAS ACOJINADO y TAPIZADO EN TELA MARCA GNN FACT 2980	16,830.94
1241 13582715 0176	SOFA ERGONOMICO DE 2 PLAZAS ACOJINADO y TAPIZADO EN TELA MARCA GNN FACT 2980	17,193.59
1241 13582715 0177	SOFA ERGONOMICO DE 2 PLAZAS ACOJINADO y TAPIZADO EN TELA MARCA GNN FACT 2980	17,193.59
1241 13582715 0178	SOFA ERGONOMICO DE 2 PLAZAS ACOJINADO y TAPIZADO EN TELA MARCA GNN FACT 2980	17,193.59
1241 13582715 0179	SILLA EJECUTIVA RESPALDO ALTO EN MALLA Y ASIENTO TAPIZADO EN TELA MICROESPACIAL BASE CROMADA DE ESTRELLA CON 5 PUNTOS CON RODAJAS. MARCA GNN FACT 2980	3,746.59

SISTEMA CONTABLE 2018**RELACIÓN DE BIENES MUEBLES QUE COMPONEN SU PATRIMONIO**

Página 28 de 316

Cuenta Pública al 31 de diciembre de 2018

Hora: 04:09:40p. m.

Fecha: 07/02/2019

Código	Descripción del Bien	Valor en Libros
1241 13582715 0180	SILLA EJECUTIVA RESPALDO ALTO EN MALLA Y ASIENTO TAPIZADO EN TELA MICROESPACIAL BASE CROMADA DE ESTRELLA CON 5 PUNTOS CON RODAJAS. MARCA GNN FACT 2980	3,746.59
1241 13582715 0181	SILLA EJECUTIVA RESPALDO ALTO EN MALLA Y ASIENTO TAPIZADO EN TELA MICROESPACIAL BASE CROMADA DE ESTRELLA CON 5 PUNTOS CON RODAJAS. MARCA GNN FACT 2980	3,746.59
1241 13582715 0182	SILLA EJECUTIVA RESPALDO ALTO EN MALLA Y ASIENTO TAPIZADO EN TELA MICROESPACIAL BASE CROMADA DE ESTRELLA CON 5 PUNTOS CON RODAJAS. MARCA GNN FACT 2980	3,746.59
1241 13582715 0183	SILLA EJECUTIVA RESPALDO ALTO EN MALLA Y ASIENTO TAPIZADO EN TELA MICROESPACIAL BASE CROMADA DE ESTRELLA CON 5 PUNTOS CON RODAJAS. MARCA GNN FACT 2980	3,746.59
1241 13582715 0184	SILLA EJECUTIVA RESPALDO ALTO EN MALLA Y ASIENTO TAPIZADO EN TELA MICROESPACIAL BASE CROMADA DE ESTRELLA CON 5 PUNTOS CON RODAJAS. MARCA GNN FACT 2980	3,746.59
1241 13582715 0185	SILLA EJECUTIVA RESPALDO ALTO EN MALLA Y ASIENTO TAPIZADO EN TELA MICROESPACIAL BASE CROMADA DE ESTRELLA CON 5 PUNTOS CON RODAJAS. MARCA GNN FACT 2980	3,746.59
1241 13582715 0186	SILLA EJECUTIVA RESPALDO ALTO EN MALLA Y ASIENTO TAPIZADO EN TELA MICROESPACIAL BASE CROMADA DE ESTRELLA CON 5 PUNTOS CON RODAJAS. MARCA GNN FACT 2980	3,746.59
1241 13582715 0187	SILLA EJECUTIVA RESPALDO ALTO EN MALLA Y ASIENTO TAPIZADO EN TELA MICROESPACIAL BASE CROMADA DE ESTRELLA CON 5 PUNTOS CON RODAJAS. MARCA GNN FACT 2980	3,746.59
1241 13582715 0188	SILLA EJECUTIVA RESPALDO ALTO EN MALLA Y ASIENTO TAPIZADO EN TELA MICROESPACIAL BASE CROMADA DE ESTRELLA CON 5 PUNTOS CON RODAJAS. MARCA GNN FACT 2980	3,746.59
1241 13582715 0189	SILLA EJECUTIVA RESPALDO ALTO EN MALLA Y ASIENTO TAPIZADO EN TELA MICROESPACIAL BASE CROMADA DE ESTRELLA CON 5 PUNTOS CON RODAJAS. MARCA GNN FACT 2980	3,746.59
1241 13582715 0190	SILLA EJECUTIVA RESPALDO ALTO EN MALLA Y ASIENTO TAPIZADO EN TELA MICROESPACIAL BASE CROMADA DE ESTRELLA CON 5 PUNTOS CON RODAJAS. MARCA GNN FACT 2980	3,746.59
1241 13582715 0191	SILLA EJECUTIVA RESPALDO ALTO EN MALLA Y ASIENTO TAPIZADO EN TELA MICROESPACIAL BASE CROMADA DE ESTRELLA CON 5 PUNTOS CON RODAJAS. MARCA GNN FACT 2980	3,746.59
1241 13582715 0192	SILLA EJECUTIVA RESPALDO ALTO EN MALLA Y ASIENTO TAPIZADO EN TELA MICROESPACIAL BASE CROMADA DE ESTRELLA CON 5 PUNTOS CON RODAJAS. MARCA GNN FACT 2980	3,746.59
1241 13582715 0193	SILLA EJECUTIVA RESPALDO ALTO EN MALLA Y ASIENTO TAPIZADO EN TELA MICROESPACIAL BASE CROMADA DE ESTRELLA CON 5 PUNTOS CON RODAJAS. MARCA GNN FACT 2980	3,746.59
1241 13582715 0194	SILLA EJECUTIVA RESPALDO ALTO EN MALLA Y ASIENTO TAPIZADO EN TELA MICROESPACIAL BASE CROMADA DE ESTRELLA CON 5 PUNTOS CON RODAJAS. MARCA GNN FACT 2980	3,746.59
1241 13582715 0195	SILLA EJECUTIVA RESPALDO ALTO EN MALLA Y ASIENTO TAPIZADO EN TELA MICROESPACIAL BASE CROMADA DE ESTRELLA CON 5 PUNTOS CON RODAJAS. MARCA GNN FACT 2980	3,746.59
1241 13582715 0196	SILLA EJECUTIVA RESPALDO ALTO EN MALLA Y ASIENTO TAPIZADO EN TELA MICROESPACIAL BASE CROMADA DE ESTRELLA CON 5 PUNTOS CON RODAJAS. MARCA GNN FACT 2980	3,746.59
1241 13582715 0197	SILLA EJECUTIVA RESPALDO ALTO EN MALLA Y ASIENTO TAPIZADO EN TELA MICROESPACIAL BASE CROMADA DE ESTRELLA CON 5 PUNTOS CON RODAJAS. MARCA GNN FACT 2980	3,746.59

SISTEMA CONTABLE 2018

RELACIÓN DE BIENES MUEBLES QUE COMPONEN SU PATRIMONIO

Página 29 de 316

Cuenta Pública al 31 de diciembre de 2018

Hora: 04:09:40p. m.

Fecha: 07/02/2019

Código	Descripción del Bien	Valor en Libros
1241 13582715 0198	SILLA EJECUTIVA RESPALDO ALTO EN MALLA Y ASIENTO TAPIZADO EN TELA MICROESPACIAL BASE CROMADA DE ESTRELLA CON 5 PUNTOS CON RODAJAS. MARCA GNN FACT 2980	3,746.59
1241 13582715 0199	SILLA EJECUTIVA RESPALDO ALTO EN MALLA Y ASIENTO TAPIZADO EN TELA MICROESPACIAL BASE CROMADA DE ESTRELLA CON 5 PUNTOS CON RODAJAS. MARCA GNN FACT 2980	3,746.59
1241 13582715 0200	SILLA EJECUTIVA RESPALDO ALTO EN MALLA Y ASIENTO TAPIZADO EN TELA MICROESPACIAL BASE CROMADA DE ESTRELLA CON 5 PUNTOS CON RODAJAS. MARCA GNN FACT 2980	3,746.59
1241 13582715 0201	SILLA EJECUTIVA RESPALDO ALTO EN MALLA Y ASIENTO TAPIZADO EN TELA MICROESPACIAL BASE CROMADA DE ESTRELLA CON 5 PUNTOS CON RODAJAS. MARCA GNN FACT 2980	3,746.59
1241 13582715 0202	SILLA EJECUTIVA RESPALDO ALTO EN MALLA Y ASIENTO TAPIZADO EN TELA MICROESPACIAL BASE CROMADA DE ESTRELLA CON 5 PUNTOS CON RODAJAS. MARCA GNN FACT 2980	3,746.59
1241 13582715 0203	SILLA EJECUTIVA RESPALDO ALTO EN MALLA Y ASIENTO TAPIZADO EN TELA MICROESPACIAL BASE CROMADA DE ESTRELLA CON 5 PUNTOS CON RODAJAS. MARCA GNN FACT 2980	3,746.59
1241 13582715 0204	SILLA EJECUTIVA RESPALDO ALTO EN MALLA Y ASIENTO TAPIZADO EN TELA MICROESPACIAL BASE CROMADA DE ESTRELLA CON 5 PUNTOS CON RODAJAS. MARCA GNN FACT 2980	3,746.59
1241 13582715 0205	SILLA EJECUTIVA RESPALDO ALTO EN MALLA Y ASIENTO TAPIZADO EN TELA MICROESPACIAL BASE CROMADA DE ESTRELLA CON 5 PUNTOS CON RODAJAS. MARCA GNN FACT 2980	3,746.59
1241 13582715 0206	SILLA EJECUTIVA RESPALDO ALTO EN MALLA Y ASIENTO TAPIZADO EN TELA MICROESPACIAL BASE CROMADA DE ESTRELLA CON 5 PUNTOS CON RODAJAS. MARCA GNN FACT 2980	3,746.59
1241 13582715 0207	SILLA EJECUTIVA RESPALDO ALTO EN MALLA Y ASIENTO TAPIZADO EN TELA MICROESPACIAL BASE CROMADA DE ESTRELLA CON 5 PUNTOS CON RODAJAS. MARCA GNN FACT 2980	3,746.59
1241 13582715 0208	SILLA EJECUTIVA RESPALDO ALTO EN MALLA Y ASIENTO TAPIZADO EN TELA MICROESPACIAL BASE CROMADA DE ESTRELLA CON 5 PUNTOS CON RODAJAS. MARCA GNN FACT 2980	3,746.59
1241 13582715 0209	SILLA EJECUTIVA RESPALDO ALTO EN MALLA Y ASIENTO TAPIZADO EN TELA MICROESPACIAL BASE CROMADA DE ESTRELLA CON 5 PUNTOS CON RODAJAS. MARCA GNN FACT 2980	3,746.59
1241 13582715 0210	SILLA EJECUTIVA RESPALDO ALTO EN MALLA Y ASIENTO TAPIZADO EN TELA MICROESPACIAL BASE CROMADA DE ESTRELLA CON 5 PUNTOS CON RODAJAS. MARCA GNN FACT 2980	3,746.59
1241 13582715 0211	SILLA EJECUTIVA RESPALDO ALTO EN MALLA Y ASIENTO TAPIZADO EN TELA MICROESPACIAL BASE CROMADA DE ESTRELLA CON 5 PUNTOS CON RODAJAS. MARCA GNN FACT 2980	3,746.59
1241 13582715 0212	SILLA EJECUTIVA RESPALDO ALTO EN MALLA Y ASIENTO TAPIZADO EN TELA MICROESPACIAL BASE CROMADA DE ESTRELLA CON 5 PUNTOS CON RODAJAS. MARCA GNN FACT 2980	3,746.59
1241 13582715 0213	SILLA EJECUTIVA RESPALDO ALTO EN MALLA Y ASIENTO TAPIZADO EN TELA MICROESPACIAL BASE CROMADA DE ESTRELLA CON 5 PUNTOS CON RODAJAS. MARCA GNN FACT 2980	3,746.59
1241 13582715 0214	SILLA EJECUTIVA RESPALDO ALTO EN MALLA Y ASIENTO TAPIZADO EN TELA MICROESPACIAL BASE CROMADA DE ESTRELLA CON 5 PUNTOS CON RODAJAS. MARCA GNN FACT 2980	3,746.59
1241 13582715 0215	SILLA EJECUTIVA RESPALDO ALTO EN MALLA Y ASIENTO TAPIZADO EN TELA MICROESPACIAL BASE CROMADA DE ESTRELLA CON 5 PUNTOS CON RODAJAS. MARCA GNN FACT 2980	3,746.59

SISTEMA CONTABLE 2018

RELACIÓN DE BIENES MUEBLES QUE COMPONEN SU PATRIMONIO

Página 30 de 316

Cuenta Pública al 31 de diciembre de 2018

Hora: 04:09:40p. m.

Fecha: 07/02/2019

Código	Descripción del Bien	Valor en Libros
1241 13582715 0216	SILLA EJECUTIVA RESPALDO ALTO EN MALLA Y ASIENTO TAPIZADO EN TELA MICROESPACIAL BASE CROMADA DE ESTRELLA CON 5 PUNTOS CON RODAJAS. MARCA GNN FACT 2980	3,746.59
1241 13582715 0217	SILLON EJECUTIVO RESPALDO ALTO EN TELA CON PISTON NEUMATICO PARA CONTROL DE ALTURA Y RECLINADO. BASE DE ESTRELLA CON 5 PUNTOS CON RODAJAS. MARCA GNN FACTURA 2980	3,003.74
1241 13582715 0218	SILLON EJECUTIVO RESPALDO ALTO EN TELA CON PISTON NEUMATICO PARA CONTROL DE ALTURA Y RECLINADO. BASE DE ESTRELLA CON 5 PUNTOS CON RODAJAS. MARCA GNN FACTURA 2980	3,003.74
1241 13582715 0219	SILLON EJECUTIVO RESPALDO ALTO EN TELA CON PISTON NEUMATICO PARA CONTROL DE ALTURA Y RECLINADO. BASE DE ESTRELLA CON 5 PUNTOS CON RODAJAS. MARCA GNN FACTURA 2980	3,003.74
1241 13582715 0220	SILLON EJECUTIVO RESPALDO ALTO EN TELA CON PISTON NEUMATICO PARA CONTROL DE ALTURA Y RECLINADO. BASE DE ESTRELLA CON 5 PUNTOS CON RODAJAS. MARCA GNN FACTURA 2980	3,003.74
1241 13582715 0221	SILLON EJECUTIVO RESPALDO ALTO EN TELA CON PISTON NEUMATICO PARA CONTROL DE ALTURA Y RECLINADO. BASE DE ESTRELLA CON 5 PUNTOS CON RODAJAS. MARCA GNN FACTURA 2980	3,003.74
1241 13582715 0222	SILLON EJECUTIVO RESPALDO ALTO EN TELA CON PISTON NEUMATICO PARA CONTROL DE ALTURA Y RECLINADO. BASE DE ESTRELLA CON 5 PUNTOS CON RODAJAS. MARCA GNN FACTURA 2980	3,003.74
1241 13582715 0223	SILLON EJECUTIVO RESPALDO ALTO EN TELA CON PISTON NEUMATICO PARA CONTROL DE ALTURA Y RECLINADO. BASE DE ESTRELLA CON 5 PUNTOS CON RODAJAS. MARCA GNN FACTURA 2980	3,003.74
1241 13582715 0224	SILLON EJECUTIVO RESPALDO ALTO EN TELA CON PISTON NEUMATICO PARA CONTROL DE ALTURA Y RECLINADO. BASE DE ESTRELLA CON 5 PUNTOS CON RODAJAS. MARCA GNN FACTURA 2980	3,003.74
1241 13582715 0225	SILLON EJECUTIVO RESPALDO ALTO EN TELA CON PISTON NEUMATICO PARA CONTROL DE ALTURA Y RECLINADO. BASE DE ESTRELLA CON 5 PUNTOS CON RODAJAS. MARCA GNN FACTURA 2980	3,003.74
1241 13582715 0226	SILLON EJECUTIVO RESPALDO ALTO EN TELA CON PISTON NEUMATICO PARA CONTROL DE ALTURA Y RECLINADO. BASE DE ESTRELLA CON 5 PUNTOS CON RODAJAS. MARCA GNN FACTURA 2980	3,003.74
1241 13582715 0227	SILLON EJECUTIVO RESPALDO ALTO EN TELA CON PISTON NEUMATICO PARA CONTROL DE ALTURA Y RECLINADO. BASE DE ESTRELLA CON 5 PUNTOS CON RODAJAS. MARCA GNN FACTURA 2980	3,003.74
1241 13582715 0228	BANCA DE ESPERA DE 3 PLAZAS EN TELA CON ESTRUCTURA METALICA. MARCA GNN FACTURA 2980	4,181.28
1241 13582715 0229	BANCA DE ESPERA DE 3 PLAZAS EN TELA CON ESTRUCTURA METALICA. MARCA GNN FACTURA 2980	4,181.28
1241 13582715 0230	SILLON SEMI EJECUTIVO RESPALDO MEDIO EN TELA CON PISTON NEUMATICO PARA CONTROL DE ALTURA Y RECLINADO BASE DE ESTRELLA CON 5 PUNTOS CON RODAJAS. MARCA GNN FACTURA 2980	2,902.98
1241 13582715 0231	SILLON DE VISITA EJECUTIVO RESPALDO MEDIO EN PIEL CON BASE DE TRINEO EN TUBULAR CROMADO " 2 CAJAS CON 5 PIEZAS". MARCA GNN FACTURA 2980	5,787.24
1241 13582715 0232	SILLON DE VISITA EJECUTIVO RESPALDO MEDIO EN PIEL CON BASE DE TRINEO EN TUBULAR CROMADO " 2 CAJAS CON 5 PIEZAS". MARCA GNN FACTURA 2980	5,787.24
1241 13582715 0233	SILLON DE VISITA EJECUTIVO RESPALDO MEDIO EN PIEL CON BASE DE TRINEO EN TUBULAR CROMADO " 2 CAJAS CON 5 PIEZAS". MARCA GNN FACTURA 2980	5,787.24
1241 13582715 0234	SILLON DE VISITA EJECUTIVO RESPALDO MEDIO EN PIEL CON BASE DE TRINEO EN TUBULAR CROMADO " 2 CAJAS CON 5 PIEZAS". MARCA GNN FACTURA 2980	5,787.24

SISTEMA CONTABLE 2018

RELACIÓN DE BIENES MUEBLES QUE COMPONEN SU PATRIMONIO

Página 31 de 316

Cuenta Pública al 31 de diciembre de 2018

Hora: 04:09:40p. m.

Fecha: 07/02/2019

Código	Descripción del Bien	Valor en Libros
1241 13582715 0235	SILLON DE VISITA EJECUTIVO RESPALDO MEDIO EN PIEL CON BASE DE TRINEO EN TUBULAR CROMADO " 2 CAJAS CON 5 PIEZAS". MARCA GNN FACTURA 2980	5,787.24
1241 13582715 0236	SILLON DE VISITA EJECUTIVO RESPALDO MEDIO EN PIEL CON BASE DE TRINEO EN TUBULAR CROMADO " 2 CAJAS CON 5 PIEZAS". MARCA GNN FACTURA 2980	5,787.24
1241 13582715 0237	SILLON DE VISITA EJECUTIVO RESPALDO MEDIO EN PIEL CON BASE DE TRINEO EN TUBULAR CROMADO " 2 CAJAS CON 5 PIEZAS". MARCA GNN FACTURA 2980	5,787.24
1241 13582715 0238	SILLON DE VISITA EJECUTIVO RESPALDO MEDIO EN PIEL CON BASE DE TRINEO EN TUBULAR CROMADO " 2 CAJAS CON 5 PIEZAS". MARCA GNN FACTURA 2980	5,787.24
1241 13582715 0239	SILLON DE VISITA EJECUTIVO RESPALDO MEDIO EN PIEL CON BASE DE TRINEO EN TUBULAR CROMADO " 2 CAJAS CON 5 PIEZAS". MARCA GNN FACTURA 2980	5,787.24
1241 13582715 0240	SILLON DE VISITA EJECUTIVO RESPALDO MEDIO EN PIEL CON BASE DE TRINEO EN TUBULAR CROMADO " 2 CAJAS CON 5 PIEZAS". MARCA GNN FACTURA 2980	5,787.24
1241 13582715 0241	SILLON DE VISITA EJECUTIVO RESPALDO MEDIO EN PIEL CON BASE DE TRINEO EN TUBULAR CROMADO " 2 CAJAS CON 5 PIEZAS". MARCA GNN FACTURA 2980	5,787.24
1241 13582715 0242	SILLON DE VISITA EJECUTIVO RESPALDO MEDIO EN PIEL CON BASE DE TRINEO EN TUBULAR CROMADO " 2 CAJAS CON 5 PIEZAS". MARCA GNN FACTURA 2980	5,787.24
1241 13582715 0243	SILLON DE VISITA EJECUTIVO RESPALDO MEDIO EN PIEL CON BASE DE TRINEO EN TUBULAR CROMADO " 2 CAJAS CON 5 PIEZAS". MARCA GNN FACTURA 2980	5,787.24
1241 13582715 0244	SILLON DE VISITA EJECUTIVO RESPALDO MEDIO EN PIEL CON BASE DE TRINEO EN TUBULAR CROMADO " 2 CAJAS CON 5 PIEZAS". MARCA GNN FACTURA 2980	5,787.24
1241 13582715 0245	SILLON DE VISITA EJECUTIVO RESPALDO MEDIO EN PIEL CON BASE DE TRINEO EN TUBULAR CROMADO " 2 CAJAS CON 5 PIEZAS". MARCA GNN FACTURA 2980	5,787.24
1241 13582715 0246	SILLON DE VISITA EJECUTIVO RESPALDO MEDIO EN PIEL CON BASE DE TRINEO EN TUBULAR CROMADO " 2 CAJAS CON 5 PIEZAS". MARCA GNN FACTURA 2980	5,787.24
1241 13582715 0247	SILLON DE VISITA EJECUTIVO RESPALDO MEDIO EN PIEL CON BASE DE TRINEO EN TUBULAR CROMADO " 2 CAJAS CON 5 PIEZAS". MARCA GNN FACTURA 2980	5,787.24
1241 13582715 0248	SILLON DE VISITA EJECUTIVO RESPALDO MEDIO EN PIEL CON BASE DE TRINEO EN TUBULAR CROMADO " 2 CAJAS CON 5 PIEZAS". MARCA GNN FACTURA 2980	5,787.24
1241 13582715 0249	SILLON DE VISITA EJECUTIVO RESPALDO MEDIO EN PIEL CON BASE DE TRINEO EN TUBULAR CROMADO " 2 CAJAS CON 5 PIEZAS". MARCA GNN FACTURA 2980	5,787.24
1241 13582715 0250	SILLON DE VISITA EJECUTIVO RESPALDO MEDIO EN PIEL CON BASE DE TRINEO EN TUBULAR CROMADO " 2 CAJAS CON 5 PIEZAS". MARCA GNN FACTURA 2980	5,787.24
1241 13582715 0251	SILLON DE VISITA EJECUTIVO RESPALDO MEDIO EN PIEL CON BASE DE TRINEO EN TUBULAR CROMADO " 2 CAJAS CON 5 PIEZAS". MARCA GNN FACTURA 2980	5,787.24
1241 13582715 0252	SILLON DE VISITA EJECUTIVO RESPALDO MEDIO EN PIEL CON BASE DE TRINEO EN TUBULAR CROMADO " 2 CAJAS CON 5 PIEZAS". MARCA GNN FACTURA 2980	5,787.24

SISTEMA CONTABLE 2018

RELACIÓN DE BIENES MUEBLES QUE COMPONEN SU PATRIMONIO

Página 32 de 316

Cuenta Pública al 31 de diciembre de 2018

Hora: 04:09:40p. m.

Fecha: 07/02/2019

Código	Descripción del Bien	Valor en Libros
1241 13582715 0253	SILLON DE VISITA EJECUTIVO RESPALDO MEDIO EN PIEL CON BASE DE TRINEO EN TUBULAR CROMADO " 2 CAJAS CON 5 PIEZAS". MARCA GNN FACTURA 2980	5,787.24
1241 13582715 0254	SILLON DE VISITA EJECUTIVO RESPALDO MEDIO EN PIEL CON BASE DE TRINEO EN TUBULAR CROMADO " 2 CAJAS CON 5 PIEZAS". MARCA GNN FACTURA 2980	5,787.24
1241 13582715 0255	SILLON DE VISITA EJECUTIVO RESPALDO MEDIO EN PIEL CON BASE DE TRINEO EN TUBULAR CROMADO " 2 CAJAS CON 5 PIEZAS". MARCA GNN FACTURA 2980	5,787.24
1241 13582715 0256	SILLON DE VISITA EJECUTIVO RESPALDO MEDIO EN PIEL CON BASE DE TRINEO EN TUBULAR CROMADO " 2 CAJAS CON 5 PIEZAS". MARCA GNN FACTURA 2980	5,787.24
1241 13582715 0257	SILLON DE VISITA EJECUTIVO RESPALDO MEDIO EN PIEL CON BASE DE TRINEO EN TUBULAR CROMADO " 2 CAJAS CON 5 PIEZAS". MARCA GNN FACTURA 2980	5,787.24
1241 13582715 0258	SILLON DE VISITA EJECUTIVO RESPALDO MEDIO EN PIEL CON BASE DE TRINEO EN TUBULAR CROMADO " 2 CAJAS CON 5 PIEZAS". MARCA GNN FACTURA 2980	5,787.24
1241 13582715 0259	SILLON EJECUTIVO RESPALDO ALTO EN PIEL PISTON NEUMATICO CONTROL DE ALTURA Y RECLINADO. BASE DE ESTRELLA Y BRAZOS CROMADOS RODAJAS MCA GNN FACT 2980	9,535.20
1241 13582715 0260	ARCHIVERO VERTICAL DE 2 GAVETAS DE 49.5X60X75 CM CUBIERTA Y 2 SOPORTES EN 28 MM SELLADO POR SELLADO POR FACTURA 2980	4,968.58
1241 13582715 0261	SILLA EJECUTIVA RESPALDO ALTO EN MALLA Y ASIENTO TAPIZADO EN TELA MICROESPACIAL BASE CROMADA DE ESTRELLA CON 5 PUNTOS CON RODAJAS. MARCA GNN FACT 2980	3,746.59
1241 13582715 0262	SILLA EJECUTIVA RESPALDO ALTO EN MALLA Y ASIENTO TAPIZADO EN TELA MICROESPACIAL BASE CROMADA DE ESTRELLA CON 5 PUNTOS CON RODAJAS. MARCA GNN FACT 2980	20,306.86
1241 13582715 0263	CUATRICETA DE 256X242X120CM CUBIERTAS, 4 SOPORTES DE 28MM: 3 MAMPARAS PEDESTALES CON (1A+1P) IMPERMEABILIZADOS CON PVC DE 2MM SELLADO POR TERMOFUNDIDO. MARCA GNN FACTURA 2980	20,306.86
1241 13582715 0264	Archivero de 150X50X75 cm,Marca GNN,Fact.3177 de fecha 21/12/2015 ARCH-1	8,279.09
1241 13582715 0265	Archivero de 150X50X75 cm,Marca GNN,Fact.3177 de fecha 21/12/2015 ARCH-2	8,279.09
1241 13582715 0266	Escritorio Curvo de 229X86X107cm,Marca GNN Fact.3177 de fecha 21/12/2015	34,797.69
1241 13582715 0267	Escritorio Ejecutivo de 180X180X75,Marca GNN Fact.3177 de fecha 21/12/2015 Esc1	13,480.23
1241 13582715 0268	Escritorio Ejecutivo de 180X180X75,Marca GNN Fact.3177 de fecha 21/12/2015 Esc2	13,480.23
1241 13582715 0269	Escritorio para 1 usuario de 120X60X120,Marca GNN Fact.3177 de fecha 21/12/2015 Esc-1	9,577.93
1241 13582715 0270	Escritorio para 1 usuario de 120X60X120,Marca GNN Fact.3177 de fecha 21/12/2015 Esc-2	9,577.93
1241 13582715 0271	Escritorio para 1 usuario de 120X60X120,Marca GNN Fact.3177 de fecha 21/12/2015 Esc-3	9,577.93
1241 13582715 0272	Escritorio para 1 usuario de 120X60X120,Marca GNN Fact.3177 de fecha 21/12/2015 Esc-4	9,577.93
1241 13582715 0273	Escritorio para 1 usuario de 120X60X120,Marca GNN Fact.3177 de fecha 21/12/2015 Esc-5	9,577.93
1241 13582715 0274	Escritorio para 1 usuario de 120X60X120,Marca GNN Fact.3177 de fecha 21/12/2015 Esc-6	9,577.93
1241 13582715 0275	Escritorio para 1 usuario de 120X60X120,Marca GNN Fact.3177 de fecha 21/12/2015 Esc-7	9,577.93

SISTEMA CONTABLE 2018

RELACION DE BIENES MUEBLES QUE COMPONEN SU PATRIMONIO

Página 33 de 316

Cuenta Pública al 31 de diciembre de 2018

Hora: 04:09:40p. m.

Fecha: 07/02/2019

Código	Descripción del Bien	Valor en Libros
1241 13582715 0276	Escritorio p/3 Usuarios de 264X100X121 ,Marca GNN Fact.3177 de fecha 21/12/2015 Escr-1	18,966.00
1241 13582715 0277	Escritorio p/3 Usuarios de 264X100X121 ,Marca GNN Fact.3177 de fecha 21/12/2015 Escr-2	18,966.00
1241 13582715 0278	Escritorio p/3 Usuarios de 330X100X121 ,Marca GNN Fact.3177 de fecha 21/12/2015 Escri-1	20,706.00
1241 13582715 0279	Escritorio p/3 Usuarios de 330X100X121 ,Marca GNN Fact.3177 de fecha 21/12/2015 Escri-2	20,706.00
1241 13582715 0280	Gabinete bajo c/Cubierta 80X34X72,Marca GNN Fact.3177 de fecha 21/12/2015	6,220.82
1241 13582715 0281	Mesa de Juntas Oval,base rectangular de 180X90X75 cm,Marca GNN Fact.3177 de fecha 21/12/2015	5,170.89
1241 13582715 0282	Lote de 22 Sillas Ejecutivas de respaldo alto en malla y tapizado en tela microespacial,con piston neumatico para control de altura y reclinado,base cromada de estrella con 5 puntos con rodajas,Marca GNN Fact.3177 de fecha 21/12/2015	82,424.76
1241 13582717 0001	Silla ejecutiva respaldo en tela,Marca GNN,Folio No.1561,OPPC 081	3,312.30
1241 13582717 0002	Sillón ergonómico de 2 plazas,Marca GNN,Folio No.1561,OPPC 081 SE1	17,127.34
1241 13582717 0003	Sillón ergonómico de 2 plazas,Marca GNN,Folio No.1561,OPPC 081 SE2	17,127.34
1241 13582717 0004	Escritorio ejecutivo de 160x160x75cm con 2 gavetas,Marca GNN,Folio No.1561,OPPC 081	7,954.87
1241 13582717 0005	Mesa de trabajo oval de 240x120x75cm,Marca GNN,Folio No.1561,OPPC 081	6,403.58
1241 13582717 0006	Modulo ergonómico de 170x80/60x115/75cm,Folio No.1561,OPPC 081	7,159.23
1241 13582717 0007	Escritorio ejecutivo de 180x220x180cm con 1 librero,Folio No.1561,OPPC 081	15,799.77
1241 13582717 0008	Archivero metalico de 5 entrepaños,Marca GNN,Folio No.1561,OPPC 081 AM1	4,723.08
1241 13582717 0009	Archivero metalico de 5 entrepaños,Marca GNN,Folio No.1561,OPPC 081 AM2	4,723.08
1241 13582717 0010	Archivero metalico de 5 entrepaños,Marca GNN,Folio No.1561,OPPC 081 AM3	4,723.08
1241 13582717 0011	Archivero metalico de 5 entrepaños,Marca GNN,Folio No.1561,OPPC 081 AM4	4,723.08
1241 13582717 0012	Archivero metalico de 5 entrepaños,Marca GNN,Folio No.1561,OPPC 081 AM5	4,723.08
1241 13582717 0013	Módulo para 4 usuarios de 240x120x120cm,Marca GNN,Folio No.1561,OPPC 081	21,709.40
1241 13582717 0014	Módulo para 2 usuarios de 240x120x120cm,Marca GNN,Folio No.1561,OPPC 081	11,280.88
1241 13582717 0015	Silla ejecutiva respaldo en malla,Marca GNN,Folio No.1561,OPPC 081	2,869.99
1241 21582717 0002	45 LITERAS TUBULAR MODELO KADY MARCA XELIX SEGUN FACTURA 114	152,163.00
1241 21582717 0003	83 LITERAS TUBULAR MODELO KADY MARCA XELIX SEGUN FACTURA 115	280,656.20
1241 21582717 0004	392 LITERAS TUBULAR MODELO KADY MARCA XELIX SEGUN FACTURA 113	1,325,508.80
1241 21582717 0005	517 LITERAS TUBULAR FABRICADA EN ACERO COLOR AZUL SEGUN FACTURA A-3469	1,752,153.95
1241 311A0104 0001	01 COMPUTADORA PORTATIL COMPAQ SERIE No. CNF43204G9 FACTURA No. 1229 Y 1233	25,622.00
1241 311A0104 0002	01 COMPUTADORA BUSINESS SERIE CPU MXJ435003C Y MONITOR MXA40904M2 FACT-1233-1235	17,814.94
1241 311A0104 0003	01 COMPUTADORA BUSINESS SERIE CPU MXJ43501QM Y MONITOR MXA40904SZ FACT-1233-1235	17,814.94
1241 311A0104 0004	01 COMPUTADORA BUSINESS SERIE CPU MXJ43501RW Y MONITOR MXA43401RF FACT-1233-1235	17,814.94
1241 311A0104 0005	01 COMPUTADORA BUSINESS SERIE CPU MXJ43501QT Y MONITOR MXA43401RG FACT-1233-1235	17,814.94
1241 311A0104 0007	01 COMPUTADORA BUSINESS SERIE CPU MXJ43501R4 Y MONITOR MXA43401RW FACT-1233-1235	17,814.94

SISTEMA CONTABLE 2018

RELACIÓN DE BIENES MUEBLES QUE COMPONEN SU PATRIMONIO

Página 34 de 316

Cuenta Pública al 31 de diciembre de 2018

Hora: 04:09:40p. m.

Fecha: 07/02/2019

Código	Descripción del Bien	Valor en Libros
1241 311A0104 0008	01 COMPUTADORA BUSINESS SERIE CPU MXJ43501R8 Y MONITOR MXA43401S0 FACT-1233-1235	17,814.94
1241 311A0104 0009	01 COMPUTADORA BUSINESS SERIE CPU MXJ43501RC Y MONITOR MYA40801FM FACT-1233-1235	17,814.94
1241 311A0104 0010	01 COMPUTADORA BUSINESS SERIE CPU MXJ43501RF Y MONITOR MYA40801FX FACT-1233-1235	17,814.94
1241 311A0104 0012	01 COMPUTADORA BUSINESS SERIE CPU MXJ43501RK Y MONITOR MYA40801GH FACT-1233-1235	17,814.94
1241 311A0104 0013	01 COMPUTADORA BUSINESS SERIE CPU MXJ43501RL Y MONITOR MYA40801GJ FACT-1233-1235	17,814.94
1241 311A0104 0014	01 LECTOR DE HUELLA DACTILAR MCA. CROSSMATCH SERIE No. 300U-0021095 FACT-18716	8,467.64
1241 311A0104 0015	01 IMPRESORA LASER MCA. KYOCERA MITA SERIE No. ABV-4401375 SEGUN FACTURA No. 60310	8,837.75
1241 311A0104 0017	01 IMPRESORA LASER MCA. KYOCERA MITA SERIE No. ABV-4401551 SEGUN FACTURA No. 60310	8,837.75
1241 311A0106 0002	01 COMPUTADORAS MCA. IBM MOD. THINKCENTRE SERIE No. LKNB118 FACT. No. 501 Y 502	19,895.00
1241 311A0106 0003	01 COMPUTADORAS MCA. IBM MOD. THINKCENTRE SERIE No. LKNB119 FACT. No. 501 Y 502	19,895.00
1241 311A0106 0004	01 COMPUTADORAS MCA. IBM MOD. THINKCENTRE SERIE No. LKNB117 FACT. No. 501 Y 502	19,895.00
1241 311A0106 0005	01 COMPUTADORAS MCA. IBM MOD. THINKCENTRE SERIE No. LKNB116 FACT. No. 501 Y 502	19,895.00
1241 311A0106 0006	01 COMPUTADORAS MCA. IBM MOD. THINKCENTRE SERIE No. LKTZ131 FACT. No. 501 Y 502	19,895.00
1241 311A0106 0007	01 COMPUTADORAS MCA. IBM MOD. THINKCENTRE SERIE No. LKTZ133 FACT. No. 501 Y 502	19,895.00
1241 311A0106 0009	01 COMPUTADORAS MCA. IBM MOD. THINKCENTRE SERIE No. LKNB121 FACT. No. 501 Y 502	19,895.00
1241 311A0106 0010	01 COMPUTADORAS MCA. IBM MOD. THINKCENTRE SERIE No. LKNB114 FACT. No. 501 Y 502	19,895.00
1241 311A0107 0001	01 COMPUTADORA MARCA ACER POWER FH SERIE CPU: PSP370603273205E962713 FACT. 0566	12,535.00
1241 311A0107 0002	01 COMPUTADORA MARCA ACER POWER FH SERIE CPU: PSP370603273205E7C2713 FACT. 0566	12,535.00
1241 311A0107 0003	01 COMPUTADORA MARCA ACER POWER FH SERIE CPU: PSP370603273205E862713 FACT. 0566	12,535.00
1241 311A0107 0004	01 COMPUTADORA MARCA ACER POWER FH SERIE CPU: PSP370603273205EA42713 FACT. 0566	12,535.00
1241 311A0107 0005	01 COMPUTADORA MARCA ACER POWER FH SERIE CPU: PSP370603273205E692713 FACT. 0566	12,535.00
1241 311A0107 0006	01 COMPUTADORA MARCA ACER POWER FH SERIE CPU: PSP370603273205E702713 FACT. 0566	12,535.00
1241 311A0107 0007	01 COMPUTADORA MARCA ACER POWER FH SERIE CPU: PSP370603273205EAA2713 FACT. 0566	12,535.00
1241 311A0107 0008	01 COMPUTADORA MARCA ACER POWER FH SERIE CPU: PSP370603273205E7B2713 FACT. 0566	12,535.00
1241 311A0107 0009	01 COMPUTADORA MARCA ACER POWER FH SERIE CPU: PSP370603273205EC42713 FACT. 0566	12,535.00
1241 311A0107 0010	01 COMPUTADORA MARCA ACER POWER FH SERIE CPU: PSP370603273205E7E2713 FACT. 0566	12,535.00
1241 311A0107 0011	01 COMPUTADORA MARCA ACER POWER FH SERIE CPU: PSP370603273205E6F2713 FACT. 0566	12,535.00

SISTEMA CONTABLE 2018

RELACION DE BIENES MUEBLES QUE COMPONEN SU PATRIMONIO

Página 35 de 316

Cuenta Pública al 31 de diciembre de 2018

Hora: 04:09:40p. m.

Fecha: 07/02/2019

Código	Descripción del Bien	Valor en Libros
1241 311A0107 0012	01 COMPUTADORA MARCA ACER POWER FH SERIE CPU: PSP370603273205E882713 FACT. 0566	12,535.00
1241 311A0107 0013	01 COMPUTADORA MARCA ACER POWER FH SERIE CPU: PSP370603273205E712713 FACT. 0566	12,535.00
1241 311A0107 0014	01 COMPUTADORA MARCA ACER POWER FH SERIE CPU: PSP370603273205E8A2713 FACT. 0566	12,535.00
1241 311A0107 0015	01 COMPUTADORA PORTATIL ACER TRAVELNATE 4230 SERIE LXTFF0609064724CC01601 FACT. 0567	23,000.00
1241 311A0107 0016	01 PZA. IMPRESORA LASER MARCA SAMSUNG MODELO ML-3051N SERIE No. 3R27BAJP416242, SEGÚN FACTURA No. 4470	3,450.00
1241 311A0107 0017	01 PZA. IMPRESORA LASER MARCA SAMSUNG MODELO ML-3051N SERIE No. 3R27BAJP416252, SEGÚN FACTURA No. 4470	3,450.00
1241 311A0108 0001	01 IMPRESORA HP LJ P3005D 35PPM 64RAM SERIE No. SCNJ1F76174 SEGUN FACTURA No. 11593	10,531.30
1241 311A0108 0002	01 IMPRESORA HP LJ P1505N SERIE No. SVNB3L01126 SEGUN FACTURA No. 11593	2,904.82
1241 311A0109 0001	01 COMPUTADORA HP SG3613 DCORE 2.2 GHZ/3GB/250GB/DVD+R/W SERIE No. MXX9110KMH/CNC841NPWR FACT- 1826	16,500.00
1241 311A0109 0002	01 COMPUTADORA HP SG3613 DCORE 2.2 GHZ/3GB/250GB/DVD+R/W SERIE No. MXX907016C/CNC841NPK3 FACT- 1826	16,500.01
1241 311A0109 0003	01 LAPTOP COMPAQ PRESARIO CQ60-417DX SERIE No. 2CE924CZJ4 SEGUN FACTURA No. 0533	7,590.00
1241 311A0109 0004	01 LAPTOP COMPAQ PRESARIO CQ60-417DX SERIE No. 2CE920GPCQ SEGUN FACTURA No. 0533	7,590.00
1241 311A0109 0005	01 LAPTOP TOSHIBA SATELLITE L505D-S5900 SERIE No. 89413422Q SEGUN FACTURA No. 0557	8,130.01
1241 311A0109 0006	01 LAPTOP COMPAQ PRESARIO CQ60-417DX SERIE No. 2CE9280N69 SEGUN FACTURA No. 0543	7,590.00
1241 311A0109 0008	01 LAPTOP TOSHIBA SATELLITE L505D-S5900 SERIE No. 69491590Q SEGUN FACTURA No. 0564	8,130.00
1241 311A0110 0001	01 COMPUTADORA MARCA DELL MODELO OPTIPLEX FX160 PROCESADOR INTEL ATORN 230 SERIE 1J6Q3M1 S/FACTURA No 11652	11,924.72
1241 311A0110 0002	01 COMPUTADORA MARCA DELL MODELO OPTIPLEX FX160 PROCESADOR INTEL ATORN 230 SERIE 1K6Q3M1 S/FACTURA No 11652	11,924.72
1241 311A0110 0003	01 COMPUTADORA MARCA DELL MODELO OPTIPLEX FX160 PROCESADOR INTEL ATORN 230 SERIE 1L6Q3M1 S/FACTURA No 11652	11,924.72
1241 311A0110 0004	01 COMPUTADORA MARCA DELL MODELO OPTIPLEX FX160 PROCESADOR INTEL ATORN 230 SERIE 2J6Q3M1 S/FACTURA No 11652	11,924.72
1241 311A0110 0005	01 COMPUTADORA MARCA DELL MODELO OPTIPLEX FX160 PROCESADOR INTEL ATORN 230 SERIE 2K6Q3M1 S/FACTURA No 11652	11,924.72
1241 311A0110 0006	01 COMPUTADORA MARCA DELL MODELO OPTIPLEX FX160 PROCESADOR INTEL ATORN 230 SERIE 2L6Q3M1 S/FACTURA No 11652	11,924.72
1241 311A0110 0007	01 COMPUTADORA MARCA DELL MODELO OPTIPLEX FX160 PROCESADOR INTEL ATORN 230 SERIE 2M6Q3M1 S/FACTURA No 11652	11,924.72
1241 311A0110 0008	01 COMPUTADORA MARCA DELL MODELO OPTIPLEX FX160 PROCESADOR INTEL ATORN 230 SERIE 2N6Q3M1 S/FACTURA No 11652	11,924.72
1241 311A0110 0009	01 COMPUTADORA MARCA DELL MODELO OPTIPLEX FX160 PROCESADOR INTEL ATORN 230 SERIE 3L6Q3M1 S/FACTURA No 11652	11,924.72
1241 311A0110 0011	01 COMPUTADORA MARCA DELL MODELO OPTIPLEX FX160 PROCESADOR INTEL ATORN 230 SERIE 3N6Q3M1 S/FACTURA No 11652	11,924.72
1241 311A0110 0012	01 COMPUTADORA MARCA DELL MODELO OPTIPLEX FX160 PROCESADOR INTEL ATORN 230 SERIE 4J6Q3M1 S/FACTURA No 11652	11,924.72
1241 311A0110 0014	01 COMPUTADORA MARCA DELL MODELO OPTIPLEX FX160 PROCESADOR INTEL ATORN 230 SERIE 4N6Q3M1 S/FACTURA No 11652	11,924.72

SISTEMA CONTABLE 2018

RELACIÓN DE BIENES MUEBLES QUE COMPONEN SU PATRIMONIO

Página 36 de 316

Cuenta Pública al 31 de diciembre de 2018

Hora: 04:09:40p. m.

Fecha: 07/02/2019

Código	Descripción del Bien	Valor en Libros
1241 311A0110 0015	01 COMPUTADORA MARCA DELL MODELO OPTIPLEX FX160 PROCESADOR INTEL ATORN 230 SERIE 5L6Q3M1 S/FACTURA No 11652	11,924.72
1241 311A0110 0016	01 COMPUTADORA MARCA DELL MODELO OPTIPLEX FX160 PROCESADOR INTEL ATORN 230 SERIE 5M6Q3M1 S/FACTURA No 11652	11,924.72
1241 311A0110 0017	01 COMPUTADORA MARCA DELL MODELO OPTIPLEX FX160 PROCESADOR INTEL ATORN 230 SERIE 6J6Q3M1 S/FACTURA No 11652	11,924.72
1241 311A0110 0018	01 COMPUTADORA MARCA DELL MODELO OPTIPLEX FX160 PROCESADOR INTEL ATORN 230 SERIE 6K6Q3M1 S/FACTURA No 11652	11,924.72
1241 311A0110 0019	01 COMPUTADORA MARCA DELL MODELO OPTIPLEX FX160 PROCESADOR INTEL ATORN 230 SERIE 6L6Q3M1 S/FACTURA No 11652	11,924.72
1241 311A0110 0020	01 COMPUTADORA MARCA DELL MODELO OPTIPLEX FX160 PROCESADOR INTEL ATORN 230 SERIE 6M6Q3M1 S/FACTURA No 11652	11,924.72
1241 311A0110 0021	01 COMPUTADORA MARCA DELL MODELO OPTIPLEX FX160 PROCESADOR INTEL ATORN 230 SERIE 6N6Q3M1 S/FACTURA No 11652	11,924.72
1241 311A0110 0022	01 COMPUTADORA MARCA DELL MODELO OPTIPLEX FX160 PROCESADOR INTEL ATORN 230 SERIE 7K6Q3M1 S/FACTURA No 11652	11,924.72
1241 311A0110 0023	01 COMPUTADORA MARCA DELL MODELO OPTIPLEX FX160 PROCESADOR INTEL ATORN 230 SERIE 7L6Q3M1 S/FACTURA No 11652	11,924.72
1241 311A0110 0024	01 COMPUTADORA MARCA DELL MODELO OPTIPLEX FX160 PROCESADOR INTEL ATORN 230 SERIE 7M6Q3M1 S/FACTURA No 11652	11,924.72
1241 311A0110 0025	01 COMPUTADORA MARCA DELL MODELO OPTIPLEX FX160 PROCESADOR INTEL ATORN 230 SERIE 7N6Q3M1 S/FACTURA No 11652	11,924.72
1241 311A0110 0026	01 COMPUTADORA MARCA DELL MODELO OPTIPLEX FX160 PROCESADOR INTEL ATORN 230 SERIE 8K6Q3M1 S/FACTURA No 11652	11,924.72
1241 311A0110 0027	01 COMPUTADORA MARCA DELL MODELO OPTIPLEX FX160 PROCESADOR INTEL ATORN 230 SERIE 8M6Q3M1 S/FACTURA No 11652	11,924.72
1241 311A0110 0028	01 COMPUTADORA MARCA DELL MODELO OPTIPLEX FX160 PROCESADOR INTEL ATORN 230 SERIE 8N6Q3M1 S/FACTURA No 11652	11,924.72
1241 311A0110 0029	01 COMPUTADORA MARCA DELL MODELO OPTIPLEX FX160 PROCESADOR INTEL ATORN 230 SERIE 9J6Q3M1 S/FACTURA No 11652	11,924.72
1241 311A0110 0030	01 COMPUTADORA MARCA DELL MODELO OPTIPLEX FX160 PROCESADOR INTEL ATORN 230 SERIE 9K6Q3M1 S/FACTURA No 11652	11,924.72
1241 311A0110 0031	01 COMPUTADORA MARCA DELL MODELO OPTIPLEX FX160 PROCESADOR INTEL ATORN 230 SERIE 9L6Q3M1 S/FACTURA No 11652	11,924.72
1241 311A0110 0032	01 COMPUTADORA MARCA DELL MODELO OPTIPLEX FX160 PROCESADOR INTEL ATORN 230 SERIE 9M6Q3M1 S/FACTURA No 11652	11,924.72
1241 311A0110 0033	01 COMPUTADORA MARCA DELL MODELO OPTIPLEX FX160 PROCESADOR INTEL ATORN 230 SERIE BJ6Q3M1 S/FACTURA No 11652	11,924.72
1241 311A0110 0034	01 COMPUTADORA MARCA DELL MODELO OPTIPLEX FX160 PROCESADOR INTEL ATORN 230 SERIE BK6Q3M1 S/FACTURA No 11652	11,924.72
1241 311A0110 0035	01 COMPUTADORA MARCA DELL MODELO OPTIPLEX FX160 PROCESADOR INTEL ATORN 230 SERIE BL6Q3M1 S/FACTURA No 11652	11,924.72
1241 311A0110 0036	01 COMPUTADORA MARCA DELL MODELO OPTIPLEX FX160 PROCESADOR INTEL ATORN 230 SERIE BM6Q3M1 S/FACTURA No 11652	11,924.72
1241 311A0110 0037	01 COMPUTADORA MARCA DELL MODELO OPTIPLEX FX160 PROCESADOR INTEL ATORN 230 SERIE CJ6Q3M1 S/FACTURA No 11652	11,924.72
1241 311A0110 0038	01 COMPUTADORA MARCA DELL MODELO OPTIPLEX FX160 PROCESADOR INTEL ATORN 230 SERIE CK6Q3M1 S/FACTURA No 11652	11,924.72
1241 311A0110 0039	01 COMPUTADORA MARCA DELL MODELO OPTIPLEX FX160 PROCESADOR INTEL ATORN 230 SERIE CL6Q3M1 S/FACTURA No 11652	11,924.72
1241 311A0110 0040	01 COMPUTADORA MARCA DELL MODELO OPTIPLEX FX160 PROCESADOR INTEL ATORN 230 SERIE CM6Q3M1 S/FACTURA No 11652	11,924.72
1241 311A0110 0042	01 COMPUTADORA MARCA DELL MODELO OPTIPLEX FX160 PROCESADOR INTEL ATORN 230 SERIE DK6Q3M1 S/FACTURA No 11652	11,924.72

SISTEMA CONTABLE 2018

RELACIÓN DE BIENES MUEBLES QUE COMPONEN SU PATRIMONIO

Página 37 de 316

Cuenta Pública al 31 de diciembre de 2018

Hora: 04:09:40p. m.

Fecha: 07/02/2019

Código	Descripción del Bien	Valor en Libros
1241 311A0110 0043	01 COMPUTADORA MARCA DELL MODELO OPTIPLEX FX160 PROCESADOR INTEL ATORN 230 SERIE DL6Q3M1 S/FACTURA No 11652	11,924.72
1241 311A0110 0044	01 COMPUTADORA MARCA DELL MODELO OPTIPLEX FX160 PROCESADOR INTEL ATORN 230 SERIE FH6Q3M1 S/FACTURA No 11652	11,924.72
1241 311A0110 0045	01 COMPUTADORA MARCA DELL MODELO OPTIPLEX FX160 PROCESADOR INTEL ATORN 230 SERIE FJ6Q3M1 S/FACTURA No 11652	11,924.72
1241 311A0110 0046	01 COMPUTADORA MARCA DELL MODELO OPTIPLEX FX160 PROCESADOR INTEL ATORN 230 SERIE FK6Q3M1 S/FACTURA No 11652	11,924.72
1241 311A0110 0047	01 COMPUTADORA MARCA DELL MODELO OPTIPLEX FX160 PROCESADOR INTEL ATORN 230 SERIE FL6Q3M1 S/FACTURA No 11652	11,924.72
1241 311A0110 0048	01 COMPUTADORA MARCA DELL MODELO OPTIPLEX FX160 PROCESADOR INTEL ATORN 230 SERIE FM6Q3M1 S/FACTURA No 11652	11,924.72
1241 311A0110 0049	01 COMPUTADORA MARCA DELL MODELO OPTIPLEX FX160 PROCESADOR INTEL ATORN 230 SERIE GK6Q3M1 S/FACTURA No 11652	11,924.72
1241 311A0110 0050	01 COMPUTADORA MARCA DELL MODELO OPTIPLEX FX160 PROCESADOR INTEL ATORN 230 SERIE GM6Q3M1 S/FACTURA No 11652	11,924.72
1241 311A0110 0051	01 COMPUTADORA MARCA DELL MODELO OPTIPLEX FX160 PROCESADOR INTEL ATORN 230 SERIE HH6Q3M1 S/FACTURA No 11652	11,924.72
1241 311A0110 0052	01 COMPUTADORA MARCA DELL MODELO OPTIPLEX FX160 PROCESADOR INTEL ATORN 230 SERIE HJ6Q3M1 S/FACTURA No 11652	11,924.72
1241 311A0110 0053	01 COMPUTADORA MARCA DELL MODELO OPTIPLEX FX160 PROCESADOR INTEL ATORN 230 SERIE HK6Q3M1 S/FACTURA No 11652	11,924.72
1241 311A0110 0054	01 COMPUTADORA MARCA DELL MODELO OPTIPLEX FX160 PROCESADOR INTEL ATORN 230 SERIE HL6Q3M1 S/FACTURA No 11652	11,924.72
1241 311A0110 0055	01 COMPUTADORA MARCA DELL MODELO OPTIPLEX FX160 PROCESADOR INTEL ATORN 230 SERIE JH6Q3M1 S/FACTURA No 11652	11,924.72
1241 311A0110 0056	01 COMPUTADORA MARCA DELL MODELO OPTIPLEX FX160 PROCESADOR INTEL ATORN 230 SERIE JJ6Q3M1 S/FACTURA No 11652	11,924.72
1241 311A0110 0057	01 COMPUTADORA MARCA DELL MODELO OPTIPLEX FX160 PROCESADOR INTEL ATORN 230 SERIE JK6Q3M1 S/FACTURA No 11652	11,924.72
1241 311A0110 0058	01 COMPUTADORA MARCA DELL MODELO OPTIPLEX FX160 PROCESADOR INTEL ATORN 230 SERIE JL6Q3M1 S/FACTURA No 11652	11,924.72
1241 311A0110 0059	01 COMPUTADORA MARCA DELL MODELO OPTIPLEX FX160 PROCESADOR INTEL ATORN 230 SERIE JM6Q3M1 S/FACTURA No 11652	11,924.55
1241 311A0110 0060	01 ESTACIÓN DE TRABAJO DELL PRECISIÓN T3500 SERIE DGXH3M1 S/FACTURA 11637	36,590.91
1241 311A0110 0061	01 ESTACIÓN DE TRABAJO DELL PRECISIÓN T3500 SERIE JGXH3M1 S/FACTURA 11637	36,590.91
1241 311A0110 0062	01 ESTACIÓN DE TRABAJO DELL PRECISIÓN T3500 SERIE FGXH3M1 S/FACTURA 11654	36,590.91
1241 311A0110 0063	24 VIDEO VIGILANCIA MOVIL CON GPS INTEGRADO Y 2 MODULOS DE ALMACENAMIENTO SEGÚN FACTURA 3814	627,600.00
1241 311A0110 0066	01 IMPRESORA OKIDATA MOD. B410DN SERIE No. AF9C062726A0 SEGUN FACTURA No. 12264	5,423.00
1241 311A0110 0067	01 PZA. COMPUTADORA PORTATIL VOSTRO 3400 MARCA DELL No. DE SERIE 6K14ZM1 SEGÚN FACTURAS Nos. 04079, 04080 Y 04081	15,153.08
1241 311A0110 0068	01 PZA. COMPUTADORA PORTATIL VOSTRO 3400 MARCA DELL No. DE SERIE HK14ZM1 SEGÚN FACTURAS Nos. 04079, 04080 Y 04081	15,153.08
1241 311A0110 0069	01 PZA. COMPUTADORA PORTATIL VOSTRO 3400 MARCA DELL No. DE SERIE 3K14ZM1 SEGÚN FACTURAS Nos. 04079, 04080 Y 04081	15,153.08
1241 311A0110 0070	01 PZA. COMPUTADORA PORTATIL VOSTRO 3400 MARCA DELL No. DE SERIE FK14ZM1 SEGÚN FACTURAS Nos. 04079, 04080 Y 04081	15,153.08
1241 311A0110 0071	01 PZA. COMPUTADORA PORTATIL VOSTRO 3400 MARCA DELL No. DE SERIE 7K14ZM1 SEGÚN FACTURAS Nos. 04079, 04080 Y 04081	15,153.08

SISTEMA CONTABLE 2018

RELACION DE BIENES MUEBLES QUE COMPONEN SU PATRIMONIO

Página 38 de 316

Cuenta Pública al 31 de diciembre de 2018

Hora: 04:09:40p. m.

Fecha: 07/02/2019

Código	Descripción del Bien	Valor en Libros
1241 311A0110 0072	01 PZA. COMPUTADORA PORTATIL VOSTRO 3400 MARCA DELL No. DE SERIE 4K14ZM1 SEGÚN FACTURAS Nos. 04079, 04080 Y 04081	15,153.08
1241 311A0110 0073	01 PZA. COMPUTADORA PORTATIL VOSTRO 3400 MARCA DELL No. DE SERIE GK14ZM1 SEGÚN FACTURAS Nos. 04079, 04080 Y 04081	15,153.08
1241 311A0110 0074	01 PZA. COMPUTADORA PORTATIL VOSTRO 3400 MARCA DELL No. DE SERIE 9K14ZM1 SEGÚN FACTURAS Nos. 04079, 04080 Y 04081	15,153.08
1241 311A0110 0075	01 PZA. COMPUTADORA PORTATIL VOSTRO 3400 MARCA DELL No. DE SERIE 4L14ZM1 SEGÚN FACTURAS Nos. 04079, 04080 Y 04081	15,153.08
1241 311A0110 0076	01 PZA. COMPUTADORA PORTATIL VOSTRO 3400 MARCA DELL No. DE SERIE BK14ZM1 SEGÚN FACTURAS Nos. 04079, 04080 Y 04081	15,153.08
1241 311A0110 0077	01 PZA. COMPUTADORA PORTATIL VOSTRO 3400 MARCA DELL No. DE SERIE 8K14ZM1 SEGÚN FACTURAS Nos. 04079, 04080 Y 04081	15,153.08
1241 311A0110 0078	01 PZA. COMPUTADORA PORTATIL VOSTRO 3400 MARCA DELL No. DE SERIE CK14ZM1 SEGÚN FACTURAS Nos. 04079, 04080 Y 04081	15,153.08
1241 311A0110 0079	01 PZA. SERVIDOR POWER EDGE R710 MARCA DELL No. DE SERIE 12RRPN1 SEGÚN FACTURAS Nos. 04079, 04080 Y 04081	88,201.77
1241 311A0110 0080	01 PZA. SERVIDOR POWER EDGE R710 MARCA DELL No. DE SERIE 12SSPN1 SEGÚN FACTURAS Nos. 04079, 04080 Y 04081	88,201.77
1241 311A0110 0081	01 PZA. ESTACION DE TRABAJO DELL PRECISION T3500 MARCA DELL No. DE SERIE 1KVSPN1 SEGÚN FACTURAS Nos. 04079, 04080 Y 04081	30,027.75
1241 311A0110 0082	01 PZA. ESTACION DE TRABAJO DELL PRECISION T3500 MARCA DELL No. DE SERIE 1KWQPN1 SEGÚN FACTURAS Nos. 04079, 04080 Y 04081	30,027.75
1241 311A0110 0083	01 ESCANER MARCA KODAK MOD. I 1440 SERIE No. 45673758 FACTURA No. 1127	12,764.02
1241 311A0110 0084	01 ESCANER MARCA KODAK MOD. I 1440 SERIE No. 45673693 FACTURA No. 1127	12,764.02
1241 311A0110 0085	01 PZA. COMPUTADORA MEDIA MODELO 8000 ELITE PC CMT MARCA HP COMPAQ NUMERO DE SERIE MXJ00806L6 SEGÚN FACTURA No. 2192	18,051.90
1241 311A0110 0086	01 PZA. COMPUTADORA MEDIA MODELO 8000 ELITE PC CMT MARCA HP COMPAQ NUMERO DE SERIE MXJ00806KL SEGÚN FACTURA No. 2192	18,051.90
1241 311A0110 0087	01 PZA. COMPUTADORA MEDIA MODELO 8000 ELITE PC CMT MARCA HP COMPAQ NUMERO DE SERIE MXJ00806KS SEGÚN FACTURA No. 2192	18,051.90
1241 311A0110 0088	01 PZA. COMPUTADORA MEDIA MODELO 8000 ELITE PC CMT MARCA HP COMPAQ NUMERO DE SERIE MXJ00806LV SEGÚN FACTURA No. 2192	18,051.90
1241 311A0110 0089	01 PZA. COMPUTADORA MEDIA MODELO 8000 ELITE PC CMT MARCA HP COMPAQ NUMERO DE SERIE MXJ00806M5 SEGÚN FACTURA No. 2192	18,051.90
1241 311A0110 0090	01 PZA. COMPUTADORA MEDIA MODELO 8000 ELITE PC CMT MARCA HP COMPAQ NUMERO DE SERIE MXJ00806LC SEGÚN FACTURA No. 2192	18,051.90
1241 311A0110 0091	01 PZA. COMPUTADORA MEDIA MODELO 8000 ELITE PC CMT MARCA HP COMPAQ NUMERO DE SERIE MXJ00806KM SEGÚN FACTURA No. 2192	18,051.90
1241 311A0110 0092	01 PZA. COMPUTADORA MEDIA MODELO 8000 ELITE PC CMT MARCA HP COMPAQ NUMERO DE SERIE MXJ00806M2 SEGÚN FACTURA No. 2192	18,051.90
1241 311A0110 0093	01 PZA. COMPUTADORA MEDIA MODELO 8000 ELITE PC CMT MARCA HP COMPAQ NUMERO DE SERIE MXJ00806LK SEGÚN FACTURA No. 2192	18,051.90
1241 311A0110 0094	01 PZA. COMPUTADORA MEDIA MODELO 8000 ELITE PC CMT MARCA HP COMPAQ NUMERO DE SERIE MXJ00806LH SEGÚN FACTURA No. 2192	18,051.85
1241 311A0110 0095	01 PZA. COMPUTADORA MEDIA MODELO 8000 ELITE PC CMT MARCA HP COMPAQ NUMERO DE SERIE MXJ00806L9 SEGÚN FACTURA No. 2191	18,051.90
1241 311A0110 0096	01 PZA. COMPUTADORA MEDIA MODELO 8000 ELITE PC CMT MARCA HP COMPAQ NUMERO DE SERIE MXJ00806L3 SEGÚN FACTURA No. 2191	18,051.90
1241 311A0110 0097	01 PZA. COMPUTADORA MEDIA MODELO 8000 ELITE PC CMT MARCA HP COMPAQ NUMERO DE SERIE MXJ00806L0 SEGÚN FACTURA No. 2191	18,051.90
1241 311A0110 0098	01 PZA. COMPUTADORA MEDIA MODELO 8000 ELITE PC CMT MARCA HP COMPAQ NUMERO DE SERIE MXJ00806LY SEGÚN FACTURA No. 2191	18,051.90

SISTEMA CONTABLE 2018

RELACIÓN DE BIENES MUEBLES QUE COMPONEN SU PATRIMONIO

Página 39 de 316

Cuenta Pública al 31 de diciembre de 2018

Hora: 04:09:40p. m.

Fecha: 07/02/2019

Código	Descripción del Bien	Valor en Libros
1241 311A0110 0099	01 PZA. COMPUTADORA MEDIA MODELO 8000 ELITE PC CMT MARCA HP COMPAQ NUMERO DE SERIE MXJ00806L5 SEGÚN FACTURA No. 2191	18,051.90
1241 311A0110 0100	01 PZA. COMPUTADORA MEDIA MODELO 8000 ELITE PC CMT MARCA HP COMPAQ NUMERO DE SERIE MXJ00806LN SEGÚN FACTURA No. 2191	18,051.90
1241 311A0110 0101	01 PZA. COMPUTADORA MEDIA MODELO 8000 ELITE PC CMT MARCA HP COMPAQ NUMERO DE SERIE MXJ00806LM SEGÚN FACTURA No. 2191	18,051.90
1241 311A0110 0102	01 PZA. COMPUTADORA MEDIA MODELO 8000 ELITE PC CMT MARCA HP COMPAQ NUMERO DE SERIE MXJ00806LJ SEGÚN FACTURA No. 2191	18,051.90
1241 311A0110 0103	01 PZA. COMPUTADORA MEDIA MODELO 8000 ELITE PC CMT MARCA HP COMPAQ NUMERO DE SERIE MXJ00806LF SEGÚN FACTURA No. 2191	18,051.85
1241 311A0110 0104	01 PZA. COMPUTADORA MEDIA MODELO 8000 ELITE PC CMT MARCA HP COMPAQ NUMERO DE SERIE MXJ00806KX SEGÚN FACTURA No. 2193	18,051.90
1241 311A0110 0105	01 PZA. COMPUTADORA MEDIA MODELO 8000 ELITE PC CMT MARCA HP COMPAQ NUMERO DE SERIE MXJ00806M1 SEGÚN FACTURA No. 2193	18,051.90
1241 311A0110 0106	01 PZA. COMPUTADORA MEDIA MODELO 8000 ELITE PC CMT MARCA HP COMPAQ NUMERO DE SERIE MXJ00806LP SEGÚN FACTURA No. 2193	18,051.90
1241 311A0110 0107	01 PZA. COMPUTADORA MEDIA MODELO 8000 ELITE PC CMT MARCA HP COMPAQ NUMERO DE SERIE MXJ00806LS SEGÚN FACTURA No. 2193	18,051.90
1241 311A0110 0108	01 PZA. COMPUTADORA MEDIA MODELO 8000 ELITE PC CMT MARCA HP COMPAQ NUMERO DE SERIE MXJ00806L1 SEGÚN FACTURA No. 2193	18,051.90
1241 311A0110 0109	01 PZA. COMPUTADORA MEDIA MODELO 8000 ELITE PC CMT MARCA HP COMPAQ NUMERO DE SERIE MXJ00806M8 SEGÚN FACTURA No. 2193	18,051.90
1241 311A0110 0110	01 PZA. COMPUTADORA MEDIA MODELO 8000 ELITE PC CMT MARCA HP COMPAQ NUMERO DE SERIE MXJ00806KY SEGÚN FACTURA No. 2193	18,051.90
1241 311A0110 0111	01 PZA. COMPUTADORA MEDIA MODELO 8000 ELITE PC CMT MARCA HP COMPAQ NUMERO DE SERIE MXJ00806KR SEGÚN FACTURA No. 2193	18,051.90
1241 311A0110 0112	01 PZA. COMPUTADORA MEDIA MODELO 8000 ELITE PC CMT MARCA HP COMPAQ NUMERO DE SERIE MXJ00806LG SEGÚN FACTURA No. 2193	18,051.90
1241 311A0110 0113	01 PZA. COMPUTADORA MEDIA MODELO 8000 ELITE PC CMT MARCA HP COMPAQ NUMERO DE SERIE MXJ00806M3 SEGÚN FACTURA No. 2193	18,051.90
1241 311A0110 0114	01 PZA. COMPUTADORA MEDIA MODELO 8000 ELITE PC CMT MARCA HP COMPAQ NUMERO DE SERIE MXJ00806KV SEGÚN FACTURA No. 2193	18,051.90
1241 311A0110 0115	01 PZA. COMPUTADORA MEDIA MODELO 8000 ELITE PC CMT MARCA HP COMPAQ NUMERO DE SERIE MXJ00806KK SEGÚN FACTURA No. 2193	18,051.90
1241 311A0110 0116	01 PZA. COMPUTADORA MEDIA MODELO 8000 ELITE PC CMT MARCA HP COMPAQ NUMERO DE SERIE MXJ00806M9 SEGÚN FACTURA No. 2193	18,051.90
1241 311A0110 0117	01 PZA. COMPUTADORA MEDIA MODELO 8000 ELITE PC CMT MARCA HP COMPAQ NUMERO DE SERIE MXJ00806L2 SEGÚN FACTURA No. 2193	18,051.90
1241 311A0110 0118	01 PZA. COMPUTADORA MEDIA MODELO 8000 ELITE PC CMT MARCA HP COMPAQ NUMERO DE SERIE MXJ00806KP SEGÚN FACTURA No. 2193	18,051.90
1241 311A0110 0119	01 PZA. COMPUTADORA MEDIA MODELO 8000 ELITE PC CMT MARCA HP COMPAQ NUMERO DE SERIE MXJ00806L8 SEGÚN FACTURA No. 2193	18,051.90
1241 311A0110 0120	01 PZA. COMPUTADORA MEDIA MODELO 8000 ELITE PC CMT MARCA HP COMPAQ NUMERO DE SERIE MXJ00806LW SEGÚN FACTURA No. 2193	18,051.90
1241 311A0110 0121	01 PZA. COMPUTADORA MEDIA MODELO 8000 ELITE PC CMT MARCA HP COMPAQ NUMERO DE SERIE MXJ00806KW SEGÚN FACTURA No. 2193	18,051.90
1241 311A0110 0122	01 PZA. COMPUTADORA MEDIA MODELO 8000 ELITE PC CMT MARCA HP COMPAQ NUMERO DE SERIE MXJ00806L4 SEGÚN FACTURA No. 2193	18,051.90
1241 311A0110 0123	01 PZA. COMPUTADORA MEDIA MODELO 8000 ELITE PC CMT MARCA HP COMPAQ NUMERO DE SERIE MXJ00806KT SEGÚN FACTURA No. 2193	18,051.77
1241 311A0110 0124	01 PZA. COMPUTADORA MEDIA MODELO 8000 ELITE PC CMT MARCA HP COMPAQ NUMERO DE SERIE MXJ00806LT SEGÚN FACTURA No. 2189	18,051.90
1241 311A0110 0125	01 PZA. COMPUTADORA MEDIA MODELO 8000 ELITE PC CMT MARCA HP COMPAQ NUMERO DE SERIE MXJ00806LX SEGÚN FACTURA No. 2189	18,051.90

SISTEMA CONTABLE 2018

RELACIÓN DE BIENES MUEBLES QUE COMPONEN SU PATRIMONIO

Página 40 de 316

Cuenta Pública al 31 de diciembre de 2018

Hora: 04:09:40p. m.

Fecha: 07/02/2019

Código	Descripción del Bien	Valor en Libros
1241 311A0110 0126	01 PZA. COMPUTADORA MEDIA MODELO 8000 ELITE PC CMT MARCA HP COMPAQ NUMERO DE SERIE MXJ00806KQ SEGÚN FACTURA No. 2189	18,051.90
1241 311A0110 0127	01 PZA. COMPUTADORA MEDIA MODELO 8000 ELITE PC CMT MARCA HP COMPAQ NUMERO DE SERIE MXJ00806LB SEGÚN FACTURA No. 2189	18,051.90
1241 311A0110 0128	01 PZA. COMPUTADORA MEDIA MODELO 8000 ELITE PC CMT MARCA HP COMPAQ NUMERO DE SERIE MXJ00806KZ SEGÚN FACTURA No. 2189	18,051.90
1241 311A0110 0129	01 PZA. COMPUTADORA MEDIA MODELO 8000 ELITE PC CMT MARCA HP COMPAQ NUMERO DE SERIE MXJ00806M7 SEGÚN FACTURA No. 2189	18,051.90
1241 311A0110 0130	01 PZA. COMPUTADORA MEDIA MODELO 8000 ELITE PC CMT MARCA HP COMPAQ NUMERO DE SERIE MXJ00806LZ SEGÚN FACTURA No. 2189	18,051.90
1241 311A0110 0131	01 PZA. COMPUTADORA PORTATIL LATITUDE E5400 NUMERO DE SERIE 47ZXYJ1 SEGÚN FACTURAS Nos. 3049 Y 3050	19,144.89
1241 311A0110 0132	01 PZA. COMPUTADORA PORTATIL LATITUDE E5400 NUMERO DE SERIE 27ZXYJ1 SEGÚN FACTURAS Nos. 3049 Y 3050	19,144.89
1241 311A0110 0133	01 PZA. COMPUTADORA PORTATIL LATITUDE E5400 NUMERO DE SERIE 97ZXYJ1 SEGÚN FACTURAS Nos. 3049 Y 3050	19,144.89
1241 311A0110 0134	01 PZA. COMPUTADORA PORTATIL LATITUDE E5400 NUMERO DE SERIE F6ZXYJ1 SEGÚN FACTURAS Nos. 3049 Y 3050	19,144.89
1241 311A0110 0135	01 PZA. COMPUTADORA PORTATIL LATITUDE E5400 NUMERO DE SERIE B7ZXYJ1 SEGÚN FACTURAS Nos. 3049 Y 3050	19,144.89
1241 311A0110 0136	01 PZA. COMPUTADORA PORTATIL LATITUDE E5400 NUMERO DE SERIE C6ZXYJ1 SEGÚN FACTURAS Nos. 3049 Y 3050	19,144.89
1241 311A0110 0137	01 PZA. COMPUTADORA PORTATIL LATITUDE E5400 NUMERO DE SERIE 86ZXYJ1 SEGÚN FACTURAS Nos. 3049 Y 3050	19,144.89
1241 311A0110 0138	01 PZA. SERVIDOR MARCA DELL POWER EDGE R710 CON LAS SIGUIENTES CARACTERISTICAS (02 PROCESADOR INTEL XEON QUAD CORE E5520 2.26 GHZ MEMORIA DDR2 DE 8 GB CON TECNOLOGIA ECC) NUMERO DE SERIE JGYL5M1 SEGÚN FACTURAS Nos. 9087,9088,9089,9090	77,873.01
1241 311A0110 0139	01 PZA. ESCANER HP MODELO SCANJET 5590 CON NUMERO DE SERIE CN9A9VH0M7 SEGÚN FACTURAS Nos. 9087,9088,9089,9090	7,759.04
1241 311A0110 0140	01 PZA. SWITCH MARCA 3 COM BASELINE 2824 CON NUMERO DE SERIE 219801A0AG9101L02100 SEGÚN FACTURAS Nos. 9087,9088,9089,9090	4,499.14
1241 311A0110 0141	01 PZA. SWITCH MARCA 3 COM BASELINE 2824 CON NUMERO DE SERIE 219801A0AG9101L02310 SEGÚN FACTURAS Nos. 9087,9088,9089,9090	4,499.14
1241 311A0110 0144	01 PZA. ESCANER HP MODELO SCANJET 5590 CON NUMERO DE SERIE CN9A9VH0TT SEGÚN FACTURAS Nos. 9091,9092	7,759.04
1241 311A0110 0145	01 PZA. SWITH MARCA 3 COM BASELINE 2824 CON NUMERO DE SERIE 219801A0AG909CL05357 SEGÚN FACTURAS Nos. 9091,9092	4,499.13
1241 311A0110 0146	01 PZA. SERVIDOR MARCA DELL POWER EDGE R710 CON LAS SIGUIENTES CARACTERISTICAS (02 PROCESADOR INTEL XEON QUAD CORE E5520 2.26 GHZ MEMORIA DDR2 DE 8 GB CON TECNOLOGIA ECC) CON NUMERO DE SERIE J3LM3M1 SEGÚN FACTURAS Nos 9093,9094,9095,9096,9097,9098,9099,9100,9101,9102 Y 9103	77,873.01
1241 311A0110 0148	01 PZA. ESCANER HP MODELO SCANJET 5590 CON NUMERO DE SERIE CN9C1VH1VV SEGÚN FACTURAS Nos 9093,9094,9095,9096,9097,9098,9099,9100,9101,9102 Y 9103	7,759.04
1241 311A0110 0150	01 PZA. SWITCH MARCA 3 COM BASELINE 2824 CON NUMERO DE SERIE 219801A0AG909CL04161 SEGÚN FACTURAS Nos 9093,9094,9095,9096,9097,9098,9099,9100,9101,9102 Y 9103	4,499.14
1241 311A0110 0151	01 PZA. SWITCH MARCA 3 COM BASELINE 2824 CON NUMERO DE SERIE 219801A0AG909CL05176 SEGÚN FACTURAS Nos 9093,9094,9095,9096,9097,9098,9099,9100,9101,9102 Y 9103	4,499.14
1241 311A0110 0152	01 PZA. SWITCH MARCA 3 COM BASELINE 2824 CON NUMERO DE SERIE 219801A0AG909CL04040 SEGÚN FACTURAS Nos 9093,9094,9095,9096,9097,9098,9099,9100,9101,9102 Y 9103	4,499.12

SISTEMA CONTABLE 2018

RELACION DE BIENES MUEBLES QUE COMPONEN SU PATRIMONIO

Página 41 de 316

Cuenta Pública al 31 de diciembre de 2018

Hora: 04:09:40p. m.

Fecha: 07/02/2019

Código	Descripción del Bien	Valor en Libros
1241 311A0110 0153	01 PZA. PUNTO DE ACCESO PROXIM AP 4000 M CON NUMERO DE SERIE 09UC43840519 SEGÚN FACTURAS Nos 9093,9094,9095,9096,9097,9098,9099,9100,9101,9102 Y 9103	8,925.11
1241 311A0110 0154	01 PZA. PUNTO DE ACCESO PROXIM AP 4000 M CON NUMERO DE SERIE 09UC45840001 SEGÚN FACTURAS Nos 9093,9094,9095,9096,9097,9098,9099,9100,9101,9102 Y 9103	8,925.11
1241 311A0110 0155	01 PZA. PUNTO DE ACCESO PROXIM AP 4000 M CON NUMERO DE SERIE 09UC45850010 SEGÚN FACTURAS Nos 9093,9094,9095,9096,9097,9098,9099,9100,9101,9102 Y 9103	8,925.11
1241 311A0110 0156	01 PZA. PUNTO DE ACCESO PROXIM AP 4000 M CON NUMERO DE SERIE 09UC45850009 SEGÚN FACTURAS Nos 9093,9094,9095,9096,9097,9098,9099,9100,9101,9102 Y 9103	8,925.11
1241 311A0110 0157	01 PZA. SWITCH MARCA 3 COM 2952 PLUS CON NUMERO DE SERIE 927FCBR3D6FB0 SEGÚN FACTURAS No 9093,9094,9095,9096,9097,9098,9099,9100,9101,9102 Y 9103	11,887.95
1241 311A0110 0158	01 PZA. SWITCH MARCA 3 COM 2952 PLUS CON NUMERO DE SERIE 927FC8R38D55A SEGÚN FACTURAS No 9093,9094,9095,9096,9097,9098,9099,9100,9101,9102 Y 9103	11,887.95
1241 311A0110 0159	01 PZA. SWITCH MARCA 3 COM 2952 PLUS CON NUMERO DE SERIE 927FC8R38DEDE SEGÚN FACTURAS No 9093,9094,9095,9096,9097,9098,9099,9100,9101,9102 Y 9103	11,887.95
1241 311A0110 0160	01 PZA. SWITCH MARCA 3 COM 2952 PLUS CON NUMERO DE SERIE 927FC8R38EB54 SEGÚN FACTURAS No 9093,9094,9095,9096,9097,9098,9099,9100,9101,9102 Y 9103	11,887.95
1241 311A0110 0161	01 PZA. COMPUTADORA PERSONAL MARCA LANIX MODELO TITAN HX 4140 SERIE No 1012929414 SEGUN FACTURA No 6287,6288,6289,6290,6291,6292 Y LA 6293	14,266.84
1241 311A0110 0162	01 PZA. COMPUTADORA PERSONAL MARCA LANIX MODELO TITAN HX 4140 SERIE No 1012929415 SEGUN FACTURA No 6287,6288,6289,6290,6291,6292 Y LA 6293	14,266.84
1241 311A0110 0163	01 PZA. COMPUTADORA PERSONAL MARCA LANIX MODELO TITAN HX 4140 SERIE No 1012929416 SEGUN FACTURA No 6287,6288,6289,6290,6291,6292 Y LA 6293	14,266.84
1241 311A0110 0164	01 PZA. COMPUTADORA PERSONAL MARCA LANIX MODELO TITAN HX 4140 SERIE No 1012929417 SEGUN FACTURA No 6287,6288,6289,6290,6291,6292 Y LA 6293	14,266.84
1241 311A0110 0165	01 PZA. COMPUTADORA PERSONAL MARCA LANIX MODELO TITAN HX 4140 SERIE No 1012929418 SEGUN FACTURA No 6287,6288,6289,6290,6291,6292 Y LA 6293	14,266.84
1241 311A0110 0166	01 PZA. COMPUTADORA PERSONAL MARCA LANIX MODELO TITAN HX 4140 SERIE No 1012929419 SEGUN FACTURA No 6287,6288,6289,6290,6291,6292 Y LA 6293	14,266.84
1241 311A0110 0167	01 PZA. COMPUTADORA PERSONAL MARCA LANIX MODELO TITAN HX 4140 SERIE No 1012929420 SEGUN FACTURA No 6287,6288,6289,6290,6291,6292 Y LA 6293	14,266.84
1241 311A0110 0168	01 PZA. COMPUTADORA PERSONAL MARCA LANIX MODELO TITAN HX 4140 SERIE No 1012929421 SEGUN FACTURA No 6287,6288,6289,6290,6291,6292 Y LA 6293	14,266.84
1241 311A0110 0169	01 PZA. COMPUTADORA PERSONAL MARCA LANIX MODELO TITAN HX 4140 SERIE No 1012929422 SEGUN FACTURA No 6287,6288,6289,6290,6291,6292 Y LA 6293	14,266.84
1241 311A0110 0170	01 PZA. COMPUTADORA PERSONAL MARCA LANIX MODELO TITAN HX 4140 SERIE No 1012929423 SEGUN FACTURA No 6287,6288,6289,6290,6291,6292 Y LA 6293	14,266.84

SISTEMA CONTABLE 2018

RELACION DE BIENES MUEBLES QUE COMPONEN SU PATRIMONIO

Página 42 de 316

Cuenta Pública al 31 de diciembre de 2018

Hora: 04:09:40p. m.

Fecha: 07/02/2019

Código	Descripción del Bien	Valor en Libros
1241 311A0110 0171	01 PZA. COMPUTADORA PERSONAL MARCA LANIX MODELO TITAN HX 4140 SERIE No 1012929424 SEGUN FACTURA No 6287,6288,6289,6290,6291,6292 Y LA 6293	14,266.84
1241 311A0110 0172	01 PZA. COMPUTADORA PERSONAL MARCA LANIX MODELO TITAN HX 4140 SERIE No 1012929425 SEGUN FACTURA No 6287,6288,6289,6290,6291,6292 Y LA 6293	14,266.84
1241 311A0110 0173	01 PZA. COMPUTADORA PERSONAL MARCA LANIX MODELO TITAN HX 4140 SERIE No 1012929427 SEGUN FACTURA No 6287,6288,6289,6290,6291,6292 Y LA 6293	14,266.84
1241 311A0110 0174	01 PZA. COMPUTADORA PERSONAL MARCA LANIX MODELO TITAN HX 4140 SERIE No 1012929428 SEGUN FACTURA No 6287,6288,6289,6290,6291,6292 Y LA 6293	14,266.84
1241 311A0110 0175	01 PZA. COMPUTADORA PERSONAL MARCA LANIX MODELO TITAN HX 4140 SERIE No 1012929429 SEGUN FACTURA No 6287,6288,6289,6290,6291,6292 Y LA 6293	14,266.84
1241 311A0110 0176	01 PZA. COMPUTADORA PERSONAL MARCA LANIX MODELO TITAN HX 4140 SERIE No 1012929430 SEGUN FACTURA No 6287,6288,6289,6290,6291,6292 Y LA 6293	14,266.84
1241 311A0110 0177	01 PZA. COMPUTADORA PERSONAL MARCA LANIX MODELO TITAN HX 4140 SERIE No 1012929431 SEGUN FACTURA No 6287,6288,6289,6290,6291,6292 Y LA 6293	14,266.84
1241 311A0110 0178	01 PZA. COMPUTADORA PERSONAL MARCA LANIX MODELO TITAN HX 4140 SERIE No 1012929432 SEGUN FACTURA No 6287,6288,6289,6290,6291,6292 Y LA 6293	14,266.84
1241 311A0110 0179	01 PZA. COMPUTADORA PERSONAL MARCA LANIX MODELO TITAN HX 4140 SERIE No 1012929434 SEGUN FACTURA No 6287,6288,6289,6290,6291,6292 Y LA 6293	14,266.84
1241 311A0110 0180	01 PZA. COMPUTADORA PERSONAL MARCA LANIX MODELO TITAN HX 4140 SERIE No 1012929436 SEGUN FACTURA No 6287,6288,6289,6290,6291,6292 Y LA 6293	14,266.84
1241 311A0110 0181	01 PZA. COMPUTADORA PERSONAL MARCA LANIX MODELO TITAN HX 4140 SERIE No 1012929437 SEGUN FACTURA No 6287,6288,6289,6290,6291,6292 Y LA 6293	14,266.84
1241 311A0110 0182	01 PZA. COMPUTADORA PERSONAL MARCA LANIX MODELO TITAN HX 4140 SERIE No 1012929438 SEGUN FACTURA No 6287,6288,6289,6290,6291,6292 Y LA 6293	14,266.84
1241 311A0111 0001	01 ENLACE PUNTO POR PUNTO PARA LA TRANSMISION DE DATOS E INTERCONEXION DE SITIOS FACTURA No. 00000326	240,549.20
1241 311A0112 0001	01 COMPUTADORA PERSONAL MODELO 3400 MARCA HP CON NUMERO DE SERIE MXL21321QP S/FACTURAS Nos 2459 A LA 2463	11,588.40
1241 311A0112 0002	01 COMPUTADORA PERSONAL MODELO 3400 MARCA HP CON NUMERO DE SERIE MXL21321QH S/FACTURAS Nos 2459 A LA 2463	11,588.40
1241 311A0112 0003	01 COMPUTADORA PERSONAL MODELO 3400 MARCA HP CON NUMERO DE SERIE MXL21321QL S/FACTURAS Nos 2459 A LA 2463	11,588.40
1241 311A0112 0004	01 COMPUTADORA PERSONAL MODELO 3400 MARCA HP CON NUMERO DE SERIE MXL21321Q8 S/FACTURAS Nos 2459 A LA 2463	11,588.40
1241 311A0112 0005	01 COMPUTADORA PERSONAL MODELO 3400 MARCA HP CON NUMERO DE SERIE MXL21321QF S/FACTURAS Nos 2459 A LA 2463	11,588.40
1241 311A0112 0006	01 ESTACION DE TRABAJO MARCA HP MODELO Z600 CON NUMERO DE SERIE 2UA2140MBP S/FACTURAS Nos 2459 A LA 2463	41,476.96
1241 311A0112 0011	01 GABINETE SERVIDOR DE 19" 42 U MODELO 203449 MARCA INTELLINET SEGUN FACTURA No A 72	34,800.00
1241 311A0112 0012	01 COMPUTADORA PERSONAL MODELO 3400 MARCA HP CON NUMERO DE SERIE MXL21321QN S/FACTURA No 389	11,358.24
1241 311A0112 0013	01 COMPUTADORA PERSONAL MODELO 3400 MARCA HP CON NUMERO DE SERIE MXL21321Q9 S/FACTURA No 389	11,358.24

SISTEMA CONTABLE 2018

RELACION DE BIENES MUEBLES QUE COMPONEN SU PATRIMONIO

Página 43 de 316

Cuenta Pública al 31 de diciembre de 2018

Hora: 04:09:40p. m.

Fecha: 07/02/2019

Código	Descripción del Bien	Valor en Libros
1241 311A0112 0014	01 COMPUTADORA PERSONAL MODELO 3400 MARCA HP CON NUMERO DE SERIE MXL21321Q6 S/FACTURA No 389	11,358.24
1241 311A0112 0015	01 COMPUTADORA PERSONAL MODELO 3400 MARCA HP CON NUMERO DE SERIE MXL21321QJ S/FACTURA No 389	11,358.24
1241 311A0112 0017	01 COMPUTADORA PERSONAL MODELO 3400 MARCA HP CON NUMERO DE SERIE MXL21321QB S/FACTURA No 389	11,358.24
1241 311A0112 0018	01 COMPUTADORA PERSONAL MODELO 3400 MARCA HP CON NUMERO DE SERIE MXL21321QM S/FACTURA No 389	11,358.24
1241 311A0112 0019	01 COMPUTADORA PERSONAL MODELO 3400 MARCA HP CON NUMERO DE SERIE MXL21321QG S/FACTURA No 389	11,358.24
1241 311A0112 0020	01 COMPUTADORA PERSONAL MODELO 3400 MARCA HP CON NUMERO DE SERIE MXL21321QD S/FACTURA No 389	11,358.24
1241 311A0112 0021	01 COMPUTADORA PERSONAL MODELO 3400 MARCA HP CON NUMERO DE SERIE MXL21321Q7 S/FACTURA No 389	11,358.24
1241 311A0112 0022	01 COMPUTADORA PERSONAL MODELO 3400 MARCA HP CON NUMERO DE SERIE MXL21321QQ S/FACTURA No 389	11,358.24
1241 311A0112 0023	01 COMPUTADORA PERSONAL MODELO 3400 MARCA HP CON NUMERO DE SERIE MXL21321QK S/FACTURA No 389	11,358.24
1241 311A0112 0024	01 ESTACION DE TRABAJO MARCA HP MODELO Z600 CON NUMERO DE SERIE 2UA2140MBQ S/FACTURA No 389	47,527.52
1241 311A0112 0025	01 DISCO DURO EXTERNO CON NUMERO DE SERIE 975802062400252 S/FACTURA No 389	7,612.69
1241 311A0112 0026	01 DISCO DURO EXTERNO CON NUMERO DE SERIE 975802062400251 S/FACTURA No 389	7,612.69
1241 311A0112 0043	13 MICROSOFT OFFICE 2010 PROFESIONAL PLUS MARCA MICROSOFT S/FACTURA No 389	67,631.58
1241 311A0113 0003	14 COMPUTADORAS DE ESCRITORIO MARCA HEWLETT PACKARD SEGUN FACTURA No. 16	329,045.82
1241 311A0113 0004	22 COMPUTADORA PORTATIL MARCA LENOVO SEGUN FACTURA No. 16	575,189.71
1241 311A0113 0005	01 PLOTER MARCA HEWLETT PACKARD SEGUN FACTURA No. 16	120,510.08
1241 311A0113 0011	01 PZA. IMPRESORA MCA. HP MOD. LASER CP4525DN N/SERIE JPDCFCK00M	42,139.30
1241 311A0113 0012	01 PZA. IMPRESORA MCA. HP MOD. LASER CP4525DN N/SERIE JPDCFB80T8	42,139.29
1241 311A0113 0013	01 PZA PC DE ESCRI. MCA. ACER MOD. S24HL Y MONI. MCA. DELL MOD. OPTIPLEX 3010 SERIE No. 23MK7Y1 y ETLU50D01533109A628535	25,570.45
1241 311A0113 0014	01 PZA. PC DE ESCRI. MCA. ACER MOD. S24HL Y MONI. MCA. DELL MOD. OPTIPLEX 3010 SERIE No. 24VL7YI y ETLU50D01533109A0F8535	25,570.45
1241 311A0113 0015	01 PZA. PC DE ESCRI. MCA. ACER MOD. S24HL Y MONI. MCA. DELL MOD. OPTIPLEX 3010 SERIE No. 25GM7YI y ETLU50D015331099828535	25,570.45
1241 311A0113 0016	01 PZA. PC DE ESCRI. MCA. ACER MOD. S24HL Y MONI. MCA. DELL MOD. OPTIPLEX 3010 SERIE No. 25HK7YI y ETLU50D0153310997E8535	25,570.45
1241 311A0113 0017	01 PZA. PC DE ESCRI. MCA. ACER MOD. S24HL Y MONI. MCA. DELL MOD. OPTIPLEX 3010 SERIE No. 25ML7YI y ETLU50D01533109A708535	25,570.45
1241 311A0113 0018	01 PZA. IMPRESORA MCA. SAMSUNG MOD. SL-M33 MD/XSX No DE SERIE ZD7PBJB90001A	4,761.09
1241 311A0113 0019	01 PZA. IMPRESORA MCA. SAMSUNG MOD. SL-M33 MD/XSX No DE SERIE ZD7PBJB90001	4,761.10
1241 311A0113 0432	01 COMPUTADORA DE ESCRITORIO MODELO ELITE 8300 BUSINESS MARCA HP, No. DE SERIE CPU: MXL33206DZ Y SERIE MONITOR: 6CM32717MT FACTURA No. A 00003574	20,833.60
1241 311A0113 0433	01 COMPUTADORA DE ESCRITORIO MODELO ELITE 8300 BUSINESS MARCA HP, No. DE SERIE CPU: MXL33206DD Y SERIE MONITOR: 6CM32717MV FACTURA No. A 00003574	20,833.60

SISTEMA CONTABLE 2018

RELACION DE BIENES MUEBLES QUE COMPONEN SU PATRIMONIO

Página 44 de 316

Cuenta Pública al 31 de diciembre de 2018

Hora: 04:09:40p. m.

Fecha: 07/02/2019

Código	Descripción del Bien	Valor en Libros
1241 311A0113 0434	01 COMPUTADORA DE ESCRITORIO MODELO ELITE 8300 BUSINESS MARCA HP, No. DE SERIE CPU: MXL33206F1 Y SERIE MONITOR: 6CM32717MP FACTURA No. A 00003574	20,833.60
1241 311A0113 0435	01 COMPUTADORA DE ESCRITORIO MODELO ELITE 8300 BUSINESS MARCA HP, No. DE SERIE CPU: MXL33206D3 Y SERIE MONITOR: 6CM32717MW FACTURA No. A 00003574	20,833.60
1241 311A0113 0436	01 COMPUTADORA DE ESCRITORIO MODELO ELITE 8300 BUSINESS MARCA HP, No. DE SERIE CPU: MXL33206F2 Y SERIE MONITOR: 6CM32717MY FACTURA No. A 00003574	20,833.60
1241 311A0113 0437	01 COMPUTADORA DE ESCRITORIO MODELO ELITE 8300 BUSINESS MARCA HP, No. DE SERIE CPU: MXL332071G Y SERIE MONITOR: 6CM32719N0 FACTURA No. A 00003574	20,833.60
1241 311A0113 0438	01 COMPUTADORA DE ESCRITORIO MODELO ELITE 8300 BUSINESS MARCA HP, No. DE SERIE CPU: MXL33206C9 Y SERIE MONITOR: 6CM32719N1 FACTURA No. A 00003574	20,833.60
1241 311A0113 0439	01 COMPUTADORA DE ESCRITORIO MODELO ELITE 8300 BUSINESS MARCA HP, No. DE SERIE CPU: MXL33206CC Y SERIE MONITOR: 6CM32719MC FACTURA No. A 00003574	20,833.60
1241 311A0113 0440	01 COMPUTADORA DE ESCRITORIO MODELO ELITE 8300 BUSINESS MARCA HP, No. DE SERIE CPU: MXL33206DN Y SERIE MONITOR: 6CM32719MS FACTURA No. A 00003574	20,833.60
1241 311A0113 0441	01 COMPUTADORA DE ESCRITORIO MODELO ELITE 8300 BUSINESS MARCA HP, No. DE SERIE CPU: MXL33206D0 Y SERIE MONITOR: 6CM32719MG FACTURA No. A 00003574	20,833.60
1241 311A0113 0442	01 COMPUTADORA DE ESCRITORIO MODELO ELITE 8300 BUSINESS MARCA HP, No. DE SERIE CPU: MXL33206C7 Y SERIE MONITOR: 6CM32719M9 FACTURA No. A 00003574	20,833.60
1241 311A0113 0443	01 COMPUTADORA DE ESCRITORIO MODELO ELITE 8300 BUSINESS MARCA HP, No. DE SERIE CPU: MXL33206F0 Y SERIE MONITOR: 6CM32717MQ FACTURA No. A 00003574	20,833.60
1241 311A0113 0444	01 COMPUTADORA DE ESCRITORIO MODELO ELITE 8300 BUSINESS MARCA HP, No. DE SERIE CPU: MXL3260673 Y SERIE MONITOR: 6CM32717MX FACTURA No. A 00003574	20,833.60
1241 311A0113 0445	01 COMPUTADORA DE ESCRITORIO MODELO ELITE 8300 BUSINESS MARCA HP, No. DE SERIE CPU: MXL33206CR Y SERIE MONITOR: 6CM32717MN FACTURA No. A 00003574	20,833.60
1241 311A0113 0446	01 COMPUTADORA DE ESCRITORIO MODELO ELITE 8300 BUSINESS MARCA HP, No. DE SERIE CPU: MXL3260675 Y SERIE MONITOR: 6CM32717MM FACTURA No. A 00003574	20,833.60
1241 311A0113 0447	01 COMPUTADORA DE ESCRITORIO MODELO ELITE 8300 BUSINESS MARCA HP, No. DE SERIE CPU: MXL33206CT Y SERIE MONITOR: 6CM32717N8 FACTURA No. A 00003574	20,833.60
1241 311A0113 0448	01 COMPUTADORA DE ESCRITORIO MODELO ELITE 8300 BUSINESS MARCA HP, No. DE SERIE CPU: MXL33206DT Y SERIE MONITOR: 6CM32719MF FACTURA No. A 00003574	20,833.60
1241 311A0113 0449	01 COMPUTADORA DE ESCRITORIO MODELO ELITE 8300 BUSINESS MARCA HP, No. DE SERIE CPU: MXL3320685 Y SERIE MONITOR: 6CM32717MR FACTURA No. A 00003574	20,833.60
1241 311A0113 0450	01 COMPUTADORA DE ESCRITORIO MODELO ELITE 8300 BUSINESS MARCA HP, No. DE SERIE CPU: MXL33206CV Y SERIE MONITOR: 6CM32719MH FACTURA No. A 00003574	20,833.60
1241 311A0113 0451	01 COMPUTADORA DE ESCRITORIO MODELO ELITE 8300 BUSINESS MARCA HP, No. DE SERIE CPU: MXL33206CJ Y SERIE MONITOR: 6CM32717MS FACTURA No. A 00003574	20,833.60
1241 311A0113 0452	01 COMPUTADORA PORTATIL MODELO PROBOOK 6470B NOTEBOOK PC MARCA HP, No. DE SERIE: CNU339C4RS S/FACTURA No. A 00003574	21,471.60

SISTEMA CONTABLE 2018

RELACION DE BIENES MUEBLES QUE COMPONEN SU PATRIMONIO

Página 45 de 316

Cuenta Pública al 31 de diciembre de 2018

Hora: 04:09:40p. m.

Fecha: 07/02/2019

Código	Descripción del Bien	Valor en Libros
1241 311A0113 0453	01 COMPUTADORA PORTATIL MODELO PROBOOK 6470B NOTEBOOK PC MARCA HP, No. DE SERIE: CNU339C585 S/FACTURA No. A 00003574	21,471.60
1241 311A0113 0454	01 COMPUTADORA PORTATIL MODELO PROBOOK 6470B NOTEBOOK PC MARCA HP, No. DE SERIE: CNU339C4Y5 S/FACTURA No. A 00003574	21,471.60
1241 311A0113 0455	01 COMPUTADORA PORTATIL MODELO PROBOOK 6470B NOTEBOOK PC MARCA HP, No. DE SERIE: CNU339C4S4 S/FACTURA No. A 00003574	21,471.60
1241 311A0113 0456	01 COMPUTADORA PORTATIL MODELO PROBOOK 6470B NOTEBOOK PC MARCA HP, No. DE SERIE: CNU339C50L S/FACTURA No. A 00003574	21,471.60
1241 311A0113 0457	01 COMPUTADORA PORTATIL MODELO PROBOOK 6470B NOTEBOOK PC MARCA HP, No. DE SERIE: CNU339C517 S/FACTURA No. A 00003574	21,471.60
1241 311A0113 0458	01 COMPUTADORA PORTATIL MODELO PROBOOK 6470B NOTEBOOK PC MARCA HP, No. DE SERIE: CNU339C57B S/FACTURA No. A 00003574	21,471.60
1241 311A0113 0459	01 COMPUTADORA PORTATIL MODELO PROBOOK 6470B NOTEBOOK PC MARCA HP, No. DE SERIE: CNU339C564 S/FACTURA No. A 00003574	21,471.60
1241 311A0113 0460	01 COMPUTADORA PORTATIL MODELO PROBOOK 6470B NOTEBOOK PC MARCA HP, No. DE SERIE: CNU339C52B /FACTURA No. A 00003574	21,471.60
1241 311A0113 0461	01 COMPUTADORA PORTATIL MODELO PROBOOK 6470B NOTEBOOK PC MARCA HP, No. DE SERIE: CNU339C4VH S/FACTURA No. A 00003574	21,471.60
1241 311A0113 0462	01 COMPUTADORA PORTATIL MODELO PROBOOK 6470B NOTEBOOK PC MARCA HP, No. DE SERIE: CNU339C4QZ S/FACTURA No. A 00003574	21,471.60
1241 311A0113 0463	01 COMPUTADORA PORTATIL MODELO PROBOOK 6470B NOTEBOOK PC MARCA HP, No. DE SERIE: CNU339C4FM S/FACTURA No. A 00003574	21,471.60
1241 311A0113 0464	01 COMPUTADORA PORTATIL MODELO PROBOOK 6470B NOTEBOOK PC MARCA HP, No. DE SERIE: CNU339C56R S/FACTURA No. A 00003574	21,471.60
1241 311A0113 0465	01 COMPUTADORA PORTATIL MODELO PROBOOK 6470B NOTEBOOK PC MARCA HP, No. DE SERIE: CNU339C57J S/FACTURA No. A 00003574	21,471.60
1241 311A0113 0466	01 COMPUTADORA PORTATIL MODELO PROBOOK 6470B NOTEBOOK PC MARCA HP, No. DE SERIE: CNU339C54H S/FACTURA No. A 00003574	21,471.60
1241 311A0113 0467	01 COMPUTADORA PORTATIL MODELO PROBOOK 6470B NOTEBOOK PC MARCA HP, No. DE SERIE: CNU339C4S0 S/FACTURA No. A 00003574	21,471.60
1241 311A0113 0468	01 COMPUTADORA PORTATIL MODELO PROBOOK 6470B NOTEBOOK PC MARCA HP, No. DE SERIE: CNU339C4GF S/FACTURA No. A 00003574	21,471.60
1241 311A0113 0469	01 COMPUTADORA PORTATIL MODELO PROBOOK 6470B NOTEBOOK PC MARCA HP, No. DE SERIE: CNU339C4XF S/FACTURA No. A 00003574	21,471.60
1241 311A0113 0470	01 COMPUTADORA PORTATIL MODELO PROBOOK 6470B NOTEBOOK PC MARCA HP, No. DE SERIE: CNU339C57Y S/FACTURA No. A 00003574	21,471.60
1241 311A0113 0471	01 COMPUTADORA PORTATIL MODELO PROBOOK 6470B NOTEBOOK PC MARCA HP, No. DE SERIE: CNU339C56Z S/FACTURA No. A 00003574	21,471.60
1241 311A0113 0472	01 COMPUTADORA PORTATIL MODELO PROBOOK 6470B NOTEBOOK PC MARCA HP, No. DE SERIE: CNU339C4S6 S/FACTURA No. A 00003574	21,471.60
1241 311A0113 0473	01 COMPUTADORA PORTATIL MODELO PROBOOK 6470B NOTEBOOK PC MARCA HP, No. DE SERIE: CNU339C582 S/FACTURA No. A 00003574	21,471.60
1241 311A0113 0474	01 COMPUTADORA PORTATIL MODELO PROBOOK 6470B NOTEBOOK PC MARCA HP, No. DE SERIE: CNU339C4VQ S/FACTURA No. A 00003574	21,471.60
1241 311A0113 0475	01 COMPUTADORA PORTATIL MODELO PROBOOK 6470B NOTEBOOK PC MARCA HP, No. DE SERIE: CNU339C55S S/FACTURA No. A 00003574	21,471.60
1241 311A0113 0484	01 IMPRESORA MODELO LASERJET PRO COLOR M451 MARCA HP, No. DE SERIE: CNDF325362 S/FACTURA No. A 00003574	6,577.20
1241 311A0113 0489	01 IMPRESORA MULTIFUNCIONAL MODELO LASERJET PRO M570DN COLOR MFP MARCA HP, No. DE SERIE: CN59F1263J S/FACTURA No. A 00003574	21,726.80
1241 311A0113 0490	01 IMPRESORA MULTIFUNCIONAL MODELO LASERJET PRO M570DN COLOR MFP MARCA HP, No. DE SERIE: CN59F12632 S/FACTURA No. A 00003574	21,726.80

SISTEMA CONTABLE 2018

RELACIÓN DE BIENES MUEBLES QUE COMPONEN SU PATRIMONIO

Página 46 de 316

Cuenta Pública al 31 de diciembre de 2018

Hora: 04:09:40p. m.

Fecha: 07/02/2019

Código	Descripción del Bien	Valor en Libros
1241 311A0113 0491	01 IMPRESORA MODELO OFFICEJET PRO 8600 PLUS E-ALL-IN-ONE MARCA HP, No. DE SERIE: CN38TE4H85 S/FACTURA No. A 00003574	3,804.80
1241 311A0113 0492	01 IMPRESORA MODELO OFFICEJET PRO 8600 PLUS E-ALL-IN-ONE MARCA HP, No. DE SERIE: CN38TE4H7J S/FACTURA No. A 00003574	3,804.80
1241 311A0113 0493	01 IMPRESORA MODELO OFFICEJET PRO 8600 PLUS E-ALL-IN-ONE MARCA HP, No. DE SERIE: CN38CD4GZH S/FACTURA No. A 00003574	3,804.80
1241 311A0113 0496	10 EQUIPOS DE RECONOCIMIENTO BIOMETRICO SEGUN FACTURA No. 2096	1,302,870.82
1241 311A0113 0498	01 COMPUTADORA MARCA LENOVO MODELO THINK CENTRE M93P TORRE SERIE No. CPU MJ003165 Y MONITOR V3XM258 SEGUN FACTURAS Nos. 1179 A LA 1185	23,984.98
1241 311A0113 0499	01 COMPUTADORA MARCA LENOVO MODELO THINK CENTRE M93P TORRE SERIE No. CPU MJ00316B Y MONITOR V3XL765 SEGUN FACTURAS Nos. 1179 A LA 1185	23,984.98
1241 311A0113 0500	01 COMPUTADORA MARCA LENOVO MODELO THINK CENTRE M93P TORRE SERIE No. CPU MJ00316F Y MONITOR V3XM204 SEGUN FACTURAS Nos. 1179 A LA 1185	23,984.98
1241 311A0113 0501	01 COMPUTADORA MARCA LENOVO MODELO THINK CENTRE M93P TORRE SERIE No. CPU MJ00316G Y MONITOR V3XM177 SEGUN FACTURAS Nos. 1179 A LA 1185	23,984.98
1241 311A0113 0502	01 COMPUTADORA MARCA LENOVO MODELO THINK CENTRE M93P TORRE SERIE No. CPU MJ00314A Y MONITOR V3XM202 SEGUN FACTURAS Nos. 1179 A LA 1185	23,984.98
1241 311A0113 0503	01 COMPUTADORA MARCA LENOVO MODELO THINK CENTRE M93P TORRE SERIE No. CPU MJ00313Z Y MONITOR V3XM209 SEGUN FACTURAS Nos. 1179 A LA 1185	23,984.98
1241 311A0113 0504	01 COMPUTADORA MARCA LENOVO MODELO THINK CENTRE M93P TORRE SERIE No. CPU MJ00316A Y MONITOR V3XM242 SEGUN FACTURAS Nos. 1179 A LA 1185	23,984.98
1241 311A0113 0505	01 COMPUTADORA MARCA LENOVO MODELO THINK CENTRE M93P TORRE SERIE No. CPU MJ003154 Y MONITOR V3XM269 SEGUN FACTURAS Nos. 1179 A LA 1185	23,984.98
1241 311A0113 0506	01 COMPUTADORA MARCA LENOVO MODELO THINK CENTRE M93P TORRE SERIE No. CPU MJ003163 Y MONITOR V3XL839 SEGUN FACTURAS Nos. 1179 A LA 1185	23,984.98
1241 311A0113 0507	01 COMPUTADORA MARCA LENOVO MODELO THINK CENTRE M93P TORRE SERIE No. CPU MJ002YJ0 Y MONITOR V3XL783 SEGUN FACTURAS Nos. 1179 A LA 1185	23,984.98
1241 311A0113 0508	01 COMPUTADORA MARCA LENOVO MODELO THINK CENTRE M93P TORRE SERIE No. CPU MJ003160 Y MONITOR V3YN486 SEGUN FACTURAS Nos. 1179 A LA 1185	23,984.98
1241 311A0113 0509	01 COMPUTADORA MARCA LENOVO MODELO THINK CENTRE M93P TORRE SERIE No. CPU MJ002YHC Y MONITOR V3XL824 SEGUN FACTURAS Nos. 1179 A LA 1185	23,984.98
1241 311A0113 0510	01 COMPUTADORA MARCA LENOVO MODELO THINK CENTRE M93P TORRE SERIE No. CPU MJ00315X Y MONITOR V3XL845 SEGUN FACTURAS Nos. 1179 A LA 1185	23,984.98
1241 311A0113 0511	01 COMPUTADORA MARCA LENOVO MODELO THINK CENTRE M93P TORRE SERIE No. CPU MJ00314X Y MONITOR V3XL830 SEGUN FACTURAS Nos. 1179 A LA 1185	23,984.98
1241 311A0113 0512	01 COMPUTADORA MARCA LENOVO MODELO THINK CENTRE M93P TORRE SERIE No. CPU MJ003141 Y MONITOR V3XL777 SEGUN FACTURAS Nos. 1179 A LA 1185	23,984.98
1241 311A0113 0513	01 COMPUTADORA MARCA LENOVO MODELO THINK CENTRE M93P TORRE SERIE No. CPU MJ002YHN Y MONITOR V3XL785 SEGUN FACTURAS Nos. 1179 A LA 1185	23,984.98

SISTEMA CONTABLE 2018

RELACIÓN DE BIENES MUEBLES QUE COMPONEN SU PATRIMONIO

Página 47 de 316

Cuenta Pública al 31 de diciembre de 2018

Hora: 04:09:40p. m.

Fecha: 07/02/2019

Código	Descripción del Bien	Valor en Libros
1241 311A0113 0514	01 COMPUTADORA MARCA LENOVO MODELO THINK CENTRE M93P TORRE SERIE No. CPU MJ002YHQ Y MONITOR V3YP702 SEGUN FACTURAS Nos. 1179 A LA 1185	23,984.98
1241 311A0113 0515	01 COMPUTADORA MARCA LENOVO MODELO THINK CENTRE M93P TORRE SERIE No. CPU MJ00316C Y MONITOR V3XH773 SEGUN FACTURAS Nos. 1179 A LA 1185	23,984.98
1241 311A0113 0516	01 COMPUTADORA MARCA LENOVO MODELO THINK CENTRE M93P TORRE SERIE No. CPU MJ002YHJ Y MONITOR V3YR076 SEGUN FACTURAS Nos. 1179 A LA 1185	23,984.98
1241 311A0113 0517	01 COMPUTADORA MARCA LENOVO MODELO THINK CENTRE M93P TORRE SERIE No. CPU MJ003164 Y MONITOR V3YP329 SEGUN FACTURAS Nos. 1179 A LA 1185	23,984.98
1241 311A0113 0518	01 COMPUTADORA PORTATIL MARCA LENOVO MODELO THINK PAD L440 SERIE No. R901BL5M SEGUN FACTURAS Nos. 1179 A LA 1185	22,048.93
1241 311A0113 0519	01 COMPUTADORA PORTATIL MARCA LENOVO MODELO THINK PAD L440 SERIE No. R901BL5L SEGUN FACTURAS Nos. 1179 A LA 1185	22,048.93
1241 311A0113 0520	01 COMPUTADORA PORTATIL MARCA LENOVO MODELO THINK PAD L440 SERIE No. R901BL5N SEGUN FACTURAS Nos. 1179 A LA 1185	22,048.93
1241 311A0113 0521	01 COMPUTADORA PORTATIL MARCA LENOVO MODELO THINK PAD L440 SERIE No. R901BL5F SEGUN FACTURAS Nos. 1179 A LA 1185	22,048.93
1241 311A0113 0522	01 COMPUTADORA PORTATIL MARCA LENOVO MODELO THINK PAD L440 SERIE No. R901BL5H SEGUN FACTURAS Nos. 1179 A LA 1185	22,048.93
1241 311A0113 0523	01 COMPUTADORA PORTATIL MARCA LENOVO MODELO THINK PAD L440 SERIE No. R901BL5D SEGUN FACTURAS Nos. 1179 A LA 1185	22,048.93
1241 311A0113 0524	01 COMPUTADORA PORTATIL MARCA LENOVO MODELO THINK PAD L440 SERIE No. R901BL57 SEGUN FACTURAS Nos. 1179 A LA 1185	22,048.93
1241 311A0113 0525	01 COMPUTADORA PORTATIL MARCA LENOVO MODELO THINK PAD L440 SERIE No. R901BL59 SEGUN FACTURAS Nos. 1179 A LA 1185	22,048.93
1241 311A0113 0526	01 COMPUTADORA PORTATIL MARCA LENOVO MODELO THINK PAD L440 SERIE No. R901BL5K SEGUN FACTURAS Nos. 1179 A LA 1185	22,048.93
1241 311A0113 0527	01 COMPUTADORA PORTATIL MARCA LENOVO MODELO THINK PAD L440 SERIE No. R901BL58 SEGUN FACTURAS Nos. 1179 A LA 1185	22,048.93
1241 311A0113 0563	01 IMPRESORA HP LASERJET PRO 400 COLOR M451DN SERIE No. CNDF231355 SEGUN FACTURAS Nos. 1179 A LA 1185	8,704.27
1241 311A0113 0564	01 IMPRESORA MULTIFUNCIONAL MARCA HP OFFICEJET PRO8600 E-ALL-IN-ONE SERIE No. CN38LEXGBY SEGUN FACTURAS Nos. 1179 A LA 1185	3,199.06
1241 311A0113 0565	01 IMPRESORA MULTIFUNCIONAL MARCA HP OFFICEJET PRO8600 E-ALL-IN-ONE SERIE No. CN347BVGNM SEGUN FACTURAS Nos. 1179 A LA 1185	3,199.06
1241 311A0113 0566	01 IMPRESORA MULTIFUNCIONAL MARCA HP OFFICEJET PRO8600 E-ALL-IN-ONE SERIE No. CN39IE3HHT SEGUN FACTURAS Nos. 1179 A LA 1185	3,199.06
1241 311A0113 0567	01 IMPRESORA MULTIFUNCIONAL MARCA HP OFFICEJET PRO8600 E-ALL-IN-ONE SERIE No. CN36FDXGGM SEGUN FACTURAS Nos. 1179 A LA 1185	3,199.06
1241 311A0113 0568	01 IMPRESORA MULTIFUNCIONAL LASER MARCA BROTHER A COLOR MFC-9970CDW SERIE No. U62513G3J436064 SEGUN FACTURAS Nos. 1179 A LA 1185	9,424.94
1241 311A0113 0569	01 IMPRESORA MULTIFUNCIONAL LASER MARCA BROTHER A COLOR MFC-9970CDW SERIE No. U62513D3J410913 SEGUN FACTURAS Nos. 1179 A LA 1185	9,424.94
1241 311A0113 0570	01 VIOSTOR NVR VS6120PRO 2 DISCOS DE 3 TERABYTES SERIES Nos. Q134106591, Z1F43SW7, Z1F450YW SEGUN FACTURAS Nos. 1179 A LA 1185	71,456.58
1241 311A0113 0571	01 SERVIDOR MEDIO MARCA HP DL380P GEN8 SERIE No. MXQ4250183 SEGUN FACTURAS Nos. 1179 A LA 1185	130,405.20

SISTEMA CONTABLE 2018

RELACION DE BIENES MUEBLES QUE COMPONEN SU PATRIMONIO

Página 48 de 316

Cuenta Pública al 31 de diciembre de 2018

Hora: 04:09:40p. m.

Fecha: 07/02/2019

Código	Descripción del Bien	Valor en Libros
1241 311A0113 0572	01 APC NOBREAK SMART 3000VA SERIE No. SAS1310135007 SEGUN FACTURAS Nos. 1179 A LA 1185	16,066.13
1241 311A0113 0573	01 APC NOBREAK SMART 3000VA SERIE No. SAS1310135010 SEGUN FACTURAS Nos. 1179 A LA 1185	16,066.13
1241 311A0113 0574	01 COMPUTADORA PORTATIL MARCA LENOVO MODELO THINK PAD L440 SERIE No. R901BL5B SEGUN FACTURAS Nos. 1179 A LA 1185	22,048.93
1241 311A0113 0575	01 COMPUTADORA PORTATIL MARCA LENOVO MODELO THINK PAD L440 SERIE No. R901BL5E SEGUN FACTURAS Nos. 1179 A LA 1185	22,048.93
1241 311A0113 0576	01 COMPUTADORA PORTATIL MARCA LENOVO MODELO THINK PAD L440 SERIE No. R901BL5A SEGUN FACTURAS Nos. 1179 A LA 1185	22,048.93
1241 311A0113 0577	01 COMPUTADORA PORTATIL MARCA LENOVO MODELO THINK PAD L440 SERIE No. R901BL5C SEGUN FACTURAS Nos. 1179 A LA 1185	22,048.93
1241 311A0113 0578	01 COMPUTADORA PORTATIL MARCA LENOVO MODELO THINK PAD L440 SERIE No. R901BL5G SEGUN FACTURAS Nos. 1179 A LA 1185	22,048.93
1241 311A0113 0579	01 ROGER ORGANIZADORES RACK PARA SERVIDORES 42U CON AIRE ACONDICIONADO SEGUN FACTURAS Nos. 1179 A LA 1185	44,949.25
1241 311A0113 0580	01 DIGITALIZADOR DE VOZ US-144 MK II TASCAM SERIE No. 210410985 SEGUN FACTURAS Nos. 1179 A LA 1185	5,158.31
1241 311A0113 0581	01 DIGITALIZADOR DE VOZ US-144 MK II TASCAM SERIE No. 210410904 SEGUN FACTURAS Nos. 1179 A LA 1185	5,158.31
1241 311A0113 0582	01 DIGITALIZADOR DE VOZ US-144 MK II TASCAM SERIE No. 210410922 SEGUN FACTURAS Nos. 1179 A LA 1185	5,158.31
1241 311A0113 0583	01 DIGITALIZADOR DE VOZ US-144 MK II TASCAM SERIE No. 210410986 SEGUN FACTURAS Nos. 1179 A LA 1185	5,158.31
1241 311A0113 0584	01 DIGITALIZADOR DE VOZ US-144 MK II TASCAM SERIE No. 210410921 SEGUN FACTURAS Nos. 1179 A LA 1185	5,158.31
1241 311A0113 0585	05 MICROFONO PROFESIONAL SHURE PARA SEÑAL VOCALICA SM7B SEGUN FACTURAS Nos. 1179 A LA 1185	68,952.65
1241 311A0113 0586	01 MICROFONO PROFESIONAL PARA SEÑAL VOCALICA SHURE SM58 SERIE No. 2MK2923028 SEGUN FACTURAS Nos. 1179 A LA 1185	5,398.94
1241 311A0113 0587	01 MICROFONO PROFESIONAL PARA SEÑAL VOCALICA SHURE SM58 SERIE No. 2MK2923027 SEGUN FACTURAS Nos. 1179 A LA 1185	5,398.94
1241 311A0113 0588	01 MICROFONO PROFESIONAL PARA SEÑAL VOCALICA SHURE SM58 SERIE No. 2MK2923029 SEGUN FACTURAS Nos. 1179 A LA 1185	5,398.94
1241 311A0113 0589	01 MICROFONO PROFESIONAL PARA SEÑAL VOCALICA SHURE SM58 SERIE No. 2MK2923030 SEGUN FACTURAS Nos. 1179 A LA 1185	5,398.94
1241 311A0113 0590	01 MICROFONO PROFESIONAL PARA SEÑAL VOCALICA SHURE SM58 SERIE No. 2MK2923031 SEGUN FACTURAS Nos. 1179 A LA 1185	5,398.94
1241 311A0113 0591	01 AUDIFINOS PROFESIONALES O DE ESTUDIOS SHURE MODELO SHR-840 SERIE No. 3MJ1564942 SEGUN FACTURAS Nos. 1179 A LA 1185	5,535.75
1241 311A0113 0592	01 AUDIFINOS PROFESIONALES O DE ESTUDIOS SHURE MODELO SHR-840 SERIE No. 3MJ1564941 SEGUN FACTURAS Nos. 1179 A LA 1185	5,535.75
1241 311A0113 0593	01 AUDIFINOS PROFESIONALES O DE ESTUDIOS SHURE MODELO SHR-840 SERIE No. 3MJ1564745 SEGUN FACTURAS Nos. 1179 A LA 1185	5,535.75
1241 311A0113 0594	01 AUDIFINOS PROFESIONALES O DE ESTUDIOS SHURE MODELO SHR-840 SERIE No. 3MJ1564747 SEGUN FACTURAS Nos. 1179 A LA 1185	5,535.75
1241 311A0113 0595	01 AUDIFINOS PROFESIONALES O DE ESTUDIOS SHURE MODELO SHR-840 SERIE No. 3MJ1564771 SEGUN FACTURAS Nos. 1179 A LA 1185	5,535.75
1241 311A0113 0596	01 AUDIFINOS PROFESIONALES O DE ESTUDIOS SHURE MODELO SHR-840 SERIE No. 3MJ1564917 SEGUN FACTURAS Nos. 1179 A LA 1185	5,535.75
1241 311A0113 0597	01 AUDIFINOS PROFESIONALES O DE ESTUDIOS SHURE MODELO SHR-840 SERIE No. 3MJ1564770 SEGUN FACTURAS Nos. 1179 A LA 1185	5,535.75
1241 311A0113 0598	01 AUDIFINOS PROFESIONALES O DE ESTUDIOS SHURE MODELO SHR-840 SERIE No. 3MJ1564769 SEGUN FACTURAS Nos. 1179 A LA 1185	5,535.75

SISTEMA CONTABLE 2018

RELACION DE BIENES MUEBLES QUE COMPONEN SU PATRIMONIO

Página 49 de 316

Cuenta Pública al 31 de diciembre de 2018

Hora: 04:09:40p. m.

Fecha: 07/02/2019

Código	Descripción del Bien	Valor en Libros
1241 311A0113 0599	01 AUDIFINOS PROFESIONALES O DE ESTUDIOS SHURE MODELO SHR-840 SERIE No. 3MJ1564918 SEGUN FACTURAS Nos. 1179 A LA 1185	5,535.75
1241 311A0113 0600	01 AUDIFINOS PROFESIONALES O DE ESTUDIOS SHURE MODELO SHR-840 SERIE No. 3MJ1564916 SEGUN FACTURAS Nos. 1179 A LA 1185	5,535.75
1241 311A0113 0601	05 CABINA INSONORIZADA DESMONTABLE SEGUN FACTURAS Nos. 1179 A LA 1185	559,865.35
1241 311A0113 0602	01 COMPUTADORA DE ESCRITORIO MARCA ACER SERIE CPU No. DTVF8AL00331700B4A9200 Y MONITOR 6CM3430YPC SEGUN FACTURA No. 2094 Y 2182	19,012.09
1241 311A0113 0603	01 COMPUTADORA DE ESCRITORIO MARCA ACER SERIE CPU No. DTVF8AL00331700B809200 Y MONITOR 6CM3430YP5 SEGUN FACTURA No. 2094 Y 2182	19,012.09
1241 311A0113 0604	01 COMPUTADORA DE ESCRITORIO MARCA ACER SERIE CPU No. DTVF8AL00331700B709200 Y MONITOR 6CM343110W SEGUN FACTURA No. 2094 Y 2182	19,012.09
1241 311A0113 0605	01 COMPUTADORA DE ESCRITORIO MARCA ACER SERIE CPU No. DTVF8AL00331700B519200 Y MONITOR 6CM343175G SEGUN FACTURA No. 2094 Y 2182	19,012.09
1241 311A0113 0606	01 COMPUTADORA DE ESCRITORIO MARCA ACER SERIE CPU No. DTVF8AL00331700B549200 Y MONITOR 6CM34318K5 SEGUN FACTURA No. 2094 Y 2182	19,012.09
1241 311A0113 0607	01 COMPUTADORA DE ESCRITORIO MARCA ACER SERIE CPU No. DTVF8AL00331700B1F9200 Y MONITOR 6CM34318SF SEGUN FACTURA No. 2094 Y 2182	19,012.09
1241 311A0113 0608	01 COMPUTADORA DE ESCRITORIO MARCA ACER SERIE CPU No. DTVF8AL00331700B5D9200 Y MONITOR 6CM34318SG SEGUN FACTURA No. 2094 Y 2182	19,012.09
1241 311A0113 0609	01 COMPUTADORA DE ESCRITORIO MARCA ACER SERIE CPU No. DTVF8AL00331700B4F9200 Y MONITOR 6CM34318SH SEGUN FACTURA No. 2094 Y 2182	19,012.09
1241 311A0113 0610	01 COMPUTADORA DE ESCRITORIO MARCA ACER SERIE CPU No. DTVF8AL00331700B1A9200 Y MONITOR 6CM34318SK SEGUN FACTURA No. 2094 Y 2182	19,012.09
1241 311A0113 0611	01 COMPUTADORA DE ESCRITORIO MARCA ACER SERIE CPU No. DTVF8AL00331700B1B9200 Y MONITOR 6CM34318SM SEGUN FACTURA No. 2094 Y 2182	19,012.09
1241 311A0113 0612	01 COMPUTADORA DE ESCRITORIO MARCA ACER SERIE CPU No. DTVF8AL00331700B4B9200 Y MONITOR 6CM3431829 SEGUN FACTURA No. 2094 Y 2182	19,012.09
1241 311A0113 0613	01 COMPUTADORA DE ESCRITORIO MARCA ACER SERIE CPU No. DTVF8AL00331700B229200 Y MONITOR 6CM34319PQ SEGUN FACTURA No. 2094 Y 2182	19,012.09
1241 311A0113 0614	01 COMPUTADORA DE ESCRITORIO MARCA ACER SERIE CPU No. DTVF8AL00331700B679200 Y MONITOR 6CM34319PX SEGUN FACTURA No. 2094 Y 2182	19,012.09
1241 311A0113 0615	01 COMPUTADORA DE ESCRITORIO MARCA ACER SERIE CPU No. DTVF8AL00331700B309200 Y MONITOR 6CM34319PZ SEGUN FACTURA No. 2094 Y 2182	19,012.09
1241 311A0113 0616	01 COMPUTADORA DE ESCRITORIO MARCA ACER SERIE CPU No. DTVF8AL00331700BBA9200 Y MONITOR 6CM34319QB SEGUN FACTURA No. 2094 Y 2182	19,012.09
1241 311A0113 0617	01 COMPUTADORA DE ESCRITORIO MARCA ACER SERIE CPU No. DTVF8AL00331700BBF9200 Y MONITOR 6CM34319QD SEGUN FACTURA No. 2094 Y 2182	19,012.09

SISTEMA CONTABLE 2018

RELACION DE BIENES MUEBLES QUE COMPONEN SU PATRIMONIO

Página 50 de 316

Cuenta Pública al 31 de diciembre de 2018

Hora: 04:09:40p. m.

Fecha: 07/02/2019

Código	Descripción del Bien	Valor en Libros
1241 311A0113 0618	01 COMPUTADORA DE ESCRITORIO MARCA ACER SERIE CPU No. DTVF8AL00331700B939200 Y MONITOR 6CM34319QG SEGUN FACTURA No. 2094 Y 2182	19,012.09
1241 311A0113 0619	01 COMPUTADORA DE ESCRITORIO MARCA ACER SERIE CPU No. DTVF8AL00331700B209200 Y MONITOR 6CM34319QW SEGUN FACTURA No. 2094 Y 2182	19,012.09
1241 311A0113 0620	01 COMPUTADORA DE ESCRITORIO MARCA ACER SERIE CPU No. DTVF8AL00331700BC99200 Y MONITOR 6CM34319Q1 SEGUN FACTURA No. 2094 Y 2182	19,012.09
1241 311A0113 0621	01 COMPUTADORA DE ESCRITORIO MARCA ACER SERIE CPU No. DTVF8AL00331700B989200 Y MONITOR 6CM34319Q3 SEGUN FACTURA No. 2094 Y 2182	19,012.09
1241 311A0113 0622	01 ESTACION DE TRABAJO CPU MARCA HP MODELO Z620M SERIE No. 2UA3372KJY Y MONITOR DE LEDS MARCA ACER SERIE ETLU50D015340000F37D8536 FACTURAS 2094 Y 2182	80,732.79
1241 311A0113 0623	01 UNIDAD DE RESPALDO DE ENERGIA MARCA AMERICAN POWER SERIE No. SQS1337341652 SEGUN FACTURAS Nos. 2094 Y 2182	26,588.68
1241 311A0113 0624	01 UNIDAD DE RESPALDO DE ENERGIA MARCA AMERICAN POWER SERIE No. SQS1338140973 SEGUN FACTURAS Nos. 2094 Y 2182	26,588.68
1241 311A0113 0625	01 UNIDAD DE ALMACENAMIENTO EXTERNO MARCA LENOVO MODELO PX6-300D SERIE No. 3XA3473734 SEGUN FACTURAS Nos. 2094 Y 2182	79,921.98
1241 311A0113 0626	01 UNIDAD DE ALMACENAMIENTO EXTERNO MARCA LENOVO MODELO PX6-300D SERIE No. 3XA3473735 SEGUN FACTURAS Nos. 2094 Y 2182	79,921.98
1241 311A0113 0627	01 TABLET PC MARCA ASUS MODELO VIVOTAP SERIE No. D10KBC554252 SEGUN FACTURAS Nos. 2094 Y 2182	11,504.95
1241 311A0113 0628	01 TABLET PC MARCA ASUS MODELO VIVOTAP SERIE No. D10KBC554398 SEGUN FACTURAS Nos. 2094 Y 2182	11,504.95
1241 311A0113 0629	01 UNIDAD DE ALMACENAMIENTO EXTERNO MARCA SEAGATE MODELO 1D7AN2-570 SERIE No. NA4MFYS4 SEGUN FACTURAS Nos. 2094 Y 2182	10,877.04
1241 311A0113 0630	01 UNIDAD DE ALMACENAMIENTO EXTERNO MARCA SEAGATE MODELO 1D7AN2-570 SERIE No. NA4MFYTN SEGUN FACTURAS Nos. 2094 Y 2182	10,877.04
1241 311A0113 0631	01 UNIDAD DE ALMACENAMIENTO EXTERNO MARCA SEAGATE MODELO 1D7AN2-570 SERIE No. NS4MFYVB SEGUN FACTURAS Nos. 2094 Y 2182	10,877.04
1241 311A0113 0632	01 VIDEO PROYECTOR MARCA ACER MODELO H5360 SERIE No. EYK070103214900AB45911 SEGUN FACTURAS Nos. 2094 Y 2182	10,447.38
1241 311A0113 0633	01 VIDEO PROYECTOR MARCA ACER MODELO H5360 SERIE No. EYK070103214900ACB5911 SEGUN FACTURAS Nos. 2094 Y 2182	10,447.38
1241 311A0113 0634	01 ANTIVIRUS NORTON CON 70 LICENCIAS SEGUN FACTURAS Nos. 2094 Y 2182	29,434.90
1241 311A0113 0655	01 UNIDAD DE RESPALDO DE ENERGIA MARCA APC MODELO SMC1000 SERIE No. SAS1333124445 SEGUN FACTURAS Nos. 2094 Y 2182	7,420.95
1241 311A0113 0656	01 UNIDAD DE RESPALDO DE ENERGIA MARCA APC MODELO SMC1000 SERIE No. SAS1333124463 SEGUN FACTURAS Nos. 2094 Y 2182	7,420.95
1241 311A0113 0657	01 CAMARA DE VISION AMPLIA SERIE No. 418294259 SEGUN FACTURA No. 969	15,892.00
1241 311A0113 0658	01 CAMARA DE VISION AMPLIA SERIE No. 418294251 SEGUN FACTURA No. 969	15,892.00
1241 311A0113 0659	01 CAMARA DE VISION AMPLIA SERIE No. 418294277 SEGUN FACTURA No. 969	15,892.00
1241 311A0113 0660	01 CAMARA DE VISION AMPLIA SERIE No. 418294255 SEGUN FACTURA No. 969	15,892.00
1241 311A0113 0661	CAMARA IP PTZ DE DOMO SERIE No. 418176326 SEGUN FACTURA No. 969	27,840.00
1241 311A0113 0662	CAMARA IP PTZ DE DOMO SERIE No. 418176246 SEGUN FACTURA No. 969	27,840.00
1241 311A0113 0663	CAMARA IP PTZ DE DOMO SERIE No. 418176290 SEGUN FACTURA No. 969	27,840.00

SISTEMA CONTABLE 2018

RELACIÓN DE BIENES MUEBLES QUE COMPONEN SU PATRIMONIO

Cuenta Pública al 31 de diciembre de 2018

Página 51 de 316

Hora: 04:09:40p. m.

Fecha: 07/02/2019

Código	Descripción del Bien	Valor en Libros
1241 311A0113 0664	CAMARA IP PTZ DE DOMO SERIE No. 418176277 SEGUN FACTURA No. 969	27,840.00
1241 311A0113 0665	CAMARA IP PTZ DE DOMO SERIE No. 418176284 SEGUN FACTURA No. 969	27,840.00
1241 311A0113 0666	CAMARA IP PTZ DE DOMO SERIE No. 418176325 SEGUN FACTURA No. 969	27,840.00
1241 311A0113 0667	CAMARA IP PTZ DE DOMO SERIE No. 418176289 SEGUN FACTURA No. 969	27,840.00
1241 311A0113 0668	CAMARA IP PTZ DE DOMO SERIE No. 418176312 SEGUN FACTURA No. 969	27,840.00
1241 311A0113 0669	CAMARA IP PTZ DE DOMO SERIE No. 418776305 SEGUN FACTURA No. 969	27,840.00
1241 311A0113 0670	CAMARA IP PTZ DE DOMO SERIE No. 418776300 SEGUN FACTURA No. 969	27,840.00
1241 311A0113 0671	CAMARA IP PTZ DE DOMO SERIE No. 418176285 SEGUN FACTURA No. 969	27,840.00
1241 311A0113 0672	CAMARA IP PTZ DE DOMO SERIE No. 418176229 SEGUN FACTURA No. 969	27,840.00
1241 311A0113 0673	CAMARA IP PTZ DE DOMO SERIE No. 418176292 SEGUN FACTURA No. 969	27,840.00
1241 311A0113 0674	CAMARA IP PTZ DE DOMO SERIE No. 418176308 SEGUN FACTURA No. 969	27,840.00
1241 311A0113 0675	CAMARA IP PTZ DE DOMO SERIE No. 418176307 SEGUN FACTURA No. 969	27,840.00
1241 311A0114 0003	01 COMPUTADORA DE ESCRITORIO MEDIANA MARCA LENOVO MODELO THINK CENTRE M39P SERIE CPU MJ01NQ4Y Y MONITOR V5379092 SEGUN FACTURA No. A 33	21,993.60
1241 311A0114 0004	01 COMPUTADORA DE ESCRITORIO MEDIANA MARCA LENOVO MODELO THINK CENTRE M39P SERIE CPU MJ01NQ5U Y MONITOR V5379080 SEGUN FACTURA No. A 33	21,993.60
1241 311A0114 0005	01 COMPUTADORA DE ESCRITORIO MEDIANA MARCA LENOVO MODELO THINK CENTRE M39P SERIE CPU MJ01NQ4S Y MONITOR V5360706 SEGUN FACTURA No. A 33	21,993.60
1241 311A0114 0006	01 COMPUTADORA DE ESCRITORIO MEDIANA MARCA LENOVO MODELO THINK CENTRE M39P SERIE CPU MJ01NQ61 Y MONITOR V5379578 SEGUN FACTURA No. A 33	21,993.60
1241 311A0114 0007	01 COMPUTADORA DE ESCRITORIO MEDIANA MARCA LENOVO MODELO THINK CENTRE M39P SERIE CPU MJ01MGUD Y MONITOR V5379598 SEGUN FACTURA No. A 33	21,993.60
1241 311A0114 0008	01 COMPUTADORA DE ESCRITORIO MEDIANA MARCA LENOVO MODELO THINK CENTRE M39P SERIE CPU MJ01NQ5H Y MONITOR V5360236 SEGUN FACTURA No. A 33	21,993.60
1241 311A0114 0009	01 COMPUTADORA DE ESCRITORIO MEDIANA MARCA LENOVO MODELO THINK CENTRE M39P SERIE CPU MJ01NQ5L Y MONITOR V5360226 SEGUN FACTURA No. A 33	21,993.60
1241 311A0114 0010	01 COMPUTADORA DE ESCRITORIO MEDIANA MARCA LENOVO MODELO THINK CENTRE M39P SERIE CPU MJ01NQ5J Y MONITOR V5379565 SEGUN FACTURA No. A 33	21,993.60
1241 311A0114 0011	01 COMPUTADORA DE ESCRITORIO MEDIANA MARCA LENOVO MODELO THINK CENTRE M39P SERIE CPU MJ01NQ7Y Y MONITOR V5379555 SEGUN FACTURA No. A 33	21,993.60
1241 311A0114 0012	01 COMPUTADORA DE ESCRITORIO MEDIANA MARCA LENOVO MODELO THINK CENTRE M39P SERIE CPU MJ01NQ5S Y MONITOR V5379088 SEGUN FACTURA No. A 33	21,993.60
1241 311A0114 0013	01 COMPUTADORA DE ESCRITORIO MEDIANA MARCA LENOVO MODELO THINK CENTRE M39P SERIE CPU MJ01NQ5D Y MONITOR V5379566 SEGUN FACTURA No. A 33	21,993.60
1241 311A0114 0014	01 COMPUTADORA DE ESCRITORIO MEDIANA MARCA LENOVO MODELO THINK CENTRE M39P SERIE CPU MJ01NQ4P Y MONITOR V5379090 SEGUN FACTURA No. A 33	21,993.60
1241 311A0114 0015	01 COMPUTADORA DE ESCRITORIO MEDIANA MARCA LENOVO MODELO THINK CENTRE M39P SERIE CPU MJ01NQ4X Y MONITOR V5379567 SEGUN FACTURA No. A 33	21,993.60

SISTEMA CONTABLE 2018

RELACIÓN DE BIENES MUEBLES QUE COMPONEN SU PATRIMONIO

Cuenta Pública al 31 de diciembre de 2018

Página 52 de 316

Hora: 04:09:40p. m.

Fecha: 07/02/2019

Código	Descripción del Bien	Valor en Libros
1241 311A0114 0016	01 COMPUTADORA DE ESCRITORIO MEDIANA MARCA LENOVO MODELO THINK CENTRE M39P SERIE CPU MJ01NQ66 Y MONITOR V5379569 SEGUN FACTURA No. A 33	21,993.60
1241 311A0114 0017	01 COMPUTADORA DE ESCRITORIO MEDIANA MARCA LENOVO MODELO THINK CENTRE M39P SERIE CPU MJ01NQ5Q Y MONITOR V5379584 SEGUN FACTURA No. A 33	21,993.60
1241 311A0114 0018	01 COMPUTADORA DE ESCRITORIO MEDIANA MARCA LENOVO MODELO THINK CENTRE M39P SERIE CPU MJ01NQ64 Y MONITOR V5360702 SEGUN FACTURA No. A 33	21,993.60
1241 311A0114 0019	01 COMPUTADORA DE ESCRITORIO MEDIANA MARCA LENOVO MODELO THINK CENTRE M39P SERIE CPU MJ01NQ4N Y MONITOR V5379075 SEGUN FACTURA No. A 33	21,993.60
1241 311A0114 0020	01 COMPUTADORA DE ESCRITORIO MEDIANA MARCA LENOVO MODELO THINK CENTRE M39P SERIE CPU MJ01NQ4M Y MONITOR V5379091 SEGUN FACTURA No. A 33	21,993.60
1241 311A0114 0021	01 COMPUTADORA DE ESCRITORIO MEDIANA MARCA LENOVO MODELO THINK CENTRE M39P SERIE CPU MJ01NQ6A Y MONITOR V5379586 SEGUN FACTURA No. A 33	21,993.60
1241 311A0114 0022	01 COMPUTADORA DE ESCRITORIO MEDIANA MARCA LENOVO MODELO THINK CENTRE M39P SERIE CPU MJ01NQ5M Y MONITOR V5379553 SEGUN FACTURA No. A 33	21,993.60
1241 311A0114 0023	01 COMPUTADORA DE ESCRITORIO MEDIANA MARCA LENOVO MODELO THINK CENTRE M39P SERIE CPU MJ01NQ4W Y MONITOR V5360227 SEGUN FACTURA No. A 33	21,993.60
1241 311A0114 0024	01 COMPUTADORA DE ESCRITORIO MEDIANA MARCA LENOVO MODELO THINK CENTRE M39P SERIE CPU MJ01NQ4Q Y MONITOR V5360712 SEGUN FACTURA No. A 33	21,993.60
1241 311A0114 0025	01 COMPUTADORA DE ESCRITORIO MEDIANA MARCA LENOVO MODELO THINK CENTRE M39P SERIE CPU MJ01NQ5G Y MONITOR V5379089 SEGUN FACTURA No. A 33	21,993.60
1241 311A0114 0026	01 COMPUTADORA DE ESCRITORIO MEDIANA MARCA LENOVO MODELO THINK CENTRE M39P SERIE CPU MJ01MGU1 Y MONITOR V5379554 SEGUN FACTURA No. A 33	21,993.60
1241 311A0114 0027	01 COMPUTADORA DE ESCRITORIO MEDIANA MARCA LENOVO MODELO THINK CENTRE M39P SERIE CPU MJ01NQ5T Y MONITOR V5379573 SEGUN FACTURA No. A 33	21,993.60
1241 311A0114 0028	01 COMPUTADORA PORTATIL MEDIA MARCA LENOVO MODELO THINK PAD L440 20AT SERIE No. R90BK73F SEGUN FACTURA No. A 33	29,928.00
1241 311A0114 0029	01 COMPUTADORA PORTATIL MEDIA MARCA LENOVO MODELO THINK PAD L440 20AT SERIE No. R90BK742 SEGUN FACTURA No. A 33	29,928.00
1241 311A0114 0030	01 COMPUTADORA PORTATIL MEDIA MARCA LENOVO MODELO THINK PAD L440 20AT SERIE No. R90BK740 SEGUN FACTURA No. A 33	29,928.00
1241 311A0114 0031	01 COMPUTADORA PORTATIL MEDIA MARCA LENOVO MODELO THINK PAD L440 20AT SERIE No. R90BK746 SEGUN FACTURA No. A 33	29,928.00
1241 311A0114 0032	01 COMPUTADORA PORTATIL MEDIA MARCA LENOVO MODELO THINK PAD L440 20AT SERIE No. R90BK73H SEGUN FACTURA No. A 33	29,928.00
1241 311A0114 0033	01 COMPUTADORA PORTATIL MEDIA MARCA LENOVO MODELO THINK PAD L440 20AT SERIE No. R90B4FHY SEGUN FACTURA No. A 33	29,928.00
1241 311A0114 0034	01 COMPUTADORA PORTATIL MEDIA MARCA LENOVO MODELO THINK PAD L440 20AT SERIE No. R90B4FHW SEGUN FACTURA No. A 33	29,928.00
1241 311A0114 0035	01 COMPUTADORA PORTATIL MEDIA MARCA LENOVO MODELO THINK PAD L440 20AT SERIE No. R90BK73K SEGUN FACTURA No. A 33	29,928.00
1241 311A0114 0036	01 COMPUTADORA PORTATIL MEDIA MARCA LENOVO MODELO THINK PAD L440 20AT SERIE No. R90BK73X SEGUN FACTURA No. A 33	29,928.00
1241 311A0114 0037	01 COMPUTADORA PORTATIL MEDIA MARCA LENOVO MODELO THINK PAD L440 20AT SERIE No. R90BK74F SEGUN FACTURA No. A 33	29,928.00

SISTEMA CONTABLE 2018

RELACIÓN DE BIENES MUEBLES QUE COMPONEN SU PATRIMONIO

Página 53 de 316

Cuenta Pública al 31 de diciembre de 2018

Hora: 04:09:40p. m.

Fecha: 07/02/2019

Código	Descripción del Bien	Valor en Libros
1241 311A0114 0038	01 COMPUTADORA PORTATIL MEDIA MARCA LENOVO MODELO THINK PAD L440 20AT SERIE No. R90BK73E SEGUN FACTURA No. A 33	29,928.00
1241 311A0114 0039	01 COMPUTADORA PORTATIL MEDIA MARCA LENOVO MODELO THINK PAD L440 20AT SERIE No. R90BKD4FHV SEGUN FACTURA No. A 33	29,928.00
1241 311A0114 0040	01 COMPUTADORA PORTATIL MEDIA MARCA LENOVO MODELO THINK PAD L440 20AT SERIE No. R90B4FH2 SEGUN FACTURA No. A 33	29,928.00
1241 311A0114 0041	01 COMPUTADORA PORTATIL MEDIA MARCA LENOVO MODELO THINK PAD L440 20AT SERIE No. R90BK745 SEGUN FACTURA No. A 33	29,928.00
1241 311A0114 0042	01 COMPUTADORA PORTATIL MEDIA MARCA LENOVO MODELO THINK PAD L440 20AT SERIE No. R90B4FK4 SEGUN FACTURA No. A 33	29,928.00
1241 311A0114 0043	01 COMPUTADORA PORTATIL MEDIA MARCA LENOVO MODELO THINK PAD L440 20AT SERIE No. R90BK73W SEGUN FACTURA No. A 33	29,928.00
1241 311A0114 0044	01 COMPUTADORA PORTATIL MEDIA MARCA LENOVO MODELO THINK PAD L440 20AT SERIE No. R90B4FK0 SEGUN FACTURA No. A 33	29,928.00
1241 311A0114 0045	01 COMPUTADORA PORTATIL MEDIA MARCA LENOVO MODELO THINK PAD L440 20AT SERIE No. R90BK742 SEGUN FACTURA No. A 33	29,928.00
1241 311A0114 0046	01 COMPUTADORA PORTATIL MEDIA MARCA LENOVO MODELO THINK PAD L440 20AT SERIE No. R90BK74C SEGUN FACTURA No. A 33	29,928.00
1241 311A0114 0047	01 COMPUTADORA PORTATIL MEDIA MARCA LENOVO MODELO THINK PAD L440 20AT SERIE No. R90BK73R SEGUN FACTURA No. A 33	29,928.00
1241 311A0114 0048	01 COMPUTADORA PORTATIL MEDIA MARCA LENOVO MODELO THINK PAD L440 20AT SERIE No. R90BK74B SEGUN FACTURA No. A 33	29,928.00
1241 311A0114 0049	01 COMPUTADORA PORTATIL MEDIA MARCA LENOVO MODELO THINK PAD L440 20AT SERIE No. R90BK732 SEGUN FACTURA No. A 33	29,928.00
1241 311A0114 0050	01 COMPUTADORA PORTATIL MEDIA MARCA LENOVO MODELO THINK PAD L440 20AT SERIE No. R90BK74E SEGUN FACTURA No. A 33	29,928.00
1241 311A0114 0051	01 COMPUTADORA PORTATIL MEDIA MARCA LENOVO MODELO THINK PAD L440 20AT SERIE No. R90BK74D SEGUN FACTURA No. A 33	29,928.00
1241 311A0114 0052	01 COMPUTADORA PORTATIL MEDIA MARCA LENOVO MODELO THINK PAD L440 20AT SERIE No. R90BK744 SEGUN FACTURA No. A 33	29,928.00
1241 311A0114 0053	01 COMPUTADORA PORTATIL MEDIA MARCA LENOVO MODELO THINK PAD L440 20AT SERIE No. R90BK7APN SEGUN FACTURA No. A 33	29,928.00
1241 311A0114 0054	01 COMPUTADORA PORTATIL MEDIA MARCA LENOVO MODELO THINK PAD L440 20AT SERIE No. R90BK73T SEGUN FACTURA No. A 33	29,928.00
1241 311A0114 0055	01 COMPUTADORA PORTATIL MEDIA MARCA LENOVO MODELO THINK PAD L440 20AT SERIE No. R90B4FK2 SEGUN FACTURA No. A 33	29,928.00
1241 311A0114 0056	01 COMPUTADORA PORTATIL MEDIA MARCA LENOVO MODELO THINK PAD L440 20AT SERIE No. R90BK743 SEGUN FACTURA No. A 33	29,928.00
1241 311A0114 0057	01 COMPUTADORA PORTATIL MEDIA MARCA LENOVO MODELO THINK PAD L440 20AT SERIE No. R90BK748 SEGUN FACTURA No. A 33	29,928.00
1241 311A0114 0058	01 COMPUTADORA PORTATIL MEDIA MARCA LENOVO MODELO THINK PAD L440 20AT SERIE No. R90BK74A SEGUN FACTURA No. A 33	29,928.00
1241 311A0114 0059	01 COMPUTADORA PORTATIL MEDIA MARCA LENOVO MODELO THINK PAD L440 20AT SERIE No. R90B4FHX SEGUN FACTURA No. A 33	29,928.00
1241 311A0114 0060	01 IMPRESORA LASER O LED MONOCROMATICA MARCA BROTHER MODELO HL-2270ODW SERIE No. U62674L3N683175 SEGUN FACTURA No. A 33	21,460.00
1241 311A0114 0061	01 IMPRESORA LASER O LED MONOCROMATICA MARCA BROTHER MODELO HL-2270ODW SERIE No. U62674L3N683147 SEGUN FACTURA No. A 33	21,460.00
1241 311A0114 0062	01 IMPRESORA LASER O LED MONOCROMATICA MARCA BROTHER MODELO HL-2270ODW SERIE No. U62674L3N679537 SEGUN FACTURA No. A 33	21,460.00

SISTEMA CONTABLE 2018

RELACIÓN DE BIENES MUEBLES QUE COMPONEN SU PATRIMONIO

Página 54 de 316

Cuenta Pública al 31 de diciembre de 2018

Hora: 04:09:40p. m.

Fecha: 07/02/2019

Código	Descripción del Bien	Valor en Libros
1241 311A0114 0063	01 IMPRESORA LASER O LED MONOCROMATICA MARCA BROTHER MODELO HL-2270ODW SERIE No. U62674M3N735450 SEGUN FACTURA No. A 33	21,460.00
1241 311A0114 0064	01 IMPRESORA LASER O LED MONOCROMATICA MARCA BROTHER MODELO HL-2270ODW SERIE No. U62674L3N679778 SEGUN FACTURA No. A 33	21,460.00
1241 311A0114 0065	01 IMPRESORA LASER O LED MONOCROMATICA MARCA BROTHER MODELO HL-2270ODW SERIE No. U62674L3N679535 SEGUN FACTURA No. A 33	21,460.00
1241 311A0114 0066	01 IMPRESORA LASER O LED MONOCROMATICA MARCA BROTHER MODELO HL-2270ODW SERIE No. U62674B4N891657 SEGUN FACTURA No. A 33	21,460.00
1241 311A0114 0067	01 IMPRESORA LASER O LED MONOCROMATICA MARCA BROTHER MODELO HL-2270ODW SERIE No. U62674L3N679536 SEGUN FACTURA No. A 33	21,460.00
1241 311A0114 0068	01 PLOTTER MARCA HP MODELO DESIGNJET Z2100 SERIE No. CN47B5K003 SEGUN FACTURA No. A 33	54,984.00
1241 311A0114 0069	01 PLOTTER MARCA HP MODELO DESIGNJET Z2100 SERIE No. CN47A5K00Q SEGUN FACTURA No. A 33	54,984.00
1241 311A0115 0002	ADQUISICION DE BIENES INFORMATICOS SEGUN PEDIDO No. SESESP-ADQ-P-100-15 (ECONOMIAS FASP ESTATAL 2012)	1,577,242.34
1241 311A0115 0003	ADQUISICION DE BIENES INFORMATICOS SEGUN PEDIDO No. SESESP-ADQ-P-102-15(B) (ECONOMIAS FASP ESTATAL 2013)	346,185.57
1241 311A0116 0002	01 COMPUTADORA DE ESCRITORIO MEDIA TIPO A MARCA LENOVO MOD. THINKCENTRE M93P SEIRIE CPU MJ03CX1C Y MONITOR VK043636 SEGUN FACTURA No. F 464	23,800.00
1241 311A0116 0003	01 COMPUTADORA DE ESCRITORIO MEDIA TIPO A MARCA LENOVO MOD. THINKCENTRE M93P SEIRIE CPU MJ03CX2H Y MONITOR VK043885 SEGUN FACTURA No. F 464	23,800.00
1241 311A0116 0004	01 COMPUTADORA DE ESCRITORIO MEDIA TIPO A MARCA LENOVO MOD. THINKCENTRE M93P SEIRIE CPU MJ03CX2V Y MONITOR VK251500 SEGUN FACTURA No. F 464	23,800.00
1241 311A0116 0005	01 COMPUTADORA DE ESCRITORIO MEDIA TIPO A MARCA LENOVO MOD. THINKCENTRE M93P SEIRIE CPU MJ03CX2Y Y MONITOR VK252678 SEGUN FACTURA No. F 464	23,800.00
1241 311A0116 0006	01 COMPUTADORA DE ESCRITORIO MEDIA TIPO A MARCA LENOVO MOD. THINKCENTRE M93P SEIRIE CPU MJ03CX24 Y MONITOR VK253601 SEGUN FACTURA No. F 464	23,800.00
1241 311A0116 0007	01 COMPUTADORA DE ESCRITORIO MEDIA TIPO A MARCA LENOVO MOD. THINKCENTRE M93P SEIRIE CPU MJ03CX3B Y MONITOR VK253853 SEGUN FACTURA No. F 464	23,800.00
1241 311A0116 0008	01 COMPUTADORA DE ESCRITORIO MEDIA TIPO A MARCA LENOVO MOD. THINKCENTRE M93P SEIRIE CPU MJ03CX3D Y MONITOR VK265969 SEGUN FACTURA No. F 464	23,800.00
1241 311A0116 0009	01 COMPUTADORA DE ESCRITORIO MEDIA TIPO A MARCA LENOVO MOD. THINKCENTRE M93P SEIRIE CPU MJ03CX3E Y MONITOR VK265971 SEGUN FACTURA No. F 464	23,800.00
1241 311A0116 0010	01 COMPUTADORA DE ESCRITORIO MEDIA TIPO A MARCA LENOVO MOD. THINKCENTRE M93P SEIRIE CPU MJ03CX3K Y MONITOR VK265985 SEGUN FACTURA No. F 464	23,800.00
1241 311A0116 0011	01 IMPRESORA LASSER MONOCROMATICA MULTIFUNCIONAL 18PP HP LASERJET PRO MFP M225 DW SERIE No. CNB8J1X9MT SEGUN FACTURA No. F 464	11,000.01
1241 311A0116 0012	01 IMPRESORA LASSER O LED MONOCROMATICA 26 PPM HP LASERJET PRO M201DW WI FI SERIE No. VNB3C64818 SEGUN FACTURA No. F 464	8,732.70

SISTEMA CONTABLE 2018

RELACIÓN DE BIENES MUEBLES QUE COMPONEN SU PATRIMONIO

Página 55 de 316

Cuenta Pública al 31 de diciembre de 2018

Hora: 04:09:40p. m.

Fecha: 07/02/2019

Código	Descripción del Bien	Valor en Libros
1241 311A0116 0013	01 UNIDAD DE RESPALDO DE ENERGIA DE 500 VA MARCA TRIPPLITE, MODELO OMNISMART500 SERIE No. 2612DD00M809800029 SEGUN FACTURA No. F 464	4,500.00
1241 311A0116 0014	01 UNIDAD DE RESPALDO DE ENERGIA DE 500 VA MARCA TRIPPLITE, MODELO OMNISMART500 SERIE No. 2612DD00M809800011 SEGUN FACTURA No. F 464	4,500.00
1241 311A0116 0015	01 UNIDAD DE RESPALDO DE ENERGIA DE 500 VA MARCA TRIPPLITE, MODELO OMNISMART500 SERIE No. 2612DD00M809800043 SEGUN FACTURA No. F 464	4,500.00
1241 311A0116 0016	01 UNIDAD DE RESPALDO DE ENERGIA DE 500 VA MARCA TRIPPLITE, MODELO OMNISMART500 SERIE No. 2612DD00M809800002 SEGUN FACTURA No. F 464	4,500.00
1241 311A0116 0017	01 UNIDAD DE RESPALDO DE ENERGIA DE 500 VA MARCA TRIPPLITE, MODELO OMNISMART500 SERIE No. 2612DD00M809800001 SEGUN FACTURA No. F 464	4,500.00
1241 311A0116 0018	01 UNIDAD DE RESPALDO DE ENERGIA DE 500 VA MARCA TRIPPLITE, MODELO OMNISMART500 SERIE No. 2612DD00M809800019 SEGUN FACTURA No. F 464	4,500.00
1241 311A0116 0019	01 UNIDAD DE RESPALDO DE ENERGIA DE 500 VA MARCA TRIPPLITE, MODELO OMNISMART500 SERIE No. 2612DD00M809800044 SEGUN FACTURA No. F 464	4,500.00
1241 311A0116 0020	01 UNIDAD DE RESPALDO DE ENERGIA DE 500 VA MARCA TRIPPLITE, MODELO OMNISMART500 SERIE No. 2612DD00M809800012 SEGUN FACTURA No. F 464	4,500.00
1241 311A0116 0021	01 UNIDAD DE RESPALDO DE ENERGIA DE 500 VA MARCA TRIPPLITE, MODELO OMNISMART500 SERIE No. 2612DD00M809800020 SEGUN FACTURA No. F 464	4,499.99
1241 311A0117 0002	01 IMPRESORA MULTIFUNCIONAL MARCA HP MODELO LASERJET PRO M125A SERIE No. CNB6H857N8 SEGUN FACTURA No. F563	15,180.00
1241 311A0117 0003	01 IMPRESORA MULTIFUNCIONAL MARCA HP MODELO LASERJET PRO M125A SERIE No. CNB6H858CC SEGUN FACTURA No. F563	15,180.00
1241 311A0117 0004	01 IMPRESORA MULTIFUNCIONAL MARCA HP MODELO LASERJET PRO M125A SERIE No. CNB6H858D7 SEGUN FACTURA No. F563	15,180.00
1241 311A0117 0005	01 IMPRESORA MULTIFUNCIONAL MARCA HP MODELO LASERJET PRO M125A SERIE No. CNB6H858FP SEGUN FACTURA No. F563	15,180.00
1241 311A0117 0006	01 IMPRESORA MULTIFUNCIONAL MARCA HP MODELO LASERJET PRO M125A SERIE No. CNB6H858F7 SEGUN FACTURA No. F563	15,180.00
1241 311A0117 0007	01 COMPUTADORA DE ESCRITORIO MEDIA TIPO A MARCA LENOVO MODELO THINKCENTRE M93P, MONITOR LCD DE 19.5" THINKVISION LT2024 SERIE CPU. MJ032JBR SEGUN FACTURA No. F563	23,799.89
1241 311A0117 0008	01 COMPUTADORA DE ESCRITORIO MEDIA TIPO A MARCA LENOVO MODELO THINKCENTRE M93P, MONITOR LCD DE 19.5" THINKVISION LT2024 SERIE CPU. MJ032H72 SEGUN FACTURA No. F563	23,799.89
1241 311A0117 0009	01 COMPUTADORA DE ESCRITORIO MEDIA TIPO A MARCA LENOVO MODELO THINKCENTRE M93P, MONITOR LCD DE 19.5" THINKVISION LT2024 SERIE CPU. MJ032JFK SEGUN FACTURA No. F563	23,799.89
1241 311A0117 0010	01 COMPUTADORA DE ESCRITORIO MEDIA TIPO A MARCA LENOVO MODELO THINKCENTRE M93P, MONITOR LCD DE 19.5" THINKVISION LT2024 SERIE CPU. MJ032JFH SEGUN FACTURA No. F563	23,799.89
1241 311A0117 0011	01 COMPUTADORA DE ESCRITORIO MEDIA TIPO A MARCA LENOVO MODELO THINKCENTRE M93P, MONITOR LCD DE 19.5" THINKVISION LT2024 SERIE CPU. MJ032JC3 SEGUN FACTURA No. F563	23,799.89
1241 311A0117 0012	01 COMPUTADORA DE ESCRITORIO MEDIA TIPO A MARCA LENOVO MODELO THINKCENTRE M93P, MONITOR LCD DE 19.5" THINKVISION LT2024 SERIE CPU. MJ024HF9 SEGUN FACTURA No. F563	23,799.89

SISTEMA CONTABLE 2018

RELACIÓN DE BIENES MUEBLES QUE COMPONEN SU PATRIMONIO

Página 56 de 316

Cuenta Pública al 31 de diciembre de 2018

Hora: 04:09:40p. m.

Fecha: 07/02/2019

Código	Descripción del Bien	Valor en Libros
1241 311A0117 0013	01 COMPUTADORA DE ESCRITORIO MEDIA TIPO A MARCA LENOVO MODELO THINKCENTRE M93P, MONITOR LCD DE 19.5" THINKVISION LT2024 SERIE CPU. MJ024HK7 SEGUN FACTURA No. F563	23,799.89
1241 311A0117 0014	01 COMPUTADORA DE ESCRITORIO MEDIA TIPO A MARCA LENOVO MODELO THINKCENTRE M93P, MONITOR LCD DE 19.5" THINKVISION LT2024 SERIE CPU. MJ02AZCG SEGUN FACTURA No. F563	23,799.89
1241 311A0117 0015	01 COMPUTADORA DE ESCRITORIO MEDIA TIPO A MARCA LENOVO MODELO THINKCENTRE M93P, MONITOR LCD DE 19.5" THINKVISION LT2024 SERIE CPU. MJ02AZC3 SEGUN FACTURA No. F563	23,799.89
1241 311A0117 0016	01 COMPUTADORA DE ESCRITORIO MEDIA TIPO A MARCA LENOVO MODELO THINKCENTRE M93P, MONITOR LCD DE 19.5" THINKVISION LT2024 SERIE CPU. MJ02AZ5H SEGUN FACTURA No. F563	23,799.89
1241 311A0117 0017	01 COMPUTADORA DE ESCRITORIO MEDIA TIPO A MARCA LENOVO MODELO THINKCENTRE M93P, MONITOR LCD DE 19.5" THINKVISION LT2024 SERIE CPU. MJ032H6L SEGUN FACTURA No. F563	23,799.89
1241 311A0117 0018	01 COMPUTADORA DE ESCRITORIO MEDIA TIPO A MARCA LENOVO MODELO THINKCENTRE M93P, MONITOR LCD DE 19.5" THINKVISION LT2024 SERIE CPU. MJ032H70 SEGUN FACTURA No. F563	23,799.89
1241 311A0117 0019	01 COMPUTADORA DE ESCRITORIO MEDIA TIPO A MARCA LENOVO MODELO THINKCENTRE M93P, MONITOR LCD DE 19.5" THINKVISION LT2024 SERIE CPU. MJ024N4T SEGUN FACTURA No. F563	23,799.89
1241 311A0117 0020	01 COMPUTADORA DE ESCRITORIO MEDIA TIPO A MARCA LENOVO MODELO THINKCENTRE M93P, MONITOR LCD DE 19.5" THINKVISION LT2024 SERIE CPU. MJ02YN4P SEGUN FACTURA No. F563	23,799.89
1241 311A0117 0021	01 COMPUTADORA DE ESCRITORIO MEDIA TIPO A MARCA LENOVO MODELO THINKCENTRE M93P, MONITOR LCD DE 19.5" THINKVISION LT2024 SERIE CPU. MJ032H6P SEGUN FACTURA No. F563	23,799.89
1241 311A0117 0022	01 COMPUTADORA DE ESCRITORIO MEDIA TIPO A MARCA LENOVO MODELO THINKCENTRE M93P, MONITOR LCD DE 19.5" THINKVISION LT2024 SERIE CPU. MJ035Z6V SEGUN FACTURA No. F563	23,799.89
1241 311A0117 0023	01 COMPUTADORA DE ESCRITORIO MEDIA TIPO A MARCA LENOVO MODELO THINKCENTRE M93P, MONITOR LCD DE 19.5" THINKVISION LT2024 SERIE CPU. MJ035Z7C SEGUN FACTURA No. F563	23,799.89
1241 311A0117 0024	01 COMPUTADORA DE ESCRITORIO MEDIA TIPO A MARCA LENOVO MODELO THINKCENTRE M93P, MONITOR LCD DE 19.5" THINKVISION LT2024 SERIE CPU. MJ035Z90 SEGUN FACTURA No. F563	23,799.89
1241 311A0117 0025	01 COMPUTADORA DE ESCRITORIO MEDIA TIPO A MARCA LENOVO MODELO THINKCENTRE M93P, MONITOR LCD DE 19.5" THINKVISION LT2024 SERIE CPU. MJ0359G7 SEGUN FACTURA No. F563	23,799.89
1241 311A0117 0026	01 COMPUTADORA DE ESCRITORIO MEDIA TIPO A MARCA LENOVO MODELO THINKCENTRE M93P, MONITOR LCD DE 19.5" THINKVISION LT2024 SERIE CPU. MJ035Z6H SEGUN FACTURA No. F563	23,799.89
1241 311A0117 0027	01 COMPUTADORA DE ESCRITORIO MEDIA TIPO A MARCA LENOVO MODELO THINKCENTRE M93P, MONITOR LCD DE 19.5" THINKVISION LT2024 SERIE CPU. MJ035Z7E SEGUN FACTURA No. F563	23,799.89
1241 311A0117 0028	01 COMPUTADORA DE ESCRITORIO MEDIA TIPO A MARCA LENOVO MODELO THINKCENTRE M93P, MONITOR LCD DE 19.5" THINKVISION LT2024 SERIE CPU. MJ035Z7F SEGUN FACTURA No. F563	23,799.89
1241 311A0117 0029	01 COMPUTADORA DE ESCRITORIO MEDIA TIPO A MARCA LENOVO MODELO THINKCENTRE M93P, MONITOR LCD DE 19.5" THINKVISION LT2024 SERIE CPU. MJ035Z7Q SEGUN FACTURA No. F563	23,799.89
1241 311A0117 0030	01 COMPUTADORA DE ESCRITORIO MEDIA TIPO A MARCA LENOVO MODELO THINKCENTRE M93P, MONITOR LCD DE 19.5" THINKVISION LT2024 SERIE CPU. MJ035Z7R SEGUN FACTURA No. F563	23,799.89

SISTEMA CONTABLE 2018

RELACIÓN DE BIENES MUEBLES QUE COMPONEN SU PATRIMONIO

Página 57 de 316

Cuenta Pública al 31 de diciembre de 2018

Hora: 04:09:40p. m.

Fecha: 07/02/2019

Código	Descripción del Bien	Valor en Libros
1241 311A0117 0031	01 COMPUTADORA DE ESCRITORIO MEDIA TIPO A MARCA LENOVO MODELO THINKCENTRE M93P, MONITOR LCD DE 19.5" THINKVISION LT2024 SERIE CPU. MJ035Z7S SEGUN FACTURA No. F563	23,799.89
1241 311A0117 0032	01 COMPUTADORA DE ESCRITORIO MEDIA TIPO A MARCA LENOVO MODELO THINKCENTRE M93P, MONITOR LCD DE 19.5" THINKVISION LT2024 SERIE CPU. MJ035Z7T SEGUN FACTURA No. F563	23,799.89
1241 311A0117 0033	01 COMPUTADORA DE ESCRITORIO MEDIA TIPO A MARCA LENOVO MODELO THINKCENTRE M93P, MONITOR LCD DE 19.5" THINKVISION LT2024 SERIE CPU. MJ035Z7X SEGUN FACTURA No. F563	23,799.89
1241 311A0117 0034	01 COMPUTADORA DE ESCRITORIO MEDIA TIPO A MARCA LENOVO MODELO THINKCENTRE M93P, MONITOR LCD DE 19.5" THINKVISION LT2024 SERIE CPU. MJ035Z7Y SEGUN FACTURA No. F563	23,799.89
1241 311A0117 0035	01 COMPUTADORA DE ESCRITORIO MEDIA TIPO A MARCA LENOVO MODELO THINKCENTRE M93P, MONITOR LCD DE 19.5" THINKVISION LT2024 SERIE CPU. MJ035Z82 SEGUN FACTURA No. F563	23,799.89
1241 311A0117 0036	01 COMPUTADORA DE ESCRITORIO MEDIA TIPO A MARCA LENOVO MODELO THINKCENTRE M93P, MONITOR LCD DE 19.5" THINKVISION LT2024 SERIE CPU. MJ035Z93 SEGUN FACTURA No. F563	23,799.89
1241 311A0117 0037	01 COMPUTADORA DE ESCRITORIO MEDIA TIPO A MARCA LENOVO MODELO THINKCENTRE M93P, MONITOR LCD DE 19.5" THINKVISION LT2024 SERIE CPU. MJ035Z9F SEGUN FACTURA No. F563	23,799.89
1241 311A0117 0038	01 COMPUTADORA DE ESCRITORIO MEDIA TIPO A MARCA LENOVO MODELO THINKCENTRE M93P, MONITOR LCD DE 19.5" THINKVISION LT2024 SERIE CPU. MJ0362PF SEGUN FACTURA No. F563	23,799.89
1241 311A0117 0039	01 COMPUTADORA DE ESCRITORIO MEDIA TIPO A MARCA LENOVO MODELO THINKCENTRE M93P, MONITOR LCD DE 19.5" THINKVISION LT2024 SERIE CPU. MJ0362PM SEGUN FACTURA No. F563	23,799.89
1241 311A0117 0040	01 COMPUTADORA DE ESCRITORIO MEDIA TIPO A MARCA LENOVO MODELO THINKCENTRE M93P, MONITOR LCD DE 19.5" THINKVISION LT2024 SERIE CPU. MJ0362PY SEGUN FACTURA No. F563	23,799.89
1241 311A0117 0041	01 COMPUTADORA DE ESCRITORIO MEDIA TIPO A MARCA LENOVO MODELO THINKCENTRE M93P, MONITOR LCD DE 19.5" THINKVISION LT2024 SERIE CPU. MJ0362Q3 SEGUN FACTURA No. F563	23,799.89
1241 311A0117 0042	01 COMPUTADORA DE ESCRITORIO MEDIA TIPO A MARCA LENOVO MODELO THINKCENTRE M93P, MONITOR LCD DE 19.5" THINKVISION LT2024 SERIE CPU. MJ0362QB SEGUN FACTURA No. F563	23,799.89
1241 311A0117 0043	01 COMPUTADORA DE ESCRITORIO MEDIA TIPO A MARCA LENOVO MODELO THINKCENTRE M93P, MONITOR LCD DE 19.5" THINKVISION LT2024 SERIE CPU. MJ038C10 SEGUN FACTURA No. F563	23,799.89
1241 311A0117 0044	01 COMPUTADORA DE ESCRITORIO MEDIA TIPO A MARCA LENOVO MODELO THINKCENTRE M93P, MONITOR LCD DE 19.5" THINKVISION LT2024 SERIE CPU. MJ038C2R SEGUN FACTURA No. F563	23,800.07
1241 311A0117 0045	01 CONCENTRADOR (SOLUCION PARA INTERCONEXION DE RED DE DATOS, VOZ Y VIDEO , RUTEADOR BASICO CISCO MODELO C1921 SERIE SFJC1948E38U SEGUN FACTURA No. F563	327,999.77
1241 311A0117 0046	01 SERVIDOR DE ALMACENAMIENTO DE 24 TB, LENOVO MODELO V5000 LFF CONTROL SERIE No. 78A0952 SEGUN FACTURA No. F563	750,654.23
1241 31581418 0002	01 IMPRESORA MULTIFUNCIONAL HP LASER M377dw SERIE No. VNBKGD21FW SEGUN FACTURA No. 2219754	6,598.00
1241 31582715 0002	01 COMPUTADORA DE ESCRITORIO MEDIA TIPO B SERIE No. MXL406306V SEGUN FACTURA No. 32	31,900.00
1241 31582715 0004	01 COMPUTADORA PORTATIL BASICA PROCESADOR INTEL CORE SERIE No. 5CB406054V SEGUN FACTURA No. 32	19,140.00
1241 31582715 0005	01 COMPUTADORA PORTATIL BASICA PROCESADOR INTEL CORE SERIE No. 5CB406058L SEGUN FACTURA No. 32	19,140.00

SISTEMA CONTABLE 2018

RELACION DE BIENES MUEBLES QUE COMPONEN SU PATRIMONIO

Página 58 de 316

Cuenta Pública al 31 de diciembre de 2018

Hora: 04:09:40p. m.

Fecha: 07/02/2019

Código	Descripción del Bien	Valor en Libros
1241 31582715 0006	01 COMPUTADORA PORTATIL BASICA PROCESADOR INTEL CORE SERIE No. 5CB406059M SEGUN FACTURA No. 32	19,140.00
1241 31582715 0007	01 COMPUTADORA PORTATIL BASICA PROCESADOR INTEL CORE SERIE No. 5CB40605CS SEGUN FACTURA No. 32	19,140.00
1241 31582715 0008	01 COMPUTADORA PORTATIL BASICA PROCESADOR INTEL CORE SERIE No. 5CB40605D8 SEGUN FACTURA No. 32	19,140.00
1241 31582715 0009	01 COMPUTADORA PORTATIL BASICA PROCESADOR INTEL CORE SERIE No. 5CB40605DG SEGUN FACTURA No. 32	19,140.00
1241 31582715 0010	01 IMPRESORA LASER O LED MONOCROMATICA 19PPM SERIE No. VND3Q68009 SEGUN FACTURA No. 32	2,900.00
1241 31582715 0011	01 IMPRESORA LASER O LED MONOCROMATICA 19PPM SERIE No. VND3Q68014 SEGUN FACTURA No. 32	2,900.00
1241 31582715 0012	01 IMPRESORA MULTIFUNCIONAL LASER MONOCROMATICA SERIE No. CN4393B0W5 SEGUN FACTURA No. 32	15,080.00
1241 31582715 0013	ADQUISICION DE BIENES INFORMATICOS SEGUN PEDIDO No. SESESP-ADQ-P-102-15(B) (ECONOMIAS FASP FEDERAL 2013)	1,376,272.44
1241 31582715 0014	ADQUISICION DE BIENES INFORMATICOS SEGUN PEDIDO No. SESESP-ADQ-P-100-15 (ECONOMIAS FASP FEDERAL 2012)	2,149,946.45
1241 31582715 0015	24 COMPUTADORAS DE ESCRITORIO MODELO PRODESK 600 G2 SMALL FORM FACTOR BUSINESS PC MARCA HP SEGUN FACTURA No. F 00002081	539,998.56
1241 31582715 0016	20 IMPRESORA LASER MONOCROMATICA MODELO LASERJET PRO P1102W MARCA HP SEGUN FACTURA No. F 00002081	139,991.12
1241 31582715 0017	02 IMPRESORA LASER COLOR MODELO LASERJET PRO M452DW MARCA HP SEGUN FACTURA No. F 00002081	22,399.60
1241 31582715 0018	04 IMPRESORA MULTIFUNCIONAL LASER A COLOR MODELO LASERJET PRO M477FNW MARCA HP SEGUN FACTURA No. F 00002081	69,600.00
1241 31582715 0019	05 ESCANER SCANJET 300 MARCA HP SEGUN FACTURA No. F 00002081	29,999.34
1241 31582715 0020	03 SWITCH MODELO 1420-24G-2SFP MARCA HP 24 PUERTOS SEGUN FACTURA No. F 00002081	35,998.86
1241 31582716 0002	01 COMPUTADORA DE ESCRITORIO MEDIA TIPO A MARCA LENOVO THINKCENTRE M93P TORRE SERIES CPU MJ03CX3R Y MONITOR VK265994 SEGUN FACTURA F461	25,161.30
1241 31582716 0003	01 COMPUTADORA DE ESCRITORIO MEDIA TIPO A MARCA LENOVO THINKCENTRE M93P TORRE SERIES CPU MJ03JSK5 Y MONITOR VK277141 SEGUN FACTURA F461	25,161.30
1241 31582716 0004	01 COMPUTADORA PORTATIL EJECUTIVA MARCA LENOVO THINKPAD SERIE No. PF-OARZYQ SEGUN FACTURA No. F461	34,800.00
1241 31582716 0005	01 COMPUTADORA PORTATIL EJECUTIVA MARCA LENOVO THINKPAD SERIE No. PF-OAS1F9 SEGUN FACTURA No. F461	34,800.00
1241 31582716 0006	01 COMPUTADORA PORTATIL EJECUTIVA MARCA LENOVO THINKPAD SERIE No. PF-OAS2JV SEGUN FACTURA No. F461	34,800.00
1241 31582716 0007	01 COMPUTADORA PORTATIL EJECUTIVA MARCA LENOVO THINKPAD SERIE No. PF-OB2851 SEGUN FACTURA No. F461	34,800.00
1241 31582716 0008	01 COMPUTADORA PORTATIL EJECUTIVA MARCA LENOVO THINKPAD SERIE No. PF-OARZYC SEGUN FACTURA No. F461	34,800.00
1241 31582716 0009	01 COMPUTADORA PORTATIL EJECUTIVA MARCA LENOVO THINKPAD SERIE No. PF-OB2957 SEGUN FACTURA No. F461	34,800.00
1241 31582716 0010	01 COMPUTADORA PORTATIL EJECUTIVA MARCA LENOVO THINKPAD SERIE No. PF-OAS1G7 SEGUN FACTURA No. F461	34,800.00
1241 31582716 0011	01 COMPUTADORA PORTATIL EJECUTIVA MARCA LENOVO THINKPAD SERIE No. PF-OB284J SEGUN FACTURA No. F461	34,800.00
1241 31582716 0012	01 COMPUTADORA PORTATIL EJECUTIVA MARCA LENOVO THINKPAD SERIE No. PF-OAS02M SEGUN FACTURA No. F461	34,800.00
1241 31582716 0013	01 COMPUTADORA PORTATIL EJECUTIVA MARCA LENOVO THINKPAD SERIE No. PF-OARZZ2 SEGUN FACTURA No. F461	34,800.00

SISTEMA CONTABLE 2018

RELACIÓN DE BIENES MUEBLES QUE COMPONEN SU PATRIMONIO

Página 59 de 316

Cuenta Pública al 31 de diciembre de 2018

Hora: 04:09:40p. m.

Fecha: 07/02/2019

Código	Descripción del Bien	Valor en Libros
1241 31582716 0014	01 IMPRESORA LASER O LED MONOCROMATICA SERIE No. VNB3C66000 SEGUN FACTURA No. F461	8,732.71
1241 31582716 0015	01 IMPRESORA LASER O LED MONOCROMATICA SERIE No. VNB3C66054 SEGUN FACTURA No. F461	8,732.71
1241 31582716 0016	01 IMPRESORA LASER O LED MONOCROMATICA SERIE No. VNB3F41478 SEGUN FACTURA No. F461	8,732.71
1241 31582716 0017	01 IMPRESORA LASER O LED MONOCROMATICA SERIE No. VNB3F41479 SEGUN FACTURA No. F461	8,732.71
1241 31582716 0018	01 IMPRESORA LASER O LED MONOCROMATICA SERIE No. VNB3F41752 SEGUN FACTURA No. F461	8,732.71
1241 31582716 0019	01 IMPRESORA LASER O LED MONOCROMATICA SERIE No. VNB3F41756 SEGUN FACTURA No. F461	8,732.71
1241 31582716 0020	01 IMPRESORA LASER O LED MONOCROMATICA SERIE No. VNB3F41757 SEGUN FACTURA No. F461	8,732.71
1241 31582716 0021	01 IMPRESORA LASER O LED MONOCROMATICA SERIE No. VNB3F41758 SEGUN FACTURA No. F461	8,732.71
1241 31582716 0022	01 IMPRESORA LASER O LED MONOCROMATICA SERIE No. VNB3F41759 SEGUN FACTURA No. F461	8,732.71
1241 31582716 0023	01 IMPRESORA LASER O LED MONOCROMATICA SERIE No. VNB3F41760 SEGUN FACTURA No. F461	8,732.71
1241 31582716 0024	01 IMPRESORA LASER O LED MONOCROMATICA SERIE No. VNB3F41761 SEGUN FACTURA No. F461	8,732.71
1241 31582716 0025	01 IMPRESORA LASER O LED MONOCROMATICA SERIE No. VNB3F41762 SEGUN FACTURA No. F461	8,732.71
1241 31582716 0026	01 IMPRESORA LASER O LED MONOCROMATICA SERIE No. VNB3F41763 SEGUN FACTURA No. F461	8,732.71
1241 31582716 0027	01 IMPRESORA LASER O LED MONOCROMATICA SERIE No. VNB3F41765 SEGUN FACTURA No. F461	8,732.75
1241 31582716 0028	01 IMPRESORA MULTIFINCCIONAL LASER MONOCROMATICA SERIE No. CNB6H857FL SEGUN FACTURA No. F461	12,488.00
1241 31582716 0029	01 IMPRESORA MULTIFINCCIONAL LASER MONOCROMATICA SERIE No. CNB6H857GL SEGUN FACTURA No. F461	12,488.00
1241 31582716 0030	01 IMPRESORA MULTIFINCCIONAL LASER MONOCROMATICA SERIE No. CNB6H857JP SEGUN FACTURA No. F461	12,488.00
1241 31582716 0031	01 IMPRESORA MULTIFINCCIONAL LASER MONOCROMATICA SERIE No. CNB6H857L4 SEGUN FACTURA No. F461	12,488.00
1241 31582716 0032	01 IMPRESORA MULTIFINCCIONAL LASER MONOCROMATICA SERIE No. CNB6H857NX SEGUN FACTURA No. F461	12,488.00
1241 31582716 0033	01 RELOJ CHECADOR MARCA ACCES PRO MODELO F19 SERIE No. 6735152700203 SEGUN FACTURA No. F461	7,656.00
1241 31582716 0034	01 TELEFONO DIGITAL ALCATEL MODELO 8029 SERIE No. FCN142982063 SEGUN FACTURA No. F461	15,080.00
1241 31582716 0035	01 TELEFONO DIGITAL ALCATEL MODELO 8029 SERIE No. FCN143562087 SEGUN FACTURA No. F461	15,080.00
1241 31582716 0036	01 TELEFONO IP ALCATEL IP TOUCH MODELO 4018 SERIE No. FCN01426810112 SEGUN FACTURA No. F461	8,700.00
1241 31582716 0037	01 TELEFONO IP ALCATEL IP TOUCH MODELO 4018 SERIE No. FCN01426810743 SEGUN FACTURA No. F461	8,700.00
1241 31582716 0038	01 TELEFONO IP ALCATEL IP TOUCH MODELO 4018 SERIE No. FCN01418216133 SEGUN FACTURA No. F461	8,700.00
1241 31582716 0039	01 TELEFONO IP ALCATEL IP TOUCH MODELO 4018 SERIE No. FCN01314413147 SEGUN FACTURA No. F461	8,700.00
1241 31582716 0040	01 TELEFONO IP ALCATEL IP TOUCH MODELO 4018 SERIE No. FCN01314411336 SEGUN FACTURA No. F461	8,700.00

SISTEMA CONTABLE 2018

RELACIÓN DE BIENES MUEBLES QUE COMPONEN SU PATRIMONIO

Página 60 de 316

Cuenta Pública al 31 de diciembre de 2018

Hora: 04:09:40p. m.

Fecha: 07/02/2019

Código	Descripción del Bien	Valor en Libros
1241 31582716 0041	01 UNIDAD DE RESPALDO DE ENERGIA CON REGULADOR 500 VA, MARCA VICA SERIE No. 15257732516 SEGUN FACTURA No. F461	3,596.00
1241 31582716 0042	01 UNIDAD DE RESPALDO DE ENERGIA CON REGULADOR 500 VA, MARCA VICA SERIE No. 15257732471 SEGUN FACTURA No. F461	3,596.00
1241 31582716 0043	01 UNIDAD DE RESPALDO DE ENERGIA CON REGULADOR 500 VA, MARCA VICA SERIE No. 15257732473 SEGUN FACTURA No. F461	3,596.00
1241 31582716 0044	01 UNIDAD DE RESPALDO DE ENERGIA CON REGULADOR 500 VA, MARCA VICA SERIE No. 15257732474 SEGUN FACTURA No. F461	3,596.00
1241 31582716 0045	01 UNIDAD DE RESPALDO DE ENERGIA CON REGULADOR 500 VA, MARCA VICA SERIE No. 15257732475 SEGUN FACTURA No. F461	3,596.00
1241 31582716 0046	01 UNIDAD DE RESPALDO DE ENERGIA CON REGULADOR 500 VA, MARCA VICA SERIE No. 15257732476 SEGUN FACTURA No. F461	3,596.00
1241 31582716 0047	01 UNIDAD DE RESPALDO DE ENERGIA CON REGULADOR 500 VA, MARCA VICA SERIE No. 15257732503 SEGUN FACTURA No. F461	3,596.00
1241 31582716 0048	01 UNIDAD DE RESPALDO DE ENERGIA CON REGULADOR 500 VA, MARCA VICA SERIE No. 15257732504 SEGUN FACTURA No. F461	3,596.00
1241 31582716 0049	01 UNIDAD DE RESPALDO DE ENERGIA CON REGULADOR 500 VA, MARCA VICA SERIE No. 15257732506 SEGUN FACTURA No. F461	3,596.00
1241 31582716 0050	01 UNIDAD DE RESPALDO DE ENERGIA CON REGULADOR 500 VA, MARCA VICA SERIE No. 15257732507 SEGUN FACTURA No. F461	3,596.00
1241 31582716 0051	01 UNIDAD DE RESPALDO DE ENERGIA CON REGULADOR 500 VA, MARCA VICA SERIE No. 15257732508 SEGUN FACTURA No. F461	3,596.00
1241 31582716 0052	01 UNIDAD DE RESPALDO DE ENERGIA CON REGULADOR 500 VA, MARCA VICA SERIE No. 15257732515 SEGUN FACTURA No. F461	3,596.00
1241 31582716 0053	01 UNIDAD DE RESPALDO DE ENERGIA CON REGULADOR 500 VA, MARCA VICA SERIE No. 15257732517 SEGUN FACTURA No. F461	3,596.00
1241 31582716 0054	01 UNIDAD DE RESPALDO DE ENERGIA CON REGULADOR 500 VA, MARCA VICA SERIE No. 15257732519 SEGUN FACTURA No. F461	3,596.00
1241 31582716 0055	01 UNIDAD DE RESPALDO DE ENERGIA CON REGULADOR 500 VA, MARCA VICA SERIE No. 15257732521 SEGUN FACTURA No. F461	3,596.00
1241 31582716 0056	01 UNIDAD DE RESPALDO DE ENERGIA CON REGULADOR 500 VA, MARCA VICA SERIE No. 15257732522 SEGUN FACTURA No. F461	3,596.00
1241 31582716 0057	01 UNIDAD DE RESPALDO DE ENERGIA CON REGULADOR 500 VA, MARCA VICA SERIE No. 15257732535 SEGUN FACTURA No. F461	3,596.00
1241 31582716 0058	01 UNIDAD DE RESPALDO DE ENERGIA CON REGULADOR 500 VA, MARCA VICA SERIE No. 15257732536 SEGUN FACTURA No. F461	3,596.00
1241 31582716 0059	01 UNIDAD DE RESPALDO DE ENERGIA CON REGULADOR 500 VA, MARCA VICA SERIE No. 15257732537 SEGUN FACTURA No. F461	3,596.00
1241 31582716 0060	01 UNIDAD DE RESPALDO DE ENERGIA CON REGULADOR 500 VA, MARCA VICA SERIE No. 15257732538 SEGUN FACTURA No. F461	3,596.00
1241 31582716 0061	01 UNIDAD DE RESPALDO DE ENERGIA CON REGULADOR 500 VA, MARCA VICA SERIE No. 15257732815 SEGUN FACTURA No. F461	3,596.00
1241 31582716 0062	01 UNIDAD DE RESPALDO DE ENERGIA CON REGULADOR 500 VA, MARCA VICA SERIE No. 15257732816 SEGUN FACTURA No. F461	3,596.00
1241 31582716 0063	01 UNIDAD DE RESPALDO DE ENERGIA CON REGULADOR 500 VA, MARCA VICA SERIE No. 15257732818 SEGUN FACTURA No. F461	3,596.00
1241 31582716 0064	01 UNIDAD DE RESPALDO DE ENERGIA CON REGULADOR 500 VA, MARCA VICA SERIE No. 15257732819 SEGUN FACTURA No. F461	3,596.00
1241 31582716 0065	01 UNIDAD DE RESPALDO DE ENERGIA CON REGULADOR 500 VA, MARCA VICA SERIE No. 15257732820 SEGUN FACTURA No. F461	3,596.00
1241 31582716 0066	01 UNIDAD DE RESPALDO DE ENERGIA CON REGULADOR 500 VA, MARCA VICA SERIE No. 15257732821 SEGUN FACTURA No. F461	3,596.00
1241 31582716 0067	01 UNIDAD DE RESPALDO DE ENERGIA CON REGULADOR 500 VA, MARCA VICA SERIE No. 15257732822 SEGUN FACTURA No. F461	3,596.00

SISTEMA CONTABLE 2018

RELACIÓN DE BIENES MUEBLES QUE COMPONEN SU PATRIMONIO

Página 61 de 316

Cuenta Pública al 31 de diciembre de 2018

Hora: 04:09:40p. m.

Fecha: 07/02/2019

Código	Descripción del Bien	Valor en Libros
1241 31582716 0068	01 UNIDAD DE RESPALDO DE ENERGIA CON REGULADOR 500 VA, MARCA VICA SERIE No. 15257732823 SEGUN FACTURA No. F461	3,596.00
1241 31582716 0069	01 UNIDAD DE RESPALDO DE ENERGIA CON REGULADOR 500 VA, MARCA VICA SERIE No. 15257732923 SEGUN FACTURA No. F461	3,596.00
1241 31582716 0070	01 UNIDAD DE RESPALDO DE ENERGIA CON REGULADOR 500 VA, MARCA VICA SERIE No. 15257732924 SEGUN FACTURA No. F461	3,596.00
1241 31582716 0071	01 UNIDAD DE RESPALDO DE ENERGIA CON REGULADOR 500 VA, MARCA VICA SERIE No. 15257732925 SEGUN FACTURA No. F461	3,596.00
1241 31582716 0072	01 UNIDAD DE RESPALDO DE ENERGIA CON REGULADOR 500 VA, MARCA VICA SERIE No. 15257732926 SEGUN FACTURA No. F461	3,596.00
1241 31582716 0073	01 UNIDAD DE RESPALDO DE ENERGIA CON REGULADOR 500 VA, MARCA VICA SERIE No. 15257732939 SEGUN FACTURA No. F461	3,596.00
1241 31582716 0074	01 UNIDAD DE RESPALDO DE ENERGIA CON REGULADOR 500 VA, MARCA VICA SERIE No. 15257732940 SEGUN FACTURA No. F461	3,596.00
1241 31582716 0075	01 UNIDAD DE RESPALDO DE ENERGIA CON REGULADOR 500 VA, MARCA VICA SERIE No. 15257732941 SEGUN FACTURA No. F461	3,596.00
1241 31582716 0076	01 UNIDAD DE RESPALDO DE ENERGIA CON REGULADOR 500 VA, MARCA VICA SERIE No. 15257732942 SEGUN FACTURA No. F461	3,596.00
1241 31582716 0077	01 UNIDAD DE RESPALDO DE ENERGIA CON REGULADOR 500 VA, MARCA VICA SERIE No. 15257732953 SEGUN FACTURA No. F461	3,596.00
1241 31582716 0078	01 UNIDAD DE RESPALDO DE ENERGIA CON REGULADOR 500 VA, MARCA VICA SERIE No. 15257732963 SEGUN FACTURA No. F461	3,596.00
1241 31582716 0079	01 COMPUTADORA DE ESCRITORIO MODELO Z200 MARCA HP SERIE No. H2XG1Z1 SEGUN FACTURA No. 160	24,343.75
1241 31582716 0080	01 COMPUTADORA DE ESCRITORIO MODELO Z200 MARCA HP SERIE No. H2XG1Z2 SEGUN FACTURA No. 160	24,343.75
1241 31582716 0081	01 COMPUTADORA DE ESCRITORIO MODELO Z200 MARCA HP SERIE No. H2XG1Z3 SEGUN FACTURA No. 160	24,343.75
1241 31582716 0082	01 COMPUTADORA DE ESCRITORIO MODELO Z200 MARCA HP SERIE No. H2XG1Z4 SEGUN FACTURA No. 160	24,343.75
1241 31582716 0083	01 COMPUTADORA DE ESCRITORIO MODELO Z200 MARCA HP SERIE No. H2XG1Z5 SEGUN FACTURA No. 160	24,343.75
1241 31582716 0084	01 COMPUTADORA DE ESCRITORIO MODELO Z200 MARCA HP SERIE No. H2XG1Z6 SEGUN FACTURA No. 160	24,343.75
1241 31582716 0085	01 COMPUTADORA DE ESCRITORIO MODELO Z200 MARCA HP SERIE No. H2XG1Z7 SEGUN FACTURA No. 160	24,343.75
1241 31582716 0086	01 COMPUTADORA DE ESCRITORIO MODELO Z200 MARCA HP SERIE No. H2XG1Z8 SEGUN FACTURA No. 160	24,343.75
1241 31582716 0087	01 COMPUTADORA DE ESCRITORIO MODELO Z200 MARCA HP SERIE No. H2XG1Z9 SEGUN FACTURA No. 160	24,343.75
1241 31582716 0088	01 COMPUTADORA DE ESCRITORIO MODELO Z200 MARCA HP SERIE No. H2XG1Z10 SEGUN FACTURA No. 160	24,343.75
1241 31582716 0089	01 COMPUTADORA DE ESCRITORIO MODELO Z200 MARCA HP SERIE No. H2XG1Z11 SEGUN FACTURA No. 160	24,343.75
1241 31582716 0090	01 COMPUTADORA DE ESCRITORIO MODELO Z200 MARCA HP SERIE No. H2XG1Z12 SEGUN FACTURA No. 160	24,343.75
1241 31582716 0091	01 UNIDAD DE RESPALDO DE ENERGIA (NO-BREAK) MODELO MT605 MARCA COMPLET SERIE No. 805521 SEGUN FACTURA No. 160	3,594.45
1241 31582716 0092	01 UNIDAD DE RESPALDO DE ENERGIA (NO-BREAK) MODELO MT605 MARCA COMPLET SERIE No. 805522 SEGUN FACTURA No. 160	3,594.45
1241 31582716 0093	01 UNIDAD DE RESPALDO DE ENERGIA (NO-BREAK) MODELO MT605 MARCA COMPLET SERIE No. 805523 SEGUN FACTURA No. 160	3,594.45
1241 31582716 0094	01 UNIDAD DE RESPALDO DE ENERGIA (NO-BREAK) MODELO MT605 MARCA COMPLET SERIE No. 805524 SEGUN FACTURA No. 160	3,594.45

SISTEMA CONTABLE 2018

RELACIÓN DE BIENES MUEBLES QUE COMPONEN SU PATRIMONIO

Página 62 de 316

Cuenta Pública al 31 de diciembre de 2018

Hora: 04:09:40p. m.

Fecha: 07/02/2019

Código	Descripción del Bien	Valor en Libros
1241 31582716 0095	01 UNIDAD DE RESPALDO DE ENERGIA (NO-BREAK) MODELO MT605 MARCA COMPLET SERIE No. 805525 SEGUN FACTURA No. 160	3,594.45
1241 31582716 0096	01 UNIDAD DE RESPALDO DE ENERGIA (NO-BREAK) MODELO MT605 MARCA COMPLET SERIE No. 805526 SEGUN FACTURA No. 160	3,594.45
1241 31582716 0097	01 UNIDAD DE RESPALDO DE ENERGIA (NO-BREAK) MODELO MT605 MARCA COMPLET SERIE No. 805527 SEGUN FACTURA No. 160	3,594.45
1241 31582716 0098	01 UNIDAD DE RESPALDO DE ENERGIA (NO-BREAK) MODELO MT605 MARCA COMPLET SERIE No. 805528 SEGUN FACTURA No. 160	3,594.45
1241 31582716 0099	01 UNIDAD DE RESPALDO DE ENERGIA (NO-BREAK) MODELO MT605 MARCA COMPLET SERIE No. 805529 SEGUN FACTURA No. 160	3,594.45
1241 31582716 0100	01 UNIDAD DE RESPALDO DE ENERGIA (NO-BREAK) MODELO MT605 MARCA COMPLET SERIE No. 805530 SEGUN FACTURA No. 160	3,594.45
1241 31582716 0101	01 UNIDAD DE RESPALDO DE ENERGIA (NO-BREAK) MODELO MT605 MARCA COMPLET SERIE No. 805531 SEGUN FACTURA No. 160	3,594.45
1241 31582716 0102	01 UNIDAD DE RESPALDO DE ENERGIA (NO-BREAK) MODELO MT605 MARCA COMPLET SERIE No. 805532 SEGUN FACTURA No. 160	3,594.45
1241 31582716 0103	01 UNIDAD DE RESPALDO DE ENERGIA (NO-BREAK) MODELO MT605 MARCA COMPLET SERIE No. 805533 SEGUN FACTURA No. 160	3,594.45
1241 31582716 0104	01 UNIDAD DE RESPALDO DE ENERGIA (NO-BREAK) MODELO MT605 MARCA COMPLET SERIE No. 805534 SEGUN FACTURA No. 160	3,594.45
1241 31582716 0105	01 UNIDAD DE RESPALDO DE ENERGIA (NO-BREAK) MODELO MT605 MARCA COMPLET SERIE No. 805535 SEGUN FACTURA No. 160	3,594.45
1241 31582716 0106	01 UNIDAD DE RESPALDO DE ENERGIA (NO-BREAK) MODELO MT605 MARCA COMPLET SERIE No. 805536 SEGUN FACTURA No. 160	3,594.45
1241 31582716 0107	01 UNIDAD DE RESPALDO DE ENERGIA (NO-BREAK) MODELO MT605 MARCA COMPLET SERIE No. 805537 SEGUN FACTURA No. 160	3,594.45
1241 31582716 0108	01 UNIDAD DE RESPALDO DE ENERGIA (NO-BREAK) MODELO MT605 MARCA COMPLET SERIE No. 805538 SEGUN FACTURA No. 160	3,594.45
1241 31582716 0109	01 MONITOR PARA PC, PANTALLA LED DE 42 PULGADAS MODELO DE 416T1NNAFYA3 SERIE No. DE4161T532 SEGUN FACTURA No. 160	32,583.25
1241 31582716 0110	01 MONITOR PARA PC, PANTALLA LED DE 42 PULGADAS MODELO DE 416T1NNAFYA3 SERIE No. DE4161T533 SEGUN FACTURA No. 160	32,583.33
1241 31582716 0111	01 MONITOR PARA PC, PANTALLA LED DE 42 PULGADAS MODELO DE 416T1NNAFYA3 SERIE No. DE4161T534 SEGUN FACTURA No. 160	32,583.33
1241 31582716 0112	01 MONITOR PARA PC, PANTALLA LED DE 42 PULGADAS MODELO DE 416T1NNAFYA3 SERIE No. DE4161T535 SEGUN FACTURA No. 160	32,583.33
1241 31582716 0113	01 MONITOR PARA PC, PANTALLA LED DE 42 PULGADAS MODELO DE 416T1NNAFYA3 SERIE No. DE4161T536 SEGUN FACTURA No. 160	32,583.33
1241 31582716 0114	01 MONITOR PARA PC, PANTALLA LED DE 42 PULGADAS MODELO DE 416T1NNAFYA3 SERIE No. DE4161T537 SEGUN FACTURA No. 160	32,583.33
1241 31582716 0115	32 COMPUTADORAS DE ESCRITORIO MEDIA MARCA HP MODELO DESKTOP SEGUN FACTURA No. A-332	818,496.00
1241 31582716 0116	30 UNIDAD DE RESPALDO DE ENERGIA MODELO OM500A MARCA CYBER POWER SEGUN FACTURA No. A-332	93,612.00
1241 31582716 0117	20 UNIDAD DE RESPALDO DE ENERGIA MODELO ST100PSCLCD MARCA CYBER POWER SEGUN FACTURA No. A-332	104,168.00
1241 31582716 0118	03 UNIDAD DE RESPALDO DE ENERGIA MODELO PR2200LCD MARCA CYBER POWER SEGUN FACTURA No. A-332	84,042.00
1241 31582716 0119	08 COMPUTADORA PORTATIL WORKSTATIONJ MODELO HP ZBOOK 17 MARCA HP SEGUN FACTURA No. A-332	215,388.80
1241 31582716 0120	22 MONITORES MARCA LG SEGUN FACTURA No. A-332	423,632.00
1241 31582716 0121	01 COMPUTADORA DE ESCRITORIO MEDIA MODELO DESKTOP MARCA HP. SEGUN FACTURA No. A-332	96,686.00
1241 31582716 0122	07 SWITCH MARCA PLANET SEGUN FACTURA No. A-332	155,092.00

SISTEMA CONTABLE 2018

RELACION DE BIENES MUEBLES QUE COMPONEN SU PATRIMONIO

Página 63 de 316

Cuenta Pública al 31 de diciembre de 2018

Hora: 04:09:40p. m.

Fecha: 07/02/2019

Código	Descripción del Bien	Valor en Libros
1241 31582716 0123	03 IMPRESORA MULTIFUNCIONAL LASER MONOCROMATICA MARCA HP SEGUN FACTURA No. A-332	56,724.00
1241 31582716 0124	02 IMPRESORA MULTIFUNCIONAL DE INYECCION DE TINTA MARCA HP SEGUN FACTURA No. A-332	13,335.36
1241 31582716 0125	12 ESTACION DE TRABAJOMARCA HP SEGUN FACTURA No. A-332	1,392,000.00
1241 31582716 0126	06 SERVIDOR DE ALMACENAMIENTO MARCA DELL SEGUN FACTURA No. A-332	198,325.20
1241 31582716 0127	05 ESCANER CON ALIMENTADOR DE HOJA MARCA HP SEGUN FACTURA No. A-332	175,102.00
1241 31582716 0128	05 CONTROLADOR IP MARCA HIKVISION SEGUN FACTURA No. A-332	126,962.00
1241 31582716 0129	01 COMPUTADORA MARCA LENOVO MODELO THINKCENTRE M700 SERIE No. SMJ046618 SEGUN FACTURA No. 39	31,799.99
1241 31582716 0130	01 COMPUTADORA MARCA LENOVO MODELO THINKCENTRE M700 SERIE No. SMJ0466M1 SEGUN FACTURA No. 39	31,799.99
1241 31582716 0131	01 NO-BREAK MARCA TRIPP LITE MODELO OMNIV5 1000 SERIE No. 2614DDO0M823500217 SEGUN FACTURA No. 39	6,999.99
1241 31582716 0132	01 NO-BREAK MARCA TRIPP LITE MODELO OMNIV5 1000 SERIE No. 2614DDO0M823500267 SEGUN FACTURA No. 39	6,999.99
1241 31582716 0134	01 IMPRESORA MULTIFUNCIONAL MARCA BROTHER MODELO MFC-J5620DW SERIE No. U63872C6F128290 SEGUN FACTURA No. 39	8,480.19
1241 31582716 0135	01 SWITCH MODELO DGS-1210-28P MARCA D-LINK SERIE No. 530R1A7001112 SEGUN FACTURA No. 161	33,000.00
1241 31582716 0136	01 SWITCH MODELO DGS-1210-28P MARCA D-LINK SERIE No. 530R1A7001113 SEGUN FACTURA No. 161	33,000.00
1241 31582716 0137	01 SWITCH MODELO DGS-1210-28P MARCA D-LINK SERIE No. 530R1A7001114 SEGUN FACTURA No. 161	33,000.01
1241 31582716 0138	01 SWITCH MODELO DGS-1210-28P MARCA D-LINK SERIE No. 530R1A7001115 SEGUN FACTURA No. 161	33,000.01
1241 31582716 0139	01 SWITCH MODELO DGS-1210-28P MARCA D-LINK SERIE No. 530R1A7001116 SEGUN FACTURA No. 161	33,000.01
1241 31582716 0140	01 SWITCH MODELO DGS-1210-28P MARCA D-LINK SERIE No. 530R1A7001117 SEGUN FACTURA No. 161	33,000.01
1241 31582716 0141	01 GRABADOR NVR MARCA HIKVISION MODELO DS9632NII8 SERIE No. 520385739 SEGUN FACTURA No. 161	112,500.00
1241 31582716 0142	01 GRABADOR NVR MARCA HIKVISION MODELO DS9632NII8 SERIE No. 520385740 SEGUN FACTURA No. 161	112,500.00
1241 31582716 0143	01 GRABADOR NVR MARCA HIKVISION MODELO DS9632NII8 SERIE No. 520385741 SEGUN FACTURA No. 161	112,500.00
1241 31582716 0144	01 GRABADOR NVR MARCA HIKVISION MODELO DS9632NII8 SERIE No. 520385742 SEGUN FACTURA No. 161	112,500.00
1241 31582716 0145	01 GRABADOR NVR MARCA HIKVISION MODELO DS9632NII8 SERIE No. 520385743 SEGUN FACTURA No. 161	112,500.00
1241 31582716 0146	01 GRABADOR NVR MARCA HIKVISION MODELO DS9632NII8 SERIE No. 520385744 SEGUN FACTURA No. 161	112,500.00
1241 31582717 0002	01 COMPUTADORA DE ESCRITORIO MEDIA TIPO B MODELO OPTIPLEX 7050 MINITORRE MARCA DELL SERIE CPU: DBDTFK2 Y SERIE MONITOR: CN0JF44YFCC00773FA1U SEGUN FACTURA No. F000348	31,285.20
1241 31582717 0003	01 COMPUTADORA DE ESCRITORIO MEDIA TIPO B MODELO OPTIPLEX 7050 MINITORRE MARCA DELL SERIE CPU: DBHXFK2 Y SERIE MONITOR: CN0JF44YFCC00773FKPU SEGUN FACTURA No. F000348	31,285.20
1241 31582717 0004	01 COMPUTADORA DE ESCRITORIO MEDIA TIPO B MODELO OPTIPLEX 7050 MINITORRE MARCA DELL SERIE CPU: DBQSFK2 Y SERIE MONITOR: CN0JF44YFCC00773FL3U SEGUN FACTURA No. F000348	31,285.20

SISTEMA CONTABLE 2018

RELACIÓN DE BIENES MUEBLES QUE COMPONEN SU PATRIMONIO

Página 64 de 316

Cuenta Pública al 31 de diciembre de 2018

Hora: 04:09:40p. m.

Fecha: 07/02/2019

Código	Descripción del Bien	Valor en Libros
1241 31582717 0005	01 COMPUTADORA DE ESCRITORIO MEDIA TIPO B MODELO OPTIPLEX 7050 MINITORRE MARCA DELL SERIE CPU: DBDVKF2 Y SERIE MONITOR: CN0JF44YFCC00773EAPU SEGUN FACTURA No. F000348	31,285.20
1241 31582717 0006	01 COMPUTADORA DE ESCRITORIO MEDIA TIPO B MODELO OPTIPLEX 7050 MINITORRE MARCA DELL SERIE CPU: DBQTFK2 Y SERIE MONITOR: CN0JF44YFCC00773FLWU SEGUN FACTURA No. F000348	31,285.20
1241 31582717 0007	01 COMPUTADORA DE ESCRITORIO MEDIA TIPO B MODELO OPTIPLEX 7050 MINITORRE MARCA DELL SERIE CPU: DBRXFK2 Y SERIE MONITOR: CN0JF44YFCC00773FHUU SEGUN FACTURA No. F000348	31,285.20
1241 31582717 0008	01 UNIDAD DE RESPALDO DE ENERGIA MODELO OMNIVS1000 MARCA TRIPP LITE SERIE No. 2702DD0OM823500505 SEGUN FACTURA No. F000348	5,672.40
1241 31582717 0009	01 UNIDAD DE RESPALDO DE ENERGIA MODELO OMNIVS1000 MARCA TRIPP LITE SERIE No. 2704DD0OM823500261 SEGUN FACTURA No. F000348	5,672.40
1241 31582717 0010	01 UNIDAD DE RESPALDO DE ENERGIA MODELO OMNIVS1000 MARCA TRIPP LITE SERIE No. 2703DD0OM823500779 SEGUN FACTURA No. F000348	5,672.40
1241 31582717 0011	01 UNIDAD DE RESPALDO DE ENERGIA MODELO OMNIVS1000 MARCA TRIPP LITE SERIE No. 2704DD0OM823500281 SEGUN FACTURA No. F000348	5,672.40
1241 31582717 0012	01 UNIDAD DE RESPALDO DE ENERGIA MODELO OMNIVS1000 MARCA TRIPP LITE SERIE No. 2702DD0OM823500546 SEGUN FACTURA No. F000348	5,672.40
1241 31582717 0013	01 UNIDAD DE RESPALDO DE ENERGIA MODELO OMNIVS1000 MARCA TRIPP LITE SERIE No. 2703DD0OM823500769 SEGUN FACTURA No. F000348	5,672.40
1241 31582717 0014	01 IMPRESORA MODELO LASERJET PRO M402DNE MARCA HP SERIE No. PHB5C09639 SEGUN FACTURA No. F000348	9,846.08
1241 31582717 0015	01 IMPRESORA MODELO LASERJET PRO M402DNE MARCA HP SERIE No. PHB5C09637 SEGUN FACTURA No. F000348	9,846.08
1241 31582717 0016	01 IMPRESORA MODELO LASERJET PRO M402DNE MARCA HP SERIE No. PHB5C09629 SEGUN FACTURA No. F000348	9,846.08
1241 31582717 0017	01 IMPRESORA MODELO LASERJET PRO M402DNE MARCA HP SERIE No. PHB5D11611 SEGUN FACTURA No. F000348	9,846.08
1241 31582717 0018	01 IMPRESORA MODELO LASERJET PRO M402DNE MARCA HP SERIE No. PHB5D11585 SEGUN FACTURA No. F000348	9,846.08
1241 31582717 0019	01 IMPRESORA MODELO LASERJET PRO M402DNE MARCA HP SERIE No. PHB5C09644 SEGUN FACTURA No. F000348	9,846.08
1241 31582717 0020	01 COMPUTADORA MARCA APPLE MODELO IMAC DE 27 PULGADAS SERIE No. YM91010F0TL SEGUN FACTURA No. 1377	40,774.00
1241 31582717 0021	01 COMPUTADORA MARCA APPLE MODELO IMAC DE 27 PULGADAS SERIE No. DK2JC0V6DHJP SEGUN FACTURA No. 1377	40,774.00
1241 31582717 0022	01 COMPUTADORA PORTATIL WORKSTATION MARCA LENOVO MODELO THINKPAD P71 SERIE No. PF0UTV0A SEGUN FACTURA No. 1377	55,100.00
1241 31582717 0023	01 COMPUTADORA PORTATIL WORKSTATION MARCA LENOVO MODELO THINKPAD P71 SERIE No. PF0UU50D SEGUN FACTURA No. 1377	55,100.00
1241 31582717 0024	01 COMPUTADORA HEWLETT PACKARD PRODESK 600 G3 MICROTORRE SERIE No. MXL7343JJ1 SEGUN FACTURA No. 1548	31,320.00
1241 31582717 0025	01 COMPUTADORA HEWLETT PACKARD PRODESK 600 G3 MICROTORRE SERIE No. MXL7343JHP SEGUN FACTURA No. 1548	31,320.00
1241 31582717 0026	01 COMPUTADORA HEWLETT PACKARD PRODESK 600 G3 MICROTORRE SERIE No. MXL7343JHN SEGUN FACTURA No. 1548	31,320.00
1241 31582717 0027	01 COMPUTADORA HEWLETT PACKARD PRODESK 600 G3 MICROTORRE SERIE No. MXL7343JKX SEGUN FACTURA No. 1548	31,320.00

SISTEMA CONTABLE 2018

RELACION DE BIENES MUEBLES QUE COMPONEN SU PATRIMONIO

Página 65 de 316

Cuenta Pública al 31 de diciembre de 2018

Hora: 04:09:40p. m.

Fecha: 07/02/2019

Código	Descripción del Bien	Valor en Libros
1241 31582717 0028	01 COMPUTADORA HEWLETT PACKARD PRODESK 600 G3 MICROTORRE SERIE No. MXL7343JFT SEGUN FACTURA No. 1548	31,320.00
1241 31582717 0029	01 COMPUTADORA HEWLETT PACKARD PRODESK 600 G3 MICROTORRE SERIE No. MXL7343JDB SEGUN FACTURA No. 1548	31,320.00
1241 31582717 0030	01 COMPUTADORA HEWLETT PACKARD PRODESK 600 G3 MICROTORRE SERIE No. MXL7343JLO SEGUN FACTURA No. 1548	31,320.00
1241 31582717 0031	01 COMPUTADORA HEWLETT PACKARD PRODESK 600 G3 MICROTORRE SERIE No. MXL7343JMT SEGUN FACTURA No. 1548	31,320.00
1241 31582717 0032	01 COMPUTADORA HEWLETT PACKARD PRODESK 600 G3 MICROTORRE SERIE No. MXL7343JHG SEGUN FACTURA No. 1548	31,320.00
1241 31582717 0033	01 COMPUTADORA HEWLETT PACKARD PRODESK 600 G3 MICROTORRE SERIE No. MXL7343JRB SEGUN FACTURA No. 1548	31,320.00
1241 31582717 0034	01 COMPUTADORA HEWLETT PACKARD PRODESK 600 G3 MICROTORRE SERIE No. MXL7343JME SEGUN FACTURA No. 1548	31,320.00
1241 31582717 0035	01 COMPUTADORA HEWLETT PACKARD PRODESK 600 G3 MICROTORRE SERIE No. MXL7343JRD SEGUN FACTURA No. 1548	31,320.00
1241 31582717 0036	01 COMPUTADORA HEWLETT PACKARD PRODESK 600 G3 MICROTORRE SERIE No. MXL7343JJD SEGUN FACTURA No. 1548	31,320.00
1241 31582717 0037	01 COMPUTADORA HEWLETT PACKARD PRODESK 600 G3 MICROTORRE SERIE No. MXL7343JL SEGUN FACTURA No. 1548	31,320.00
1241 31582717 0038	01 COMPUTADORA HEWLETT PACKARD PRODESK 600 G3 MICROTORRE SERIE No. MXL7343JOC SEGUN FACTURA No. 1548	31,320.00
1241 31582717 0039	01 COMPUTADORA HEWLETT PACKARD PRODESK 600 G3 MICROTORRE SERIE No. MXL7343JIG SEGUN FACTURA No. 1548	31,320.00
1241 31582717 0040	01 COMPUTADORA HEWLETT PACKARD PRODESK 600 G3 MICROTORRE SERIE No. MXL7343JJG SEGUN FACTURA No. 1548	31,320.00
1241 31582717 0041	01 COMPUTADORA HEWLETT PACKARD PRODESK 600 G3 MICROTORRE SERIE No. MXL7343JJA SEGUN FACTURA No. 1548	31,320.00
1241 31582717 0042	01 COMPUTADORA HEWLETT PACKARD PRODESK 600 G3 MICROTORRE SERIE No. MXL7343JMA SEGUN FACTURA No. 1548	31,320.00
1241 31582717 0043	01 COMPUTADORA HEWLETT PACKARD PRODESK 600 G3 MICROTORRE SERIE No. MXL7343JTT SEGUN FACTURA No. 1548	31,320.00
1241 31582717 0044	01 ESCANER HEWLETT PACKERD SCANJET PRO 2000 S1 SERIE No. CN74JA1050 SEGUN FACTURA No. 1548	6,399.72
1241 31582717 0045	01 ESCANER HEWLETT PACKERD SCANJET PRO 2000 S1 SERIE No. CN74JA104C SEGUN FACTURA No. 1548	6,399.72
1241 31582717 0046	01 ESCANER HEWLETT PACKERD SCANJET PRO 2000 S1 SERIE No. CN74JA103Q SEGUN FACTURA No. 1548	6,399.72
1241 31582717 0047	01 ESCANER HEWLETT PACKERD SCANJET PRO 2000 S1 SERIE No. CN74JA1048 SEGUN FACTURA No. 1548	6,399.72
1241 31582717 0048	01 ESCANER HEWLETT PACKERD SCANJET PRO 2000 S1 SERIE No. CN74JA103Z SEGUN FACTURA No. 1548	6,399.72
1241 31582717 0049	01 ESCANER HEWLETT PACKERD SCANJET PRO 2000 S1 SERIE No. CN74JA1049 SEGUN FACTURA No. 1548	6,399.72
1241 31582717 0050	01 ESCANER HEWLETT PACKERD SCANJET PRO 2000 S1 SERIE No. CN74JA104D SEGUN FACTURA No. 1548	6,399.72
1241 31582717 0051	01 ESCANER HEWLETT PACKERD SCANJET PRO 2000 S1 SERIE No. CN74JA1043 SEGUN FACTURA No. 1548	6,399.72
1241 31582717 0052	01 ESCANER HEWLETT PACKERD SCANJET PRO 2000 S1 SERIE No. CN74JA1051 SEGUN FACTURA No. 1548	6,399.72
1241 31582717 0053	01 ESCANER HEWLETT PACKERD SCANJET PRO 2000 S1 SERIE No. CN74JA1056 SEGUN FACTURA No. 1548	6,399.72
1241 31582717 0054	01 ESCANER HEWLETT PACKERD SCANJET PRO 2000 S1 SERIE No. CN74JA104K SEGUN FACTURA No. 1548	6,399.72

SISTEMA CONTABLE 2018

RELACION DE BIENES MUEBLES QUE COMPONEN SU PATRIMONIO

Página 66 de 316

Cuenta Pública al 31 de diciembre de 2018

Hora: 04:09:40p. m.

Fecha: 07/02/2019

Código	Descripción del Bien	Valor en Libros
1241 31582717 0055	01 ESCANER HEWLETT PACKERD SCANJET PRO 2000 S1 SERIE No. CN74JA1053 SEGUN FACTURA No. 1548	6,399.72
1241 31582717 0056	01 ESCANER HEWLETT PACKERD SCANJET PRO 2000 S1 SERIE No. CN74JA1052 SEGUN FACTURA No. 1548	6,399.72
1241 31582717 0057	01 ESCANER HEWLETT PACKERD SCANJET PRO 2000 S1 SERIE No. CN74JA1044 SEGUN FACTURA No. 1548	6,399.72
1241 31582717 0058	01 ESCANER HEWLETT PACKERD SCANJET PRO 2000 S1 SERIE No. CN74JA103M SEGUN FACTURA No. 1548	6,399.72
1241 31582717 0059	01 IMPRESORA LASER MONOCROMATICA SAMSUNG SL-M4020ND SERIE No. ZD7YB8GJ3A0087M SEGUN FACTURA No. 1548	7,296.40
1241 31582717 0060	01 IMPRESORA LASER MONOCROMATICA SAMSUNG SL-M4020ND SERIE No. ZD7YB8GJ3A00C6Y SEGUN FACTURA No. 1548	7,296.40
1241 31582717 0061	01 IMPRESORA LASER MONOCROMATICA SAMSUNG SL-M4020ND SERIE No. ZD7YB8GJ3A00CLE SEGUN FACTURA No. 1548	7,296.40
1241 31582717 0062	01 IMPRESORA LASER MONOCROMATICA SAMSUNG SL-M4020ND SERIE No. ZD7YB8GJ3A00EVT SEGUN FACTURA No. 1548	7,296.40
1241 31582717 0063	01 IMPRESORA LASER MONOCROMATICA SAMSUNG SL-M4020ND SERIE No. ZD7YB8GJ3A00F2R SEGUN FACTURA No. 1548	7,296.40
1241 31582717 0064	01 IMPRESORA LASER MONOCROMATICA SAMSUNG SL-M4020ND SERIE No. ZD7YB8GJ3A00F3D SEGUN FACTURA No. 1548	7,296.40
1241 31582717 0065	01 IMPRESORA LASER MONOCROMATICA SAMSUNG SL-M4020ND SERIE No. ZD7YB8GJ3A00F8B SEGUN FACTURA No. 1548	7,296.40
1241 31582717 0066	01 IMPRESORA LASER MONOCROMATICA SAMSUNG SL-M4020ND SERIE No. ZD7YB8GJ3A00GZE SEGUN FACTURA No. 1548	7,296.40
1241 31582717 0067	01 IMPRESORA LASER MONOCROMATICA SAMSUNG SL-M4020ND SERIE No. ZD7YB8GJ3A00HKJ SEGUN FACTURA No. 1548	7,296.40
1241 31582717 0068	01 IMPRESORA LASER MONOCROMATICA SAMSUNG SL-M4020ND SERIE No. ZD7YB8GJ3A00HLN SEGUN FACTURA No. 1548	7,296.40
1241 31582717 0069	01 IMPRESORA LASER MONOCROMATICA SAMSUNG SL-M4020ND SERIE No. ZD7YB8GJ3A00HNL SEGUN FACTURA No. 1548	7,296.40
1241 31582717 0070	01 IMPRESORA LASER MONOCROMATICA SAMSUNG SL-M4020ND SERIE No. ZD7YB8GJ3A00HPH SEGUN FACTURA No. 1548	7,296.40
1241 31582717 0071	01 IMPRESORA LASER MONOCROMATICA SAMSUNG SL-M4020ND SERIE No. ZD7YB8GJ3A00HQX SEGUN FACTURA No. 1548	7,296.40
1241 31582717 0072	01 IMPRESORA LASER MONOCROMATICA SAMSUNG SL-M4020ND SERIE No. ZD7YB8GJ3A00HXW SEGUN FACTURA No. 1548	7,296.40
1241 31582717 0073	01 IMPRESORA LASER MONOCROMATICA SAMSUNG SL-M4020ND SERIE No. ZD7YB8GJ3A00J0E SEGUN FACTURA No. 1548	7,296.40
1241 31582717 0074	01 IMPRESORA LASER MONOCROMATICA SAMSUNG SL-M4020ND SERIE No. ZD7YB8GJ3A00J1A SEGUN FACTURA No. 1548	7,296.40
1241 31582717 0075	01 IMPRESORA LASER MONOCROMATICA SAMSUNG SL-M4020ND SERIE No. ZD7YB8GJ3A00YTH SEGUN FACTURA No. 1548	7,296.40
1241 31582717 0076	01 IMPRESORA LASER MONOCROMATICA SAMSUNG SL-M4020ND SERIE No. ZD7YB8GJ3A014RH SEGUN FACTURA No. 1548	7,296.40
1241 31582717 0077	01 IMPRESORA LASER MONOCROMATICA SAMSUNG SL-M4020ND SERIE No. ZD7YB8GJ3A00MRF SEGUN FACTURA No. 1548	7,296.40
1241 31582717 0078	01 IMPRESORA LASER MONOCROMATICA SAMSUNG SL-M4020ND SERIE No. ZD7YB8GJ3A0018JL SEGUN FACTURA No. 1548	7,296.40
1241 31582717 0099	01 MONITOR DE 55 PULGADAS MARCA SAMSUNG MODELO PH55F SERIE No. 06RJHCSJB00213B SEGUN FACTURA No. A 608	39,999.70
1241 31582717 0100	01 MONITOR DE 55 PULGADAS MARCA SAMSUNG MODELO PH55F SERIE No. 06RJHCSJB00298B SEGUN FACTURA No. A 608	39,999.70
1241 31582717 0101	01 MONITOR DE 55 PULGADAS MARCA SAMSUNG MODELO PH55F SERIE No. 06RJHCSJB00305J SEGUN FACTURA No. A 608	39,999.70

SISTEMA CONTABLE 2018

RELACION DE BIENES MUEBLES QUE COMPONEN SU PATRIMONIO

Página 67 de 316

Cuenta Pública al 31 de diciembre de 2018

Hora: 04:09:40p. m.

Fecha: 07/02/2019

Código	Descripción del Bien	Valor en Libros
1241 31582717 0102	01 SWITCH CHASIS MODULAR (CONCENTRADOR HUB), MARCA ARUBA MODELO JL095A SERIE No. SG79H6K0TR SEGUN FACTURA No. A 608	678,600.00
1241 31582717 0103	01 SWTCH 4SFP CAPA3 48 PUERTOS ADMINISTRABLES IDF (CONCENTRADOR HUB) MARCA ARUBA MODELO 2930F 48G 4SFP SERIE No. CN72HL10S3 SEGUN FACTURA No. A 608	114,750.68
1241 31582717 0104	01 SWTCH 4SFP CAPA3 48 PUERTOS ADMINISTRABLES IDF (CONCENTRADOR HUB) MARCA ARUBA MODELO 2930F 48G 4SFP SERIE No. CN71HL10CP SEGUN FACTURA No. A 608	114,750.68
1241 31582717 0105	01 SWTCH 4SFP CAPA3 48 PUERTOS ADMINISTRABLES IDF (CONCENTRADOR HUB) MARCA ARUBA MODELO 2930F 48G 4SFP SERIE No. CN72HL10XF SEGUN FACTURA No. A 608	114,750.68
1241 31582717 0106	01 SWTCH 4SFP CAPA3 48 PUERTOS ADMINISTRABLES IDF (CONCENTRADOR HUB) MARCA ARUBA MODELO 2930F 48G 4SFP SERIE No. CN72HL10LC SEGUN FACTURA No. A 608	114,750.68
1241 31582717 0107	01 SWTCH 4SFP CAPA3 48 PUERTOS ADMINISTRABLES IDF (CONCENTRADOR HUB) MARCA ARUBA MODELO 2930F 48G 4SFP SERIE No. CN71HL10D8 SEGUN FACTURA No. A 608	114,750.68
1241 31582717 0108	01 SWTCH 4SFP CAPA3 48 PUERTOS ADMINISTRABLES IDF (CONCENTRADOR HUB) MARCA ARUBA MODELO 2930F 48G 4SFP SERIE No. CN71HL103P SEGUN FACTURA No. A 608	114,750.68
1241 31582717 0109	01 SWTCH 4SFP CAPA3 48 PUERTOS ADMINISTRABLES IDF (CONCENTRADOR HUB) MARCA ARUBA MODELO 2930F 48G 4SFP SERIE No. CN72HL10GS SEGUN FACTURA No. A 608	114,750.68
1241 31582717 0110	01 SWTCH 4SFP CAPA3 48 PUERTOS ADMINISTRABLES IDF (CONCENTRADOR HUB) MARCA ARUBA MODELO 2930F 48G 4SFP SERIE No. CN71HL10H6 SEGUN FACTURA No. A 608	114,750.68
1241 31582717 0111	01 SWITCHS BASICO DE 24 PUERTOS MARCA HPE MODELO JL381A SERIE No. CN79K3M1W0 SEGUN FACTURA No. A 608	57,246.00
1241 31582717 0112	01 TELEFONO DIGITAL MARCA ALCATEL MODELO 4019 SERIE No. FCN00810200039 SEGUN FACTURA No. A 608	5,461.83
1241 31582717 0113	01 TELEFONO DIGITAL MARCA ALCATEL MODELO 4019 SERIE No. FCN00810200102 SEGUN FACTURA No. A 608	5,461.83
1241 31582717 0114	01 TELEFONO DIGITAL MARCA ALCATEL MODELO 4019 SERIE No. FCN00809907647 SEGUN FACTURA No. A 608	5,461.83
1241 31582717 0115	01 TELEFONO DIGITAL MARCA ALCATEL MODELO 4019 SERIE No. FCN01010406667 SEGUN FACTURA No. A 608	5,461.83
1241 31582717 0116	01 TELEFONO DIGITAL MARCA ALCATEL MODELO 4019 SERIE No. FCN00810200060 SEGUN FACTURA No. A 608	5,461.83
1241 31582717 0117	01 TELEFONO DIGITAL MARCA ALCATEL MODELO 4019 SERIE No. FCN00810000092 SEGUN FACTURA No. A 608	5,461.83
1241 31582717 0118	01 TELEFONO DIGITAL MARCA ALCATEL MODELO 4019 SERIE No. FCN01011100932 SEGUN FACTURA No. A 608	5,461.83
1241 31582717 0119	01 TELEFONO DIGITAL MARCA ALCATEL MODELO 4019 SERIE No. FCN01014801674 SEGUN FACTURA No. A 608	5,461.83
1241 31582717 0120	01 TELEFONO DIGITAL MARCA ALCATEL MODELO 4019 SERIE No. FCN01014802120 SEGUN FACTURA No. A 608	5,461.83
1241 31582717 0121	01 TELEFONO DIGITAL MARCA ALCATEL MODELO 4019 SERIE No. FCN01014801613 SEGUN FACTURA No. A 608	5,461.83
1241 31582717 0122	01 TELEFONO DIGITAL MARCA ALCATEL MODELO 4019 SERIE No. FCN00718606348 SEGUN FACTURA No. A 608	5,461.83
1241 31582717 0123	01 TELEFONO DIGITAL MARCA ALCATEL MODELO 4019 SERIE No. FCN00810107485 SEGUN FACTURA No. A 608	5,461.83
1241 31582717 0124	01 TELEFONO DIGITAL MARCA ALCATEL MODELO 4019 SERIE No. FCN01010802566 SEGUN FACTURA No. A 608	5,461.83
1241 31582717 0125	01 TELEFONO DIGITAL MARCA ALCATEL MODELO 4019 SERIE No. FCN00809907595 SEGUN FACTURA No. A 608	5,461.83

SISTEMA CONTABLE 2018

RELACIÓN DE BIENES MUEBLES QUE COMPONEN SU PATRIMONIO

Página 68 de 316

Cuenta Pública al 31 de diciembre de 2018

Hora: 04:09:40p. m.

Fecha: 07/02/2019

Código	Descripción del Bien	Valor en Libros
1241 31582717 0126	01 TELEFONO DIGITAL MARCA ALCATEL MODELO 4019 SERIE No. FCN00810107729 SEGUN FACTURA No. A 608	5,461.83
1241 31582717 0127	01 TELEFONO DIGITAL MARCA ALCATEL MODELO 4019 SERIE No. FCN01010406421 SEGUN FACTURA No. A 608	5,461.83
1241 31582717 0128	01 TELEFONO DIGITAL MARCA ALCATEL MODELO 4019 SERIE No. FCN00810107314 SEGUN FACTURA No. A 608	5,461.83
1241 31582717 0129	01 TELEFONO DIGITAL MARCA ALCATEL MODELO 4019 SERIE No. FCN00810107679 SEGUN FACTURA No. A 608	5,461.83
1241 31582717 0130	01 TELEFONO DIGITAL MARCA ALCATEL MODELO 4019 SERIE No. FCN01010802586 SEGUN FACTURA No. A 608	5,461.83
1241 31582717 0131	01 TELEFONO DIGITALMULTILINEA MARCA ALCATEL MODELO 8029 SERIE No. FRT163214930 SEGUN FACTURA No. A 608	9,563.99
1241 31582717 0132	01 TELEFONO DIGITALMULTILINEA MARCA ALCATEL MODELO 8029 SERIE No. FRT163214198 SEGUN FACTURA No. A 608	9,563.99
1241 31582717 0133	01 TELEFONO DIGITALMULTILINEA MARCA ALCATEL MODELO 8029 SERIE No. FRT163215729 SEGUN FACTURA No. A 608	9,563.99
1241 31582717 0134	01 TELEFONO DIGITALMULTILINEA MARCA ALCATEL MODELO 8029 SERIE No. FRT163214206 SEGUN FACTURA No. A 608	9,563.99
1241 31582717 0135	01 TELEFONO DIGITALMULTILINEA MARCA ALCATEL MODELO 8029 SERIE No. FRT163214813 SEGUN FACTURA No. A 608	9,563.99
1241 31582717 0136	01 TELEFONO DIGITALMULTILINEA MARCA ALCATEL MODELO 8029 SERIE No. FRT163214929 SEGUN FACTURA No. A 608	9,563.99
1241 31582717 0137	01 TELEFONO DIGITALMULTILINEA MARCA ALCATEL MODELO 8029 SERIE No. FRT163214797 SEGUN FACTURA No. A 608	9,563.99
1241 31582717 0138	01 TELEFONO DIGITALMULTILINEA MARCA ALCATEL MODELO 8029 SERIE No. FRT163214208 SEGUN FACTURA No. A 608	9,563.99
1241 31582717 0139	01 TELEFONO DIGITALMULTILINEA MARCA ALCATEL MODELO 8029 SERIE No. FRT163214828 SEGUN FACTURA No. A 608	9,563.99
1241 31582717 0140	01 TELEFONO DIGITALMULTILINEA MARCA ALCATEL MODELO 8029 SERIE No. FRT163211845 SEGUN FACTURA No. A 608	9,563.99
1241 31582717 0141	01 TELEFONO DIGITALMULTILINEA MARCA ALCATEL MODELO 8029 SERIE No. FRT163214949 SEGUN FACTURA No. A 608	9,563.99
1241 31582717 0142	01 TELEFONO DIGITALMULTILINEA MARCA ALCATEL MODELO 8029 SERIE No. FRT163214926 SEGUN FACTURA No. A 608	9,563.99
1241 31582717 0143	01 TELEFONO DIGITALMULTILINEA MARCA ALCATEL MODELO 8029 SERIE No. FRT163214197 SEGUN FACTURA No. A 608	9,563.99
1241 31582717 0144	01 TELEFONO DIGITALMULTILINEA MARCA ALCATEL MODELO 8029 SERIE No. FRT163215058 SEGUN FACTURA No. A 608	9,563.99
1241 31582717 0145	01 TELEFONO DIGITALMULTILINEA MARCA ALCATEL MODELO 8029 SERIE No. FRT163215714 SEGUN FACTURA No. A 608	9,563.99
1241 31582717 0146	01 TELEFONO DIGITALMULTILINEA MARCA ALCATEL MODELO 8029 SERIE No. FRT163215727 SEGUN FACTURA No. A 608	9,563.99
1241 31582717 0147	01 TELEFONO DIGITALMULTILINEA MARCA ALCATEL MODELO 8029 SERIE No. FRT163214180 SEGUN FACTURA No. A 608	9,563.99
1241 31582717 0148	01 TELEFONO DIGITALMULTILINEA MARCA ALCATEL MODELO 8029 SERIE No. FRT163214787 SEGUN FACTURA No. A 608	9,563.99
1241 31582717 0149	01 TELEFONO DIGITALMULTILINEA MARCA ALCATEL MODELO 8029 SERIE No. FRT163215728 SEGUN FACTURA No. A 608	9,563.99
1241 31582717 0150	01 TELEFONO DIGITALMULTILINEA MARCA ALCATEL MODELO 8029 SERIE No. FRT163215900 SEGUN FACTURA No. A 608	9,563.99
1241 31582717 0166	01 TELEFONO IP MARCA ALCATEL MODELO 8028 SERIE No. FRT171607806 SEGUN FACTURA No. A 608	11,948.55
1241 31582717 0167	01 TELEFONO IP MARCA ALCATEL MODELO 8028 SERIE No. FRT171607807 SEGUN FACTURA No. A 608	11,948.55

SISTEMA CONTABLE 2018

RELACIÓN DE BIENES MUEBLES QUE COMPONEN SU PATRIMONIO

Página 69 de 316

Cuenta Pública al 31 de diciembre de 2018

Hora: 04:09:40p. m.

Fecha: 07/02/2019

Código	Descripción del Bien	Valor en Libros
1241 31582717 0168	01 TELEFONO IP MARCA ALCATEL MODELO 8028 SERIE No. FRT171605456 SEGUN FACTURA No. A 608	11,948.55
1241 31582717 0169	01 TELEFONO IP MARCA ALCATEL MODELO 8028 SERIE No. FRT171605457 SEGUN FACTURA No. A 608	11,948.55
1241 31582717 0170	01 TELEFONO IP MARCA ALCATEL MODELO 8028 SERIE No. FRT171607972 SEGUN FACTURA No. A 608	11,948.55
1241 31582717 0171	01 TELEFONO IP MARCA ALCATEL MODELO 8028 SERIE No. FRT171607973 SEGUN FACTURA No. A 608	11,948.55
1241 31582717 0172	01 TELEFONO IP MARCA ALCATEL MODELO 8028 SERIE No. FRT173229207 SEGUN FACTURA No. A 608	11,948.55
1241 31582717 0173	01 TELEFONO IP MARCA ALCATEL MODELO 8028 SERIE No. FRT173229208 SEGUN FACTURA No. A 608	11,948.55
1241 31582717 0174	01 TELEFONO IP MARCA ALCATEL MODELO 8028 SERIE No. FRT173300584 SEGUN FACTURA No. A 608	11,948.55
1241 31582717 0175	01 TELEFONO IP MARCA ALCATEL MODELO 8028 SERIE No. FRT173300585 SEGUN FACTURA No. A 608	11,948.55
1241 31582717 0176	01 TELEFONO IP MARCA ALCATEL MODELO 8028 SERIE No. FRT170903519 SEGUN FACTURA No. A 608	11,948.55
1241 31582717 0177	01 TELEFONO IP MARCA ALCATEL MODELO 8028 SERIE No. FRT170903522 SEGUN FACTURA No. A 608	11,948.55
1241 31582717 0178	01 TELEFONO IP MARCA ALCATEL MODELO 8028 SERIE No. FCN143572204 SEGUN FACTURA No. A 608	11,948.55
1241 31582717 0179	01 TELEFONO IP MARCA ALCATEL MODELO 8028 SERIE No. FCN143572205 SEGUN FACTURA No. A 608	11,948.55
1241 31582717 0180	01 COMPUTADORA DE ESCRITORIO MEDIA HP MODELO PRODESK 600 SERIE No. MXL7411HMB SEGUN FACTURA No. 140	31,262.00
1241 31582717 0181	01 COMPUTADORA DE ESCRITORIO MEDIA HP MODELO PRODESK 600 SERIE No. MXL7411HN2 SEGUN FACTURA No. 140	31,262.00
1241 31582717 0182	01 COMPUTADORA DE ESCRITORIO MEDIA HP MODELO PRODESK 600 SERIE No. MXL7411HMG SEGUN FACTURA No. 140	31,262.00
1241 31582717 0183	01 COMPUTADORA DE ESCRITORIO MEDIA HP MODELO PRODESK 600 SERIE No. MXL7411HNF SEGUN FACTURA No. 140	31,262.00
1241 31582717 0184	01 COMPUTADORA DE ESCRITORIO MEDIA HP MODELO PRODESK 600 SERIE No. MXL7411HN9 SEGUN FACTURA No. 140	31,262.00
1241 31582717 0185	01 COMPUTADORA DE ESCRITORIO MEDIA HP MODELO PRODESK 600 SERIE No. MXL7411HM8 SEGUN FACTURA No. 140	31,262.00
1241 31582717 0186	01 COMPUTADORA DE ESCRITORIO MEDIA HP MODELO PRODESK 600 SERIE No. MXL7411HLX SEGUN FACTURA No. 140	31,262.00
1241 31582717 0187	01 COMPUTADORA DE ESCRITORIO MEDIA HP MODELO PRODESK 600 SERIE No. MXL7411HLY SEGUN FACTURA No. 140	31,262.00
1241 31582717 0196	01 COMPUTADORA DE ESCRITORIO MEDIA, HP MODELOS PRODESK 600 SERIE No. MXL7411HN3 SEGUN FACTURA No. 147	31,262.00
1241 31582717 0197	01 COMPUTADORA DE ESCRITORIO MEDIA, HP MODELOS PRODESK 600 SERIE No. MXL7411HN4 SEGUN FACTURA No. 147	31,262.00
1241 31582717 0198	01 COMPUTADORA PORTATIL HP MODELO PROBOOK 440 G5 SERIE No. 5CD738933Z SEGUN FACTURA No. 147	27,956.00
1241 31582717 0199	01 COMPUTADORA PORTATIL HP MODELO PROBOOK 440 G5 SERIE No. 5CD738934R SEGUN FACTURA No. 147	27,956.00
1241 31582717 0200	01 COMPUTADORA PORTATIL HP MODELO PROBOOK 440 G5 SERIE No. 5CD738934Y SEGUN FACTURA No. 147	27,956.00
1241 31582717 0201	01 COMPUTADORA PORTATIL HP MODELO PROBOOK 440 G5 SERIE No. 5CD738934D SEGUN FACTURA No. 147	27,956.00
1241 31582717 0202	01 COMPUTADORA PORTATIL HP MODELO PROBOOK 440 G5 SERIE No. 5CD7389344 SEGUN FACTURA No. 147	27,956.00

SISTEMA CONTABLE 2018

RELACION DE BIENES MUEBLES QUE COMPONEN SU PATRIMONIO

Página 70 de 316

Cuenta Pública al 31 de diciembre de 2018

Hora: 04:09:40p. m.

Fecha: 07/02/2019

Código	Descripción del Bien	Valor en Libros
1241 31582717 0203	01 COMPUTADORA PORTATIL HP MODELO PROBOOK 440 G5 SERIE No. 5CD7389340 SEGUN FACTURA No. 147	27,956.00
1241 31582717 0204	01 IMPRESORA MULTIFUNCIONAL HP PAGEWIDE PRO MFP 477DW SERIE No. CN72IFX0G1 SEGUN FACTURA No. 147	12,953.60
1241 31582717 0205	01 IMPRESORA MULTIFUNCIONAL HP PAGEWIDE PRO MFP 477DW SERIE No. CN72IFZ06V SEGUN FACTURA No. 147	12,953.60
1241 31582717 0206	01 IMPRESORA MULTIFUNCIONAL HP PAGEWIDE PRO MFP 477DW SERIE No. CN72IFX0GB SEGUN FACTURA No. 147	12,953.61
1241 31582717 0207	01 UNIDAD DE RESPALDO DE ENERGIA CIBER POWER BATTERY BACKUP MODELO CP1000AVRLCD SERIE No. CPMFT2001064 SEGUN FACTURA No. 147	2,439.59
1241 31582717 0208	01 UNIDAD DE RESPALDO DE ENERGIA CIBER POWER BATTERY BACKUP MODELO CP1000AVRLCD SERIE No. CPMGP2000219 SEGUN FACTURA No. 147	2,439.60
1241 31582717 0209	48 COMPUTADORA DE ESCRITORIO MEDIA TIPO B HP MODELO PRODESK 600 SEGUN FACTURA No. 160	1,469,450.88
1241 31582717 0210	21 ESCANER DE ALTA VELOCIDAD 40 PAGINAS POR MINUTO HP. MODELO SCANJET PRO 2500F1 SEGUN FACTURA No. 160	231,907.20
1241 31582717 0211	47 IMPRESORAS LASER MONOCROMATICA 45 PPM HO MODELO LASERJET ENTERPRISE M506DN SEGUN FACTURA No. 160	455,078.44
1241 31582717 0212	10 IMPRESORA MULTIFUNCIONAL DE INYECCION DE TINTA HP MODELO PAGEWIDE PRO 577DW SEGUN FACTURA No. 160	124,340.40
1241 31582717 0213	02 IMPRESORA DE TARJETAS PVC ZEBRA SEGUN FACTURA No. 160	136,733.84
1241 31582717 0214	10 LECTOR BIOMETRICO DE HUELLA DE DEDO USB-FOH02SA SEGUN FACTURA No. 160	30,774.80
1241 31582717 0215	48 UNIDAD DE RESPALDO DE ENERGIA DE 1000 VA APC MARCA BACK-UPS PRO SEGUN FACTURA No. 160	262,308.48
1241 31582717 0216	01 UNIDAD DE RESPALDO DE ENERGIA 10 KVA APC MARCA SMART-UPS SRT SEGUN FACTURA No. 160	227,821.68
1241 31582717 0217	01 SERVIDOR DE ALMACENAMIENTO HPE MARCA MSA SEGUN FACTURA No. 160	683,556.68
1241 31582717 0218	10 COMPUTADORA PORTATIL MEDIA HP MARCA PROBOOK 440 SEGUN FACTURA No. 160	315,520.00
1241 31582718 0004	01 CONMUTADOR DE DATOS DE 8 PUERTOS CON POE (SWITCH), MARCA TP-LINK MODELO TL-SG1008P CON SERIE No. 2176468000115 FACTURA 196 F Y F210	6,458.88
1241 31582718 0005	01 CONMUTADOR DE DATOS DE 8 PUERTOS CON POE (SWITCH), MARCA TP-LINK MODELO TL-SG1008P CON SERIE No. 2178567000263 FACTURA 196 F Y F210	6,458.88
1241 31582718 0006	01 CONMUTADOR DE DATOS DE 8 PUERTOS CON POE (SWITCH), MARCA TP-LINK MODELO TL-SG1008P CON SERIE No. 2177159000141 FACTURA 196 F Y F210	6,458.88
1241 31582718 0007	01 CONMUTADOR DE DATOS DE 8 PUERTOS CON POE (SWITCH), MARCA TP-LINK MODELO TL-SG1008P CON SERIE No. 2177159000023 FACTURA 196 F Y F210	6,458.88
1241 31582718 0008	01 CONMUTADOR DE DATOS DE 8 PUERTOS CON POE (SWITCH), MARCA TP-LINK MODELO TL-SG1008P CON SERIE No. 2177159000049 FACTURA 196 F Y F210	6,458.88
1241 31582718 0009	01 CONMUTADOR DE DATOS DE 8 PUERTOS CON POE (SWITCH), MARCA TP-LINK MODELO TL-SG1008P CON SERIE No. 2177159000055 FACTURA 196 F Y F210	6,458.88
1241 31582718 0010	01 CONMUTADOR DE DATOS DE 8 PUERTOS CON POE (SWITCH), MARCA TP-LINK MODELO TL-SG1008P CON SERIE No. 2178144000120 FACTURA 196 F Y F210	6,458.88

SISTEMA CONTABLE 2018

RELACION DE BIENES MUEBLES QUE COMPONEN SU PATRIMONIO

Página 71 de 316

Cuenta Pública al 31 de diciembre de 2018

Hora: 04:09:40p. m.

Fecha: 07/02/2019

Código	Descripción del Bien	Valor en Libros
1241 31582718 0011	01 CONMUTADOR DE DATOS DE 8 PUERTOS CON POE (SWITCH), MARCA TP-LINK MODELO TL-SG1008P CON SERIE No. 2177159000017 FACTURA 196 F Y F210	6,458.88
1241 31582718 0012	01 CONMUTADOR DE DATOS DE 8 PUERTOS CON POE (SWITCH), MARCA TP-LINK MODELO TL-SG1008P CON SERIE No. 2177159000020 FACTURA 196 F Y F210	6,458.88
1241 31582718 0013	01 CONMUTADOR DE DATOS DE 8 PUERTOS CON POE (SWITCH), MARCA TP-LINK MODELO TL-SG1008P CON SERIE No. 2177159000052 FACTURA 196 F Y F210	6,458.88
1241 31582718 0014	01 CONMUTADOR DE DATOS DE 8 PUERTOS CON POE (SWITCH), MARCA TP-LINK MODELO TL-SG1008P CON SERIE No. 2177141000123 FACTURA 196 F Y F210	6,458.88
1241 31582718 0015	01 CONMUTADOR DE DATOS DE 8 PUERTOS CON POE (SWITCH), MARCA TP-LINK MODELO TL-SG1008P CON SERIE No. 2175326000581 FACTURA 196 F Y F210	6,458.88
1241 31582718 0016	01 CONMUTADOR DE DATOS DE 8 PUERTOS CON POE (SWITCH), MARCA TP-LINK MODELO TL-SG1008P CON SERIE No. 2177159000043 FACTURA 196 F Y F210	6,458.88
1241 31582718 0017	01 CONMUTADOR DE DATOS DE 8 PUERTOS CON POE (SWITCH), MARCA TP-LINK MODELO TL-SG1008P CON SERIE No. 2176468000120 FACTURA 196 F Y F210	6,458.88
1241 31582718 0018	01 CONMUTADOR DE DATOS DE 8 PUERTOS CON POE (SWITCH), MARCA TP-LINK MODELO TL-SG1008P CON SERIE No. 2177159000056 FACTURA 196 F Y F210	6,458.88
1241 31582718 0019	01 CONMUTADOR DE DATOS DE 8 PUERTOS CON POE (SWITCH), MARCA TP-LINK MODELO TL-SG1008P CON SERIE No. 2177159000021 FACTURA 196 F Y F210	6,458.88
1241 31582718 0020	01 CONMUTADOR DE DATOS DE 8 PUERTOS CON POE (SWITCH), MARCA TP-LINK MODELO TL-SG1008P CON SERIE No. 2177159000018 FACTURA 196 F Y F210	6,458.88
1241 31582718 0021	01 CONMUTADOR DE DATOS DE 8 PUERTOS CON POE (SWITCH), MARCA TP-LINK MODELO TL-SG1008P CON SERIE No. 2178141000126 FACTURA 196 F Y F210	6,458.88
1241 31582718 0022	01 CONMUTADOR DE DATOS DE 8 PUERTOS CON POE (SWITCH), MARCA TP-LINK MODELO TL-SG1008P CON SERIE No. 2178141000125 FACTURA 196 F Y F210	6,458.88
1241 31582718 0023	01 CONMUTADOR DE DATOS DE 8 PUERTOS CON POE (SWITCH), MARCA TP-LINK MODELO TL-SG1008P CON SERIE No. 2177159000019 FACTURA 196 F Y F210	6,458.88
1241 31582718 0024	01 CONMUTADOR DE DATOS DE 8 PUERTOS CON POE (SWITCH), MARCA TP-LINK MODELO TL-SG1008P CON SERIE No. 2177141000128 FACTURA 196 F Y F210	6,458.88
1241 31582718 0025	01 CONMUTADOR DE DATOS DE 8 PUERTOS CON POE (SWITCH), MARCA TP-LINK MODELO TL-SG1008P CON SERIE No. 2177141000127 FACTURA 196 F Y F210	6,458.88
1241 31582718 0026	01 CONMUTADOR DE DATOS DE 8 PUERTOS CON POE (SWITCH), MARCA TP-LINK MODELO TL-SG1008P CON SERIE No. 2176468000113 FACTURA 196 F Y F210	6,458.88
1241 31582718 0027	01 CONMUTADOR DE DATOS DE 8 PUERTOS CON POE (SWITCH), MARCA TP-LINK MODELO TL-SG1008P CON SERIE No. 2177159000144 FACTURA 196 F Y F210	6,458.88
1241 31582718 0028	01 CONMUTADOR DE DATOS DE 8 PUERTOS CON POE (SWITCH), MARCA TP-LINK MODELO TL-SG1008P CON SERIE No. 2177159000139 FACTURA 196 F Y F210	6,458.88

SISTEMA CONTABLE 2018

RELACION DE BIENES MUEBLES QUE COMPONEN SU PATRIMONIO

Página 72 de 316

Cuenta Pública al 31 de diciembre de 2018

Hora: 04:09:40p. m.

Fecha: 07/02/2019

Código	Descripción del Bien	Valor en Libros
1241 31582718 0029	01 CONMUTADOR DE DATOS DE 8 PUERTOS CON POE (SWITCH), MARCA TP-LINK MODELO TL-SG1008P CON SERIE No. 2177159000051 FACTURA 196 F Y F210	6,458.88
1241 31582718 0030	01 CONMUTADOR DE DATOS DE 8 PUERTOS CON POE (SWITCH), MARCA TP-LINK MODELO TL-SG1008P CON SERIE No. 2177159000054 FACTURA 196 F Y F210	6,458.88
1241 31582718 0031	01 CONMUTADOR DE DATOS DE 8 PUERTOS CON POE (SWITCH), MARCA TP-LINK MODELO TL-SG1008P CON SERIE No. 2177159000022 FACTURA 196 F Y F210	6,458.88
1241 31582718 0032	01 CONMUTADOR DE DATOS DE 8 PUERTOS CON POE (SWITCH), MARCA TP-LINK MODELO TL-SG1008P CON SERIE No. 2178141000122 FACTURA 196 F Y F210	6,458.88
1241 31582718 0033	01 CONMUTADOR DE DATOS DE 8 PUERTOS CON POE (SWITCH), MARCA TP-LINK MODELO TL-SG1008P CON SERIE No. 2177159000024 FACTURA 196 F Y F210	6,458.88
1241 31582718 0034	01 CONMUTADOR DE DATOS DE 8 PUERTOS CON POE (SWITCH), MARCA TP-LINK MODELO TL-SG1008P CON SERIE No. 2177159000053 FACTURA 196 F Y F210	6,458.88
1241 31582718 0035	01 CONMUTADOR DE DATOS DE 8 PUERTOS CON POE (SWITCH), MARCA TP-LINK MODELO TL-SG1008P CON SERIE No. 2177141000124 FACTURA 196 F Y F210	6,458.88
1241 31582718 0036	01 CONMUTADOR DE DATOS DE 8 PUERTOS CON POE (SWITCH), MARCA TP-LINK MODELO TL-SG1008P CON SERIE No. 2177159000050 FACTURA 196 F Y F210	6,458.88
1241 31582718 0037	01 UNIDAD DE PROTECCION Y RESPALDO DE ENERGIA UPS. TRIPPLITE SMARTI500XL SERIE No. 2727RVHSM618300003 SEGUN FACTURAS Nos. 196 F Y F210	26,722.92
1241 31582718 0038	01 UNIDAD DE PROTECCION Y RESPALDO DE ENERGIA UPS. TRIPPLITE SMARTI500XL SERIE No. 2727RVHSM618300030 SEGUN FACTURAS Nos. 196 F Y F210	26,722.92
1241 31582718 0039	01 UNIDAD DE PROTECCION Y RESPALDO DE ENERGIA UPS. TRIPPLITE SMARTI500XL SERIE No. 2727RVHSM618300031 SEGUN FACTURAS Nos. 196 F Y F210	26,722.92
1241 31582718 0040	01 UNIDAD DE PROTECCION Y RESPALDO DE ENERGIA UPS. TRIPPLITE SMARTI500XL SERIE No. 2727RVHSM618300009 SEGUN FACTURAS Nos. 196 F Y F210	26,722.92
1241 31582718 0041	01 UNIDAD DE PROTECCION Y RESPALDO DE ENERGIA UPS. TRIPPLITE SMARTI500XL SERIE No. 2727RVHSM618300041 SEGUN FACTURAS Nos. 196 F Y F210	26,722.92
1241 31582718 0042	01 UNIDAD DE PROTECCION Y RESPALDO DE ENERGIA UPS. TRIPPLITE SMARTI500XL SERIE No. 2727RVHSM618300023 SEGUN FACTURAS Nos. 196 F Y F210	26,722.92
1241 31582718 0043	01 UNIDAD DE PROTECCION Y RESPALDO DE ENERGIA UPS. TRIPPLITE SMARTI500XL SERIE No. 2727RVHSM618300028 SEGUN FACTURAS Nos. 196 F Y F210	26,722.92
1241 31582718 0044	01 UNIDAD DE PROTECCION Y RESPALDO DE ENERGIA UPS. TRIPPLITE SMARTI500XL SERIE No. 2727RVHSM618300020 SEGUN FACTURAS Nos. 196 F Y F210	26,722.92
1241 31582718 0045	01 UNIDAD DE PROTECCION Y RESPALDO DE ENERGIA UPS. TRIPPLITE SMARTI500XL SERIE No. 2727RVHSM618300097 SEGUN FACTURAS Nos. 196 F Y F210	26,722.92
1241 31582718 0046	01 UNIDAD DE PROTECCION Y RESPALDO DE ENERGIA UPS. TRIPPLITE SMARTI500XL SERIE No. 2727RVHSM618300021 SEGUN FACTURAS Nos. 196 F Y F210	26,722.92

SISTEMA CONTABLE 2018**RELACION DE BIENES MUEBLES QUE COMPONEN SU PATRIMONIO**

Página 73 de 316

Cuenta Pública al 31 de diciembre de 2018

Hora: 04:09:40p. m.

Fecha: 07/02/2019

Código	Descripción del Bien	Valor en Libros
1241 31582718 0047	01 UNIDAD DE PROTECCION Y RESPALDO DE ENERGIA UPS. TRIPPLITE SMARTI500XL SERIE No. 2727RVHSM618300007 SEGUN FACTURAS Nos. 196 F Y F210	26,722.92
1241 31582718 0048	01 UNIDAD DE PROTECCION Y RESPALDO DE ENERGIA UPS. TRIPPLITE SMARTI500XL SERIE No. 2727RVHSM618300086 SEGUN FACTURAS Nos. 196 F Y F210	26,722.92
1241 31582718 0049	01 UNIDAD DE PROTECCION Y RESPALDO DE ENERGIA UPS. TRIPPLITE SMARTI500XL SERIE No. 2727RVHSM618300024 SEGUN FACTURAS Nos. 196 F Y F210	26,722.92
1241 31582718 0050	01 UNIDAD DE PROTECCION Y RESPALDO DE ENERGIA UPS. TRIPPLITE SMARTI500XL SERIE No. 2727RVHSM618300027 SEGUN FACTURAS Nos. 196 F Y F210	26,722.92
1241 31582718 0051	01 UNIDAD DE PROTECCION Y RESPALDO DE ENERGIA UPS. TRIPPLITE SMARTI500XL SERIE No. 2727RVHSM618300034 SEGUN FACTURAS Nos. 196 F Y F210	26,722.92
1241 31582718 0052	01 UNIDAD DE PROTECCION Y RESPALDO DE ENERGIA UPS. TRIPPLITE SMARTI500XL SERIE No. 2727RVHSM618300036 SEGUN FACTURAS Nos. 196 F Y F210	26,722.92
1241 31582718 0053	01 UNIDAD DE PROTECCION Y RESPALDO DE ENERGIA UPS. TRIPPLITE SMARTI500XL SERIE No. 2727RVHSM618300039 SEGUN FACTURAS Nos. 196 F Y F210	26,722.92
1241 31582718 0054	01 UNIDAD DE PROTECCION Y RESPALDO DE ENERGIA UPS. TRIPPLITE SMARTI500XL SERIE No. 2727RVHSM618300033 SEGUN FACTURAS Nos. 196 F Y F210	26,722.92
1241 31582718 0055	01 UNIDAD DE PROTECCION Y RESPALDO DE ENERGIA UPS. TRIPPLITE SMARTI500XL SERIE No. 2727RVHSM618300027 SEGUN FACTURAS Nos. 196 F Y F210	26,722.92
1241 31582718 0056	01 UNIDAD DE PROTECCION Y RESPALDO DE ENERGIA UPS. TRIPPLITE SMARTI500XL SERIE No. 2727RVHSM618300032 SEGUN FACTURAS Nos. 196 F Y F210	26,722.92
1241 31582718 0057	01 UNIDAD DE PROTECCION Y RESPALDO DE ENERGIA UPS. TRIPPLITE SMARTI500XL SERIE No. 2727RVHSM618300038 SEGUN FACTURAS Nos. 196 F Y F210	26,722.92
1241 31582718 0058	01 UNIDAD DE PROTECCION Y RESPALDO DE ENERGIA UPS. TRIPPLITE SMARTI500XL SERIE No. 2727RVHSM618300025 SEGUN FACTURAS Nos. 196 F Y F210	26,722.92
1241 31582718 0059	01 UNIDAD DE PROTECCION Y RESPALDO DE ENERGIA UPS. TRIPPLITE SMARTI500XL SERIE No. 2727RVHSM618300036 SEGUN FACTURAS Nos. 196 F Y F210	26,722.92
1241 31582718 0060	01 UNIDAD DE PROTECCION Y RESPALDO DE ENERGIA UPS. TRIPPLITE SMARTI500XL SERIE No. 2727RVHSM618300011 SEGUN FACTURAS Nos. 196 F Y F210	26,722.92
1241 31582718 0061	01 UNIDAD DE PROTECCION Y RESPALDO DE ENERGIA UPS. TRIPPLITE SMARTI500XL SERIE No. 2727RVHSM618300012 SEGUN FACTURAS Nos. 196 F Y F210	26,722.92
1241 31582718 0062	01 UNIDAD DE PROTECCION Y RESPALDO DE ENERGIA UPS. TRIPPLITE SMARTI500XL SERIE No. 2727RVHSM618300019 SEGUN FACTURAS Nos. 196 F Y F210	26,722.92
1241 31582718 0063	01 UNIDAD DE PROTECCION Y RESPALDO DE ENERGIA UPS. TRIPPLITE SMARTI500XL SERIE No. 2727RVHSM618300015 SEGUN FACTURAS Nos. 196 F Y F210	26,722.92
1241 31582718 0064	01 UNIDAD DE PROTECCION Y RESPALDO DE ENERGIA UPS. TRIPPLITE SMARTI500XL SERIE No. 2727RVHSM618300034 SEGUN FACTURAS Nos. 196 F Y F210	26,722.92

SISTEMA CONTABLE 2018

RELACION DE BIENES MUEBLES QUE COMPONEN SU PATRIMONIO

Cuenta Pública al 31 de diciembre de 2018

Página 74 de 316

Hora: 04:09:40p. m.

Fecha: 07/02/2019

Código	Descripción del Bien	Valor en Libros
1241 31582718 0065	01 UNIDAD DE PROTECCION Y RESPALDO DE ENERGIA UPS. TRIPPLITE SMARTI500XL SERIE No. 2727RVHSM618300022 SEGUN FACTURAS Nos. 196 F Y F210	26,722.92
1241 31582718 0066	01 UNIDAD DE PROTECCION Y RESPALDO DE ENERGIA UPS. TRIPPLITE SMARTI500XL SERIE No. 2727RVHSM618300026 SEGUN FACTURAS Nos. 196 F Y F210	26,722.92
1241 31582718 0067	01 UNIDAD DE PROTECCION Y RESPALDO DE ENERGIA UPS. TRIPPLITE SMARTI500XL SERIE No. 2727RVHSM618300029 SEGUN FACTURAS Nos. 196 F Y F210	26,722.92
1241 31582718 0068	01 UNIDAD DE PROTECCION Y RESPALDO DE ENERGIA UPS. TRIPPLITE SMARTI500XL SERIE No. 2727RVHSM618300035 SEGUN FACTURAS Nos. 196 F Y F210	26,722.92
1241 31582718 0069	01 UNIDAD DE PROTECCION Y RESPALDO DE ENERGIA UPS. TRIPPLITE SMARTI500XL SERIE No. 2727RVHSM618300037 SEGUN FACTURAS Nos. 196 F Y F210	26,722.92
1241 31582718 0078	01 COMPUTADORA DE ESCRITORIO MARCA LENOVO MODELO THINKCENTRE M710 SERIE CPU. MJ079Q7F SEGUN FACTURA No. 1600	43,566.00
1241 31582718 0079	01 COMPUTADORA DE ESCRITORIO MARCA LENOVO MODELO THINKCENTRE M710 SERIE CPU. MJ079Q7G SEGUN FACTURA No. 1600	43,566.00
1241 31582718 0080	01 COMPUTADORA DE ESCRITORIO MARCA LENOVO MODELO THINKCENTRE M710 SERIE CPU. MJ079Q7H SEGUN FACTURA No. 1600	43,566.00
1241 31582718 0081	01 COMPUTADORA DE ESCRITORIO MARCA LENOVO MODELO THINKCENTRE M710 SERIE CPU. MJ079Q7J SEGUN FACTURA No. 1600	43,566.00
1241 31582718 0082	01 COMPUTADORA DE ESCRITORIO MARCA LENOVO MODELO THINKCENTRE M710 SERIE CPU. MJ079Q7K SEGUN FACTURA No. 1600	43,566.00
1241 31582718 0083	01 COMPUTADORA DE ESCRITORIO MARCA LENOVO MODELO THINKCENTRE M710 SERIE CPU. MJ079Q7L SEGUN FACTURA No. 1600	43,566.00
1241 31582718 0084	01 COMPUTADORA DE ESCRITORIO MARCA LENOVO MODELO THINKCENTRE M710 SERIE CPU. MJ079Q7M SEGUN FACTURA No. 1600	43,566.00
1241 31582718 0085	01 COMPUTADORA DE ESCRITORIO MARCA LENOVO MODELO THINKCENTRE M710 SERIE CPU. MJ079Q7N SEGUN FACTURA No. 1600	43,566.00
1241 31582718 0086	01 COMPUTADORA DE ESCRITORIO MARCA LENOVO MODELO THINKCENTRE M710 SERIE CPU. MJ079Q7P SEGUN FACTURA No. 1600	43,566.00
1241 31582718 0087	01 COMPUTADORA DE ESCRITORIO MARCA LENOVO MODELO THINKCENTRE M710 SERIE CPU. MJ079Q7Q SEGUN FACTURA No. 1600	43,566.00
1241 31582718 0088	01 COMPUTADORA DE ESCRITORIO MARCA LENOVO MODELO THINKCENTRE M710 SERIE CPU. MJ079Q7R SEGUN FACTURA No. 1600	43,566.00
1241 31582718 0089	01 COMPUTADORA DE ESCRITORIO MARCA LENOVO MODELO THINKCENTRE M710 SERIE CPU. MJ079Q7S SEGUN FACTURA No. 1600	43,566.00
1241 31582718 0090	01 COMPUTADORA DE ESCRITORIO MARCA LENOVO MODELO THINKCENTRE M710 SERIE CPU. MJ079Q7T SEGUN FACTURA No. 1600	43,566.00
1241 31582718 0091	01 UNIDAD DE RESPALDO DE ENERGIA MARCA TRIPP LITE MODELO OMNIVS1000 SERIE No. 2810ED00M823500118 SEGUN FACTURA No. 1600	4,831.83
1241 31582718 0092	01 UNIDAD DE RESPALDO DE ENERGIA MARCA TRIPP LITE MODELO OMNIVS1000 SERIE No. 2809ED00M823500204 SEGUN FACTURA No. 1600	4,831.83
1241 31582718 0093	01 UNIDAD DE RESPALDO DE ENERGIA MARCA TRIPP LITE MODELO OMNIVS1000 SERIE No. 2809ED00M823500206 SEGUN FACTURA No. 1600	4,831.83
1241 31582718 0094	01 UNIDAD DE RESPALDO DE ENERGIA MARCA TRIPP LITE MODELO OMNIVS1000 SERIE No. 2809ED00M823500207 SEGUN FACTURA No. 1600	4,831.83
1241 31582718 0095	01 UNIDAD DE RESPALDO DE ENERGIA MARCA TRIPP LITE MODELO OMNIVS1000 SERIE No. 2810ED00M823500109 SEGUN FACTURA No. 1600	4,831.83
1241 31582718 0096	01 UNIDAD DE RESPALDO DE ENERGIA MARCA TRIPP LITE MODELO OMNIVS1000 SERIE No. 2810ED00M823500113 SEGUN FACTURA No. 1600	4,831.83
1241 31582718 0097	01 UNIDAD DE RESPALDO DE ENERGIA MARCA TRIPP LITE MODELO OMNIVS1000 SERIE No. 2810ED00M823500122 SEGUN FACTURA No. 1600	4,831.83

SISTEMA CONTABLE 2018

RELACION DE BIENES MUEBLES QUE COMPONEN SU PATRIMONIO

Página 75 de 316

Cuenta Pública al 31 de diciembre de 2018

Hora: 04:09:40p. m.

Fecha: 07/02/2019

Código	Descripción del Bien	Valor en Libros
1241 31582718 0098	01 UNIDAD DE RESPALDO DE ENERGIA MARCA TRIPP LITE MODELO OMNIVS1000 SERIE No. 2810ED00M823500129 SEGUN FACTURA No. 1600	4,831.83
1241 31582718 0099	01 UNIDAD DE RESPALDO DE ENERGIA MARCA TRIPP LITE MODELO OMNIVS1000 SERIE No. 2809ED00M823500227 SEGUN FACTURA No. 1600	4,831.83
1241 31582718 0100	01 UNIDAD DE RESPALDO DE ENERGIA MARCA TRIPP LITE MODELO OMNIVS1000 SERIE No. 2810ED00M823500104 SEGUN FACTURA No. 1600	4,831.83
1241 31582718 0101	01 UNIDAD DE RESPALDO DE ENERGIA MARCA TRIPP LITE MODELO OMNIVS1000 SERIE No. 2810ED00M823500108 SEGUN FACTURA No. 1600	4,831.83
1241 31582718 0102	01 UNIDAD DE RESPALDO DE ENERGIA MARCA TRIPP LITE MODELO OMNIVS1000 SERIE No. 2810ED00M823500110 SEGUN FACTURA No. 1600	4,831.83
1241 31582718 0103	01 UNIDAD DE RESPALDO DE ENERGIA MARCA TRIPP LITE MODELO OMNIVS1000 SERIE No. 2810ED00M823500120 SEGUN FACTURA No. 1600	4,831.83
1241 31582718 0104	01 LECTOR BIOMETRICO MARCA ZKTECO MODELO ICLOCK360 SERIE No. AEVB174361247 SEGUN FACTURA No. 1600	34,393.63
1241 31582718 0105	01 ESCANER MARCA BROTHER NODELO ADS3000N SERIE No. U64276A8G203068 SEGUN FACTURA No. 1600	15,942.37
1241 31582718 0106	01 ESCANER MARCA BROTHER NODELO ADS3000N SERIE No. U64276D8G212915 SEGUN FACTURA No. 1600	15,942.37
1241 31582718 0107	01 ESCANER MARCA BROTHER NODELO ADS3000N SERIE No. U64276D8G212888 SEGUN FACTURA No. 1600	15,942.37
1241 31582718 0108	01 ESCANER MARCA BROTHER NODELO ADS3000N SERIE No. U64276D8G212918 SEGUN FACTURA No. 1600	15,942.37
1241 31582718 0109	01 ESCANER MARCA BROTHER NODELO ADS3000N SERIE No. U64276D8G215556 SEGUN FACTURA No. 1600	15,942.37
1241 31582718 0110	01 ESCANER MARCA BROTHER NODELO ADS3000N SERIE No. U64276D8G215580 SEGUN FACTURA No. 1600	15,942.37
1241 31582718 0111	01 IMPRESORA LASER MONOCROMATICA MARCA LEXMARK MODELO MS317DN SERIE No: 45147PLM43GT6 SEGUN FACTURA No. 1600	7,287.07
1241 31582718 0112	01 IMPRESORA LASER MONOCROMATICA MARCA LEXMARK MODELO MS317DN SERIE No: 45147PLM43GZ6 SEGUN FACTURA No. 1600	7,287.07
1241 31582718 0113	01 IMPRESORA LASER MONOCROMATICA MARCA LEXMARK MODELO MS317DN SERIE No: 45147PLM43H05 SEGUN FACTURA No. 1600	7,287.07
1241 31582718 0114	01 IMPRESORA LASER MONOCROMATICA MARCA LEXMARK MODELO MS317DN SERIE No: 45147PLM43H06 SEGUN FACTURA No. 1600	7,287.07
1241 31582718 0115	01 IMPRESORA LASER MONOCROMATICA MARCA LEXMARK MODELO MS317DN SERIE No: 45147PLM43H0C SEGUN FACTURA No. 1600	7,287.07
1241 31582718 0116	01 IMPRESORA LASER MONOCROMATICA MARCA LEXMARK MODELO MS317DN SERIE No: 45147PLM43H0G SEGUN FACTURA No. 1600	7,287.07
1241 31582718 0117	01 IMPRESORA LASER MONOCROMATICA MARCA LEXMARK MODELO MS317DN SERIE No: 45147PLM43H0K SEGUN FACTURA No. 1600	7,287.07
1241 31582718 0118	01 IMPRESORA LASER MONOCROMATICA MARCA LEXMARK MODELO MS317DN SERIE No: 45147PLM43H0N SEGUN FACTURA No. 1600	7,287.07
1241 31582718 0119	01 IMPRESORA LASER MONOCROMATICA MARCA LEXMARK MODELO MS317DN SERIE No: 45147PLM43H3L SEGUN FACTURA No. 1600	7,287.07
1241 31582718 0120	01 IMPRESORA LASER MONOCROMATICA MARCA LEXMARK MODELO MS317DN SERIE No: 45147PLM43L31 SEGUN FACTURA No. 1600	7,287.07
1241 31582718 0121	01 IMPRESORA LASER MONOCROMATICA MARCA LEXMARK MODELO MS317DN SERIE No: 45147PLM43L3W SEGUN FACTURA No. 1600	7,287.07
1241 31582718 0122	01 IMPRESORA LASER MONOCROMATICA MARCA LEXMARK MODELO MS317DN SERIE No: 45147PLM443CZ SEGUN FACTURA No. 1600	7,287.14
1241 31582718 0123	01 COMPUTADORA DE ESCRITORIO MARCA LENOVO MODELO TINKCENTRE M710 SERIE CPU No.MJ079Q7U SEGUN FACTURA No.1601	42,995.98
1241 31582718 0124	01 COMPUTADORA DE ESCRITORIO MARCA LENOVO MODELO TINKCENTRE M710 SERIE CPU No. MJ079Q7V SEGUN FACTURA No.1601	42,995.98

SISTEMA CONTABLE 2018

RELACIÓN DE BIENES MUEBLES QUE COMPONEN SU PATRIMONIO

Página 76 de 316

Cuenta Pública al 31 de diciembre de 2018

Hora: 04:09:40p. m.

Fecha: 07/02/2019

Código	Descripción del Bien	Valor en Libros
1241 31582718 0125	01 COMPUTADORA DE ESCRITORIO MARCA LENOVO MODELO TINKCENTRE M710 SERIE CPU No. MJ079Q7W SEGUN FACTURA No.1601	42,995.98
1241 31582718 0126	01 COMPUTADORA DE ESCRITORIO MARCA LENOVO MODELO TINKCENTRE M710 SERIE CPU No. MJ079Q7X SEGUN FACTURA No.1601	42,995.98
1241 31582718 0127	01 COMPUTADORA DE ESCRITORIO MARCA LENOVO MODELO TINKCENTRE M710 SERIE CPU No. MJ079Q7Y SEGUN FACTURA No.1601	42,995.98
1241 31582718 0128	01 COMPUTADORA DE ESCRITORIO MARCA LENOVO MODELO TINKCENTRE M710 SERIE CPU No. MJ079Q7Z SEGUN FACTURA No.1601	42,995.98
1241 31582718 0129	01 COMPUTADORA DE ESCRITORIO MARCA LENOVO MODELO TINKCENTRE M710 SERIE CPU No. MJ079Q8A SEGUN FACTURA No.1601	42,995.98
1241 31582718 0130	01 COMPUTADORA DE ESCRITORIO MARCA LENOVO MODELO TINKCENTRE M710 SERIE CPU No. MJ079Q80 SEGUN FACTURA No.1601	42,995.98
1241 31582718 0131	01 COMPUTADORA DE ESCRITORIO MARCA LENOVO MODELO TINKCENTRE M710 SERIE CPU No. MJ079Q81 SEGUN FACTURA No.1601	42,995.98
1241 31582718 0132	01 COMPUTADORA DE ESCRITORIO MARCA LENOVO MODELO TINKCENTRE M710 SERIE CPU No. MJ079Q82 SEGUN FACTURA No.1601	42,995.98
1241 31582718 0133	01 COMPUTADORA DE ESCRITORIO MARCA LENOVO MODELO TINKCENTRE M710 SERIE CPU No. MJ079Q83 SEGUN FACTURA No.1601	42,995.98
1241 31582718 0134	01 COMPUTADORA DE ESCRITORIO MARCA LENOVO MODELO TINKCENTRE M710 SERIE CPU No. MJ079Q84 SEGUN FACTURA No.1601	42,995.98
1241 31582718 0135	01 COMPUTADORA DE ESCRITORIO MARCA LENOVO MODELO TINKCENTRE M710 SERIE CPU No. MJ079Q85 SEGUN FACTURA No.1601	42,995.98
1241 31582718 0136	01 COMPUTADORA DE ESCRITORIO MARCA LENOVO MODELO TINKCENTRE M710 SERIE CPU No. MJ079Q86 SEGUN FACTURA No.1601	42,995.98
1241 31582718 0137	01 COMPUTADORA DE ESCRITORIO MARCA LENOVO MODELO TINKCENTRE M710 SERIE CPU No. MJ079Q87 SEGUN FACTURA No.1601	42,995.98
1241 31582718 0138	01 COMPUTADORA DE ESCRITORIO MARCA LENOVO MODELO TINKCENTRE M710 SERIE CPU No. MJ079Q88 SEGUN FACTURA No.1601	42,995.98
1241 31582718 0139	01 COMPUTADORA DE ESCRITORIO MARCA LENOVO MODELO TINKCENTRE M710 SERIE CPU No. MJ079Q89 SEGUN FACTURA No.1601	42,995.98
1241 31582718 0140	01 COMPUTADORA PORTATIL MARCA LENOVO MODELO THINKPAD L480 SERIE No. PF16Y2ZU SEGUN FACTURA No. 1601	32,995.92
1241 31582718 0141	01 COMPUTADORA PORTATIL MARCA LENOVO MODELO THINKPAD L480 SERIE No. PF16Y2ZY SEGUN FACTURA No. 1601	32,995.92
1241 31582718 0142	01 COMPUTADORA PORTATIL MARCA LENOVO MODELO THINKPAD L480 SERIE No. PF16Y30W SEGUN FACTURA No. 1601	32,995.92
1241 31582718 0143	01 COMPUTADORA PORTATIL MARCA LENOVO MODELO THINKPAD L480 SERIE No. PF16Y303 SEGUN FACTURA No. 1601	32,995.92
1241 31582718 0144	01 ESCANER MARCA EPSON MODELO PERFECTION V39 SERIE No.VCFY134342 SEGUN FACTURA No. 1601	6,997.15
1241 31582718 0145	01 ESCANER MARCA EPSON MODELO PERFECTION V39 SERIE No.VCFY134345 SEGUN FACTURA No. 1601	6,997.15
1241 31582718 0146	01 ESCANER MARCA EPSON MODELO PERFECTION V39 SERIE No.VCFY134346 SEGUN FACTURA No. 1601	6,997.15
1241 31582718 0147	01 ESCANER MARCA EPSON MODELO PERFECTION V39 SERIE No.VCFY134366 SEGUN FACTURA No. 1601	6,997.15
1241 31582718 0148	01 ESCANER MARCA EPSON MODELO PERFECTION V39 SERIE No.VCFY134367 SEGUN FACTURA No. 1601	6,997.15
1241 31582718 0149	01 IMPRESORA LASER MONOCROMATICA MARCA LEXMARK MODELO MS317DN SERIE No. S45147PLM43H0H SEGUN FACTURA No. 1601	7,288.66
1241 31582718 0150	01 IMPRESORA LASER MONOCROMATICA MARCA LEXMARK MODELO MS317DN SERIE No. S45147PLM42RR1 SEGUN FACTURA No. 1601	7,288.66
1241 31582718 0151	01 IMPRESORA MULTIFUNCIONAL DE INYECCION DE TINTA MARCA EPSON MODELO WORKFORCE PRO WF-5690 SERIE No. VQHY016771 SEGUN FACTURA No. 1601	13,500.00

SISTEMA CONTABLE 2018

RELACION DE BIENES MUEBLES QUE COMPONEN SU PATRIMONIO

Página 77 de 316

Cuenta Pública al 31 de diciembre de 2018

Hora: 04:09:40p. m.

Fecha: 07/02/2019

Código	Descripción del Bien	Valor en Libros
1241 31582718 0152	01 IMPRESORA MULTIFUNCIONAL DE INYECCION DE TINTA MARCA EPSON MODELO WORKFORCE PRO WF-5690 SERIE No. VQHY016869 SEGUN FACTURA No. 1601	13,500.00
1241 31582718 0153	01 UNIDAD DE RESPALDO DE ENERGIA MARCA TRIPP LITE MODELO OMNIVS1000 SERIE No. 2745DD00M823500097 SEGUN FACTURA No. 1601	4,916.20
1241 31582718 0154	01 UNIDAD DE RESPALDO DE ENERGIA MARCA TRIPP LITE MODELO OMNIVS1000 SERIE No. 2745DD00M823500100 SEGUN FACTURA No. 1601	4,916.20
1241 31582718 0155	01 UNIDAD DE RESPALDO DE ENERGIA MARCA TRIPP LITE MODELO OMNIVS1000 SERIE No. 2745DD00M823500145 SEGUN FACTURA No. 1601	4,916.20
1241 31582718 0156	01 UNIDAD DE RESPALDO DE ENERGIA MARCA TRIPP LITE MODELO OMNIVS1000 SERIE No. 2809DD00M823500197 SEGUN FACTURA No. 1601	4,916.20
1241 31582718 0157	01 UNIDAD DE RESPALDO DE ENERGIA MARCA TRIPP LITE MODELO OMNIVS1000 SERIE No. 2809DD00M823500200 SEGUN FACTURA No. 1601	4,916.20
1241 31582718 0158	01 UNIDAD DE RESPALDO DE ENERGIA MARCA TRIPP LITE MODELO OMNIVS1000 SERIE No. 2809DD00M823500203 SEGUN FACTURA No. 1601	4,916.20
1241 31582718 0159	01 UNIDAD DE RESPALDO DE ENERGIA MARCA TRIPP LITE MODELO OMNIVS1000 SERIE No. 2809DD00M823500210 SEGUN FACTURA No. 1601	4,916.20
1241 31582718 0160	01 UNIDAD DE RESPALDO DE ENERGIA MARCA TRIPP LITE MODELO OMNIVS1000 SERIE No. 2809DD00M823500192 SEGUN FACTURA No. 1601	4,916.20
1241 31582718 0161	01 UNIDAD DE RESPALDO DE ENERGIA MARCA TRIPP LITE MODELO OMNIVS1000 SERIE No. 2810DD00M823500125 SEGUN FACTURA No. 1601	4,916.20
1241 31582718 0162	01 UNIDAD DE RESPALDO DE ENERGIA MARCA TRIPP LITE MODELO OMNIVS1000 SERIE No. 2809DD00M823500228 SEGUN FACTURA No. 1601	4,916.20
1241 31582718 0163	01 UNIDAD DE RESPALDO DE ENERGIA MARCA TRIPP LITE MODELO OMNIVS1000 SERIE No. 2809DD00M823500233 SEGUN FACTURA No. 1601	4,916.20
1241 31582718 0164	01 UNIDAD DE RESPALDO DE ENERGIA MARCA TRIPP LITE MODELO OMNIVS1000 SERIE No. 2809DD00M823500240 SEGUN FACTURA No. 1601	4,916.20
1241 31582718 0165	01 UNIDAD DE RESPALDO DE ENERGIA MARCA TRIPP LITE MODELO OMNIVS1000 SERIE No. 2809DD00M823500249 SEGUN FACTURA No. 1601	4,916.20
1241 31582718 0166	01 UNIDAD DE RESPALDO DE ENERGIA MARCA TRIPP LITE MODELO OMNIVS1000 SERIE No. 2809DD00M823500250 SEGUN FACTURA No. 1601	4,916.20
1241 31582718 0167	01 UNIDAD DE RESPALDO DE ENERGIA MARCA TRIPP LITE MODELO OMNIVS1000 SERIE No. 2810DD00M823500102 SEGUN FACTURA No. 1601	4,916.20
1241 31582718 0168	01 UNIDAD DE RESPALDO DE ENERGIA MARCA TRIPP LITE MODELO OMNIVS1000 SERIE No. 2810DD00M823500103 SEGUN FACTURA No. 1601	4,916.20
1241 31582718 0169	01 UNIDAD DE RESPALDO DE ENERGIA MARCA TRIPP LITE MODELO OMNIVS1000 SERIE No. 2810DD00M823500116 SEGUN FACTURA No. 1601	4,916.17
1241 31582718 0170	01 COMPUTADORA DE ESCRITORIO MODELO FRED DX MARCA DIGITAL INTELIGENCE SERIE CPU. X0187041404 Y MONITOR T71182361666 SEGUN FACTURA No 3517F	266,776.80
1241 31582718 0171	01 COMPUTADORA DE ESCRITORIO MODELO DX MARCA DIGITAL INTELIGENCE SERIE No. MXL8342K8X Y MONITOR CNK8151481 SEGUN FACTURA No. 3517F	66,143.20
1241 31582718 0172	01 COMPUTADORA DE ESCRITORIO MODELO DX MARCA DIGITAL INTELIGENCE SERIE No. MXL8342K90 Y MONITOR CNK81512V4 SEGUN FACTURA No. 3517F	66,143.20
1241 31582718 0173	01 COMPUTADORA DE ESCRITORIO MODELO DX MARCA DIGITAL INTELIGENCE SERIE No. MXL8342K8Y Y MONITOR CNK8151485 SEGUN FACTURA No. 3517F	66,143.20
1241 31582718 0174	01 COMPUTADORA DE ESCRITORIO MODELO DX MARCA DIGITAL INTELIGENCE SERIE No. MXL8342K8Z Y MONITOR CNK8151480 SEGUN FACTURA No. 3517F	66,143.20
1241 31582718 0175	01 COMMUTADOR DE DATOS (SWITCH) MODELO SG220-50 MARCA CISCO SERIE No. DNI22250C41 SEGUN FACTURA No. 3517F	97,036.32

SISTEMA CONTABLE 2018

RELACION DE BIENES MUEBLES QUE COMPONEN SU PATRIMONIO

Página 78 de 316

Cuenta Pública al 31 de diciembre de 2018

Hora: 04:09:40p. m.

Fecha: 07/02/2019

Código	Descripción del Bien	Valor en Libros
1241 31582718 0176	01 COMMUTADOR DE DATOS (SWITCH) MODELO SG220-50 MARCA CISCO SERIE No. DNI22250C6A SEGUN FACTURA No. 3517F	97,036.32
1241 31582718 0177	01 EQUIPO DE SEGURIDAD INFORMATICA (FIREWALL IPS, ANTI-SPAM) MODELO FORTIGATE 200E MARCA FORTINET SERIE No. FG200ETK18905209 SEGUN FACTURA No. 3517F	226,023.68
1241 31582718 0178	01 PANTALLA TACTIL MODELO IL550 MARCA BENQ SERIE No. SGE3J00133019 SEGUN FACTURA No. 3517F	73,248.20
1241 31582718 0179	01 TELEFONO IP MODELO GXP-2170 MARCA GRANDSTREAM SERIE No. 24UMKDLJ10D0F8E6 SEGUN FACTURA No. 3517F	4,936.96
1241 31582718 0180	01 TELEFONO IP MODELO GXP-2170 MARCA GRANDSTREAM SERIE No. 24UMKDLJ10D0F8F3 SEGUN FACTURA No. 3517F	4,936.96
1241 31582718 0181	01 TELEFONO IP MODELO GXP-2170 MARCA GRANDSTREAM SERIE No. 24UMKDLJ10D0F8F8 SEGUN FACTURA No. 3517F	4,936.96
1241 31582718 0182	01 TELEFONO IP MODELO GXP-2170 MARCA GRANDSTREAM SERIE No. 24UMKDLJ10D0F8BE SEGUN FACTURA No. 3517F	4,936.96
1241 31582718 0183	01 TELEFONO IP MODELO GXP-2170 MARCA GRANDSTREAM SERIE No. 24UMKDLJ10D0F8AB SEGUN FACTURA No. 3517F	4,936.96
1241 31582718 0184	01 TELEFONO IP MODELO GXP-2170 MARCA GRANDSTREAM SERIE No. 24UMKDLJ10D0F8A5 SEGUN FACTURA No. 3517F	4,936.96
1241 31582718 0185	01 TELEFONO IP MODELO GXP-2170 MARCA GRANDSTREAM SERIE No. 24UMKDLJ10D0F8AC SEGUN FACTURA No. 3517F	4,936.96
1241 31582718 0186	01 DIADEMA MODELO HT101 MARCA FANVIL SERIE No. X18030793 SEGUN FACTURA No. 3517F	1,324.72
1241 31582718 0187	01 DIADEMA MODELO HT101 MARCA FANVIL SERIE No. X18030816 SEGUN FACTURA No. 3517F	1,324.72
1241 31582718 0188	01 DIADEMA MODELO HT101 MARCA FANVIL SERIE No. X18030589 SEGUN FACTURA No. 3517F	1,324.72
1241 31582718 0189	01 DIADEMA MODELO HT101 MARCA FANVIL SERIE No. X18030897 SEGUN FACTURA No. 3517F	1,324.72
1241 31582718 0190	01 DIADEMA MODELO HT101 MARCA FANVIL SERIE No. X18033981 SEGUN FACTURA No. 3517F	1,324.72
1241 31582718 0191	01 DIADEMA MODELO HT101 MARCA FANVIL SERIE No. X18030599 SEGUN FACTURA No. 3517F	1,324.72
1241 31582718 0192	01 UNIDAD DE RESPALDO DE ENERGIA DE 1000 VA MODELO R-UPR1008 MARCA CDP SERIE No. 180110-3143403 SEGUN FACTURA No. 3517F	4,833.72
1241 31582718 0193	01 UNIDAD DE RESPALDO DE ENERGIA DE 1000 VA MODELO R-UPR1008 MARCA CDP SERIE No. 180110-3143448 SEGUN FACTURA No. 3517F	4,833.72
1241 31582718 0194	01 UNIDAD DE RESPALDO DE ENERGIA DE 1000 VA MODELO R-UPR1008 MARCA CDP SERIE No. 180110-3143447 SEGUN FACTURA No. 3517F	4,833.72
1241 31582718 0195	01 UNIDAD DE RESPALDO DE ENERGIA DE 1000 VA MODELO R-UPR1008 MARCA CDP SERIE No. 180110-3143446 SEGUN FACTURA No. 3517F	4,833.72
1241 31582718 0196	01 UNIDAD DE RESPALDO DE ENERGIA DE 1000 VA MODELO R-UPR1008 MARCA CDP SERIE No. 180110-3143445 SEGUN FACTURA No. 3517F	4,833.72
1241 31582718 0197	01 COMPUTADORA DE ESCRITORIO TIPO (OFFICE Y ANTIVIRUS), MARCA DELL SERIE CPU. 5Y9VCCP2 Y SERIE MONITOR. CN-0HN22V-FCC00-87A-A8PI SEGUN FACTURA No. F232	42,998.88
1241 31582718 0198	01 COMPUTADORA DE ESCRITORIO TIPO (OFFICE Y ANTIVIRUS), MARCA DELL SERIE CPU. 5XXN0Q2 Y SERIE MONITOR. CN-0HN22V-FCC00-87A-A7YI SEGUN FACTURA No. F232	42,998.88
1241 31582718 0199	01 COMPUTADORA DE ESCRITORIO TIPO (OFFICE Y ANTIVIRUS), MARCA DELL SERIE CPU. FSX2WP2 Y SERIE MONITOR. CN-0HN22V-FCC00-87A-A89I SEGUN FACTURA No. F232	42,998.88
1241 31582718 0200	01 COMPUTADORA DE ESCRITORIO TIPO (OFFICE Y ANTIVIRUS), MARCA DELL SERIE CPU. 1M9H0Q2 Y SERIE MONITOR. CN-0HN22V-FCC00-87A-A8WI SEGUN FACTURA No. F232	42,998.88

SISTEMA CONTABLE 2018

RELACION DE BIENES MUEBLES QUE COMPONEN SU PATRIMONIO

Página 79 de 316

Cuenta Pública al 31 de diciembre de 2018

Hora: 04:09:40p. m.

Fecha: 07/02/2019

Código	Descripción del Bien	Valor en Libros
1241 31582718 0201	01 COMPUTADORA DE ESCRITORIO TIPO (OFFICE Y ANTIVIRUS), MARCA DELL SERIE CPU. 5XTR0Q2 Y SERIE MONITOR. CN-0HN22V-FCC00-87A-A90I SEGUN FACTURA No. F232	42,998.88
1241 31582718 0202	01 COMPUTADORA DE ESCRITORIO TIPO (OFFICE Y ANTIVIRUS), MARCA DELL SERIE CPU. IN3K0Q2 Y SERIE MONITOR. CN-0HN22V-FCC00-86G-C12B SEGUN FACTURA No. F232	42,998.88
1241 31582718 0203	01 COMPUTADORA DE ESCRITORIO TIPO (OFFICE Y ANTIVIRUS), MARCA DELL SERIE CPU. FTZWVP2 Y SERIE MONITOR. CN-0HN22V-FCC00-87A-A82I SEGUN FACTURA No. F232	42,998.88
1241 31582718 0204	01 COMPUTADORA DE ESCRITORIO TIPO (OFFICE Y ANTIVIRUS), MARCA DELL SERIE CPU. 7ZMV8N2 Y SERIE MONITOR. CN-0HN22V-FCC00-87A-A81I SEGUN FACTURA No. F232	42,998.88
1241 31582718 0205	01 COMPUTADORA DE ESCRITORIO TIPO (OFFICE Y ANTIVIRUS), MARCA DELL SERIE CPU. 1NY60Q2 Y SERIE MONITOR. CN-0HN22V-FCC00-87A-A7CI SEGUN FACTURA No. F232	42,998.88
1241 31582718 0206	01 COMPUTADORA DE ESCRITORIO TIPO (OFFICE Y ANTIVIRUS), MARCA DELL SERIE CPU. FT5WVP2 Y SERIE MONITOR. CN-0HN22V-FCC00-87A-A7LI SEGUN FACTURA No. F232	42,998.88
1241 31582718 0207	01 IMPRESORA LASER MONOCROMATICA 35PPM MARCA LEXMARK SERIE No. 45147PLM443V2 SEGUN FACTURA No. F232	5,478.49
1241 31582718 0208	01 IMPRESORA LASER MONOCROMATICA 35PPM MARCA LEXMARK SERIE No. 45147PLM443F4 SEGUN FACTURA No. F232	5,478.49
1241 31582718 0209	01 UNIDAD DE RESPLADO DE ENERGIA DE 1000 VA CAPACIDAD PROPUESTA, 1500 VA - 750W MARCA APC MODELO BR1000G SERIE No. 4B1830P18350 SEGUN FACTURA No. F232	4,599.40
1241 31582718 0210	01 UNIDAD DE RESPLADO DE ENERGIA DE 1000 VA CAPACIDAD PROPUESTA, 1500 VA - 750W MARCA APC MODELO BR1000G SERIE No. 4B1830P20063 SEGUN FACTURA No. F232	4,599.40
1241 31582718 0211	01 UNIDAD DE RESPLADO DE ENERGIA DE 1000 VA CAPACIDAD PROPUESTA, 1500 VA - 750W MARCA APC MODELO BR1000G SERIE No. 4B1830P16549 SEGUN FACTURA No. F232	4,599.40
1241 31582718 0212	01 UNIDAD DE RESPLADO DE ENERGIA DE 1000 VA CAPACIDAD PROPUESTA, 1500 VA - 750W MARCA APC MODELO BR1000G SERIE No. 4B1830P16530 SEGUN FACTURA No. F232	4,599.40
1241 31582718 0213	01 UNIDAD DE RESPLADO DE ENERGIA DE 1000 VA CAPACIDAD PROPUESTA, 1500 VA - 750W MARCA APC MODELO BR1000G SERIE No. 4B1830P18295 SEGUN FACTURA No. F232	4,599.40
1241 31582718 0214	01 UNIDAD DE RESPLADO DE ENERGIA DE 1000 VA CAPACIDAD PROPUESTA, 1500 VA - 750W MARCA APC MODELO BR1000G SERIE No. 4B1830P20055 SEGUN FACTURA No. F232	4,599.40
1241 31582718 0215	01 UNIDAD DE RESPLADO DE ENERGIA DE 1000 VA CAPACIDAD PROPUESTA, 1500 VA - 750W MARCA APC MODELO BR1000G SERIE No. 4B1830P18345 SEGUN FACTURA No. F232	4,599.40
1241 31582718 0216	01 UNIDAD DE RESPLADO DE ENERGIA DE 1000 VA CAPACIDAD PROPUESTA, 1500 VA - 750W MARCA APC MODELO BR1000G SERIE No. 4B1830P20036 SEGUN FACTURA No. F232	4,599.40
1241 31582718 0217	01 UNIDAD DE RESPLADO DE ENERGIA DE 1000 VA CAPACIDAD PROPUESTA, 1500 VA - 750W MARCA APC MODELO BR1000G SERIE No. 4B1830P16570 SEGUN FACTURA No. F232	4,599.40
1241 31582718 0218	01 UNIDAD DE RESPLADO DE ENERGIA DE 1000 VA CAPACIDAD PROPUESTA, 1500 VA - 750W MARCA APC MODELO BR1000G SERIE No. 4B1830P18290 SEGUN FACTURA No. F232	4,599.40
1241 31582718 0219	01 ESCANER DE ALTA VELOCIDAD 40 PAGINAS POR MINUTO MARCA HP SERIE No. CN83HB6013 SEGUN FACTURA No. F232	9,400.00

SISTEMA CONTABLE 2018

RELACION DE BIENES MUEBLES QUE COMPONEN SU PATRIMONIO

Página 80 de 316

Cuenta Pública al 31 de diciembre de 2018

Hora: 04:09:40p. m.

Fecha: 07/02/2019

Código	Descripción del Bien	Valor en Libros
1241 31582718 0220	01 COMPUTADORA DE ESCRITORIO TIPO (OFFICE Y ANTIVIRUS) MARCA DELL SERIE CPU. H2M58N2 Y SERIE MONITOR. CN-0HN22V-FCC00-87A-A7WI SEGUN FACTURA No. F233	43,569.60
1241 31582718 0221	01 COMPUTADORA DE ESCRITORIO TIPO (OFFICE Y ANTIVIRUS) MARCA DELL SERIE CPU. GO14WP2 Y SERIE MONITOR. CN-0HN22V-FCC00-87A-A91I SEGUN FACTURA No. F233	43,569.60
1241 31582718 0222	01 COMPUTADORA DE ESCRITORIO TIPO (OFFICE Y ANTIVIRUS) MARCA DELL SERIE CPU. 5XQR0Q2 Y SERIE MONITOR. CN-0HN22V-FCC00-87A-A8YI SEGUN FACTURA No. F233	43,569.60
1241 31582718 0223	01 COMPUTADORA DE ESCRITORIO TIPO (OFFICE Y ANTIVIRUS) MARCA DELL SERIE CPU. 5YCRCP2 Y SERIE MONITOR. CN-0HN22V-FCC00-87A-A93I SEGUN FACTURA No. F233	43,569.60
1241 31582718 0224	01 COMPUTADORA DE ESCRITORIO TIPO (OFFICE Y ANTIVIRUS) MARCA DELL SERIE CPU. FTF1WP2 Y SERIE MONITOR. CN-0HN22V-FCC00-87A-A95I SEGUN FACTURA No. F233	43,569.60
1241 31582718 0225	01 COMPUTADORA DE ESCRITORIO TIPO (OFFICE Y ANTIVIRUS) MARCA DELL SERIE CPU. IN7K0Q2 Y SERIE MONITOR. CN-0HN22V-FCC00-87A-A8VI SEGUN FACTURA No. F233	43,569.60
1241 31582718 0226	01 COMPUTADORA DE ESCRITORIO TIPO (OFFICE Y ANTIVIRUS) MARCA DELL SERIE CPU. 5Y4RCP2 Y SERIE MONITOR. CN-0HN22V-FCC00-87A-A86I SEGUN FACTURA No. F233	43,569.60
1241 31582718 0227	01 COMPUTADORA DE ESCRITORIO TIPO (OFFICE Y ANTIVIRUS) MARCA DELL SERIE CPU. G0HVVP2 Y SERIE MONITOR. CN-0HN22V-FCC00-86G-C0RB SEGUN FACTURA No. F233	43,569.60
1241 31582718 0228	01 COMPUTADORA DE ESCRITORIO TIPO (OFFICE Y ANTIVIRUS) MARCA DELL SERIE CPU. IMYJ0Q2 Y SERIE MONITOR. CN-0HN22V-FCC00-87A-A8FI SEGUN FACTURA No. F233	43,569.60
1241 31582718 0229	01 COMPUTADORA DE ESCRITORIO TIPO (OFFICE Y ANTIVIRUS) MARCA DELL SERIE CPU. FTTYVP2 Y SERIE MONITOR. CN-0HN22V-FCC00-86G-AYNB SEGUN FACTURA No. F233	43,569.60
1241 31582718 0230	01 COMPUTADORA DE ESCRITORIO TIPO (OFFICE Y ANTIVIRUS) MARCA DELL SERIE CPU. 5XYP0Q2 Y SERIE MONITOR. CN-0HN22V-FCC00-87A-A97I SEGUN FACTURA No. F233	43,569.60
1241 31582718 0231	01 COMPUTADORA DE ESCRITORIO TIPO (OFFICE Y ANTIVIRUS) MARCA DELL SERIE CPU. FZZVVP2 Y SERIE MONITOR. CN-0HN22V-FCC00-87A-A7KI SEGUN FACTURA No. F233	43,569.60
1241 31582718 0232	01 COMPUTADORA DE ESCRITORIO TIPO (OFFICE Y ANTIVIRUS) MARCA DELL SERIE CPU. G0G2WP2 Y SERIE MONITOR. CN-0HN22V-FCC00-86G-AYPB SEGUN FACTURA No. F233	43,569.60
1241 31582718 0233	01 COMPUTADORA DE ESCRITORIO TIPO (OFFICE Y ANTIVIRUS) MARCA DELL SERIE CPU. HY3NGM2 Y SERIE MONITOR. CN-0HN22V-FCC00-87A-A7MI SEGUN FACTURA No. F233	43,569.60
1241 31582718 0234	01 COMPUTADORA DE ESCRITORIO TIPO (OFFICE Y ANTIVIRUS) MARCA DELL SERIE CPU. FTLVVP2 Y SERIE MONITOR. CN-0HN22V-FCC00-86G-AYYB SEGUN FACTURA No. F233	43,569.60
1241 31582718 0235	01 COMPUTADORA DE ESCRITORIO TIPO (OFFICE Y ANTIVIRUS) MARCA DELL SERIE CPU. FT21WP2 Y SERIE MONITOR. CN-0HN22V-FCC00-87A-A8DI SEGUN FACTURA No. F233	43,569.60
1241 31582718 0236	01 COMPUTADORA DE ESCRITORIO TIPO (OFFICE Y ANTIVIRUS) MARCA DELL SERIE CPU. FV9WVP2 Y SERIE MONITOR. CN-0HN22V-FCC00-86G-C0LB SEGUN FACTURA No. F233	43,569.60
1241 31582718 0237	01 COMPUTADORA DE ESCRITORIO TIPO (OFFICE Y ANTIVIRUS) MARCA DELL SERIE CPU. FZYXVP2 Y SERIE MONITOR. CN-0HN22V-FCC00-86G-C0FB SEGUN FACTURA No. F233	43,569.60

SISTEMA CONTABLE 2018

RELACION DE BIENES MUEBLES QUE COMPONEN SU PATRIMONIO

Página 81 de 316

Cuenta Pública al 31 de diciembre de 2018

Hora: 04:09:40p. m.

Fecha: 07/02/2019

Código	Descripción del Bien	Valor en Libros
1241 31582718 0238	01 COMPUTADORA DE ESCRITORIO TIPO (OFFICE Y ANTIVIRUS) MARCA DELL SERIE CPU. FV11WP2 Y SERIE MONITOR. CN-0HN22V-FCC00-87A-A7UI SEGUN FACTURA No. F233	43,569.60
1241 31582718 0239	01 COMPUTADORA DE ESCRITORIO TIPO (OFFICE Y ANTIVIRUS) MARCA DELL SERIE CPU. 5XSLOQ2 Y SERIE MONITOR. CN-0HN22V-FCC00-87A-A7JI SEGUN FACTURA No. F233	43,569.60
1241 31582718 0240	01 COMPUTADORA DE ESCRITORIO TIPO (OFFICE Y ANTIVIRUS) MARCA DELL SERIE CPU. FT02WP2 Y SERIE MONITOR. CN-0HN22V-FCC00-87A-A8RI SEGUN FACTURA No. F233	43,569.60
1241 31582718 0241	01 COMPUTADORA DE ESCRITORIO TIPO (OFFICE Y ANTIVIRUS) MARCA DELL SERIE CPU. G0B2WP2 Y SERIE MONITOR. CN-0HN22V-FCC00-86G-C1CB SEGUN FACTURA No. F233	43,569.60
1241 31582718 0242	01 COMPUTADORA DE ESCRITORIO TIPO (OFFICE Y ANTIVIRUS) MARCA DELL SERIE CPU. 5XRM0Q2 Y SERIE MONITOR. CN-0HN22V-FCC00-87A-A7TI SEGUN FACTURA No. F233	43,569.60
1241 31582718 0243	01 COMPUTADORA DE ESCRITORIO TIPO (OFFICE Y ANTIVIRUS) MARCA DELL SERIE CPU. 2XF28N2 Y SERIE MONITOR. CN-0HN22V-FCC00-87A-A79I SEGUN FACTURA No. F233	43,569.60
1241 31582718 0244	01 COMPUTADORA DE ESCRITORIO TIPO (OFFICE Y ANTIVIRUS) MARCA DELL SERIE CPU. HTZPQP2 Y SERIE MONITOR. CN-0HN22V-FCC00-87A-A7DI SEGUN FACTURA No. F233	43,569.60
1241 31582718 0245	01 COMPUTADORA DE ESCRITORIO TIPO (OFFICE Y ANTIVIRUS) MARCA DELL SERIE CPU. 18MWGP2 Y SERIE MONITOR. CN-0HN22V-FCC00-87A-A80I SEGUN FACTURA No. F233	43,569.60
1241 31582718 0246	01 COMPUTADORA DE ESCRITORIO TIPO (OFFICE Y ANTIVIRUS) MARCA DELL SERIE CPU. FSSYVP2 Y SERIE MONITOR. CN-0HN22V-FCC00-87A-A8TI SEGUN FACTURA No. F233	43,569.60
1241 31582718 0247	01 COMPUTADORA DE ESCRITORIO TIPO (OFFICE Y ANTIVIRUS) MARCA DELL SERIE CPU. 5XPP0Q2 Y SERIE MONITOR. CN-0HN22V-FCC00-87A-A8HI SEGUN FACTURA No. F233	43,569.60
1241 31582718 0248	01 COMPUTADORA DE ESCRITORIO TIPO (OFFICE Y ANTIVIRUS) MARCA DELL SERIE CPU. H1WVHN2 Y SERIE MONITOR. CN-0HN22V-FCC00-87A-A7VI SEGUN FACTURA No. F233	43,569.60
1241 31582718 0249	01 COMPUTADORA DE ESCRITORIO TIPO (OFFICE Y ANTIVIRUS) MARCA DELL SERIE CPU. 5XXR0Q2 Y SERIE MONITOR. CN-0HN22V-FCC00-87A-A7PI SEGUN FACTURA No. F233	43,569.60
1241 31582718 0250	01 COMPUTADORA DE ESCRITORIO TIPO (OFFICE Y ANTIVIRUS) MARCA DELL SERIE CPU. FSRWVP2 Y SERIE MONITOR. CN-0HN22V-FCC00-87A-A8UI SEGUN FACTURA No. F233	43,569.60
1241 31582718 0251	01 UNIDAD DE RESPALDO DE ENERGIA DE 1000 VA CAPACIDAD PROPUESTA 1500 VA-750W MARCA COMPLET SERIE No. 18BE250347 SEGUN FACTURA No: F233	13,524.44
1241 31582718 0252	01 UNIDAD DE RESPALDO DE ENERGIA DE 1000 VA CAPACIDAD PROPUESTA 1500 VA-750W MARCA COMPLET SERIE No. 18BE280002 SEGUN FACTURA No: F233	13,524.44
1241 31582718 0253	01 UNIDAD DE RESPALDO DE ENERGIA DE 1000 VA CAPACIDAD PROPUESTA 1500 VA-750W MARCA COMPLET SERIE No. 18BE280511 SEGUN FACTURA No: F233	13,524.44
1241 31582718 0254	01 UNIDAD DE RESPALDO DE ENERGIA DE 1000 VA CAPACIDAD PROPUESTA 1500 VA-750W MARCA COMPLET SERIE No. 18BE280947 SEGUN FACTURA No: F233	13,524.44
1241 31582718 0255	01 UNIDAD DE RESPALDO DE ENERGIA DE 1000 VA CAPACIDAD PROPUESTA 1500 VA-750W MARCA COMPLET SERIE No. 18BE280508 SEGUN FACTURA No: F233	13,524.44

SISTEMA CONTABLE 2018

RELACIÓN DE BIENES MUEBLES QUE COMPONEN SU PATRIMONIO

Página 82 de 316

Cuenta Pública al 31 de diciembre de 2018

Hora: 04:09:40p. m.

Fecha: 07/02/2019

Código	Descripción del Bien	Valor en Libros
1241 31582718 0256	01 UNIDAD DE RESPALDO DE ENERGIA DE 1000 VA CAPACIDAD PROPUESTA 1500 VA-750W MARCA COMPLET SERIE No. 18BE250348 SEGUN FACTURA No: F233	13,524.44
1241 31582718 0257	01 UNIDAD DE RESPALDO DE ENERGIA DE 1000 VA CAPACIDAD PROPUESTA 1500 VA-750W MARCA COMPLET SERIE No. 18BE390815 SEGUN FACTURA No: F233	13,524.44
1241 31582718 0258	01 UNIDAD DE RESPALDO DE ENERGIA DE 1000 VA CAPACIDAD PROPUESTA 1500 VA-750W MARCA COMPLET SERIE No. 18BE390816 SEGUN FACTURA No: F233	13,524.44
1241 31582718 0259	01 UNIDAD DE RESPALDO DE ENERGIA DE 1000 VA CAPACIDAD PROPUESTA 1500 VA-750W MARCA COMPLET SERIE No. 18BE390817 SEGUN FACTURA No: F233	13,524.44
1241 31582718 0260	01 UNIDAD DE RESPALDO DE ENERGIA DE 1000 VA CAPACIDAD PROPUESTA 1500 VA-750W MARCA COMPLET SERIE No. 18BE390818 SEGUN FACTURA No: F233	13,524.44
1241 31582718 0261	01 UNIDAD DE RESPALDO DE ENERGIA DE 1000 VA CAPACIDAD PROPUESTA 1500 VA-750W MARCA COMPLET SERIE No. 18BE390819 SEGUN FACTURA No: F233	13,524.44
1241 31582718 0262	01 UNIDAD DE RESPALDO DE ENERGIA DE 1000 VA CAPACIDAD PROPUESTA 1500 VA-750W MARCA COMPLET SERIE No. 18BE390820 SEGUN FACTURA No: F233	13,524.44
1241 31582718 0263	01 UNIDAD DE RESPALDO DE ENERGIA DE 1000 VA CAPACIDAD PROPUESTA 1500 VA-750W MARCA COMPLET SERIE No. 18BE390821 SEGUN FACTURA No: F233	13,524.44
1241 31582718 0264	01 UNIDAD DE RESPALDO DE ENERGIA DE 1000 VA CAPACIDAD PROPUESTA 1500 VA-750W MARCA COMPLET SERIE No. 18BE390822 SEGUN FACTURA No: F233	13,524.44
1241 31582718 0265	01 UNIDAD DE RESPALDO DE ENERGIA DE 1000 VA CAPACIDAD PROPUESTA 1500 VA-750W MARCA COMPLET SERIE No. 18BE390823 SEGUN FACTURA No: F233	13,524.44
1241 31582718 0266	01 UNIDAD DE RESPALDO DE ENERGIA DE 1000 VA CAPACIDAD PROPUESTA 1500 VA-750W MARCA COMPLET SERIE No. 18BE390824 SEGUN FACTURA No: F233	13,524.44
1241 31582718 0267	01 UNIDAD DE RESPALDO DE ENERGIA DE 1000 VA CAPACIDAD PROPUESTA 1500 VA-750W MARCA COMPLET SERIE No. 18BE390825 SEGUN FACTURA No: F233	13,524.44
1241 31582718 0268	01 UNIDAD DE RESPALDO DE ENERGIA DE 1000 VA CAPACIDAD PROPUESTA 1500 VA-750W MARCA COMPLET SERIE No. 18BE390826 SEGUN FACTURA No: F233	13,524.44
1241 31582718 0269	01 UNIDAD DE RESPALDO DE ENERGIA DE 1000 VA CAPACIDAD PROPUESTA 1500 VA-750W MARCA COMPLET SERIE No. 18BE390827 SEGUN FACTURA No: F233	13,524.44
1241 31582718 0270	01 UNIDAD DE RESPALDO DE ENERGIA DE 1000 VA CAPACIDAD PROPUESTA 1500 VA-750W MARCA COMPLET SERIE No. 18BE390828 SEGUN FACTURA No: F233	13,524.44
1241 31582718 0271	01 UNIDAD DE RESPALDO DE ENERGIA DE 1000 VA CAPACIDAD PROPUESTA 1500 VA-750W MARCA COMPLET SERIE No. 18BE390829 SEGUN FACTURA No: F233	13,524.44
1241 31582718 0272	01 UNIDAD DE RESPALDO DE ENERGIA DE 1000 VA CAPACIDAD PROPUESTA 1500 VA-750W MARCA COMPLET SERIE No. 18BE390830 SEGUN FACTURA No: F233	13,524.44
1241 31582718 0273	01 UNIDAD DE RESPALDO DE ENERGIA DE 1000 VA CAPACIDAD PROPUESTA 1500 VA-750W MARCA COMPLET SERIE No. 18BE320185 SEGUN FACTURA No: F233	13,524.44

SISTEMA CONTABLE 2018

RELACIÓN DE BIENES MUEBLES QUE COMPONEN SU PATRIMONIO

Página 83 de 316

Cuenta Pública al 31 de diciembre de 2018

Hora: 04:09:40p. m.

Fecha: 07/02/2019

Código	Descripción del Bien	Valor en Libros
1241 31582718 0274	01 UNIDAD DE RESPALDO DE ENERGIA DE 1000 VA CAPACIDAD PROPUESTA 1500 VA-750W MARCA COMPLET SERIE No. 18BE320169 SEGUN FACTURA No: F233	13,524.44
1241 31582718 0275	01 UNIDAD DE RESPALDO DE ENERGIA DE 1000 VA CAPACIDAD PROPUESTA 1500 VA-750W MARCA COMPLET SERIE No. 18BE320182 SEGUN FACTURA No: F233	13,524.44
1241 31582718 0276	01 UNIDAD DE RESPALDO DE ENERGIA DE 1000 VA CAPACIDAD PROPUESTA 1500 VA-750W MARCA COMPLET SERIE No. 18BE410348 SEGUN FACTURA No: F233	13,524.44
1241 31582718 0277	01 UNIDAD DE RESPALDO DE ENERGIA DE 1000 VA CAPACIDAD PROPUESTA 1500 VA-750W MARCA COMPLET SERIE No. 18BE410347 SEGUN FACTURA No: F233	13,524.44
1241 31582718 0278	01 UNIDAD DE RESPALDO DE ENERGIA DE 1000 VA CAPACIDAD PROPUESTA 1500 VA-750W MARCA COMPLET SERIE No. 18BE320223 SEGUN FACTURA No: F233	13,524.44
1241 31582718 0279	01 UNIDAD DE RESPALDO DE ENERGIA DE 1000 VA CAPACIDAD PROPUESTA 1500 VA-750W MARCA COMPLET SERIE No. 18BE320181 SEGUN FACTURA No: F233	13,524.44
1241 31582718 0280	01 UNIDAD DE RESPALDO DE ENERGIA DE 1000 VA CAPACIDAD PROPUESTA 1500 VA-750W MARCA COMPLET SERIE No. 18BE320226 SEGUN FACTURA No: F233	13,524.44
1241 31582718 0281	01 UNIDAD DE RESPALDO DE ENERGIA DE 1000 VA CAPACIDAD PROPUESTA 1500 VA-750W MARCA COMPLET SERIE No. 18BE410343 SEGUN FACTURA No: F233	13,524.44
1241 31582718 0282	01 UNIDAD DE RESPALDO DE ENERGIA DE 1000 VA CAPACIDAD PROPUESTA 1500 VA-750W MARCA COMPLET SERIE No. 18BE410342 SEGUN FACTURA No: F233	13,524.44
1241 31582718 0283	01 UNIDAD DE RESPALDO DE ENERGIA DE 1000 VA CAPACIDAD PROPUESTA 1500 VA-750W MARCA COMPLET SERIE No. 18BE410344 SEGUN FACTURA No: F233	13,524.44
1241 31582718 0284	01 UNIDAD DE RESPALDO DE ENERGIA DE 1000 VA CAPACIDAD PROPUESTA 1500 VA-750W MARCA COMPLET SERIE No. 18BE410345 SEGUN FACTURA No: F233	13,524.44
1241 31582718 0285	01 UNIDAD DE RESPALDO DE ENERGIA DE 1000 VA CAPACIDAD PROPUESTA 1500 VA-750W MARCA COMPLET SERIE No. 18BE410341 SEGUN FACTURA No: F233	13,524.44
1241 31582718 0286	01 IMPRESORA LASER MONOCROMATICA 35 PPM MARCA LEXMARK SERIE No. 45147PLM443Y9 SEGUN FACTURA No. F233	5,478.49
1241 31582718 0287	01 IMPRESORA LASER MONOCROMATICA 35 PPM MARCA LEXMARK SERIE No. 45147PLM443TX SEGUN FACTURA No. F233	5,478.49
1241 31582718 0288	01 IMPRESORA LASER MONOCROMATICA 35 PPM MARCA LEXMARK SERIE No. 45147PLM443V4 SEGUN FACTURA No. F233	5,478.49
1241 31582718 0289	01 IMPRESORA LASER MONOCROMATICA 35 PPM MARCA LEXMARK SERIE No. 45147PLM443VD SEGUN FACTURA No. F233	5,478.49
1241 31582718 0290	01 IMPRESORA LASER MONOCROMATICA 35 PPM MARCA LEXMARK SERIE No. 45147PLM443YV SEGUN FACTURA No. F233	5,478.49
1241 31582718 0291	01 IMPRESORA LASER MONOCROMATICA 35 PPM MARCA LEXMARK SERIE No. 45147PLM443V5 SEGUN FACTURA No. F233	5,478.49
1241 31582718 0292	01 IMPRESORA LASER MONOCROMATICA 35 PPM MARCA LEXMARK SERIE No. 45147PLM443TY SEGUN FACTURA No. F233	5,478.49
1241 31582718 0293	01 IMPRESORA LASER MONOCROMATICA 35 PPM MARCA LEXMARK SERIE No. 45147PLM443TZ SEGUN FACTURA No. F233	5,478.49
1241 31582718 0294	01 IMPRESORA LASER MONOCROMATICA 35 PPM MARCA LEXMARK SERIE No. 45147PLM443V3 SEGUN FACTURA No. F233	5,478.49
1241 31582718 0295	01 IMPRESORA LASER MONOCROMATICA 35 PPM MARCA LEXMARK SERIE No. 45147PLM43H65 SEGUN FACTURA No. F233	5,478.49

SISTEMA CONTABLE 2018**RELACION DE BIENES MUEBLES QUE COMPONEN SU PATRIMONIO**

Página 84 de 316

Cuenta Pública al 31 de diciembre de 2018

Hora: 04:09:40p. m.

Fecha: 07/02/2019

Código	Descripción del Bien	Valor en Libros
1241 31582718 0296	01 IMPRESORA LASER MONOCROMATICA 35 PPM MARCA LEXMARK SERIE No. 45147PLM443VC SEGUN FACTURA No. F233	5,478.49
1241 31582718 0297	01 IMPRESORA MULTIFUNCIONAL DE INYECCION DE TINTA CONTINUA MARCA EPSON SERIE No. X4CM001330 SEGUN FACTURA No: F233	5,478.49
1241 31582718 0298	01 IMPRESORA MULTIFUNCIONAL DE INYECCION DE TINTA CONTINUA MARCA EPSON SERIE No. X4CM000277 SEGUN FACTURA No: F233	5,478.49
1241 31582718 0299	01 IMPRESORA MULTIFUNCIONAL DE INYECCION DE TINTA CONTINUA MARCA EPSON SERIE No. X4CM000354 SEGUN FACTURA No: F233	5,478.49
1241 31582718 0300	01 IMPRESORA MULTIFUNCIONAL DE INYECCION DE TINTA CONTINUA MARCA EPSON SERIE No. X4CM000886 SEGUN FACTURA No: F233	5,478.49
1241 31582718 0301	01 IMPRESORA MULTIFUNCIONAL DE INYECCION DE TINTA CONTINUA MARCA EPSON SERIE No. X4CM002790 SEGUN FACTURA No: F233	5,478.49
1241 31582718 0302	01 IMPRESORA MULTIFUNCIONAL DE INYECCION DE TINTA CONTINUA MARCA EPSON SERIE No. X4CM000268 SEGUN FACTURA No: F233	5,478.49
1241 31582718 0303	01 IMPRESORA MULTIFUNCIONAL DE INYECCION DE TINTA CONTINUA MARCA EPSON SERIE No. X4CM000355 SEGUN FACTURA No: F233	5,478.49
1241 31582718 0304	01 IMPRESORA MULTIFUNCIONAL DE INYECCION DE TINTA CONTINUA MARCA EPSON SERIE No. X4CM000260 SEGUN FACTURA No: F233	5,478.49
1241 31582718 0305	01 IMPRESORA MULTIFUNCIONAL DE INYECCION DE TINTA CONTINUA MARCA EPSON SERIE No. X4CM000261 SEGUN FACTURA No: F233	5,478.49
1241 31582718 0306	01 IMPRESORA MULTIFUNCIONAL DE INYECCION DE TINTA CONTINUA MARCA EPSON SERIE No. X4CM000295 SEGUN FACTURA No: F233	5,478.49
1241 31582718 0307	01 IMPRESORA MULTIFUNCIONAL DE INYECCION DE TINTA CONTINUA MARCA EPSON SERIE No. X4CM000264 SEGUN FACTURA No: F233	5,478.49
1241 31582718 0308	01 IMPRESORA MULTIFUNCIONAL DE INYECCION DE TINTA CONTINUA MARCA EPSON SERIE No. X4CM000336 SEGUN FACTURA No: F233	5,478.49
1241 31582718 0309	01 IMPRESORA MULTIFUNCIONAL DE INYECCION DE TINTA CONTINUA MARCA EPSON SERIE No. X4CM000341 SEGUN FACTURA No: F233	5,478.49
1241 31582718 0310	01 IMPRESORA MULTIFUNCIONAL DE INYECCION DE TINTA CONTINUA MARCA EPSON SERIE No. X4CM000342 SEGUN FACTURA No: F233	5,478.49
1241 31582718 0311	01 IMPRESORA MULTIFUNCIONAL DE INYECCION DE TINTA CONTINUA MARCA EPSON SERIE No. X4CM000345 SEGUN FACTURA No: F233	5,478.49
1241 31582718 0312	01 IMPRESORA MULTIFUNCIONAL DE INYECCION DE TINTA CONTINUA MARCA EPSON SERIE No. X4CM000347 SEGUN FACTURA No: F233	5,478.49
1241 31582718 0313	01 IMPRESORA MULTIFUNCIONAL DE INYECCION DE TINTA CONTINUA MARCA EPSON SERIE No. X4CM000359 SEGUN FACTURA No: F233	5,478.49
1241 31582718 0314	01 IMPRESORA MULTIFUNCIONAL DE INYECCION DE TINTA CONTINUA MARCA EPSON SERIE No. X4CM000365 SEGUN FACTURA No: F233	5,478.49
1241 31582718 0315	01 IMPRESORA MULTIFUNCIONAL DE INYECCION DE TINTA CONTINUA MARCA EPSON SERIE No. X4CM000366 SEGUN FACTURA No: F233	5,478.49
1241 31582718 0316	01 IMPRESORA MULTIFUNCIONAL DE INYECCION DE TINTA CONTINUA MARCA EPSON SERIE No. X4CM000381 SEGUN FACTURA No: F233	5,478.49
1241 31582718 0317	01 IMPRESORA MULTIFUNCIONAL DE INYECCION DE TINTA CONTINUA MARCA EPSON SERIE No. X4CM000395 SEGUN FACTURA No: F233	5,478.49
1241 31582718 0318	01 IMPRESORA MULTIFUNCIONAL DE INYECCION DE TINTA CONTINUA MARCA EPSON SERIE No. X4CM000408 SEGUN FACTURA No: F233	5,478.49
1241 31582718 0319	01 IMPRESORA MULTIFUNCIONAL DE INYECCION DE TINTA CONTINUA MARCA EPSON SERIE No. X4CM000410 SEGUN FACTURA No: F233	5,478.49
1241 31582718 0320	01 IMPRESORA MULTIFUNCIONAL DE INYECCION DE TINTA CONTINUA MARCA EPSON SERIE No. X4CM000416 SEGUN FACTURA No: F233	5,478.49
1241 31582718 0321	01 IMPRESORA MULTIFUNCIONAL DE INYECCION DE TINTA CONTINUA MARCA EPSON SERIE No. X4CM000418 SEGUN FACTURA No: F233	5,478.49
1241 31582718 0322	01 IMPRESORA MULTIFUNCIONAL DE INYECCION DE TINTA CONTINUA MARCA EPSON SERIE No. X4CM000421 SEGUN FACTURA No: F233	5,478.49

SISTEMA CONTABLE 2018

RELACION DE BIENES MUEBLES QUE COMPONEN SU PATRIMONIO

Página 85 de 316

Cuenta Pública al 31 de diciembre de 2018

Hora: 04:09:40p. m.

Fecha: 07/02/2019

Código	Descripción del Bien	Valor en Libros
1241 31582718 0323	01 IMPRESORA MULTIFUNCIONAL DE INYECCION DE TINTA CONTINUA MARCA EPSON SERIE No. X4CM000422 SEGUN FACTURA No: F233	5,478.49
1241 31582718 0324	01 IMPRESORA MULTIFUNCIONAL DE INYECCION DE TINTA CONTINUA MARCA EPSON SERIE No. X4CM000425 SEGUN FACTURA No: F233	5,478.49
1241 31582718 0325	01 IMPRESORA MULTIFUNCIONAL DE INYECCION DE TINTA CONTINUA MARCA EPSON SERIE No. X4CM000426 SEGUN FACTURA No: F233	5,478.49
1241 31582718 0326	01 IMPRESORA MULTIFUNCIONAL DE INYECCION DE TINTA CONTINUA MARCA EPSON SERIE No. X4CM000435 SEGUN FACTURA No: F233	5,478.49
1241 31582718 0327	01 IMPRESORA MULTIFUNCIONAL DE INYECCION DE TINTA CONTINUA MARCA EPSON SERIE No. X4CM000439 SEGUN FACTURA No: F233	5,478.67
1241 31583315 0002	01 COMPUTADORA DE ESCRITORIO MARCA ACER SERIE MONITOR No. MMLY6AM00150510F6F8504 Y SERIE CPU No. DTVVHAL007505005379600 SEGUN FACTURA No. 3125	23,502.99
1241 31583315 0003	01 COMPUTADORA DE ESCRITORIO MARCA ACER SERIE MONITOR No. MMLY6AM00150510F718504 Y SERIE CPU No. DTVVHAL0075050053C9600 SEGUN FACTURA No. 3125	23,502.99
1241 31583315 0004	01 COMPUTADORA DE ESCRITORIO MARCA ACER SERIE MONITOR No. MMLY6AM00150510F6C8504 Y SERIE CPU No. DTVVHAL007505004E49600 SEGUN FACTURA No. 3125	23,502.99
1241 31583315 0005	01 COMPUTADORA DE ESCRITORIO MARCA ACER SERIE MONITOR No. MMLY6AM00150510D428504 Y SERIE CPU No. DTVVHAL007504035989600 SEGUN FACTURA No. 3125	23,502.99
1241 31583315 0006	01 COMPUTADORA DE ESCRITORIO MARCA ACER SERIE MONITOR No. MMLY6AM00150510F748504 Y SERIE CPU No. DTVVHAL007504035959600 SEGUN FACTURA No. 3125	23,502.99
1241 31583315 0007	01 COMPUTADORA DE ESCRITORIO MARCA ACER SERIE MONITOR No. MMLY6AM00150510F6E8504 Y SERIE CPU No. DTVVHAL007504035949600 SEGUN FACTURA No. 3125	23,502.99
1241 31583315 0008	01 COMPUTADORA DE ESCRITORIO MARCA ACER SERIE MONITOR No. MMLY6AM001505113F08504 Y SERIE CPU No. DTVVHAL0075040359A9600 SEGUN FACTURA No. 3125	23,502.99
1241 31583315 0009	01 COMPUTADORA DE ESCRITORIO MARCA ACER SERIE MONITOR No. MMLY6AM001506065F88504 Y SERIE CPU No. DTVVHAL007505004D29600 SEGUN FACTURA No. 3125	23,502.99
1241 31583315 0010	01 COMPUTADORA DE ESCRITORIO MARCA ACER SERIE MONITOR No. MMLY6AM0015060686E8504 Y SERIE CPU No. DTVVHAL007505005249600 SEGUN FACTURA No. 3125	23,502.99
1241 31583315 0011	01 COMPUTADORA DE ESCRITORIO MARCA ACER SERIE MONITOR No. MMLY6AM00150510E158504 Y SERIE CPU No. DTVVHAL007505005169600 SEGUN FACTURA No. 3125	23,502.99
1241 31583315 0012	01 IMPRESORA LASER O LED MONOCROMATICA MARCA SAMSUNG XPRESS MODELO SL-M2835DW SERIE No. 076JBDF0A000G4M SEGUN FACTURA No. 3125	42,140.05
1241 31583315 0013	01 IMPRESORA LASER O LED MONOCROMATICA MARCA SAMSUNG XPRESS MODELO SL-M2835DW SERIE No. 076JBDF0A0008ER SEGUN FACTURA No. 3125	42,140.05
1241 31583315 0014	01 IMPRESORA LASER O LED MONOCROMATICA MARCA SAMSUNG XPRESS MODELO SL-M2835DW SERIE No. 076JBDF0A000CCF SEGUN FACTURA No. 3125	42,140.05
1241 31583315 0015	01 IMPRESORA LASER O LED MONOCROMATICA MARCA SAMSUNG XPRESS MODELO SL-M2835DW SERIE No. 076JBDF0A000FVK SEGUN FACTURA No. 3125	42,140.10
1241 331A0101 0002	Multiplexor Mca. CISCO, Mod. 8420, Serie 808310	1,228,772.70
1241 331A0102 0002	C.P.U Mca. COMPAQ, Mod. EVO, Serie 6X2BKN8ZC198	22,286.12

SISTEMA CONTABLE 2018

RELACIÓN DE BIENES MUEBLES QUE COMPONEN SU PATRIMONIO

Página 86 de 316

Cuenta Pública al 31 de diciembre de 2018

Hora: 04:09:40p. m.

Fecha: 07/02/2019

Código	Descripción del Bien	Valor en Libros
1241 331A0104 0001	01 CONCENTRADOR 3 COM BASELINE 3C16475 SERIE LV3G3C0025557 FACTURA 1128	6,670.00
1241 331A0104 0002	01 ENLACE INALAMBRICO MCA. PROXIM MOD. TSUNAMI MP11a FACTURA No. 01206	412,711.87
1241 331A0104 0003	01 PROXIM AP 2000 SERIE No. 04UT03570922 SEGUN FACTURA No. 01203 Y 01204	17,595.11
1241 331A0104 0004	01 COMPUTADORA HP COMPAQ SERIE No. MXJ44601GY FACTURA No. 1340	21,907.50
1241 331A0104 0005	01 COMPUTADORA HP COMPAQ SERIE No. MXJ44601H5 FACTURA No. 1340	21,907.50
1241 331A0104 0007	01 COMPUTADORA HP COMPAQ SERIE No. MXJ44601KS FACTURA No. 1340	21,907.50
1241 331A0104 0008	01 COMPUTADORA HP COMPAQ SERIE No. MXJ44601KX FACTURA No. 1340	21,907.50
1241 331A0104 0009	01 COMPUTADORA HP COMPAQ SERIE No. MXJ44601LP FACTURA No. 1340	21,907.50
1241 331A0104 0010	01 COMPUTADORA HP COMPAQ SERIE No. MXJ44601LR FACTURA No. 1340	21,907.50
1241 331A0104 0011	01 COMPUTADORA HP COMPAQ SERIE No. MXJ44601LY FACTURA No. 1340	21,907.50
1241 331A0104 0012	01 COMPUTADORA HP COMPAQ SERIE No. MXJ44601M3 FACTURA No. 1340	21,907.50
1241 331A0104 0013	01 COMPUTADORA HP COMPAQ SERIE No. MXJ44601M6 FACTURA No. 1340	21,907.50
1241 331A0104 0014	01 COMPUTADORA HP COMPAQ SERIE No. MXJ44601M9 FACTURA No. 1340	21,907.50
1241 331A0104 0015	01 COMPUTADORA HP COMPAQ SERIE No. MXJ44601MB FACTURA No. 1340	21,907.50
1241 331A0104 0017	01 COMPUTADORA HP COMPAQ SERIE No. MXJ44601MY FACTURA No. 1340	21,907.50
1241 331A0104 0018	01 COMPUTADORA HP COMPAQ SERIE No. MXJ44601BC FACTURA No. 1340	21,907.50
1241 331A0104 0019	01 COMPUTADORA HP COMPAQ SERIE No. MXJ44601BJ FACTURA No. 1340	21,907.50
1241 331A0104 0020	01 COMPUTADORA HP COMPAQ SERIE No. MXJ44601C1 FACTURA No. 1340	21,907.50
1241 331A0104 0022	01 COMPUTADORA HP COMPAQ SERIE No. MXJ44601CB FACTURA No. 1340	21,907.50
1241 331A0104 0023	01 COMPUTADORA HP COMPAQ SERIE No. MXJ44601CG FACTURA No. 1340	21,907.50
1241 331A0104 0024	01 COMPUTADORA HP COMPAQ SERIE No. MXJ44601CT FACTURA No. 1340	21,907.50
1241 331A0104 0025	01 COMPUTADORA HP COMPAQ SERIE No. MXJ44601DN FACTURA No. 1340	21,907.50
1241 331A0104 0029	01 COMPUTADORA HP COMPAQ SERIE No. MXJ449072D FACTURA No. 1341	30,713.05
1241 331A0104 0030	01 COMPUTADORA HP COMPAQ SERIE No. MXJ449072G FACTURA No. 1341	30,713.05
1241 331A0104 0031	01 COMPUTADORA HP COMPAQ SERIE No. MXJ449072K FACTURA No. 1341	30,713.05
1241 331A0104 0034	01 COMPUTADORA HP COMPAQ SERIE No. MXJ449072W FACTURA No. 1341	30,713.05
1241 331A0104 0036	01 COMPUTADORA HP COMPAQ SERIE No. MXJ4490736 FACTURA No. 1341	30,713.05
1241 331A0104 0037	01 COMPUTADORA HP COMPAQ SERIE No. MXJ449072L FACTURA No. 1342	38,728.55
1241 331A0104 0038	1 COMPUTADORA HP COMPAQ SERIE No. MXJ449072V FACTURA No. 1342	38,728.55

SISTEMA CONTABLE 2018

RELACIÓN DE BIENES MUEBLES QUE COMPONEN SU PATRIMONIO

Página 87 de 316

Cuenta Pública al 31 de diciembre de 2018

Hora: 04:09:40p. m.

Fecha: 07/02/2019

Código	Descripción del Bien	Valor en Libros
1241 331A0104 0039	1 COMPUTADORA HP COMPAQ SERIE No. MXJ4490733 FACTURA No. 1342	38,728.55
1241 331A0104 0040	01 CAMARA DIGITAL MCA. KODAK SERIE No. KCKCY42401118 FACTURA No: 2950	4,600.00
1241 331A0104 0041	01 CAMARA DIGITAL MCA. KODAK SERIE No. KCKCY42401054 FACTURA No: 2950	4,600.00
1241 331A0104 0042	COMPUTADORA IBM THINKCENTRE SERIES:CPU. KCMG8K1 TRANSF. IND. Y MONIT:55VZVC5 F/5984	19,584.23
1241 331A0104 0043	Switcher Mca. 3COM, Mod. SUPERSTACK 4400 SE, Serie 76DV389B158C0	11,500.00
1241 331A0104 0044	Switcher Mca. 3COM, Mod. 3C17203, Serie 73AV3B9CC0D80	18,005.69
1241 331A0104 0045	Switcher Mca. 3COM, Mod. SUPERSTACK 4400 SE, Serie 76DV389BE0400	11,500.00
1241 331A0104 0046	Switcher Mca. 3COM, Mod. 3C17203, Serie 73AV3B9CC9280	18,005.69
1241 331A0104 0047	Switcher Mca. 3COM, Mod. 3C17203, Serie 73AV3B9CC9700	18,005.69
1241 331A0104 0048	Switcher Mca. 3COM, Mod. 3C17203, Serie 73AV3B9CC9B40	18,005.69
1241 331A0104 0049	Switcher Mca. 3COM, Mod. 3C17203, Serie 73AV3B9CCB040	18,005.69
1241 331A0104 0050	Switcher Mca. 3COM, Mod. 3C17203, Serie 73AV3B9CCB3C0	18,005.69
1241 331A0104 0051	Switcher Mca. 3COM, Mod. 3C17203, Serie 73AV3B9CCB980	18,005.69
1241 331A0104 0052	Computadora Movil Mca. PALM, Mod. ZIRE72, Serie 00VJA5G44KAT	4,533.40
1241 331A0104 0053	Computadora Movil Mca. PALM, Mod. ZIRE72, Serie 00VJA5N41RFJ	4,533.40
1241 331A0104 0054	Computadora Movil Mca. PALM, Mod. ZIRE72, Serie 00VJA5N41RWF	4,533.40
1241 331A0104 0055	Computadora Movil Mca. PALM, Mod. ZIRE72, Serie 00VJA5N41T47	4,533.40
1241 331A0104 0056	C.P.U Mca. IBM, Mod. THINKCENTRE M50, Serie KCAF1FM	12,652.88
1241 331A0104 0057	C.P.U Mca. IBM, Mod. THINKCENTRE M50, Serie KCAF1HF	12,652.88
1241 331A0104 0058	C.P.U Mca. IBM, Mod. THINKCENTRE M50, Serie KCAF1KG	12,652.88
1241 331A0104 0059	C.P.U Mca. IBM, Mod. THINKCENTRE M50, Serie KCAF1MG	12,652.88
1241 331A0104 0060	C.P.U Mca. IBM, Mod. THINKCENTRE M50, Serie KCAF1MR	12,652.88
1241 331A0104 0061	C.P.U Mca. IBM, Mod. THINKCENTRE M50, Serie KCZT5X3	12,652.88
1241 331A0104 0062	C.P.U Mca. IBM, Mod. THINKCENTRE M50, Serie KCZT5Z6	12,652.88
1241 331A0104 0063	C.P.U Mca. IBM, Mod. THINKCENTRE M50, Serie KCZT5Z7	12,652.88
1241 331A0104 0064	C.P.U Mca. IBM, Mod. THINKCENTRE M50, Serie KCZT6A0	12,652.88
1241 331A0104 0065	C.P.U Mca. IBM, Mod. THINKCENTRE M50, Serie KCZT6A4	12,652.88
1241 331A0104 0066	C.P.U Mca. IBM, Mod. THINKCENTRE M50, Serie KCZT6A9	12,652.88
1241 331A0104 0067	C.P.U Mca. IBM, Mod. THINKCENTRE M50, Serie KCZT6D0	12,652.88
1241 331A0104 0068	C.P.U Mca. IBM, Mod. THINKCENTRE M50, Serie KCZT6F8	12,652.88
1241 331A0104 0069	C.P.U Mca. IBM, Mod. THINKCENTRE M50, Serie KCZT6F5	12,652.88
1241 331A0104 0070	C.P.U Mca. IBM, Mod. THINKCENTRE M50, Serie KCZT6G7	12,652.88
1241 331A0104 0071	Monitor Mca. SUN MICROS, Mod. S/M, Serie 0416MH0097	70,381.00
1241 331A0104 0072	Teclado Mca. SUN MICROS, Mod. S/M, Serie 0425005202	20,108.86
1241 331A0104 0073	Mouse Mca. SUN MICROS, Mod. S/M, Serie 4633763M07D	10,054.43
1241 331A0104 0074	Monitor Mca. SUN MICROS, Mod. S/M, Serie 0413MH0990	26,961.90
1241 331A0104 0075	Servidor (CPU) Mca. SUN MICROSYSTEM, Mod. SUN FIRE V440, Serie 0424AD1866	723,918.85
1241 331A0105 0001	01 AP 4000 ORINOCO SERIE No. 04UT22600084 FACTURA No. 2421	14,687.80
1241 331A0105 0002	01 AP 4000 ORINOCO SERIE No. 04UT13570559 FACTURA No. 2421	14,687.80
1241 331A0105 0003	01 AP 4000 ORINOCO SERIE No. 04UT13570570 FACTURA No. 2421	14,687.80

SISTEMA CONTABLE 2018

RELACIÓN DE BIENES MUEBLES QUE COMPONEN SU PATRIMONIO

Página 88 de 316

Cuenta Pública al 31 de diciembre de 2018

Hora: 04:09:40p. m.

Fecha: 07/02/2019

Código	Descripción del Bien	Valor en Libros
1241 331A0105 0004	01 AP 4000 ORINOCO SERIE No. 04UT22570261 FACTURA No. 2421	14,687.80
1241 331A0105 0005	01 AP 4000 ORINOCO SERIE No. 04UT22570263 FACTURA No. 2421	14,687.80
1241 331A0105 0009	01 COMPUTADORA HP COMPAQ SERIE CPU No. MXJ4500484 FACTURA No. 1380	21,907.50
1241 331A0105 0010	01 COMPUTADORA HP COMPAQ SERIE CPU No. MXJ4500486 FACTURA No. 1380	21,907.50
1241 331A0105 0011	01 COMPUTADORA HP COMPAQ SERIE CPU No. MXJ450048R FACTURA No. 1380	21,907.50
1241 331A0105 0012	01 COMPUTADORA HP COMPAQ SERIE CPU No. MXJ450049J FACTURA No. 1380	21,907.50
1241 331A0105 0013	01 COMPUTADORA HP COMPAQ SERIE CPU No. MXJ44900MW FACTURA No. 1380	21,907.50
1241 331A0105 0014	01 COMPUTADORA HP COMPAQ SERIE CPU No. MXJ44900MX FACTURA No. 1380	21,907.50
1241 331A0105 0015	01 COMPUTADORA HP COMPAQ SERIE CPU No. MXJ44900MY FACTURA No. 1380	21,907.50
1241 331A0105 0017	01 COMPUTADORA HP COMPAQ SERIE CPU No. MXJ44900N9 FACTURA No. 1380	21,907.50
1241 331A0105 0018	01 COMPUTADORA HP COMPAQ SERIE CPU No. MXJ44907CY FACTURA No. 1380	21,907.50
1241 331A0105 0020	01 SCANNER HP 4670 Q3122A SERIE No. SCN41XC1M63 FACTURA No. 1382	3,122.25
1241 331A0105 0022	01 SCANNER HP 4670 Q3122A SERIE No. SCN41XC3664 FACTURA No. 1382	3,122.25
1241 331A0105 0023	01 SCANNER HP 4670 Q3122A SERIE No. SCN41WC2293 FACTURA No. 1382	3,122.25
1241 331A0105 0024	01 SCANNER HP 4670 Q3122A SERIE No. SCN41WC1678 FACTURA No. 1382	3,122.25
1241 331A0105 0025	01 IMPRESORA LASER MCA. HP 2420DN SERIE No.CNGKC34670 FACTURA No. 0661	14,809.87
1241 331A0105 0026	UNIDAD DE RESPALDO IOMEGA SER.X56L24ROCR	4,360.00
1241 331A0105 0027	Computadora Movil Mca. PALMONE, Mod. ZIRE 72, Serie 00VWAC145AXY	4,041.62
1241 331A0105 0028	Computadora Movil Mca. PALMONE, Mod. ZIRE 72, Serie 00VWAC145R6K	4,041.62
1241 331A0105 0029	Computadora Movil Mca. PALMONE, Mod. ZIRE 72, Serie 00VWAC145R39	4,041.62
1241 331A0105 0030	Computadora Movil Mca. PALMONE, Mod. ZIRE 72, Serie 00VWAC145RGC	4,041.62
1241 331A0105 0031	Computadora Movil Mca. PALMONE, Mod. ZIRE 72, Serie 00VWAC245UD2	4,041.62
1241 331A0105 0032	Computadora Movil Mca. PALMONE, Mod. ZIRE 72, Serie 00VWAC245TND	4,041.62
1241 331A0105 0033	Computadora Movil Mca. PALMONE, Mod. ZIRE 72, Serie 00VWAC245UEA	4,041.62
1241 331A0105 0034	Computadora Movil Mca. PALMONE, Mod. ZIRE 72, Serie 00VWAC345WVT	4,041.62
1241 331A0105 0035	Computadora Movil Mca. PALMONE, Mod. ZIRE 72, Serie 00VWAC245U02	4,041.62
1241 331A0105 0036	Computadora Movil Mca. PALMONE, Mod. ZIRE 72, Serie 00VWAC245U4E	4,041.62
1241 331A0105 0037	Computadora Movil Mca. PALMONE, Mod. ZIRE 72, Serie 00VWAC245T72	4,041.62
1241 331A0105 0038	Computadora Movil Mca. PALMONE, Mod. ZIRE 72, Serie 00VWAC245TPF	4,041.62
1241 331A0105 0039	Computadora Movil Mca. PALMONE, Mod. ZIRE 72, Serie 00VWAC245UBU	4,041.62
1241 331A0105 0040	Computadora Movil Mca. PALMONE, Mod. ZIRE 72, Serie 00VWAC245U05	4,041.62
1241 331A0105 0041	Computadora Movil Mca. PALMONE, Mod. ZIRE 72, Serie 00VWAC245U33	4,041.62
1241 331A0105 0042	Computadora Movil Mca. PALMONE, Mod. ZIRE 72, Serie 00VWAC145RVD	4,041.62
1241 331A0105 0043	Computadora Movil Mca. PALMONE, Mod. ZIRE 72, Serie 00VWAC145REJ	4,041.62
1241 331A0105 0044	Computadora Movil Mca. PALMONE, Mod. ZIRE 72, Serie 00VWAC245TUD	4,041.62
1241 331A0105 0045	C.P.U. MCA. H.P. MOD DC7100CMT SERIE MXJ50303MZ FACT 4543 N° INV. 317652B TRANSF. C4	21,252.00

SISTEMA CONTABLE 2018

RELACION DE BIENES MUEBLES QUE COMPONEN SU PATRIMONIO

Página 89 de 316

Cuenta Pública al 31 de diciembre de 2018

Hora: 04:09:40p. m.

Fecha: 07/02/2019

Código	Descripción del Bien	Valor en Libros
1241 331A0105 0046	COMPUTADORA HP PENTIUM IV COMPAQ SERIES CPU=MXJ52706GP MONITOR:CNN4510NS8 FACT/1478 CH701 TRANSF. C4	18,742.70
1241 331A0105 0047	mpresora HP LASERJET 2420DN Serie:CNGKB92942 Fact:1120 Patrimonio:2030105014538	12,362.65
1241 331A0105 0048	Impresora HP LASERJET 2420DN Serie:CNGKC88699 Fact:1120 Patrimonio:2030105014540	12,362.65
1241 331A0105 0049	Ruteador CISCO 1760 Serie:FTX0935W0A Fact:2730-2731 Patrimonio:2030105014590	79,736.40
1241 331A0105 0050	Ruteador CISCO 1760 Serie: FTX0903D0WB Fact. 2730-2731 Patrimonio: 2030105014592	59,851.75
1241 331A0105 0051	Ruteador CISCO 1760 Serie: FTX0935W0AM Fact. 2730-2731 Patrimonio: 2030105014593	59,851.75
1241 331A0105 0052	Servidor (CPU) Mca. SUN MICROSYSTEM, Mod. SUN FIRE V440, Serie 0420AD2392	346,652.95
1241 331A0105 0053	Impresora Mca. HP, Mod. LASERJET 2420DN, Serie CNDJB67299	14,797.97
1241 331A0105 0054	Impresora Mca. HP, Mod. LASERJET 2420DN, Serie CNDJB68020	14,797.97
1241 331A0105 0055	Impresora Mca. HP, Mod. LASERJET 2420DN, Serie CNDJB68025	14,797.97
1241 331A0105 0056	Impresora Mca. HP, Mod. LASERJET 2420DN, Serie CNDJB68030	14,797.97
1241 331A0105 0057	Impresora Mca. HP, Mod. LASERJET 2420DN, Serie CNDJB63516	14,797.97
1241 331A0105 0058	Computadora Movil Mca. PALMONE, Mod. ZIRE 72, Serie 00VWAC345X03	4,041.62
1241 331A0105 0059	Computadora Movil Mca. PALMONE, Mod. ZIRE 72, Serie 00VWAC245TK7	4,041.62
1241 331A0105 0060	Computadora Movil Mca. PALMONE, Mod. ZIRE 72, Serie 00VWAC245TBC	4,041.62
1241 331A0105 0061	Computadora Movil Mca. PALMONE, Mod. ZIRE 72, Serie 00VWAC245U5H	4,041.62
1241 331A0105 0062	Computadora Movil Mca. PALMONE, Mod. ZIRE 72, Serie 00VWAC245U68	4,041.62
1241 331A0105 0063	Computadora Movil Mca. PALMONE, Mod. ZIRE 72, Serie 00VWAC245UDX	4,041.62
1241 331A0105 0064	Computadora Movil Mca. PALMONE, Mod. ZIRE 72, Serie 00VWAC245U5E	4,041.62
1241 331A0105 0065	Computadora Movil Mca. PALMONE, Mod. ZIRE 72, Serie 00VWAC245TU0	4,041.62
1241 331A0105 0066	Computadora Movil Mca. PALMONE, Mod. ZIRE 72, Serie 00VWAC245TXU	4,041.62
1241 331A0105 0067	NoBreak Mca. TRIPPLITE, Mod. SMART 3000NET, Serie 9333AD0SM502400059	17,763.58
1241 331A0105 0068	Monitor Mca. COMPAQ, Mod. S/M, Serie CNQ43705M6	7,553.72
1241 331A0105 0069	Computadora Portátil Mca. PANASONIC, Mod. CF-18, Serie 5AKSA88936	43,010.00
1241 331A0105 0070	Computadora Portátil Mca. PANASONIC, Mod. CF-18, Serie 5AKSA88953	43,010.00
1241 331A0105 0071	Computadora Portátil Mca. PANASONIC, Mod. CF-18, Serie 5FKSA15302	43,010.00
1241 331A0105 0072	Sistema MC 6501 a MC 6550 EADS T. MC6501 Serie:0104FF00528E1C Fact.196 Patrimonio:2030105014638	299,679.09
1241 331A0106 0001	01 IMPRESORA DE CODIGO DE BARRAS TLP2844, MARCA: ZEBRA CON NUMERO DE SERIE 41A042601350 S/FACTURA 13415	5,632.70
1241 331A0106 0002	01 SWITCH 2824 N/P 3C16479 MARCA 3COM SERIE No. 0300/Y2JW790045445 FACTURA No. 31974	4,087.02
1241 331A0106 0003	01 IMPRESORA DE INYECCION DE TINTA MARCA HP SERIE No. MY68B4Z10J FACTURA No. 31975	3,105.00
1241 331A0106 0004	01 ESCANER SCANJET 5590 MARCA HP SERIE No. SCN68SSR1DM FACTURA No. 31976	4,049.01
1241 331A0106 0006	01 SERVIDOR HP PROLIANT ML 370 MOD. ML370T04 X SERIE CPU USE644N4TL MONITOR CNN6372805 FACT. 1867	98,175.50
1241 331A0106 0007	01 COMPUTADORA MCA. LANIX MOD. TITAN 3140 SERIE CPU 00609321032 FACTURA No. 3897-3898-3899-3900	20,642.50
1241 331A0106 0008	01 COMPUTADORA MCA. LANIX MOD. TITAN 3140 SERIE CPU 00609321034 FACTURA No. 3897-3898-3899-3900	20,642.50

SISTEMA CONTABLE 2018

RELACIÓN DE BIENES MUEBLES QUE COMPONEN SU PATRIMONIO

Página 90 de 316

Cuenta Pública al 31 de diciembre de 2018

Hora: 04:09:40p. m.

Fecha: 07/02/2019

Código	Descripción del Bien	Valor en Libros
1241 331A0106 0009	01 COMPUTADORA MCA. LANIX MOD. TITAN 3140 SERIE CPU 00609321035 FACTURA No. 3897-3898-3899-3900	20,642.50
1241 331A0106 0010	01 COMPUTADORA MCA. LANIX MOD. TITAN 3140 SERIE CPU 00609321037 FACTURA No. 3897-3898-3899-3900	20,642.50
1241 331A0106 0011	01 COMPUTADORA MCA. LANIX MOD. TITAN 3140 SERIE CPU 00609321038 FACTURA No. 3897-3898-3899-3900	20,642.50
1241 331A0106 0013	01 COMPUTADORA MCA. LANIX MOD. TITAN 3140 SERIE CPU 00609321040 FACTURA No. 3897-3898-3899-3900	20,642.50
1241 331A0106 0014	01 COMPUTADORA MCA. LANIX MOD. TITAN 3140 SERIE CPU 00609321041 FACTURA No. 3897-3898-3899-3900	20,642.50
1241 331A0106 0015	01 COMPUTADORA MCA. LANIX MOD. TITAN 3140 SERIE CPU 00609321043 FACTURA No. 3897-3898-3899-3900	20,642.50
1241 331A0106 0016	01 COMPUTADORA MCA. LANIX MOD. TITAN 3140 SERIE CPU No. 00609321008 FACTURA No. 3904-3905-3906-3907	19,492.50
1241 331A0106 0017	01 COMPUTADORA MCA. LANIX MOD. TITAN 3140 SERIE CPU No. 00609321009 FACTURA No. 3904-3905-3906-3907	19,492.50
1241 331A0106 0018	01 COMPUTADORA MCA. LANIX MOD. TITAN 3140 SERIE CPU No. 00609321010 FACTURA No. 3904-3905-3906-3907	19,492.50
1241 331A0106 0020	01 COMPUTADORA MCA. LANIX MOD. TITAN 3140 SERIE CPU No. 00609321012 FACTURA No. 3904-3905-3906-3907	19,492.50
1241 331A0106 0021	01 COMPUTADORA MCA. LANIX MOD. TITAN 3140 SERIE CPU No. 00609321015 FACTURA No. 3904-3905-3906-3907	19,492.50
1241 331A0106 0022	01 COMPUTADORA MCA. LANIX MOD. TITAN 3140 SERIE CPU No. 00609321018 FACTURA No. 3904-3905-3906-3907	19,492.50
1241 331A0106 0024	01 PUNTO DE ACCESO ORINOCO SERIE No. 05UT52570255 FACTURA No. 3908-3909	8,280.00
1241 331A0106 0025	01 TARJETA DE RED INALAMBRICA ORINOCO 8462 SERIE Np. 06MT28005026 FACTURA No. 3911	3,220.00
1241 331A0106 0027	01 COMPUTADORA MCA. LANIX MOD. TITAN 3140 SERIE No. CPU 00611328865 FACT. 3964-3965-3966	20,125.00
1241 331A0106 0028	01 COMPUTADORA MCA. LANIX MOD. TITAN 3140 SERIE No. CPU 00611328855 FACT. 3964-3965-3966	20,125.00
1241 331A0106 0029	01 COMPUTADORA MCA. LANIX MOD. TITAN 3140 SERIE No. CPU 00611328859 FACT. 3964-3965-3966	20,125.00
1241 331A0106 0030	01 COMPUTADORA MCA. LANIX MOD. TITAN 3140 SERIE No. CPU 00611328864 FACT. 3964-3965-3966	20,125.00
1241 331A0106 0031	01 COMPUTADORA MCA. LANIX MOD. TITAN 3140 SERIE No. CPU 00611328853 FACT. 3964-3965-3966	20,125.00
1241 331A0106 0032	01 COMPUTADORA MCA. LANIX MOD. TITAN 3140 SERIE No. CPU 00611328860 FACT. 3964-3965-3966	20,125.00
1241 331A0106 0033	01 COMPUTADORA MCA. LANIX MOD. TITAN 3140 SERIE No. CPU 00611328851 FACT. 3964-3965-3966	20,125.00
1241 331A0106 0034	01 COMPUTADORA MCA. LANIX MOD. TITAN 3140 SERIE No. CPU 00611328848 FACT. 3964-3965-3966	20,125.00
1241 331A0106 0035	01 COMPUTADORA MCA. LANIX MOD. TITAN 3140 SERIE No. CPU 00611328862 FACT. 3964-3965-3966	20,125.00
1241 331A0106 0036	01 COMPUTADORA MCA. LANIX MOD. TITAN 3140 SERIE No. CPU 00611328852 FACT. 3964-3965-3966	20,125.00
1241 331A0106 0037	01 COMPUTADORA MCA. LANIX MOD. TITAN 3140 SERIE No. CPU 00611328857 FACT. 3964-3965-3966	20,125.00
1241 331A0106 0038	01 IMPRESORA LASER MCA. EPSON MOD. EPL6200 SERIE FGJZ003666 FACTURA No. 3970	4,025.00
1241 331A0106 0039	BATERIA HP COMPAQ	9,345.67
1241 331A0106 0040	Monitor Mca. COMPAQ, Mod. S/M, Serie CNQ43705MC	17,685.05

SISTEMA CONTABLE 2018

RELACION DE BIENES MUEBLES QUE COMPONEN SU PATRIMONIO

Página 91 de 316

Cuenta Pública al 31 de diciembre de 2018

Hora: 04:09:40p. m.

Fecha: 07/02/2019

Código	Descripción del Bien	Valor en Libros
1241 331A0106 0041	Mouse Mca. HP, Mod. S/M, Serie F66C80FMSQI00JA	17,685.05
1241 331A0106 0042	C.P.U Mca. DELL, Mod. OPTIPLEX GX-620, Serie 22PXH91	16,146.00
1241 331A0106 0043	C.P.U Mca. DELL, Mod. OPTIPLEX GX-620, Serie 90PXH91	16,146.00
1241 331A0106 0044	C.P.U Mca. DELL, Mod. OPTIPLEX GX-620, Serie 32PXH91	16,146.00
1241 331A0106 0045	C.P.U Mca. DELL, Mod. OPTIPLEX GX-620, Serie HZNXH91	16,146.00
1241 331A0106 0046	C.P.U Mca. DELL, Mod. OPTIPLEX GX-620, Serie 91PXH91	16,146.00
1241 331A0106 0047	C.P.U Mca. DELL, Mod. OPTIPLEX GX-620, Serie H0PXH91	16,146.00
1241 331A0106 0048	C.P.U Mca. DELL, Mod. OPTIPLEX GX-620, Serie F1PXH91	16,146.00
1241 331A0106 0049	C.P.U Mca. DELL, Mod. OPTIPLEX GX-620, Serie 60PXH91	16,146.00
1241 331A0106 0050	C.P.U Mca. DELL, Mod. OPTIPLEX GX-620, Serie 31PXH91	16,146.00
1241 331A0106 0051	C.P.U Mca. DELL, Mod. OPTIPLEX GX-620, Serie H1PXH91	16,146.00
1241 331A0106 0052	Computadora Portátil Mca. PANASONIC, Mod. THOUGHBOOK CF-29, Serie 5JKSA69181	47,857.25
1241 331A0106 0053	Computadora Portátil Mca. PANASONIC, Mod. THOUGHBOOK CF-29, Serie 5JKSA69180	47,857.25
1241 331A0106 0054	Switch Mca. S/M, Mod. S/M, Serie FOC0948Z8MU	18,131.67
1241 331A0106 0055	Switch Mca. S/M, Mod. S/M, Serie FOC0948Z8M8	18,131.67
1241 331A0106 0056	Switch Mca. S/M, Mod. S/M, Serie FOC0948Z96F	18,131.67
1241 331A0106 0057	Switch Mca. S/M, Mod. S/M, Serie FOC0948Z8MR	18,131.67
1241 331A0106 0058	Switch Mca. S/M, Mod. S/M, Serie FOC0948Z8JJ	18,131.67
1241 331A0106 0059	Switch Mca. S/M, Mod. S/M, Serie FOC0948Z8KG	18,131.67
1241 331A0106 0060	Switch Mca. S/M, Mod. S/M, Serie FOC0947Z678	18,131.67
1241 331A0106 0061	Switch Mca. S/M, Mod. S/M, Serie FOC0948Z8J3	18,131.67
1241 331A0106 0062	Switch Mca. S/M, Mod. S/M, Serie FOC0948Z8HK	18,131.67
1241 331A0106 0063	Computadora Movil Mca. DELL, Mod. AXIM X51, Serie TW0JC447-72371-5CQ-00YQ	6,497.50
1241 331A0106 0064	Computadora Movil Mca. DELL, Mod. AXIM X51, Serie TW0JC447-72371-5CQ-00ZX	6,497.50
1241 331A0106 0065	Computadora Movil Mca. DELL, Mod. AXIM X51, Serie TW0JC447-72371-5CQ-00YI	6,497.50
1241 331A0106 0066	Ploterss Graphicator Mca. HP, Mod. DESIGNJET 500, Serie SG5CLB202M	47,311.00
1241 331A0106 0067	C.P.U Mca. DELL, Mod. PRECISION 670, Serie 2F01J91	85,387.50
1241 331A0106 0068	Batería de Respaldo Mca. TRIPP LITE, Mod. BP24V33, Serie 9524AG0BP329100008	3,834.10
1241 331A0106 0069	NoBreak Mca. TRIPP LITE, Mod. SMART 3000NET, Serie 9535AD0SM502400038	15,336.40
1241 331A0106 0070	NoBreak Mca. TRIPP LITE, Mod. SMART 3000NET, Serie 9535AD0SM502400043	15,336.40
1241 331A0106 0071	Batería de Respaldo Mca. TRIPP LITE, Mod. BP24V33, Serie 9524AG0BP329100048	3,834.10
1241 331A0106 0072	Batería de Respaldo Mca. TRIPP LITE, Mod. S/M, Serie 9504ALCPS504100035	12,963.95
1241 331A0106 0073	C.P.U Mca. HP COMPAQ, Mod. DC7600, Serie MXJ638096W	20,451.60
1241 331A0106 0074	C.P.U Mca. HP COMPAQ, Mod. DC7600, Serie MXJ638096H	20,451.60
1241 331A0106 0075	C.P.U Mca. HP COMPAQ, Mod. DC7600, Serie MXJ63806M4	20,451.60
1241 331A0106 0076	C.P.U Mca. HP COMPAQ, Mod. DC7600, Serie MXJ6380968	20,451.60
1241 331A0106 0077	C.P.U Mca. HP COMPAQ, Mod. DC7600, Serie MXJ6380967	20,451.60

SISTEMA CONTABLE 2018

RELACIÓN DE BIENES MUEBLES QUE COMPONEN SU PATRIMONIO

Página 92 de 316

Cuenta Pública al 31 de diciembre de 2018

Hora: 04:09:40p. m.

Fecha: 07/02/2019

Código	Descripción del Bien	Valor en Libros
1241 331A0106 0078	C.P.U Mca. HP COMPAQ, Mod. DC7600, Serie MXJ638096R	20,451.60
1241 331A0106 0079	C.P.U Mca. HP COMPAQ, Mod. DC7600, Serie MXJ638097G	20,451.60
1241 331A0106 0080	C.P.U Mca. HP COMPAQ, Mod. DC7600, Serie MXJ638096F	20,451.60
1241 331A0106 0081	C.P.U Mca. HP COMPAQ, Mod. DC7600, Serie MXJ6380978	20,451.60
1241 331A0106 0082	Cañón Proyector Mca. INFOCUS, Mod. LP600, Serie AMRV63401868	25,455.25
1241 331A0106 0083	C.P.U Mca. HP, Mod. DC7600, Serie MXJ623083F	20,739.94
1241 331A0106 0084	Cámara Digital Mca. HP, Mod. PHOTOSMART M527, Serie CN666D103F	3,904.25
1241 331A0106 0085	Cámara Digital Mca. HP, Mod. PHOTOSMART M527, Serie CN666D10TJ	3,904.25
1241 331A0106 0086	Cámara Digital Mca. HP, Mod. PHOTOSMART M527, Serie CN666D10TZ	3,904.25
1241 331A0106 0087	C.P.U Mca. HP COMPAQ, Mod. DC7600 BUSSINES PC, Serie MXJ642002S	22,200.23
1241 331A0106 0088	C.P.U Mca. HP COMPAQ, Mod. DC7600 BUSSINES PC, Serie MXJ6420031	22,200.23
1241 331A0106 0089	C.P.U Mca. HP COMPAQ, Mod. DC7600 BUSSINES PC, Serie MXJ642003T	22,200.23
1241 331A0106 0090	C.P.U Mca. HP COMPAQ, Mod. DC7600 BUSSINES PC, Serie MXJ6420021	22,200.23
1241 331A0106 0091	C.P.U Mca. HP COMPAQ, Mod. DC7600 BUSSINES PC, Serie MXJ642002Y	22,200.23
1241 331A0106 0092	C.P.U Mca. HP COMPAQ, Mod. DC7600 BUSSINES PC, Serie MXJ642003W	22,200.23
1241 331A0106 0093	C.P.U Mca. HP COMPAQ, Mod. DC7600 BUSSINES PC, Serie MXJ642001D	22,200.23
1241 331A0106 0094	C.P.U Mca. HP COMPAQ, Mod. DC7600 BUSSINES PC, Serie MXJ642001J	22,200.23
1241 331A0106 0095	C.P.U Mca. HP COMPAQ, Mod. DC7600 BUSSINES PC, Serie MXJ642002F	22,200.23
1241 331A0106 0096	C.P.U Mca. HP COMPAQ, Mod. DC7600 BUSSINES PC, Serie MXJ642002T	22,200.23
1241 331A0106 0097	C.P.U Mca. HP, Mod. DC7600, Serie MXJ623081P	17,823.18
1241 331A0106 0098	C.P.U Mca. HP, Mod. DC7600, Serie MXJ623081B	17,009.92
1241 331A0106 0099	C.P.U Mca. HP, Mod. DC7600, Serie MXJ623081N	17,009.92
1241 331A0106 0100	C.P.U Mca. HP, Mod. DC7600, Serie MXJ623082V	17,009.92
1241 331A0106 0101	Cámara de Video Mca. SONY, Mod. DCR-DVD 105, Serie 010847712	9,177.00
1241 331A0106 0102	C.P.U Mca. HP, Mod. DC7600, Serie MXJ623081C	17,009.92
1241 331A0106 0103	C.P.U Mca. HP, Mod. DC7600, Serie MXJ6230813	17,009.92
1241 331A0106 0104	C.P.U Mca. HP, Mod. DC7600, Serie MXJ623081V	17,009.92
1241 331A0106 0105	C.P.U Mca. HP, Mod. DC7600, Serie MXJ623082P	17,009.92
1241 331A0106 0106	C.P.U Mca. HP, Mod. DC7600, Serie MXJ623083T	17,009.92
1241 331A0106 0107	C.P.U Mca. HP, Mod. DC7600, Serie MXJ6230815	17,009.92
1241 331A0106 0108	C.P.U Mca. HP, Mod. DC7600, Serie MXJ623081J	17,009.92
1241 331A0106 0109	C.P.U Mca. HP, Mod. DC7600, Serie MXJ623083W	17,009.92
1241 331A0106 0110	C.P.U Mca. HP, Mod. DC7600, Serie MXJ6230817	17,009.92
1241 331A0106 0111	C.P.U Mca. HP, Mod. DC7600, Serie MXJ6230836	17,009.92
1241 331A0106 0112	C.P.U Mca. HP, Mod. DC7600, Serie MXJ6230821	17,009.92
1241 331A0106 0113	C.P.U Mca. HP, Mod. DC7600, Serie MXJ6230839	17,009.92
1241 331A0106 0114	C.P.U Mca. HP, Mod. DC7600, Serie MXJ623081T	17,009.92
1241 331A0106 0115	Monitor Mca. DELL, Mod. 2405 FPW, Serie CN0CC3024663365M137S	18,356.88
1241 331A0106 0116	Monitor Mca. DELL, Mod. 2405 FPW, Serie CN0CC3024663365M127S	18,356.88
1241 331A0106 0117	Monitor Mca. DELL, Mod. 2405 FPW, Serie CN0CC3024663365M12ES	18,356.88
1241 331A0106 0118	Monitor Mca. DELL, Mod. 2405 FPW, Serie CN0CC3024663365M12VS	18,356.88
1241 331A0106 0119	Switch Mca. ALLIED TELESYN, Mod. AT8012M, Serie A00513L060300035H	4,766.75

SISTEMA CONTABLE 2018

RELACIÓN DE BIENES MUEBLES QUE COMPONEN SU PATRIMONIO

Página 93 de 316

Cuenta Pública al 31 de diciembre de 2018

Hora: 04:09:40p. m.

Fecha: 07/02/2019

Código	Descripción del Bien	Valor en Libros
1241 331A0106 0120	Switch Mca. ALLIED TELESYN, Mod. AT8012M, Serie A00513L060400007H	4,766.75
1241 331A0106 0121	Switch Mca. ALLIED TELESYN, Mod. AT8012M, Serie A00513L06040000JH	4,766.75
1241 331A0107 0001	01 CAMARA DIGITAL FIJA AXIS 211 SERIE No. 00408C6FBD97 SEGUN FACTURA No. 2819 A LA 2826	23,473.80
1241 331A0107 0002	01 CAMARA DIGITAL FIJA AXIS 211 SERIE No. 00408C6FD1FD SEGUN FACTURA No. 2819 A LA 2826	23,473.80
1241 331A0107 0003	01 CAMARA DIGITAL FIJA AXIS 211 SERIE No. 00408C6FBF1C SEGUN FACTURA No. 2819 A LA 2826	23,473.80
1241 331A0107 0004	01 CAMARA DIGITAL FIJA AXIS 211 SERIE No. 00408C6FBB64 SEGUN FACTURA No. 2819 A LA 2826	23,473.80
1241 331A0107 0005	01 CAMARA DIGITAL FIJA AXIS 211 SERIE No. 00408C6FD1FC SEGUN FACTURA No. 2819 A LA 2826	23,473.80
1241 331A0107 0006	01 CAMARA DIGITAL FIJA AXIS 211 SERIE No. 00408C6FBF1D SEGUN FACTURA No. 2819 A LA 2826	23,473.80
1241 331A0107 0007	01 CAMARA DIGITAL FIJA AXIS 211 SERIE No. 00408C6FBB39 SEGUN FACTURA No. 2819 A LA 2826	23,473.80
1241 331A0107 0008	01 CAMARA DIGITAL FIJA AXIS 211 SERIE No. 00408C6FBD98 SEGUN FACTURA No. 2819 A LA 2826	23,473.80
1241 331A0107 0009	01 CAMARA DIGITAL FIJA AXIS 211 SERIE No. 00408C6FBD96 SEGUN FACTURA No. 2819 A LA 2826	23,473.80
1241 331A0107 0010	01 IMPRESORA LASER MOD. OPTRA T640DN SERIE No. 790BZ7W SEGUN FACTURA 29096 Y 29097	36,800.00
1241 331A0107 0012	01 WOKSTATION MCA. HWLETT PACKARD MOD. XW 8200 SIN SERIE FACT. 1548 A 1550	113,735.00
1241 331A0107 0013	01 WOKSTATION MCA. HWLETT PACKARD MOD. XW 8200 SIN SERIE FACT. 1548 A 1550	113,735.00
1241 331A0107 0014	05 ESCANER HP SCANJET 8250 SIN SERIE FACTURA 1548 A 1550	53,820.00
1241 331A0107 0015	01 MONITOR COLOR CRT MOD. S7540 SERIE No. CNN606041V FACTURA 29756	4,025.00
1241 331A0107 0016	01 PUNTO DE ACCESO ORINOCO AP-4000 SERIE No. 06UT17571108 FACTURA 29756	10,695.00
1241 331A0107 0017	01 PUNTO DE ACCESO ORINOCO AP-4000 SERIE No. 05UT46600334 FACTURA 29756	10,695.00
1241 331A0107 0018	01 PUNTO DE ACCESO ORINOCO AP-4000 SERIE No. 06UT17560945 FACTURA 29756	10,695.00
1241 331A0107 0019	01 PUNTO DE ACCESO ORINOCO AP-4000 SERIE No. 05UT46570387 FACTURA 29756	10,695.00
1241 331A0107 0020	01 COMPUTADORA MARCA ACER POWER FH SERIE PSP3706032723030092703 FACT. 536-537	16,042.50
1241 331A0107 0021	01 COMPUTADORA MARCA ACER POWER FH SERIE PSP370603272302FFA2703 FACT. 536-537	16,042.50
1241 331A0107 0022	01 COMPUTADORA MARCA ACER POWER FH SERIE PSP370603272302FC42703 FACT. 536-537	16,042.50
1241 331A0107 0023	01 COMPUTADORA MARCA ACER POWER FH SERIE PSP3706032723030132703 FACT. 536-537	16,042.50
1241 331A0107 0024	01 COMPUTADORA MARCA ACER POWER FH SERIE PSP370603272302FC32703 FACT. 536-537	16,042.50
1241 331A0107 0025	01 COMPUTADORA MARCA ACER POWER FH SERIE PSP370603272302FB72703 FACT. 536-537	16,042.50
1241 331A0107 0026	01 COMPUTADORA MARCA ACER POWER FH SERIE PSP370603272302FC82703 FACT. 536-537	16,042.50
1241 331A0107 0027	01 COMPUTADORA MARCA ACER VERITON 6900 SERIE PS00807208730000E90100 FACT. 538-539	22,425.00

SISTEMA CONTABLE 2018

RELACION DE BIENES MUEBLES QUE COMPONEN SU PATRIMONIO

Página 94 de 316

Cuenta Pública al 31 de diciembre de 2018

Hora: 04:09:40p. m.

Fecha: 07/02/2019

Código	Descripción del Bien	Valor en Libros
1241 331A0107 0028	01 COMPUTADORA MARCA ACER VERITON 6900 SERIE PS00807208730001110100 FACT. 538-539	22,425.00
1241 331A0107 0029	01 COMPUTADORA MARCA ACER VERITON 6900 SERIE PS008072087300009B0100 FACT. 538-539	22,425.00
1241 331A0107 0030	01 COMPUTADORA MARCA ACER VERITON 6900 SERIE PS00807208730001240100 FACT. 538-539	22,425.00
1241 331A0107 0031	01 COMPUTADORA PORTATIL MARCA ACER TRAVELMATE 4230 SERIE LXTHFF060906491EOAE1601 FACT. 539	26,450.00
1241 331A0107 0032	01 COMPUTADORA PORTATIL MARCA ACER TRAVELMATE 4230 SERIE LXTHFF060906491DF2C1601 FACT. 539	26,450.00
1241 331A0107 0033	01 COMPUTADORA PORTATIL MARCA ACER TRAVELMATE 4230 SERIE LXTHFF06090650002EA1601 FACT. 539	26,450.00
1241 331A0107 0034	01 COMPUTADORA MARCA ACER POWER FH SERIE PSP370603272302FFA2703 FACT-532-533	16,042.50
1241 331A0107 0036	01 COMPUTADORA MARCA ACER POWER FH SERIE PSP3706032723030252703 FACT-532-533	16,042.50
1241 331A0107 0037	01 COMPUTADORA MARCA ACER POWER FH SERIE PSP370603272302FC52703 FACT-532-533	16,042.50
1241 331A0107 0038	01 COMPUTADORA MARCA ACER POWER FH SERIE PSP370603272302FFD2703 FACT-532-533	16,042.50
1241 331A0107 0039	01 COMPUTADORA MARCA ACER POWER FH SERIE PSP370603272302FB92703 FACT-532-533	16,042.50
1241 331A0107 0040	01 COMPUTADORA MARCA ACER POWER FH SERIE PSP370603272302FD12703 FACT-530-531	16,042.50
1241 331A0107 0041	01 COMPUTADORA MARCA ACER POWER FH SERIE PSP37060327230301F2703 FACT-530-531	16,042.50
1241 331A0107 0042	01 COMPUTADORA MARCA ACER POWER FH SERIE PSP37060327230300E2703 FACT-530-531	16,042.50
1241 331A0107 0043	01 COMPUTADORA MARCA ACER POWER FH SERIE PSP370603272302FBB2703 FACT-530-531	16,042.50
1241 331A0107 0044	01 COMPUTADORA MARCA ACER POWER FH SERIE PSP370603272302FC62703 FACT-534-535	16,042.50
1241 331A0107 0045	01 COMPUTADORA MARCA ACER POWER FH SERIE PSP370603272302FDF2703 FACT-534-535	16,042.50
1241 331A0107 0046	01 COMPUTADORA MARCA ACER POWER FH SERIE PSP370603272302FB82703 FACT-534-535	16,042.50
1241 331A0107 0047	01 COMPUTADORA MARCA ACER POWER FH SERIE PSP370603272302FE52703 FACT-534-535	16,042.50
1241 331A0107 0049	01 COMPUTADORA MARCA HP DC7700 SERIE CPU MXJ64900MS MONITOR CNN64426KB FACT. 0327-0328	20,930.00
1241 331A0107 0050	01 COMPUTADORA PORTATIL MARCA HP. 6710B SERIE No. CNU7211DT5 FACTURA No. 0502	23,000.00
1241 331A0107 0051	01 RACK PARA SERVIDOR SERIE MONITOR No. ETL7100048718023A44210 FACTURA No. 0218	92,000.00
1241 331A0107 0052	01 PZA. IMPRESORA MARCA DATACARD MODELO SP75 SERIE No. M10125 FACTURA No. 5174	76,981.00
1241 331A0107 0054	01 PZA. CAPTURADOR DE FIRMA DIGITAL MARCA HAND HELD MODELO TTI500 SERIE No. 150060044001039420 FACTURA 6393	7,177.15
1241 331A0107 0055	01 PZA. CAPTURADOR DE FIRMA DIGITAL MARCA HAND HELD MODELO TTI500 SERIE No. 150060044001039422 FACTURA 6393	7,177.15
1241 331A0107 0056	Computadora Portátil S/M S/M Serie:AAP07B0041 Fact:0318 03/10/07 Patrimonio:2100107000386	10,110,110.00
1241 331A0108 0001	PZA. N/P GN662AA#ABM COMPUTADORA MARCA HP MODELO PRESARIO 5215 ATHLON 64 3800 CON NUMERO DE SERIE CNX7460H5D SEGÚN FACTURA No 39153	9,641.14

SISTEMA CONTABLE 2018

RELACION DE BIENES MUEBLES QUE COMPONEN SU PATRIMONIO

Página 95 de 316

Cuenta Pública al 31 de diciembre de 2018

Hora: 04:09:40p. m.

Fecha: 07/02/2019

Código	Descripción del Bien	Valor en Libros
1241 331A0108 0002	PZA. N/P GN662AA#ABM COMPUTADORA MARCA HP MODELO PRESARIO 5215 ATHLON 64 3800 CON NUMERO DE SERIE CNX7481KNM SEGÚN FACTURA No 39153	9,641.14
1241 331A0108 0003	PZA. AS5720-4786 COMPUTADORA PORTATIL ACER DUAL CORE MODELO T2310 SERIE LXALA0X0557450D2B91601 SEGÚN FACTURA No 39153	10,101.13
1241 331A0108 0004	PZA. AS5720-4786 COMPUTADORA PORTATIL ACER DUAL CORE MODELO T2310 SERIE LXALA0X0557450D87D1601 SEGÚN FACTURA No 39153	10,101.13
1241 331A0108 0005	01 PZA. CAMARA DE VIDEO DIGITAL MODELO ZR950 MARCA CANON SERIE 2652101407 SEGÚN FACTURA No. 7419 B	8,603.86
1241 331A0108 0006	01 PZA. CAMARA DE VIDEO DIGITAL MODELO ZR950 MARCA CANON SERIE 2652101988 SEGÚN FACTURA No. 7419 B	8,603.86
1241 331A0108 0007	01 PZA. CAMARA DE VIDEO DIGITAL MODELO ZR950 MARCA CANON SERIE 2652102321 SEGÚN FACTURA No. 7419 B	8,603.86
1241 331A0108 0008	01 PZA. CAMARA FOTOGRAFICA DIGITAL MODELO POWER SHOT A580 MARCA CANON SERIE 6422147032 SEGÚN FACTURA No. 7421 B	8,005.89
1241 331A0108 0009	01 PZA. CAMARA FOTOGRAFICA DIGITAL MODELO POWER SHOT A580 MARCA CANON SERIE 6422151021 SEGÚN FACTURA No. 7421 B	8,005.89
1241 331A0108 0010	01 PZA. CAMARA FOTOGRAFICA DIGITAL MODELO POWER SHOT A580 MARCA CANON SERIE 6422151025 SEGÚN FACTURA No. 7421 B	8,005.89
1241 331A0108 0011	01 PZA. CAMARA FOTOGRAFICA DIGITAL MODELO POWER SHOT A580 MARCA CANON SERIE 6422151026 SEGÚN FACTURA No. 7421 B	8,005.89
1241 331A0108 0012	01 PZA. CAMARA FOTOGRAFICA DIGITAL MODELO POWER SHOT A580 MARCA CANON SERIE 6422151027 SEGÚN FACTURA No. 7421 B	8,005.89
1241 331A0108 0013	01 PZA. CAMARA FOTOGRAFICA DIGITAL MODELO POWER SHOT A580 MARCA CANON SERIE 6422151050 SEGÚN FACTURA No. 7421 B	8,005.89
1241 331A0108 0014	01 PZA. CAMARA FOTOGRAFICA DIGITAL MODELO POWER SHOT A580 MARCA CANON SERIE 6422152251 SEGÚN FACTURA No. 7421 B	8,005.89
1241 331A0108 0015	01 PZA. CAMARA FOTOGRAFICA DIGITAL MODELO POWER SHOT A580 MARCA CANON SERIE 6422152255 SEGÚN FACTURA No. 7421 B	8,005.89
1241 331A0108 0016	01 PZA. PROYECTOR MODELO WORK BIG IN35W MARCA INFOCUS SERIE 1SAYTB82600142 SEGÚN FACTURA No. 7425 B	26,162.50
1241 331A0108 0017	01 PZA. COMPUTADORA PERSONAL MARCA HP COMPAQ MODELO DC7800 CMT SERIE MXJ82400D6 SEGÚN FACTURA No. 2497	14,984.50
1241 331A0108 0018	01 PZA. COMPUTADORA PERSONAL MARCA HP COMPAQ MODELO DC7800 CMT SERIE MXJ824008J SEGÚN FACTURA No. 2497	14,984.50
1241 331A0108 0019	01 PZA. COMPUTADORA PERSONAL MARCA HP COMPAQ MODELO DC7800 CMT SERIE MXJ8240084 SEGÚN FACTURA No. 2497	14,984.50
1241 331A0108 0020	01 PZA. COMPUTADORA PERSONAL MARCA HP COMPAQ MODELO DC7800 CMT SERIE MXJ8240096 SEGÚN FACTURA No. 2497	14,984.50
1241 331A0108 0022	01 PZA. COMPUTADORA PERSONAL MARCA HP COMPAQ MODELO DC7800 CMT SERIE MXJ82400D1 SEGÚN FACTURA No. 2497	14,984.50
1241 331A0108 0023	01 PZA. COMPUTADORA PERSONAL MARCA HP COMPAQ MODELO DC7800 CMT SERIE MXJ82400CV SEGÚN FACTURA No. 2497	14,984.50
1241 331A0108 0024	01 PZA. COMPUTADORA PERSONAL MARCA HP COMPAQ MODELO DC7800 CMT SERIE MXJ82400DX SEGÚN FACTURA No. 2497	14,984.50
1241 331A0108 0025	01 PZA. COMPUTADORA PERSONAL MARCA HP COMPAQ MODELO DC7800 CMT SERIE MXJ82400BT SEGÚN FACTURA No. 2497	14,984.50
1241 331A0108 0026	01 PZA. COMPUTADORA PERSONAL MARCA HP COMPAQ MODELO DC7800 CMT SERIE MXJ82400CD SEGÚN FACTURA No. 2497	14,984.50
1241 331A0108 0027	01 PZA. COMPUTADORA PERSONAL MARCA HP COMPAQ MODELO DC7800 CMT SERIE MXJ82400B8 SEGÚN FACTURA No. 2497	14,984.50
1241 331A0108 0028	01 PZA. COMPUTADORA PERSONAL MARCA HP COMPAQ MODELO DC7800 CMT SERIE MXJ82400C8 SEGÚN FACTURA No. 2497	14,984.50
1241 331A0108 0029	01 PZA. COMPUTADORA PERSONAL MARCA HP COMPAQ MODELO DC7800 CMT SERIE MXJ82400F8 SEGÚN FACTURA No. 2497	14,984.50

SISTEMA CONTABLE 2018

RELACION DE BIENES MUEBLES QUE COMPONEN SU PATRIMONIO

Página 96 de 316

Cuenta Pública al 31 de diciembre de 2018

Hora: 04:09:40p. m.

Fecha: 07/02/2019

Código	Descripción del Bien	Valor en Libros
1241 331A0108 0030	01 PZA. COMPUTADORA PERSONAL MARCA HP COMPAQ MODELO DC7800 CMT SERIE MXJ824008G SEGÚN FACTURA No. 2497	14,984.50
1241 331A0108 0031	01 PZA. IMPRESORA LASER MARCA HP LJ P2014N MONOCROMATICA SERIE CNBJ504635 SEGÚN FACTURA No. 2500	5,140.50
1241 331A0108 0032	01 PZA. IMPRESORA LASER MARCA HP LJ P2014N MONOCROMATICA SERIE CNBJ504621 SEGÚN FACTURA No. 2500	5,140.50
1241 331A0108 0033	01 PZA. IMPRESORA LASER MARCA HP LJ P2014N MONOCROMATICA SERIE CNBJ504625 SEGÚN FACTURA No. 2500	5,140.50
1241 331A0108 0035	01 PZA. IMPRESORA LASER MARCA HP LJ P2014N MONOCROMATICA SERIE CNBJ504610 SEGÚN FACTURA No. 2500	5,140.50
1241 331A0108 0036	01 PZAS. CAMARAS FOTOGRAFICAS DIGITAL MARCA CANON SERIE No. 6422149726 SEGÚN FACTURA No. 7616 B	5,198.99
1241 331A0108 0037	01 PZAS. CAMARAS FOTOGRAFICAS DIGITAL MARCA CANON SERIE No. 6422152118 SEGÚN FACTURA No. 7616 B	5,198.99
1241 331A0108 0038	01 PZAS. CAMARAS FOTOGRAFICAS DIGITAL MARCA CANON SERIE No. 6422152114 SEGÚN FACTURA No. 7616 B	5,198.99
1241 331A0108 0039	01 PZAS. CAMARAS FOTOGRAFICAS DIGITAL MARCA CANON SERIE No. 6422152115 SEGÚN FACTURA No. 7616 B	5,198.99
1241 331A0108 0040	01 PZAS. CAMARAS FOTOGRAFICAS DIGITAL MARCA CANON SERIE No. 6422149721 SEGÚN FACTURA No. 7616 B	5,198.99
1241 331A0108 0041	01 PZA. PROYECTOR MARCA CANON SERIE No. W800082F SEGÚN FACTURA No. 7618 B	37,997.99
1241 331A0108 0042	Monitor Marca:HP, Modelo:LP2065, Serie:CNG73903SS	8,419.87
1241 331A0108 0043	C.P.U Marca:HP, Modelo:XW 4400, Serie:2UA7370NYZ	10,156.80
1241 331A0108 0044	Servidor (CPU) Marca:HP, Modelo:PROLIANT ML350, Serie:USE845N6G6	61,458.30
1241 331A0108 0045	Monitor Marca:HP, Modelo:L1710, Serie:3CQ8280R6G	4,780.09
1241 331A0108 0046	C.P.U Marca:HP, Modelo:NHO55LA, Serie:MXL9030C31	20,591.33
1241 331A0108 0047	C.P.U Marca:HP, Modelo:NHO55LA, Serie:MXJ9030C43	20,591.33
1241 331A0108 0048	C.P.U LANIX TITAN 3140 Serie: 0809531251 Fact. 4032 15-01-09 Patrimonio: 2560008000266	159,689.00
1241 331A0108 0049	C.P.U LANIX TITAN 3140 Serie: 0809531249 Fact. 4032 15-01-09 Patrimonio: 2560008000268	46,912.50
1241 331A0108 0050	C.P.U LANIX TITAN 3140 Serie: 0807514609 Fact. 4032 15-01-09 Patrimonio: 2560008000265	237,486.01
1241 331A0109 0001	01 PZA. ESCANER MARCA EPSON MODELO PERFECTION NUMERO DE SERIE KS9W002219 SEGÚN FACTURA No. 5755	3,105.00
1241 331A0109 0002	01 PZA. ESCANER MARCA EPSON MODELO PERFECTION NUMERO DE SERIE KS9W002260 SEGÚN FACTURA No. 5754	3,105.00
1241 331A0109 0003	01 PZA. ESCANER MARCA EPSON MODELO PERFECTION NUMERO DE SERIE KS9W002269 SEGÚN FACTURA No. 5754	3,105.00
1241 331A0109 0004	01 PZA. IMPRESORA DE TARJETAS DE PVC MARCA DA PACARD MODELO CP80 SERIE P92051 SEGÚN FACTURA No. 8018	58,650.00
1241 331A0109 0005	Receptor GPS MAGELLAN TRITON 500 Serie: 0141100256031 Fact: 5110 10/12/08 Patrimonio: 2560009000012	5,313.00
1241 331A0109 0006	Equipo Firewall Fact.0266A-0272 A	2,934,710.62
1241 331A0109 0007	Radio Base Con Fuente de Alimentacion y Antena M9635	112,403.30
1241 331A0109 0008	Postes de Emegencia con Camara IP A Color PTZ,Fact.0015-0018	1,933,450.00
1241 331A0109 0009	Ruteador 2 Puertos 10/100 Base-T RJ45	350,978.48
1241 331A0109 0010	Equipo Ruteador Fte. Redundante de Energia 2700 W de potencia	4,494,013.70
1241 331A0109 0011	Equipo Ruteador Fte. Redundante de Energia 2700 W de potencia	4,494,013.70
1241 331A0109 0012	C.P.U. Series:JJBFML1,JMBFML1,HNBFML1,JNBFML1;Factura:48828.	127,027.64

SISTEMA CONTABLE 2018

RELACIÓN DE BIENES MUEBLES QUE COMPONEN SU PATRIMONIO

Página 97 de 316

Cuenta Pública al 31 de diciembre de 2018

Hora: 04:09:40p. m.

Fecha: 07/02/2019

Código	Descripción del Bien	Valor en Libros
1241 331A0109 0013	C.P.U. Serie CNV76L1,FNV76L1,BNV76L1,DNV76L1, Factura 48245	124,200.00
1241 331A0109 0014	Computadoras Marca:LANIX, Fact 1509/1512	165,417.92
1241 331A0109 0015	Servidor (CPU),HP,MXQ94002JY,1704 12/11/09	61,582.50
1241 331A0109 0016	Computadora Portátil,DELL,B1D0JL1,48474	24,758.35
1241 331A0109 0017	Computadora Portátil,DELL,C1D0JL1,48474	24,758.35
1241 331A0110 0001	Unidad UPS,TRIPPLITE,9943BD0OM654500083,Fact.12960	10,440.00
1241 331A0110 0002	C.P.U,DELL,4PZW9P1,Fact. 12961	11,669.83
1241 331A0110 0003	C.P.U,DELL,4PVZ9P1,Fact. 12961	11,669.83
1241 331A0110 0004	C.P.U,DELL,4PWX9P1,Fact. 12961	11,669.83
1241 331A0110 0005	C.P.U,DELL,4PYX9P1,Fact. 12961	11,669.83
1241 331A0110 0006	C.P.U,DELL,4PWZ9P1,Fact. 12961	11,669.83
1241 331A0110 0007	C.P.U,DELL,4PZZ9P1,Fact. 12961	11,669.83
1241 331A0110 0008	C.P.U,DELL,4PYZ9P1,Fact. 12961	11,669.83
1241 331A0110 0009	C.P.U,DELL,4PXZ9P1,Fact. 12961	11,669.83
1241 331A0110 0010	C.P.U,DELL,4PXY9P1,Fact. 12961	11,669.83
1241 331A0110 0011	C.P.U,DELL,4PWY9P1,Fact. 12961	11,669.83
1241 331A0110 0012	Computadora Portátil,HP,CNF1074W8S,Fact. 12964	24,360.00
1241 331A0110 0013	Unidad Suscriptora (SU),MOTOROLA,224JMA0777,Fact.2185	29,684.41
1241 331A0110 0014	C.P.U,HP,2UA11005RL,Fact. 12962	33,825.60
1241 331A0110 0015	C.P.U,HP,2UA11005S5,Fact. 12962	33,825.60
1241 331A0110 0016	NoBreak,TRIPPLITE,9939JD0SM701600034,Fact. 12960	34,780.00
1241 331A0110 0017	C.P.U,HP,USE115NBMX,Fact.12963	42,073.20
1241 331A0110 0018	C.P.U,HP,USE115NBMV,Fact.12963	42,073.20
1241 331A0110 0019	C.P.U,DELL,7NG1BP1,Fact 44	42,300.06
1241 331A0110 0020	C.P.U,HP,USE115NC3L,Fact. 12964	50,636.99
1241 331A0113 0001	N°. Inv:2230014000315;Descripción:Unidad de Respaldo;Marca:APC;Modelo:SMART-UPS RT 3000;Serie:QS1330341280;Fact:TGZ1036	22,910.00
1241 331A0113 0002	N°. Inv:2230014000316;Descripción:Unidad de Respaldo;Marca:APC;Modelo:SMART-UPS RT 3000;Serie:QS1337341646;Fact:TGZ1036	22,910.00
1241 331A0113 0003	N°. Inv:2230014000317;Descripción:Unidad de Respaldo;Marca:APC;Modelo:SMART-UPS RT 3000;Serie:QS1338140999;Fact:TGZ1036	22,910.00
1241 331A0113 0004	N°. Inv:2230014000318;Descripción:Unidad de Respaldo;Marca:APC;Modelo:SMART-UPS RT 3000;Serie:QS1338140993;Fact:TGZ1036	22,910.00
1241 331A0113 0005	N°. Inv:2230014000319;Descripción:Unidad de Respaldo;Marca:APC;Modelo:SMART-UPS RT 3000;Serie:QS1330341281;Fact:TGZ1036	22,910.00
1241 331A0113 0006	N°. Inv:2230014000321;Descripción:Unidad de Respaldo;Marca:APC;Modelo:SMART-UPS RT 3000;Serie:QS1337341653;Fact:TGZ1036	22,910.00
1241 331A0113 0007	N°. Inv:2230014000322;Descripción:Unidad de Respaldo;Marca:APC;Modelo:SMART-UPS RT 3000;Serie:QS1337341608;Fact:TGZ1036	22,910.00

SISTEMA CONTABLE 2018
RELACION DE BIENES MUEBLES QUE COMPONEN SU PATRIMONIO

Página 98 de 316

Cuenta Pública al 31 de diciembre de 2018

Hora: 04:09:40p. m.

Fecha: 07/02/2019

Código	Descripción del Bien	Valor en Libros
1241 331A0113 0008	N°. Inv:2230014000324;Descripción:Unidad de Respaldo;Marca:APC;Modelo:SMART-UPS RT 3000;Serie:QS1338140975;Fact:TGZ1036	22,910.00
1241 331A0113 0009	N°. Inv:2230014000325;Descripción:Tableta de Prueba;Marca:SAMSUNG;Modelo:GALAXY;Serie:R22DA0ACGDL;Fact:TGZ1036	9,512.00
1241 331A0113 0010	N°. Inv:2230014000326;Descripción:Tableta de Prueba;Marca:SAMSUNG;Modelo:GALAXY;Serie:R22DA09WA4M;Fact:TGZ1036	9,512.00
1241 331A0113 0011	N°. Inv:2230014000327;Descripción:Tableta de Prueba;Marca:SAMSUNG;Modelo:GALAXY;Serie:R22DA0A1QCY;Fact:TGZ1036	9,512.00
1241 331A0113 0012	N°. Inv:2230014000328;Descripción:Tableta de Prueba;Marca:SAMSUNG;Modelo:GALAXY;Serie:R22DA0ACGPE;Fact:TGZ1036	9,512.00
1241 331A0113 0013	N°. Inv:2230014000329;Descripción:Tableta de Prueba;Marca:SAMSUNG;Modelo:GALAXY;Serie:R22DA07DM3L;Fact:TGZ1036	9,512.00
1241 331A0113 0014	N°. Inv:2230014000330;Descripción:Tableta de Prueba;Marca:SAMSUNG;Modelo:GALAXY;Serie:R22DA09RZZH;Fact:TGZ1036	9,512.00
1241 331A0113 0015	N°. Inv:2230014000331;Descripción:Tableta de Prueba;Marca:SAMSUNG;Modelo:GALAXY;Serie:R22DA09RZXD;Fact:TGZ1036	9,512.00
1241 331A0113 0016	N°. Inv:2230014000332;Descripción:Tableta de Prueba;Marca:SAMSUNG;Modelo:GALAXY;Serie:R22DA0A1QEE;Fact:TGZ1036	9,512.00
1241 331A0113 0017	N°. Inv:2230014000333;Descripción:Tableta de Prueba;Marca:SAMSUNG;Modelo:GALAXY;Serie:R22DA09S0CY;Fact:TGZ1036	9,512.00
1241 331A0113 0018	N°. Inv:2230014000334;Descripción:Tableta de Prueba;Marca:SAMSUNG;Modelo:GALAXY;Serie:R22DA09VRPZ;Fact:TGZ1036	9,512.00
1241 331A0113 0019	N°. Inv:2230014000335;Descripción:Impresora;Marca:HP;Modelo:HP DESIGNJET T520;Serie:CN3AV4M054;Fact:TGZ1036	113,680.13
1241 331A0113 0020	N°. Inv:2230014000336;Descripción:C.P.U;Marca:HP;Modelo:T510 PLUS;Serie:MXL3500QMT;Fact:TGZ1036	17,342.00
1241 331A0113 0021	N°. Inv:2230014000337;Descripción:C.P.U;Marca:HP;Modelo:T510 PLUS;Serie:MXL3500QN0;Fact:TGZ1036	17,342.00
1241 331A0113 0022	N°. Inv:2230014000338;Descripción:C.P.U;Marca:HP;Modelo:T510 PLUS;Serie:MXL3500QMQ;Fact:TGZ1036	17,342.00
1241 331A0113 0023	N°. Inv:2230014000339;Descripción:C.P.U;Marca:HP;Modelo:T510 PLUS;Serie:MXL3500QLD;Fact:TGZ1036	17,342.00
1241 331A0113 0024	N°. Inv:2230014000340;Descripción:C.P.U;Marca:HP;Modelo:T510 PLUS;Serie:MXL3500QN8;Fact:TGZ1036	17,342.00
1241 331A0113 0025	N°. Inv:2230014000341;Descripción:C.P.U;Marca:HP;Modelo:T510 PLUS;Serie:MXL3500QM5;Fact:TGZ1036	17,342.00
1241 331A0113 0026	N°. Inv:2230014000342;Descripción:C.P.U;Marca:HP;Modelo:T510 PLUS;Serie:MXL3500QLN;Fact:TGZ1036	17,342.00
1241 331A0113 0027	N°. Inv:2230014000343;Descripción:C.P.U;Marca:HP;Modelo:T510 PLUS;Serie:MXL3500QLS;Fact:TGZ1036	17,342.00
1241 331A0113 0028	N°. Inv:2230014000344;Descripción:C.P.U;Marca:HP;Modelo:T510 PLUS;Serie:MXL3500QMD;Fact:TGZ1036	17,342.00
1241 331A0113 0029	N°. Inv:2230014000345;Descripción:C.P.U;Marca:HP;Modelo:T510 PLUS;Serie:MXL3500QNB;Fact:TGZ1036	17,342.00
1241 331A0113 0030	N°. Inv:2230014000346;Descripción:C.P.U;Marca:HP;Modelo:T510 PLUS;Serie:MXL3500QKQ;Fact:TGZ1036	17,342.00
1241 331A0113 0031	N°. Inv:2230014000004;Descripción:Scanner;Marca:HP;Modelo:SCANJET 5590;Serie:CN38EWH084;Fact:TGZ 1015	7,192.00
1241 331A0113 0032	N°. Inv:2230014000005;Descripción:Scanner;Marca:HP;Modelo:SCANJET 5590;Serie:CN38EWH038;Fact:TGZ 1015	7,192.00
1241 331A0113 0033	N°. Inv:2230014000006;Descripción:Scanner;Marca:HP;Modelo:SCANJET 5590;Serie:CN38EWH025;Fact:TGZ 1015	7,192.00

SISTEMA CONTABLE 2018

RELACION DE BIENES MUEBLES QUE COMPONEN SU PATRIMONIO

Página 99 de 316

Cuenta Pública al 31 de diciembre de 2018

Hora: 04:09:40p. m.

Fecha: 07/02/2019

Código	Descripción del Bien	Valor en Libros
1241 331A0113 0034	N°. Inv:2230014000008;Descripción:Scanner;Marca:HP;Modelo:SCANJET 5590;Serie:CN38EWH037;Fact:TGZ 1015	7,192.00
1241 331A0113 0035	N°. Inv:2230014000009;Descripción:Scanner;Marca:HP;Modelo:SCANJET 5590;Serie:CN38EWH04B;Fact:TGZ 1015	7,192.00
1241 331A0113 0036	N°. Inv:2230014000011;Descripción:Scanner;Marca:HP;Modelo:SCANJET 5590;Serie:CN38EWH03X;Fact:TGZ 1015	7,192.00
1241 331A0113 0037	N°. Inv:2230014000012;Descripción:Scanner;Marca:HP;Modelo:SCANJET 5590;Serie:CN38EWH02B;Fact:TGZ 1015	7,192.00
1241 331A0113 0038	N°. Inv:2230014000013;Descripción:Scanner;Marca:HP;Modelo:SCANJET 5590;Serie:CN38EWH039;Fact:TGZ 1015	7,192.00
1241 331A0113 0039	N°. Inv:2230014000046;Descripción:Impresora;Marca:HP;Modelo:M451DN;Serie:CD NF331877;Fact:TGZ 1015	10,672.00
1241 331A0113 0040	N°. Inv:2230014000047;Descripción:Impresora;Marca:HP;Modelo:M451DN;Serie:CN DF331886;Fact:TGZ 1015	10,672.00
1241 331A0113 0041	N°. Inv:2230014000048;Descripción:Impresora;Marca:HP;Modelo:M451DN;Serie:CN DF331882;Fact:TGZ 1015	10,672.00
1241 331A0113 0042	N°. Inv:2230014000049;Descripción:Impresora;Marca:HP;Modelo:M451DN;Serie:CN DF331878;Fact:TGZ 1015	10,672.00
1241 331A0113 0043	N°. Inv:2230014000050;Descripción:Impresora;Marca:HP;Modelo:M451DN;Serie:CN DF331881;Fact:TGZ 1015	10,672.00
1241 331A0113 0044	N°. Inv:2230014000051;Descripción:Impresora;Marca:HP;Modelo:M451DN;Serie:CN DF331726;Fact:TGZ 1015	10,672.00
1241 331A0113 0045	N°. Inv:2230014000054;Descripción:Impresora;Marca:HP;Modelo:M401N;Serie:VNG 3F31729;Fact:TGZ 1015	7,540.00
1241 331A0113 0046	N°. Inv:2230014000055;Descripción:Impresora;Marca:HP;Modelo:M401N;Serie:VNG 3F31764;Fact:TGZ 1015	7,540.00
1241 331A0113 0047	N°. Inv:2230014000057;Descripción:Impresora;Marca:HP;Modelo:M401N;Serie:VNG 3F31771;Fact:TGZ 1015	7,540.00
1241 331A0113 0048	N°. Inv:2230014000058;Descripción:Impresora;Marca:HP;Modelo:M401N;Serie:VNG 3F31728;Fact:TGZ 1015	7,540.00
1241 331A0113 0049	N°. Inv:2230014000059;Descripción:Impresora;Marca:HP;Modelo:M401N;Serie:VNG 3F31769;Fact:TGZ 1015	7,540.00
1241 331A0113 0050	N°. Inv:2230014000061;Descripción:Impresora;Marca:HP;Modelo:M401N;Serie:VNG 3F26640;Fact:TGZ 1015	7,540.00
1241 331A0113 0051	N°. Inv:2230014000063;Descripción:Impresora;Marca:HP;Modelo:M401N;Serie:VNG 3F31763;Fact:TGZ 1015	7,540.00
1241 331A0113 0052	N°. Inv:2230014000347;Descripción:C.P.U;Marca:HP;Modelo:T510 PLUS;Serie:MXL3500QMZ;Fact:TGZ1036	17,342.00
1241 331A0113 0053	N°. Inv:2230014000348;Descripción:C.P.U;Marca:HP;Modelo:ELITEDESK;Serie:MX L34521XG;Fact:TGZ1036	23,954.00

SISTEMA CONTABLE 2018

RELACIÓN DE BIENES MUEBLES QUE COMPONEN SU PATRIMONIO

Página 100 de 316

Cuenta Pública al 31 de diciembre de 2018

Hora: 04:09:40p. m.

Fecha: 07/02/2019

Código	Descripción del Bien	Valor en Libros
1241 331A0113 0054	N°. Inv:2230014000349;Descripción:C.P.U;Marca:HP;Modelo:ELITEDESK;Serie:MX L3370G5L;Fact:TGZ1036	23,954.00
1241 331A0113 0055	N°. Inv:2230014000350;Descripción:C.P.U;Marca:HP;Modelo:ELITEDESK;Serie:MX L34521WV;Fact:TGZ1036	23,954.00
1241 331A0113 0056	N°. Inv:2230014000351;Descripción:C.P.U;Marca:HP;Modelo:ELITEDESK;Serie:MX L3370G61;Fact:TGZ1036	23,954.00
1241 331A0113 0057	N°. Inv:2230014000352;Descripción:C.P.U;Marca:HP;Modelo:ELITEDESK;Serie:MX L34013VR;Fact:TGZ1036	23,954.00
1241 331A0113 0058	N°. Inv:2230014000353;Descripción:C.P.U;Marca:HP;Modelo:ELITEDESK;Serie:MX L3370G5K;Fact:TGZ1036	23,954.00
1241 331A0113 0059	N°. Inv:2230014000354;Descripción:C.P.U;Marca:HP;Modelo:ELITEDESK;Serie:MX L34521V6;Fact:TGZ1036	23,954.00
1241 331A0113 0060	N°. Inv:2230014000356;Descripción:C.P.U;Marca:HP;Modelo:ELITEDESK;Serie:MX L34521X4;Fact:TGZ1036	23,954.00
1241 331A0113 0061	N°. Inv:2230014000358;Descripción:C.P.U;Marca:HP;Modelo:ELITEDESK;Serie:MX L3452S6P;Fact:TGZ1036	23,954.00
1241 331A0113 0062	N°. Inv:2230014000359;Descripción:C.P.U;Marca:HP;Modelo:ELITEDESK;Serie:MX L34521WG;Fact:TGZ1036	23,954.00
1241 331A0113 0063	N°. Inv:2230014000360;Descripción:C.P.U;Marca:HP;Modelo:ELITEDESK;Serie:MX L3370G5B;Fact:TGZ1036	23,954.00
1241 331A0113 0064	N°. Inv:2230014000361;Descripción:C.P.U;Marca:HP;Modelo:ELITEDESK;Serie:MX L3370G3L;Fact:TGZ1036	23,954.00
1241 331A0113 0065	N°. Inv:2230014000362;Descripción:C.P.U;Marca:HP;Modelo:ELITEDESK;Serie:MX L34521VD;Fact:TGZ1036	23,954.00
1241 331A0113 0066	N°. Inv:2230014000363;Descripción:C.P.U;Marca:HP;Modelo:ELITEDESK;Serie:MX L34521WL;Fact:TGZ1036	23,954.00
1241 331A0113 0067	N°. Inv:2230014000364;Descripción:C.P.U;Marca:HP;Modelo:ELITEDESK;Serie:MX L34521X6;Fact:TGZ1036	23,954.00
1241 331A0113 0068	N°. Inv:2230014000365;Descripción:C.P.U;Marca:HP;Modelo:ELITEDESK;Serie:MX L3370G5Z;Fact:TGZ1036	23,954.00
1241 331A0113 0069	N°. Inv:2230014000369;Descripción:C.P.U;Marca:HP;Modelo:ELITEDESK 800 MT;Serie:MXL34521WW;Fact:TGZ1036	23,954.00
1241 331A0113 0070	N°. Inv:2230014000370;Descripción:C.P.U;Marca:HP;Modelo:ELITEDESK 800 MT;Serie:MXL3412KS8;Fact:TGZ1036	23,954.00
1241 331A0113 0071	N°. Inv:2230014000371;Descripción:C.P.U;Marca:HP;Modelo:ELITEDESK 800 MT;Serie:MXL34521WF;Fact:TGZ1036	23,954.00
1241 331A0113 0072	N°. Inv:2230014000373;Descripción:C.P.U;Marca:HP;Modelo:ELITEDESK 800 MT;Serie:MXL34521TG;Fact:TGZ1036	23,954.00
1241 331A0113 0073	N°. Inv:2230014000374;Descripción:C.P.U;Marca:HP;Modelo:ELITEDESK 800 MT;Serie:MXL34521XD;Fact:TGZ1036	23,954.00

SISTEMA CONTABLE 2018

RELACION DE BIENES MUEBLES QUE COMPONEN SU PATRIMONIO

Página 101 de 316

Cuenta Pública al 31 de diciembre de 2018

Hora: 04:09:40p. m.

Fecha: 07/02/2019

Código	Descripción del Bien	Valor en Libros
1241 331A0113 0074	N°. Inv:2230014000375;Descripción:C.P.U;Marca:HP;Modelo:ELITEDESK 800 MT;Serie:MXL3370G5Q;Fact:TGZ1036	23,954.00
1241 331A0113 0075	N°. Inv:2230014000376;Descripción:C.P.U;Marca:HP;Modelo:ELITEDESK 800 MT;Serie:MXL3370G59;Fact:TGZ1036	23,954.00
1241 331A0113 0076	N°. Inv:2230014000377;Descripción:C.P.U;Marca:HP;Modelo:ELITEDESK 800 MT;Serie:MXL3452S5P;Fact:TGZ1036	23,954.00
1241 331A0113 0077	N°. Inv:2230014000378;Descripción:C.P.U;Marca:HP;Modelo:ELITEDESK 800 MT;Serie:MXL34521V5;Fact:TGZ1036	23,954.00
1241 331A0113 0078	N°. Inv:2230014000379;Descripción:C.P.U;Marca:HP;Modelo:ELITEDESK 800 MT;Serie:MXL3452S5F;Fact:TGZ1036	23,954.00
1241 331A0113 0079	N°. Inv:2230014000380;Descripción:C.P.U;Marca:HP;Modelo:ELITEDESK 800 MT;Serie:MXL34521X2;Fact:TGZ1036	23,954.00
1241 331A0113 0080	N°. Inv:2230014000381;Descripción:C.P.U;Marca:HP;Modelo:ELITEDESK 800 MT;Serie:MXL34521X9;Fact:TGZ1036	23,954.00
1241 331A0113 0081	N°. Inv:2230014000382;Descripción:C.P.U;Marca:HP;Modelo:ELITEDESK 800 MT;Serie:MXL34521XJ;Fact:TGZ1036	23,954.00
1241 331A0113 0082	N°. Inv:2230014000383;Descripción:C.P.U;Marca:HP;Modelo:ELITEDESK 800 MT;Serie:MXL3452S6D;Fact:TGZ1036	23,954.00
1241 331A0113 0083	N°. Inv:2230014000384;Descripción:C.P.U;Marca:HP;Modelo:ELITEDESK 800 MT;Serie:MXL34521TJ;Fact:TGZ1036	23,954.00
1241 331A0113 0084	N°. Inv:2230014000385;Descripción:C.P.U;Marca:HP;Modelo:ELITEDESK 800 MT;Serie:MXL3370G36;Fact:TGZ1036	23,954.00
1241 331A0113 0085	N°. Inv:2230014000386;Descripción:C.P.U;Marca:HP;Modelo:ELITEDESK 800 MT;Serie:MXL3370G4G;Fact:TGZ1036	23,954.00
1241 331A0113 0086	N°. Inv:2230014000387;Descripción:C.P.U;Marca:HP;Modelo:ELITEDESK 800 MT;Serie:MXL34013Y3;Fact:TGZ1036	23,954.00
1241 331A0113 0087	N°. Inv:2230014000388;Descripción:C.P.U;Marca:HP;Modelo:ELITEDESK 800 MT;Serie:MXL34521VC;Fact:TGZ1036	23,954.00
1241 331A0113 0088	N°. Inv:2230014000389;Descripción:C.P.U;Marca:HP;Modelo:ELITEDESK 800 MT;Serie:MXL3452S7M;Fact:TGZ1036	23,954.00
1241 331A0113 0089	N°. Inv:2230014000391;Descripción:C.P.U;Marca:HP;Modelo:ELITEDESK 800 MT;Serie:MXL3370G5N;Fact:TGZ1036	23,954.00
1241 331A0113 0090	N°. Inv:2230014000392;Descripción:C.P.U;Marca:HP;Modelo:ELITEDESK 800 MT;Serie:MXL34521XB;Fact:TGZ1036	23,954.00
1241 331A0113 0091	N°. Inv:2230014000393;Descripción:C.P.U;Marca:HP;Modelo:ELITEDESK 800 MT;Serie:MXL3452S73;Fact:TGZ1036	23,954.00
1241 331A0113 0092	N°. Inv:2230014000394;Descripción:C.P.U;Marca:HP;Modelo:ELITEDESK 800 MT;Serie:MXL3452S6G;Fact:TGZ1036	23,954.00
1241 331A0113 0093	N°. Inv:2230014000395;Descripción:C.P.U;Marca:HP;Modelo:ELITEDESK 800 MT;Serie:MXL3452S6R;Fact:TGZ1036	23,954.00
1241 331A0113 0094	N°. Inv:2230014000396;Descripción:C.P.U;Marca:HP;Modelo:ELITEDESK 800 MT;Serie:MXL3452S5Q;Fact:TGZ1036	23,954.00
1241 331A0113 0095	N°. Inv:2230014000397;Descripción:C.P.U;Marca:HP;Modelo:ELITEDESK 800 MT;Serie:MXL3452S8D;Fact:TGZ1036	23,954.00
1241 331A0113 0096	N°. Inv:2230014000398;Descripción:C.P.U;Marca:HP;Modelo:ELITEDESK 800 MT;Serie:MXL3452S6H;Fact:TGZ1036	23,954.00
1241 331A0113 0097	N°. Inv:2230014000399;Descripción:C.P.U;Marca:HP;Modelo:ELITEDESK 800 MT;Serie:MXL3412KST;Fact:TGZ1036	23,954.00
1241 331A0113 0098	N°. Inv:2230014000400;Descripción:C.P.U;Marca:HP;Modelo:ELITEDESK 800 MT;Serie:MXL3452S58;Fact:TGZ1036	23,954.00
1241 331A0113 0099	N°. Inv:2230014000367;Descripción:C.P.U;Marca:HP;Modelo:ELITEDESK 800 MT;Serie:MXL34521XF;Fact:TGZ1036	23,954.00
1241 331A0113 0100	N°. Inv:2230014000368;Descripción:C.P.U;Marca:HP;Modelo:ELITEDESK 800 MT;Serie:MXL3370G5C;Fact:TGZ1036	23,954.00

SISTEMA CONTABLE 2018

RELACION DE BIENES MUEBLES QUE COMPONEN SU PATRIMONIO

Página 102 de 316

Cuenta Pública al 31 de diciembre de 2018

Hora: 04:09:40p. m.

Fecha: 07/02/2019

Código	Descripción del Bien	Valor en Libros
1241 331A0113 0101	N°. Inv:2230014000403;Descripción:C.P.U;Marca:HP;Modelo:ELITEDESK 800 MT;Serie:MXL3452S8B;Fact:TGZ1036	23,954.00
1241 331A0113 0102	N°. Inv:2230014000404;Descripción:C.P.U;Marca:HP;Modelo:ELITEDESK 800 MT;Serie:MXL3452S5G;Fact:TGZ1036	23,954.00
1241 331A0113 0103	N°. Inv:2230014000406;Descripción:C.P.U;Marca:HP;Modelo:ELITEDESK 800 MT;Serie:MXL3412KTL;Fact:TGZ1036	23,954.00
1241 331A0113 0104	N°. Inv:2230014000407;Descripción:C.P.U;Marca:HP;Modelo:ELITEDESK 800 MT;Serie:MXL3452S8F;Fact:TGZ1036	23,954.00
1241 331A0113 0105	N°. Inv:2230014000408;Descripción:C.P.U;Marca:HP;Modelo:ELITEDESK 800 MT;Serie:MXL3452S5H;Fact:TGZ1036	23,954.00
1241 331A0113 0106	N°. Inv:2230014000409;Descripción:C.P.U;Marca:HP;Modelo:ELITEDESK 800 MT;Serie:MXL3452S63;Fact:TGZ1036	23,954.00
1241 331A0113 0107	N°. Inv:2230014000411;Descripción:C.P.U;Marca:HP;Modelo:ELITEDESK 800 MT;Serie:MXL3452S5K;Fact:TGZ1036	23,954.00
1241 331A0113 0108	N°. Inv:2230014000412;Descripción:C.P.U;Marca:HP;Modelo:ELITEDESK 800 MT;Serie:MXL3452S5C;Fact:TGZ1036	23,954.00
1241 331A0113 0109	N°. Inv:2230014000413;Descripción:C.P.U;Marca:HP;Modelo:ELITEDESK 800 MT;Serie:MXL3452S69;Fact:TGZ1036	23,954.00
1241 331A0113 0110	N°. Inv:2230014000414;Descripción:C.P.U;Marca:HP;Modelo:ELITEDESK 800 MT;Serie:MXL3452S6T;Fact:TGZ1036	23,954.00
1241 331A0113 0111	N°. Inv:2230014000415;Descripción:C.P.U;Marca:HP;Modelo:ELITEDESK 800 MT;Serie:MXL3452S6C;Fact:TGZ1036	23,954.00
1241 331A0113 0112	N°. Inv:2230014000416;Descripción:C.P.U;Marca:HP;Modelo:ELITEDESK 800 MT;Serie:MXL3452S5Y;Fact:TGZ1036	23,954.00
1241 331A0113 0113	N°. Inv:2230014000417;Descripción:C.P.U;Marca:HP;Modelo:ELITEDESK 800 MT;Serie:MXL3360K6C;Fact:TGZ1036	23,954.00
1241 331A0113 0114	N°. Inv:2230014000418;Descripción:C.P.U;Marca:HP;Modelo:T510 PLUS;Serie:MXL3500QN3;Fact:TGZ1036	17,342.00
1241 331A0113 0115	N°. Inv:2230014000419;Descripción:C.P.U;Marca:HP;Modelo:T510 PLUS;Serie:MXL3500QKT;Fact:TGZ1036	17,342.00
1241 331A0113 0116	N°. Inv:2230014000420;Descripción:C.P.U;Marca:HP;Modelo:T510 PLUS;Serie:MXL3500QM3;Fact:TGZ1036	17,342.00
1241 331A0113 0117	N°. Inv:2230014000421;Descripción:C.P.U;Marca:HP;Modelo:T510 PLUS;Serie:MXL3500QMK;Fact:TGZ1036	17,342.00
1241 331A0113 0118	N°. Inv:2230014000422;Descripción:C.P.U;Marca:HP;Modelo:T510 PLUS;Serie:MXL3500QKZ;Fact:TGZ1036	17,342.00
1241 331A0113 0119	N°. Inv:2230014000423;Descripción:C.P.U;Marca:HP;Modelo:T510 PLUS;Serie:MXL3500QMM;Fact:TGZ1036	17,342.00
1241 331A0113 0120	N°. Inv:2230014000424;Descripción:C.P.U;Marca:HP;Modelo:T510 PLUS;Serie:MXL3500QM7;Fact:TGZ1036	17,342.00
1241 331A0113 0121	N°. Inv:2230014000425;Descripción:C.P.U;Marca:HP;Modelo:T510 PLUS;Serie:MXL3500QLJ;Fact:TGZ1036	17,342.00
1241 331A0113 0122	N°. Inv:2230014000426;Descripción:C.P.U;Marca:HP;Modelo:T510 PLUS;Serie:MXL3500QNG;Fact:TGZ1036	17,342.00
1241 331A0113 0123	N°. Inv:2230014000427;Descripción:C.P.U;Marca:HP;Modelo:T510 PLUS;Serie:MXL3500QLZ;Fact:TGZ1036	17,342.00
1241 331A0113 0124	N°. Inv:2230014000428;Descripción:C.P.U;Marca:HP;Modelo:T510 PLUS;Serie:MXL3500QLX;Fact:TGZ1036	17,342.00
1241 331A0113 0125	N°. Inv:2230014000429;Descripción:C.P.U;Marca:HP;Modelo:T510 PLUS;Serie:MXL3500QNL;Fact:TGZ1036	17,342.00
1241 331A0113 0126	N°. Inv:2230014000430;Descripción:C.P.U;Marca:HP;Modelo:T510 PLUS;Serie:MXL3500QM6;Fact:TGZ1036	17,342.00
1241 331A0113 0127	N°. Inv:2230014000432;Descripción:C.P.U;Marca:HP;Modelo:T510 PLUS;Serie:MXL3500QNF;Fact:TGZ1036	17,342.00

SISTEMA CONTABLE 2018

RELACION DE BIENES MUEBLES QUE COMPONEN SU PATRIMONIO

Página 103 de 316

Cuenta Pública al 31 de diciembre de 2018

Hora: 04:09:40p. m.

Fecha: 07/02/2019

Código	Descripción del Bien	Valor en Libros
1241 331A0113 0128	N°. Inv:2230014000433;Descripción:C.P.U;Marca:HP;Modelo:T510 PLUS;Serie:MXL3500QMC;Fact:TGZ1036	17,342.00
1241 331A0113 0129	N°. Inv:2230014000434;Descripción:C.P.U;Marca:HP;Modelo:T510 PLUS;Serie:MXL3500QKV;Fact:TGZ1036	17,342.00
1241 331A0113 0130	N°. Inv:2230014000435;Descripción:C.P.U;Marca:HP;Modelo:T510 PLUS;Serie:MXL3500QLG;Fact:TGZ1036	17,342.00
1241 331A0113 0131	N°. Inv:2230014000436;Descripción:C.P.U;Marca:HP;Modelo:T510 PLUS;Serie:MXL3500QLV;Fact:TGZ1036	17,342.00
1241 331A0113 0132	N°. Inv:2230014000437;Descripción:C.P.U;Marca:HP;Modelo:T510 PLUS;Serie:MXL3500QLB;Fact:TGZ1036	17,342.00
1241 331A0113 0133	N°. Inv:2230014000438;Descripción:C.P.U;Marca:HP;Modelo:T510 PLUS;Serie:MXL3500QMS;Fact:TGZ1036	17,342.00
1241 331A0113 0134	N°. Inv:2230014000439;Descripción:C.P.U;Marca:HP;Modelo:T510 PLUS;Serie:MXL3500QMF;Fact:TGZ1036	17,342.00
1241 331A0113 0135	N°. Inv:2230014000440;Descripción:C.P.U;Marca:HP;Modelo:T510 PLUS;Serie:MXL3500QMY;Fact:TGZ1036	17,342.00
1241 331A0113 0136	N°. Inv:2230014000441;Descripción:C.P.U;Marca:HP;Modelo:T510 PLUS;Serie:MXL3500QLQ;Fact:TGZ1036	17,342.00
1241 331A0113 0137	N°. Inv:2230014000442;Descripción:C.P.U;Marca:HP;Modelo:T510 PLUS;Serie:MXL3500QKY;Fact:TGZ1036	17,342.00
1241 331A0113 0138	N°. Inv:2230014000443;Descripción:C.P.U;Marca:HP;Modelo:T510 PLUS;Serie:MXL3490KNY;Fact:TGZ1036	17,342.00
1241 331A0113 0139	N°. Inv:2230014000444;Descripción:C.P.U;Marca:HP;Modelo:T510 PLUS;Serie:MXL3500QN4;Fact:TGZ1036	17,342.00
1241 331A0113 0140	N°. Inv:2230014000445;Descripción:C.P.U;Marca:HP;Modelo:T510 PLUS;Serie:MXL3500QL0;Fact:TGZ1036	17,342.00
1241 331A0113 0141	N°. Inv:2230014000446;Descripción:C.P.U;Marca:HP;Modelo:T510 PLUS;Serie:MXL3500QN1;Fact:TGZ1036	17,342.00
1241 331A0113 0142	N°. Inv:2230014000447;Descripción:C.P.U;Marca:HP;Modelo:T510 PLUS;Serie:MXL3500QLH;Fact:TGZ1036	17,342.00
1241 331A0113 0143	N°. Inv:2230014000448;Descripción:C.P.U;Marca:HP;Modelo:T510 PLUS;Serie:MXL3500QNH;Fact:TGZ1036	17,342.00
1241 331A0113 0144	N°. Inv:2230014000449;Descripción:C.P.U;Marca:HP;Modelo:T510 PLUS;Serie:MXL3500QM2;Fact:TGZ1036	17,342.00
1241 331A0113 0145	N°. Inv:2230014000453;Descripción:C.P.U;Marca:HP;Modelo:T510 PLUS;Serie:MXL3500QML;Fact:TGZ1036	17,342.00
1241 331A0113 0146	N°. Inv:2230014000454;Descripción:C.P.U;Marca:HP;Modelo:T510 PLUS;Serie:MXL3500QM4;Fact:TGZ1036	17,342.00
1241 331A0113 0147	N°. Inv:2230014000455;Descripción:C.P.U;Marca:HP;Modelo:T510 PLUS;Serie:MXL3500QMB;Fact:TGZ1036	17,342.00
1241 331A0113 0148	N°. Inv:2230014000456;Descripción:C.P.U;Marca:HP;Modelo:T510 PLUS;Serie:MXL3500QKW;Fact:TGZ1036	17,342.00
1241 331A0113 0149	N°. Inv:2230014000457;Descripción:C.P.U;Marca:HP;Modelo:T510 PLUS;Serie:MXL3500QMP;Fact:TGZ1036	17,342.00
1241 331A0113 0150	N°. Inv:2230014000431;Descripción:C.P.U;Marca:HP;Modelo:T510 PLUS;Serie:MXL3490KNX;Fact:TGZ1036	17,342.00
1241 331A0113 0151	N°. Inv:2230014000458;Descripción:C.P.U;Marca:HP;Modelo:T510 PLUS;Serie:MXL3500QNC;Fact:TGZ1036	17,342.00
1241 331A0113 0152	N°. Inv:2230014000459;Descripción:C.P.U;Marca:HP;Modelo:T510 PLUS;Serie:MXL3500QMW;Fact:TGZ1036	17,342.00
1241 331A0113 0153	N°. Inv:2230014000460;Descripción:C.P.U;Marca:HP;Modelo:T510 PLUS;Serie:MXL3500QN2;Fact:TGZ1036	17,342.00
1241 331A0113 0154	N°. Inv:2230014000461;Descripción:C.P.U;Marca:HP;Modelo:T510 PLUS;Serie:MXL3500QNK;Fact:TGZ1036	17,342.00

SISTEMA CONTABLE 2018

RELACION DE BIENES MUEBLES QUE COMPONEN SU PATRIMONIO

Página 104 de 316

Cuenta Pública al 31 de diciembre de 2018

Hora: 04:09:40p. m.

Fecha: 07/02/2019

Código	Descripción del Bien	Valor en Libros
1241 331A0113 0155	N°. Inv:2230014000462;Descripción:C.P.U;Marca:HP;Modelo:T510 PLUS;Serie:MXL3500QND;Fact:TGZ1036	17,342.00
1241 331A0113 0156	N°. Inv:2230014000463;Descripción:C.P.U;Marca:HP;Modelo:T510 PLUS;Serie:MXL3500QL6;Fact:TGZ1036	17,342.00
1241 331A0113 0157	N°. Inv:2230014000464;Descripción:C.P.U;Marca:HP;Modelo:T510 PLUS;Serie:MXL3500QLL;Fact:TGZ1036	17,342.00
1241 331A0113 0158	N°. Inv:2230014000465;Descripción:C.P.U;Marca:HP;Modelo:T510 PLUS;Serie:MXL3500QN5;Fact:TGZ1036	17,342.00
1241 331A0113 0159	N°. Inv:2230014000467;Descripción:C.P.U;Marca:HP;Modelo:T510 PLUS;Serie:MXL3500QLR;Fact:TGZ1036	17,342.00
1241 331A0113 0160	N°. Inv:2230014000468;Descripción:C.P.U;Marca:HP;Modelo:T510 PLUS;Serie:MXL3500QLK;Fact:TGZ1036	17,342.00
1241 331A0113 0161	N°. Inv:2230014000469;Descripción:C.P.U;Marca:HP;Modelo:T510 PLUS;Serie:MXL3500QL4;Fact:TGZ1036	17,342.00
1241 331A0113 0162	N°. Inv:2230014000470;Descripción:C.P.U;Marca:HP;Modelo:T510 PLUS;Serie:MXL3500QM0;Fact:TGZ1036	17,342.00
1241 331A0113 0163	N°. Inv:2230014000472;Descripción:C.P.U;Marca:HP;Modelo:T510 PLUS;Serie:MXL3500QL1;Fact:TGZ1036	17,342.00
1241 331A0113 0164	N°. Inv:2230014000473;Descripción:C.P.U;Marca:HP;Modelo:T510 PLUS;Serie:MXL3500QN9;Fact:TGZ1036	17,342.00
1241 331A0113 0165	N°. Inv:2230014000474;Descripción:C.P.U;Marca:HP;Modelo:T510 PLUS;Serie:MXL3500QL8;Fact:TGZ1036	17,342.00
1241 331A0113 0166	N°. Inv:2230014000475;Descripción:C.P.U;Marca:HP;Modelo:T510 PLUS;Serie:MXL3500QMR;Fact:TGZ1036	17,342.00
1241 331A0113 0167	N°. Inv:2230014000476;Descripción:C.P.U;Marca:HP;Modelo:T510 PLUS;Serie:MXL3500QMJ;Fact:TGZ1036	17,342.00
1241 331A0113 0168	N°. Inv:2230014000477;Descripción:C.P.U;Marca:HP;Modelo:T510 PLUS;Serie:MXL3490KNW;Fact:TGZ1036	17,342.00
1241 331A0113 0169	N°. Inv:2230014000478;Descripción:C.P.U;Marca:HP;Modelo:T510 PLUS;Serie:MXL3500QL7;Fact:TGZ1036	17,342.00
1241 331A0113 0170	N°. Inv:2230014000480;Descripción:C.P.U;Marca:HP;Modelo:T510 PLUS;Serie:MXL3500QMG;Fact:TGZ1036	17,342.00
1241 331A0113 0171	N°. Inv:2230014000481;Descripción:C.P.U;Marca:HP;Modelo:T510 PLUS;Serie:MXL3500QLW;Fact:TGZ1036	17,342.00
1241 331A0113 0172	N°. Inv:2230014000482;Descripción:C.P.U;Marca:HP;Modelo:T510 PLUS;Serie:MXL3500QL5;Fact:TGZ1036	17,342.00
1241 331A0113 0173	N°. Inv:2230014000483;Descripción:C.P.U;Marca:HP;Modelo:T510 PLUS;Serie:MXL3500QNJ;Fact:TGZ1036	17,342.00
1241 331A0113 0174	N°. Inv:2230014000484;Descripción:C.P.U;Marca:HP;Modelo:T510 PLUS;Serie:MXL3500QLP;Fact:TGZ1036	17,342.00
1241 331A0113 0175	N°. Inv:2230014000485;Descripción:C.P.U;Marca:HP;Modelo:T510 PLUS;Serie:MXL3500QLF;Fact:TGZ1036	17,342.00
1241 331A0113 0176	N°. Inv:2230014000486;Descripción:C.P.U;Marca:HP;Modelo:T510 PLUS;Serie:MXL3500QN7;Fact:TGZ1036	17,342.00
1241 331A0113 0177	N°. Inv:2230014000487;Descripción:C.P.U;Marca:HP;Modelo:T510 PLUS;Serie:MXL3500QM8;Fact:TGZ1036	17,342.00
1241 331A0113 0178	N°. Inv:2230014000488;Descripción:C.P.U;Marca:HP;Modelo:T510 PLUS;Serie:MXL3500QMN;Fact:TGZ1036	17,342.00
1241 331A0113 0179	N°. Inv:2230014000489;Descripción:C.P.U;Marca:HP;Modelo:T510 PLUS;Serie:MXL3500QL3;Fact:TGZ1036	17,342.00
1241 331A0113 0180	N°. Inv:2230014000490;Descripción:C.P.U;Marca:HP;Modelo:T510 PLUS;Serie:MXL3500QLT;Fact:TGZ1036	17,342.00
1241 331A0113 0181	N°. Inv:2230014000491;Descripción:C.P.U;Marca:HP;Modelo:T510 PLUS;Serie:MXL3490KNZ;Fact:TGZ1036	17,342.00

SISTEMA CONTABLE 2018

RELACION DE BIENES MUEBLES QUE COMPONEN SU PATRIMONIO

Página 105 de 316

Cuenta Pública al 31 de diciembre de 2018

Hora: 04:09:40p. m.

Fecha: 07/02/2019

Código	Descripción del Bien	Valor en Libros
1241 331A0113 0182	N°. Inv:2230014000492;Descripción:C.P.U;Marca:HP;Modelo:T510 PLUS;Serie:MXL3500QM9;Fact:TGZ1036	17,342.00
1241 331A0113 0183	N°. Inv:2230014000495;Descripción:C.P.U;Marca:HP;Modelo:T510 PLUS;Serie:MXL3500QKP;Fact:TGZ1036	17,342.00
1241 331A0113 0184	N°. Inv:2230014000496;Descripción:C.P.U;Marca:HP;Modelo:T510 PLUS;Serie:MXL3500QLM;Fact:TGZ1036	17,342.00
1241 331A0113 0185	N°. Inv:2230014000497;Descripción:C.P.U;Marca:HP;Modelo:T510 PLUS;Serie:MXL3500QKR;Fact:TGZ1036	17,342.00
1241 331A0113 0186	N°. Inv:2230014000498;Descripción:C.P.U;Marca:HP;Modelo:T510 PLUS;Serie:MXL3500QLC;Fact:TGZ1036	17,342.00
1241 331A0113 0187	N°. Inv:2230014000499;Descripción:C.P.U;Marca:HP;Modelo:T510 PLUS;Serie:MXL3500QMV;Fact:TGZ1036	17,342.00
1241 331A0113 0188	N°. Inv:2230014000500;Descripción:C.P.U;Marca:HP;Modelo:T510 PLUS;Serie:MXL3500QM1;Fact:TGZ1036	17,342.00
1241 331A0113 0189	N°. Inv:2230014000501;Descripción:C.P.U;Marca:HP;Modelo:T510 PLUS;Serie:MXL3500QMH;Fact:TGZ1036	17,342.00
1241 331A0113 0190	N°. Inv:2230014000502;Descripción:Servidor (CPU);Marca:HP;Modelo:ML350PT08;Serie:2M2342030Y;Fact:TGZ1036	180,264.00
1241 331A0113 0191	N°. Inv:2230014000503;Descripción:Servidor (CPU);Marca:HP;Modelo:ML350PT08;Serie:2M2342030V;Fact:TGZ1036	180,264.00
1241 331A0113 0192	N°. Inv:2230014000504;Descripción:Servidor (CPU);Marca:HP;Modelo:ML350PT08;Serie:2M2342030W;Fact:TGZ1036	180,264.00
1241 331A0113 0193	N°. Inv:2230014000505;Descripción:Servidor (CPU);Marca:HP;Modelo:ML350PT08;Serie:2M2342030T;Fact:TGZ1036	180,264.00
1241 331A0113 0194	N°. Inv:2230014000506;Descripción:Gabinete Exterior;Marca:HP;Modelo:P2000 G3;Serie:2S6348C039;Fact:TGZ1036	446,600.00
1241 331A0113 0195	N°. Inv:2230014000507;Descripción:Gabinete Exterior;Marca:HP;Modelo:P2000 G3;Serie:2S6347D107;Fact:TGZ1036	446,600.00
1241 331A0113 0196	N°. Inv:2230014000508;Descripción:Servidor (CPU);Marca:HP;Modelo:DL380P;Serie:2M234911KS;Fact:TGZ1036	175,740.00
1241 331A0113 0197	N°. Inv:2230014000509;Descripción:Servidor (CPU);Marca:HP;Modelo:DL380P;Serie:2M234911KT;Fact:TGZ1036	175,740.00
1241 331A0113 0198	N°. Inv:2230014000510;Descripción:Servidor (CPU);Marca:HP;Modelo:DL380P;Serie:2M234911WD;Fact:TGZ1036	175,740.00
1241 331A0113 0199	N°. Inv:2230014000511;Descripción:Servidor (CPU);Marca:HP;Modelo:DL380P;Serie:2M234911WC;Fact:TGZ1037	176,668.00
1241 331A0113 0200	N°. Inv:2230014000512;Descripción:Servidor (CPU);Marca:HP;Modelo:DL380P;Serie:2M234911KZ;Fact:TGZ1037	176,668.00
1241 331A0113 0201	N°. Inv:2230014000513;Descripción:Servidor (CPU);Marca:HP;Modelo:DL380P;Serie:2M234911KN;Fact:TGZ1037	176,668.00
1241 331A0113 0202	N°. Inv:2230014000514;Descripción:Servidor (CPU);Marca:HP;Modelo:DL380P;Serie:2M234911KR;Fact:TGZ1037	176,668.00
1241 331A0113 0203	N°. Inv:2230014000515;Descripción:Servidor (CPU);Marca:HP;Modelo:DL380P;Serie:2M234911VY;Fact:TGZ1037	176,668.00
1241 331A0113 0204	N°. Inv:2230014000516;Descripción:Servidor (CPU);Marca:HP;Modelo:DL380P;Serie:2M234911VV;Fact:TGZ1037	176,668.00
1241 331A0113 0205	N°. Inv:2230014000517;Descripción:Servidor (CPU);Marca:HP;Modelo:DL380P;Serie:2M234911W0;Fact:TGZ1037	176,668.00
1241 331A0113 0206	N°. Inv:2230014000570;Descripción:Monitor;Marca:LG;Modelo:42LW10MS;Serie:31 2MXVW2N887;Fact:TGZ1036	18,502.00
1241 331A0113 0207	N°. Inv:2230014000571;Descripción:Monitor;Marca:LG;Modelo:42LW10MS;Serie:31 2MXBP2N885;Fact:TGZ1036	18,502.00

SISTEMA CONTABLE 2018

RELACIÓN DE BIENES MUEBLES QUE COMPONEN SU PATRIMONIO

Página 106 de 316

Cuenta Pública al 31 de diciembre de 2018

Hora: 04:09:40p. m.

Fecha: 07/02/2019

Código	Descripción del Bien	Valor en Libros
1241 331A0113 0208	N°. Inv:2230014000572;Descripción:Monitor;Marca:LG;Modelo:42LW10MS;Serie:403TMXM4C331;Fact:TGZ1036	18,502.00
1241 331A0114 0002	01 CPU MARCA HP MODELO DC7100CMT SERIE No. MXJ50202XR SEGUN FACTURA No. 0001 (DIRECCION DE TRANSITO)	26,853.20
1241 331A0114 0003	01 CPU MARCA HP MODELO D530CMT SERIE No. MXJ3480CZ2 FACTURA 1099 AL 1101 (DIRECCION DE TRANSITO)	18,538.00
1241 331A0114 0004	01 CPU MARCA HP MODELO D530CMT SERIE No. MXJ3470B19 FACTURA 1100 AL 1101 (DIRECCION DE TRANSITO)	21,401.50
1241 331A0114 0005	01 CPU MARCA HP MODELO DC7100CMT SERIE No. MXJ50304N6 SEGUN FACTURA No. 21601 AL 21604 (DIRECCION DE TRANSITO)	20,217.00
1241 331A0114 0006	01 CPU MARCA HP MODELO DC7100CMT SERIE No. MXJ50304MH SEGUN FACTURA No. 21601 AL 21604 (DIRECCION DE TRANSITO)	20,217.00
1241 331A0114 0007	01 CPU MARCA HP MODELO DC7100CMT SERIE No. MXJ50304MM SEGUN FACTURA No. 21601 AL 21604 (DIRECCION DE TRANSITO)	20,217.00
1241 331A0114 0008	1 CPU MARCA HP MODELO DC7100CMT SERIE No. MXJ50304MK SEGUN FACTURA No. 21601 AL 21604 (DIRECCION DE TRANSITO)	20,217.00
1241 331A0114 0009	01 COMPUTADORA MARCA LANIX MODELO TITAN 3190 CPU SERIE No. 0707398260 Y MONITOR SERIE No. FSWU76083389U FACTURA 4297 A LA 4302 DIRECCION DE TRANSITO)	15,927.50
1241 331A0114 0010	01 COMPUTADORA MARCA LANIX MODELO TITAN 3190 CPU SERIE No. 0707398257 Y MONITOR SERIE No. FSWU76083328U FACTURA 4297 A LA 4302 (DIRECCION DE TRANSITO)	15,927.51
1241 331A0114 0011	01 CPU MARCA LENOVO MODELO M52 SERIE No. LKBV683 FACTURA No. 7526 (DIRECCION DE TRANSITO)	4,858.75
1241 331A0114 0013	01 IMPRESORAS MARCA STAR MODELO THERMAL OPEN FRAME PRINTER SERIE No. 160060801450 FACTURA No. 7526 (DIRECCION DE TRANSITO)	5,117.50
1241 331A0114 0014	01 MONITOR MARCA ELO MODELO TOUCH 1000 SERIE No. 727015854C FACTURA No. 7526 (DIRECCION DE TRANSITO)	4,024.99
1241 331A0114 0016	01 COMPUTADORA MARCA LENOVO MODELO THINK-CENTRE SERIE No. LKLLWN FACTURA No. 8168 (DIRECCION DE TRANSITO)	11,097.50
1241 331A0114 0017	01 COMPUTADORA MARCA LENOVO MODELO THINK-CENTRE SERIE No. LKLLVG FACTURA No. 8168 (DIRECCION DE TRANSITO)	11,097.50
1241 331A0114 0018	01 COMPUTADORA MARCA LENOVO MODELO THINK-CENTRE SERIE No. LKLLVX FACTURA No. 8168 (DIRECCION DE TRANSITO)	11,097.50
1241 331A0114 0019	01 COMPUTADORA MARCA LENOVO MODELO THINK-CENTRE SERIE No. LKLLTW FACTURA No. 8168 (DIRECCION DE TRANSITO)	11,097.50
1241 331A0114 0020	01 COMPUTADORA MARCA LENOVO MODELO THINK-CENTRE SERIE No. LKLLWM FACTURA No. 8168 (DIRECCION DE TRANSITO)	11,097.50
1241 331A0114 0021	01 COMPUTADORA MARCA LENOVO MODELO THINK-CENTRE SERIE No. LKLLVC FACTURA No. 8168 (DIRECCION DE TRANSITO)	11,097.50
1241 331A0114 0022	01 COMPUTADORA MARCA LENOVO MODELO THINK-CENTRE SERIE No. LKLLTY FACTURA No. 8168 (DIRECCION DE TRANSITO)	11,097.50
1241 331A0114 0023	01 MONITOR MARCA ELO TOUCH MODELO EA31187 SERIE No. H08C025728 FACTURA No. 8169 (DIRECCION DE TRANSITO)	8,797.50
1241 331A0114 0024	01 MONITOR MARCA ELO TOUCH MODELO EA31187 SERIE No. H08C025729 FACTURA No. 8169 (DIRECCION DE TRANSITO)	8,797.50
1241 331A0114 0025	01 MONITOR MARCA ELO TOUCH MODELO EA31187 SERIE No. H08C025731 FACTURA No. 8169 (DIRECCION DE TRANSITO)	8,797.50
1241 331A0114 0026	01 MONITOR MARCA ELO TOUCH MODELO EA31187 SERIE No. H08C025732 FACTURA No. 8169 (DIRECCION DE TRANSITO)	8,797.50
1241 331A0114 0027	01 MONITOR MARCA ELO TOUCH MODELO EA31187 SERIE No. H08C025734 FACTURA No. 8169 (DIRECCION DE TRANSITO)	8,797.50
1241 331A0114 0028	01 MONITOR MARCA ELO TOUCH MODELO EA31187 SERIE No. H08C025737 FACTURA No. 8169 (DIRECCION DE TRANSITO)	8,797.50

SISTEMA CONTABLE 2018

RELACION DE BIENES MUEBLES QUE COMPONEN SU PATRIMONIO

Página 107 de 316

Cuenta Pública al 31 de diciembre de 2018

Hora: 04:09:40p. m.

Fecha: 07/02/2019

Código	Descripción del Bien	Valor en Libros
1241 331A0114 0029	01 MONITOR MARCA ELO TOUCH MODELO EA31187 SERIE No. H08C025738 FACTURA No. 8169 (DIRECCION DE TRANSITO)	8,797.50
1241 331A0114 0030	01 UNIDAD DE RESPALDO MARCA TRIPP LITE MODELO OMNI SMART 500 SERIE No. 9650ALROM629401011 FACTURA 8169 (DIRECCION DE TRANSITO)	3,162.50
1241 331A0114 0031	01 UNIDAD DE RESPALDO MARCA TRIPP LITE MODELO OMNI SMART 500 SERIE No. 9650ALROM629401178 FACTURA 8169 (DIRECCION DE TRANSITO)	3,162.50
1241 331A0114 0032	01 UNIDAD DE RESPALDO MARCA TRIPP LITE MODELO OMNI SMART 500 SERIE No. 9650ALROM629400038 FACTURA 8169 (DIRECCION DE TRANSITO)	3,162.50
1241 331A0114 0033	01 UNIDAD DE RESPALDO MARCA TRIPP LITE MODELO OMNI SMART 500 SERIE No. 9650ALROM629401624 FACTURA 8169 (DIRECCION DE TRANSITO)	3,162.50
1241 331A0114 0034	01 UNIDAD DE RESPALDO MARCA TRIPP LITE MODELO OMNI SMART 500 SERIE No. 9650ALROM629401388 FACTURA 8169 (DIRECCION DE TRANSITO)	3,162.50
1241 331A0114 0035	01 UNIDAD DE RESPALDO MARCA TRIPP LITE MODELO OMNI SMART 500 SERIE No. 9650ALROM629401612 FACTURA 8169 (DIRECCION DE TRANSITO)	3,162.50
1241 331A0114 0036	01 UNIDAD DE RESPALDO MARCA TRIPP LITE MODELO OMNI SMART 500 SERIE No. 9650ALROM629401135 FACTURA 8169 (DIRECCION DE TRANSITO)	3,162.50
1241 331A0114 0037	01 IMPRESORA MARCA STAR MODELO STA TUP 900 SERIE No. 160080900318 FACTURA No. 8171 (DIRECCION DE TRANSITO)	13,880.50
1241 331A0114 0038	01 IMPRESORA MARCA STAR MODELO STA TUP 900 SERIE No. 160080900162 FACTURA No. 8171 (DIRECCION DE TRANSITO)	13,880.50
1241 331A0114 0039	01 IMPRESORA MARCA STAR MODELO STA TUP 900 SERIE No. 160080900463 FACTURA No. 8171 (DIRECCION DE TRANSITO)	13,880.50
1241 331A0114 0040	01 IMPRESORA MARCA STAR MODELO STA TUP 900 SERIE No. 160080900299 FACTURA No. 8171 (DIRECCION DE TRANSITO)	13,880.50
1241 331A0114 0041	01 IMPRESORA MARCA STAR MODELO STA TUP 900 SERIE No. 160080900324 FACTURA No. 8171 (DIRECCION DE TRANSITO)	13,880.50
1241 331A0114 0042	01 IMPRESORA MARCA STAR MODELO STA TUP 900 SERIE No. 160080900163 FACTURA No. 8171 (DIRECCION DE TRANSITO)	13,880.50
1241 331A0114 0043	01 IMPRESORA MARCA STAR MODELO STA TUP 900 SERIE No. 160080900297 FACTURA No. 8171 (DIRECCION DE TRANSITO)	13,880.50
1241 331A0114 0044	01 CPU MARCA HP-COMPAQ MODELO DC7900 SERIE No. MXJ93303LV FACTURAS Nos. 1776 AL 1779 (DIRECCION DE TRANSITO)	13,662.00
1241 331A0114 0045	Computadora de Escritorio Mca. Lenovo Thinkcentre MJ536LT	22,620.00
1241 331A0114 0046	Computadora de Escritorio Mca. Lenovo Thinkcentre MJ5362C	22,620.00
1241 331A0114 0047	Computadora de Escritorio Mca. Lenovo Thinkcentre MJ5362N	22,620.00
1241 331A0114 0048	Computadora de Escritorio Mca. Lenovo Thinkcentre MJ5362E	22,620.00
1241 331A0114 0049	Computadora de Escritorio Mca. Lenovo Thinkcentre MJ5361V	22,620.00
1241 331A0114 0050	Computadora de Escritorio Mca. Lenovo Thinkcentre MJ5361G	22,620.00
1241 331A0114 0051	Switch Smart Gigabit Small Business Cisco SG-200-26 Numero Serie CN33BX248Z	38,135.00
1241 331A0114 0052	Switch Smart Gigabit Small Business Cisco SG-200-26 Numero Serie CN33BX247Z	38,135.00
1241 331A0114 0053	Switch Smart Gigabit Small Business Cisco SG-200-26 Numero Serie CN33BX249Z	38,135.00
1241 331A0114 0054	Unidad de Respaldo para PC de Escritorio NO BREAK LCD Inteligente Num. Serie CPMCW2000024	17,226.00

SISTEMA CONTABLE 2018

RELACIÓN DE BIENES MUEBLES QUE COMPONEN SU PATRIMONIO

Página 108 de 316

Cuenta Pública al 31 de diciembre de 2018

Hora: 04:09:40p. m.

Fecha: 07/02/2019

Código	Descripción del Bien	Valor en Libros
1241 331A0114 0055	Unidad de Respaldo para PC de Escritorio NO BREAK LCD Inteligente Num. Serie CPMCW2000140	17,226.00
1241 331A0114 0056	Unidad de Respaldo para PC de Escritorio NO BREAK LCD Inteligente Num. Serie CPMCW2000031	17,226.00
1241 331A0114 0057	Unidad de Respaldo para PC de Escritorio NO BREAK LCD Inteligente Num. Serie CPMCW2000149	17,226.00
1241 331A0114 0058	Unidad de Respaldo para PC de Escritorio NO BREAK LCD Inteligente Num. Serie CPMCW2000009	17,226.00
1241 331A0114 0059	Unidad de Respaldo para PC de Escritorio NO BREAK LCD Inteligente Num. Serie CPMCW2000287	17,226.00
1241 331A0114 0060	Equipo de Computo	23,200.00
1241 331A0114 0061	Equipo de Computo	23,200.00
1241 331A0114 0062	Equipo de Computo	23,200.00
1241 331A0114 0063	Equipo de Computo	23,200.00
1241 331A0114 0064	Equipo de Computo	23,200.00
1241 331A0114 0065	Equipo de Computo	23,200.00
1241 331A0114 0066	Equipo de Computo	23,200.00
1241 331A0114 0067	Equipo de Computo	23,200.00
1241 331A0114 0068	Equipo de Computo	23,200.00
1241 331A0114 0069	Equipo de Computo	23,200.00
1241 331A0114 0070	Equipo de Computo	23,200.00
1241 331A0114 0071	Sistema de Respaldo UPS 3000 Watts	34,800.00
1241 331A0114 0072	Equipo Biometrico	5,800.00
1241 331A0114 0073	Equipo Biometrico	5,800.00
1241 331A0114 0074	Equipo Biometrico	5,800.00
1241 331A0114 0075	Equipo Biometrico	5,800.00
1241 331A0114 0076	Switch de 48 Puertos Sin Numero Serie	111,360.00
1241 331A0114 0077	Switch de 48 Puertos Sin Numero Serie	111,360.00
1241 331A0114 0078	Switch de 8 Puertos Sin Numero Serie	34,800.00
1241 331A0114 0079	Modulo de Fibra Optica SFP-103-SR	21,750.00
1241 331A0114 0080	Modulo de Fibra Optica SFP-103-SR	21,750.00
1241 331A0114 0081	Modulo de Fibra Optica SFP-103-SR	21,750.00
1241 331A0114 0082	Modulo de Fibra Optica SFP-103-SR	21,750.00
1241 331A0114 0083	Modulo de Fibra Optica SFP-103-SR	21,750.00
1241 331A0114 0084	Modulo de Fibra Optica SFP-103-SR	21,750.00
1241 331A0114 0085	Modulo de Fibra Optica SFP-103-SR	21,750.00
1241 331A0114 0086	Modulo de Fibra Optica SFP-103-SR	21,750.00
1241 331A0114 0087	Computadora de Escritorio Mca. Lenovo Mod. 3598L9S Thinkcentre M72E06 Serie MJ536IR	22,620.00
1241 331A0114 0088	Computadora de Escritorio Mca. Lenovo Mod. 3598L9S Thinkcentre M72E06 Serie MJ5362F	22,620.00
1241 331A0114 0089	Computadora de Escritorio Mca. Lenovo Mod. 3598L9S Thinkcentre M72E06 Serie MJ5361Z	22,620.00
1241 331A0114 0090	Computadora de Escritorio Mca. Lenovo Mod. 3598L9S Thinkcentre M72E06 Serie MJ5361M	22,620.00
1241 331A0114 0091	Computadora de Escritorio Mca. Lenovo Mod. 3598L9S Thinkcentre M72E06 Serie MJ5361P	22,620.00

SISTEMA CONTABLE 2018

RELACIÓN DE BIENES MUEBLES QUE COMPONEN SU PATRIMONIO

Página 109 de 316

Cuenta Pública al 31 de diciembre de 2018

Hora: 04:09:40p. m.

Fecha: 07/02/2019

Código	Descripción del Bien	Valor en Libros
1241 331A0114 0092	Computadora de Escritorio Mca. Lenovo Mod. 3598L9S Thinkcentre M72E06 Serie MJ5362B	22,620.00
1241 331A0114 0093	Unidad de Respaldo de Energia Cyberpower Mod. PR1000LCD 120VCA/60HZ Num. Serie CPMDS2000474	17,226.00
1241 331A0114 0094	Unidad de Respaldo de Energia Cyberpower Mod. PR1000LCD 120VCA/60HZ Num. Serie CPMDP2003758	17,226.00
1241 331A0114 0095	Unidad de Respaldo de Energia Cyberpower Mod. PR1000LCD 120VCA/60HZ Num. Serie CPMDP2003882	17,226.00
1241 331A0114 0096	Unidad de Respaldo de Energia Cyberpower Mod. PR1000LCD 120VCA/60HZ Num. Serie CPMDS2000400	17,226.00
1241 331A0114 0097	Unidad de Respaldo de Energia Cyberpower Mod. PR1000LCD 120VCA/60HZ Num. Serie CPMDS2000486	17,226.00
1241 331A0114 0098	Unidad de Respaldo de Energia Cyberpower Mod. PR1000LCD 120VCA/60HZ Num. Serie CPMDS2000487	17,226.00
1241 331A0114 0099	Switch de Datos 8 O 24 Ptos Ethernet Cisco SRW-224G4P-K9-NA Serie DNI180402B0	38,135.00
1241 331A0114 0100	Switch de Datos 8 O 24 Ptos Ethernet Cisco SRW-224G4P-K9-NA Serie DNI180402BD	38,135.00
1241 331A0114 0101	Switch de Datos 8 O 24 Ptos Ethernet Cisco SRW-224G4P-K9-NA Serie 13CD1903416	38,135.00
1241 331A0114 0102	UPS para RACK de 2 Kva Cyberpowr OR2200LCDRM2U Tension y Frecuencia Nominal de Entrada y Salida Serie GAACU2000369	21,924.00
1241 331A0114 0103	UPS para RACK de 2 Kva Cyberpowr OR2200LCDRM2U Tension y Frecuencia Nominal de Entrada y Salida Serie GAACU2000370	21,924.00
1241 331A0114 0104	Computadora de escritorio media, marca Lenovo Thinkcentre, Mod-3598L9S, procesador Intel Core i3-4130, memoria DDR3 SDRAM de 4GB, No. Serie MJ5361R	22,620.00
1241 331A0114 0105	Computadora de escritorio media, marca Lenovo Thinkcentre, Mod-3598L9S, procesador Intel Core i3-4130, memoria DDR3 SDRAM de 4GB, No. Serie MJ5361Z	22,620.00
1241 331A0114 0106	Computadora de escritorio media, marca Lenovo Thinkcentre, Mod-3598L9S, procesador Intel Core i3-4130, memoria DDR3 SDRAM de 4GB, No. Serie MJ5361P.	22,620.00
1241 331A0114 0107	Computadora de escritorio media, marca Lenovo Thinkcentre, Mod-3598L9S, procesador Intel Core i3-4130, memoria DDR3 SDRAM de 4GB, No. Serie MJ5362B.	22,620.00
1241 331A0114 0108	Computadora de escritorio media, marca Lenovo Thinkcentre, Mod-3598L9S, procesador Intel Core i3-4130, memoria DDR3 SDRAM de 4GB, No. Serie MJ5361M	22,620.00
1241 331A0114 0109	Computadora de escritorio media, marca Lenovo Thinkcentre, Mod-3598L9S, procesador Intel Core i3-4130, memoria DDR3 SDRAM de 4GB, No. Serie MJ5362F	22,620.00
1241 331A0114 0110	Unidad de respaldo para PC de escritorio, CP LCD 1000VA, tensión y frecuencia nominal de entrada 120VCA/60HZ, potencia de 500 VA, No. Serie CPMDP2003612.	17,226.00
1241 331A0114 0111	Unidad de respaldo para PC de escritorio, CP LCD 1000VA, tensión y frecuencia nominal de entrada 120VCA/60HZ, potencia de 500 VA, No. Serie CPMDP2003614.	17,226.00
1241 331A0114 0112	Unidad de respaldo para PC de escritorio, CP LCD 1000VA, tensión y frecuencia nominal de entrada 120VCA/60HZ, potencia de 500 VA, No. Serie CPMDP2003745.	17,226.00
1241 331A0114 0113	Unidad de respaldo para PC de escritorio, CP LCD 1000VA, tensión y frecuencia nominal de entrada 120VCA/60HZ, potencia de 500 VA, No. Serie CPMDP2003746.	17,226.00

SISTEMA CONTABLE 2018

RELACION DE BIENES MUEBLES QUE COMPONEN SU PATRIMONIO

Página 110 de 316

Cuenta Pública al 31 de diciembre de 2018

Hora: 04:09:40p. m.

Fecha: 07/02/2019

Código	Descripción del Bien	Valor en Libros
1241 331A0114 0114	Unidad de respaldo para PC de escritorio, CP LCD 1000VA, tensión y frecuencia nominal de entrada 120VCA/60HZ, potencia de 500 VA, No. Serie CPMDDP2003744.	17,226.00
1241 331A0114 0115	Unidad de respaldo para PC de escritorio, CP LCD 1000VA, tensión y frecuencia nominal de entrada 120VCA/60HZ, potencia de 500 VA, No. Serie CPMCZ2000747.	17,226.00
1241 331A0114 0116	Switch de datos de 8 puertos ethernet y 24 puertos RJ45, administrable via web capa 2 Marca HP 1910-24G, No. de serie CN46BX22DB.	38,135.00
1241 331A0114 0117	Switch de datos de 8 puertos ethernet y 24 puertos RJ45, administrable via web capa 2 Marca HP 1910-24G, No. de serie CN46BX23DB.	38,135.00
1241 331A0114 0118	Switch de datos de 8 puertos ethernet y 24 puertos RJ45, administrable via web capa 2 Marca HP 1910-24G, No. de serie CN46BX21DB.	38,135.00
1241 331A0114 0119	UPS para RACK 2KVA, SMART APPLCD 120V No. de Serie GAACY2000018.	21,924.00
1241 331A0114 0120	UPS para RACK 2KVA, SMART APPLCD 120V No. de Serie GAACY2000019.	21,924.00
1241 331A0114 0121	UPS para RACK de 2 Kva Tension y Frecuencia Nominal de Entrada y Salida Sin Serie	21,924.00
1241 331A0115 0001	Unidad de Respaldo de Energía de 2200VA, Marca CYBER POWER, Modelo CP1200AVR, Serie CPDDS2000879, Fact 382	18,264.20
1241 331A0116 0002	60 Unidades Central de Proceso(CPU) mCA.Lenovo, Fact. No. F000848 (SETEC 2016)	1,215,136.20
1241 331A0116 0003	60 Computadoras Lap Top Mca. Lenovo, Fact. No. F000848 (SETEC 2016)	939,600.00
1241 331A0116 0004	60 Tablets Mca. Lenovo, Fact. No. F000848 (SETEC 2016)	383,148.00
1241 331A0116 0005	20 Impresoras Laser (Multifuncional), Mca. Brother, Fact. No. F000848 (SETEC 2016)	199,612.80
1241 331A0116 0006	20 Escaners HP, Fact. F000848 (SETEC 2016)	104,400.00
1241 331A0116 0007	01 Servidor Mca. Lenovo, Fact. F000848 (setec 2016)	882,639.20
1241 33582715 0042	Computadora de Escritorio Media Tipo B, ACER ASPIRE ATC-605-M024, Procesador Intel Core i7-4770, FACT. No. 12, Serie: MJ03JSY7	25,000.00
1241 33582715 0043	Computadora de Escritorio Media Tipo B, ACER ASPIRE ATC-605-M024, Procesador Intel Core i7-4770, FACT. No. 12, Serie: MJ03JSY5	25,000.00
1241 33582715 0044	Lector Biometrico, Mca. Nacional Soft Mod OnTheMinute TCP/IP, Pantalla con reconocimiento de huella, Tipo Optico, FACT. No. 12, Serie: 6303162500079	10,000.00
1241 33582715 0045	Lector Biometrico, Mca. Nacional Soft Mod OnTheMinute TCP/IP, Pantalla con reconocimiento de huella, Tipo Optico, FACT. No. 12, Serie: 3246154500354	10,000.00
1241 33582715 0046	Lector Biometrico, Mca. Nacional Soft Mod OnTheMinute TCP/IP, Pantalla con reconocimiento de huella, Tipo Optico, FACT. No. 12, Serie: 3246154500395	10,000.00
1241 33582715 0047	Diademas Inalambricas, Modelo CS545-XD, Marca PANTRONICS, Serie 08UBGA, Fact TGZ 1352.	6,484.40
1241 33582715 0048	Diademas Inalambricas, Modelo CS545-XD, Marca PANTRONICS, Serie 08UBFH, Fact TGZ 1352.	6,484.40
1241 33582715 0049	Diademas Inalambricas, Modelo CS545-XD, Marca PANTRONICS, Serie 08UBFC, Fact TGZ 1352.	6,484.40
1241 33582715 0050	Diademas Inalambricas, Modelo CS545-XD, Marca PANTRONICS, Serie 08RXF4, Fact TGZ 1352.	6,484.40
1241 33582715 0051	Diademas Inalambricas, Modelo CS545-XD, Marca PANTRONICS, Serie 08RXF8, Fact TGZ 1352.	6,484.40
1241 33582715 0052	Diademas Inalambricas, Modelo CS545-XD, Marca PANTRONICS, Serie 08RXF5, Fact TGZ 1352.	6,484.40
1241 33582715 0053	Diademas Inalambricas, Modelo CS545-XD, Marca PANTRONICS, Serie 08RXTA, Fact TGZ 1352.	6,484.40
1241 33582715 0054	Diademas Inalambricas, Modelo CS545-XD, Marca PANTRONICS, Serie 08RXT7, Fact TGZ 1352.	6,484.40

SISTEMA CONTABLE 2018

RELACION DE BIENES MUEBLES QUE COMPONEN SU PATRIMONIO

Página 111 de 316

Cuenta Pública al 31 de diciembre de 2018

Hora: 04:09:40p. m.

Fecha: 07/02/2019

Código	Descripción del Bien	Valor en Libros
1241 33582715 0055	Diademas Inalambricas,Modelo CS545-XD,Marca PANTRONICS,Serie 08UBGX,Fact TGZ 1352.	6,484.40
1241 33582715 0056	Diademas Inalambricas,Modelo CS545-XD,Marca PANTRONICS,Serie 08UBFL,Fact TGZ 1352.	6,484.40
1241 33582715 0057	Diademas Inalambricas,Modelo CS545-XD,Marca PANTRONICS,Serie 08UBF3,Fact TGZ 1352.	6,484.40
1241 33582715 0058	Diademas Inalambricas,Modelo CS545-XD,Marca PANTRONICS,Serie 08UBFG,Fact TGZ 1352.	6,484.40
1241 33582715 0059	Diademas Inalambricas,Modelo CS545-XD,Marca PANTRONICS,Serie 08UBDA,Fact TGZ 1352.	6,484.40
1241 33582715 0060	Diademas Inalambricas,Modelo CS545-XD,Marca PANTRONICS,Serie 08UBFX,Fact TGZ 1352.	6,484.40
1241 33582715 0061	Diademas Inalambricas,Modelo CS545-XD,Marca PANTRONICS,Serie 08UBFE,Fact TGZ 1352.	6,484.40
1241 33582715 0062	Diademas Inalambricas,Modelo CS545-XD,Marca PANTRONICS,Serie 08UBGC,Fact TGZ 1352.	6,484.40
1241 33582715 0063	Diademas Inalambricas,Modelo CS545-XD,Marca PANTRONICS,Serie 08UBH2,Fact TGZ 1352.	6,484.40
1241 33582715 0064	Diademas Inalambricas,Modelo CS545-XD,Marca PANTRONICS,Serie 08UBGU,Fact TGZ 1352.	6,484.40
1241 33582715 0065	Diademas Inalambricas,Modelo CS545-XD,Marca PANTRONICS,Serie 08UBGE,Fact TGZ 1352.	6,484.40
1241 33582715 0066	Diademas Inalambricas,Modelo CS545-XD,Marca PANTRONICS,Serie 08UBFF,Fact TGZ 1352.	6,484.40
1241 33582715 0067	Diademas Inalambricas,Modelo CS545-XD,Marca PANTRONICS,Serie 08UBCG,Fact TGZ 1352.	6,484.40
1241 33582715 0068	Diademas Inalambricas,Modelo CS545-XD,Marca PANTRONICS,Serie 08UBCJ,Fact TGZ 1352.	6,484.40
1241 33582715 0069	Diademas Inalambricas,Modelo CS545-XD,Marca PANTRONICS,Serie 08UBCM,Fact TGZ 1352.	6,484.40
1241 33582715 0070	Diademas Inalambricas,Modelo CS545-XD,Marca PANTRONICS,Serie 08UBDJ,Fact TGZ 1352.	6,484.40
1241 33582715 0071	Diademas Inalambricas,Modelo CS545-XD,Marca PANTRONICS,Serie 08UBDW,Fact TGZ 1352.	6,484.40
1241 33582715 0072	Diademas Inalambricas,Modelo CS545-XD,Marca PANTRONICS,Serie 08UBGV,Fact TGZ 1352.	6,484.40
1241 33582715 0073	Telefono Digital,Modelo 4039,Marca ALCATEL,Serie:FCN01030202339,Fact TGZ 1352	7,165.32
1241 33582715 0074	Telefono Digital,Modelo 4039,Marca ALCATEL,Serie:FCN01030202336,Fact TGZ 1352	7,165.32
1241 33582715 0075	Telefono Digital,Modelo 4039,Marca ALCATEL,Serie:FCN01030202312,Fact TGZ 1352	7,165.32
1241 33582715 0076	Telefono Digital,Modelo 4039,Marca ALCATEL,Serie:FCN01030202348,Fact TGZ 1352	7,165.32
1241 33582715 0077	Telefono Digital,Modelo 4039,Marca ALCATEL,Serie:FCN01030202350,Fact TGZ 1352	7,165.32
1241 33582715 0078	Telefono Digital,Modelo 4039,Marca ALCATEL,Serie:FCN01030202307,Fact TGZ 1352	7,165.32
1241 33582715 0079	Telefono Digital,Modelo 4039,Marca ALCATEL,Serie:FCN01030202382,Fact TGZ 1352	7,165.32
1241 33582715 0080	Telefono Digital,Modelo 4039,Marca ALCATEL,Serie:FCN01030202332,Fact TGZ 1352	7,165.32
1241 33582715 0081	Telefono Digital,Modelo 4039,Marca ALCATEL,Serie:FCN01030202369,Fact TGZ 1352	7,165.32

SISTEMA CONTABLE 2018

RELACION DE BIENES MUEBLES QUE COMPONEN SU PATRIMONIO

Página 112 de 316

Cuenta Pública al 31 de diciembre de 2018

Hora: 04:09:40p. m.

Fecha: 07/02/2019

Código	Descripción del Bien	Valor en Libros
1241 33582715 0082	Telefono Digital,Modelo 4039,Marca ALCATEL,Serie:FCN01030202313,Fact TGZ 1352	7,165.32
1241 33582715 0083	Telefono Digital,Modelo 4039,Marca ALCATEL,Serie:FCN01030202383,Fact TGZ 1352	7,165.32
1241 33582715 0084	Telefono Digital,Modelo 4039,Marca ALCATEL,Serie:FCN01030202325,Fact TGZ 1352	7,165.32
1241 33582715 0085	Telefono Digital,Modelo 4039,Marca ALCATEL,Serie:FCN01030202363,Fact TGZ 1352	7,165.32
1241 33582715 0086	Telefono Digital,Modelo 4039,Marca ALCATEL,Serie:FCN01030202287,Fact TGZ 1352	7,165.32
1241 33582715 0087	Telefono Digital,Modelo 4039,Marca ALCATEL,Serie:FCN01030202355,Fact TGZ 1352	7,165.32
1241 33582715 0088	Telefono Digital,Modelo 4039,Marca ALCATEL,Serie:FCN01030202315,Fact TGZ 1352	7,165.32
1241 33582715 0089	Telefono Digital,Modelo 4039,Marca ALCATEL,Serie:FCN01030202362,Fact TGZ 1352	7,165.32
1241 33582715 0090	Telefono Digital,Modelo 4039,Marca ALCATEL,Serie:FCN01030202263,Fact TGZ 1352	7,165.32
1241 33582715 0091	Telefono Digital,Modelo 4039,Marca ALCATEL,Serie:FCN01030202371,Fact TGZ 1352	7,165.32
1241 33582715 0092	Telefono Digital,Modelo 4039,Marca ALCATEL,Serie:FCN01030202314,Fact TGZ 1352	7,165.32
1241 33582715 0093	Telefono Digital,Modelo 4039,Marca ALCATEL,Serie:FCN01030202317,Fact TGZ 1352	7,165.32
1241 33582715 0094	Telefono Digital,Modelo 4039,Marca ALCATEL,Serie:FCN01030202337,Fact TGZ 1352	7,165.32
1241 33582715 0095	Telefono Digital,Modelo 4039,Marca ALCATEL,Serie:FCN01030202253,Fact TGZ 1352	7,165.32
1241 33582715 0096	Telefono Digital,Modelo 4039,Marca ALCATEL,Serie:FCN00727801577,Fact TGZ 1352	7,165.32
1241 33582715 0097	Telefono Digital,Modelo 4039,Marca ALCATEL,Serie:FCN00727801363,Fact TGZ 1352	7,165.32
1241 33582715 0098	Telefono Inalambrico Tipo DECT,Modelo 8232,Marca ALCATEL,Serie Telefono RTC153215361,Serie Cargador RTC152105233.,Fact TGZ 1352,Incluye Radio Base DECT ,Serie ACC01431801394.	14,686.37
1241 33582715 0099	Telefono Inalambrico Tipo DECT,Modelo 8232,Marca ALCATEL,Serie Telefono RTC153215333,Serie Cargador RTC152105232.,Fact TGZ 1352,Incluye Radio Base DECT ,Serie ACC01431801628.	14,686.37
1241 33582715 0100	Telefono Inalambrico Tipo DECT,Modelo 8232,Marca ALCATEL,Serie Telefono RTC153215346,Serie Cargador RTC152105220.,Fact TGZ 1352	14,686.37
1241 33582715 0101	Telefono Inalambrico Tipo DECT,Modelo 8232,Marca ALCATEL,Serie Telefono RTC153215344,Serie Cargador RTC152105227.,Fact TGZ 1352	14,686.37
1241 33582715 0102	Telefono Inalambrico Tipo DECT,Modelo 8232,Marca ALCATEL,Serie Telefono RTC153215342,Serie Cargador RTC152105226.,Fact TGZ 1352	14,686.37
1241 33582715 0103	Telefono Inalambrico Tipo DECT,Modelo 8232,Marca ALCATEL,Serie Telefono RTC153312967,Serie Cargador RTC152105224.,Fact TGZ 1352	14,686.37
1241 33582715 0104	Telefono Inalambrico Tipo DECT,Modelo 8232,Marca ALCATEL,Serie Telefono RTC153312972,Serie Cargador RTC152105228.,Fact TGZ 1352	14,686.37
1241 33582715 0105	Telefono Inalambrico Tipo DECT,Modelo 8232,Marca ALCATEL,Serie Telefono RTC153312971,Serie Cargador RTC152105229.,Fact TGZ 1352	14,686.37
1241 33582715 0106	Telefono Inalambrico Tipo DECT,Modelo 8232,Marca ALCATEL,Serie Telefono RTC153312978,Serie Cargador RTC152105230.,Fact TGZ 1352	14,686.37
1241 33582715 0107	Telefono Inalambrico Tipo DECT,Modelo 8232,Marca ALCATEL,Serie Telefono RTC153312918,Serie Cargador RTC152105231.,Fact TGZ 1352	14,686.37

SISTEMA CONTABLE 2018

RELACION DE BIENES MUEBLES QUE COMPONEN SU PATRIMONIO

Página 113 de 316

Cuenta Pública al 31 de diciembre de 2018

Hora: 04:09:40p. m.

Fecha: 07/02/2019

Código	Descripción del Bien	Valor en Libros
1241 33582715 0108	Telefono Inalambrico Tipo DECT,Modelo 8232,Marca ALCATEL,Serie Telefono RTC153312976,Serie Cargador RTC152105240.,Fact TGZ 1352	14,686.37
1241 33582715 0109	Telefono Inalambrico Tipo DECT,Modelo 8232,Marca ALCATEL,Serie Telefono RTC153312973,Serie Cargador RTC152105237.,Fact TGZ 1352	14,686.37
1241 33582715 0110	Telefono Inalambrico Tipo DECT,Modelo 8232,Marca ALCATEL,Serie Telefono RTC153312977,Serie Cargador RTC152105243.,Fact TGZ 1352	14,686.37
1241 33582715 0111	Telefono IP,Modelo 8028,Marca ALCATEL,Serie FCN142376972,FactTGZ 1352	10,714.92
1241 33582715 0112	Telefono IP,Modelo 8028,Marca ALCATEL,Serie FCN142082785,FactTGZ 1352	10,714.92
1241 33582715 0113	Telefono IP,Modelo 8028,Marca ALCATEL,Serie FCN141983875,FactTGZ 1352	10,714.92
1241 33582715 0114	Telefono IP,Modelo 8028,Marca ALCATEL,Serie FCN142071575,FactTGZ 1352	10,714.92
1241 33582715 0115	Telefono IP,Modelo 8028,Marca ALCATEL,Serie FCN142376896,FactTGZ 1352	10,714.92
1241 33582715 0116	Telefono IP,Modelo 8028,Marca ALCATEL,Serie FCN142376813,FactTGZ 1352	10,714.92
1241 33582715 0117	Telefono IP,Modelo 8028,Marca ALCATEL,Serie FCN143561239,FactTGZ 1352	10,714.92
1241 33582715 0118	Telefono IP,Modelo 8028,Marca ALCATEL,Serie FCN142376725,FactTGZ 1352	10,714.92
1241 33582715 0119	Telefono IP,Modelo 8028,Marca ALCATEL,Serie FCN142376754,FactTGZ 1352	10,714.92
1241 33582715 0120	Telefono IP,Modelo 8028,Marca ALCATEL,Serie FCN143560992,FactTGZ 1352	10,714.92
1241 33582715 0121	Telefono IP,Modelo 8028,Marca ALCATEL,Serie FCN143560913,FactTGZ 1352	10,714.92
1241 33582715 0122	Telefono IP,Modelo 8028,Marca ALCATEL,Serie FCN143561203,FactTGZ 1352	10,714.92
1241 33582715 0123	Telefono IP,Modelo 8028,Marca ALCATEL,Serie FCN143561453,FactTGZ 1352	10,714.92
1241 33582715 0124	Telefono IP,Modelo 8028,Marca ALCATEL,Serie FCN143560981,FactTGZ 1352	10,714.92
1241 33582715 0125	Telefono IP,Modelo 8028,Marca ALCATEL,Serie FCN143472224,FactTGZ 1352	10,714.92
1241 33582715 0126	Unidad de Respaldo de Energía UPS Mca. DATASHIELD,Mod UT3000 RM Tipo Rack,Factura No.7,OPCC.692	55,000.00
1241 33582715 0127	Teléfonos Digitales,Marca ALCATEL,Modelo 8039,Factura No.7, Serie: FCN141460591	6,000.00
1241 33582715 0128	Teléfonos Digitales,Marca ALCATEL,Modelo 8039,Factura No.7, Serie: FCN141460598	6,000.00
1241 33582715 0129	Teléfonos Digitales,Marca ALCATEL,Modelo 8039,Factura No.7, Serie: FCN141460708	6,000.00
1241 33582715 0130	Teléfonos Digitales,Marca ALCATEL,Modelo 8039,Factura No.7, Serie: FCN141965347	6,000.00
1241 33582715 0131	Teléfonos Digitales,Marca ALCATEL,Modelo 8039,Factura No.7, Serie: FCN141980744	6,000.00
1241 33582715 0132	Teléfonos Digitales,Marca ALCATEL,Modelo 8039,Factura No.7, Serie: FCN141980531	6,000.00
1241 33582715 0133	Teléfonos Digitales,Marca ALCATEL,Modelo 8039,Factura No.7,Serie: FCN141980525	6,000.00
1241 33582715 0134	Teléfonos Digitales,Marca ALCATEL,Modelo 8039,Factura No.7,Serie: FCN141460656	6,000.00
1241 33582715 0135	Teléfonos Digitales,Marca ALCATEL,Modelo 8039,Factura No.7,Serie: FCN141460542	6,000.00
1241 33582715 0136	Teléfonos Digitales,Marca ALCATEL,Modelo 8039,Factura No.7,Serie: FCN141980998	6,000.00
1241 33582715 0137	Teléfonos Digitales,Marca ALCATEL,Modelo 8039,Factura No.7, Serie: FCN141965343	6,000.00
1241 33582715 0138	Teléfonos Digitales,Marca ALCATEL,Modelo 8039,Factura No.7, Serie: FCN141965344	6,000.00
1241 33582715 0139	Teléfonos Digitales,Marca ALCATEL,Modelo 8039,Factura No.7, Serie: FCN141980994	6,000.00
1241 33582715 0140	Teléfonos Digitales,Marca ALCATEL,Modelo 8039,Factura No.7, Serie: FCN141965342	6,000.00

SISTEMA CONTABLE 2018

RELACION DE BIENES MUEBLES QUE COMPONEN SU PATRIMONIO

Página 114 de 316

Cuenta Pública al 31 de diciembre de 2018

Hora: 04:09:40p. m.

Fecha: 07/02/2019

Código	Descripción del Bien	Valor en Libros
1241 33582715 0141	Teléfonos Digitales,Marca ALCATEL,Modelo 8039,Factura No.7,Serie:FCN141981030	6,000.00
1241 33582715 0142	Teléfonos Digitales,Marca ALCATEL,Modelo 8029,Factura No.7,Serie:FCN142890045	3,999.99
1241 33582715 0143	Teléfonos Digitales,Marca ALCATEL,Modelo 8029,Factura No.7,Serie:FCN142982175	3,999.99
1241 33582715 0144	Teléfonos Digitales,Marca ALCATEL,Modelo 8029,Factura No.7,Serie:FCN143070828	3,999.99
1241 33582715 0145	Teléfonos Digitales,Marca ALCATEL,Modelo 8029,Factura No.7,Serie:FCN142982019	3,999.99
1241 33582715 0146	Teléfonos Digitales,Marca ALCATEL,Modelo 8029,Factura No.7,Serie:FCN143078900	3,999.99
1241 33582715 0147	Teléfonos Digitales,Marca ALCATEL,Modelo 8029,Factura No.7,Serie:FCN142982060	3,999.99
1241 33582715 0148	Teléfonos Digitales,Marca ALCATEL,Modelo 8029,Factura No.7,Serie:FCN143078857	3,999.99
1241 33582715 0149	Teléfonos Digitales,Marca ALCATEL,Modelo 8029,Factura No.7,Serie:FCN142982117	3,999.99
1241 33582715 0150	Teléfonos Digitales,Marca ALCATEL,Modelo 8029,Factura No.7,Serie:FCN143070812	3,999.99
1241 33582715 0151	Teléfonos Digitales,Marca ALCATEL,Modelo 8029,Factura No.7,Serie:FCN142890073	3,999.99
1241 33582715 0152	Teléfonos Digitales,Marca ALCATEL,Modelo 8029,Factura No.7,Serie:FCN142888346	3,999.99
1241 33582715 0153	Teléfonos Digitales,Marca ALCATEL,Modelo 8029,Factura No.7,Serie:FCN142982167	3,999.99
1241 33582715 0154	Teléfonos Digitales,Marca ALCATEL,Modelo 8029,Factura No.7,Serie:FCN142780236	3,999.99
1241 33582715 0155	Teléfonos Digitales,Marca ALCATEL,Modelo 8029,Factura No.7,Serie:FCN142780111	3,999.99
1241 33582715 0156	Teléfonos Digitales,Marca ALCATEL,Modelo 8029,Factura No.7, Serie:FCN142982226	3,999.97
1241 33582715 0157	Impresora Láser Monocromática,HP Modelo:LASER PRO M402DN,Factura No.7,Serie:PHBQG05518	14,999.99
1241 33582715 0158	Lote de 12 Unidades de Respaldo NO-BREAK,Mca.CYBERPOWER,Mod.OM500A, Factura No.7,OPCC.692	29,999.97
1241 33582715 0159	Serie:1HY5Y3000265,(058,059,060,266,180,133,134,135,628,629,630.	
1241 33582715 0159	Rack de 19 pulgadas INTELLINET 204163,integrado con patch panel,switch 48 puertos,Factura No.7,OPCC.692	25,000.00
1241 33582715 0160	Servidor HP 803420-005 DL380 GEN 9 E5-2640V3,Factura No.7, Serie:MXQ6010392	105,500.00
1241 33582715 0161	Switch Administrable,Modelo SRW2024-K9,Marca CISCO,Factuta 3187,Serie:DNI19330C3X	33,176.00
1241 33582715 0162	Switch Administrable,Modelo SF-300-24P,Marca CISCO,Factuta A 104,Serie:DNI1834086W	33,176.00
1241 33582715 0163	Switch,Marca CISCO,Modelo SG300-28,Serie DNI1834000HX,Fact. 3163	33,176.00
1241 33582715 0164	Switch, Marca CISCO, Modelo SG300-52, Serie:DNI1927000A, Fact. 3163.	33,176.00
1241 33582715 0165	FireWall,FORTINET,FG-300-Serie:FGT3HD3915805869Factura:F415	498,800.00
1241 33582715 0166	Servidor (CPU)Marca:LENOVOModelo:X3650Serie:E2CWT79Factura:F415	699,480.00
1241 33582715 0167	Servidor (CPU)Marca:LENOVOModelo:X3650Serie:E2CWT82Factura:F415	699,480.00
1241 33582715 0168	C.P.U Serie: MJ02T09Z/MonitorSerie: V5586374/TecladoSerie: 949/MouseSerie:HS442HA159U/Factura:F415	24,999.16
1241 33582715 0169	C.P.U Serie: MJ02T0A4/MonitorSerie: V5586438/TecladoSerie: 793/MouseSerie:HS442HA159D/Factura:F415	24,999.16

SISTEMA CONTABLE 2018

RELACION DE BIENES MUEBLES QUE COMPONEN SU PATRIMONIO

Página 115 de 316

Cuenta Pública al 31 de diciembre de 2018

Hora: 04:09:40p. m.

Fecha: 07/02/2019

Código	Descripción del Bien	Valor en Libros
1241 33582715 0170	C.P.U Serie: MJ02T0A1/MonitorSerie: V5586369/TecladoSerie: 320/MouseSerie:HS442HA15BJ/Factura:F415	24,999.16
1241 33582715 0171	C.P.U Serie: MJ02T04Q/MonitorSerie: V5586397/TecladoSerie: 748/MouseSerie:HS504HA28QW/Factura:F415	24,999.16
1241 33582715 0172	C.P.U Serie: MJ02T0A6/MonitorSerie: V5586540/TecladoSerie: 333/MouseSerie:HS442HA0BS8/Factura:F415	24,999.16
1241 33582715 0173	C.P.U Serie: MJ02T07G/MonitorSerie: V5586392/TecladoSerie: 1181/MouseSerie:HS442HA15BW/Factura:F415	24,999.16
1241 33582715 0174	C.P.U Serie: MJ02T05G/MonitorSerie: V5530311/TecladoSerie: 328/MouseSerie:HS442HAQBSF/Factura:F415	24,999.16
1241 33582715 0175	C.P.U Serie: MJ02T0A7/MonitorSerie: V5586440/TecladoSerie: 788/MouseSerie:HS442HAQBSh/Factura:F415	24,999.16
1241 33582715 0176	C.P.U Serie: MJ02T0A2/MonitorSerie: V5530310/TecladoSerie: 329/MouseSerie:HS446HA0SRN/Factura:F415	24,999.16
1241 33582715 0177	C.P.U Serie: MJ02T09Y/MonitorSerie: V5586371/TecladoSerie: 6102/MouseSerie:HS442HA15BC/Factura:F415	24,999.16
1241 33582715 0178	C.P.U Serie: MJ02T08W/MonitorSerie: V5586542/TecladoSerie: 1182/MouseSerie:HS4221HA28PQ/Factura:F415	24,999.16
1241 33582715 0179	C.P.U Serie: MJ02FDNK/MonitorSerie: V5582845/TecladoSerie: 950/MouseSerie:HS442HA15BZ/Factura:F415	24,999.16
1241 33582715 0180	C.P.U Serie: MJ02T096/MonitorSerie: V5586519/TecladoSerie: 1S54Y942455869001E/MouseSerie:HS442HA15C0/Factura:F415	24,999.16
1241 33582715 0181	C.P.U Serie: MJ02T05L/MonitorSerie: V5586522/TecladoSerie: BDMHE0CCP8U03O/MouseSerie:HS442HA15BS/Factura:F415	24,999.16
1241 33582715 0182	C.P.U Serie: 2UA535286W/MonitorSerie: V5531410/TecladoSerie: BDMHE0CHH8W0QV/MouseSerie:HS442HA15C8/Factura:F415	24,999.16
1241 33582715 0183	C.P.U Serie: 2UA535286V/MonitorSerie: V5586357/TecladoSerie: BDMHE0CCP8U03D/MouseSerie:FCMHH0CJP8KICX/Factura:F415	24,999.16
1241 33582715 0184	C.P.U Serie: 2UA5352870/MonitorSerie: V5582802/TecladoSerie: BDMHE0CHH8W0QY/MouseSerie:FCMHH0CJP8KS2K/Factura:F415	24,999.16
1241 33582715 0185	C.P.U Serie: 2UA53325ZW/MonitorSerie: V7586528/TecladoSerie: BDMHE0CCP8U0CD/MouseSerie:FCMHH0CJP8KS1L/Factura:F415	24,999.16
1241 33582715 0186	C.P.U Serie: 2UA5352873/MonitorSerie: V5497189/TecladoSerie: BDMHE0C5Y8T0DL/MouseSerie:FCMHH0CJP8KS0F/Factura:F415	24,999.16
1241 33582715 0187	C.P.U Serie: 2UA535286T/MonitorSerie: V5582807/TecladoSerie: 322/MouseSerie:FCMHH0CJP8KS2I/Factura:F415	24,999.16
1241 33582715 0188	NoBreak CYBER POWER OM500ASerie:CPMES2001115,F415	3,944.00
1241 33582715 0189	NoBreak CYBERPOWER OM500ASerie:1HY5S3000322,F415	3,944.00
1241 33582715 0190	NoBreak CYBERPOWER OM500ASerie:1HY5S3000027,F415	3,944.00
1241 33582715 0191	NoBreak CYBERPOWER OM500ASerie:1HY5S3000383,F415	3,944.00
1241 33582715 0192	NoBreak CYBERPOWER OM500ASerie:1HY5S3000369,F415	3,944.00
1241 33582715 0193	NoBreak CYBERPOWER OM500ASerie:1HY5S3000384,F415	3,944.00
1241 33582715 0194	NoBreak CYBERPOWER OM500ASerie:1HY5S3000334,F415	3,944.00
1241 33582715 0195	NoBreak CYBERPOWER OM500ASerie:1HY5S3000319,F415	3,944.00
1241 33582715 0196	NoBreak CYBERPOWER OM500ASerie:1HY5S3000819,F415	3,944.00
1241 33582715 0197	NoBreak CYBERPOWER OM500ASerie:1HY5S3000323,F415	3,944.00
1241 33582715 0198	NoBreak CYBERPOWER OM500ASerie:1HY5S3000321,F415	3,944.00
1241 33582715 0199	NoBreak CYBERPOWER OM500ASerie:1HY5S3000324,F415	3,944.00
1241 33582715 0200	NoBreak CYBERPOWER OM500ASerie:1HY5S3000320,F415	3,944.00
1241 33582715 0201	NoBreak CYBERPOWER OM500ASerie:CPMDZ2002441,F415	3,944.00
1241 33582715 0202	NoBreak CYBERPOWER OM500ASerie:CPMDZ2004528,F415	3,944.00

SISTEMA CONTABLE 2018

RELACION DE BIENES MUEBLES QUE COMPONEN SU PATRIMONIO

Página 116 de 316

Cuenta Pública al 31 de diciembre de 2018

Hora: 04:09:40p. m.

Fecha: 07/02/2019

Código	Descripción del Bien	Valor en Libros
1241 33582715 0203	NoBreak CYBERPOWER OM500ASerie:1HY5S3000636,F415	3,944.00
1241 33582715 0204	NoBreak CYBERPOWER OM500ASerie:CPMES2001454,F415	3,944.00
1241 33582715 0205	NoBreak CYBERPOWER OM500ASerie:CPMDZ2004169,F415	3,944.00
1241 33582715 0206	NoBreak CYBERPOWER OM500ASerie:1HY5S3000634,F415	3,944.00
1241 33582715 0207	NoBreak CYBERPOWER OM500ASerie:1HY5S3000336,F415	3,944.00
1241 33582715 0208	Conmutador TelefónicoMarca:ALCATELModelo:OMNI PCX ENTERPRICE Serie:ZSR01433500832/F415	1,299,200.00
1241 33582715 0209	Unidad de RespaldoMarca:CYBERPOWERModelo:OR2200PFCRT2USerie:GARDN2000078/F415	20,880.00
1241 33582715 0210	Grabadora NVR de 128 Canales de Video,Marca HIKVISION,Modelo DS96128NIE24,Factura:F363	199,520.00
1241 33582715 0211	Switch Marca CISCO,Modelo SRW300-2048-K9-NA de 48 puertos 10/100/1000 Auto Conmutable,Fact:F363 1	110,664.00
1241 33582715 0212	Switch Marca CISCO,Modelo SRW300-2048-K9-NA de 48 puertos 10/100/1000 Auto Conmutable,Fact:F363 2	110,664.00
1241 33582715 0213	Unidad UPS Uninterruptible Power Supply Modelo:LP 10-11U Serie:L101U18/1053A030 Factura:21	174,634.75
1241 33582715 0214	Unidad UPS Uninterruptible Power Supply Modelo:LP 10-11U Serie:L101U18/1053A004 Factura:21	174,634.75
1241 33582715 0215	Unidad UPS Uninterruptible Power Supply Modelo:LP 10-11U Serie:L101U18/1052A005 Factura:21	174,634.75
1241 33582715 0216	UPS ,Modelo PR2200LCDRT2U,Marca CYBERPOWER,Serie PPOBW2000508,Factura 3162.	18,270.01
1241 33582715 0217	UPS ,Modelo PR2200LCDRT2U,Marca CYBERPOWER,Serie PPOBW2000522,Factura 3162.	18,270.01
1241 33582715 0218	Equipo de Computo,Marca ACER,Modelo VM4630G-SI546X,CPU Serie PS00843165414000320100,Monitor Serie MMLY6AM00142409E0F8504,Fact 3197 de Fecha 21/10/15.	40,054.37
1241 33582715 0219	Equipo de Computo,Marca ACER,Modelo VM4630G-SI546X,CPU Serie PS00843165414000040100,Monitor Serie MMLY6AM0014240959C8504,Fact 3197 de Fecha 21/10/15.	40,054.37
1241 33582715 0220	Equipo de Computo,Marca ACER,Modelo VM4630G-SI546X,CPU Serie PS00843165414000AA0100,Monitor Serie MMLY6AM0014240959D8504,Fact 3197 de Fecha 21/10/15.	40,054.37
1241 33582715 0221	Equipo de Computo,Marca ACER,Modelo VM4630G-SI546X,CPU Serie PS00843165414000B30100,Monitor Serie MMLY6AM00142409E238504,Fact 3197 de Fecha 21/10/15.	40,054.37
1241 33582715 0222	Pantalla PLANAR,S/M,Serie:7850888Factura:F415	29,696.00
1241 33582715 0223	Pantalla PLANAR,S/M,Serie:7850889Factura:F415	29,696.00
1241 33582715 0224	Pantalla PLANAR,S/M,Serie:7850890Factura:F415	29,696.00
1241 33582715 0225	Pantalla PLANAR,S/M,Serie:7850891Factura:F415	29,696.00
1241 33582715 0226	Pantalla PLANAR,S/M,Serie:7850892Factura:F415	29,696.00
1241 33582715 0227	Pantalla PLANAR,S/M,Serie:7850893Factura:F415	29,696.00
1241 33582715 0228	Pantalla LG,S/M,Serie:507MXFVUT603Factura:F415	29,696.00
1241 33582715 0229	Pantalla LG,S/M,Serie:507MXJXUT604Factura:F415	29,696.00
1241 33582715 0230	Pantalla LG,S/M,Serie:507MXNUUT599Factura:F415	29,696.00
1241 33582715 0231	Pantalla LG,S/M,Serie:507MXRFUT606Factura:F415	29,696.00
1241 33582715 0232	Pantalla LG,S/M,Serie:507MXSKUT590Factura:F415	29,696.00

SISTEMA CONTABLE 2018

RELACION DE BIENES MUEBLES QUE COMPONEN SU PATRIMONIO

Página 117 de 316

Cuenta Pública al 31 de diciembre de 2018

Hora: 04:09:40p. m.

Fecha: 07/02/2019

Código	Descripción del Bien	Valor en Libros
1241 33582716 0001	Switch,Marca CISCO,Modelo:CATALYS WS-C3560G-48TS-S,48 Puertos 10/100/1000 autoconmutable Fact. A4 Serie: FOC1002Z4YD	110,722.00
1241 33582716 0002	Switch,Marca CISCO,Modelo:CATALYS WS-C3560G-48TS-S,48 Puertos 10/100/1000 autoconmutable Fact. A4 Serie: FOC1213W25R	110,722.00
1241 33582716 0003	08 SWITCH DE 24 PUERTOS 10/100/1000 AUTOCONMUTABLES, MODELO WS-C2960G-24TC-L , MARCA CISCO CON NUMEROS DE SERIE:FOC1151 U3RA, FOC1151 U3G3, FOC1220VOW8,FOC1151 U3R8,FOC1151 U3G4,FOC1235W013, FOC1220VOTC, FOC1151U3R9.O.P.55,FACT A 93 DE 15/08/2016.	763,199.91
1241 33582716 0004	02 SWITCH MARCA CISCO MODELO CATALYS WS-C3560G-48TS CON LAS SIGUIENTES CARACTERISITICAS MINIMAS 48 PUERTOS 10/100/1000 AUTO CONMUTABLES,NUMERO DE SERIE:FOC1237W127, FOC1151Y3H7.O.P.55,FACT A 93 DE 15/08/2016.	190,799.98
1241 33582717 0001	Unidad de protección y respaldo de energía UPS. Tripp Lite Tripp Lite SMART1500XL,Fact.083,O.P.008 UPS-1	36,741.84
1241 33582717 0002	Unidad de protección y respaldo de energía UPS. Tripp Lite Tripp Lite SMART1500XL,Fact.083,O.P.008 UPS-2	36,741.84
1241 33582717 0003	Unidad de protección y respaldo de energía UPS. Tripp Lite Tripp Lite SMART1500XL,Fact.083,O.P.008 UPS-3	36,741.84
1241 33582717 0004	Unidad de protección y respaldo de energía UPS. Tripp Lite Tripp Lite SMART1500XL,Fact.083,O.P.008 UPS-4	36,741.84
1241 33582717 0005	Unidad de protección y respaldo de energía UPS. Tripp Lite Tripp Lite SMART1500XL,Fact.083,O.P.008 UPS-5	36,741.84
1241 33582717 0006	Unidad de protección y respaldo de energía UPS. Tripp Lite Tripp Lite SMART1500XL,Fact.083,O.P.008 UPS-6	36,741.84
1241 33582717 0007	Unidad de protección y respaldo de energía UPS. Tripp Lite Tripp Lite SMART1500XL,Fact.083,O.P.008 UPS-7	36,741.84
1241 33582717 0008	Unidad de protección y respaldo de energía UPS. Tripp Lite Tripp Lite SMART1500XL,Fact.083,O.P.008 UPS-8	36,741.84
1241 33582717 0009	Unidad de protección y respaldo de energía UPS. Tripp Lite Tripp Lite SMART1500XL,Fact.083,O.P.008 UPS-9	36,741.84
1241 33582717 0010	Unidad de protección y respaldo de energía UPS. Tripp Lite Tripp Lite SMART1500XL,Fact.083,O.P.008 UPS-10	36,741.84
1241 33582717 0011	Unidad de protección y respaldo de energía UPS. Tripp Lite Tripp Lite SMART1500XL,Fact.083,O.P.008 UPS-11	36,741.84
1241 33582717 0012	Unidad de protección y respaldo de energía UPS. Tripp Lite Tripp Lite SMART1500XL,Fact.083,O.P.008 UPS-12	36,741.84
1241 33582717 0013	Unidad de protección y respaldo de energía UPS. Tripp Lite Tripp Lite SMART1500XL,Fact.083,O.P.008 UPS-13	36,741.84
1241 33582717 0014	Unidad de protección y respaldo de energía UPS. Tripp Lite Tripp Lite SMART1500XL,Fact.083,O.P.008 UPS-14	36,741.84
1241 33582717 0015	Unidad de protección y respaldo de energía UPS. Tripp Lite Tripp Lite SMART1500XL,Fact.083,O.P.008 UPS-15	36,741.84
1241 33582717 0016	Unidad de protección y respaldo de energía UPS. Tripp Lite Tripp Lite SMART1500XL,Fact.083,O.P.008 UPS-16	36,741.84
1241 33582717 0017	Unidad de protección y respaldo de energía UPS. Tripp Lite Tripp Lite SMART1500XL,Fact.083,O.P.008 UPS-17	36,741.84
1241 33582717 0018	Unidad de protección y respaldo de energía UPS. Tripp Lite Tripp Lite SMART1500XL,Fact.083,O.P.008 UPS-18	36,741.84
1241 33582717 0019	Unidad de protección y respaldo de energía UPS. Tripp Lite Tripp Lite SMART1500XL,Fact.083,O.P.008 UPS-19	41,265.84
1241 33582717 0020	Unidad de protección y respaldo de energía UPS. Tripp Lite Tripp Lite SMART1500XL,Fact.083,O.P.008 UPS-20	36,741.84
1241 33582717 0021	Unidad de protección y respaldo de energía UPS. Tripp Lite Tripp Lite SMART1500XL,Fact.083,O.P.008 UPS-21	36,741.84

SISTEMA CONTABLE 2018

RELACION DE BIENES MUEBLES QUE COMPONEN SU PATRIMONIO

Página 118 de 316

Cuenta Pública al 31 de diciembre de 2018

Hora: 04:09:40p. m.

Fecha: 07/02/2019

Código	Descripción del Bien	Valor en Libros
1241 33582717 0022	Unidad de protección y respaldo de energía UPS. Tripp Lite Tripp Lite SMART1500XL,Fact.083,O.P.008 UPS-22	36,741.84
1241 33582717 0023	Unidad de protección y respaldo de energía UPS. Tripp Lite Tripp Lite SMART1500XL,Fact.083,O.P.008 UPS-23	36,741.84
1241 33582717 0024	Unidad de protección y respaldo de energía UPS. Tripp Lite Tripp Lite SMART1500XL,Fact.083,O.P.008 UPS-24	36,741.84
1241 33582717 0025	Unidad de protección y respaldo de energía UPS. Tripp Lite Tripp Lite SMART1500XL,Fact.083,O.P.008 UPS-25	36,741.84
1241 33582717 0026	Unidad de protección y respaldo de energía UPS. Tripp Lite Tripp Lite SMART1500XL,Fact.083,O.P.008 UPS-26	36,741.84
1241 33582717 0027	Unidad de protección y respaldo de energía UPS. Tripp Lite Tripp Lite SMART1500XL,Fact.083,O.P.008 UPS-27	36,741.84
1241 33582717 0028	Unidad de protección y respaldo de energía UPS. Tripp Lite Tripp Lite SMART1500XL,Fact.083,O.P.008 UPS-28	36,741.84
1241 33582717 0029	Unidad de protección y respaldo de energía UPS. Tripp Lite Tripp Lite SMART1500XL,Fact.083,O.P.008 UPS-29	36,741.84
1241 33582717 0030	Unidad de protección y respaldo de energía UPS. Tripp Lite Tripp Lite SMART1500XL,Fact.083,O.P.008 UPS-30	36,741.84
1241 33582717 0031	Unidad de protección y respaldo de energía UPS. Tripp Lite Tripp Lite SMART1500XL,Fact.083,O.P.008 UPS-31	36,741.84
1241 33582717 0032	Unidad de protección y respaldo de energía UPS. Tripp Lite Tripp Lite SMART1500XL,Fact.083,O.P.008 UPS-32	36,741.84
1241 33582717 0033	Unidad de protección y respaldo de energía UPS. Tripp Lite Tripp Lite SMART1500XL,Fact.083,O.P.008 UPS-33	36,741.84
1241 33582717 0034	Unidad de protección y respaldo de energía UPS. Tripp Lite Tripp Lite SMART1500XL,Fact.083,O.P.008 UPS-34	36,741.84
1241 33582717 0035	Unidad de protección y respaldo de energía UPS. Tripp Lite Tripp Lite SMART1500XL,Fact.083,O.P.008 UPS-35	36,741.84
1241 33582717 0036	Unidad de protección y respaldo de energía UPS. Tripp Lite Tripp Lite SMART1500XL,Fact.083,O.P.008 UPS-36	36,741.84
1241 33582717 0037	Unidad de protección y respaldo de energía UPS. Tripp Lite Tripp Lite SMART1500XL,Fact.083,O.P.008 UPS-37	36,741.84
1241 33582717 0038	Unidad de protección y respaldo de energía UPS. Tripp Lite Tripp Lite SMART1500XL,Fact.083,O.P.008 UPS-38	36,741.84
1241 33582717 0039	Unidad de protección y respaldo de energía UPS. Tripp Lite Tripp Lite SMART1500XL,Fact.083,O.P.008 UPS-39	36,741.84
1241 33582717 0040	Unidad de protección y respaldo de energía UPS. Tripp Lite Tripp Lite SMART1500XL,Fact.083,O.P.008 UPS-40	36,741.84
1241 33582717 0041	Sistema de grabación y almacenamiento de video DAHUA DAHUA NVR616644KS2,Fact.083,O.P.008 SISTEM-1	427,881.08
1241 33582717 0042	Sistema de grabación y almacenamiento de video DAHUA DAHUA NVR616644KS2,Fact.083,O.P.008 SISTEM-2	227,882.00
1241 33582717 0043	Conmutador de datos de 8 puertos con POE (switch): TP-LINK TP-LINK SG1008PE,Fact.083,O.P.008 COM-1	4,638.84
1241 33582717 0044	Conmutador de datos de 8 puertos con POE (switch): TP-LINK TP-LINK SG1008PE,Fact.083,O.P.008 COM-2	4,638.84
1241 33582717 0045	Conmutador de datos de 8 puertos con POE (switch): TP-LINK TP-LINK SG1008PE,Fact.083,O.P.008 COM-3	4,638.84
1241 33582717 0046	Conmutador de datos de 8 puertos con POE (switch): TP-LINK TP-LINK SG1008PE,Fact.083,O.P.008 COM-4	4,638.84
1241 33582717 0047	Conmutador de datos de 8 puertos con POE (switch): TP-LINK TP-LINK SG1008PE,Fact.083,O.P.008 COM-5	4,638.84
1241 33582717 0048	Conmutador de datos de 8 puertos con POE (switch): TP-LINK TP-LINK SG1008PE,Fact.083,O.P.008 COM-6	4,638.84

SISTEMA CONTABLE 2018

RELACION DE BIENES MUEBLES QUE COMPONEN SU PATRIMONIO

Página 119 de 316

Cuenta Pública al 31 de diciembre de 2018

Hora: 04:09:40p. m.

Fecha: 07/02/2019

Código	Descripción del Bien	Valor en Libros
1241 33582717 0049	Conmutador de datos de 8 puertos con POE (switch): TP-LINK TP-LINK SG1008PE,Fact.083,O.P.008 COM-7	4,638.84
1241 33582717 0050	Conmutador de datos de 8 puertos con POE (switch): TP-LINK TP-LINK SG1008PE,Fact.083,O.P.008 COM-8	4,638.84
1241 33582717 0051	Conmutador de datos de 8 puertos con POE (switch): TP-LINK TP-LINK SG1008PE,Fact.083,O.P.008 COM-9	4,638.84
1241 33582717 0052	Conmutador de datos de 8 puertos con POE (switch): TP-LINK TP-LINK SG1008PE,Fact.083,O.P.008 COM-10	4,638.84
1241 33582717 0053	Conmutador de datos de 8 puertos con POE (switch): TP-LINK TP-LINK SG1008PE,Fact.083,O.P.008 COM-11	4,638.84
1241 33582717 0054	Conmutador de datos de 8 puertos con POE (switch): TP-LINK TP-LINK SG1008PE,Fact.083,O.P.008 COM-12	4,638.84
1241 33582717 0055	Conmutador de datos de 8 puertos con POE (switch): TP-LINK TP-LINK SG1008PE,Fact.083,O.P.008 COM-13	4,638.84
1241 33582717 0056	Conmutador de datos de 8 puertos con POE (switch): TP-LINK TP-LINK SG1008PE,Fact.083,O.P.008 COM-14	4,638.84
1241 33582717 0057	Conmutador de datos de 8 puertos con POE (switch): TP-LINK TP-LINK SG1008PE,Fact.083,O.P.008 COM-15	4,638.84
1241 33582717 0058	Conmutador de datos de 8 puertos con POE (switch): TP-LINK TP-LINK SG1008PE,Fact.083,O.P.008 COM-16	4,638.84
1241 33582717 0059	Conmutador de datos de 8 puertos con POE (switch): TP-LINK TP-LINK SG1008PE,Fact.083,O.P.008 COM-17	4,638.84
1241 33582717 0060	Conmutador de datos de 8 puertos con POE (switch): TP-LINK TP-LINK SG1008PE,Fact.083,O.P.008 COM-18	4,638.84
1241 33582717 0061	Conmutador de datos de 8 puertos con POE (switch): TP-LINK TP-LINK SG1008PE,Fact.083,O.P.008 COM-19	4,638.84
1241 33582717 0062	Conmutador de datos de 8 puertos con POE (switch): TP-LINK TP-LINK SG1008PE,Fact.083,O.P.008 COM-20	4,638.84
1241 33582717 0063	Conmutador de datos de 8 puertos con POE (switch): TP-LINK TP-LINK SG1008PE,Fact.083,O.P.008 COM-21	4,638.84
1241 33582717 0064	Conmutador de datos de 8 puertos con POE (switch): TP-LINK TP-LINK SG1008PE,Fact.083,O.P.008 COM-22	4,638.84
1241 33582717 0065	Conmutador de datos de 8 puertos con POE (switch): TP-LINK TP-LINK SG1008PE,Fact.083,O.P.008 COM-23	4,638.84
1241 33582717 0066	Conmutador de datos de 8 puertos con POE (switch): TP-LINK TP-LINK SG1008PE,Fact.083,O.P.008 COM-24	4,638.84
1241 33582717 0067	Conmutador de datos de 8 puertos con POE (switch): TP-LINK TP-LINK SG1008PE,Fact.083,O.P.008 COM-25	4,638.84
1241 33582717 0068	Conmutador de datos de 8 puertos con POE (switch): TP-LINK TP-LINK SG1008PE,Fact.083,O.P.008 COM-26	4,638.84
1241 33582717 0069	Conmutador de datos de 8 puertos con POE (switch): TP-LINK TP-LINK SG1008PE,Fact.083,O.P.008 COM-27	4,638.84
1241 33582717 0070	Conmutador de datos de 8 puertos con POE (switch): TP-LINK TP-LINK SG1008PE,Fact.083,O.P.008 COM-28	4,638.84
1241 33582717 0071	Conmutador de datos de 8 puertos con POE (switch): TP-LINK TP-LINK SG1008PE,Fact.083,O.P.008 COM-29	4,638.84
1241 33582717 0072	Conmutador de datos de 8 puertos con POE (switch): TP-LINK TP-LINK SG1008PE,Fact.083,O.P.008 COM-30	4,638.84
1241 33582717 0073	Conmutador de datos de 8 puertos con POE (switch): TP-LINK TP-LINK SG1008PE,Fact.083,O.P.008 COM-31	4,638.84
1241 33582717 0074	Conmutador de datos de 8 puertos con POE (switch): TP-LINK TP-LINK SG1008PE,Fact.083,O.P.008 COM-32	4,638.84
1241 33582717 0075	Conmutador de datos de 8 puertos con POE (switch): TP-LINK TP-LINK SG1008PE,Fact.083,O.P.008 COM-33	4,638.84

SISTEMA CONTABLE 2018

RELACIÓN DE BIENES MUEBLES QUE COMPONEN SU PATRIMONIO

Página 120 de 316

Cuenta Pública al 31 de diciembre de 2018

Hora: 04:09:40p. m.

Fecha: 07/02/2019

Código	Descripción del Bien	Valor en Libros
1241 33582717 0076	Conmutador de datos de 8 puertos con POE (switch): TP-LINK TP-LINK SG1008PE,Fact.083,O.P.008 COM-34	4,638.84
1241 33582717 0077	Conmutador de datos de 8 puertos con POE (switch): TP-LINK TP-LINK SG1008PE,Fact.083,O.P.008 COM-35	4,638.84
1241 33582717 0078	Conmutador de datos de 8 puertos con POE (switch): TP-LINK TP-LINK SG1008PE,Fact.083,O.P.008 COM-36	4,638.84
1241 33582717 0079	Conmutador de datos de 8 puertos con POE (switch): TP-LINK TP-LINK SG1008PE,Fact.083,O.P.008 COM-37	4,638.84
1241 33582717 0080	UNIDAD DE PROTECCIÓN Y RESPALDO DE ENERGÍA UPS. TRIPP LITE SMART1500XL, FACT. F537,OPPC 027 UR-01	36,540.00
1241 33582717 0081	UNIDAD DE PROTECCIÓN Y RESPALDO DE ENERGÍA UPS. TRIPP LITE SMART1500XL, FACT. F537,OPPC 027 UR-02	36,540.00
1241 33582717 0082	UNIDAD DE PROTECCIÓN Y RESPALDO DE ENERGÍA UPS. TRIPP LITE SMART1500XL, FACT. F537,OPPC 027 UR-03	36,540.00
1241 33582717 0083	UNIDAD DE PROTECCIÓN Y RESPALDO DE ENERGÍA UPS. TRIPP LITE SMART1500XL, FACT. F537,OPPC 027 UR-04	36,540.00
1241 33582717 0084	UNIDAD DE PROTECCIÓN Y RESPALDO DE ENERGÍA UPS. TRIPP LITE SMART1500XL, FACT. F537,OPPC 027 UR-05	36,540.00
1241 33582717 0085	UNIDAD DE PROTECCIÓN Y RESPALDO DE ENERGÍA UPS. TRIPP LITE SMART1500XL, FACT. F537,OPPC 027 UR-06	36,540.00
1241 33582717 0086	UNIDAD DE PROTECCIÓN Y RESPALDO DE ENERGÍA UPS. TRIPP LITE SMART1500XL, FACT. F537,OPPC 027 UR-07	36,540.00
1241 33582717 0087	UNIDAD DE PROTECCIÓN Y RESPALDO DE ENERGÍA UPS. TRIPP LITE SMART1500XL, FACT. F537,OPPC 027 UR-08	36,540.00
1241 33582717 0088	UNIDAD DE PROTECCIÓN Y RESPALDO DE ENERGÍA UPS. TRIPP LITE SMART1500XL, FACT. F537,OPPC 027 UR-09	36,540.00
1241 33582717 0089	UNIDAD DE PROTECCIÓN Y RESPALDO DE ENERGÍA UPS. TRIPP LITE SMART1500XL, FACT. F537,OPPC 027 UR-10	36,540.00
1241 33582717 0090	UNIDAD DE PROTECCIÓN Y RESPALDO DE ENERGÍA UPS. TRIPP LITE SMART1500XL, FACT. F537,OPPC 027 UR-11	36,540.00
1241 33582717 0091	UNIDAD DE PROTECCIÓN Y RESPALDO DE ENERGÍA UPS. TRIPP LITE SMART1500XL, FACT. F537,OPPC 027 UR-12	36,540.00
1241 33582717 0092	UNIDAD DE PROTECCIÓN Y RESPALDO DE ENERGÍA UPS. TRIPP LITE SMART1500XL, FACT. F537,OPPC 027 UR-13	36,540.00
1241 33582717 0093	UNIDAD DE PROTECCIÓN Y RESPALDO DE ENERGÍA UPS. TRIPP LITE SMART1500XL, FACT. F537,OPPC 027 UR-14	36,540.00
1241 33582717 0094	UNIDAD DE PROTECCIÓN Y RESPALDO DE ENERGÍA UPS. TRIPP LITE SMART1500XL, FACT. F537,OPPC 027 UR-15	36,540.00
1241 33582717 0095	UNIDAD DE PROTECCIÓN Y RESPALDO DE ENERGÍA UPS. TRIPP LITE SMART1500XL, FACT. F537,OPPC 027 UR-16	36,540.00
1241 33582717 0096	UNIDAD DE PROTECCIÓN Y RESPALDO DE ENERGÍA UPS. TRIPP LITE SMART1500XL, FACT. F537,OPPC 027 UR-17	36,540.00
1241 33582717 0097	UNIDAD DE PROTECCIÓN Y RESPALDO DE ENERGÍA UPS. TRIPP LITE SMART1500XL, FACT. F537,OPPC 027 UR-18	36,540.00
1241 33582717 0098	UNIDAD DE PROTECCIÓN Y RESPALDO DE ENERGÍA UPS. TRIPP LITE SMART1500XL, FACT. F537,OPPC 027 UR-19	36,540.00
1241 33582717 0099	UNIDAD DE PROTECCIÓN Y RESPALDO DE ENERGÍA UPS. TRIPP LITE SMART1500XL, FACT. F537,OPPC 027 UR-20	36,540.00
1241 33582717 0100	UNIDAD DE PROTECCIÓN Y RESPALDO DE ENERGÍA UPS. TRIPP LITE SMART1500XL, FACT. F537,OPPC 027 UR-21	36,540.00
1241 33582717 0101	UNIDAD DE PROTECCIÓN Y RESPALDO DE ENERGÍA UPS. TRIPP LITE SMART1500XL, FACT. F537,OPPC 027 UR-22	36,540.00
1241 33582717 0102	UNIDAD DE PROTECCIÓN Y RESPALDO DE ENERGÍA UPS. TRIPP LITE SMART1500XL, FACT. F537,OPPC 027 UR-23	36,540.00

SISTEMA CONTABLE 2018

RELACIÓN DE BIENES MUEBLES QUE COMPONEN SU PATRIMONIO

Página 121 de 316

Cuenta Pública al 31 de diciembre de 2018

Hora: 04:09:40p. m.

Fecha: 07/02/2019

Código	Descripción del Bien	Valor en Libros
1241 33582717 0103	UNIDAD DE PROTECCIÓN Y RESPALDO DE ENERGÍA UPS. TRIPP LITE SMART1500XL, FACT. F537,OPPC 027 UR-24	36,540.00
1241 33582717 0104	UNIDAD DE PROTECCIÓN Y RESPALDO DE ENERGÍA UPS. TRIPP LITE SMART1500XL, FACT. F537,OPPC 027 UR-25	36,540.00
1241 33582717 0105	UNIDAD DE PROTECCIÓN Y RESPALDO DE ENERGÍA UPS. TRIPP LITE SMART1500XL, FACT. F537,OPPC 027 UR-26	36,540.00
1241 33582717 0106	UNIDAD DE PROTECCIÓN Y RESPALDO DE ENERGÍA UPS. TRIPP LITE SMART1500XL, FACT. F537,OPPC 027 UR-27	36,540.00
1241 33582717 0107	UNIDAD DE PROTECCIÓN Y RESPALDO DE ENERGÍA UPS. TRIPP LITE SMART1500XL, FACT. F537,OPPC 027 UR-28	36,540.00
1241 33582717 0108	UNIDAD DE PROTECCIÓN Y RESPALDO DE ENERGÍA UPS. TRIPP LITE SMART1500XL, FACT. F537,OPPC 027 UR-29	36,540.00
1241 33582717 0109	UNIDAD DE PROTECCIÓN Y RESPALDO DE ENERGÍA UPS. TRIPP LITE SMART1500XL, FACT. F537,OPPC 027 UR-30	36,540.00
1241 33582717 0110	UNIDAD DE PROTECCIÓN Y RESPALDO DE ENERGÍA UPS. TRIPP LITE SMART1500XL, FACT. F537,OPPC 027 UR-31	36,540.00
1241 33582717 0111	UNIDAD DE PROTECCIÓN Y RESPALDO DE ENERGÍA UPS. TRIPP LITE SMART1500XL, FACT. F537,OPPC 027 UR-32	36,540.00
1241 33582717 0112	UNIDAD DE PROTECCIÓN Y RESPALDO DE ENERGÍA UPS. TRIPP LITE SMART1500XL, FACT. F537,OPPC 027 UR-33	36,540.00
1241 33582717 0113	UNIDAD DE PROTECCIÓN Y RESPALDO DE ENERGÍA UPS. TRIPP LITE SMART1500XL, FACT. F537,OPPC 027 UR-34	36,540.00
1241 33582717 0114	UNIDAD DE PROTECCIÓN Y RESPALDO DE ENERGÍA UPS. TRIPP LITE SMART1500XL, FACT. F537,OPPC 027 UR-35	36,540.00
1241 33582717 0115	UNIDAD DE PROTECCIÓN Y RESPALDO DE ENERGÍA UPS. TRIPP LITE SMART1500XL, FACT. F537,OPPC 027 UR-36	36,540.00
1241 33582717 0116	UNIDAD DE PROTECCIÓN Y RESPALDO DE ENERGÍA UPS. TRIPP LITE SMART1500XL, FACT. F537,OPPC 027 UR-37	36,540.00
1241 33582717 0117	UNIDAD DE PROTECCIÓN Y RESPALDO DE ENERGÍA UPS. TRIPP LITE SMART1500XL, FACT. F537,OPPC 027 UR-38	36,540.00
1241 33582717 0118	UNIDAD DE PROTECCIÓN Y RESPALDO DE ENERGÍA UPS. TRIPP LITE SMART1500XL, FACT. F537,OPPC 027 UR-39	36,540.00
1241 33582717 0119	UNIDAD DE PROTECCIÓN Y RESPALDO DE ENERGÍA UPS. TRIPP LITE SMART1500XL, FACT. F537,OPPC 027 UR-40	36,540.00
1241 33582717 0120	UNIDAD DE PROTECCIÓN Y RESPALDO DE ENERGÍA UPS. TRIPP LITE SMART1500XL, FACT. F537,OPPC 027 UR-41	36,540.00
1241 33582717 0121	UNIDAD DE PROTECCIÓN Y RESPALDO DE ENERGÍA UPS. TRIPP LITE SMART1500XL, FACT. F537,OPPC 027 UR-42	36,540.00
1241 33582717 0122	UNIDAD DE PROTECCIÓN Y RESPALDO DE ENERGÍA UPS. TRIPP LITE SMART1500XL, FACT. F537,OPPC 027 UR-43	36,540.00
1241 33582717 0123	CONMUTADOR DE DATOS DE 8 PUERTOS CON POE (SWITCH) TP LINK, FACT. F537,OPPC 027 COM-01	4,587.80
1241 33582717 0124	CONMUTADOR DE DATOS DE 8 PUERTOS CON POE (SWITCH) TP LINK, FACT. F537,OPPC 027 COM-02	4,587.80
1241 33582717 0125	CONMUTADOR DE DATOS DE 8 PUERTOS CON POE (SWITCH) TP LINK, FACT. F537,OPPC 027 COM-03	4,587.80
1241 33582717 0126	CONMUTADOR DE DATOS DE 8 PUERTOS CON POE (SWITCH) TP LINK, FACT. F537,OPPC 027 COM-05	4,587.80
1241 33582717 0127	CONMUTADOR DE DATOS DE 8 PUERTOS CON POE (SWITCH) TP LINK, FACT. F537,OPPC 027 COM-04	4,587.80
1241 33582717 0128	CONMUTADOR DE DATOS DE 8 PUERTOS CON POE (SWITCH) TP LINK, FACT. F537,OPPC 027 COM-06	4,587.80
1241 33582717 0129	CONMUTADOR DE DATOS DE 8 PUERTOS CON POE (SWITCH) TP LINK, FACT. F537,OPPC 027 COM-07	4,587.80

SISTEMA CONTABLE 2018

RELACIÓN DE BIENES MUEBLES QUE COMPONEN SU PATRIMONIO

Página 122 de 316

Cuenta Pública al 31 de diciembre de 2018

Hora: 04:09:40p. m.

Fecha: 07/02/2019

Código	Descripción del Bien	Valor en Libros
1241 33582717 0130	CONMUTADOR DE DATOS DE 8 PUERTOS CON POE (SWITCH) TP LINK, FACT. F537,OPPC 027 COM-08	4,587.80
1241 33582717 0131	CONMUTADOR DE DATOS DE 8 PUERTOS CON POE (SWITCH) TP LINK, FACT. F537,OPPC 027 COM-09	4,587.80
1241 33582717 0132	CONMUTADOR DE DATOS DE 8 PUERTOS CON POE (SWITCH) TP LINK, FACT. F537,OPPC 027 COM-10	4,587.80
1241 33582717 0133	CONMUTADOR DE DATOS DE 8 PUERTOS CON POE (SWITCH) TP LINK, FACT. F537,OPPC 027 COM-11	4,587.80
1241 33582717 0134	CONMUTADOR DE DATOS DE 8 PUERTOS CON POE (SWITCH) TP LINK, FACT. F537,OPPC 027 COM-12	4,587.80
1241 33582717 0135	CONMUTADOR DE DATOS DE 8 PUERTOS CON POE (SWITCH) TP LINK, FACT. F537,OPPC 027 COM-13	4,587.80
1241 33582717 0136	CONMUTADOR DE DATOS DE 8 PUERTOS CON POE (SWITCH) TP LINK, FACT. F537,OPPC 027 COM-14	4,587.80
1241 33582717 0137	CONMUTADOR DE DATOS DE 8 PUERTOS CON POE (SWITCH) TP LINK, FACT. F537,OPPC 027 COM-15	4,587.80
1241 33582717 0138	CONMUTADOR DE DATOS DE 8 PUERTOS CON POE (SWITCH) TP LINK, FACT. F537,OPPC 027 COM-16	4,587.80
1241 33582717 0139	CONMUTADOR DE DATOS DE 8 PUERTOS CON POE (SWITCH) TP LINK, FACT. F537,OPPC 027 COM-17	4,587.80
1241 33582717 0140	CONMUTADOR DE DATOS DE 8 PUERTOS CON POE (SWITCH) TP LINK, FACT. F537,OPPC 027 COM-18	4,587.80
1241 33582717 0141	CONMUTADOR DE DATOS DE 8 PUERTOS CON POE (SWITCH) TP LINK, FACT. F537,OPPC 027 COM-19	4,587.80
1241 33582717 0142	CONMUTADOR DE DATOS DE 8 PUERTOS CON POE (SWITCH) TP LINK, FACT. F537,OPPC 027 COM-20	4,587.80
1241 33582717 0143	CONMUTADOR DE DATOS DE 8 PUERTOS CON POE (SWITCH) TP LINK, FACT. F537,OPPC 027 COM-21	4,587.80
1241 33582717 0144	CONMUTADOR DE DATOS DE 8 PUERTOS CON POE (SWITCH) TP LINK, FACT. F537,OPPC 027 COM-22	4,587.80
1241 33582717 0145	CONMUTADOR DE DATOS DE 8 PUERTOS CON POE (SWITCH) TP LINK, FACT. F537,OPPC 027 COM-23	4,587.80
1241 33582717 0146	CONMUTADOR DE DATOS DE 8 PUERTOS CON POE (SWITCH) TP LINK, FACT. F537,OPPC 027 COM-24	4,587.80
1241 33582717 0147	CONMUTADOR DE DATOS DE 8 PUERTOS CON POE (SWITCH) TP LINK, FACT. F537,OPPC 027 COM-25	4,587.80
1241 33582717 0148	CONMUTADOR DE DATOS DE 8 PUERTOS CON POE (SWITCH) TP LINK, FACT. F537,OPPC 027 COM-26	4,587.80
1241 33582717 0149	CONMUTADOR DE DATOS DE 8 PUERTOS CON POE (SWITCH) TP LINK, FACT. F537,OPPC 027 COM-27	4,587.80
1241 33582717 0150	CONMUTADOR DE DATOS DE 8 PUERTOS CON POE (SWITCH) TP LINK, FACT. F537,OPPC 027 COM-28	4,587.80
1241 33582717 0151	CONMUTADOR DE DATOS DE 8 PUERTOS CON POE (SWITCH) TP LINK, FACT. F537,OPPC 027 COM-29	4,587.80
1241 33582717 0152	CONMUTADOR DE DATOS DE 8 PUERTOS CON POE (SWITCH) TP LINK, FACT. F537,OPPC 027 COM-30	4,587.80
1241 33582717 0153	CONMUTADOR DE DATOS DE 8 PUERTOS CON POE (SWITCH) TP LINK, FACT. F537,OPPC 027 COM-31	4,587.80
1241 33582717 0154	CONMUTADOR DE DATOS DE 8 PUERTOS CON POE (SWITCH) TP LINK, FACT. F537,OPPC 027 COM-32	4,587.80
1241 33582717 0155	CONMUTADOR DE DATOS DE 8 PUERTOS CON POE (SWITCH) TP LINK, FACT. F537,OPPC 027 COM-33	4,587.80
1241 33582717 0156	CONMUTADOR DE DATOS DE 8 PUERTOS CON POE (SWITCH) TP LINK, FACT. F537,OPPC 027 COM-34	4,587.80

SISTEMA CONTABLE 2018

RELACIÓN DE BIENES MUEBLES QUE COMPONEN SU PATRIMONIO

Página 123 de 316

Cuenta Pública al 31 de diciembre de 2018

Hora: 04:09:40p. m.

Fecha: 07/02/2019

Código	Descripción del Bien	Valor en Libros
1241 33582717 0157	CONMUTADOR DE DATOS DE 8 PUERTOS CON POE (SWITCH) TP LINK, FACT. F537,OPPC 027 COM-35	4,587.80
1241 33582717 0158	CONMUTADOR DE DATOS DE 8 PUERTOS CON POE (SWITCH) TP LINK, FACT. F537,OPPC 027 COM-36	4,587.80
1241 33582717 0159	CONMUTADOR DE DATOS DE 8 PUERTOS CON POE (SWITCH) TP LINK, FACT. F537,OPPC 027 COM-37	4,587.80
1241 33582717 0160	CONMUTADOR DE DATOS DE 8 PUERTOS CON POE (SWITCH) TP LINK, FACT. F537,OPPC 027 COM-38	4,587.80
1241 33582717 0161	CONMUTADOR DE DATOS DE 8 PUERTOS CON POE (SWITCH) TP LINK, FACT. F537,OPPC 027 COM-39	4,587.80
1241 33582717 0162	CONMUTADOR DE DATOS DE 8 PUERTOS CON POE (SWITCH) TP LINK, FACT. F537,OPPC 027 COM-40	4,587.80
1241 33582717 0163	CONMUTADOR DE DATOS DE 8 PUERTOS CON POE (SWITCH) TP LINK, FACT. F537,OPPC 027 COM-41	4,587.80
1241 33582717 0164	CONMUTADOR DE DATOS DE 8 PUERTOS CON POE (SWITCH) TP LINK, FACT. F537,OPPC 027 COM-42	4,587.80
1241 33582717 0165	CONMUTADOR DE DATOS DE 8 PUERTOS CON POE (SWITCH) TP LINK, FACT. F537,OPPC 027 COM-43	4,587.80
1241 33582717 0166	CONMUTADOR DE DATOS DE 8 PUERTOS CON POE (SWITCH) TP LINK, FACT. F537,OPPC 027 COM-44	4,587.80
1241 33582717 0167	CONMUTADOR DE DATOS DE 8 PUERTOS CON POE (SWITCH) TP LINK, FACT. F537,OPPC 027 COM-45	4,587.80
1241 33582717 0168	CONMUTADOR DE DATOS DE 8 PUERTOS CON POE (SWITCH) TP LINK, FACT. F537,OPPC 027 COM-46	4,587.80
1241 33582717 0169	CONMUTADOR DE DATOS DE 8 PUERTOS CON POE (SWITCH) TP LINK, FACT. F537,OPPC 027 COM-47	4,587.80
1241 33582717 0170	CONMUTADOR DE DATOS DE 8 PUERTOS CON POE (SWITCH) TP LINK, FACT. F537,OPPC 027 COM-48	4,587.80
1241 33582717 0171	CONMUTADOR DE DATOS DE 8 PUERTOS CON POE (SWITCH) TP LINK, FACT. F537,OPPC 027 COM-49	4,587.80
1241 33582717 0172	CONMUTADOR DE DATOS DE 8 PUERTOS CON POE (SWITCH) TP LINK, FACT. F537,OPPC 027 COM-50	4,587.80
1241 33582717 0173	UNIDAD DE PROTECCIÓN Y RESPALDO DE ENERGÍA UPS. TRIPP LITE SMART1500XL, FACT. F537,OPPC 027 UR-44/ SERIE: 2716RANSM618300033	36,540.00
1241 33582717 0174	UNIDAD DE PROTECCIÓN Y RESPALDO DE ENERGÍA UPS. TRIPP LITE SMART1500XL, FACT. F537,OPPC 027 UR-45/ SERIE:2716RANSM618300034	36,540.00
1241 33582717 0175	UNIDAD DE PROTECCIÓN Y RESPALDO DE ENERGÍA UPS. TRIPP LITE SMART1500XL, FACT. F537,OPPC 027 UR-46 / SERIE: 2716RANSM618300052	36,540.00
1241 33582717 0176	UNIDAD DE PROTECCIÓN Y RESPALDO DE ENERGÍA UPS. TRIPP LITE SMART1500XL, FACT. F537,OPPC 027 UR-47/SERIE: 2636RVHSM618200172	36,540.00
1241 33582717 0177	UNIDAD DE PROTECCIÓN Y RESPALDO DE ENERGÍA UPS. TRIPP LITE SMART1500XL, FACT. F537,OPPC 027 UR-48/ SERIE: 2636RVHSM618200166	36,540.00
1241 33582717 0178	UNIDAD DE PROTECCIÓN Y RESPALDO DE ENERGÍA UPS. TRIPP LITE SMART1500XL, FACT. F537,OPPC 027 UR-49 / SERIE:2636RVHSM618200171	36,540.00
1241 33582717 0179	UNIDAD DE PROTECCIÓN Y RESPALDO DE ENERGÍA UPS. TRIPP LITE SMART1500XL, FACT. F537,OPPC 027 UR-50/ SERIE:2636RVHSM618200176	36,540.00
1241 33582717 0180	Estaciones de Trabajo,Marca LENOVO,TGZ001723 de la OPPC 075 ET1/Series=CPU:MJ05GXUG/Monitor:V1F96036/Teclado:9937092/Mouse:161106651360	29,498.80
1241 33582717 0181	Estaciones de Trabajo,Marca LENOVO,TGZ001723 de la OPPC 075 ET2/Series=CPU:MJ05GXUN/Monitor:V1F95240/Teclado:9932346/Mouse:161106651487.	29,498.80

SISTEMA CONTABLE 2018

RELACION DE BIENES MUEBLES QUE COMPONEN SU PATRIMONIO

Página 124 de 316

Cuenta Pública al 31 de diciembre de 2018

Hora: 04:09:40p. m.

Fecha: 07/02/2019

Código	Descripción del Bien	Valor en Libros
1241 33582717 0182	Estaciones de Trabajo,Marca LENOVO,TGZ001723 de la OPPC 075 ET3/Series=CPU:MJ05GXUK/Monitor:V1F96064/Teclado:9932337/Mouse:16110 6652827	29,498.80
1241 33582717 0183	Estaciones de Trabajo,Marca LENOVO,TGZ001723 de la OPPC 075 ET4/Series=CPU:MJ05GXUH/Monitor:V1F95235/Teclado:9932334/Mouse:16110 6651476	29,498.80
1241 33582717 0184	Estaciones de Trabajo,Marca LENOVO,TGZ001723 de la OPPC 075 ET5/Series=CPU:MJ05GXUJ/Monitor:V1F952269/Teclado:9932382/Mouse:1611 06651359	29,498.80
1241 33582717 0185	Unidad de protección y respaldo de energía UPS. Tripp Lite Tripp Lite SMART1500XL,FACT.76,Serie:2639PVHSM618300072	36,737.20
1241 33582717 0186	Unidad de protección y respaldo de energía UPS. Tripp Lite Tripp Lite SMART1500XL,FACT.76,Serie:2639PVHSM618300068	36,737.20
1241 33582717 0187	Unidad de protección y respaldo de energía UPS. Tripp Lite Tripp Lite SMART1500XL,FACT.76,Serie:2639PVHSM618300078	36,737.20
1241 33582717 0188	Unidad de protección y respaldo de energía UPS. Tripp Lite Tripp Lite SMART1500XL,FACT.76,Serie:2639PVHSM618300053	36,737.20
1241 33582717 0189	Unidad de protección y respaldo de energía UPS. Tripp Lite Tripp Lite SMART1500XL,FACT.76,Serie:2639PVHSM618300014	36,737.20
1241 33582717 0190	Unidad de protección y respaldo de energía UPS. Tripp Lite Tripp Lite SMART1500XL,FACT.76,Serie:2639PVHSM618300107	36,737.20
1241 33582717 0191	Conmutadores de datos con POE (switch). TP-LINK TL-SG1008PE,FACT.76,Serie:2171260000429	4,524.00
1241 33582717 0192	Conmutadores de datos con POE (switch). TP-LINK TL-SG1008PE,FACT.76,,Serie:2171260000426	4,524.00
1241 33582717 0193	Conmutadores de datos con POE (switch). TP-LINK TL-SG1008PE,FACT.76,,Serie:2171260000428	4,524.00
1241 33582717 0195	Unidad de protección y respaldo de energía (UPS) de 3KV,marca Tripp Lite modelo SmartPro3000 CISCO, Factura No.1226 UPR1,Serie:2722KD0SM701600022	14,729.68
1241 33582717 0196	Unidad de protección y respaldo de energía (UPS) de 3KV,marca Tripp Lite modelo SmartPro3000 CISCO, Factura No.1226 UPR2,Serie:2722KD0SM701600046	14,729.68
1241 33582717 0197	Unidad de protección y respaldo de energía (UPS) de 3KV,marca Tripp Lite modelo SmartPro3000 CISCO, Factura No.1226 UPR3,Serie:2722KD0SM701600023	14,729.68
1241 33582717 0198	Unidad de protección y respaldo de energía (UPS) de 3KV,marca Tripp Lite modelo SmartPro3000 CISCO, Factura No.1226 UPR4,Serie:2722KD0SM701600059	14,729.68
1241 33582717 0199	Unidad de protección y respaldo de energía (UPS) de 3KV,marca Tripp Lite modelo SmartPro3000 CISCO, Factura No.1226 UPR5,Serie:2722KD0SM701600016	14,729.68
1241 33582717 0200	Unidad de protección y respaldo de energía (UPS) de 3KV,marca Tripp Lite modelo SmartPro3000 CISCO, Factura No.1226 UPR6,Serie:2722KD0SM701600056	14,729.68
1241 33582717 0201	Conmutador de datos (Switch) de 24 puertos Gigabit,marca Cisco,modelo Catalyst 2960-24TC-S,Factura No.1226 Conmutador 1/Serie:FDO2122V2KV	64,935.64
1241 33582717 0202	Conmutador de datos (Switch) de 24 puertos Gigabit,marca Cisco,modelo Catalyst 2960-24TC-S,Factura No.1226 Conmutador 2/Serie:FCW2125A3F5	64,935.64
1241 33582717 0203	Conmutador de datos (Switch) de 24 puertos Gigabit,marca Cisco,modelo Catalyst 2960-24TC-S,Factura No.1226 Conmutador 3/Serie:FCW2125A3G5	64,935.64
1241 33582717 0204	Conmutador de datos (Switch) de 24 puertos Gigabit,marca Cisco,modelo Catalyst 2960-24TC-S,Factura No.1226 Conmutador 4/Serie:FCW2125A3EJ	64,935.64
1241 33582717 0205	Conmutador de datos (Switch) de 24 puertos Gigabit,marca Cisco,modelo Catalyst 2960-24TC-S,Factura No.1226 Conmutador 5/Serie:FCW2125A3EE	64,935.64

SISTEMA CONTABLE 2018

RELACION DE BIENES MUEBLES QUE COMPONEN SU PATRIMONIO

Página 125 de 316

Cuenta Pública al 31 de diciembre de 2018

Hora: 04:09:40p. m.

Fecha: 07/02/2019

Código	Descripción del Bien	Valor en Libros
1241 33582717 0206	Conmutador de datos (Switch) de 24 puertos Gigabit,marca Cisco,modelo Catalyst 2960-24TC-S,Factura No.1226 Conmutador 6/Serie:FCW2125A3GP	64,935.64
1241 33582717 0207	Conmutador de datos (Switch 8 puertos),Modelo:GSD-804P,Marca:Planet,Serie:A350106700476,Factura A410,OPPC 084	4,408.00
1241 33582717 0208	Conmutador de datos (Switch 8 puertos),Modelo:GSD-804P,Marca:Planet,Serie:A350106700479,Factura A410,OPPC 084	4,408.00
1241 33582717 0209	Conmutador de datos (Switch 8 puertos),Modelo:GSD-4P,Marca:Planet,Serie:A350106A00061,Factura A410,OPPC 084	4,408.00
1241 33582717 0210	Conmutador de datos (Switch 8 puertos),Modelo:GSD-804P,Marca:Planet,Serie:A350106A00062,Factura A410,OPPC 084	4,408.00
1241 33582717 0211	Conmutador de datos (Switch 8 puertos),Modelo:GSD-804P,Marca:Planet,Serie:A350106A00106,Factura A410,OPPC 084	4,408.00
1241 33582717 0212	Conmutador de datos (Switch 8 puertos),Modelo:GSD-804P,Marca:Planet,Serie:A350106A00107,Factura A410,OPPC 084	4,408.00
1241 33582717 0213	Conmutador de datos (Switch 8 puertos),Modelo:GSD-804P,Marca:Planet,Serie:A350106A00109,Factura A410,OPPC 084	4,408.00
1241 33582717 0214	Conmutador de datos (Switch 8 puertos),Modelo:GSD-804P,Marca:Planet,Serie:A350106A00110,Factura A410,OPPC 084	4,408.00
1241 33582717 0215	Conmutador de datos (Switch 8 puertos),Modelo:GSD-804P,Marca:Planet,Serie:A350106A00117,Factura A410,OPPC 084	4,408.00
1241 33582717 0216	Conmutador de datos (Switch 8 puertos),Modelo:GSD-804P,Marca:Planet,Serie:A350106A00214,Factura A410,OPPC 084	4,408.00
1241 33582717 0217	Conmutador de datos (Switch 8 puertos),Modelo:GSD-804P,Marca:Planet,Serie:A350106A00215,Factura A410,OPPC 084	4,408.00
1241 33582717 0218	Conmutador de datos (Switch 8 puertos),Modelo:GSD-804P,Marca:Planet,Serie:A350106A00226,Factura A410,OPPC 084	4,408.00
1241 33582717 0219	Conmutador de datos (Switch 8 puertos),Modelo:GSD-804P,Marca:Planet,Serie:A350106A00228,Factura A410,OPPC 084	4,408.00
1241 33582717 0220	Conmutador de datos (Switch 8 puertos),Modelo:GSD-804P,Marca:Planet,Serie:A350106A00230,Factura A410,OPPC 084	4,408.00
1241 33582717 0221	Conmutador de datos (Switch 8 puertos),Modelo:GSD-804P,Marca:Planet,Serie:A350106A00239,Factura A410,OPPC 084	4,408.00
1241 33582717 0222	Conmutador de datos (Switch 8 puertos),Modelo:GSD-804P,Marca:Planet,Serie:A350106A00240,Factura A410,OPPC 084	4,408.00
1241 33582717 0223	Conmutador de datos (Switch 8 puertos),Modelo:GSD-804P,Marca:Planet,Serie:A350106A00245,Factura A410,OPPC 084	4,408.00
1241 33582717 0224	Conmutador de datos (Switch 8 puertos),Modelo:GSD-804P,Marca:Planet,Serie:A350106A00251,Factura A410,OPPC 084	4,408.00

SISTEMA CONTABLE 2018

RELACION DE BIENES MUEBLES QUE COMPONEN SU PATRIMONIO

Página 126 de 316

Cuenta Pública al 31 de diciembre de 2018

Hora: 04:09:40p. m.

Fecha: 07/02/2019

Código	Descripción del Bien	Valor en Libros
1241 33582717 0225	Conmutador de datos (Switch 8 puertos),Modelo:GSD-804P,Marca:Planet,Serie:A350106A00253,Factura A410,OPPC 084	4,408.00
1241 33582717 0226	Conmutador de datos (Switch 8 puertos),Modelo:GSD-804P,Marca:Planet,Serie:A350106A00252,Factura A410,OPPC 084	4,408.00
1241 33582717 0227	Conmutador de datos (Switch 8 puertos),Modelo:GSD-804P,Marca:Planet,Serie:A350106A00254,Factura A410,OPPC 084	4,408.00
1241 33582717 0228	Conmutador de datos (Switch 8 puertos),Modelo:GSD-804P,Marca:Planet,Serie:A350106A00255,Factura A410,OPPC 084	4,408.00
1241 33582717 0229	Conmutador de datos (Switch 8 puertos),Modelo:GSD-804P,Marca:Planet,Serie:A350106A00256,Factura A410,OPPC 084	4,408.00
1241 33582717 0230	Conmutador de datos (Switch 8 puertos),Modelo:GSD-804P,Marca:Planet,Serie:A350106A00257,Factura A410,OPPC 084	4,408.00
1241 33582717 0231	Conmutador de datos (Switch 8 puertos),Modelo:GSD-804P,Marca:Planet,Serie:A350106A00258,Factura A410,OPPC 084	4,408.00
1241 33582717 0232	Conmutador de datos (Switch 8 puertos),Modelo:GSD-804P,Marca:Planet,Serie:A350106A00259,Factura A410,OPPC 084	4,408.00
1241 33582717 0233	Conmutador de datos (Switch 8 puertos),Modelo:GSD-804P,Marca:Planet,Serie:A350106A00260,Factura A410,OPPC 084	4,408.00
1241 33582717 0234	Conmutador de datos (Switch 8 puertos),Modelo:GSD-804P,Marca:Planet,Serie:A350106A00097,Factura A410,OPPC 084	4,408.00
1241 33582717 0235	Conmutador de datos (Switch 8 puertos),Modelo:GSD-804P,Marca:Planet,Serie:A350106A00098,Factura A410,OPPC 084	4,408.00
1241 33582717 0236	Conmutador de datos (Switch 8 puertos),Modelo:GSD-804P,Marca:Planet,Serie:A350106A00289,Factura A410,OPPC 084	4,408.00
1241 33582717 0237	Conmutador de datos (Switch 24 puertos),Modelo:JH019A,Marca:HP,NUMEROS DE SERIE: CN73GVK0B2,Factura A410,OPPC 084	19,696.80
1241 33582717 0238	Conmutador de datos (Switch 24 puertos),Modelo:JH019A,Marca:HP,NUMEROS DE SERIE: CN73GVK0B3,Factura A410,OPPC 084	19,696.80
1241 33582717 0239	Conmutador de datos (Switch 24 puertos),Modelo:JH019A,Marca:HP,NUMEROS DE SERIE:CN73GVK0B4,Factura A410,OPPC 084	19,696.80
1241 33582717 0240	Conmutador de datos (Switch 24 puertos),Modelo:JH019A,Marca:HP,NUMEROS DE SERIE: CN73GVKB07,Factura A410,OPPC 084	19,696.80
1241 33582717 0241	Conmutador de datos (Switch 24 puertos),Modelo:JH019A,Marca:HP,NUMEROS DE SERIE: CN73GVK07F,Factura A410,OPPC 084	19,696.80
1241 33582717 0242	TELEFONOS IP MARCA ALCATEL MODELO 8028, NUMERO DE FACTURA TGZ001767,NUMERO DE SERIE: FRT161326729	13,496.60
1241 33582717 0243	TELEFONOS IP MARCA ALCATEL MODELO 8028, NUMERO DE FACTURA TGZ001767, NUMERO DE SERIE: FRT161326713	13,496.60
1241 33582717 0244	TELEFONOS IP MARCA ALCATEL MODELO 8028, NUMERO DE FACTURA TGZ001767, NUMERO DE SERIE: FRT161326753	13,496.60
1241 33582717 0245	TELEFONOS IP MARCA ALCATEL MODELO 8028, NUMERO DE FACTURA TGZ001767, NUMERO DE SERIE: FRT161326860	13,496.60
1241 33582717 0246	TELEFONOS IP MARCA ALCATEL MODELO 8028, NUMERO DE FACTURA TGZ001767, NUMERO DE SERIE: FRT161326739	13,496.60

SISTEMA CONTABLE 2018

RELACIÓN DE BIENES MUEBLES QUE COMPONEN SU PATRIMONIO

Página 127 de 316

Cuenta Pública al 31 de diciembre de 2018

Hora: 04:09:40p. m.

Fecha: 07/02/2019

Código	Descripción del Bien	Valor en Libros
1241 33582717 0247	TELEFONOS IP MARCA ALCATEL MODELO 8028, NUMERO DE FACTURA TGZ001767, NUMERO DE SERIE: FRT161326828	13,496.60
1241 33582717 0248	TELEFONOS IP MARCA ALCATEL MODELO 8028, NUMERO DE FACTURA TGZ001767, NUMERO DE SERIE: FRT161326777	13,496.60
1241 33582717 0249	TELEFONOS IP MARCA ALCATEL MODELO 8028, NUMERO DE FACTURA TGZ001767, NUMERO DE SERIE: FRT161326699	13,496.60
1241 33582717 0250	TELEFONOS IP MARCA ALCATEL MODELO 8028, NUMERO DE FACTURA TGZ001767, NUMERO DE SERIE: FRT161326784	13,496.60
1241 33582717 0251	TELEFONOS IP MARCA ALCATEL MODELO 8028, NUMERO DE FACTURA TGZ001767, NUMERO DE SERIE: FRT161326791	13,496.60
1241 33582717 0252	TELEFONOS IP MARCA ALCATEL MODELO 8028, NUMERO DE FACTURA TGZ001767, NUMERO DE SERIE: FRT161326838	13,496.60
1241 33582717 0253	TELEFONOS IP MARCA ALCATEL MODELO 8028, NUMERO DE FACTURA TGZ001767, NUMERO DE SERIE: FRT161326807	13,496.60
1241 33582717 0254	TELEFONOS IP MARCA ALCATEL MODELO 8028, NUMERO DE FACTURA TGZ001767, NUMERO DE SERIE: FRT161404677	13,496.60
1241 33582717 0255	TELEFONOS IP MARCA ALCATEL MODELO 8028, NUMERO DE FACTURA TGZ001767, NUMERO DE SERIE: FRT161326738	13,496.60
1241 33582717 0256	TELEFONOS IP MARCA ALCATEL MODELO 8028, NUMERO DE FACTURA TGZ001767, NUMERO DE SERIE: FRT161404655	13,496.60
1241 33582717 0257	SWITCH BASICO DE 24 PUERTOS 10/100/1000 MARCA PLANET MODELO. FGSW-2624HPS4, NUMERO DE FACTURA TGZ001767, NUM DE SERIE:AK80107400032	19,998.40
1241 33582717 0258	SWITCH BASICO DE 24 PUERTOS 10/100/1000 MARCA PLANET MODELO. FGSW-2624HPS4, NUMERO DE FACTURA TGZ001767, NUM DE SERIE:AK80107400031	19,998.40
1241 33582717 0259	SWITCH BASICO DE 24 PUERTOS 10/100/1000 MARCA PLANET MODELO. FGSW-2624HPS4, NUMERO DE FACTURA TGZ001767, NUM DE SERIE:AK80105A00187	19,998.40
1241 33582717 0260	SWITCH BASICO DE 24 PUERTOS 10/100/1000 MARCA PLANET MODELO. FGSW-2624HPS4, NUMERO DE FACTURA TGZ001767, NUM DE SERIE:AK80105A00188	19,998.40
1241 33582717 0261	SWITCH BASICO DE 24 PUERTOS 10/100/1000 MARCA PLANET MODELO. FGSW-2624HPS4, NUMERO DE FACTURA TGZ001767, NUM DE SERIE:AK80107400064	19,998.40
1241 33582717 0262	Sistema de seguridad lógica firewall(Incluye hardware,software,instalación,configuración y capacitación) marca FORTINET,modelo Fortigate 50E ,Factura No.1225 Sistem 1- Serie: FGT50E3U17003309	249,735.24
1241 33582717 0263	Sistema de seguridad lógica firewall(Incluye hardware,software,instalación,configuración y capacitación) marca FORTINET,modelo Fortigate 50E ,Factura No.1225 Sistem 2- Serie:FGT50E3U17003232	249,735.24
1241 33582717 0264	Sistema de seguridad lógica firewall(Incluye hardware,software,instalación,configuración y capacitación) marca FORTINET,modelo Fortigate 50E ,Factura No.1225 Sistem 3- Serie:FGT50E3U17003308	249,735.24
1241 33582717 0265	Sistema de seguridad lógica firewall(Incluye hardware,software,instalación,configuración y capacitación) marca FORTINET,modelo Fortigate 50E ,Factura No.1225 Sistem 4-Serie:FGT60E4Q16016497	249,735.24
1241 33582717 0266	Sistema de seguridad lógica firewall(Incluye hardware,software,instalación,configuración y capacitación) marca FORTINET,modelo Fortigate 50E ,Factura No.1225 Sistem 5- Serie:FGT60E4Q16016313	249,735.24

SISTEMA CONTABLE 2018

RELACIÓN DE BIENES MUEBLES QUE COMPONEN SU PATRIMONIO

Página 128 de 316

Cuenta Pública al 31 de diciembre de 2018

Hora: 04:09:40p. m.

Fecha: 07/02/2019

Código	Descripción del Bien	Valor en Libros
1241 33582717 0267	Sistema de seguridad lógica firewall(Incluye hardware,software,instalación,configuración y capacitación) marca FORTINET,modelo Fortigate 50E ,Factura No.1225 Sistem 6 - Serie:FG100D3G16825772	249,735.24
1241 33582717 0268	ESTACION DE TRABAJO, MARCA LENOVO FACT TGZ001778 SERIES CPU:MJ05D6U1 /MONITOR: V3005RHX/ TECLADO:9948801/ MOUSE:161106584608.	29,475.00
1241 33582717 0269	UNIDAD DE RESPALDO DE ENERGÍA DE 5000 VA TIPO RACK MCA APC MODELO SURTD5000RMXLP3U FACTOR DE FORMATO TIPO PACK DE 3U DE ESPACIO PARA SU INSTALACION, FRECUENCIA DE ENTRA. FUENTE DE ALIMENTACIÓN DE 50/60 HZ VOLTAJE DE ENTRADA 50/60 HZ/FACT A541 /SERIE AS1727270205	124,869.06
1241 33582717 0270	UNIDAD DE RESPALDO DE ENERGÍA DE 5000 VA TIPO RACK MCA APC MODELO SURTD5000RMXLP3U FACTOR DE FORMATO TIPO PACK DE 3U DE ESPACIO PARA SU INSTALACION, FRECUENCIA DE ENTRA. FUENTE DE ALIMENTACIÓN DE 50/60 HZ VOLTAJE DE ENTRADA 50/60 HZ/FACT A541 /SERIE AS1724370975	124,869.06
1241 33582717 0271	UNIDAD DE RESPALDO DE ENERGÍA DE 5000 VA TIPO RACK MCA APC MODELO SURTD5000RMXLP3U FACTOR DE FORMATO TIPO PACK DE 3U DE ESPACIO PARA SU INSTALACION, FRECUENCIA DE ENTRA. FUENTE DE ALIMENTACIÓN DE 50/60 HZ VOLTAJE DE ENTRADA 50/60 HZ/FACT A541 /SERIE AS1727270202	124,869.06
1241 33582717 0272	UNIDAD DE RESPALDO DE ENERGÍA DE 5000 VA TIPO RACK MCA APC MODELO SURTD5000RMXLP3U FACTOR DE FORMATO TIPO PACK DE 3U DE ESPACIO PARA SU INSTALACION, FRECUENCIA DE ENTRA. FUENTE DE ALIMENTACIÓN DE 50/60 HZ VOLTAJE DE ENTRADA 50/60 HZ/FACT A541 /SERIE AS1727270163	124,869.06
1241 33582717 0273	UNIDAD DE RESPALDO DE ENERGÍA DE 5000 VA TIPO RACK MCA APC MODELO SURTD5000RMXLP3U FACTOR DE FORMATO TIPO PACK DE 3U DE ESPACIO PARA SU INSTALACION, FRECUENCIA DE ENTRA. FUENTE DE ALIMENTACIÓN DE 50/60 HZ VOLTAJE DE ENTRADA 50/60 HZ/FACT A541 /SERIE AS1724371018	124,869.06
1241 33582717 0274	UNIDAD DE RESPALDO DE ENERGÍA DE 5000 VA TIPO RACK MCA APC MODELO SURTD5000RMXLP3U FACTOR DE FORMATO TIPO PACK DE 3U DE ESPACIO PARA SU INSTALACION, FRECUENCIA DE ENTRA. FUENTE DE ALIMENTACIÓN DE 50/60 HZ VOLTAJE DE ENTRADA 50/60 HZ/FACT A541 /SERIE AS1727270203	124,869.06
1241 33582717 0275	UNIDAD DE RESPALDO DE ENERGÍA DE 5000 VA TIPO RACK MCA APC MODELO SURTD5000RMXLP3U FACTOR DE FORMATO TIPO PACK DE 3U DE ESPACIO PARA SU INSTALACION, FRECUENCIA DE ENTRA. FUENTE DE ALIMENTACIÓN DE 50/60 HZ VOLTAJE DE ENTRADA 50/60 HZ/FACT A541 /SERIE AS1724371019	124,869.06
1241 33582717 0276	UNIDAD DE RESPALDO DE ENERGÍA DE 5000 VA TIPO RACK MCA APC MODELO SURTD5000RMXLP3U FACTOR DE FORMATO TIPO PACK DE 3U DE ESPACIO PARA SU INSTALACION, FRECUENCIA DE ENTRA. FUENTE DE ALIMENTACIÓN DE 50/60 HZ VOLTAJE DE ENTRADA 50/60 HZ/FACT A541 /SERIE AS1727270204	124,869.06
1241 33582717 0277	UNIDAD DE RESPALDO DE ENERGÍA DE 5000 VA TIPO RACK MCA APC MODELO SURTD5000RMXLP3U FACTOR DE FORMATO TIPO PACK DE 3U DE ESPACIO PARA SU INSTALACION, FRECUENCIA DE ENTRA. FUENTE DE ALIMENTACIÓN DE 50/60 HZ VOLTAJE DE ENTRADA 50/60 HZ/FACT A541 /SERIE AS1727270151	124,869.06

SISTEMA CONTABLE 2018

RELACION DE BIENES MUEBLES QUE COMPONEN SU PATRIMONIO

Página 129 de 316

Cuenta Pública al 31 de diciembre de 2018

Hora: 04:09:40p. m.

Fecha: 07/02/2019

Código	Descripción del Bien	Valor en Libros
1241 33582717 0278	UNIDAD DE RESPALDO DE ENERGÍA DE 5000 VA TIPO RACK MCA APC MODELO SURTD5000RMXLP3U FACTOR DE FORMATO TIPO PACK DE 3U DE ESPACIO PARA SU INSTALACION, FRECUENCIA DE ENTRA. FUENTE DE ALIMENTACIÓN DE 50/60 HZ VOLTAJE DE ENTRADA 50/60 HZ/FACT A541 /SERIE AS1724371017	124,869.06
1241 33582717 0279	COMPUTADORA PORTÁTIL MCA PANASONIC DE USO RUDO MODELO TOUGHBOOK 54 PPOCESADOR INTEL CORE 15-6300U, MEMORIA DDR3 SDRAM CON 16 GB, DISCO DURO DE 1 TB, • PANTALLA LED DE 14", COI'fi ROLADORA DE VIDEO INTEGRADA A LA TARJETA MADRE CON MEMORIA DVMT, CONTROLADORA DE RED 10/100/1000 /SERIE 7JTSA72045/F003110	49,996.00
1241 33582717 0280	COMPUTADORA PORTÁTIL MCA PANASONIC DE USO RUDO MODELO TOUGHBOOK 54 PPOCESADOR INTEL CORE 15-6300U, MEMORIA DDR3 SDRAM CON 16 GB, DISCO DURO DE 1 TB, • PANTALLA LED DE 14", COI'fi ROLADORA DE VIDEO INTEGRADA A LA TARJETA MADRE CON MEMORIA DVMT, CONTROLADORA DE RED 10/100/1000 / SERIE 7JTSA72046/F003110	49,996.00
1241 33582717 0281	Computadora escritorio marca Lenovo modelo ThinkCentre M900T Factura No.1225 Compu 1/CPU:MJ0502BV,Monitor:V5H42275,Teclado:750536,Mouse:161105888479	30,882.67
1241 33582717 0282	Computadora escritorio marca Lenovo modelo ThinkCentre M900T Factura No.1225 Compu 2/CPU:MJ05B6FJ,Monitor:V5H33797,Teclado:369009,Mouse:44F7E1L	30,882.67
1241 33582717 0283	Computadora escritorio marca Lenovo modelo ThinkCentre M900T Factura No.1225 Compu 3/CPU:MJ05B6F8,Monitor:V5H33794,Teclado:369163,Mouse:44F7E23	30,882.67
1241 33582717 0284	Computadora escritorio marca Lenovo modelo ThinkCentre M900T Factura No.1225 Compu 4/CPU:MJ05B6DT,Monitor:V5H33816,Teclado:369265,Mouse:44F7VKR	30,882.67
1241 33582717 0285	Computadora escritorio marca Lenovo modelo ThinkCentre M900T Factura No.1225 Compu 5/CPU:MJ04XLVY,Monitor:V5H42277,Teclado:5432586,Mouse:6J176H0634B	30,882.67
1241 33582717 0286	Computadora escritorio marca Lenovo modelo ThinkCentre M900T Factura No.1225 Compu 6/CPU:MJ0502AW,Monitor:V5H33793,Teclado:756732,Mouse:161105959584	30,882.78
1241 33582717 0287	Computadora escritorio marca Lenovo modelo ThinkCentre M900T Factura No.1225 Compu 6/CPU:MJ05B6DU,Monitor:V5H42278,Teclado:369269,Mouse:44F7VHL	24,998.00
1241 33582717 0288	COMPUTADORA PORTÁTIL, MODELO PR0600K 440 G4 NOTEBOOK, FACT.F003009, SERIE=5CD7305TF5	24,998.00
1241 33582717 0289	COMPUTADORA PORTÁTIL, MODELO PR0600K 440 G4 NOTEBOOK, FACT.F003009, SERIE=5CD7305TF6	3,999.68
1241 33582717 0290	UNIDAD DE RESPALDO DE ENERGIA MODELO OMNIVS1000,FACT. F003009,SERIE:2702DDO0M823500541	3,999.68
1241 33582717 0291	UNIDAD DE RESPALDO DE ENERGIA MODELO OMNIVS1000,FACT. F003009,SERIE:2703DDO0M823500348	3,999.68
1241 33582717 0292	UNIDAD DE RESPALDO DE ENERGIA MODELO OMNIVS1000,FACT. F003009,SERIE:2703DDO0M823500262	3,999.68
1241 33582717 0293	UNIDAD DE RESPALDO DE ENERGIA MODELO OMNIVS1000,FACT. F003009,SERIE:2703DDO0M823500328	3,999.68
1241 33582717 0294	UNIDAD DE RESPALDO DE ENERGIA MODELO OMNIVS1000,FACT. F003009,SERIE:2703DDO0M823500317	3,999.68
1241 33582717 0295	UNIDAD DE RESPALDO DE ENERGIA MODELO OMNIVS1000,FACT. F003009,SERIE:2702DDO0M823500077	3,999.68
1241 33582717 0296	UNIDAD DE RESPALDO DE ENERGIA MODELO OMNIVS1000,FACT. F003009,SERIE:2703DDO0M823500286	3,999.68
1241 33582717 0297	UNIDAD DE RESPALDO DE ENERGIA MODELO OMNIVS1000,FACT. F003009,SERIE:2702DDO0M823500493	3,999.68

SISTEMA CONTABLE 2018

RELACIÓN DE BIENES MUEBLES QUE COMPONEN SU PATRIMONIO

Página 130 de 316

Cuenta Pública al 31 de diciembre de 2018

Hora: 04:09:40p. m.

Fecha: 07/02/2019

Código	Descripción del Bien	Valor en Libros
1241 33582717 0298	UNIDAD DE RESPALDO DE ENERGIA MODELO OMNIVS1000,FACT. F003009,SERIE:2702DDO0M823500535	3,999.68
1241 33582717 0299	UNIDAD DE RESPALDO DE ENERGIA MODELO OMNIVS1000,FACT. F003009,SERIE:2703DDO0M823500319	3,999.68
1241 33582717 0300	UNIDAD DE RESPALDO DE ENERGIA MODELO OMNIVS1000,FACT. F003009,SERIE:2702DDO0M823500485	3,999.68
1241 33582717 0301	UNIDAD DE RESPALDO DE ENERGIA MODELO OMNIVS1000,FACT. F003009,SERIE:2702DDO0M823500484	3,999.68
1241 33582717 0302	UNIDAD DE RESPALDO DE ENERGIA MODELO OMNIVS1000,FACT. F003009,SERIE:2703DDO0M823500311	3,999.68
1241 33582717 0303	UNIDAD DE RESPALDO DE ENERGIA MODELO OMNIVS1000,FACT. F003009,SERIE:2702DDO0M823500534	3,999.68
1241 33582717 0304	UNIDAD DE RESPALDO DE ENERGIA MODELO OMNIVS1000,FACT. F003009,SERIE:2702DDO0M823500494	3,999.68
1241 33582717 0305	UNIDAD DE RESPALDO DE ENERGIA MODELO OMNIVS1000,FACT. F003009,SERIE:2702DDO0M823500556	3,999.68
1241 33582717 0306	UNIDAD DE RESPALDO DE ENERGIA MODELO OMNIVS1000,FACT. F003009,SERIE:2703DDO0M823500285	3,999.68
1241 33582717 0307	UNIDAD DE RESPALDO DE ENERGIA MODELO OMNIVS1000,FACT. F003009,SERIE:2703DDO0M823500310	3,999.68
1241 33582717 0308	UNIDAD DE RESPALDO DE ENERGIA MODELO OMNIVS1000,FACT. F003009,SERIE:2642DDO0M823500230	3,999.68
1241 33582717 0309	UNIDAD DE RESPALDO DE ENERGIA MODELO OMNIVS1000,FACT. F003009,SERIE:2702DDO0M823500489	3,999.68
1241 33582717 0310	UNIDAD DE RESPALDO DE ENERGIA MODELO OMNIVS1000,FACT. F003009,SERIE:2702DDO0M823500543	3,999.68
1241 33582717 0311	UNIDAD DE RESPALDO DE ENERGIA MODELO OMNIVS1000,FACT. F003009,SERIE:2702DDO0M823500476	3,999.68
1241 33582717 0312	UNIDAD DE RESPALDO DE ENERGIA MODELO OMNIVS1000,FACT. F003009,SERIE:2703DDO0M823500316	3,999.68
1241 33582717 0313	UNIDAD DE RESPALDO DE ENERGIA MODELO OMNIVS1000,FACT. F003009,SERIE:2703DDO0M823500318	3,999.68
1241 33582717 0314	UNIDAD DE RESPALDO DE ENERGIA MODELO OMNIVS1000,FACT. F003009,SERIE:2703DDO0M823500274	3,999.68
1241 33582717 0315	UNIDAD DE RESPALDO DE ENERGIA MODELO OMNIVS1000,FACT. F003009,SERIE:2703DDO0M823500273	3,999.68
1241 33582717 0316	UNIDAD DE RESPALDO DE ENERGIA MODELO OMNIVS1000,FACT. F003009,SERIE:2703DDO0M823500280	3,999.68
1241 33582717 0317	UNIDAD DE RESPALDO DE ENERGIA MODELO OMNIVS1000,FACT. F003009,SERIE:2702DDO0M823500488	3,999.68
1241 33582717 0318	UNIDAD DE RESPALDO DE ENERGIA MODELO OMNIVS1000,FACT. F003009,SERIE:2702DDO0M823500559	3,999.68
1241 33582717 0319	UNIDAD DE RESPALDO DE ENERGIA MODELO OMNIVS1000,FACT. F003009,SERIE:2702DDO0M823500502	3,999.68
1241 33582717 0320	UNIDAD DE RESPALDO DE ENERGIA MODELO OMNIVS1000,FACT. F003009,SERIE:2702DDO0M823500510	3,999.68
1241 33582717 0321	UNIDAD DE RESPALDO DE ENERGIA MODELO OMNIVS1000,FACT. F003009,SERIE:2702DDO0M823500558	3,999.68
1241 33582717 0322	UNIDAD DE RESPALDO DE ENERGIA MODELO OMNIVS1000,FACT. F003009,SERIE:2702DDO0M823500539	3,999.68
1241 33582717 0323	UNIDAD DE RESPALDO DE ENERGIA MODELO OMNIVS1000,FACT. F003009,SERIE:2702DDO0M823500500	3,999.68
1241 33582717 0324	UNIDAD DE RESPALDO DE ENERGIA MODELO OMNIVS1000,FACT. F003009,SERIE:2702DDO0M823500529	3,999.68

SISTEMA CONTABLE 2018

RELACION DE BIENES MUEBLES QUE COMPONEN SU PATRIMONIO

Página 131 de 316

Cuenta Pública al 31 de diciembre de 2018

Hora: 04:09:40p. m.

Fecha: 07/02/2019

Código	Descripción del Bien	Valor en Libros
1241 33582717 0325	UNIDAD DE RESPALDO DE ENERGIA MODELO OMNIVS1000,FACT.F003009,SERIE:2702DDO0M823500492	3,999.68
1241 33582717 0326	UNIDAD DE RESPALDO DE ENERGIA MODELO OMNIVS1000,FACT.F003009,SERIE:2703DDO0M823500352	3,999.68
1241 33582717 0327	UNIDAD DE RESPALDO DE ENERGIA MODELO OMNIVS1000,FACT.F003009,SERIE:2547DDO0M823500210	3,999.68
1241 33582717 0328	UNIDAD DE RESPALDO DE ENERGIA MODELO OMNIVS1000,FACT.F003009,SERIE:2702DDO0M823500477	3,999.68
1241 33582717 0329	UNIDAD DE RESPALDO DE ENERGIA MODELO OMNIVS1000,FACT.F003009,SERIE:2702DDO0M823500491	3,999.68
1241 33582717 0330	UNIDAD DE RESPALDO DE ENERGIA MODELO OMNIVS1000,FACT.F003009,SERIE:2648GVHOM823400715	3,999.68
1241 33582717 0331	MONITOR HP, MODELO Z22N, FACT.F003009, SERIE:6CM6041Y5P	3,499.72
1241 33582717 0332	MONITOR HP, MODELO Z22N, FACT.F003009, SERIE:6CM64001K4	3,499.72
1241 33582717 0333	MONITOR HP, MODELO Z22N, FACT.F003009, SERIE:6CM6491QNB	3,499.72
1241 33582717 0334	MONITOR HP, MODELO Z22N, FACT.F003009, SERIE:6CM61400M2	3,499.72
1241 33582717 0335	MONITOR HP, MODELO Z22N, FACT.F003009, SERIE:6CM6041Z42	3,499.72
1241 33582717 0336	MONITOR HP, MODELO Z22N, FACT.F003009, SERIE:6CM7020SG3	3,499.72
1241 33582717 0337	MONITOR HP, MODELO Z22N, FACT.F003009, SERIE:6CM7020SG8	3,499.72
1241 33582717 0338	MONITOR HP, MODELO Z22N, FACT.F003009, SERIE:6CM7020SHD	3,499.72
1241 33582717 0339	MONITOR HP, MODELO Z22N, FACT.F003009, SERIE:6CM7090MFQ	3,499.72
1241 33582717 0340	MONITOR HP, MODELO Z22N, FACT.F003009, SERIE:6CM7020SG6	3,499.72
1241 33582717 0341	MONITOR HP, MODELO Z22N, FACT.F003009, SERIE:6CM7090MQJ	3,499.72
1241 33582717 0342	MONITOR HP, MODELO Z22N, FACT.F003009, SERIE:6CM6340H68	3,499.72
1241 33582717 0343	MONITOR HP, MODELO Z22N, FACT.F003009, SERIE:6CM7020SHF	3,499.72
1241 33582717 0344	MONITOR HP, MODELO Z22N, FACT.F003009, SERIE:6CM7020SS0	3,499.72
1241 33582717 0345	MONITOR HP, MODELO Z22N, FACT.F003009, SERIE:6CM7090MQG	3,499.72
1241 33582717 0346	Computadora Hp,F003009,Series:C.P.U:4CE64915C9Monitor:3CQ6311GP7Teclado:BGBYV0A5Y550ZLMouse:FCMHH0AKZ38QGZ	24,999.16
1241 33582717 0347	Computadora Hp,F003009,Series:C.P.U:4CE64912SVMonitor:3CQ6471TX5Teclado:BGBYV0A5Y552X3Mouse:FCMHH0AHD40VGV	24,999.16
1241 33582717 0348	Computadora Hp,F003009,Series:C.P.U:4CE64915DNMonitor:3CQ6471S85Teclado:BGBYV0A5Y5511XMouse:FCMHH0AKZ38QMT	24,999.16
1241 33582717 0349	Computadora Hp,F003009,Series:C.P.U:4CE6490PWYMonitor:3CQ6471S71Teclado:BGBYV0A5Y5411YMouse:FCMHH0AHD38KD7	24,999.16
1241 33582717 0350	Computadora Hp,F003009,Series:C.P.U:4CE64912VLMonitor:3CQ6471V12Teclado:BGBYV0A5Y554FVMouse:FCMHH0AKZ38S2O	24,999.16
1241 33582717 0351	Computadora Hp,F003009,Series:C.P.U:4CE6491333Monitor:3CQ6430LFWTeclado:BGBYV0A5Y552X9Mouse:FCMHH0AKZ38Q3F	24,999.16
1241 33582717 0352	Computadora Hp,F003009,Series:C.P.U:4CE64912HXMonitor:3CQ6471S2TTeclado:BGBYV0A5Y554FTMouse:FCMHH0AKZ38S2F	24,999.16
1241 33582717 0353	Computadora Hp,F003009,Series:C.P.U:4CE64914NDMonitor:3CQ6471S6QTeclado:BGBYV0A5Y553COMouse:FCMHH0AKZ38QKH	24,999.16

SISTEMA CONTABLE 2018

RELACION DE BIENES MUEBLES QUE COMPONEN SU PATRIMONIO

Página 132 de 316

Cuenta Pública al 31 de diciembre de 2018

Hora: 04:09:40p. m.

Fecha: 07/02/2019

Código	Descripción del Bien	Valor en Libros
1241 33582717 0354	Computadora Hp,F003009,Series:C.P.U:4CE6490PL1Monitor:3CQ6471V18Teclado:BGBYV0A 5Y540I0Mouse:FCMHH0AHD38LG0	24,999.16
1241 33582717 0355	Computadora Hp,F003009,Series:C.P.U:4CE6491507Monitor:3CQ6471S6WTeclado:BGBYV0 A5Y550XXMouse:FCMHH0AKZ38QJ4	24,999.16
1241 33582717 0356	Computadora Hp,F003009,Series:C.P.U:4CE64914T0Monitor:3CQ6430LFHTeclado:BGBYV0A 5Y553JNMouse:FCMHH0AKZ38Q82	24,999.16
1241 33582717 0357	Computadora Hp,F003009,Series:C.P.U:4CE64912MVMonitor:3CQ6430LFNTEclado:BGBYV0 A5Y554F7Mouse:FCMHH0AKZ38S0X	24,999.16
1241 33582717 0358	Computadora Hp,F003009,Series:C.P.U:4CE6490PL4Monitor:3CQ6430LFTTeclado:BGBYV0A 5Y540HZMouse:FCMHH0AHD38LEZ	24,999.16
1241 33582717 0359	Computadora Hp,F003009,Series:C.P.U:4CE64915BTMonitor:3CQ6430LFSTeclado:BGBYV0A 5Y550ZRMouse:FCMHH0AKZ38QIP	24,999.16
1241 33582717 0360	Computadora Hp,F003009,Series:C.P.U:4CE64915DCMonitor:3CQ6471V1FTeclado:BGBYV0A 5Y55122Mouse:FCMHH0AKZ38QMQ	24,999.16
1241 33582717 0361	Computadora Hp,F003009,Series:C.P.U:4CE6490Q79Monitor:3CQ6471V0TTeclado:BGBYV0A 5Y5410WMouse:FCMHH0AHD38JMS	24,999.16
1241 33582717 0362	Computadora Hp,F003009,Series:C.P.U:4CE64914CYMonitor:3CQ6430LGHTeclado:BGBYV0 A5Y553CJMouse:FCMHH0AKZ38QMB	24,999.16
1241 33582717 0363	Computadora Hp,F003009,Series:C.P.U:4CE649158SMonitor:3CQ6430LGCTeclado:BGBYV0A 5Y550XIMouse:FCMHH0AHD40U39	24,999.16
1241 33582717 0364	Computadora Hp,F003009,Series:C.P.U:4CE64914WQMonitor:3CQ6471V04Teclado:BGBYV0 A5Y550ZKMouse:FCMHH0AKZ38QIG	24,999.16
1241 33582717 0365	Computadora Hp,F003009,Series:C.P.U:4CE64914L1Monitor:3CQ6471V1DTEclado:BGBYV0A 5Y550M9Mouse:FCMHH0AKZ38QJA	24,999.16
1241 33582717 0366	Computadora Hp,F003009,Series:C.P.U:4CE64912LCMonitor:3CQ6430LFMTEclado:BGBYV0A 5Y553XMMouse:FCMHH0AKZ38QH9	24,999.16
1241 33582717 0367	Computadora Hp,F003009,Series:C.P.U:4CE6490Q26Monitor:3CQ6471V03Teclado:BGBYV0A 5Y554F5Mouse:FCMHH0AKZ38S2C	24,999.16
1241 33582717 0368	Computadora Hp,F003009,Series:C.P.U:4CE6490PW4Monitor:3CQ6471S6STeclado:BGBYV0 A5Y5410RMouse:FCMHH0AHD38JNG	24,999.16
1241 33582717 0369	Computadora Hp,F003009,Series:C.P.U:4CE64914BVMonitor:3CQ6471S7YTEclado:BGBYV0A 5Y540GGMouse:FCMHH0AHD38KH6	24,999.16
1241 33582717 0370	Computadora Hp,F003009,Series:C.P.U:4CE64912MJMonitor:3CQ6430LGJTEclado:BGBYV0A 5Y553FPMouse:FCMHH0AKZ38SR2	24,999.16
1241 33582717 0371	Computadora Hp,F003009,Series:C.P.U:4CE64915CSMonitor:3CQ6430LG2Teclado:BGBYV0A 5Y554FBMouse:FCMHH0AKZ38S38	24,999.16

SISTEMA CONTABLE 2018

RELACION DE BIENES MUEBLES QUE COMPONEN SU PATRIMONIO

Página 133 de 316

Cuenta Pública al 31 de diciembre de 2018

Hora: 04:09:40p. m.

Fecha: 07/02/2019

Código	Descripción del Bien	Valor en Libros
1241 33582717 0372	Computadora Hp,F003009,Series:C.P.U:4CE6490Q2JMonitor:3CQ6430LGKTeclado:BGBYV0A 5Y5511TMouse:FCMHH0AKZ38QH6	24,999.16
1241 33582717 0373	Computadora Hp,F003009,Series:C.P.U:4CE6491332Monitor:3CQ6430LGGTeclado:BGBYV0A 5Y540G3Mouse:FCMHH0AHD38KHO	24,999.16
1241 33582717 0374	Computadora Hp,F003009,Series:C.P.U:4CE64912WBMonitor:3CQ6471V0YTeclado:BGBYV0 A5Y554FQMouse:FCMHH0AKZ38S31	24,999.16
1241 33582717 0375	Computadora Hp,F003009,Series:C.P.U:4CE64912M0Monitor:3CQ6471V0VTeclado:BGBYV0A 5Y554FMMouse:FCMHH0AKZ38S2S	24,999.16
1241 33582717 0376	Computadora Hp,F003009,Series:C.P.U:4CE64915B6Monitor:3CQ6471S6YTeclado:BGBYV0A 5Y554FJMouse:FCMHH0AKZ38S1R	24,999.16
1241 33582717 0377	Computadora Hp,F003009,Series:C.P.U:4CE64914M9Monitor:3CQ6471TM1Teclado:BGBYV0 A5Y553G4Mouse:FCMHH0AKZ38QK3	24,999.16
1241 33582717 0378	Computadora Hp,F003009,Series:C.P.U:4CE64912JPMonitor:3CQ6471S6ZTeclado:BGBYV0A 5Y552GVMouse:FCMHH0AKZ38S2J	24,999.16
1241 33582717 0379	Computadora Hp,F003009,Series:C.P.U:4CE6490Q2YMonitor:3CQ6430LG5Teclado:BGBYV0 A5Y540GAMouse:FCMHH0AHD38LFI	24,999.16
1241 33582717 0380	Computadora Hp,F003009,Series:C.P.U:4CE64915BKMonitor:3CQ6430LFYTeclado:BGBYV0A 5Y5512KMouse:FCMHH0AHD40U3S	24,999.16
1241 33582717 0381	Computadora Hp,F003009,Series:C.P.U:4CE64914CDMonitor:3CQ6430LFRTeclado:BGBYV0 A5Y553GFMouse:FCMHH0AKZ38QME	24,999.16
1241 33582717 0382	Computadora Hp,F003009,Series:C.P.U:4CE64914LZMonitor:3CQ6430LGFTeclado:BGBYV0A 5Y553ELMouse:FCMHH0AKZ38QKS	24,999.16
1241 33582717 0383	Computadora Hp,F003009,Series:C.P.U:4CE64912L6Monitor:3CQ6430LG3Teclado:BGBYV0A 5Y552GTMouse:FCMHH0AKZ38S0Q	24,999.16
1241 33582717 0384	Computadora Hp,F003009,Series:C.P.U:4CE64914JYMonitor:3CQ6430LFZTeclado:BGBYV0A 5Y553G6Mouse:FCMHH0AKZ38QKK	24,999.16
1241 33582717 0385	Computadora Hp,F003009,Series:C.P.U:4CE64914LBMonitor:3CQ6430LGBTeclado:BGBYV0A 5Y5512LMouse:FCMHH0AHD40U2U	24,999.16
1241 33582717 0386	Computadora Hp,F003009,Series:C.P.U:4CE64915BWMonitor:3CQ6430LFVTeclado:BGBYV0 A5Y55120Mouse:FCMHH0AKZ38QJE	24,999.16
1241 33582717 0387	Computadora Hp,F003009,Series:C.P.U:MXL7311DFQMonitor:3CQ7122FCNTeclado:BEXJL0 B5Y792F6Mouse:FCMHH0CVA79A4U	39,999.12
1241 33582717 0388	Computadora Hp,F003009,Series:C.P.U:MXL7311DFPMonitor:3CQ7122FBHTeclado:BEXJL0B 5Y792FIMouse:FCMHH0C9Z79ICT	39,999.12
1241 33582717 0389	Estación de Trabajo,F003009,Series:C.P.U:2UA7321SM4Monitor:6CM7111V0WTeclado:BEX JL0BCP81COHMouse:FCMHH0A67839PX	29,498.80

SISTEMA CONTABLE 2018

RELACION DE BIENES MUEBLES QUE COMPONEN SU PATRIMONIO

Página 134 de 316

Cuenta Pública al 31 de diciembre de 2018

Hora: 04:09:40p. m.

Fecha: 07/02/2019

Código	Descripción del Bien	Valor en Libros
1241 33582717 0390	Estación de Trabajo,F003009,Series:C.P.U:2UA7321SM3Monitor:6CM7111TVNTeclado:BEX JL0B5Y683WLMouse:FCMHH0A67839PD	29,498.80
1241 33582717 0391	Estación de Trabajo,F003009,Series:C.P.U:2UA7321SM2Monitor:6CM7111V0QTeclado:BEX JL0B5Y683WHMouse:FCMHH0A67839PU	29,498.80
1241 33582717 0392	Estación de Trabajo,F003009,Series:C.P.U:2UA7321SM6Monitor:6CM7111TVVTeclado:BEX JL0BCP81C9HMouse:FCMHH0A67839PO	29,498.80
1241 33582717 0393	Estación de Trabajo,F003009,Series:C.P.U:2UA7321SM1Monitor:6CM7111V0XTeclado:BEX JL0B5Y683WJMouse:FCMHH0A67839PT	29,498.80
1241 33582717 0394	Estación de Trabajo,F003009,Series:C.P.U:2UA7321SM5Monitor:6CM7111VC3Teclado:BEX JL0BCP81COJMouse:FCMHH0A67839QB	29,498.80
1241 33582717 0395	IMPRESORA MULTIFUNCIONAL MODELO LASERJET PRO M227FDW,FACT.F003009,SERIE:VNB3C40316	7,998.20
1241 33582717 0396	IMPRESORA MULTIFUNCIONAL MODELO LASERJET PRO M227FDW,FACT.F003009,SERIE:VNB3C40308	7,998.20
1241 33582717 0397	IMPRESORA MULTIFUNCIONAL MODELO LASERJET PRO M227FDW,FACT.F003009,SERIE:VNB3C40307	7,998.20
1241 33582717 0398	IMPRESORA MULTIFUNCIONAL MODELO LASERJET PRO M227FDW,FACT.F003009,SERIE:VNB3C40315	7,998.20
1241 33582717 0399	IMPRESORA MULTIFUNCIONAL MODELO LASERJET PRO M227FDW,FACT.F003009,SERIE:VNB3C40314	7,998.20
1241 33582717 0400	IMPRESORA MULTIFUNCIONAL MODELO LASERJET PRO M227FDW,FACT.F003009,SERIE:VNB3C40310	7,998.20
1241 33582717 0401	IMPRESORA MULTIFUNCIONAL MODELO LASERJET PRO M227FDW,FACT.F003009,SERIE:VNB3C40317	7,998.20
1241 33582717 0402	IMPRESORA MULTIFUNCIONAL MODELO LASERJET PRO M227FDW,FACT.F003009,SERIE:VNB3C40321	7,998.20
1241 33582717 0403	IMPRESORA MULTIFUNCIONAL MODELO LASERJET PRO M227FDW,FACT.F003009,SERIE:VNB3C40318	7,998.20
1241 33582717 0404	IMPRESORA LASERJET ENTERPRISE M553DN,FACT.F003009,SERIE:JPBCK7N0B2	7,999.36
1241 911A0104 0001	01 UNIDAD DE AIRE ACONDICIONADO MCA. CARRIER SERIE No. BR575741056E FACTURA No. 2271	0.98
1241 911A0107 0001	01 AIRE ACONDICIONADO TIPO MINISPLIT 12000 BTU MARCA FREYVEN SERIE 3656170401578-11922 SEGUN FACTURA No. 8917	5,980.00
1241 911A0107 0002	01 AIRE ACONDICIONADO MINISPLIT 24000 BTU 220V GOLD SEGUN FACTURA No. 6052001624	9,835.81
1241 911A0109 0001	01 MINI SPLIT SOLO FRIO ESTANDAR DE 12000BTU MCA. SAMSUNG SEGUN FACTURA No. 7902-B	6,200.00
1241 911A0109 0003	01 EQUIPO MINISPLIT CARRIER ALFA 17100BTU 220V SERIE No. C101027850408223130053 FACTURA No. 1636	14,327.39
1241 911A0110 0001	01 MINI SPLIT MARCA PRIME MOD. EMPRC122-L SERIE EVAPO9RADOR A201003ID04122 Y SERIE CONDENSADOR A201003OD04554 FACT. 216	6,205.03
1241 911A0110 0002	01 MINI SPLIT MARCA PRIME MOD. EMPRC182-L SERIE EVAPORADOR: A201003ID05001 Y SERIE CONDENSADOR : A201003OD05053 FACT. 216	7,946.19
1241 911A0110 0003	01 MINI SPLIT MARCA CONFORT STAR MOD. CSH1024-B SERIE EVAPORADOR M101045561808-507130019 Y SERIE CONDENSADOR M101045561908-508130045 FACT. 216	9,915.68
1241 911A0110 0004	01 MINI SPLIT MARCA LENNOX MOD. CS100C2 SERIE EVAPORADOR: Y2931090900009 Y SERIE CONDENSADOR: Y2932090900005 FACT. 216	17,108.59

SISTEMA CONTABLE 2018

RELACIÓN DE BIENES MUEBLES QUE COMPONEN SU PATRIMONIO

Página 135 de 316

Cuenta Pública al 31 de diciembre de 2018

Hora: 04:09:40p. m.

Fecha: 07/02/2019

Código	Descripción del Bien	Valor en Libros
1241 911A0111 0001	01 PZA. MINI SPLIT LG 12 BTU MODELO SJ122CD CON No DE SERIE EO12TALB05568-012TABN06277 SEGÚN FACTURA No. E 12299	16,892.50
1241 911A0113 0025	01 AIRE ACONDICIONADO DE VENTANA DE 24000 BTU SERIE No. 302TABN00293 SEGUN FACTURA No. 3482	7,989.60
1241 911A0113 0026	01 MINI SPLIT 1200 BTU MOD. EMHYC122 SERIE L-2011031D1084 FACTURA No. 3483	3,489.50
1241 911A0113 0027	01 MINI SPLIT 1200 BTU MOD. EMHYC122 SERIE L-2011031D1127 FACTURA No. 3483	3,489.50
1241 911A0113 0028	01 MINI SPLIT 1200 BTU MOD. EMHYC122 SERIE L-2011031D1141 FACTURA No. 3483	3,489.50
1241 911A0113 0029	01 MINI SPLIT 1200 BTU MOD. EMHYC122 SERIE L-2011031D1147 FACTURA No. 3483	3,489.50
1241 911A0113 0030	01 MINI SPLIT 1200 BTU MOD. EMHYC122 SERIE L-2011031D1148 FACTURA No. 3483	3,489.50
1241 911A0113 0031	01 MINI SPLIT 1200 BTU MOD. EMHYC122 SERIE L-2011031D1313 FACTURA No. 3483	3,489.50
1241 911A0113 0032	01 MINI SPLIT 1200 BTU MOD. EMHYC122 SERIE L-2011031D1315 FACTURA No. 3483	3,489.50
1241 911A0113 0033	01 MINI SPLIT 1200 BTU MOD. EMHYC122 SERIE L-2011031D1010 FACTURA No. 3483	3,489.50
1241 911A0113 0034	01 MINI SPLIT 1200 BTU MOD. EMHYC122 SERIE L-2011031D1011 FACTURA No. 3483	3,489.50
1241 911A0113 0035	01 MINI SPLIT 1200 BTU MOD. EMHYC122 SERIE L-2011031D1017 FACTURA No. 3483	3,489.50
1241 911A0113 0036	01 MINI SPLIT 1200 BTU MOD. EMHYC122 SERIE L-2011031D1018 FACTURA No. 3483	3,489.50
1241 911A0113 0037	01 MINI SPLIT 1200 BTU MOD. EMHYC122 SERIE L-2011031D1060 FACTURA No. 3483	3,489.50
1241 911A0113 0038	01 MINI SPLIT 1200 BTU MOD. EMHYC122 SERIE L-2011031D1061 FACTURA No. 3483	3,489.50
1241 911A0113 0039	01 MINI SPLIT 1200 BTU MOD. EMHYC122 SERIE L-2011031D1062 FACTURA No. 3483	3,489.50
1241 911A0113 0040	01 MINI SPLIT 1200 BTU MOD. EMHYC122 SERIE L-2011031D1063 FACTURA No. 3483	3,489.50
1241 911A0113 0041	01 MINI SPLIT 1200 BTU MOD. EMHYC122 SERIE L-2011031D1073 FACTURA No. 3483	3,489.50
1241 911A0113 0042	01 MINI SPLIT 1200 BTU MOD. EMHYC122 SERIE L-2011031D1081 FACTURA No. 3483	3,489.50
1241 911A0113 0043	01 MINI SPLIT 1800 BTU MOD. EMHYC182 SERIE A-201151D2161 FACTURA No. 3483	5,494.40
1241 911A0113 0044	01 MINI SPLIT 1800 BTU MOD. EMHYC182 SERIE A-201151D2158 FACTURA No. 3483	5,494.40
1241 911A0113 0045	01 MINI SPLIT 1800 BTU MOD. EMHYC182 SERIE A-201151D2142 FACTURA No. 3483	5,494.40
1241 911A0113 0046	01 LECTOR BIOMET P/TIEMPO/ASISTENCIA Y CONTROL DE ACCESO MOD. ICLOCK 990 SEGUN FACTURA No. 0432 A	6,275.60
1241 911A0113 0047	05 LECTOR BIOMET P/TIEMPO/ASISTENCIA Y CONTROL DE ACCESO MODELO ICLOCK 990 SEGUN FACTURA No. 0433 A	31,378.00
1241 911A0113 0048	02 CONGELADOR HORIZONTAL MODELO CHTC 25 MARCA TORREY SEGUN FACTURA No. A-538	31,668.00
1241 911A0114 0002	01 MINISPLIT CAPACIDAD DE ENFRIAMIENTO BTU/H 18,000 MARCA YORK SEGUN FACTURA No. 268	8,733.60
1241 911A0114 0003	01 MINISPLIT CAPACIDAD DE ENFRIAMIENTO BTU/H 12,000 MARCA YORK SEGUN FACTURA No. 268	7,166.40

SISTEMA CONTABLE 2018

RELACION DE BIENES MUEBLES QUE COMPONEN SU PATRIMONIO

Página 136 de 316

Cuenta Pública al 31 de diciembre de 2018

Hora: 04:09:40p. m.

Fecha: 07/02/2019

Código	Descripción del Bien	Valor en Libros
1241 911A0115 0002	01 ENFRIADOR (REFRIGERADOR) MARCA CRIOTEC, MODELO CFX-24-2P 2 SEGUN FACTURA No. 25	33,800.00
1241 911A0117 0002	02 PLANCHA INDUSTRIAL DE VAPOR MARCA FULLSTEAM SEGUN FACTURA No. 2648	8,352.00
1241 911A0117 0003	01 TELEVISOR DE 32 PULGADAS SEGUN FACTURA No. 22	4,060.00
1241 911A0117 0004	01 MINISPLIT CON CAPACIDAD DE 18000 BTUS. SEGUN FACTURA No. 29	18,560.00
1241 911A0117 0005	01 FRIGOBAR 4 PUERTAS MARCA SILVER SEGUN FACTURA No. BBAAI-482845	4,249.00
1241 911A0117 0006	01 REFRIGERADOR DE 15 PULGADAS SEGUN FACTURA NUMERO 2774	9,860.00
1241 91581117 0002	01 AIRE ACONDICIONADO TIPO MINISPLIT MARCA MIRAGE MODELO X3 CAPACIDAD DE 24000 BTU SEGUN FACTURA No. 11	18,560.00
1241 91581418 0002	01 MINI SPLIT CARRIER CIAC 36K R22 220-1-60 SERIE No. C-3A74770002114 Y E-3C47270001676 SEGUN FACTURA No. B0037345	17,226.00
1241 91581418 0003	01 MINI SPLIT 12K PRIME 220V. SERIE E-L-2017T1317ID022171 Y C-L-2017T1317OD024167 SEGUN FACTURA No. B0038158	4,920.00
1241 91582715 0002	01 MINISPLIT CAPACIDAD DE ENFRIAMIENTO BTU/H 18000 SERIE EVAPORADORA 100001025140650127 Y CONDENSADORA 100002079141240035 FACT. 468	11,849.99
1241 91582715 0003	01 MINISPLIT CAPACIDAD DE ENFRIAMIENTO BTU/H 18000 SERIE EVAPORADORA 100001695120305513 Y CONDENSADORA 100002079141240079 FACT. 468	11,849.99
1241 91582715 0004	01 MINISPLIT CAPACIDAD DE ENFRIAMIENTO BTU/H 18000 SERIE EVAPORADORA 100001025140650176 Y CONDENSADORA 100002289150100676 FACT. 468	11,849.99
1241 91582715 0005	01 CONGELADOR HORIZONTAL MARCA CRIOTEC MODELO CTCC-15 SEGUN FACTURA No. 26	33,640.00
1241 91582715 0006	01 LICUADORA INDUSTRIAL 10 LTS. MARCA TAPISA SEGUN FACTURA No. 26	14,500.00
1241 91582715 0007	13 ESCRITORIOS METALICO SECRETARIAL DE I.20 M-1 MARCA OFIMAGEN SEGUN FACTURA No. 27	62,582.00
1241 91582715 0010	06 ANAQUEL METALICO 5 ENTREPAÑOS CON REFURZO PARA CARGA DE 40 KG. MARCA OFIMAGEN SEGUN FACTURA No. 27	18,444.00
1241 91582715 0011	07 ARCHIVERO DE CUATRO GAVETAS CON LLAVE (METALICO) MARCA OFIMAGEN SEGUN FACTURA No. 27	37,352.00
1241 91582715 0013	01 ANAQUEL METALICO 5 ENTREPAÑOS CON REFURZO PARA CARGA DE 60 KG. MARCA OFIMAGEN SEGUN FACTURA No. 27	4,524.00
1241 91582716 0002	20 CAMARA DE VIDEO VIGILANCIA IP DE DOMO MODELO DS2CD4332FWDI MARCA HIKVISION SEGUN FACTURA No. A-333	484,184.00
1241 91582716 0003	10 CAMARA DE VIDEO VIGILANCIA IP PTZ DE DOMO DE ALTA DEFINICION MODELO DS2DF8236IVAEL MARCA HIKVISION SEGUN FACTURA No. A-333	380,480.00
1241 91582717 0002	06 RELOJ CHECADOR DIGITAL:PANTALLA TFT A COLOR, VELOCIDAD DE VERIFICACION DE 1.0 SEGUNDOS SEGUN FACTURA No.A-1209	28,799.76
1241 91582717 0003	01 PARRILLA PROFESIONAL DE 4 QUEMADORES CON CONSUMO DE 30000 BTU CADA UNO SEGUN FACTURA No. A-1209	14,993.70
1241 91582717 0004	10 CONGELADOR HORIZONTAL DE 15 PIES: TIPO COFRE, CON BAJO CONSUMO DE ENERGIA SEGUN FACTURA No. A-1209	80,000.00
1241 91582717 0006	01 MINI SPLIT CON CAPACIDAD DE ENRIAMIENTO BTU/H 18,000MARCA LG MODELO SP182CN CONDENSADORA SERIE No. 22932604GU794A604EU SEGUN FACTURA No. NA425	12,357.80
1241 91582717 0007	01 MINI SPLIT CON CAPACIDAD DE ENRIAMIENTO BTU/H 18,000MARCA LG MODELO SP182CN CONDENSADORA SERIE No. 22932604GU801A604EU SEGUN FACTURA No. NA425	12,357.80
1241 91582717 0008	01 MINI SPLIT CON CAPACIDAD DE ENRIAMIENTO BTU/H 18,000MARCA LG MODELO SP182CN CONDENSADORA SERIE No. 22932603K8507A604AB SEGUN FACTURA No. NA425	12,357.80

SISTEMA CONTABLE 2018

RELACION DE BIENES MUEBLES QUE COMPONEN SU PATRIMONIO

Página 137 de 316

Cuenta Pública al 31 de diciembre de 2018

Hora: 04:09:40p. m.

Fecha: 07/02/2019

Código	Descripción del Bien	Valor en Libros
1241 91582717 0009	01 MINI SPLIT CON CAPACIDAD DE ENRIAMIENTO BTU/H 18,000MARCA LG MODELO SP182CN CONDENSADORA SERIE No. 22932603K8516A604AB SEGUN FACTURA No. NA425	12,357.80
1241 91582717 0010	01 MINI SPLIT CON CAPACIDAD DE ENRIAMIENTO BTU/H 18,000MARCA LG MODELO SP182CN CONDENSADORA SERIE No. 22932603K8616A604AB SEGUN FACTURA No. NA425	12,357.82
1241 91582718 0002	04 SOPORTES PARA PANTALLA MODELO DWM2655M MARCA TRIPP-LITE SEGUN FACTURA No. 3488F	36,451.84
1241 91582718 0003	01 SISTEMA DE CIRCUITO CERRADO DE TELEVISION CON 16 CAMARAS, 02 PANTALLAS Y 02 GRABADORAS SEGUN FACTURA No. 1748	660,596.99
1241 931A0104 0002	01 EQUIPO DE AIRE ACONDICIONADO TIPO MINI SPLIT SERIE No. 0401A17950 FACT-4279	5,077.25
1241 931A0104 0003	01 EQUIPO DE AIRE ACONDICIONADO DE 12000 BTU SERIE No. MAC32A92201 FACT-4280	3,124.55
1241 931A0104 0004	01 EQUIPO DE AIRE ACONDICIONADO DE 12000 BTU SERIE No. MAC32A92210 FACT-4280	3,124.55
1241 931A0104 0005	01 EQUIPO DE AIRE ACONDICIONADO DE 12000 BTU SERIE No. MAC32A92147 FACT-4280	3,124.55
1241 931A0104 0006	01 EQUIPO DE AIRE ACONDICIONADO DE 12000 BTU SERIE No. 0201A05803 FACT-4280	3,124.55
1241 931A0104 0007	01 EQUIPO DE AIRE ACONDICIONADO TIPO VENTANA SERIE No. QRO400100 FACT-4281	3,934.15
1241 931A0104 0008	01 EQUIPO DE AIRE ACONDICIONADO TIPO VENTANA SERIE No. QRO600591 FACT-4281	3,934.15
1241 931A0105 0001	AIRE ACONDICIONADO NI.123201	14,318.46
1241 931A0105 0002	AIRE ACONDICIONADO NI.0120300	14,318.46
1241 931A0106 0003	01 ACONDICIONADOR DE AIRE DE 1200 BTU MOD. DSA-123 L MCA. DAEWOO SERIE 060 2 000 937 FACT. 6402	4,884.05
1241 931A0106 0004	01 ACONDICIONADOR DE AIRE DE 1200 BTU MOD. DSA-123 L MCA. DAEWOO SERIE 060 2 000 935 FACT. 6402	4,884.05
1241 931A0106 0005	01 ACONDICIONADOR DE AIRE DE 1200 BTU MOD. DSA-123 L MCA. DAEWOO SERIE 060 2 001 120 FACT. 6403	4,884.05
1241 931A0106 0006	01 ACONDICIONADOR DE AIRE DE 1200 BTU MOD. DSA-123 L MCA. DAEWOO SERIE 060 2 001 491 FACT. 6403	4,884.05
1241 931A0106 0007	01 ACONDICIONADOR DE AIRE DE 1200 BTU MOD. DSA-123 L MCA. DAEWOO SERIE 060 2 001 FACT. 6403	4,884.05
1241 931A0106 0008	01 ACONDICIONADOR DE AIRE DE 1200 BTU MOD. DSA-123 L MCA. DAEWOO SERIE 060 2 000 934 FACT. 6403	4,884.05
1241 931A0106 0009	01 ACONDICIONADOR DE AIRE DE 1200 BTU MOD. DSA-123 L MCA. DAEWOO SERIE 060 2 000 936 FACT. 6403	4,884.05
1241 931A0106 0010	01 ACONDICIONADOR DE AIRE DE 1200 BTU MOD. DSA-123 L MCA. DAEWOO SERIE 060 2 001 922 FACT. 6404	4,884.05
1241 931A0106 0011	01 ACONDICIONADOR DE AIRE DE 1200 BTU MOD. DSA-123 L MCA. DAEWOO SERIE 060 2 001 406 FACT. 6404	4,884.05
1241 931A0106 0012	01 ACONDICIONADOR DE AIRE DE 1200 BTU MOD. DSA-123 L MCA. DAEWOO SERIE 060 2 A09 541 FACT. 6404	4,884.05
1241 931A0106 0013	Frigo-bar Marca SANYO Modelo SR-3770S S/Serie Factura 4688 Patrimonio 2030106001812	4,485.00
1241 931A0106 0014	Frigo-bar Marca SANYO Modelo SR-3770S S/Serie Factura 4688 Patrimonio 2030106001813	4,485.00
1241 931A0106 0015	Frigo-bar Marca SANYO Modelo SR-3770S S/Serie Factura 4688 Patrimonio 2030106001815	4,485.00
1241 931A0106 0016	Frigo-bar Marca SANYO Modelo SR-3770S S/Serie Factura 4688 Patrimonio 2030106001817	4,485.00

SISTEMA CONTABLE 2018

RELACIÓN DE BIENES MUEBLES QUE COMPONEN SU PATRIMONIO

Página 138 de 316

Cuenta Pública al 31 de diciembre de 2018

Hora: 04:09:40p. m.

Fecha: 07/02/2019

Código	Descripción del Bien	Valor en Libros
1241 931A0106 0017	Frigo-bar Marca SANYO Modelo SR-3770S S/Serie Factura 4688 Patrimonio 2030106001818	4,485.00
1241 931A0106 0018	Frigo-bar Marca SANYO Modelo SR-3770S S/Serie Factura 4688 Patrimonio 2030106001819	4,485.00
1241 931A0107 0002	01 AIRE ACOND. MINI SPLIT DE 18000 BTU MCA. DAEWOOD MOD. DSA-189L FACT. 2111 S-ZM071033011606, ZM072034010586	7,999.40
1241 931A0107 0003	01 AIRE ACOND. MINI SPLIT 24000 BTU DAEWOOD MOD. DSA-249L FACT.2112 S-ZM071036010359, ZM072035011135	11,999.10
1241 931A0107 0004	01 AIRE ACOND. MINI SPLIT DE 18000 BTU MCA. DAEWOOD MOD. DSA-189L FACT. 2128 S-ZM072034010784, ZM071033011275	7,999.40
1241 931A0107 0005	01 AIRE ACOND. MINI SPLIT DE 18000 BTU MCA. DAEWOOD MOD. DSA-189L FACT. 2111 S-ZM071033011825 Y ZM072034010585	7,999.40
1241 931A0107 0007	01 AIRE ACOND. MINI SPLIT DE 18000 BTU FACT. 301 S-MMEC1821C606700520 Y MMEC1820C606700989	6,500.00
1241 931A0107 0008	01 AIRE ACOND. MINI SPLIT DE 18000 BTU FACT. 301 S-MMCC1820C607700709 Y MMCC1821C607700683	6,500.00
1241 931A0107 0009	01 AIRE ACONDICIONADO TIPO MINISPLIT DE 12000 BTU MCA. FREYVEN SERIE 3556161200800 FACT. 8651	5,793.59
1241 931A0107 0010	01 AIRE ACONDICIONADO TIPO MINISPLIT DE 12000 BTU MCA. FREYVEN SERIE 3656161200515 FACT. 8651	5,793.59
1241 931A0108 0001	01 PZA. EQUIPO DE AIRE ACONDICIONADO TIPO MINI-SPLIT DE 18,000 BTU MODELO CCH018CD MARCA COMFORTSTAR SEGÚN FACTURA No. 2517	7,990.00
1241 931A0108 0002	01 PZA. EQUIPO DE AIRE ACONDICIONADO TIPO MINI-SPLIT DE 12,000 BTU BTU 220/1/50 PARED DE ALTA MODELO CCH012CD MARCA COMFORTSTAR SEGÚN FACTURA No. 2526	5,380.00
1241 931A0109 0001	01 PZA. EQUIPO DE AIRE ACONDICIONADO TIPO MINI-SPLIT HI-WALL MARCA GALANZ SERIE 0801127020052 SEGÚN FACTURA No. 10949	21,993.75
1241 931A0109 0002	01 PZA. EQUIPO DE AIRE ACONDICIONADO TIPO MINI-SPLIT HI-WALL MARCA GALANZ SERIE 0801127020002 SEGÚN FACTURA No. 10948	21,993.75
1241 931A0109 0003	01 PZA. EQUIPO DE AIRE ACONDICIONADO TIPO MINI-SPLIT HI-WALL MARCA GALANZ SERIE 0801127010145 SEGÚN FACTURA No. 10983	21,993.75
1241 931A0109 0004	01 PZA. SISTEMA DE A.A. TIPO MINISPLIT DE 12,000 BTUS A CONTROL REMOTO MARCA ALFA-CARRIER KIT INCLUIDO SERIE 903KAHG00041 SEGÚN FACTURA No. 4538	9,521.44
1241 931A0109 0005	01 PZA. SISTEMA DE A.A. TIPO MINISPLIT DE 60,000 BTUS A CONTROL REMOTO MARCA LG KIT INCLUIDO SERIE 100209240207817120613 SEGÚN FACTURA No. 4538	34,477.00
1241 931A0113 0001	N°. Inv:2230013000106;Descripción:Sistema de Aire Acondicionado;Marca:HYUNDAI;Modelo:EMHYC182;Serie:A-20115ID02132;Fact :3482	5,494.40
1241 931A0113 0002	N°. Inv:2230013000108;Descripción:Sistema de Aire Acondicionado;Marca:HYUNDAI;Modelo:EMHYC121;Serie:L-201124ID01106;Fact:3482	3,489.50
1241 931A0113 0003	N°. Inv:2230013000109;Descripción:Sistema de Aire Acondicionado;Marca:HYUNDAI;Modelo:EMHYC121;Serie:L-201124ID01117;Fact:3482	3,489.50
1241 931A0113 0004	N°. Inv:2230013000110;Descripción:Sistema de Aire Acondicionado;Marca:HYUNDAI;Modelo:EMHYC242;Serie:A-201140ID03648;Fact:3482	6,693.10
1241 931A0113 0005	N°. Inv:2230013000111;Descripción:Aire acondicionado;Marca:LG;Modelo:W242CM;Serie:304TAGH00487;Fact:3482	7,989.60
1241 931A0113 0006	N°. Inv:2230013000112;Descripción:Aire acondicionado;Marca:LG;Modelo:W242CM;Serie:304TAGH00511;Fact:3482	7,989.60

SISTEMA CONTABLE 2018

RELACION DE BIENES MUEBLES QUE COMPONEN SU PATRIMONIO

Página 139 de 316

Cuenta Pública al 31 de diciembre de 2018

Hora: 04:09:40p. m.

Fecha: 07/02/2019

Código	Descripción del Bien	Valor en Libros
1241 931A0113 0007	N°. Inv:2230013000118;Descripción:Sistema de Aire Acondicionado;Marca:HYUNDAI;Modelo:EMHYC121;Serie:L-201124ID01119;Fact:3482	3,489.50
1241 931A0113 0008	N°. Inv:2230013000119;Descripción:Sistema de Aire Acondicionado;Marca:HYUNDAI;Modelo:EMHYC121;Serie:L-201124ID01178;Fact:3482	3,489.50
1241 931A0113 0009	N°. Inv:2230013000120;Descripción:Aire acondicionado;Marca:LG;Modelo:W242CM;Serie:304TARU00478;Fact:3482	7,989.61
1241 931A0113 0010	N°. Inv:2230013000121;Descripción:Aire acondicionado;Marca:LG;Modelo:W242CM;Serie:304TANS00495;Fact:3482	7,989.61
1241 931A0113 0011	N°. Inv:2230013000125;Descripción:Sistema de Aire Acondicionado;Marca:HYUNDAI;Modelo:EMHYC182;Serie:A-20115ID02162;Fact:3482	5,494.40
1241 931A0113 0012	N°. Inv:2230013000126;Descripción:Sistema de Aire Acondicionado;Marca:HYUNDAI;Modelo:EMHYC121;Serie:L-201124ID01190;Fact:3482	3,489.50
1241 931A0113 0013	N°. Inv:2230013000127;Descripción:Sistema de Aire Acondicionado;Marca:HYUNDAI;Modelo:EMHYC121;Serie:L-201124ID01192;Fact:3482	3,489.50
1241 931A0113 0014	N°. Inv:2230013000128;Descripción:Sistema de Aire Acondicionado;Marca:HYUNDAI;Modelo:EMHYC121;Serie:L-201124ID01199;Fact:3482	3,489.50
1241 931A0113 0015	N°. Inv:2230013000129;Descripción:Aire acondicionado;Marca:LG;Modelo:W242CM;Serie:304TAWM00449;Fact:3482	7,989.61
1241 931A0113 0016	N°. Inv:2230013000134;Descripción:Aire acondicionado;Marca:LG;Modelo:W242CM;Serie:304TAJD00404;Fact:3482	7,989.61
1241 931A0113 0017	N°. Inv:2230013000135;Descripción:Aire acondicionado;Marca:LG;Modelo:W242CM;Serie:304TAFZ00403;Fact:3482	7,989.61
1241 931A0113 0018	N°. Inv:2230013000139;Descripción:Aire acondicionado;Marca:LG;Modelo:W242CM;Serie:304TAAC00496;Fact:3482	7,989.61
1241 931A0113 0019	N°. Inv:2230013000140;Descripción:Aire acondicionado;Marca:LG;Modelo:W242CM;Serie:304TAVY00503;Fact:3482	7,989.61
1241 931A0113 0020	N°. Inv:2230013000143;Descripción:Aire acondicionado;Marca:LG;Modelo:W242CM;Serie:304TACX00507;Fact:3482	7,989.61
1241 931A0113 0021	N°. Inv:2230013000144;Descripción:Aire acondicionado;Marca:LG;Modelo:W242CM;Serie:304TAZF00509;Fact:3482	7,989.61
1241 931A0113 0022	N°. Inv:2230013000145;Descripción:Aire acondicionado;Marca:LG;Modelo:W242CM;Serie:302TAPE00296;Fact:3482	7,989.61
1241 931A0114 0001	Equipo de Aire Acondicionado Mca. Carrier Sin Numero Serie	23,200.00
1241 931A0114 0002	Equipo de Aire Acondicionado Mca. Carrier Sin Numero Serie	23,200.00
1241 931A0114 0003	Aire Acondicionado Mca. Carrier Mod. Magnum 20 Capacidades 1 Ton. Rango 20 SEER Num. Serie 6711A1M20011M	23,200.00
1241 931A0114 0004	Aire Acondicionado Mca. Carrier Mod. Magnum 20 Capacidades 1 Ton. Rango 20 SEER Num. Serie 6711A1M20012M	23,200.00
1241 931A0117 0001	CONDENSADOR INVERTER MARCA LG, SERIE 704KASL1F534 Y EVAPORADORA 704KARW0DM46, FACTURA 97 DE FECHA 26-OCTUBRE-2017 OP 489	33,858.31
1241 931A0117 0002	CONDENSADOR INVERTER MARCA LG, SERIE 704KAZK1F533 Y EVAPORADORA 704KAHG0DM49, FACTURA 97 DE FECHA 26-OCTUBRE-2017 OP 489	33,858.31
1241 931A0117 0003	CONDENSADOR INVERTER MARCA LG, SERIE 704KAUU1F518 Y EVAPORADORA 704KAZK0DM53, FACTURA 97 DE FECHA 26-OCTUBRE-2017 OP 489	33,858.31

SISTEMA CONTABLE 2018

RELACIÓN DE BIENES MUEBLES QUE COMPONEN SU PATRIMONIO

Página 140 de 316

Cuenta Pública al 31 de diciembre de 2018

Hora: 04:09:40p. m.

Fecha: 07/02/2019

Código	Descripción del Bien	Valor en Libros
1241 931A0117 0004	CONDENSADOR INVERTER MARCA LG, SERIE 704KALC1F536 Y EVAPORADORA 704KABF1HV29, FACTURA 97 DE FECHA 26-OCTUBRE-2017 OP 489	33,858.31
1241 931A0117 0005	CONDENSADOR INVERTER MARCA LG, SERIE 703TAPEFJ872 Y EVAPORADORA 707TACXA5587, FACTURA 97 DE FECHA 26-OCTUBRE-2017 OP 489	18,791.97
1241 931A0117 0006	CONDENSADOR INVERTER MARCA LG, SERIE 703TAYVFJ778 Y EVAPORADORA 704TAPEF2992, FACTURA 97 DE FECHA 26-OCTUBRE-2017 OP 489	18,791.97
1241 931A0117 0007	CONDENSADOR INVERTER MARCA LG, SERIE 703TABNFJ557 Y EVAPORADORA 707TATGA5545, FACTURA 97 DE FECHA 26-OCTUBRE-2017 OP 489	18,791.97
1241 931A0117 0008	CONDENSADOR INVERTER MARCA LG, SERIE 703TACXFJ875 Y EVAPORADORA 704TABNF3013, FACTURA 97 DE FECHA 26-OCTUBRE-2017 OP 489	18,791.97
1241 931A0117 0009	CONDENSADOR INVERTER MARCA LG, SERIE 703TAPEFJ560 Y EVAPORADORA 704TARUF2990, FACTURA 97 DE FECHA 26-OCTUBRE-2017 OP 489	18,791.97
1241 931A0117 0010	EQUIPO DE AIRE ACONDICIONADO MCA LG CAPACIDAD EN BTU 24000 BAJO VOLTAJE DE OPERACIÓN 220V TIPO VENTANA. OP 381 FOLIO 436 SERIE 603TAGHH8583	14,916.44
1241 931A0117 0011	EQUIPO DE AIRE ACONDICIONADO MCA LG CAPACIDAD EN BTU 24000 BAJO VOLTAJE DE OPERACIÓN 220V TIPO VENTANA. OP 381 FOLIO 436 SERIE 704TABNF5845	14,916.44
1241 931A0117 0012	EQUIPO DE AIRE ACONDICIONADO MCA LG CAPACIDAD EN BTU 24000 BAJO VOLTAJE DE OPERACIÓN 220V TIPO VENTANA. OP 381 FOLIO 436 SERIE 704TAFZF5939	14,916.44
1241 931A0117 0013	EQUIPO DE AIRE ACONDICIONADO MCA LG CAPACIDAD EN BTU 24000 BAJO VOLTAJE DE OPERACIÓN 220V TIPO VENTANA. OP 381 FOLIO 436 SERIE 704TAEJF5956	14,916.44
1241 931A0117 0014	EQUIPO DE AIRE ACONDICIONADO MCA LG CAPACIDAD EN BTU 24000 BAJO VOLTAJE DE OPERACIÓN 220V TIPO VENTANA. OP 381 FOLIO 436 SERIE 702TADRA0722	14,916.44
1241 93582715 0001	Pantalla de 42",Marca:Lg,Mod.42LF5800,LED,SMAR TV,Full HD 1080P,FACT. No.13,Serie: 503RMDZ6L722	25,000.00
1241 93582715 0002	Pantalla de 42",Marca:Lg,Mod.42LF5800,LED,SMAR TV,Full HD 1080P,FACT. No.13,Serie: 503RMYA6L714	25,000.00
1241 93582715 0003	Pantalla de 42",Marca:Lg,Mod.42LF5800,LED,SMAR TV,Full HD 1080P,FACT. No.13,Serie: 510MXCRVN035	25,000.00
1241 93582715 0004	Pantalla de 42",Marca:Lg,Mod.42LF5800,LED,SMAR TV,Full HD 1080P,FACT. No.13,Serie: 511MXJXM5620	24,999.98
1241 93582717 0001	Minisplit Marca LG Modelo SP182CN de 18000 BTU. A 220 V,Serie:603TAJDDQ636,Factura: A-2222,OPPC 069.	11,698.47
1242	Mobiliario y Equipo Educativo y Recreativo	11,111,394.46
1242 111A0104 0016	01 CAMARA DE VIDEO DIGITAL MCA. CANON SERIE No. 152623132256 SEGUN FACT. 11622	11,362.00
1242 111A0109 0001	02 PZAS. CAMARA DE VIDEO DIGITAL CON PROCESADOR DIGIC DV II SEGUN FACTURA No 16357-58-59	18,032.00
1242 111A0109 0002	02 PZAS. CAMARA FOTOGRAFICA MODELO POWER SHOT G10 MARCA CANON SEGUN FACTURA No 16357-58-59	15,226.00
1242 111A0109 0003	21 PZAS. CAMARA DE VIDEO DIGITAL CON PROCESADOR DIGIC DV II SEGUN FACTURA No 16354-55-56	189,335.99
1242 111A0109 0004	11 PZAS. CAMARA FOTOGRAFICA MODELO POWER SHOT G10 MARCA CANON SEGUN FACTURA No 16354-55-56	83,743.00

SISTEMA CONTABLE 2018

RELACION DE BIENES MUEBLES QUE COMPONEN SU PATRIMONIO

Página 141 de 316

Cuenta Pública al 31 de diciembre de 2018

Hora: 04:09:40p. m.

Fecha: 07/02/2019

Código	Descripción del Bien	Valor en Libros
1242 111A0109 0005	02 PZAS. CAMARA DE VIDEO DIGITAL CON PROCESADOR DIGIC DV II SEGUN FACTURA No 16360-61-62	16,448.45
1242 111A0109 0006	02 PZAS. CAMARA FOTOGRAFICA MODELO POWER SHOT G10 MARCA CANON SEGUN FACTURA No 16360-61-62	15,226.00
1242 111A0109 0007	06 TELEVISOR SONY MOD. KDL-22L4000 SEGUN FACTURA No. 3176 (P.U. 5,999.00)	35,994.00
1242 111A0109 0008	01 PANTALLA LCD 4 ORV525R SEGUN FACTURA No. BBAAI-30080	10,999.00
1242 111A0109 0009	10 CAMARAS FOTOGRAFICAS MOD. POWER SHOT G10 MARCA CANON SEGUN FACTURA No. 16363	70,250.00
1242 111A0110 0001	01 PZA. CAMARA FOTOGRAFICA MARCA SONY MODELO DSC-W390 NUMERO DE SERIE 8249937 SEGÚN FACTURA No. 6259	4,779.55
1242 111A0110 0002	01 PZA. CAMARA FOTOGRAFICA MARCA SONY MODELO DSC-W390 NUMERO DE SERIE 8248548 SEGÚN FACTURA No. 6259	4,779.50
1242 111A0110 0003	01 PZA. CAMARA FOTOGRAFICA MARCA SONY MODELO DSC-W390 NUMERO DE SERIE 8251215 SEGÚN FACTURA No. 6259	4,779.50
1242 111A0110 0004	01 PZA. CAMARA FOTOGRAFICA MARCA SONY MODELO DSC-W390 NUMERO DE SERIE 8251145 SEGÚN FACTURA No. 6259	4,779.50
1242 111A0110 0005	01 PZA. CAMARA FOTOGRAFICA MARCA SONY MODELO DSC-W390 NUMERO DE SERIE 8250110 SEGÚN FACTURA No. 6259	4,779.50
1242 111A0110 0006	01 PZA. CAMARA FOTOGRAFICA MARCA SONY MODELO DSC-W390 NUMERO DE SERIE 8251074 SEGÚN FACTURA No. 6259	4,779.50
1242 111A0110 0007	01 PZA. CAMARA FOTOGRAFICA MARCA SONY MODELO DSC-W390 NUMERO DE SERIE 8249958 SEGÚN FACTURA No. 6259	4,779.50
1242 111A0110 0008	01 PZA. CAMARA FOTOGRAFICA MARCA SONY MODELO DSC-W390 NUMERO DE SERIE 8251064 SEGÚN FACTURA No. 6259	4,779.50
1242 111A0110 0009	01 PZA. CAMARA FOTOGRAFICA MARCA SONY MODELO DSC-W390 NUMERO DE SERIE 8251137 SEGÚN FACTURA No. 6259	4,779.50
1242 111A0110 0010	01 PZA. CAMARA FOTOGRAFICA MARCA SONY MODELO DSC-W390 NUMERO DE SERIE 8249918 SEGÚN FACTURA No. 6259	4,779.50
1242 111A0110 0011	01 PZA. CAMARA FOTOGRAFICA MARCA SONY MODELO DSC-W390 NUMERO DE SERIE 8249855 SEGÚN FACTURA No. 6259	4,779.50
1242 111A0110 0012	01 PZA. CAMARA FOTOGRAFICA MARCA SONY MODELO DSC-W390 NUMERO DE SERIE 8250102 SEGÚN FACTURA No. 6259	4,779.50
1242 111A0110 0013	01 PZA. CAMARA FOTOGRAFICA MARCA SONY MODELO DSC-W390 NUMERO DE SERIE 8248527 SEGÚN FACTURA No. 6259	4,779.50
1242 111A0110 0014	01 PZA. CAMARA FOTOGRAFICA MARCA SONY MODELO DSC-W390 NUMERO DE SERIE 8250866 SEGÚN FACTURA No. 6259	4,779.50
1242 111A0110 0015	01 PZA. CAMARA FOTOGRAFICA MARCA SONY MODELO DSC-W390 NUMERO DE SERIE 8250995 SEGÚN FACTURA No. 6259	4,779.50
1242 111A0110 0016	01 PZA. CAMARA FOTOGRAFICA MARCA SONY MODELO DSC-W390 NUMERO DE SERIE 8248405 SEGÚN FACTURA No. 6259	4,779.50
1242 111A0110 0017	01 PZA. CAMARA FOTOGRAFICA MARCA SONY MODELO DSC-W390 NUMERO DE SERIE 8250953 SEGÚN FACTURA No. 6259	4,779.50
1242 111A0110 0018	01 PZA. CAMARA FOTOGRAFICA MARCA SONY MODELO DSC-W390 NUMERO DE SERIE 8251055 SEGÚN FACTURA No. 6259	4,779.50
1242 111A0110 0020	01 PZA. CAMARA FOTOGRAFICA MARCA SONY MODELO DSC-W390 NUMERO DE SERIE 8251044 SEGÚN FACTURA No. 6259	4,779.50
1242 111A0110 0022	01 PZA. CAMARA FOTOGRAFICA MARCA SONY MODELO DSC-W390 NUMERO DE SERIE 8250055 SEGÚN FACTURA No. 6259	4,779.50
1242 111A0110 0023	01 PZA. CAMARA FOTOGRAFICA MARCA SONY MODELO DSC-W390 NUMERO DE SERIE 8250069 SEGÚN FACTURA No. 6259	4,779.50
1242 111A0110 0024	01 PZA. CAMARA FOTOGRAFICA MARCA SONY MODELO DSC-W390 NUMERO DE SERIE 8249814 SEGÚN FACTURA No. 6259	4,779.50
1242 111A0110 0025	01 PZA. CAMARA FOTOGRAFICA MARCA SONY MODELO DSC-W390 NUMERO DE SERIE 8250088 SEGÚN FACTURA No. 6259	4,779.50

SISTEMA CONTABLE 2018

RELACION DE BIENES MUEBLES QUE COMPONEN SU PATRIMONIO

Página 142 de 316

Cuenta Pública al 31 de diciembre de 2018

Hora: 04:09:40p. m.

Fecha: 07/02/2019

Código	Descripción del Bien	Valor en Libros
1242 111A0110 0026	01 PZA. CAMARA FOTOGRAFICA MARCA SONY MODELO DSC-W390 NUMERO DE SERIE 8250938 SEGÚN FACTURA No. 6259	4,779.50
1242 111A0110 0027	01 PZA. CAMARA FOTOGRAFICA MARCA SONY MODELO DSC-W390 NUMERO DE SERIE 8248324 SEGÚN FACTURA No. 6259	4,779.50
1242 111A0110 0028	01 PZA. CAMARA FOTOGRAFICA MARCA SONY MODELO DSC-W390 NUMERO DE SERIE 8251041 SEGÚN FACTURA No. 6259	4,779.50
1242 111A0110 0030	01 PZA. CAMARA FOTOGRAFICA MARCA SONY MODELO DSC-W390 NUMERO DE SERIE 8251131 SEGÚN FACTURA No. 6259	4,779.50
1242 111A0110 0031	01 PZA. CAMARA FOTOGRAFICA MARCA SONY MODELO DSC-W390 NUMERO DE SERIE 8250123 SEGÚN FACTURA No. 6259	4,779.50
1242 111A0110 0032	01 PZA. CAMARA FOTOGRAFICA MARCA SONY MODELO DSC-W390 NUMERO DE SERIE 8251183 SEGÚN FACTURA No. 6259	4,779.50
1242 111A0110 0033	01 PZA. CAMARA FOTOGRAFICA MARCA SONY MODELO DSC-W390 NUMERO DE SERIE 8248365 SEGÚN FACTURA No. 6259	4,779.50
1242 111A0111 0002	10 CAMARA FOTOGRAFICA DIGITAL SONY DSC-H70 NEGRO DE 16.1 MEGAPIXELES FACTURA No. 486	99,474.77
1242 111A0111 0003	04 PANTALLA LCD DE 40" MODELO KDL-40CX520 SEGUN FACTURA No. 486	84,085.64
1242 111A0117 0002	01 PANTALLA DE PROYECCION MATTWEISS MODELO ES120120, SUPERFICIO BLANCO MATE 305X305 (1202X1202) SEGUN FACTURA No. F564	15,800.00
1242 111A0117 0003	01 SISTEMA DE MICROFONIA Y MATRIZ DE VIDEO MARCA YAMAHA MODELO EXUY2125 SERIE No. VTCUN01048 SEGUN FACTURA No. F564	425,250.00
1242 11582715 0002	02 PANTALLA DE 42" MARCA LG RESOLUCION 1920X 1080 CONEXIONES HDMI, USB SEGUN FACTURA No. 24	41,618.48
1242 11582715 0003	02 VIDEO PROYECTOR DE 5000 ANSI LUMENES VIEWSONIC FULL HD PRO8520HD SEGUN FACTURA No. FACTURA No. TGZ 1364	34,800.00
1242 11582715 0004	06 MONITOR PARA PC SMART ENERGY 42LB5550 SEGUN FACTURA No. TGZ 1363	258,680.00
1242 11582716 0002	01 PANTALLA PARA PC TV LG FULL HD TV 43LH5500 SERIE No. 611RMYA88426 SEGUN FACTURA No. 1376	16,546.24
1242 11582716 0003	01 PANTALLA PARA PC TV LG FULL HD TV 43LH5500 SERIE No. 611RMLM88624 SEGUN FACTURA No. 1376	16,546.24
1242 11582716 0004	01 PANTALLA PARA PC TV LG FULL HD TV 43LH5500 SERIE No. 611RMSS88622 SEGUN FACTURA No. 1376	16,546.24
1242 11582716 0005	01 PANTALLA PARA PC TV LG FULL HD TV 43LH5500 SERIE No. 611RMHR88425 SEGUN FACTURA No. 1376	16,546.24
1242 11582716 0006	01 PANTALLA PARA PC TV LG FULL HD TV 43LH5500 SERIE No. 611RMZL88381 SEGUN FACTURA No. 1376	16,546.24
1242 11582716 0007	04 VIDEO PROYECTOR MODELO EPSON POWERLITE 1960 V11H473020 MARCA EPSON SEGUN FACTURA No. A-334	143,329.60
1242 11582718 0002	01 PANTALLA PROFESIONAL MODELO SL490 MARCA BENQ SERIE No. SG74J00091019 SEGUN FACTURA No.3504F	33,366.24
1242 11582718 0003	01 PANTALLA PROFESIONAL MODELO SL490 MARCA BENQ SERIE No. SG74J00099019 SEGUN FACTURA No.3504F	33,366.24
1242 11582718 0004	01 PANTALLA PROFESIONAL MODELO SL490 MARCA BENQ SERIE No. SG74J00083019 SEGUN FACTURA No.3504F	33,366.24
1242 11582718 0005	01 PANTALLA PROFESIONAL MODELO SL490 MARCA BENQ SERIE No. SG74J00086019 SEGUN FACTURA No.3504F	33,366.24
1242 11582718 0006	01 PROCESADOR DE CONTROL COMPATIBLE CON CONTROLADOR DE VIDEO WALL MARCA DATAPATH SERIE No. 972V00D000111 SEGUN FACTURA No. 3504F	97,788.00
1242 11582718 0007	01 PROCESADOR DE CONTROL COMPATIBLE CON CONTROLADOR DE VIDEO WALL MARCA DATAPATH SERIE No. 182E30F006432 SEGUN FACTURA No. 3504F	53,940.00
1242 131A0104 0001	04 BINOCULARES MCA. STEINER SEGUN FACTURA No. 0010	46,000.00

SISTEMA CONTABLE 2018

RELACIÓN DE BIENES MUEBLES QUE COMPONEN SU PATRIMONIO

Página 143 de 316

Cuenta Pública al 31 de diciembre de 2018

Hora: 04:09:40p. m.

Fecha: 07/02/2019

Código	Descripción del Bien	Valor en Libros
1242 131A0104 0004	01 DUPLICADOR MARCA RICOH MOD. JP-730 SERIE No. F3130970537 FACTURA No. 7332	36,073.20
1242 131A0104 0015	01 TELEVISOR 29" SAMSUNG SERIE No. 36613CCX300691 FACTURA No. 4225	4,820.80
1242 131A0104 0016	01 TELEVISOR 29" SAMSUNG SERIE No. 36613CCX301486 FACTURA No. 4225	4,820.80
1242 131A0104 0017	01 TELEVISOR 29" SAMSUNG SERIE No. 36613CCX301994 FACTURA No. 4225	4,820.80
1242 131A0104 0022	01 TELEVISOR 29" SAMSUNG SERIE No. 36613CCX301133 FACTURA No. 4225	4,820.80
1242 131A0105 0001	01 CAMARA DE VIDEO MCA. SONY DIGITAL SERIE No. 000000810485 FACTURA No: 13187	10,202.53
1242 131A0105 0003	01 CAMARA DE VIDEO MCA. SONY DIGITAL SERIE No. 000000819098 FACTURA No: 13187	10,202.54
1242 131A0105 0004	06 BINOCULAR DE VISION NOCTURNA MCA. NIGHT OPTICS MOD. D-211 FACTURA No. 1035	90,045.00
1242 131A0106 0001	02 BINOCULARES DE VISION NOCTURNA MCA. NIGHT OPTICS USA INC, FACT. 1159	126,270.00
1242 131A0106 0004	01 CAMARA DIGITAL MCA. SONY MOD. DSC-W70 SERIE No. S012421857F FACTURA No. 3895-3896-3897	8,625.00
1242 131A0106 0005	01 CAMARA DIGITAL MCA. SONY MOD. DSC-W70 SERIE No. S012421781B FACTURA No. 3895-3896-3897	8,625.00
1242 131A0106 0006	01 CAMARA DIGITAL MCA. SONY MOD. DSC-W70 SERIE No. S012421792DG FACTURA No. 3895-3896-3897	8,625.00
1242 131A0106 0007	01 CAMARA DIGITAL MCA. SONY MOD. DSC-W70 SERIE No. S012421682B FACTURA No. 3895-3896-3897	8,625.00
1242 131A0106 0008	01 CAMARA DIGITAL MCA. SONY MOD. DSC-W70 SERIE No. S012421786G FACTURA No. 3895-3896-3897	8,625.00
1242 131A0106 0010	01 CAMARA FOTOGRAFICA DIGITAL MCA. VANTA MOD. PIX 610Z SERIE No. 06062-BE01452 FACTURA No. 3897	5,520.00
1242 131A0106 0011	01 TELEVISION DE 21 PULGADAS MCA. SONY MOD. KV-21FS120 SERIE No. SO1-4254547-H FACTURA No. 1591	6,900.00
1242 131A0106 0012	01 TELEVISION DE 21 PULGADAS MCA. SONY MOD. KV-21FS120 SERIE No. SO1-44137779-O FACTURA No. 1591	6,900.00
1242 131A0106 0013	01 CAMARA FOTOGRAFICA DIGITAL MCA. VANTA MOD. PIX 610Z SERIE No. 06062-BE01462 FACTURA No. 3903	5,175.00
1242 131A0106 0014	01 CAMARA FOTOGRAFICA DIGITAL MCA. VANTA MOD. PIX 610Z SERIE No. 06062-BE01192 FACTURA No. 3903	5,175.00
1242 131A0106 0015	01 CAMARA DIGITAL MARCA SONY MOD. DSC-W70 SERIE No. 8403304 FACTURA No. 3972-3973	10,925.00
1242 131A0106 0016	01 CAMARA DIGITAL MARCA SONY MOD. DSC-W70 SERIE No. 8401150 FACTURA No. 3972-3973	10,925.00
1242 131A0106 0017	01 CAMARA DIGITAL MARCA SONY MOD. DSC-W70 SERIE No. 8401141 FACTURA No. 3972-3973	10,925.00
1242 131A0106 0018	01 CAMARA DIGITAL MARCA SONY MOD. DSC-W70 SERIE No. 8401149 FACTURA No. 3972-3973	10,925.00
1242 131A0106 0020	01 CAMARA DIGITAL MARCA SONY MOD. DSC-W70 SERIE No. 8403307 FACTURA No. 3972-3973	10,925.00
1242 131A0106 0024	01 PZA. PROCESADOR DE ALIMENTOS (VEGETALES) MARCA TOR-REY MODELO PV-90 NUMERO DE SERIE 1009061409 FACTURA No. 8672	14,892.50
1242 131A0106 0025	01 PZA. PROCESADOR DE ALIMENTOS (VEGETALES) MARCA TOR-REY MODELO PV-90 NUMERO DE SERIE 1009061410 FACTURA No. 8672	14,892.50
1242 131A0107 0005	01 GUITARRA ELECTRICA MCA. YAMAHA FACTURA 5261 SERIE Q10083236	4,585.05
1242 131A0107 0006	01 GUITARRA ELECTRICA MCA. YAMAHA FACTURA 5261 SERIE Q10053249	4,585.05

SISTEMA CONTABLE 2018

RELACION DE BIENES MUEBLES QUE COMPONEN SU PATRIMONIO

Página 144 de 316

Cuenta Pública al 31 de diciembre de 2018

Hora: 04:09:40p. m.

Fecha: 07/02/2019

Código	Descripción del Bien	Valor en Libros
1242 131A0107 0007	01 GUITARRA ELECTRICA MCA. YAMAHA FACTURA 5261 SERIE Q10083210	4,585.05
1242 131A0107 0008	01 GUITARRA ELECTRICA MCA. YAMAHA FACTURA 5261 SERIE 20422021	4,585.05
1242 131A0107 0009	01 GUITARRA ELECTRICA MCA. YAMAHA FACTURA 5261 SERIE Q10093002	4,585.05
1242 131A0107 0010	01 GUITARRA ELECTRICA MCA. YAMAHA FACTURA 5261 SERIE Q10073336	4,585.05
1242 131A0107 0011	01 GUITARRA ELECTRICA MCA. YAMAHA FACTURA 5261 SERIE Q10093010	4,585.05
1242 131A0108 0005	PZA. CAMARA FOTOGRAFICA DIGITAL, MODELO CYBERSHOT DSCW55 KIT, MARCA SONY CON NUMERO DE SERIE S01-2339023-8 SEGÚN FACTURA No 16691 E	4,416.00
1242 131A0109 0006	03 PZAS. MESAS DE TRABAJO SIN TARJA MARCA LABESSA SEGÚN FACTURA No. 5820	32,775.00
1242 131A0109 0007	01 PZA. LAMPARA DE CUARTO OSCURO CON BASE MARCA MDM SEGÚN FACTURA No. 5820	17,250.00
1242 131A0114 0001	Pantalla de Alto Rendimiento Monitor Sin Num. De Serie	40,600.00
1242 131A0114 0002	Pantalla de Alto Rendimiento Monitor Sin Num. De Serie	40,600.00
1242 131A0114 0003	Pantalla de Alto Rendimiento Monitor Sin Num. De Serie	40,600.00
1242 131A0114 0004	Pantalla de Alto Rendimiento Monitor Sin Num. De Serie	40,600.00
1242 131A0114 0005	Pantalla de Alto Rendimiento Monitor Sin Num. De Serie	40,600.00
1242 131A0114 0006	Pantalla de Alto Rendimiento Monitor Sin Num. De Serie	40,600.00
1242 131A0114 0007	Pantalla de Alto Rendimiento Monitor Sin Num. De Serie	40,600.00
1242 131A0114 0008	Pantalla de Alto Rendimiento Monitor Sin Num. De Serie	40,600.00
1242 131A0114 0009	Pantalla de Alto Rendimiento Monitor Sin Num. De Serie	40,600.00
1242 131A0114 0010	Pantalla de Alto Rendimiento Monitor Sin Num. De Serie	40,600.00
1242 131A0114 0011	Pantalla de Alto Rendimiento Monitor Sin Num. De Serie	40,600.00
1242 131A0114 0012	Pantalla de Alto Rendimiento Monitor Sin Num. De Serie	40,600.00
1242 131A0114 0013	Pantalla de Alto Rendimiento Mca. Planar Mod. PS44650 Num. Serie 658213070075	69,600.00
1242 131A0114 0014	Pantalla de Alto Rendimiento Mca. Planar Mod. PS44650 Num. Serie 658213070076	69,600.00
1242 131A0114 0015	Pantalla SAMSUNG,Modelo:UN32EH5300FXZX,Serie:Z5DU3CFF101827,Factura:2113-2 136.	5,200.00
1242 13581116 0001	Pantalla con soporte para cañón de 80" con Trippie,Fact.839,O.P.30 Panta 1	4,182.52
1242 13581116 0002	Pantalla con soporte para cañón de 80" con Trippie,Fact.839,O.P.30 Panta 2	4,182.51
1242 13582717 0001	Sistema de Video Wall(Pantalla)marca Dahua modelo DHL460UCM-ES,Factura No. 1225 SVW-1/Serie 3J033FBPAL00001	79,980.84
1242 13582717 0002	Sistema de Video Wall(Pantalla)marca Dahua modelo DHL460UCM-ES,Factura No. 1225 SVW-2/ Serie 3J033FBPAL00002	79,980.84
1242 13582717 0003	Sistema de Video Wall(Pantalla)marca Dahua modelo DHL460UCM-ES,Factura No. 1225 SVW-3/ Serie 3J033FBPAL00003	79,980.84
1242 13582717 0004	Sistema de Video Wall(Pantalla)marca Dahua modelo DHL460UCM-ES,Factura No. 1225 SVW-4/ Serie 3J033FBPAL00004	79,980.84
1242 13582717 0005	Sistema de Video Wall(Pantalla)marca Dahua modelo DHL460UCM-ES,Factura No. 1226 SVW-5/ Serie 3J033FBPAL00005	79,980.84
1242 13582717 0006	Sistema de Video Wall(Pantalla)marca Dahua modelo DHL460UCM-ES,Factura No. 1225 SVW-6/ Serie 3J033FBPAL00006	79,980.84
1242 13582717 0007	VIDEO PROYECTOR MCA BENQ MODELO MX631ST ,FACT F003009,SERIE:PD89G01622000	10,999.12
1242 311A0113 0002	01 CAMARA FOTOGRAFICA Y VIDEO MARCA SONY DSC-H90 RECARGABLE SERIE No. 8339925 SEGUN FACTURA No. 1230	4,926.00

SISTEMA CONTABLE 2018

RELACIÓN DE BIENES MUEBLES QUE COMPONEN SU PATRIMONIO

Página 145 de 316

Cuenta Pública al 31 de diciembre de 2018

Hora: 04:09:40p. m.

Fecha: 07/02/2019

Código	Descripción del Bien	Valor en Libros
1242 311A0113 0003	01 CAMARA FOTOGRAFICA Y DE VIDEO CANON SERIE No. 642031000007 SEGUN FACTURA No. AB 297	5,928.00
1242 311A0113 0004	01 CAMARA FOTOGRAFICA Y DE VIDEO CANON SERIE No. 632050012499 SEGUN FACTURA No. AB 297	5,928.00
1242 311A0113 0005	01 CAMARA FOTOGRAFICA Y DE VIDEO CANON SERIE No. 632030010032 SEGUN FACTURA No. AB 297	5,928.00
1242 311A0113 0006	01 CAMARA FOTOGRAFICA Y DE VIDEO CANON SERIE No. 632050012503 SEGUN FACTURA No. AB 297	5,928.00
1242 311A0113 0007	01 CAMARA FOTOGRAFICA Y DE VIDEO CANON SERIE No. 632030010033 SEGUN FACTURA No. AB 297	5,928.00
1242 311A0113 0008	01 CAMARA FOTOGRAFICA Y DE VIDEO CANON SERIE No. 632030010020 SEGUN FACTURA No. AB 297	5,928.00
1242 311A0113 0009	01 CAMARA FOTOGRAFICA Y DE VIDEO CANON SERIE No. 632050012502 SEGUN FACTURA No. AB 297	5,928.00
1242 311A0113 0010	01 CAMARA FOTOGRAFICA Y DE VIDEO CANON SERIE No. 632030000025 SEGUN FACTURA No. AB 297	5,928.00
1242 311A0113 0011	01 CAMARA FOTOGRAFICA Y DE VIDEO CANON SERIE No. 642031000014 SEGUN FACTURA No. AB 297	5,928.00
1242 311A0113 0012	01 CAMARA FOTOGRAFICA Y DE VIDEO CANON SERIE No. 662033000441 SEGUN FACTURA No. AB 297	5,928.00
1242 311A0113 0013	01 CAMARA FOTOGRAFICA Y DE VIDEO CANON SERIE No. 662033000442 SEGUN FACTURA No. AB 297	5,928.00
1242 311A0113 0014	01 CAMARA FOTOGRAFICA Y DE VIDEO CANON SERIE No. 662033000437 SEGUN FACTURA No. AB 297	5,928.00
1242 311A0113 0015	01 CAMARA FOTOGRAFICA Y DE VIDEO CANON SERIE No. 662033000436 SEGUN FACTURA No. AB 297	5,928.00
1242 311A0113 0016	01 CAMARA FOTOGRAFICA Y DE VIDEO CANON SERIE No. 662033000443 SEGUN FACTURA No. AB 297	5,928.00
1242 311A0113 0017	01 CAMARA FOTOGRAFICA Y DE VIDEO CANON SERIE No. 662033000439 SEGUN FACTURA No. AB 297	5,928.00
1242 311A0113 0020	01 CAMARA FOTOGRAFICA Y DE VIDEO CANON SERIE No. 652052000416 SEGUN FACTURA No. AB 297	5,928.00
1242 311A0113 0021	01 CAMARA FOTOGRAFICA Y DE VIDEO CANON SERIE No. 632030010034 SEGUN FACTURA No. AB 297	5,928.00
1242 311A0113 0022	01 CAMARA FOTOGRAFICA Y DE VIDEO CANON SERIE No. 662033000445 SEGUN FACTURA No. AB 297	5,928.00
1242 311A0113 0023	01 CAMARA FOTOGRAFICA Y DE VIDEO CANON SERIE No. 662033000444 SEGUN FACTURA No. AB 297	5,927.88
1242 311A0113 0024	01 CAMARA FOTOGRAFICA Y VIDEO MARCA SONY DSC-H90 RECARGABLE SERIE No. 8350902 SEGUN FACTURA No. 1230	4,926.00
1242 311A0113 0025	01 CAMARA FOTOGRAFICA Y VIDEO MARCA SONY DSC-H90 RECARGABLE SERIE No. 8350903 SEGUN FACTURA No. 1230	4,926.00
1242 311A0113 0026	01 CAMARA FOTOGRAFICA Y VIDEO MARCA SONY DSC-H90 RECARGABLE SERIE No. 8350872 SEGUN FACTURA No. 1230	4,926.00
1242 311A0113 0027	01 CAMARA FOTOGRAFICA Y VIDEO MARCA SONY DSC-H90 RECARGABLE SERIE No. 8350909 SEGUN FACTURA No. 1230	4,926.00
1242 311A0113 0028	01 CAMARA FOTOGRAFICA Y VIDEO MARCA SONY DSC-H90 RECARGABLE SERIE No. 8339927 SEGUN FACTURA No. 1230	4,926.00
1242 311A0113 0029	01 CAMARA FOTOGRAFICA Y VIDEO MARCA SONY DSC-H90 RECARGABLE SERIE No. 8339920 SEGUN FACTURA No. 1230	4,926.00
1242 311A0113 0030	01 CAMARA FOTOGRAFICA Y VIDEO MARCA SONY DSC-H90 RECARGABLE SERIE No. 8350904 SEGUN FACTURA No. 1230	4,926.00
1242 311A0113 0031	01 CAMARA FOTOGRAFICA Y VIDEO MARCA SONY DSC-H90 RECARGABLE SERIE No. 8350900 SEGUN FACTURA No. 1230	4,926.00

SISTEMA CONTABLE 2018

RELACIÓN DE BIENES MUEBLES QUE COMPONEN SU PATRIMONIO

Página 146 de 316

Cuenta Pública al 31 de diciembre de 2018

Hora: 04:09:40p. m.

Fecha: 07/02/2019

Código	Descripción del Bien	Valor en Libros
1242 311A0113 0032	01 CAMARA FOTOGRAFICA Y VIDEO MARCA SONY DSC-H90 RECARGABLE SERIE No. 8341831 SEGUN FACTURA No. 1230	4,926.00
1242 311A0113 0033	01 CAMARA FOTOGRAFICA Y VIDEO MARCA SONY DSC-H90 RECARGABLE SERIE No. 8350905 SEGUN FACTURA No. 1230	4,926.00
1242 311A0113 0034	01 CAMARA FOTOGRAFICA Y VIDEO MARCA SONY DSC-H90 RECARGABLE SERIE No. 8350790 SEGUN FACTURA No. 1230	4,926.00
1242 311A0113 0035	01 CAMARA FOTOGRAFICA Y VIDEO MARCA SONY DSC-H90 RECARGABLE SERIE No. 8350907 SEGUN FACTURA No. 1230	4,926.00
1242 311A0113 0036	01 CAMARA FOTOGRAFICA Y VIDEO MARCA SONY DSC-H90 RECARGABLE SERIE No. 8350908 SEGUN FACTURA No. 1230	4,926.00
1242 311A0113 0037	01 CAMARA FOTOGRAFICA Y VIDEO MARCA SONY DSC-H90 RECARGABLE SERIE No. 8350906 SEGUN FACTURA No. 1230	4,926.00
1242 311A0113 0038	01 CAMARA DIGITAL EOS 7D KIT EF-S 28-135 SEGUN FACTURA No. 1049	33,998.15
1242 311A0113 0039	01 CAMARA DIGITAL EOS 60D CANON KIT EF-S 18-135 IS SEGUN FACTURA No. 1064	22,498.33
1242 31582715 0002	01 CAMARA DE VIDEO VIGILANCIA IP FIJA DENSOR DE IMAGEN SERIE No. 433837224 SEGUN FACTURA No. 31	5,178.24
1242 31582715 0003	01 CAMARA DE VIDEO VIGILANCIA IP FIJA DENSOR DE IMAGEN SERIE No. 434346828 SEGUN FACTURA No. 31	5,178.24
1242 31582715 0004	01 CAMARA DE VIDEO VIGILANCIA IP FIJA DENSOR DE IMAGEN SERIE No. 434346802 SEGUN FACTURA No. 31	5,178.24
1242 31582715 0005	01 CAMARA DE VIDEO VIGILANCIA IP FIJA DENSOR DE IMAGEN SERIE No. 4343468021 SEGUN FACTURA No. 31	5,178.24
1242 31582715 0006	01 CAMARA DE VIDEO VIGILANCIA IP FIJA DENSOR DE IMAGEN SERIE No. 434346847 SEGUN FACTURA No. 31	5,178.24
1242 31582715 0007	01 CAMARA DE VIDEO VIGILANCIA IP FIJA DENSOR DE IMAGEN SERIE No. 434346813 SEGUN FACTURA No. 31	5,178.24
1242 31582715 0008	01 CAMARA DE VIDEO VIGILANCIA IP FIJA DENSOR DE IMAGEN SERIE No. 434346849 SEGUN FACTURA No. 31	5,178.24
1242 31582715 0009	01 CAMARA DE VIDEO VIGILANCIA IP FIJA DENSOR DE IMAGEN SERIE No. 433837209 SEGUN FACTURA No. 31	5,178.24
1242 31582715 0010	01 CAMARA DE VIDEO VIGILANCIA IP FIJA DENSOR DE IMAGEN SERIE No. 434346819 SEGUN FACTURA No. 31	5,178.24
1242 31582715 0011	01 CAMARA DE VIDEO VIGILANCIA IP FIJA DENSOR DE IMAGEN SERIE No. 434346827 SEGUN FACTURA No. 31	5,178.24
1242 31582715 0012	01 CAMARA DE VIDEO VIGILANCIA IP FIJA DENSOR DE IMAGEN SERIE No. 434346826 SEGUN FACTURA No. 31	5,178.24
1242 31582715 0013	01 CAMARA DE VIDEO VIGILANCIA IP FIJA DENSOR DE IMAGEN SERIE No. 434346843 SEGUN FACTURA No. 31	5,178.24
1242 31582715 0014	03 CAMARA POWERSHOT ELPH 160 HS SILVER SEGUN FACTURA No. TGZ 1361	10,440.00
1242 31582715 0015	01 CAMARA DE VIDEO VIGILANCIA MARCA HIKVISION MODELO DS2DE7186AE SERIE No. 473320219 SEGUN FACTURA No. 3207	35,000.00
1242 31582715 0016	01 CAMARA DE VIDEO VIGILANCIA MARCA HIKVISION MODELO DS2DE7186AE SERIE No. 473320169 SEGUN FACTURA No. 3207	35,000.00
1242 31582715 0017	01 CAMARA DE VIDEO VIGILANCIA MARCA HIKVISION MODELO DS2DE7186AE SERIE No. 473320164 SEGUN FACTURA No. 3207	35,000.00
1242 31582715 0018	01 CAMARA DE VIDEO VIGILANCIA MARCA HIKVISION MODELO DS2DE7186AE SERIE No. 473320188 SEGUN FACTURA No. 3207	35,000.00
1242 31582715 0019	01 CAMARA DE VIDEO VIGILANCIA MARCA HIKVISION MODELO DS2DE7186AE SERIE No. 454787568 SEGUN FACTURA No. 3207	35,000.00
1242 31582715 0020	01 CAMARA DE VIDEO VIGILANCIA MARCA HIKVISION MODELO DS2DE7186AE SERIE No. 473320173 SEGUN FACTURA No. 3207	35,000.00
1242 31582715 0021	01 CAMARA DE VIDEO VIGILANCIA MARCA HIKVISION MODELO DS2DE7186AE SERIE No. 473320199 SEGUN FACTURA No. 3207	35,000.00

SISTEMA CONTABLE 2018

RELACIÓN DE BIENES MUEBLES QUE COMPONEN SU PATRIMONIO

Página 147 de 316

Cuenta Pública al 31 de diciembre de 2018

Hora: 04:09:40p. m.

Fecha: 07/02/2019

Código	Descripción del Bien	Valor en Libros
1242 31582715 0022	01 CAMARA DE VIDEO VIGILANCIA MARCA HIKVISION MODELO DS2DE7186AE SERIE No. 473320171 SEGUN FACTURA No. 3207	35,000.00
1242 31582715 0023	01 CAMARA DE VIDEO VIGILANCIA MARCA HIKVISION MODELO DS2DE7186AE SERIE No. 473320221 SEGUN FACTURA No. 3207	35,000.00
1242 31582715 0024	01 CAMARA DE VIDEO VIGILANCIA MARCA HIKVISION MODELO DS2DE7186AE SERIE No. 473320184 SEGUN FACTURA No. 3207	35,000.00
1242 31582715 0025	15 CAMARAS WEB HD MICROSOFT LIFECAM STUDIO SEGUN FACTURA No. 3207	13,920.00
1242 31582715 0026	11 CAMARA POWERSHOT ELPH 160 HS SILVER MARCA CANON SEGUN FACTURA No. 3207	32,697.52
1242 31582715 0027	04 VIDEOPROYECTOR MODELO VE281X MARCA NEX SEGUN FACTURA No. F 00002081	59,999.84
1242 31582716 0002	01 VIDEO PROYECTOR DE 5000 ANSI LUMENES SERIE No. 5900088EM SEGUN FACTURA No. F460	34,800.00
1242 31582716 0003	01 CAMARA DE VIDEO VIGILANCIA IP FIJA DE DOMO INTERIOR HIKVISION DS2CD2742FWDI SERIE No. 538058723 SEGUN FACTURA No. F460	8,398.40
1242 31582716 0004	01 CAMARA DE VIDEO VIGILANCIA IP FIJA DE DOMO INTERIOR HIKVISION DS2CD2742FWDI SERIE No. 538058736 SEGUN FACTURA No. F460	8,398.40
1242 31582716 0005	01 CAMARA DE VIDEO VIGILANCIA IP FIJA DE DOMO INTERIOR HIKVISION DS2CD2742FWDI SERIE No. 538058707 SEGUN FACTURA No. F460	8,398.40
1242 31582716 0006	01 CAMARA DE VIDEO VIGILANCIA IP FIJA DE DOMO INTERIOR HIKVISION DS2CD2742FWDI SERIE No. 538058771 SEGUN FACTURA No. F460	8,398.40
1242 31582716 0007	01 CAMARA DE VIDEO VIGILANCIA IP FIJA DE DOMO INTERIOR HIKVISION DS2CD2742FWDI SERIE No. 538058747 SEGUN FACTURA No. F460	8,398.40
1242 31582716 0008	01 CAMARA DE VIDEO VIGILANCIA IP FIJA DE DOMO INTERIOR HIKVISION DS2CD2742FWDI SERIE No. 538058773 SEGUN FACTURA No. F460	8,398.40
1242 31582716 0009	01 CAMARA DE VIDEO VIGILANCIA IP FIJA DE DOMO INTERIOR HIKVISION DS2CD2742FWDI SERIE No. 538058791 SEGUN FACTURA No. F460	8,398.40
1242 31582716 0010	01 CAMARA DE VIDEO DE VIGILANCIA MOVIL MODELO DS2CS58A1NIRS MARCA HIKVISION SERIE No. 507961155 SEGUN FACTURA No. 3346	7,076.00
1242 31582716 0011	01 CAMARA DE VIDEO DE VIGILANCIA MOVIL MODELO DS2CS58A1NIRS MARCA HIKVISION SERIE No. 507961066 SEGUN FACTURA No. 3346	7,076.00
1242 31582716 0012	01 CAMARA DE VIDEO DE VIGILANCIA MOVIL MODELO DS2CS58A1NIRS MARCA HIKVISION SERIE No. 507961135 SEGUN FACTURA No. 3346	7,076.00
1242 31582716 0013	01 CAMARA DE VIDEO DE VIGILANCIA MOVIL MODELO DS2CS58A1NIRS MARCA HIKVISION SERIE No. 507961089 SEGUN FACTURA No. 3346	7,076.00
1242 31582716 0014	01 CAMARA DE VIDEO DE VIGILANCIA MOVIL MODELO DS2CS58A1NIRS MARCA HIKVISION SERIE No. 507961120 SEGUN FACTURA No. 3346	7,076.00
1242 31582716 0015	01 CAMARA DE VIDEO DE VIGILANCIA MOVIL MODELO DS2CS58A1NIRS MARCA HIKVISION SERIE No. 507961142 SEGUN FACTURA No. 3346	7,076.00
1242 31582716 0016	01 CAMARA DE VIDEO DE VIGILANCIA MOVIL MODELO DS2CS58A1NIRS MARCA HIKVISION SERIE No. 470706385 SEGUN FACTURA No. 3346	7,076.00
1242 31582716 0017	01 CAMARA DE VIDEO DE VIGILANCIA MOVIL MODELO DS2CS58A1NIRS MARCA HIKVISION SERIE No. 451566745 SEGUN FACTURA No. 3346	7,076.00
1242 31582716 0018	01 CAMARA DE VIDEO DE VIGILANCIA MOVIL MODELO DS2CS58A1NIRS MARCA HIKVISION SERIE No. 507961145 SEGUN FACTURA No. 3346	7,076.00
1242 31582716 0019	01 CAMARA DE VIDEO DE VIGILANCIA MOVIL MODELO DS2CS58A1NIRS MARCA HIKVISION SERIE No. 507961101 SEGUN FACTURA No. 3346	7,076.00
1242 31582716 0020	01 CAMARA DE VIDEO DE VIGILANCIA MOVIL MODELO DS2CS58A1NIRS MARCA HIKVISION SERIE No. 470706425 SEGUN FACTURA No. 3346	7,076.00
1242 31582716 0021	01 CAMARA DE VIDEO DE VIGILANCIA MOVIL MODELO DS2CS58A1NIRS MARCA HIKVISION SERIE No. 507961150 SEGUN FACTURA No. 3346	7,076.00
1242 31582716 0022	01 CAMARA DE VIDEO DE VIGILANCIA MOVIL MODELO DS2CS58A1NIRS MARCA HIKVISION SERIE No. 451566779 SEGUN FACTURA No. 3346	7,076.00

SISTEMA CONTABLE 2018

RELACIÓN DE BIENES MUEBLES QUE COMPONEN SU PATRIMONIO

Página 148 de 316

Cuenta Pública al 31 de diciembre de 2018

Hora: 04:09:40p. m.

Fecha: 07/02/2019

Código	Descripción del Bien	Valor en Libros
1242 31582716 0023	01 CAMARA DE VIDEO DE VIGILANCIA MOVIL MODELO DS2CS58A1NIRS MARCA HIKVISION SERIE No. 507961107 SEGUN FACTURA No. 3346	7,076.00
1242 31582716 0024	01 CAMARA DE VIDEO DE VIGILANCIA MOVIL MODELO DS2CS58A1NIRS MARCA HIKVISION SERIE No. 470706343 SEGUN FACTURA No. 3346	7,076.00
1242 31582716 0025	01 CAMARA DE VIDEO DE VIGILANCIA MOVIL MODELO DS2CS58A1NIRS MARCA HIKVISION SERIE No. 470706397 SEGUN FACTURA No. 3346	7,076.00
1242 31582716 0026	01 CAMARA DE VIDEO DE VIGILANCIA MOVIL MODELO DS2CS58A1NIRS MARCA HIKVISION SERIE No. 507961138 SEGUN FACTURA No. 3346	7,076.00
1242 31582716 0027	01 CAMARA DE VIDEO DE VIGILANCIA MOVIL MODELO DS2CS58A1NIRS MARCA HIKVISION SERIE No. 507961092 SEGUN FACTURA No. 3346	7,076.00
1242 31582716 0028	01 CAMARA DE VIDEO DE VIGILANCIA MOVIL MODELO DS2CS58A1NIRS MARCA HIKVISION SERIE No. 507961018 SEGUN FACTURA No. 3346	7,076.00
1242 31582716 0029	01 CAMARA DE VIDEO DE VIGILANCIA MOVIL MODELO DS2CS58A1NIRS MARCA HIKVISION SERIE No. 507961136 SEGUN FACTURA No. 3346	7,076.00
1242 31582716 0030	01 CAMARA DE VIDEO DE VIGILANCIA MOVIL MODELO DS2CS58A1NIRS MARCA HIKVISION SERIE No. 507961165 SEGUN FACTURA No. 3346	7,076.00
1242 31582716 0031	01 CAMARA DE VIDEO DE VIGILANCIA MOVIL MODELO DS2CS58A1NIRS MARCA HIKVISION SERIE No. 507961143 SEGUN FACTURA No. 3346	7,076.00
1242 31582716 0032	01 CAMARA DE VIDEO DE VIGILANCIA MOVIL MODELO DS2CS58A1NIRS MARCA HIKVISION SERIE No. 451566767 SEGUN FACTURA No. 3346	7,076.00
1242 31582716 0033	01 CAMARA DE VIDEO DE VIGILANCIA MOVIL MODELO DS2CS58A1NIRS MARCA HIKVISION SERIE No. 470706328 SEGUN FACTURA No. 3346	7,076.00
1242 31582716 0034	01 CAMARA DE VIDEO DE VIGILANCIA MOVIL MODELO DS2CS58A1NIRS MARCA HIKVISION SERIE No. 507961052 SEGUN FACTURA No. 3346	7,076.00
1242 31582716 0035	01 CAMARA DE VIDEO DE VIGILANCIA MOVIL MODELO DS2CS58A1NIRS MARCA HIKVISION SERIE No. 507961060 SEGUN FACTURA No. 3346	7,076.00
1242 31582716 0036	01 CAMARA DE VIDEO DE VIGILANCIA MOVIL MODELO DS2CS58A1NIRS MARCA HIKVISION SERIE No. 507961093 SEGUN FACTURA No. 3346	7,076.00
1242 31582716 0037	01 CAMARA DE VIDEO DE VIGILANCIA MOVIL MODELO DS2CS58A1NIRS MARCA HIKVISION SERIE No. 507961123 SEGUN FACTURA No. 3346	7,076.00
1242 31582716 0038	01 CAMARA DE VIDEO DE VIGILANCIA MOVIL MODELO DS2CS58A1NIRS MARCA HIKVISION SERIE No. 470706391 SEGUN FACTURA No. 3346	7,076.00
1242 31582716 0039	01 CAMARA DE VIDEO DE VIGILANCIA MOVIL MODELO DS2CS58A1NIRS MARCA HIKVISION SERIE No. 451566789 SEGUN FACTURA No. 3346	7,076.00
1242 31582716 0040	01 CAMARA DE VIDEO DE VIGILANCIA MOVIL MODELO DS2CS58A1NIRS MARCA HIKVISION SERIE No. 470706402 SEGUN FACTURA No. 3346	7,076.00
1242 31582716 0041	01 CAMARA DE VIDEO DE VIGILANCIA MOVIL MODELO DS2CS58A1NIRS MARCA HIKVISION SERIE No. 507961104 SEGUN FACTURA No. 3346	7,076.00
1242 31582716 0042	01 CAMARA DE VIDEO DE VIGILANCIA MOVIL MODELO DS2CS58A1NIRS MARCA HIKVISION SERIE No. 507961102 SEGUN FACTURA No. 3346	7,076.00
1242 31582716 0043	01 CAMARA DE VIDEO DE VIGILANCIA MOVIL MODELO DS2CS58A1NIRS MARCA HIKVISION SERIE No. 507961026 SEGUN FACTURA No. 3346	7,076.00
1242 31582716 0044	01 CAMARA DE VIDEO DE VIGILANCIA MOVIL MODELO DS2CS58A1NIRS MARCA HIKVISION SERIE No. 507961158 SEGUN FACTURA No. 3346	7,076.00
1242 31582716 0045	01 CAMARA DE VIDEO DE VIGILANCIA MOVIL MODELO DS2CS58A1NIRS MARCA HIKVISION SERIE No. 507961076 SEGUN FACTURA No. 3346	7,076.00
1242 31582716 0046	01 CAMARA DE VIDEO DE VIGILANCIA MOVIL MODELO DS2CS58A1NIRS MARCA HIKVISION SERIE No. 507961099 SEGUN FACTURA No. 3346	7,076.00
1242 31582716 0047	01 CAMARA DE VIDEO DE VIGILANCIA MOVIL MODELO DS2CS58A1NIRS MARCA HIKVISION SERIE No. 451566826 SEGUN FACTURA No. 3346	7,076.00
1242 31582716 0048	01 CAMARA DE VIDEO DE VIGILANCIA MOVIL MODELO DS2CS58A1NIRS MARCA HIKVISION SERIE No. 507961069 SEGUN FACTURA No. 3346	7,076.00
1242 31582716 0049	01 CAMARA DE VIDEO DE VIGILANCIA MOVIL MODELO DS2CS58A1NIRS MARCA HIKVISION SERIE No. 470706347 SEGUN FACTURA No. 3346	7,076.00

SISTEMA CONTABLE 2018

RELACIÓN DE BIENES MUEBLES QUE COMPONEN SU PATRIMONIO

Página 149 de 316

Cuenta Pública al 31 de diciembre de 2018

Hora: 04:09:40p. m.

Fecha: 07/02/2019

Código	Descripción del Bien	Valor en Libros
1242 31582716 0050	01 CAMARA DE VIDEO DE VIGILANCIA MOVIL MODELO DS2CS58A1NIRS MARCA HIKVISION SERIE No. 470706384 SEGUN FACTURA No. 3346	7,076.00
1242 31582716 0051	01 CAMARA DE VIDEO DE VIGILANCIA MOVIL MODELO DS2CS58A1NIRS MARCA HIKVISION SERIE No. 507961162 SEGUN FACTURA No. 3346	7,076.00
1242 31582716 0052	01 CAMARA DE VIDEO DE VIGILANCIA MOVIL MODELO DS2CS58A1NIRS MARCA HIKVISION SERIE No. 470706383 SEGUN FACTURA No. 3346	7,076.00
1242 31582716 0053	01 CAMARA DE VIDEO DE VIGILANCIA MOVIL MODELO DS2CS58A1NIRS MARCA HIKVISION SERIE No. 470706411 SEGUN FACTURA No. 3346	7,076.00
1242 31582716 0054	01 CAMARA DE VIDEO DE VIGILANCIA MOVIL MODELO DS2CS58A1NIRS MARCA HIKVISION SERIE No. 451566714 SEGUN FACTURA No. 3346	7,076.00
1242 31582716 0055	01 CAMARA DE VIDEO DE VIGILANCIA MOVIL MODELO DS2CS58A1NIRS MARCA HIKVISION SERIE No. 451566677 SEGUN FACTURA No. 3346	7,076.00
1242 31582716 0056	01 CAMARA DE VIDEO DE VIGILANCIA MOVIL MODELO DS2CS58A1NIRS MARCA HIKVISION SERIE No. 507961116 SEGUN FACTURA No. 3346	7,076.00
1242 31582716 0057	01 CAMARA DE VIDEO DE VIGILANCIA MOVIL MODELO DS2CS58A1NIRS MARCA HIKVISION SERIE No. 507961122 SEGUN FACTURA No. 3346	7,076.00
1242 31582716 0058	01 CAMARA DE VIDEO DE VIGILANCIA MOVIL MODELO DS2CS58A1NIRS MARCA HIKVISION SERIE No. 507961115 SEGUN FACTURA No. 3346	7,076.00
1242 31582716 0059	01 CAMARA DE VIDEO DE VIGILANCIA MOVIL MODELO DS2CS58A1NIRS MARCA HIKVISION SERIE No. 507961166 SEGUN FACTURA No. 3346	7,076.00
1242 31582716 0060	01 CAMARA DE VIDEO DE VIGILANCIA MOVIL MODELO DS2CS58A1NIRS MARCA HIKVISION SERIE No. 507961054 SEGUN FACTURA No. 3346	7,076.00
1242 31582716 0061	01 CAMARA DE VIDEO DE VIGILANCIA MOVIL MODELO DS2CS58A1NIRS MARCA HIKVISION SERIE No. 507961132 SEGUN FACTURA No. 3346	7,076.00
1242 31582716 0062	01 CAMARA DE VIDEO DE VIGILANCIA MOVIL MODELO DS2CS58A1NIRS MARCA HIKVISION SERIE No. 470706342 SEGUN FACTURA No. 3346	7,076.00
1242 31582716 0063	01 CAMARA DE VIDEO DE VIGILANCIA MOVIL MODELO DS2CS58A1NIRS MARCA HIKVISION SERIE No. 451566759 SEGUN FACTURA No. 3346	7,076.00
1242 31582716 0064	01 CAMARA DE VIDEO DE VIGILANCIA MOVIL MODELO DS2CS58A1NIRS MARCA HIKVISION SERIE No. 507961083 SEGUN FACTURA No. 3346	7,076.00
1242 31582716 0065	01 CAMARA DE VIDEO DE VIGILANCIA MOVIL MODELO DS2CS58A1NIRS MARCA HIKVISION SERIE No. 451566838 SEGUN FACTURA No. 3346	7,076.00
1242 31582716 0066	01 CAMARA DE VIDEO DE VIGILANCIA MOVIL MODELO DS2CS58A1NIRS MARCA HIKVISION SERIE No. 507961065 SEGUN FACTURA No. 3346	7,076.00
1242 31582716 0067	01 CAMARA DE VIDEO DE VIGILANCIA MOVIL MODELO DS2CS58A1NIRS MARCA HIKVISION SERIE No. 470706376 SEGUN FACTURA No. 3346	7,076.00
1242 31582716 0068	01 CAMARA DE VIDEO DE VIGILANCIA MOVIL MODELO DS2CS58A1NIRS MARCA HIKVISION SERIE No. 470706410 SEGUN FACTURA No. 3346	7,076.00
1242 31582716 0069	01 CAMARA DE VIDEO DE VIGILANCIA MOVIL MODELO DS2CS58A1NIRS MARCA HIKVISION SERIE No. 451566764 SEGUN FACTURA No. 3346	7,076.00
1242 31582716 0070	01 CAMARA DE VIDEO DE VIGILANCIA MOVIL MODELO DS2CS58A1NIRS MARCA HIKVISION SERIE No. 470706390 SEGUN FACTURA No. 3346	7,076.00
1242 31582716 0071	01 CAMARA DE VIDEO DE VIGILANCIA MOVIL MODELO DS2CS58A1NIRS MARCA HIKVISION SERIE No. 507961074 SEGUN FACTURA No. 3346	7,076.00
1242 31582716 0072	01 CAMARA DE VIDEO DE VIGILANCIA MOVIL MODELO DS2CS58A1NIRS MARCA HIKVISION SERIE No. 507961125 SEGUN FACTURA No. 3346	7,076.00
1242 31582716 0073	01 CAMARA DE VIDEO DE VIGILANCIA MOVIL MODELO DS2CS58A1NIRS MARCA HIKVISION SERIE No. 507961140 SEGUN FACTURA No. 3346	7,076.00
1242 31582716 0074	01 CAMARA DE VIDEO DE VIGILANCIA MOVIL MODELO DS2CS58A1NIRS MARCA HIKVISION SERIE No. 507961064 SEGUN FACTURA No. 3346	7,076.00
1242 31582716 0075	01 CAMARA DE VIDEO DE VIGILANCIA MOVIL MODELO DS2CS58A1NIRS MARCA HIKVISION SERIE No. 507961117 SEGUN FACTURA No. 3346	7,076.00
1242 31582716 0076	01 CAMARA DE VIDEO DE VIGILANCIA MOVIL MODELO DS2CS58A1NIRS MARCA HIKVISION SERIE No. 507961131 SEGUN FACTURA No. 3346	7,076.00

SISTEMA CONTABLE 2018**RELACIÓN DE BIENES MUEBLES QUE COMPONEN SU PATRIMONIO**

Página 150 de 316

Cuenta Pública al 31 de diciembre de 2018

Hora: 04:09:40p. m.

Fecha: 07/02/2019

Código	Descripción del Bien	Valor en Libros
1242 31582716 0077	01 CAMARA DE VIDEO DE VIGILANCIA MOVIL MODELO DS2CS58A1NIRS MARCA HIKVISION SERIE No. 507961088 SEGUN FACTURA No. 3346	7,076.00
1242 31582716 0078	01 CAMARA DE VIDEO DE VIGILANCIA MOVIL MODELO DS2CS58A1NIRS MARCA HIKVISION SERIE No. 507961127 SEGUN FACTURA No. 3346	7,076.00
1242 31582716 0079	01 CAMARA DE VIDEO DE VIGILANCIA MOVIL MODELO DS2CS58A1NIRS MARCA HIKVISION SERIE No. 470706337 SEGUN FACTURA No. 3346	7,076.00
1242 31582716 0080	01 CAMARA DE VIDEO DE VIGILANCIA MOVIL MODELO DS2CS58A1NIRS MARCA HIKVISION SERIE No. 507961091 SEGUN FACTURA No. 3346	7,076.00
1242 31582716 0081	01 CAMARA DE VIDEO DE VIGILANCIA MOVIL MODELO DS2CS58A1NIRS MARCA HIKVISION SERIE No. 507961144 SEGUN FACTURA No. 3346	7,076.00
1242 31582716 0082	01 CAMARA DE VIDEO DE VIGILANCIA MOVIL MODELO DS2CS58A1NIRS MARCA HIKVISION SERIE No. 507961084 SEGUN FACTURA No. 3346	7,076.00
1242 31582716 0083	01 CAMARA DE VIDEO DE VIGILANCIA MOVIL MODELO DS2CS58A1NIRS MARCA HIKVISION SERIE No. 470706420 SEGUN FACTURA No. 3346	7,076.00
1242 31582716 0084	01 CAMARA DE VIDEO DE VIGILANCIA MOVIL MODELO DS2CS58A1NIRS MARCA HIKVISION SERIE No. 470706412 SEGUN FACTURA No. 3346	7,076.00
1242 31582716 0085	01 CAMARA DE VIDEO DE VIGILANCIA MOVIL MODELO DS2CS58A1NIRS MARCA HIKVISION SERIE No. 451566752 SEGUN FACTURA No. 3346	7,076.00
1242 31582716 0086	01 CAMARA DE VIDEO DE VIGILANCIA MOVIL MODELO DS2CS58A1NIRS MARCA HIKVISION SERIE No. 470706358 SEGUN FACTURA No. 3346	7,076.00
1242 31582716 0087	01 CAMARA DE VIDEO DE VIGILANCIA MOVIL MODELO DS2CS58A1NIRS MARCA HIKVISION SERIE No. 507961126 SEGUN FACTURA No. 3346	7,076.00
1242 31582716 0088	01 CAMARA DE VIDEO DE VIGILANCIA MOVIL MODELO DS2CS58A1NIRS MARCA HIKVISION SERIE No. 507961067 SEGUN FACTURA No. 3346	7,076.00
1242 31582716 0089	01 CAMARA DE VIDEO DE VIGILANCIA MOVIL MODELO DS2CS58A1NIRS MARCA HIKVISION SERIE No. 507961147 SEGUN FACTURA No. 3346	7,076.00
1242 31582716 0090	01 CAMARA DE VIDEO DE VIGILANCIA MOVIL MODELO DS2CS58A1NIRS MARCA HIKVISION SERIE No. 470706409 SEGUN FACTURA No. 3346	7,076.00
1242 31582716 0091	01 CAMARA DE VIDEO DE VIGILANCIA MOVIL MODELO DS2CS58A1NIRS MARCA HIKVISION SERIE No. 470706369 SEGUN FACTURA No. 3346	7,076.00
1242 31582716 0092	01 CAMARA DE VIDEO DE VIGILANCIA MOVIL MODELO DS2CS58A1NIRS MARCA HIKVISION SERIE No. 507961167 SEGUN FACTURA No. 3346	7,076.00
1242 31582716 0093	01 CAMARA DE VIDEO DE VIGILANCIA MOVIL MODELO DS2CS58A1NIRS MARCA HIKVISION SERIE No. 507961105 SEGUN FACTURA No. 3346	7,076.00
1242 31582716 0094	01 CAMARA DE VIDEO DE VIGILANCIA MOVIL MODELO DS2CS58A1NIRS MARCA HIKVISION SERIE No. 507961118 SEGUN FACTURA No. 3346	7,076.00
1242 31582716 0095	01 CAMARA DE VIDEO DE VIGILANCIA MOVIL MODELO DS2CS58A1NIRS MARCA HIKVISION SERIE No. 507961103 SEGUN FACTURA No. 3346	7,076.00
1242 31582716 0096	01 CAMARA DE VIDEO DE VIGILANCIA MOVIL MODELO DS2CS58A1NIRS MARCA HIKVISION SERIE No. 507961161 SEGUN FACTURA No. 3346	7,076.00
1242 31582716 0097	01 CAMARA DE VIDEO DE VIGILANCIA MOVIL MODELO DS2CS58A1NIRS MARCA HIKVISION SERIE No. 507961109 SEGUN FACTURA No. 3346	7,076.00
1242 31582716 0098	01 CAMARA DE VIDEO DE VIGILANCIA MOVIL MODELO DS2CS58A1NIRS MARCA HIKVISION SERIE No. 470706400 SEGUN FACTURA No. 3346	7,076.00
1242 31582716 0099	01 CAMARA DE VIDEO DE VIGILANCIA MOVIL MODELO DS2CS58A1NIRS MARCA HIKVISION SERIE No. 451566799 SEGUN FACTURA No. 3346	7,076.00
1242 31582716 0100	01 CAMARA DE VIDEO DE VIGILANCIA MOVIL MODELO DS2CS58A1NIRS MARCA HIKVISION SERIE No. 470706424 SEGUN FACTURA No. 3346	7,076.00
1242 31582716 0101	01 CAMARA DE VIDEO DE VIGILANCIA MOVIL MODELO DS2CS58A1NIRS MARCA HIKVISION SERIE No. 507961128 SEGUN FACTURA No. 3346	7,076.00
1242 31582716 0102	01 CAMARA DE VIDEO DE VIGILANCIA MOVIL MODELO DS2CS58A1NIRS MARCA HIKVISION SERIE No. 507961100 SEGUN FACTURA No. 3346	7,076.00
1242 31582716 0103	01 CAMARA DE VIDEO DE VIGILANCIA MOVIL MODELO DS2CS58A1NIRS MARCA HIKVISION SERIE No. 507961110 SEGUN FACTURA No. 3346	7,076.00

SISTEMA CONTABLE 2018

RELACIÓN DE BIENES MUEBLES QUE COMPONEN SU PATRIMONIO

Página 151 de 316

Cuenta Pública al 31 de diciembre de 2018

Hora: 04:09:40p. m.

Fecha: 07/02/2019

Código	Descripción del Bien	Valor en Libros
1242 31582716 0104	01 CAMARA DE VIDEO DE VIGILANCIA MOVIL MODELO DS2CS58A1NIRS MARCA HIKVISION SERIE No. 507961024 SEGUN FACTURA No. 3346	7,076.00
1242 31582716 0105	01 CAMARA DE VIDEO DE VIGILANCIA MOVIL MODELO DS2CS58A1NIRS MARCA HIKVISION SERIE No. 470706407 SEGUN FACTURA No. 3346	7,076.00
1242 31582716 0106	01 CAMARA DE VIDEO DE VIGILANCIA MOVIL MODELO DS2CS58A1NIRS MARCA HIKVISION SERIE No. 451566680 SEGUN FACTURA No. 3346	7,076.00
1242 31582716 0107	01 CAMARA DE VIDEO DE VIGILANCIA MOVIL MODELO DS2CS58A1NIRS MARCA HIKVISION SERIE No. 470706367 SEGUN FACTURA No. 3346	7,076.00
1242 31582716 0108	01 CAMARA DE VIDEO DE VIGILANCIA MOVIL MODELO DS2CS58A1NIRS MARCA HIKVISION SERIE No. 470706427 SEGUN FACTURA No. 3346	7,076.00
1242 31582716 0109	01 CAMARA DE VIDEO DE VIGILANCIA MOVIL MODELO DS2CS58A1NIRS MARCA HIKVISION SERIE No. 507961085 SEGUN FACTURA No. 3346	7,076.00
1242 31582716 0110	01 CAMARA DE VIDEO DE VIGILANCIA MOVIL MODELO DS2CS58A1NIRS MARCA HIKVISION SERIE No. 507961096 SEGUN FACTURA No. 3346	7,076.00
1242 31582716 0111	01 CAMARA DE VIDEO DE VIGILANCIA MOVIL MODELO DS2CS58A1NIRS MARCA HIKVISION SERIE No. 507961119 SEGUN FACTURA No. 3346	7,076.00
1242 31582716 0112	01 CAMARA DE VIDEO DE VIGILANCIA MOVIL MODELO DS2CS58A1NIRS MARCA HIKVISION SERIE No. 451566769 SEGUN FACTURA No. 3346	7,076.00
1242 31582716 0113	01 CAMARA DE VIDEO DE VIGILANCIA MOVIL MODELO DS2CS58A1NIRS MARCA HIKVISION SERIE No. 470706413 SEGUN FACTURA No. 3346	7,076.00
1242 31582716 0114	01 CAMARA DE VIDEO DE VIGILANCIA MOVIL MODELO DS2CS58A1NIRS MARCA HIKVISION SERIE No. 451566792 SEGUN FACTURA No. 3346	7,076.00
1242 31582716 0115	01 CAMARA DE VIDEO DE VIGILANCIA MOVIL MODELO DS2CS58A1NIRS MARCA HIKVISION SERIE No. 470706403 SEGUN FACTURA No. 3346	7,076.00
1242 31582716 0116	01 GRABADOR MOVIL DIGITAL DE VIDEO DVR DE 4 CANALES MODELO DS8104HMISE3G MARCA HIKVISION SERIE No. 547521832 SEGUN FACTURA No. 3346	40,093.27
1242 31582716 0117	01 GRABADOR MOVIL DIGITAL DE VIDEO DVR DE 4 CANALES MODELO DS8104HMISE3G MARCA HIKVISION SERIE No. 547521848 SEGUN FACTURA No. 3346	40,093.27
1242 31582716 0118	01 GRABADOR MOVIL DIGITAL DE VIDEO DVR DE 4 CANALES MODELO DS8104HMISE3G MARCA HIKVISION SERIE No. 547521837 SEGUN FACTURA No. 3346	40,093.27
1242 31582716 0119	01 GRABADOR MOVIL DIGITAL DE VIDEO DVR DE 4 CANALES MODELO DS8104HMISE3G MARCA HIKVISION SERIE No. 547521831 SEGUN FACTURA No. 3346	40,093.27
1242 31582716 0120	01 GRABADOR MOVIL DIGITAL DE VIDEO DVR DE 4 CANALES MODELO DS8104HMISE3G MARCA HIKVISION SERIE No. 547521846 SEGUN FACTURA No. 3346	40,093.27
1242 31582716 0121	01 GRABADOR MOVIL DIGITAL DE VIDEO DVR DE 4 CANALES MODELO DS8104HMISE3G MARCA HIKVISION SERIE No. 547521850 SEGUN FACTURA No. 3346	40,093.27
1242 31582716 0122	01 GRABADOR MOVIL DIGITAL DE VIDEO DVR DE 4 CANALES MODELO DS8104HMISE3G MARCA HIKVISION SERIE No. 547521852 SEGUN FACTURA No. 3346	40,093.27
1242 31582716 0123	01 GRABADOR MOVIL DIGITAL DE VIDEO DVR DE 4 CANALES MODELO DS8104HMISE3G MARCA HIKVISION SERIE No. 452655457 SEGUN FACTURA No. 3346	40,093.27
1242 31582716 0124	01 GRABADOR MOVIL DIGITAL DE VIDEO DVR DE 4 CANALES MODELO DS8104HMISE3G MARCA HIKVISION SERIE No. 547521853 SEGUN FACTURA No. 3346	40,093.27
1242 31582716 0125	01 GRABADOR MOVIL DIGITAL DE VIDEO DVR DE 4 CANALES MODELO DS8104HMISE3G MARCA HIKVISION SERIE No. 547521840 SEGUN FACTURA No. 3346	40,093.27

SISTEMA CONTABLE 2018

RELACION DE BIENES MUEBLES QUE COMPONEN SU PATRIMONIO

Página 152 de 316

Cuenta Pública al 31 de diciembre de 2018

Hora: 04:09:40p. m.

Fecha: 07/02/2019

Código	Descripción del Bien	Valor en Libros
1242 31582716 0126	01 GRABADOR MOVIL DIGITAL DE VIDEO DVR DE 4 CANALES MODELO DS8104HMISE3G MARCA HIKVISION SERIE No. 547521835 SEGUN FACTURA No. 3346	40,093.27
1242 31582716 0127	01 GRABADOR MOVIL DIGITAL DE VIDEO DVR DE 4 CANALES MODELO DS8104HMISE3G MARCA HIKVISION SERIE No. 547521829 SEGUN FACTURA No. 3346	40,093.27
1242 31582716 0128	01 GRABADOR MOVIL DIGITAL DE VIDEO DVR DE 4 CANALES MODELO DS8104HMISE3G MARCA HIKVISION SERIE No. 547521857 SEGUN FACTURA No. 3346	40,093.27
1242 31582716 0129	01 GRABADOR MOVIL DIGITAL DE VIDEO DVR DE 4 CANALES MODELO DS8104HMISE3G MARCA HIKVISION SERIE No. 547521849 SEGUN FACTURA No. 3346	40,093.27
1242 31582716 0130	01 GRABADOR MOVIL DIGITAL DE VIDEO DVR DE 4 CANALES MODELO DS8104HMISE3G MARCA HIKVISION SERIE No. 547521845 SEGUN FACTURA No. 3346	40,093.27
1242 31582716 0131	01 GRABADOR MOVIL DIGITAL DE VIDEO DVR DE 4 CANALES MODELO DS8104HMISE3G MARCA HIKVISION SERIE No. 547521828 SEGUN FACTURA No. 3346	40,093.27
1242 31582716 0132	01 GRABADOR MOVIL DIGITAL DE VIDEO DVR DE 4 CANALES MODELO DS8104HMISE3G MARCA HIKVISION SERIE No. 547521833 SEGUN FACTURA No. 3346	40,093.27
1242 31582716 0133	01 GRABADOR MOVIL DIGITAL DE VIDEO DVR DE 4 CANALES MODELO DS8104HMISE3G MARCA HIKVISION SERIE No. 547521839 SEGUN FACTURA No. 3346	40,093.27
1242 31582716 0134	01 GRABADOR MOVIL DIGITAL DE VIDEO DVR DE 4 CANALES MODELO DS8104HMISE3G MARCA HIKVISION SERIE No. 547521856 SEGUN FACTURA No. 3346	40,093.27
1242 31582716 0135	01 GRABADOR MOVIL DIGITAL DE VIDEO DVR DE 4 CANALES MODELO DS8104HMISE3G MARCA HIKVISION SERIE No. 547521847 SEGUN FACTURA No. 3346	40,093.27
1242 31582716 0136	01 GRABADOR MOVIL DIGITAL DE VIDEO DVR DE 4 CANALES MODELO DS8104HMISE3G MARCA HIKVISION SERIE No. 547521854 SEGUN FACTURA No. 3346	40,093.27
1242 31582716 0137	01 GRABADOR MOVIL DIGITAL DE VIDEO DVR DE 4 CANALES MODELO DS8104HMISE3G MARCA HIKVISION SERIE No. 547521855 SEGUN FACTURA No. 3346	40,093.27
1242 31582716 0138	01 GRABADOR MOVIL DIGITAL DE VIDEO DVR DE 4 CANALES MODELO DS8104HMISE3G MARCA HIKVISION SERIE No. 541546265 SEGUN FACTURA No. 3346	40,093.27
1242 31582716 0139	01 GRABADOR MOVIL DIGITAL DE VIDEO DVR DE 4 CANALES MODELO DS8104HMISE3G MARCA HIKVISION SERIE No. 541546273 SEGUN FACTURA No. 3346	40,093.27
1242 31582716 0140	01 GRABADOR MOVIL DIGITAL DE VIDEO DVR DE 4 CANALES MODELO DS8104HMISE3G MARCA HIKVISION SERIE No. 541546281 SEGUN FACTURA No. 3346	40,093.27
1242 31582716 0141	01 GRABADOR MOVIL DIGITAL DE VIDEO DVR DE 4 CANALES MODELO DS8104HMISE3G MARCA HIKVISION SERIE No. 541546282 SEGUN FACTURA No. 3346	40,093.27
1242 31582716 0142	01 GRABADOR MOVIL DIGITAL DE VIDEO DVR DE 4 CANALES MODELO DS8104HMISE3G MARCA HIKVISION SERIE No. 541546269 SEGUN FACTURA No. 3346	40,093.27
1242 31582716 0143	01 GRABADOR MOVIL DIGITAL DE VIDEO DVR DE 4 CANALES MODELO DS8104HMISE3G MARCA HIKVISION SERIE No. 541546287 SEGUN FACTURA No. 3346	40,093.27

SISTEMA CONTABLE 2018**RELACION DE BIENES MUEBLES QUE COMPONEN SU PATRIMONIO**

Página 153 de 316

Cuenta Pública al 31 de diciembre de 2018

Hora: 04:09:40p. m.

Fecha: 07/02/2019

Código	Descripción del Bien	Valor en Libros
1242 31582716 0144	01 GRABADOR MOVIL DIGITAL DE VIDEO DVR DE 4 CANALES MODELO DS8104HMISE3G MARCA HIKVISION SERIE No. 541546292 SEGUN FACTURA No. 3346	40,093.27
1242 31582716 0145	01 GRABADOR MOVIL DIGITAL DE VIDEO DVR DE 4 CANALES MODELO DS8104HMISE3G MARCA HIKVISION SERIE No. 541546277 SEGUN FACTURA No. 3346	40,093.27
1242 31582716 0146	01 GRABADOR MOVIL DIGITAL DE VIDEO DVR DE 4 CANALES MODELO DS8104HMISE3G MARCA HIKVISION SERIE No. 541546284 SEGUN FACTURA No. 3346	40,093.27
1242 31582716 0147	01 GRABADOR MOVIL DIGITAL DE VIDEO DVR DE 4 CANALES MODELO DS8104HMISE3G MARCA HIKVISION SERIE No. 541546271 SEGUN FACTURA No. 3346	40,093.27
1242 31582716 0148	01 GRABADOR MOVIL DIGITAL DE VIDEO DVR DE 4 CANALES MODELO DS8104HMISE3G MARCA HIKVISION SERIE No. 541546283 SEGUN FACTURA No. 3346	40,093.27
1242 31582716 0149	01 GRABADOR MOVIL DIGITAL DE VIDEO DVR DE 4 CANALES MODELO DS8104HMISE3G MARCA HIKVISION SERIE No. 571777369 SEGUN FACTURA No. 3346	40,093.27
1242 31582716 0150	01 GRABADOR MOVIL DIGITAL DE VIDEO DVR DE 4 CANALES MODELO DS8104HMISE3G MARCA HIKVISION SERIE No. 571777395 SEGUN FACTURA No. 3346	40,093.27
1242 31582716 0151	01 GRABADOR MOVIL DIGITAL DE VIDEO DVR DE 4 CANALES MODELO DS8104HMISE3G MARCA HIKVISION SERIE No. 571777366 SEGUN FACTURA No. 3346	40,093.27
1242 31582716 0152	01 GRABADOR MOVIL DIGITAL DE VIDEO DVR DE 4 CANALES MODELO DS8104HMISE3G MARCA HIKVISION SERIE No. 571777374 SEGUN FACTURA No. 3346	40,093.27
1242 31582716 0153	01 GRABADOR MOVIL DIGITAL DE VIDEO DVR DE 4 CANALES MODELO DS8104HMISE3G MARCA HIKVISION SERIE No. 571777386 SEGUN FACTURA No. 3346	40,093.27
1242 31582716 0154	01 GRABADOR MOVIL DIGITAL DE VIDEO DVR DE 4 CANALES MODELO DS8104HMISE3G MARCA HIKVISION SERIE No. 571777389 SEGUN FACTURA No. 3346	40,093.27
1242 31582716 0155	01 GRABADOR MOVIL DIGITAL DE VIDEO DVR DE 4 CANALES MODELO DS8104HMISE3G MARCA HIKVISION SERIE No. 571777372 SEGUN FACTURA No. 3346	40,093.27
1242 31582716 0156	01 GRABADOR MOVIL DIGITAL DE VIDEO DVR DE 4 CANALES MODELO DS8104HMISE3G MARCA HIKVISION SERIE No. 571777378 SEGUN FACTURA No. 3346	40,093.27
1242 31582716 0157	01 GRABADOR MOVIL DIGITAL DE VIDEO DVR DE 4 CANALES MODELO DS8104HMISE3G MARCA HIKVISION SERIE No. 571777379 SEGUN FACTURA No. 3346	40,093.27
1242 31582716 0158	01 GRABADOR MOVIL DIGITAL DE VIDEO DVR DE 4 CANALES MODELO DS8104HMISE3G MARCA HIKVISION SERIE No. 571777376 SEGUN FACTURA No. 3346	40,093.27
1242 31582716 0159	01 GRABADOR MOVIL DIGITAL DE VIDEO DVR DE 4 CANALES MODELO DS8104HMISE3G MARCA HIKVISION SERIE No. 571777392 SEGUN FACTURA No. 3346	40,093.27
1242 31582716 0160	01 GRABADOR MOVIL DIGITAL DE VIDEO DVR DE 4 CANALES MODELO DS8104HMISE3G MARCA HIKVISION SERIE No. 571777373 SEGUN FACTURA No. 3346	40,093.27
1242 31582716 0161	01 GRABADOR MOVIL DIGITAL DE VIDEO DVR DE 4 CANALES MODELO DS8104HMISE3G MARCA HIKVISION SERIE No. 571777371 SEGUN FACTURA No. 3346	40,093.27

SISTEMA CONTABLE 2018

RELACION DE BIENES MUEBLES QUE COMPONEN SU PATRIMONIO

Página 154 de 316

Cuenta Pública al 31 de diciembre de 2018

Hora: 04:09:40p. m.

Fecha: 07/02/2019

Código	Descripción del Bien	Valor en Libros
1242 31582716 0162	01 GRABADOR MOVIL DIGITAL DE VIDEO DVR DE 4 CANALES MODELO DS8104HMISE3G MARCA HIKVISION SERIE No. 571777377 SEGUN FACTURA No. 3346	40,093.27
1242 31582716 0163	01 GRABADOR MOVIL DIGITAL DE VIDEO DVR DE 4 CANALES MODELO DS8104HMISE3G MARCA HIKVISION SERIE No. 571777390 SEGUN FACTURA No. 3346	40,093.27
1242 31582716 0164	01 GRABADOR MOVIL DIGITAL DE VIDEO DVR DE 4 CANALES MODELO DS8104HMISE3G MARCA HIKVISION SERIE No. 571777385 SEGUN FACTURA No. 3346	40,093.27
1242 31582716 0165	01 GRABADOR MOVIL DIGITAL DE VIDEO DVR DE 4 CANALES MODELO DS8104HMISE3G MARCA HIKVISION SERIE No. 571777368 SEGUN FACTURA No. 3346	40,093.27
1242 31582716 0166	01 GRABADOR MOVIL DIGITAL DE VIDEO DVR DE 4 CANALES MODELO DS8104HMISE3G MARCA HIKVISION SERIE No. 571777391 SEGUN FACTURA No. 3346	40,093.27
1242 31582716 0167	01 GRABADOR MOVIL DIGITAL DE VIDEO DVR DE 4 CANALES MODELO DS8104HMISE3G MARCA HIKVISION SERIE No. 571777394 SEGUN FACTURA No. 3346	40,093.27
1242 31582716 0168	01 GRABADOR MOVIL DIGITAL DE VIDEO DVR DE 4 CANALES MODELO DS8104HMISE3G MARCA HIKVISION SERIE No. 571777370 SEGUN FACTURA No. 3346	40,093.65
1242 31582716 0169	01 CAMARA DE VIDEO VIGILANCIA MODELO DS2DE5220IAE MARCA HIKVISION SERIE No. 516220014 FACTURA No. 162	40,415.81
1242 31582716 0170	01 CAMARA DE VIDEO VIGILANCIA MODELO DS2DE5220IAE MARCA HIKVISION SERIE No. 516220015 FACTURA No. 162	40,415.91
1242 31582716 0171	01 CAMARA DE VIDEO VIGILANCIA MODELO DS2DE5220IAE MARCA HIKVISION SERIE No. 516220016 FACTURA No. 162	40,415.91
1242 31582716 0172	01 CAMARA DE VIDEO VIGILANCIA MODELO DS2DE5220IAE MARCA HIKVISION SERIE No. 516220017 FACTURA No. 162	40,415.91
1242 31582716 0173	01 CAMARA DE VIDEO VIGILANCIA MODELO DS2DE5220IAE MARCA HIKVISION SERIE No. 516220018 FACTURA No. 162	40,415.91
1242 31582716 0174	01 CAMARA DE VIDEO VIGILANCIA MODELO DS2DE5220IAE MARCA HIKVISION SERIE No. 516220019 FACTURA No. 162	40,415.91
1242 31582716 0175	01 CAMARA DE VIDEO VIGILANCIA MODELO DS2DE5220IAE MARCA HIKVISION SERIE No. 516220020 FACTURA No. 162	40,415.91
1242 31582716 0176	01 CAMARA DE VIDEO VIGILANCIA MODELO DS2DE5220IAE MARCA HIKVISION SERIE No. 516220021 FACTURA No. 162	40,415.91
1242 31582716 0177	01 CAMARA DE VIDEO VIGILANCIA MODELO DS2DE5220IAE MARCA HIKVISION SERIE No. 516220022 FACTURA No. 162	40,415.91
1242 31582716 0178	01 CAMARA DE VIDEO VIGILANCIA MODELO DS2DE5220IAE MARCA HIKVISION SERIE No. 516220023 FACTURA No. 162	40,415.91
1242 31582716 0179	01 CAMARA DE VIDEO VIGILANCIA MODELO DS2DE5220IAE MARCA HIKVISION SERIE No. 516220024 FACTURA No. 162	40,415.91
1242 31582716 0180	01 CAMARA DE VIDEO VIGILANCIA MODELO DS2DE5220IAE MARCA HIKVISION SERIE No. 516220025 FACTURA No. 162	40,415.91
1242 31582716 0181	01 CAMARA DE VIDEO VIGILANCIA MODELO DS2DE5220IAE MARCA HIKVISION SERIE No. 516220026 FACTURA No. 162	40,415.91
1242 31582716 0182	01 CAMARA DE VIDEO VIGILANCIA MODELO DS2DE5220IAE MARCA HIKVISION SERIE No. 516220027 FACTURA No. 162	40,415.91
1242 31582716 0183	01 CAMARA DE VIDEO VIGILANCIA MODELO DS2DE5220IAE MARCA HIKVISION SERIE No. 516220028 FACTURA No. 162	40,415.91
1242 31582716 0184	01 CAMARA DE VIDEO VIGILANCIA MODELO DS2DE5220IAE MARCA HIKVISION SERIE No. 516220029 FACTURA No. 162	40,415.91
1242 31582716 0185	01 CAMARA DE VIDEO VIGILANCIA MODELO DS2DE5220IAE MARCA HIKVISION SERIE No. 516220030 FACTURA No. 162	40,415.91

SISTEMA CONTABLE 2018

RELACIÓN DE BIENES MUEBLES QUE COMPONEN SU PATRIMONIO

Página 155 de 316

Cuenta Pública al 31 de diciembre de 2018

Hora: 04:09:40p. m.

Fecha: 07/02/2019

Código	Descripción del Bien	Valor en Libros
1242 31582716 0186	01 CAMARA DE VIDEO VIGILANCIA MODELO DS2DE5220IAE MARCA HIKVISION SERIE No. 516220031 FACTURA No. 162	40,415.91
1242 31582716 0187	01 CAMARA DE VIDEO VIGILANCIA MODELO DS2DE5220IAE MARCA HIKVISION SERIE No. 516220032 FACTURA No. 162	40,415.91
1242 31582716 0188	01 CAMARA DE VIDEO VIGILANCIA MODELO DS2DE5220IAE MARCA HIKVISION SERIE No. 516220033 FACTURA No. 162	40,415.91
1242 31582716 0189	01 CAMARA DE VIDEO VIGILANCIA MODELO DS2DE5220IAE MARCA HIKVISION SERIE No. 516220034 FACTURA No. 162	40,415.91
1242 31582716 0190	01 CAMARA DE VIDEO VIGILANCIA MODELO DS2DE5220IAE MARCA HIKVISION SERIE No. 516220035 FACTURA No. 162	40,415.91
1242 31582716 0191	01 CAMARA DE VIDEO VIGILANCIA MODELO DS2DE5220IAE MARCA HIKVISION SERIE No. 516220036 FACTURA No. 162	40,415.91
1242 31582716 0192	01 CAMARA DE VIDEO VIGILANCIA MODELO DS2DE5220IAE MARCA HIKVISION SERIE No. 516220037 FACTURA No. 162	40,415.91
1242 31582716 0193	01 CAMARA DE VIDEO VIGILANCIA MODELO DS2DE5220IAE MARCA HIKVISION SERIE No. 516220038 FACTURA No. 162	40,415.91
1242 31582716 0194	01 CAMARA DE VIDEO VIGILANCIA MODELO DS2DE5220IAE MARCA HIKVISION SERIE No. 516220039 FACTURA No. 162	40,415.91
1242 31582716 0195	01 CAMARA DE VIDEO VIGILANCIA MODELO DS2DE5220IAE MARCA HIKVISION SERIE No. 516220040 FACTURA No. 162	40,415.91
1242 31582716 0196	01 CAMARA DE VIDEO VIGILANCIA MODELO DS2DE5220IAE MARCA HIKVISION SERIE No. 516220041 FACTURA No. 162	40,415.91
1242 31582716 0197	01 CAMARA DE VIDEO VIGILANCIA MODELO DS2DE5220IAE MARCA HIKVISION SERIE No. 516220042 FACTURA No. 162	40,415.91
1242 31582716 0198	01 CAMARA DE VIDEO VIGILANCIA MODELO DS2DE5220IAE MARCA HIKVISION SERIE No. 516220043 FACTURA No. 162	40,415.91
1242 31582716 0199	01 CAMARA DE VIDEO VIGILANCIA MODELO DS2DE5220IAE MARCA HIKVISION SERIE No. 516220044 FACTURA No. 162	40,415.91
1242 31582716 0200	01 CAMARA DE VIDEO VIGILANCIA MODELO DS2DE5220IAE MARCA HIKVISION SERIE No. 516220045 FACTURA No. 162	40,415.91
1242 31582716 0201	01 CAMARA DE VIDEO VIGILANCIA MODELO DS2DE5220IAE MARCA HIKVISION SERIE No. 516220046 FACTURA No. 162	40,415.91
1242 31582716 0202	01 CAMARA DE VIDEO VIGILANCIA MODELO DS2DE5220IAE MARCA HIKVISION SERIE No. 516220047 FACTURA No. 162	40,415.91
1242 31582716 0203	01 CAMARA DE VIDEO VIGILANCIA MODELO DS2DE5220IAE MARCA HIKVISION SERIE No. 516220048 FACTURA No. 162	40,415.91
1242 31582716 0204	01 CAMARA DE VIDEO VIGILANCIA MODELO DS2DE5220IAE MARCA HIKVISION SERIE No. 516220049 FACTURA No. 162	40,415.91
1242 31582716 0205	01 CAMARA DE VIDEO VIGILANCIA MODELO DS2DE5220IAE MARCA HIKVISION SERIE No. 516220050 FACTURA No. 162	40,415.91
1242 31582716 0206	01 CAMARA DE VIDEO VIGILANCIA MODELO DS2DE5220IAE MARCA HIKVISION SERIE No. 516220051 FACTURA No. 162	40,415.91
1242 31582716 0207	01 CAMARA DE VIDEO VIGILANCIA MODELO DS2DE5220IAE MARCA HIKVISION SERIE No. 516220052 FACTURA No. 162	40,415.91
1242 31582716 0208	01 CAMARA DE VIDEO VIGILANCIA MODELO DS2DE5220IAE MARCA HIKVISION SERIE No. 516220053 FACTURA No. 162	40,415.91
1242 31582716 0209	01 CAMARA DE VIDEO VIGILANCIA MODELO DS2DE5220IAE MARCA HIKVISION SERIE No. 516220054 FACTURA No. 162	40,415.91
1242 31582716 0210	01 CAMARA DE VIDEO VIGILANCIA MODELO DS2DE5220IAE MARCA HIKVISION SERIE No. 516220055 FACTURA No. 162	40,415.91
1242 31582716 0211	01 CAMARA DE VIDEO VIGILANCIA MODELO DS2DE5220IAE MARCA HIKVISION SERIE No. 516220056 FACTURA No. 162	40,415.91
1242 31582716 0212	01 CAMARA DE VIDEO VIGILANCIA MODELO DS2DE5220IAE MARCA HIKVISION SERIE No. 516220057 FACTURA No. 162	40,415.91

SISTEMA CONTABLE 2018

RELACIÓN DE BIENES MUEBLES QUE COMPONEN SU PATRIMONIO

Página 156 de 316

Cuenta Pública al 31 de diciembre de 2018

Hora: 04:09:40p. m.

Fecha: 07/02/2019

Código	Descripción del Bien	Valor en Libros
1242 31582716 0213	01 CAMARA DE VIDEO VIGILANCIA MODELO DS2DE5220IAE MARCA HIKVISION SERIE No. 516220058 FACTURA No. 162	40,415.91
1242 31582716 0214	01 CAMARA DE VIDEO VIGILANCIA MODELO DS2DE5220IAE MARCA HIKVISION SERIE No. 516220059 FACTURA No. 162	40,415.91
1242 31582716 0215	01 CAMARA DE VIDEO VIGILANCIA MODELO DS2DE5220IAE MARCA HIKVISION SERIE No. 516220060 FACTURA No. 162	40,415.91
1242 31582716 0216	01 CAMARA DE VIDEO VIGILANCIA MODELO DS2DE5220IAE MARCA HIKVISION SERIE No. 516220061 FACTURA No. 162	40,415.91
1242 31582716 0217	01 CAMARA DE VIDEO VIGILANCIA MODELO DS2CD2110I MARCA HIKVISION SERIE No. 560784472 SEGUN FACTURA No. 162	8,700.00
1242 31582716 0218	01 CAMARA DE VIDEO VIGILANCIA MODELO DS2CD2110I MARCA HIKVISION SERIE No. 560784473 SEGUN FACTURA No. 162	8,700.00
1242 31582716 0219	01 CAMARA DE VIDEO VIGILANCIA MODELO DS2CD2110I MARCA HIKVISION SERIE No. 560784474 SEGUN FACTURA No. 162	8,700.00
1242 31582716 0220	01 CAMARA DE VIDEO VIGILANCIA MODELO DS2CD2110I MARCA HIKVISION SERIE No. 560784475 SEGUN FACTURA No. 162	8,700.00
1242 31582716 0221	01 CAMARA DE VIDEO VIGILANCIA MODELO DS2CD2110I MARCA HIKVISION SERIE No. 560784476 SEGUN FACTURA No. 162	8,700.00
1242 31582716 0222	01 CAMARA DE VIDEO VIGILANCIA MODELO DS2CD2110I MARCA HIKVISION SERIE No. 560784477 SEGUN FACTURA No. 162	8,700.00
1242 31582716 0223	01 CAMARA DE VIDEO VIGILANCIA MODELO DS2CD2110I MARCA HIKVISION SERIE No. 560784478 SEGUN FACTURA No. 162	8,700.00
1242 31582716 0224	01 CAMARA DE VIDEO VIGILANCIA MODELO DS2CD2110I MARCA HIKVISION SERIE No. 560784479 SEGUN FACTURA No. 162	8,700.00
1242 31582716 0225	01 CAMARA DE VIDEO VIGILANCIA MODELO DS2CD2110I MARCA HIKVISION SERIE No. 560784480 SEGUN FACTURA No. 162	8,700.00
1242 31582716 0226	01 CAMARA DE VIDEO VIGILANCIA MODELO DS2CD2110I MARCA HIKVISION SERIE No. 560784481 SEGUN FACTURA No. 162	8,700.00
1242 31582716 0227	01 CAMARA DE VIDEO VIGILANCIA MODELO DS2CD2110I MARCA HIKVISION SERIE No. 560784482 SEGUN FACTURA No. 162	8,700.00
1242 31582716 0228	01 CAMARA DE VIDEO VIGILANCIA MODELO DS2CD2110I MARCA HIKVISION SERIE No. 560784483 SEGUN FACTURA No. 162	8,700.00
1242 31582716 0229	01 CAMARA DE VIDEO VIGILANCIA MODELO DS2CD2110I MARCA HIKVISION SERIE No. 560784484 SEGUN FACTURA No. 162	8,700.00
1242 31582716 0230	01 CAMARA DE VIDEO VIGILANCIA MODELO DS2CD2110I MARCA HIKVISION SERIE No. 560784485 SEGUN FACTURA No. 162	8,700.00
1242 31582716 0231	01 CAMARA DE VIDEO VIGILANCIA MODELO DS2CD2110I MARCA HIKVISION SERIE No. 560784486 SEGUN FACTURA No. 162	8,700.00
1242 31582716 0232	01 CAMARA DE VIDEO VIGILANCIA MODELO DS2CD2110I MARCA HIKVISION SERIE No. 560784487 SEGUN FACTURA No. 162	8,700.00
1242 31582716 0233	01 CAMARA DE VIDEO VIGILANCIA MODELO DS2CD2110I MARCA HIKVISION SERIE No. 560784488 SEGUN FACTURA No. 162	8,700.00
1242 31582716 0234	01 CAMARA DE VIDEO VIGILANCIA MODELO DS2CD2110I MARCA HIKVISION SERIE No. 560784489 SEGUN FACTURA No. 162	8,700.00
1242 31582716 0235	01 CAMARA DE VIDEO VIGILANCIA MODELO DS2CD2110I MARCA HIKVISION SERIE No. 560784490 SEGUN FACTURA No. 162	8,700.00
1242 31582716 0236	01 CAMARA DE VIDEO VIGILANCIA MODELO DS2CD2110I MARCA HIKVISION SERIE No. 560784491 SEGUN FACTURA No. 162	8,700.00
1242 31582716 0237	01 CAMARA DE VIDEO VIGILANCIA MODELO DS2CD2110I MARCA HIKVISION SERIE No. 560784492 SEGUN FACTURA No. 162	8,700.00
1242 31582716 0238	01 CAMARA DE VIDEO VIGILANCIA MODELO DS2CD2110I MARCA HIKVISION SERIE No. 560784493 SEGUN FACTURA No. 162	8,700.00
1242 31582716 0239	01 CAMARA DE VIDEO VIGILANCIA MODELO DS2CD2110I MARCA HIKVISION SERIE No. 560784494 SEGUN FACTURA No. 162	8,700.00

SISTEMA CONTABLE 2018

RELACIÓN DE BIENES MUEBLES QUE COMPONEN SU PATRIMONIO

Página 157 de 316

Cuenta Pública al 31 de diciembre de 2018

Hora: 04:09:40p. m.

Fecha: 07/02/2019

Código	Descripción del Bien	Valor en Libros
1242 31582716 0240	01 CAMARA DE VIDEO VIGILANCIA MODELO DS2CD2110I MARCA HIKVISION SERIE No. 560784495 SEGUN FACTURA No. 162	8,700.00
1242 31582716 0241	01 CAMARA DE VIDEO VIGILANCIA MODELO DS2CD2110I MARCA HIKVISION SERIE No. 560784496 SEGUN FACTURA No. 162	8,700.00
1242 31582716 0242	01 CAMARA DE VIDEO VIGILANCIA MODELO DS2CD2110I MARCA HIKVISION SERIE No. 560784497 SEGUN FACTURA No. 162	8,700.00
1242 31582716 0243	01 CAMARA DE VIDEO VIGILANCIA MODELO DS2CD2110I MARCA HIKVISION SERIE No. 560784498 SEGUN FACTURA No. 162	8,700.00
1242 31582716 0244	01 CAMARA DE VIDEO VIGILANCIA MODELO DS2CD2110I MARCA HIKVISION SERIE No. 560784499 SEGUN FACTURA No. 162	8,700.00
1242 31582716 0245	01 CAMARA DE VIDEO VIGILANCIA MODELO DS2CD2110I MARCA HIKVISION SERIE No. 560784500 SEGUN FACTURA No. 162	8,700.00
1242 31582716 0246	01 CAMARA DE VIDEO VIGILANCIA MODELO DS2CD2110I MARCA HIKVISION SERIE No. 560784501 SEGUN FACTURA No. 162	8,700.00
1242 31582716 0247	01 CAMARA DE VIDEO VIGILANCIA MODELO DS2CD2110I MARCA HIKVISION SERIE No. 560784502 SEGUN FACTURA No. 162	8,700.00
1242 31582716 0248	01 CAMARA DE VIDEO VIGILANCIA MODELO DS2CD2110I MARCA HIKVISION SERIE No. 560784503 SEGUN FACTURA No. 162	8,700.00
1242 31582716 0249	01 CAMARA DE VIDEO VIGILANCIA MODELO DS2CD2110I MARCA HIKVISION SERIE No. 560784504 SEGUN FACTURA No. 162	8,700.00
1242 31582716 0250	01 CAMARA DE VIDEO VIGILANCIA MODELO DS2CD2110I MARCA HIKVISION SERIE No. 560784505 SEGUN FACTURA No. 162	8,700.00
1242 31582716 0251	01 CAMARA DE VIDEO VIGILANCIA MODELO DS2CD2110I MARCA HIKVISION SERIE No. 560784506 SEGUN FACTURA No. 162	8,700.00
1242 31582716 0252	01 CAMARA DE VIDEO VIGILANCIA MODELO DS2CD2110I MARCA HIKVISION SERIE No. 560784507 SEGUN FACTURA No. 162	8,700.00
1242 31582716 0253	01 CAMARA DE VIDEO VIGILANCIA MODELO DS2CD2110I MARCA HIKVISION SERIE No. 560784508 SEGUN FACTURA No. 162	8,700.00
1242 31582716 0254	01 CAMARA DE VIDEO VIGILANCIA MODELO DS2CD2110I MARCA HIKVISION SERIE No. 560784509 SEGUN FACTURA No. 162	8,700.00
1242 31582716 0255	01 CAMARA DE VIDEO VIGILANCIA MODELO DS2CD2110I MARCA HIKVISION SERIE No. 560784510 SEGUN FACTURA No. 162	8,700.00
1242 31582716 0256	01 CAMARA DE VIDEO VIGILANCIA MODELO DS2CD2110I MARCA HIKVISION SERIE No. 560784511 SEGUN FACTURA No. 162	8,700.00
1242 31582716 0257	01 CAMARA DE VIDEO VIGILANCIA MODELO DS2CD2110I MARCA HIKVISION SERIE No. 560784512 SEGUN FACTURA No. 162	8,700.00
1242 31582716 0258	01 CAMARA DE VIDEO VIGILANCIA MODELO DS2CD2110I MARCA HIKVISION SERIE No. 560784513 SEGUN FACTURA No. 162	8,700.00
1242 31582716 0259	01 CAMARA DE VIDEO VIGILANCIA MODELO DS2CD2110I MARCA HIKVISION SERIE No. 560784514 SEGUN FACTURA No. 162	8,700.00
1242 31582716 0260	01 CAMARA DE VIDEO VIGILANCIA MODELO DS2CD2110I MARCA HIKVISION SERIE No. 560784515 SEGUN FACTURA No. 162	8,700.00
1242 31582716 0261	01 CAMARA DE VIDEO VIGILANCIA MODELO DS2CD2110I MARCA HIKVISION SERIE No. 560784516 SEGUN FACTURA No. 162	8,700.00
1242 31582716 0262	01 CAMARA DE VIDEO VIGILANCIA MODELO DS2CD2110I MARCA HIKVISION SERIE No. 560784517 SEGUN FACTURA No. 162	8,700.00
1242 31582716 0263	01 CAMARA DE VIDEO VIGILANCIA MODELO DS2CD2110I MARCA HIKVISION SERIE No. 560784518 SEGUN FACTURA No. 162	8,700.00
1242 31582716 0264	01 CAMARA DE VIDEO VIGILANCIA MODELO DS2CD2110I MARCA HIKVISION SERIE No. 560784519 SEGUN FACTURA No. 162	8,700.00
1242 31582716 0265	01 CAMARA DE VIDEO VIGILANCIA MODELO DS2CD2110I MARCA HIKVISION SERIE No. 560784520 SEGUN FACTURA No. 162	8,700.00
1242 31582716 0266	01 CAMARA DE VIDEO VIGILANCIA MODELO DS2CD2110I MARCA HIKVISION SERIE No. 560784521 SEGUN FACTURA No. 162	8,700.00

SISTEMA CONTABLE 2018**RELACIÓN DE BIENES MUEBLES QUE COMPONEN SU PATRIMONIO**

Página 158 de 316

Cuenta Pública al 31 de diciembre de 2018

Hora: 04:09:40p. m.

Fecha: 07/02/2019

Código	Descripción del Bien	Valor en Libros
1242 31582716 0267	01 CAMARA DE VIDEO VIGILANCIA MODELO DS2CD2110I MARCA HIKVISION SERIE No. 560784522 SEGUN FACTURA No. 162	8,700.00
1242 31582716 0268	01 CAMARA DE VIDEO VIGILANCIA MODELO DS2CD2110I MARCA HIKVISION SERIE No. 560784523 SEGUN FACTURA No. 162	8,700.00
1242 31582716 0269	01 CAMARA DE VIDEO VIGILANCIA MODELO DS2CD2110I MARCA HIKVISION SERIE No. 560784524 SEGUN FACTURA No. 162	8,700.00
1242 31582716 0270	01 CAMARA DE VIDEO VIGILANCIA MODELO DS2CD2110I MARCA HIKVISION SERIE No. 560784525 SEGUN FACTURA No. 162	8,700.00
1242 31582716 0271	01 CAMARA DE VIDEO VIGILANCIA MODELO DS2CD2110I MARCA HIKVISION SERIE No. 560784526 SEGUN FACTURA No. 162	8,700.00
1242 31582716 0272	01 CAMARA DE VIDEO VIGILANCIA MODELO DS2CD2110I MARCA HIKVISION SERIE No. 560784527 SEGUN FACTURA No. 162	8,700.00
1242 31582716 0273	01 CAMARA DE VIDEO VIGILANCIA MODELO DS2CD2110I MARCA HIKVISION SERIE No. 560784528 SEGUN FACTURA No. 162	8,700.00
1242 31582716 0274	01 CAMARA DE VIDEO VIGILANCIA MODELO DS2CD2110I MARCA HIKVISION SERIE No. 560784529 SEGUN FACTURA No. 162	8,700.00
1242 31582716 0275	01 CAMARA DE VIDEO VIGILANCIA MODELO DS2CD2110I MARCA HIKVISION SERIE No. 560784530 SEGUN FACTURA No. 162	8,700.00
1242 31582716 0276	01 CAMARA DE VIDEO VIGILANCIA MODELO DS2CD2110I MARCA HIKVISION SERIE No. 560784531 SEGUN FACTURA No. 162	8,700.00
1242 31582716 0277	01 CAMARA DIGITAL DE 20 MEGAPIXELES SERIE No. E 160017001165130-2862 SEGUN FACTURA No. 44	5,834.22
1242 31582716 0278	01 CAMARA DIGITAL DE 20 MEGAPIXELES SERIE No. E 160017001165130-2863 SEGUN FACTURA No. 44	5,834.22
1242 31582716 0279	01 CAMARA DIGITAL DE 20 MEGAPIXELES SERIE No. E 160017001165130-2864 SEGUN FACTURA No. 44	5,834.22
1242 31582716 0280	01 CAMARA DIGITAL DE 20 MEGAPIXELES SERIE No. E 160017001165130-2865 SEGUN FACTURA No. 44	5,834.22
1242 31582716 0281	01 CAMARA DIGITAL DE 20 MEGAPIXELES SERIE No. E 160017001165130-2866 SEGUN FACTURA No. 44	5,834.22
1242 31582716 0282	01 CAMARA DIGITAL DE 20 MEGAPIXELES SERIE No. E 160017001165130-2867 SEGUN FACTURA No. 44	5,834.22
1242 31582716 0283	01 CAMARA DIGITAL DE 20 MEGAPIXELES SERIE No. E 160017001165130-2868 SEGUN FACTURA No. 44	5,834.22
1242 31582716 0284	01 CAMARA DIGITAL DE 20 MEGAPIXELES SERIE No. E 160017001165130-2869 SEGUN FACTURA No. 44	5,834.22
1242 31582716 0285	01 CAMARA DIGITAL DE 20 MEGAPIXELES SERIE No. E 160017001165130-2870 SEGUN FACTURA No. 44	5,834.22
1242 31582716 0286	01 CAMARA DIGITAL DE 20 MEGAPIXELES SERIE No. E 160017001165130-2871 SEGUN FACTURA No. 44	5,834.22
1242 31582716 0287	01 CAMARA DIGITAL DE 20 MEGAPIXELES SERIE No. E 160017001165130-2872 SEGUN FACTURA No. 44	5,834.22
1242 31582716 0288	01 CAMARA DIGITAL DE 20 MEGAPIXELES SERIE No. E 160017001165130-2873 SEGUN FACTURA No. 44	5,834.22
1242 31582716 0289	01 CAMARA DIGITAL DE 20 MEGAPIXELES SERIE No. E 160017001165130-2874 SEGUN FACTURA No. 44	5,834.22
1242 31582716 0290	01 CAMARA DIGITAL DE 20 MEGAPIXELES SERIE No. E 160017001165130-2875 SEGUN FACTURA No. 44	5,834.22
1242 31582716 0291	01 CAMARA DIGITAL DE 20 MEGAPIXELES SERIE No. E 160017001165130-2876 SEGUN FACTURA No. 44	5,834.22
1242 31582716 0292	01 CAMARA DIGITAL DE 20 MEGAPIXELES SERIE No. E 160017001165130-2877 SEGUN FACTURA No. 44	5,834.22
1242 31582716 0293	01 CAMARA DIGITAL DE 20 MEGAPIXELES SERIE No. E 160017001165130-2878 SEGUN FACTURA No. 44	5,834.22

SISTEMA CONTABLE 2018

RELACION DE BIENES MUEBLES QUE COMPONEN SU PATRIMONIO

Página 159 de 316

Cuenta Pública al 31 de diciembre de 2018

Hora: 04:09:40p. m.

Fecha: 07/02/2019

Código	Descripción del Bien	Valor en Libros
1242 31582716 0294	01 CAMARA DIGITAL DE 20 MEGAPIXELES SERIE No. E 160017001165130-2879 SEGUN FACTURA No. 44	5,834.22
1242 31582716 0295	01 CAMARA DIGITAL DE 20 MEGAPIXELES SERIE No. E 160017001165130-2880 SEGUN FACTURA No. 44	5,834.22
1242 31582716 0296	01 CAMARA DIGITAL DE 20 MEGAPIXELES SERIE No. E 160017001165130-2881 SEGUN FACTURA No. 44	5,834.22
1242 31582716 0297	01 CAMARA DIGITAL DE 20 MEGAPIXELES SERIE No. E 160017001165130-2522 SEGUN FACTURA No. 44	5,834.22
1242 31582716 0298	01 CAMARA DIGITAL DE 20 MEGAPIXELES SERIE No. E 160017001165130-2523 SEGUN FACTURA No. 44	5,834.22
1242 31582716 0299	01 CAMARA DIGITAL DE 20 MEGAPIXELES SERIE No. E 160017001165130-2524 SEGUN FACTURA No. 44	5,834.22
1242 31582716 0300	01 CAMARA DIGITAL DE 20 MEGAPIXELES SERIE No. E 160017001165130-2525 SEGUN FACTURA No. 44	5,834.22
1242 31582716 0301	01 CAMARA DIGITAL DE 20 MEGAPIXELES SERIE No. E 160017001165130-2526 SEGUN FACTURA No. 44	5,834.22
1242 31582716 0302	01 CAMARA DIGITAL DE 20 MEGAPIXELES SERIE No. E 160017001165130-2527 SEGUN FACTURA No. 44	5,834.22
1242 31582716 0303	01 CAMARA DIGITAL DE 20 MEGAPIXELES SERIE No. E 160017001165130-2528 SEGUN FACTURA No. 44	5,834.22
1242 31582716 0304	01 CAMARA DIGITAL DE 20 MEGAPIXELES SERIE No. E 160017001165130-2529 SEGUN FACTURA No. 44	5,834.22
1242 31582716 0305	01 CAMARA DIGITAL DE 20 MEGAPIXELES SERIE No. E 160017001165130-2530 SEGUN FACTURA No. 44	5,834.22
1242 31582716 0306	01 CAMARA DIGITAL DE 20 MEGAPIXELES SERIE No. E 160017001165130-2531 SEGUN FACTURA No. 44	5,834.22
1242 31582716 0307	01 CAMARA DIGITAL DE 20 MEGAPIXELES SERIE No. E 160017001165130-2532 SEGUN FACTURA No. 44	5,834.22
1242 31582716 0308	01 CAMARA DIGITAL DE 20 MEGAPIXELES SERIE No. E 160017001165130-2533 SEGUN FACTURA No. 44	5,834.22
1242 31582716 0309	01 CAMARA DIGITAL DE 20 MEGAPIXELES SERIE No. E 160017001165130-2534 SEGUN FACTURA No. 44	5,834.22
1242 31582716 0310	01 CAMARA DIGITAL DE 20 MEGAPIXELES SERIE No. E 160017001165130-2535 SEGUN FACTURA No. 44	5,834.22
1242 31582716 0311	01 CAMARA DIGITAL DE 20 MEGAPIXELES SERIE No. E 160017001165130-2536 SEGUN FACTURA No. 44	5,834.22
1242 31582716 0312	01 CAMARA DIGITAL DE 20 MEGAPIXELES SERIE No. E 160017001165130-2537 SEGUN FACTURA No. 44	5,834.22
1242 31582716 0313	01 CAMARA DIGITAL DE 20 MEGAPIXELES SERIE No. E 160017001165130-2538 SEGUN FACTURA No. 44	5,834.22
1242 31582716 0314	01 CAMARA DIGITAL DE 20 MEGAPIXELES SERIE No. E 160017001165130-2539 SEGUN FACTURA No. 44	5,834.22
1242 31582716 0315	01 CAMARA DIGITAL DE 20 MEGAPIXELES SERIE No. E 160017001165130-2540 SEGUN FACTURA No. 44	5,834.22
1242 31582716 0316	01 CAMARA DIGITAL DE 20 MEGAPIXELES SERIE No. E 160017001165130-2541 SEGUN FACTURA No. 44	5,834.22
1242 31582716 0317	01 CAMARA DIGITAL DE 20 MEGAPIXELES SERIE No. E 160017001165130-2682 SEGUN FACTURA No. 44	5,834.22
1242 31582716 0318	01 CAMARA DIGITAL DE 20 MEGAPIXELES SERIE No. E 160017001165130-2683 SEGUN FACTURA No. 44	5,834.22
1242 31582716 0319	01 CAMARA DIGITAL DE 20 MEGAPIXELES SERIE No. E 160017001165130-2684 SEGUN FACTURA No. 44	5,834.22
1242 31582716 0320	01 CAMARA DIGITAL DE 20 MEGAPIXELES SERIE No. E 160017001165130-2685 SEGUN FACTURA No. 44	5,834.22

SISTEMA CONTABLE 2018

RELACION DE BIENES MUEBLES QUE COMPONEN SU PATRIMONIO

Página 160 de 316

Cuenta Pública al 31 de diciembre de 2018

Hora: 04:09:40p. m.

Fecha: 07/02/2019

Código	Descripción del Bien	Valor en Libros
1242 31582716 0321	01 CAMARA DIGITAL DE 20 MEGAPIXELES SERIE No. E 160017001165130-2686 SEGUN FACTURA No. 44	5,834.22
1242 31582716 0322	01 CAMARA DIGITAL DE 20 MEGAPIXELES SERIE No. E 160017001165130-2687 SEGUN FACTURA No. 44	5,834.22
1242 31582716 0323	01 CAMARA DIGITAL DE 20 MEGAPIXELES SERIE No. E 160017001165130-2688 SEGUN FACTURA No. 44	5,834.22
1242 31582716 0324	01 CAMARA DIGITAL DE 20 MEGAPIXELES SERIE No. E 160017001165130-2689 SEGUN FACTURA No. 44	5,834.22
1242 31582716 0325	01 CAMARA DIGITAL DE 20 MEGAPIXELES SERIE No. E 160017001165130-2690 SEGUN FACTURA No. 44	5,834.22
1242 31582716 0326	01 CAMARA DIGITAL DE 20 MEGAPIXELES SERIE No. E 160017001165130-2691 SEGUN FACTURA No. 44	5,834.22
1242 31582716 0327	01 CAMARA DIGITAL DE 20 MEGAPIXELES SERIE No. E 160017001165130-2692 SEGUN FACTURA No. 44	5,834.22
1242 31582716 0328	01 CAMARA DIGITAL DE 20 MEGAPIXELES SERIE No. E 160017001165130-2693 SEGUN FACTURA No. 44	5,834.22
1242 31582716 0329	01 CAMARA DIGITAL DE 20 MEGAPIXELES SERIE No. E 160017001165130-2694 SEGUN FACTURA No. 44	5,834.22
1242 31582716 0330	01 CAMARA DIGITAL DE 20 MEGAPIXELES SERIE No. E 160017001165130-2695 SEGUN FACTURA No. 44	5,834.22
1242 31582716 0331	01 CAMARA DIGITAL DE 20 MEGAPIXELES SERIE No. E 160017001165130-2696 SEGUN FACTURA No. 44	5,834.22
1242 31582716 0332	01 CAMARA DIGITAL DE 20 MEGAPIXELES SERIE No. E 160017001165130-2697 SEGUN FACTURA No. 44	5,834.22
1242 31582716 0333	01 CAMARA DIGITAL DE 20 MEGAPIXELES SERIE No. E 160017001165130-2698 SEGUN FACTURA No. 44	5,834.22
1242 31582716 0334	01 CAMARA DIGITAL DE 20 MEGAPIXELES SERIE No. E 160017001165130-2699 SEGUN FACTURA No. 44	5,834.22
1242 31582716 0335	01 CAMARA DIGITAL DE 20 MEGAPIXELES SERIE No. E 160017001165130-2700 SEGUN FACTURA No. 44	5,834.22
1242 31582716 0336	01 CAMARA DIGITAL DE 20 MEGAPIXELES SERIE No. E 160017001165130-2701 SEGUN FACTURA No. 44	5,834.22
1242 31582716 0337	01 CAMARA DIGITAL DE 20 MEGAPIXELES SERIE No. E 160017001165130-2298 SEGUN FACTURA No. 44	5,834.22
1242 31582716 0338	01 CAMARA DIGITAL DE 20 MEGAPIXELES SERIE No. E 160017001165130-2300 SEGUN FACTURA No. 44	5,834.22
1242 31582716 0339	01 CAMARA DIGITAL DE 20 MEGAPIXELES SERIE No. E 160017001165130-2762 SEGUN FACTURA No. 44	5,834.22
1242 31582716 0340	01 CAMARA DIGITAL DE 20 MEGAPIXELES SERIE No. E 160017001165130-2763 SEGUN FACTURA No. 44	5,834.22
1242 31582716 0341	01 CAMARA DIGITAL DE 20 MEGAPIXELES SERIE No. E 160017001165130-2764 SEGUN FACTURA No. 44	5,834.22
1242 31582716 0342	01 CAMARA DIGITAL DE 20 MEGAPIXELES SERIE No. E 160017001165130-2765 SEGUN FACTURA No. 44	5,834.22
1242 31582716 0343	01 CAMARA DIGITAL DE 20 MEGAPIXELES SERIE No. E 160017001165130-2766 SEGUN FACTURA No. 44	5,834.22
1242 31582716 0344	01 CAMARA DIGITAL DE 20 MEGAPIXELES SERIE No. E 160017001165130-2767 SEGUN FACTURA No. 44	5,834.22
1242 31582716 0345	01 CAMARA DIGITAL DE 20 MEGAPIXELES SERIE No. E 160017001165130-2768 SEGUN FACTURA No. 44	5,834.22
1242 31582716 0346	01 CAMARA DIGITAL DE 20 MEGAPIXELES SERIE No. E I15001700973611-9364 SEGUN FACTURA No. 44	5,834.22
1242 31582716 0347	01 CAMARA DIGITAL DE 20 MEGAPIXELES SERIE No. E160017001165130-2770 SEGUN FACTURA No. 44	5,834.22

SISTEMA CONTABLE 2018

RELACIÓN DE BIENES MUEBLES QUE COMPONEN SU PATRIMONIO

Página 161 de 316

Cuenta Pública al 31 de diciembre de 2018

Hora: 04:09:40p. m.

Fecha: 07/02/2019

Código	Descripción del Bien	Valor en Libros
1242 31582716 0348	01 CAMARA DIGITAL DE 20 MEGAPIXELES SERIE No. E160017001165130-2771 SEGUN FACTURA No. 44	5,834.22
1242 31582716 0349	01 CAMARA DIGITAL DE 20 MEGAPIXELES SERIE No. E160017001165130-2772 SEGUN FACTURA No. 44	5,834.22
1242 31582716 0350	01 CAMARA DIGITAL DE 20 MEGAPIXELES SERIE No. E160017001165130-2773 SEGUN FACTURA No. 44	5,834.22
1242 31582716 0351	01 CAMARA DIGITAL DE 20 MEGAPIXELES SERIE No. E160017001165130-2774 SEGUN FACTURA No. 44	5,834.22
1242 31582716 0352	01 CAMARA DIGITAL DE 20 MEGAPIXELES SERIE No. E160017001165130-2775 SEGUN FACTURA No. 44	5,834.22
1242 31582716 0353	01 CAMARA DIGITAL DE 20 MEGAPIXELES SERIE No. E160017001165130-2776 SEGUN FACTURA No. 44	5,834.22
1242 31582716 0354	01 CAMARA DIGITAL DE 20 MEGAPIXELES SERIE No. I15001700973611-9357 SEGUN FACTURA No. 44	5,834.22
1242 31582716 0355	01 CAMARA DIGITAL DE 20 MEGAPIXELES SERIE No. E160017001165130-2778 SEGUN FACTURA No. 44	5,834.22
1242 31582716 0356	01 CAMARA DIGITAL DE 20 MEGAPIXELES SERIE No. E160017001165130-2779 SEGUN FACTURA No. 44	5,834.22
1242 31582716 0357	01 CAMARA DIGITAL DE 20 MEGAPIXELES SERIE No. I15001700973611-9361 SEGUN FACTURA No. 44	5,834.22
1242 31582716 0358	01 CAMARA DIGITAL DE 20 MEGAPIXELES SERIE No. E160017001165130-2781 SEGUN FACTURA No. 44	5,834.22
1242 31582716 0359	01 CAMARA DIGITAL DE 20 MEGAPIXELES SERIE No. E160017001165130-2942 SEGUN FACTURA No. 44	5,834.22
1242 31582716 0360	01 CAMARA DIGITAL DE 20 MEGAPIXELES SERIE No. E160017001165130-2943 SEGUN FACTURA No. 44	5,834.22
1242 31582716 0361	01 CAMARA DIGITAL DE 20 MEGAPIXELES SERIE No. E160017001165130-2944 SEGUN FACTURA No. 44	5,834.22
1242 31582716 0362	01 CAMARA DIGITAL DE 20 MEGAPIXELES SERIE No. E160017001165130-2945 SEGUN FACTURA No. 44	5,834.22
1242 31582716 0363	01 CAMARA DIGITAL DE 20 MEGAPIXELES SERIE No. E160017001165130-2946 SEGUN FACTURA No. 44	5,834.22
1242 31582716 0364	01 CAMARA DIGITAL DE 20 MEGAPIXELES SERIE No. E160017001165130-2947 SEGUN FACTURA No. 44	5,834.22
1242 31582716 0365	01 CAMARA DIGITAL DE 20 MEGAPIXELES SERIE No. E160017001165130-2948 SEGUN FACTURA No. 44	5,834.22
1242 31582716 0366	01 CAMARA DIGITAL DE 20 MEGAPIXELES SERIE No. E160017001165130-2949 SEGUN FACTURA No. 44	5,834.22
1242 31582716 0367	01 CAMARA DIGITAL DE 20 MEGAPIXELES SERIE No. E160017001165130-2950 SEGUN FACTURA No. 44	5,834.22
1242 31582716 0368	01 CAMARA DIGITAL DE 20 MEGAPIXELES SERIE No. E160017001165130-2951 SEGUN FACTURA No. 44	5,834.22
1242 31582716 0369	01 CAMARA DIGITAL DE 20 MEGAPIXELES SERIE No. E160017001165130-2952 SEGUN FACTURA No. 44	5,834.22
1242 31582716 0370	01 CAMARA DIGITAL DE 20 MEGAPIXELES SERIE No. E160017001165130-2953 SEGUN FACTURA No. 44	5,834.22
1242 31582716 0371	01 CAMARA DIGITAL DE 20 MEGAPIXELES SERIE No. E160017001165130-2954 SEGUN FACTURA No. 44	5,834.22
1242 31582716 0372	01 CAMARA DIGITAL DE 20 MEGAPIXELES SERIE No. E160017001165130-2955 SEGUN FACTURA No. 44	5,834.22
1242 31582716 0373	01 CAMARA DIGITAL DE 20 MEGAPIXELES SERIE No. E160017001165130-2956 SEGUN FACTURA No. 44	5,834.22
1242 31582716 0374	01 CAMARA DIGITAL DE 20 MEGAPIXELES SERIE No. E160017001165130-2957 SEGUN FACTURA No. 44	5,834.22

SISTEMA CONTABLE 2018

RELACIÓN DE BIENES MUEBLES QUE COMPONEN SU PATRIMONIO

Página 162 de 316

Cuenta Pública al 31 de diciembre de 2018

Hora: 04:09:40p. m.

Fecha: 07/02/2019

Código	Descripción del Bien	Valor en Libros
1242 31582716 0375	01 CAMARA DIGITAL DE 20 MEGAPIXELES SERIE No. E160017001165130-2958 SEGUN FACTURA No. 44	5,834.22
1242 31582716 0376	01 CAMARA DIGITAL DE 20 MEGAPIXELES SERIE No. E160017001165130-2959 SEGUN FACTURA No. 44	5,834.22
1242 31582716 0377	01 CAMARA DIGITAL DE 20 MEGAPIXELES SERIE No. E160017001165130-2960 SEGUN FACTURA No. 44	5,834.22
1242 31582716 0378	01 CAMARA DIGITAL DE 20 MEGAPIXELES SERIE No. E160017001165130-2961 SEGUN FACTURA No. 44	5,834.22
1242 31582716 0379	01 CAMARA DIGITAL DE 20 MEGAPIXELES SERIE No. E160017001165130-2482 SEGUN FACTURA No. 44	5,834.22
1242 31582716 0380	01 CAMARA DIGITAL DE 20 MEGAPIXELES SERIE No. E160017001165130-2483 SEGUN FACTURA No. 44	5,834.22
1242 31582716 0381	01 CAMARA DIGITAL DE 20 MEGAPIXELES SERIE No. E160017001165130-2484 SEGUN FACTURA No. 44	5,834.22
1242 31582716 0382	01 CAMARA DIGITAL DE 20 MEGAPIXELES SERIE No. E160017001165130-2485 SEGUN FACTURA No. 44	5,834.22
1242 31582716 0383	01 CAMARA DIGITAL DE 20 MEGAPIXELES SERIE No. E160017001165130-2486 SEGUN FACTURA No. 44	5,834.22
1242 31582716 0384	01 CAMARA DIGITAL DE 20 MEGAPIXELES SERIE No. E160017001165130-2487 SEGUN FACTURA No. 44	5,834.22
1242 31582716 0385	01 CAMARA DIGITAL DE 20 MEGAPIXELES SERIE No. E160017001165130-2488 SEGUN FACTURA No. 44	5,834.22
1242 31582716 0386	01 CAMARA DIGITAL DE 20 MEGAPIXELES SERIE No. E160017001165130-2489 SEGUN FACTURA No. 44	5,834.22
1242 31582716 0387	01 CAMARA DIGITAL DE 20 MEGAPIXELES SERIE No. E160017001165130-2490 SEGUN FACTURA No. 44	5,834.22
1242 31582716 0388	01 CAMARA DIGITAL DE 20 MEGAPIXELES SERIE No. E160017001165130-2491 SEGUN FACTURA No. 44	5,834.22
1242 31582716 0389	01 CAMARA DIGITAL DE 20 MEGAPIXELES SERIE No. E160017001165130-2492 SEGUN FACTURA No. 44	5,834.22
1242 31582716 0390	01 CAMARA DIGITAL DE 20 MEGAPIXELES SERIE No. E160017001165130-2493 SEGUN FACTURA No. 44	5,834.22
1242 31582716 0391	01 CAMARA DIGITAL DE 20 MEGAPIXELES SERIE No. E160017001165130-2494 SEGUN FACTURA No. 44	5,834.22
1242 31582716 0392	01 CAMARA DIGITAL DE 20 MEGAPIXELES SERIE No. E160017001165130-2495 SEGUN FACTURA No. 44	5,834.22
1242 31582716 0393	01 CAMARA DIGITAL DE 20 MEGAPIXELES SERIE No. E160017001165130-2496 SEGUN FACTURA No. 44	5,834.22
1242 31582716 0394	01 CAMARA DIGITAL DE 20 MEGAPIXELES SERIE No. E160017001165130-2497 SEGUN FACTURA No. 44	5,834.22
1242 31582716 0395	01 CAMARA DIGITAL DE 20 MEGAPIXELES SERIE No. E160017001165130-2498 SEGUN FACTURA No. 44	5,834.22
1242 31582716 0396	01 CAMARA DIGITAL DE 20 MEGAPIXELES SERIE No. E160017001165130-2500 SEGUN FACTURA No. 44	5,834.22
1242 31582716 0397	01 CAMARA DIGITAL DE 20 MEGAPIXELES SERIE No. E160017001165130-3053 SEGUN FACTURA No. 44	5,834.22
1242 31582716 0398	01 CAMARA DIGITAL DE 20 MEGAPIXELES SERIE No. E160017001165130-3049 SEGUN FACTURA No. 44	5,834.22
1242 31582716 0399	01 CAMARA DE VIDEO VIGILANCIA IP FIJA PROVISION-ISR 13-380IPE36 SERIE No: 402081GEG16230054 SEGUN FACTURA No. 1377	23,466.80
1242 31582716 0400	01 CAMARA DE VIDEO VIGILANCIA IP FIJA PROVISION-ISR 13-380IPE36 SERIE No: 402081GEG16230057 SEGUN FACTURA No. 1377	23,466.80
1242 31582716 0401	01 CAMARA DE VIDEO VIGILANCIA IP FIJA PROVISION-ISR 13-380IPE36 SERIE No: 402081GEG16230052 SEGUN FACTURA No. 1377	23,466.80

SISTEMA CONTABLE 2018

RELACIÓN DE BIENES MUEBLES QUE COMPONEN SU PATRIMONIO

Página 163 de 316

Cuenta Pública al 31 de diciembre de 2018

Hora: 04:09:40p. m.

Fecha: 07/02/2019

Código	Descripción del Bien	Valor en Libros
1242 31582716 0402	01 CAMARA DE VIDEO VIGILANCIA IP FIJA PROVISION-ISR 13-380IPE36 SERIE No: 402081GEG16230255 SEGUN FACTURA No. 1377	23,466.80
1242 31582716 0403	01 CAMARA DE VIDEO VIGILANCIA IP FIJA PROVISION-ISR 13-380IPE36 SERIE No: 402081GEG16230045 SEGUN FACTURA No. 1377	23,466.80
1242 31582716 0404	01 CAMARA DE VIDEO VIGILANCIA IP FIJA PROVISION-ISR 13-380IPE36 SERIE No: 402081GEG16230044 SEGUN FACTURA No. 1377	23,466.80
1242 31582716 0405	01 CAMARA DE VIDEO VIGILANCIA IP FIJA PROVISION-ISR 13-380IPE36 SERIE No: 402081GEG16230050 SEGUN FACTURA No. 1377	23,466.80
1242 31582716 0406	01 CAMARA DE VIDEO VIGILANCIA IP FIJA PROVISION-ISR 13-380IPE36 SERIE No: 402081GEG16230046 SEGUN FACTURA No. 1377	23,466.80
1242 31582716 0407	01 CAMARA DE VIDEO VIGILANCIA IP FIJA PROVISION-ISR 13-380IPE36 SERIE No: 402081GEG16230055 SEGUN FACTURA No. 1377	23,466.80
1242 31582716 0408	01 CAMARA DE VIDEO VIGILANCIA IP FIJA PROVISION-ISR 13-380IPE36 SERIE No: 402081GEG16230051 SEGUN FACTURA No. 1377	23,466.80
1242 31582716 0409	01 GRAVADOR NVR MODELO DS9664NII8 MARCA HIKVISION SEGUN FACTURA No. A-335	102,648.40
1242 31582717 0002	01 VIDEO PROYECTOR INTERACTIVO EPSON POWER LITE X36+ SERIE No. WFBF720619L SEGUN FACTURA No. 148	14,965.97
1242 31582717 0003	01 VIDEO PROYECTOR INTERACTIVO EPSON POWER LITE X36+ SERIE No. WFBK7500881 SEGUN FACTURA No. 148	14,965.97
1242 31582717 0004	01 CAMARA FOTOGRAFICA DIGITAL CANON POWER SHOT MODELO SX420IS SERIE No. 452062021145 SEGUN FACTURA No. 148	5,995.57
1242 31582717 0005	01 CAMARA FOTOGRAFICA DIGITAL CANON POWER SHOT MODELO SX420IS SERIE No. 462062003046 SEGUN FACTURA No. 148	5,995.57
1242 31582717 0006	01 CAMARA FOTOGRAFICA DIGITAL CANON POWER SHOT MODELO SX420IS SERIE No. 462062003048 SEGUN FACTURA No. 148	5,995.57
1242 31582717 0007	01 CAMARA FOTOGRAFICA DIGITAL CANON POWER SHOT MODELO SX420IS SERIE No. 452062021024 SEGUN FACTURA No. 148	5,995.57
1242 31582717 0008	01 CAMARA FOTOGRAFICA DIGITAL CANON POWER SHOT MODELO SX420IS SERIE No. 462062003052 SEGUN FACTURA No. 148	5,995.57
1242 31582717 0009	01 CAMARA FOTOGRAFICA DIGITAL CANON POWER SHOT MODELO SX420IS SERIE No. 462062002717 SEGUN FACTURA No. 148	5,995.61
1243	Equipo e Instrumental Médico y de Laboratorio	3,574,000.34
1243 111A0104 0024	SILLAS DE RUEDAS SEGUN FACTURA No. 9584	6,785.00
1243 111A0104 0025	1 LARINGOSCOPIO C/HOJA ADULTO Y PEDIATRICA SEGUN FACTURA No: 9584	4,887.50
1243 111A0104 0028	2 NEBULIZADORES SEGUN FACTURA No. 9584	11,385.00
1243 111A0107 0003	01 CAMA HOSPITALARIA CON COLCHON DE HULE ESPUMA 5 POSICIONES FACTURA No. 0932	4,278.69
1243 111A0111 0002	01 VITRINA CLINICA PUERTAS CORREDERAS CON 6 CAJONES ESTRUCTURA DE CHAPA DE ACERO PINTADO SEGUN FACTURA No. 1215	4,176.00
1243 111A0113 0002	COMPRA DE INSTRUMENTO MEDICO Y DE LABORATORIO S/FACT. A-27	26,512.38
1243 11582717 0002	ESTUCHE DE DIAGNOSTICO MARCA TIMESCO, MODELO ORION N. DE SERIE 2502.300.50. SEGUN FACTURA No. FD 30	7,999.99
1243 11582717 0003	13 GLUCOMETRO CON PANTALLA DE CRISTAL LIQUIDO, MARCA ACCUCHECK SEGUN FACTURA No. A-516	16,588.00
1243 11582717 0004	06 MESA DE EXPLORACION FUTURO ACERO INOXIDABLE FABRICADA EN LAMINA DE ACERO, CALIBRE 22, MARCA TULOM SEGUN FACTURA No.A-516	27,596.40
1243 11582717 0005	07 ESTERILIZADOR DE CALOR SECO MODELO 12-27R TIPO GABINETE, MARCA LORMA SEGUN FACTURA No. A-516	53,876.20
1243 11582717 0006	06 CAMA PARA HOSPITAL DE 5 POSICIONES Y 2 MANIVELAS, SIN RUEDAS, ACERO INOXIDABLE MARCA TULUM SEGUN FACTURA No.A-516	47,084.40

SISTEMA CONTABLE 2018

RELACIÓN DE BIENES MUEBLES QUE COMPONEN SU PATRIMONIO

Página 164 de 316

Cuenta Pública al 31 de diciembre de 2018

Hora: 04:09:40p. m.

Fecha: 07/02/2019

Código	Descripción del Bien	Valor en Libros
1243 11582717 0007	03 NEGATOSCOPIO SENCILLO DE ALUMINIO, NEGATOSCOPIA DE DOS CUERPOS 80X52X11 CMS. MARCA ESGO SEGUN FACTURA No.A-516	10,492.20
1243 11582717 0008	02 LAMPARA DE CHICOTE CON BASE CROMADA, BASE EN TRIPIE CON RUEDAS MARCA ESGO SEGUN FACTURA No. A-516	2,900.00
1243 11582717 0009	02 CAMILLA DESMONTABLE CON RESPALDO AJUSTABLE, MARCA ESGO SEGUN FACTURA No.A-516	26,993.20
1243 11582717 0010	01 EQUIPO DE ULTRASONIDO MARCA SONOMEDIC ELITE SEGUN FACTURA No.A-516	51,197.76
1243 11582717 0011	01 EQUIPO DE RAYOS X MARCA JOBXRAY SEGUN FACTURA No. A-516	69,994.40
1243 131A0106 0001	01 CAMILLA RIGIDAD PLASTICO MARCA DYNAMED SEGUN FACTURA No. 6361	4,243.50
1243 131A0106 0002	02 CAMA ESPLORACION CON PIERNERAS CUBIERTA DE TRES SECCIONES FACT. 6361	6,842.50
1243 131A0106 0003	UNIDAD DENTAL COMPLETA SEGUN FACTURA No. 6361	29,785.00
1243 131A0106 0004	01 LARINGOSCOPIO, MCINTOSH DE FIBRA OPTICA MCA. HERGOM FACTURA No. 0317A	4,594.25
1243 131A0106 0005	02 VITRINAS DOBLE ESTRUCTURA EN LAMINA ESMALTADA MCA. DIMEDIC FACT. 0317A	5,623.50
1243 131A0107 0003	01 PZA. CAMA HOSPITALARIA C/COLCHON DE HULE ESPUMA 5 POSICIONES FACTURA No. 0932	4,278.69
1243 131A0108 0002	02 PZAS. CAMILLA RIGIDA DE PLASTICO BAXTRAP MARCA LAERDAL SEGÚN FACTURA No. 3204	11,644.90
1243 131A0108 0003	02 PZAS. VITRINA PARA MEDICAMENTOS MARCA DIMEDIC SEGÚN FACTURA No. 0719 A	6,635.50
1243 131A0108 0004	01 PZA. MESA DE EXPLORACION CON PIERNERAS SEGÚN FACTURA No. 0719 A	4,191.75
1243 131A0108 0005	01 PZA. ESTUCHE DE DIAGNOSTICO MARCA RIESTER MODELO N 2050 SEGÚN FACTURA No. 0725 A	3,266.00
1243 131A0108 0006	01 PZA. OXIMETRO DE PULSO MARCA FINGER MODELO MD300D LOTE 08191060255 SEGÚN FACTURA No. 0725 A	4,002.00
1243 131A0108 0007	01 PZA. OXIMETRO DE PULSO MARCA FINGER MODELO MD300D LOTE 08191060072 SEGÚN FACTURA No. 0725 A	4,002.00
1243 131A0108 0008	01 PZA. OXIMETRO MODELO TRUSAT MARCA DATEX OHMEDA SEGÚN FACTURA No. 2142 A	29,555.00
1243 131A0108 0009	01 PZA. DESFIBRILADOR CON MONITOR INTEGRADO MODELO DM3 MARCA METRAX SEGÚN FACTURA No. 2143 A	151,483.75
1243 131A0109 0008	01 PZAS. MESA DE TRABAJO MODELO N/A MARCA HERLIS SEGÚN FACTURA No. 9502, 9503, 9504 Y 9505	16,905.00
1243 131A0109 0009	04 PZAS. MESA DE EXPLORACION "TULUM" MODELO MES001 MARCA ESGO SEGÚN FACTURA No. 9502, 9503, 9504 Y 9505	12,305.00
1243 131A0109 0010	18 PZAS. CAMA PARA HOSPITALIZACION MODELO CAM006 MARCA ESGO SEGÚN FACTURA No. 9502, 9503, 9504 Y 9505	63,236.64
1243 131A0109 0012	05 PZAS. CARRO PARA CURACIONES MODELO CAR309 MARCA ESGO SEGÚN FACTURA No. 9502, 9503, 9504 Y 9505	18,933.60
1243 131A0109 0013	03 PZAS. CAMILLA PARA HOSPITAL MODELO CAM128 MARCA ESGO SEGÚN FACTURA No. 9502, 9503, 9504 Y 9505	10,627.55
1243 131A0109 0014	01 PZA. (LOTE 8) MESA DE OPERACIÓN HIDRAULICA DE LUJO (PARA CIRUGIA) MARCA CIIASA SEGÚN FACTURA No. 2588, 2589 Y 2590	72,565.00
1243 131A0109 0015	01 PZA. (LOTE 7) PROCESADORA AUTOMATICA DE MESA (REVELADORA) DE PELICULAR MARCA AGFA SEGÚN FACTURA No. 2588, 2589 Y 2590	124,349.50
1243 131A0109 0016	01 PZA. (LOTE 15) ELECTROCARDIOGRAFO MARCA FUKUDA SEGÚN FACTURA No. 2588, 2589 Y 2590	35,221.05
1243 131A0109 0018	01 PZAS. MESA DE TRABAJO MODELO N/A MARCA HERLIS SEGÚN FACTURA No. 9502, 9503, 9504 Y 9505	20,125.00

SISTEMA CONTABLE 2018

RELACIÓN DE BIENES MUEBLES QUE COMPONEN SU PATRIMONIO

Página 165 de 316

Cuenta Pública al 31 de diciembre de 2018

Hora: 04:09:40p. m.

Fecha: 07/02/2019

Código	Descripción del Bien	Valor en Libros
1243 131A0109 0019	01 PZAS. MESA DE TRABAJO MODELO N/A MARCA HERLIS SEGÚN FACTURA No. 9502, 9503, 9504 Y 9505	20,125.00
1243 211A0113 0002	01 ALCOHOLIMETRO DIGITAL K 2000 SEGUN FACTURA No. 2377	2,880.00
1243 21582717 0002	15 BAUMANOMETRO MODELO MD2400 MARCA HOMECARE SEGUN FACTURA No. 26	8,100.05
1243 21582717 0003	01 BAUMANOMETRO CON ESTETOSCOPIO MODELO MD 2000 MARCA HOMECARE SEGUN FACTURA No. 26	516.95
1243 21582717 0004	03 VITRINA PARA MEDICAMENTOS MARCA ZODIACO FABRICADA EN LAMINA DE ACERO CALIBRE 22 SEGUN FACTURA No. 26	9,570.00
1243 21582717 0005	03 ESTETOSCOPIO MODELO E4-4 MARCA HERGOM DE ACERO INOXIDABLE SEGUN FACTURA No. 26	9,570.00
1243 21582717 0006	03 SILLA DE RUEDAS MARCA DRIVE MEDIDAS DE 48 CM. DE ANCHO ASIENITO SEGUN FACTURA No. 26	10,502.64
1243 231A0116 0002	01 EQUIPO DE LABORATORIO (CANINA) DONACION	2,495,571.90
1244	Vehículos y Equipo de Transporte	303,955,633.38
1244 111A0101 0001	01 VEHICULO MCA. VOLKSWAGEN SEDAN MOD. 2001 SERIE 3VWS1A1BX1M938983 FACT. 00936	64,466.00
1244 111A0101 0007	01 VEHIC. MCA. FORD EXPEDITION MOD. 2001 SERIE 1FMRU15W61LA09232	372,600.00
1244 111A0101 0020	01 VEHICULO INTERNACIONAL CHASIS CABINA MOD. 2002 SERIE No. 3HTMMAARX2N537674	460,000.00
1244 111A0109 0001	01 UNIDAD SEDAN 4 PUERTAS MCA. DODGE AVENGER SE ATX MOD. 2010 SERIE AN146378 FACT. AA 13129	231,500.00
1244 111A0109 0009	01 UNIDAD SEDAN 4 PUERTAS MCA. DODGE AVENGER SE ATX MOD. 2010 SERIE AN146407 FACT. AA 13143	231,500.00
1244 111A0109 0010	01 UNIDAD SEDAN 4 PUERTAS MCA. DODGE AVENGER SE ATX MOD. 2010 SERIE AN146404 FACT. AA 13144	231,500.00
1244 111A0109 0011	01 UNIDAD SEDAN 4 PUERTAS MCA. DODGE AVENGER SE ATX MOD. 2010 SERIE AN146379 FACT. AA 13147	231,500.00
1244 111A0109 0012	01 UNIDAD PICK-UP MCA. DODGE RAM 2500 (DOBLE CABINA MOD. 2010 SERIE AG141750 FACT. AA 13120	355,000.00
1244 111A0109 0014	01 UNIDAD PICK-UP MCA. DODGE RAM 2500 (DOBLE CABINA MOD. 2010 SERIE AG141759 FACT. AA 13122	355,000.00
1244 111A0109 0016	01 UNIDAD PICK-UP MCA. DODGE RAM 2500 (DOBLE CABINA MOD. 2010 SERIE AG141745 FACT. AA 13124	355,000.00
1244 111A0109 0018	01 UNIDAD PICK-UP MCA. DODGE RAM 2500 (DOBLE CABINA MOD. 2010 SERIE AG141763 FACT. AA 13126	355,000.00
1244 111A0109 0019	01 UNIDAD PICK-UP MCA. DODGE RAM 2500 (DOBLE CABINA MOD. 2010 SERIE AG141757 FACT. AA 13127	355,000.00
1244 111A0109 0021	01 UNIDAD PICK-UP MCA. DODGE RAM 2500 (DOBLE CABINA MOD. 2010 SERIE AG141758 FACT. AA 13177	355,000.00
1244 111A0109 0024	01 UNIDAD PICK-UP MCA. DODGE RAM 2500 (DOBLE CABINA MOD. 2010 SERIE AG141761 FACT. AA 13181	355,000.00
1244 111A0109 0026	01 UNIDAD PICK-UP MCA. DODGE RAM 2500 (DOBLE CABINA MOD. 2010 SERIE AG141748 FACT. AA 13185	355,000.00
1244 111A0109 0027	01 UNIDAD PICK-UP MCA. DODGE RAM 2500 (DOBLE CABINA MOD. 2010 SERIE AG141746 FACT. AA 13187	355,000.00
1244 111A0109 0029	01 UNIDAD SEDAN 4 PUERTAS MCA. DODGE AVENGER SE ATX MOD. 2010 SERIE AN143811 FACT. AA 13242	231,500.00
1244 111A0109 0032	01 UNIDAD SEDAN 4 PUERTAS MCA. DODGE AVENGER SE ATX MOD. 2010 SERIE AN144303 FACT. AA 13246	231,500.00
1244 111A0109 0035	01 UNIDAD SEDAN 4 PUERTAS MCA. DODGE AVENGER SE ATX MOD. 2010 SERIE AN143805 FACT. AA 13249	231,500.00

SISTEMA CONTABLE 2018

RELACION DE BIENES MUEBLES QUE COMPONEN SU PATRIMONIO

Página 166 de 316

Cuenta Pública al 31 de diciembre de 2018

Hora: 04:09:40p. m.

Fecha: 07/02/2019

Código	Descripción del Bien	Valor en Libros
1244 111A0109 0036	01 UNIDAD SEDAN 4 PUERTAS MCA. DODGE AVENGER SE ATX MOD. 2010 SERIE AN143806 FACT. AA 13250	231,500.00
1244 111A0109 0037	01 UNIDAD SEDAN 4 PUERTAS MCA. DODGE AVENGER SE ATX MOD. 2010 SERIE AN143807 FACT. AA 13251	231,500.00
1244 111A0109 0038	01 UNIDAD SEDAN 4 PUERTAS MCA. DODGE AVENGER SE ATX MOD. 2010 SERIE AN143808 FACT. AA 13252	231,500.00
1244 111A0109 0039	01 UNIDAD SEDAN 4 PUERTAS MCA. DODGE AVENGER SE ATX MOD. 2010 SERIE AN143809 FACT. AA 13253	231,500.00
1244 111A0109 0041	01 UNIDAD SEDAN 4 PUERTAS MCA. DODGE AVENGER SE ATX MOD. 2010 SERIE AN143799 FACT. AA 13255	231,500.00
1244 111A0109 0042	01 UNIDAD SEDAN 4 PUERTAS MCA. DODGE AVENGER SE ATX MOD. 2010 SERIE AN143800 FACT. AA 13256	231,500.00
1244 111A0109 0046	01 VEHIC. TIPO CHASIS MARCA INTERNATIONAL MOD. 2010 SERIE 3HAMMAAR4AL261690 FACT. V 0834	770,500.00
1244 111A0109 0047	01 VEHIC. TIPO CHASIS MARCA INTERNATIONAL MOD. 2010 SERIE 3HAMMAAR9AL254346 FACT. V 0835	770,500.00
1244 111A0109 0054	01 UNIDAD SEDAN 4 PUERTAS MCA. DODGE AVENGER SE ATX MOD. 2010 SERIE AN146394 FACT. AA 13225	231,500.00
1244 111A0109 0056	01 UNIDAD SEDAN 4 PUERTAS MCA. DODGE AVENGER SE ATX MOD. 2010 SERIE AN146391 FACT. AA 13227	231,500.00
1244 111A0109 0061	01 UNIDAD SEDAN 4 PUERTAS MCA. DODGE AVENGER SE ATX MOD. 2010 SERIE AN146386 FACT. AA 13137	231,500.00
1244 111A0109 0062	01 UNIDAD SEDAN 4 PUERTAS MCA. DODGE AVENGER SE ATX MOD. 2010 SERIE AN146383 FACT. AA 13134	231,500.00
1244 111A0109 0063	01 UNIDAD SEDAN 4 PUERTAS MCA. DODGE AVENGER SE ATX MOD. 2010 SERIE AN146393 FACT. AA 13218	231,500.00
1244 111A0109 0065	01 UNIDAD PICK-UP MCA. DODGE RAM 2500 (DOBLE CABINA MOD. 2010 SERIE AG141744 FACT. AA 13184	355,000.00
1244 111A0109 0066	01 UNIDAD PICK-UP MCA. DODGE RAM 2500 (DOBLE CABINA MOD. 2010 SERIE AG141751 FACT. AA 13183	355,000.00
1244 111A0109 0067	01 UNIDAD PICK-UP MCA. DODGE RAM 2500 (DOBLE CABINA MOD. 2010 SERIE AG141764 FACT. AA 13180	355,000.00
1244 111A0109 0068	01 UNIDAD PICK-UP MCA. DODGE RAM 2500 (DOBLE CABINA MOD. 2010 SERIE AG141760 FACT. AA 13175	355,000.00
1244 111A0109 0070	01 CHASIS CABINA RAM 4000 (UNIDAD DE ATAQUE RAPIDO MODELO AR/07/2010) MARCA DODGE MODELO 2010 CON SERIE VEHICULAR NUMERO 3D6WN5ET8AG129686 S/FACTURAS Nos 1192 A LA 1200	1,644,243.55
1244 111A0109 0071	01 CHASIS CABINA RAM 4000 (UNIDAD DE ATAQUE RAPIDO MODELO AR/07/2010) MARCA DODGE MODELO 2010 CON SERIE VEHICULAR NUMERO 3D6WN5ET1AG129688 S/FACTURAS Nos 1201 A LA 1209	1,644,243.55
1244 111A0110 0001	01 CAMIONETA TIPO PICK UP MARCA DODGE RAM 2500 CREW CAB (DOBLE CABINA) SLT 4X2 MODELO 2010 CON NUMERO DE SERIE AG174853 S/FACTURA No AA 13700	403,000.00
1244 111A0110 0002	01 CAMIONETA TIPO PICK UP MARCA DODGE RAM 2500 CREW CAB (DOBLE CABINA) SLT 4X2 MODELO 2010 CON NUMERO DE SERIE AG184693 S/FACTURA No AA 13701	403,000.00
1244 111A0110 0004	01 CAMIONETA TIPO PICK UP MARCA DODGE RAM 2500 CREW CAB (DOBLE CABINA) SLT 4X2 MODELO 2010 CON NUMERO DE SERIE AG184691 S/FACTURA No AA 13703	403,000.00
1244 111A0110 0008	01 CAMIONETA TIPO PICK UP MARCA DODGE RAM 2500 CREW CAB (DOBLE CABINA) SLT 4X2 MODELO 2010 CON NUMERO DE SERIE AG174850 S/FACTURA No AA 13707	403,000.00
1244 111A0110 0010	01 CAMIONETA TIPO PICK UP MARCA DODGE RAM 2500 CREW CAB (DOBLE CABINA) SLT 4X2 MODELO 2010 CON NUMERO DE SERIE AG174857 S/FACTURA No AA 13709	403,000.00

SISTEMA CONTABLE 2018

RELACION DE BIENES MUEBLES QUE COMPONEN SU PATRIMONIO

Página 167 de 316

Cuenta Pública al 31 de diciembre de 2018

Hora: 04:09:40p. m.

Fecha: 07/02/2019

Código	Descripción del Bien	Valor en Libros
1244 111A0110 0014	01 VEHICULO MARCA FORD TIPO AMBULANCIA MODELO 2010 SERIE 1FTNE1EW2ADA43615 SEGÚN FACTURAS Nos. 04115 B A LA 04146 B	992,960.00
1244 111A0110 0015	01 VEHICULO MARCA DODGE TIPO LAR CREW CAB 4X4 MODELO 2010 SERIE 3D7R61CT9AG186139 SEGÚN FACTURAS Nos. 2324	1,377,200.00
1244 111A0110 0016	01 VEHICULO MARCA CHEVROLET TIPO 4X4 MODELO 2010 SERIE 1GNUKBE0XAR163808 SEGÚN FACTURAS Nos. 2324	1,443,800.00
1244 111A0110 0017	01 CHEVROLET CHEVY 4 CILINDROS SERIE 3G1SF21X22AS142027	276,486.00
1244 111A0110 0018	01 CHRYSLER TOWN & COUNTRY LIMITED MOD. 2010 SERIE AR352174	276,486.00
1244 111A0110 0019	02 CAMION INTERNACIONAL MOD. 4300210 MOD.2011 SERIE 3HAMMAAR6BL344930,3HAMMAAR6BL344927	276,486.00
1244 111A0110 0020	01 CHEVROLET MALIBU, TRANSM. AUTOMATICA 6 CILINDRO A/C MOD. 2010 SERIE 1G1ZE5E70AF200850	276,486.00
1244 111A0110 0021	01 UNIDAD TIPO COMANDO SERIE No. 3HAMMAARXBL377106 FACTURA No. V 1115	812,000.00
1244 111A0110 0022	01 UNIDAD TIPO COMANDO SERIE No. 3HAMMAAR9BL377100 FACTURA No. V 1116	812,000.00
1244 111A0110 0023	01 VEHICULO NUEVO MARCA FORD CATALOGO TRANSIT BUS LARGA TECHO ALTO MODELO 2011 SERIE WFORS4K55BJA81480 SEGÚN FACTURA No. 34206	332,409.99
1244 111A0110 0025	01 UNIDAD PICK-UP MARCA DODGE RAM 2500 CREW CAB. SLT (DOBLE CABINA) MODELO 2010 SERIE No. 3D7R51CT4AG157196 SEGUN FACTURA No. AA 13336	338,012.85
1244 111A0110 0026	01 MOTO ACUATICA BRP SEA DOO RXT 215 No. SERIE YDV1492D010 SEGUN FACTURA No. 0118	276,486.00
1244 111A0110 0027	01 MOTO ACUATICA BRP SEA DOO RXT 215 No. SERIE YDV12779C010 SEGUN FACTURA No. 0119	276,486.00
1244 111A0110 0028	01 MOTO ACUATICA BRP SEA DOO RXT 215 No. SERIE YDV12819C010 SEGUN FACTURA No. 0120	276,486.00
1244 111A0110 0029	01 MOTO ACUATICA BRP SEA DOO RXT 215 No. SERIE YDV14933D010 SEGUN FACTURA No. 0122	276,486.00
1244 111A0111 0001	01 CUATRIMOTO MARCA HONDA MOD. 2011 SERIE No. 1HFTE21U8B4201285 SEGUN FACTURA No. TX-44	76,859.00
1244 111A0111 0002	01 CUATRIMOTO MARCA HONDA MOD. 2011 SERIE No. 1HFTE21U1B4200740 SEGUN FACTURA No. TX-45	76,859.00
1244 111A0111 0004	01 MOTOCICLETA MARCA HONDA MOD. 2011 SERIE No. 9C2KD0473BR100008 SEGUN FACTURA No. TX-47	45,920.00
1244 111A0111 0005	01 MOTOCICLETA MARCA HONDA MOD. 2011 SERIE No. 9C2KD0473BR100011 SEGUN FACTURA No. TX-48	45,920.00
1244 111A0111 0006	01 MOTOCICLETA MARCA HONDA MOD. 2011 SERIE No. 9C2KD0471BR100007 SEGUN FACTURA No. TX-49	45,920.00
1244 111A0111 0008	01 VEHICULO MARCA FORD MOD. 2011 SERIE No: 1FTMF1EMXBKD37039 SEGUN FACTURA No. 34796	313,890.00
1244 111A0111 0009	01 VEHICULO MARCA FORD MOD. 2011 SERIE No: 1FTMF1EM9BFA75748 SEGUN FACTURA No. 34797	313,890.00
1244 111A0111 0012	01 VEHICULO PICK-UP SILVERADO MOD. 2011 SERIE No. 3GCPC9E07BG277262 SEGUN FACTURA No. FUL 148	370,400.01
1244 111A0111 0013	01 VEHICULO PICK-UP SILVERADO MOD. 2011 SERIE No. 3GCPC9E02BG288377 SEGUN FACTURA No. FUL 149	370,400.01
1244 111A0111 0014	01 UNIDAD TIPO SEDAN 4 PUERTAS MARCA DODGE AVENGER SE AT MODELO 2011 CON NUMERO DE SERIE BN549362 S/FACTURA No AA 15145	273,000.00
1244 111A0111 0016	01 UNIDAD TIPO SEDAN 4 PUERTAS MARCA DODGE AVENGER SE AT MODELO 2011 CON NUMERO DE SERIE BN559684 S/FACTURA No AA 15148	273,000.00
1244 111A0111 0017	01 UNIDAD TIPO SEDAN 4 PUERTAS MARCA DODGE AVENGER SE AT MODELO 2011 CON NUMERO DE SERIE BN559685 S/FACTURA No AA 15149	273,000.00

SISTEMA CONTABLE 2018

RELACIÓN DE BIENES MUEBLES QUE COMPONEN SU PATRIMONIO

Página 168 de 316

Cuenta Pública al 31 de diciembre de 2018

Hora: 04:09:40p. m.

Fecha: 07/02/2019

Código	Descripción del Bien	Valor en Libros
1244 111A0111 0020	01 UNIDAD TIPO SEDAN 4 PUERTAS MARCA DODGE AVENGER SE AT MODELO 2011 CON NUMERO DE SERIE BN559689 S/FACTURA No AA 15152	273,000.00
1244 111A0111 0021	01 UNIDAD TIPO SEDAN 4 PUERTAS MARCA DODGE AVENGER SE AT MODELO 2011 CON NUMERO DE SERIE BN559690 S/FACTURA No AA 15153	273,000.00
1244 111A0111 0022	01 UNIDAD TIPO SEDAN 4 PUERTAS MARCA DODGE AVENGER SE AT MODELO 2011 CON NUMERO DE SERIE BN559691 S/FACTURA No AA 15154	273,000.00
1244 111A0111 0025	01 UNIDAD TIPO SEDAN 4 PUERTAS MARCA DODGE AVENGER SE AT MODELO 2011 CON NUMERO DE SERIE BN559694 S/FACTURA No AA 15157	273,000.00
1244 111A0111 0026	01 UNIDAD TIPO SEDAN 4 PUERTAS MARCA DODGE AVENGER SE AT MODELO 2011 CON NUMERO DE SERIE BN559695 S/FACTURA No AA 15158	273,000.00
1244 111A0111 0027	01 UNIDAD TIPO SEDAN 4 PUERTAS MARCA DODGE AVENGER SE AT MODELO 2011 CON NUMERO DE SERIE BN559696 S/FACTURA No AA 15159	273,000.00
1244 111A0111 0028	01 UNIDAD TIPO SEDAN 4 PUERTAS MARCA DODGE AVENGER SE AT MODELO 2011 CON NUMERO DE SERIE BN559697 S/FACTURA No AA 15160	273,000.00
1244 111A0111 0029	01 UNIDAD TIPO SEDAN 4 PUERTAS MARCA DODGE AVENGER SE AT MODELO 2011 CON NUMERO DE SERIE BN559740 S/FACTURA No AA 15161	273,000.00
1244 111A0111 0032	01 UNIDAD TIPO SEDAN 4 PUERTAS MARCA DODGE AVENGER SE AT MODELO 2011 CON NUMERO DE SERIE BN559744 S/FACTURA No AA 15164	273,000.00
1244 111A0111 0034	01 UNIDAD TIPO SEDAN 4 PUERTAS MARCA DODGE AVENGER SE AT MODELO 2011 CON NUMERO DE SERIE BN549361 S/FACTURA No AA 15169	273,000.00
1244 111A0111 0036	01 UNIDAD TIPO SEDAN 4 PUERTAS MARCA DODGE AVENGER SE AT MODELO 2011 CON NUMERO DE SERIE BN559572 S/FACTURA No AA 15171	273,000.00
1244 111A0111 0037	01 VEHICULO PICK-UP SILVERADO MOD. 2011 SERIE No. 3GCPK9E02BG223576 SEGUN FACTURA No. FUL 150	370,400.01
1244 111A0111 0038	01 VEHICULO PICK-UP SILVERADO MARCA CHEVROLET MODELO 2011 SERIE No. 3GCPK9E30BG307456 SEGUN FACTURA No. FUL 178	417,500.00
1244 111A0111 0039	01 VEHICULO PICK-UP SILVERADO MARCA CHEVROLET MODELO 2011 SERIE No. 3GCPK9E31BG306283 SEGUN FACTURA No. FUL 180	417,500.00
1244 111A0111 0040	01 VEHICULO PICK-UP SILVERADO MARCA CHEVROLET MODELO 2011 SERIE No. 3GCPK9E33BG304132 SEGUN FACTURA No. FUL 181	417,500.00
1244 111A0111 0041	01 VEHICULO PICK-UP SILVERADO MARCA CHEVROLET MODELO 2011 SERIE No. 3GCPK9E36BG304612 SEGUN FACTURA No. FUL 182	417,500.00
1244 111A0111 0042	01 VEHICULO PICK-UP SILVERADO MARCA CHEVROLET MODELO 2011 SERIE No. 3GCPK9E39BG304202 SEGUN FACTURA No. FUL 184	417,500.00
1244 111A0111 0043	01 VEHICULO PICK-UP SILVERADO MARCA CHEVROLET MODELO 2011 SERIE No. 3GCPK9E31BG305697 SEGUN FACTURA No. FUL 185	417,500.00
1244 111A0111 0044	01 VEHICULO PICK-UP SILVERADO MARCA CHEVROLET MODELO 2011 SERIE No. 3GCPK9E39BG304233 SEGUN FACTURA No. FUL 190	417,500.00
1244 111A0111 0045	01 VEHICULO PICK-UP SILVERADO MARCA CHEVROLET MODELO 2011 SERIE No. 3GCPK9E09BG266389 SEGUN FACTURA No. FUL 191	417,500.00
1244 111A0111 0046	01 VEHICULO PICK-UP SILVERADO MARCA CHEVROLET MODELO 2011 SERIE No. 3GCPK9E02BG274477 SEGUN FACTURA No. FUL 193	417,500.00
1244 111A0111 0050	01 VEHICULO PICK-UP SILVERADO MARCA CHEVROLET MODELO 2011 SERIE No. 3GCPK9E3XBG303141 SEGUN FACTURA No. FUL 210	417,500.00
1244 111A0111 0051	01 VEHICULO PICK-UP SILVERADO MARCA CHEVROLET MODELO 2011 SERIE No. 3GCPK9E01BG267942 SEGUN FACTURA No. FUL 211	417,500.00
1244 111A0111 0052	01 VEHICULO PICK-UP SILVERADO MARCA CHEVROLET MODELO 2011 SERIE No. 3GCPK9E07BG278136 SEGUN FACTURA No. FUL 212	417,500.00
1244 111A0111 0053	01 VEHICULO PICK-UP SILVERADO MARCA CHEVROLET MODELO 2011 SERIE No. 3GCPK9E09BG271365 SEGUN FACTURA No. FUL 213	417,500.00
1244 111A0111 0054	01 VEHICULO PICK-UP SILVERADO MARCA CHEVROLET MODELO 2011 SERIE No. 3GCPK9E31BG300998 SEGUN FACTURA No. FUL 253	417,500.00
1244 111A0111 0057	01 VEHICULO PICK-UP SILVERADO MARCA CHEVROLET MODELO 2011 SERIE No. 3GCPK9E32BG307460 SEGUN FACTURA No. FUL 256	382,000.01

SISTEMA CONTABLE 2018

RELACIÓN DE BIENES MUEBLES QUE COMPONEN SU PATRIMONIO

Página 169 de 316

Cuenta Pública al 31 de diciembre de 2018

Hora: 04:09:40p. m.

Fecha: 07/02/2019

Código	Descripción del Bien	Valor en Libros
1244 111A0111 0058	01 VEHICULO PICK-UP SILVERADO MARCA CHEVROLET MODELO 2011 SERIE No. 3GCPK9E37BG302495 SEGUN FACTURA No. FUL 258	382,000.01
1244 111A0111 0059	01 VEHICULO PICK-UP SILVERADO MARCA CHEVROLET MODELO 2011 SERIE No. 3GCPK9E37BG306272 SEGUN FACTURA No. FUL 259	382,000.01
1244 111A0111 0060	01 VEHICULO PICK-UP SILVERADO MARCA CHEVROLET MODELO 2011 SERIE No. 3GCPK9E38BG299333 SEGUN FACTURA No. FUL 260	382,000.01
1244 111A0111 0061	01 VEHICULO PICK-UP SILVERADO MARCA CHEVROLET MODELO 2011 SERIE No. 3GCPK9E39BG302577 SEGUN FACTURA No. FUL 261	382,000.01
1244 111A0111 0062	01 VEHICULO PICK-UP SILVERADO MARCA CHEVROLET MODELO 2011 SERIE No. 3GCPK9E39BG303549 SEGUN FACTURA No. FUL 262	382,000.01
1244 111A0111 0063	01 VEHICULO PICK-UP SILVERADO MARCA CHEVROLET MODELO 2011 SERIE No. 3GCPK9E03BG277503 SEGUN FACTURA No. FUL 194	382,000.01
1244 111A0111 0064	01 VEHICULO PICK-UP SILVERADO MARCA CHEVROLET MODELO 2011 SERIE No. 3GCPK9E3XBG300417 SEGUN FACTURA No. FUL 209	417,500.00
1244 111A0111 0065	01 VEHICULO PICK-UP SILVERADO MARCA CHEVROLET MODELO 2011 SERIE No. 3GCPK9E37BG299338 SEGUN FACTURA No. FUL 257	417,500.00
1244 111A0111 0066	01 VEHICULO PICK-UP SILVERADO MARCA CHEVROLET MODELO 2011 SERIE No. 3GCPK9E37BG304134 SEGUN FACTURA No. FUL 183	417,499.73
1244 111A0111 0067	01 VEHICULO PICK-UP SILVERADO MARCA CREW CAB MODELO 2011 SERIE No. 3GCPK9E00BG278527 SEGUN FACTURA No. FUL 198	382,000.01
1244 111A0111 0068	01 UNIDAD TIPO SEDAN 4 PUERTAS MARCA DODGE AVENGER SE AT MODELO 2011 CON NUMERO DE SERIE BN606870 S/FACTURA No 16198	268,000.00
1244 111A0111 0069	01 UNIDAD TIPO SEDAN 4 PUERTAS MARCA DODGE AVENGER SE AT MODELO 2011 CON NUMERO DE SERIE BN549367 S/FACTURA No 16199	268,000.00
1244 111A0111 0070	01 UNIDAD TIPO PICK-UP MARCA RAM 2500 CREW CAB (DOBLE CABINA) TRACCION 4 X 4 MODELO 2012 CON NUMERO DE SERIE CG122124 S/FACTURA No 16200	450,000.00
1244 111A0111 0071	01 UNIDAD TIPO PICK-UP MARCA RAM 2500 CREW CAB (DOBLE CABINA) TRACCION 4 X 4 MODELO 2012 CON NUMERO DE SERIE CG122125 S/FACTURA No 16201	450,000.00
1244 111A0111 0072	01 UNIDAD TIPO PICK-UP MARCA RAM 2500 CREW CAB (DOBLE CABINA) TRACCION 4 X 4 MODELO 2012 CON NUMERO DE SERIE CG122126 S/FACTURA No 16202	450,000.00
1244 111A0111 0074	01 UNIDAD TIPO PICK-UP MARCA RAM 2500 CREW CAB (DOBLE CABINA) TRACCION 4 X 4 MODELO 2012 CON NUMERO DE SERIE CG138479 S/FACTURA No 16204	450,000.00
1244 111A0111 0075	01 UNIDAD TIPO PICK-UP MARCA RAM 2500 CREW CAB (DOBLE CABINA) TRACCION 4 X 4 MODELO 2012 CON NUMERO DE SERIE CG138481 S/FACTURA No 16205	449,999.96
1244 111A0111 0076	01 UNIDAD CHASIS CABINA MARCA INTERNATIONAL 4300 MODELO 2012 CON NUMERO DE SERIE 3HAMMAAR9CL600981 S/FACTURA No Q 45	881,600.00
1244 111A0111 0077	01 UNIDAD TIPO TIIDA SEDAN COMFORT T MARCA NISSAN MODELO 2012 CON NUMERO DE SERIE 3N1BC1AS8CK232481 S/FACTURA No FVA-1912	153,500.00
1244 111A0111 0078	01 UNIDAD TIPO TIIDA SEDAN COMFORT T MARCA NISSAN MODELO 2012 CON NUMERO DE SERIE 3N1BC1AS3CK232436 S/FACTURA No FVA-1913	153,500.00
1244 111A0111 0079	01 UNIDAD TIPO TIIDA SEDAN COMFORT T MARCA NISSAN MODELO 2012 CON NUMERO DE SERIE 3N1BC1AS9CK232456 S/FACTURA No FVA-1914	153,500.00
1244 111A0111 0080	01 UNIDAD TIPO TIIDA SEDAN COMFORT T MARCA NISSAN MODELO 2012 CON NUMERO DE SERIE 3N1BC1AS4CK232719 S/FACTURA No FVA-1915	153,500.00
1244 111A0111 0081	01 UNIDAD TIPO TIIDA SEDAN COMFORT T MARCA NISSAN MODELO 2012 CON NUMERO DE SERIE 3N1BC1ASXCK232689 S/FACTURA No FVA-1916	153,500.00
1244 111A0111 0082	01 UNIDAD TIPO TIIDA SEDAN COMFORT T MARCA NISSAN MODELO 2012 CON NUMERO DE SERIE 3N1BC1AS7CK232472 S/FACTURA No FVA-1917	153,500.00
1244 111A0111 0083	01 UNIDAD TIPO TIIDA SEDAN COMFORT T MARCA NISSAN MODELO 2012 CON NUMERO DE SERIE 3N1BC1AS6CK232513 S/FACTURA No FVA-1918	153,500.00

SISTEMA CONTABLE 2018

RELACIÓN DE BIENES MUEBLES QUE COMPONEN SU PATRIMONIO

Página 170 de 316

Cuenta Pública al 31 de diciembre de 2018

Hora: 04:09:40p. m.

Fecha: 07/02/2019

Código	Descripción del Bien	Valor en Libros
1244 111A0111 0084	01 UNIDAD TIPO TIIDA SEDAN COMFORT T MARCA NISSAN MODELO 2012 CON NUMERO DE SERIE 3N1BC1AS8CK232948 S/FACTURA No FVA-1919	153,500.00
1244 111A0111 0086	01 UNIDAD TIPO TIIDA SEDAN COMFORT T MARCA NISSAN MODELO 2012 CON NUMERO DE SERIE 3N1BC1AS7CK233167 S/FACTURA No FVA-1921	153,500.00
1244 111A0111 0087	01 UNIDAD TIPO TIIDA SEDAN COMFORT T MARCA NISSAN MODELO 2012 CON NUMERO DE SERIE 3N1BC1ASXCK234393 S/FACTURA No FVA-1922	153,500.00
1244 111A0111 0088	01 UNIDAD TIPO TIIDA SEDAN COMFORT T MARCA NISSAN MODELO 2012 CON NUMERO DE SERIE 3N1BC1AS3CK235207 S/FACTURA No FVA-1923	153,500.00
1244 111A0111 0089	01 UNIDAD TIPO TIIDA SEDAN COMFORT T MARCA NISSAN MODELO 2012 CON NUMERO DE SERIE 3N1BC1AS8CK235042 S/FACTURA No FVA-1924	153,500.00
1244 111A0111 0090	01 UNIDAD TIPO TIIDA SEDAN COMFORT T MARCA NISSAN MODELO 2012 CON NUMERO DE SERIE 3N1BC1ASXCK238153 S/FACTURA No FVA-1925	153,500.00
1244 111A0111 0091	01 UNIDAD TIPO TIIDA SEDAN COMFORT T MARCA NISSAN MODELO 2012 CON NUMERO DE SERIE 3N1BC1AS3CK237894 S/FACTURA No FVA-1926	153,500.00
1244 111A0111 0092	01 UNIDAD TIPO TIIDA SEDAN COMFORT T MARCA NISSAN MODELO 2012 CON NUMERO DE SERIE 3N1BC1ASXCK238217 S/FACTURA No FVA-1927	153,500.00
1244 111A0111 0093	01 UNIDAD TIPO TIIDA SEDAN COMFORT T MARCA NISSAN MODELO 2012 CON NUMERO DE SERIE 3N1BC1ASXCK238220 S/FACTURA No FVA-1928	153,500.00
1244 111A0111 0094	01 UNIDAD TIPO JETTA CLASICO GL MARCA VOLKSWAGEN MODELO 2012 CON NUMERO DE SERIE 3VWBV49M8CM041692 S/FACTURA No FA0000000833	196,600.00
1244 111A0111 0095	01 UNIDAD TIPO JETTA CLASICO GL MARCA VOLKSWAGEN MODELO 2012 CON NUMERO DE SERIE 3VWBV49M7CM041666 S/FACTURA No FA0000000834	196,600.00
1244 111A0111 0096	01 UNIDAD TIPO JETTA CLASICO GL MARCA VOLKSWAGEN MODELO 2012 CON NUMERO DE SERIE 3VWBV49M7CM041635 S/FACTURA No FA0000000835	196,600.00
1244 111A0111 0097	01 UNIDAD TIPO JETTA CLASICO GL MARCA VOLKSWAGEN MODELO 2012 CON NUMERO DE SERIE 3VWBV49M2CM036150 S/FACTURA No FA0000000836	196,600.00
1244 111A0111 0098	01 UNIDAD TIPO JETTA CLASICO GL MARCA VOLKSWAGEN MODELO 2012 CON NUMERO DE SERIE 3VWBV49M3CM041812 S/FACTURA No FA0000000837	196,600.00
1244 111A0111 0099	01 UNIDAD TIPO JETTA CLASICO GL MARCA VOLKSWAGEN MODELO 2012 CON NUMERO DE SERIE 3VWBV49M4CM035680 S/FACTURA No FA0000000838	196,600.00
1244 111A0111 0100	01 UNIDAD TIPO JETTA CLASICO GL MARCA VOLKSWAGEN MODELO 2012 CON NUMERO DE SERIE 3VWBV49M8CM041773 S/FACTURA No FA0000000839	196,600.00
1244 111A0111 0101	01 UNIDAD TIPO JETTA CLASICO GL MARCA VOLKSWAGEN MODELO 2012 CON NUMERO DE SERIE 3VWBV49M1CM041789 S/FACTURA No FA0000000840	196,600.00
1244 111A0111 0102	01 UNIDAD TIPO JETTA CLASICO GL MARCA VOLKSWAGEN MODELO 2012 CON NUMERO DE SERIE 3VWBV49M0CM036213 S/FACTURA No FA0000000841	196,600.00
1244 111A0111 0103	01 UNIDAD TIPO GOL SEDAN MARCA VOLKSWAGEN MODELO 2012 CON NUMERO DE SERIE 9BWDB05U5CT146894 S/FACTURA No FA0000000842	145,900.00
1244 111A0111 0104	01 UNIDAD TIPO GOL SEDAN MARCA VOLKSWAGEN MODELO 2012 CON NUMERO DE SERIE 9BWDB05U6CT145592 S/FACTURA No FA0000000843	145,900.00
1244 111A0111 0105	01 UNIDAD TIPO GOL SEDAN MARCA VOLKSWAGEN MODELO 2012 CON NUMERO DE SERIE 9BWDB05U2CT147212 S/FACTURA No FA0000000844	145,900.00
1244 111A0111 0106	01 UNIDAD TIPO GOL SEDAN MARCA VOLKSWAGEN MODELO 2012 CON NUMERO DE SERIE 9BWDB05U2CT146321 S/FACTURA No FA0000000845	145,900.00
1244 111A0111 0107	01 UNIDAD TIPO GOL SEDAN MARCA VOLKSWAGEN MODELO 2012 CON NUMERO DE SERIE 9BWDB05U1CT147184 S/FACTURA No FA0000000846	145,900.00

SISTEMA CONTABLE 2018

RELACIÓN DE BIENES MUEBLES QUE COMPONEN SU PATRIMONIO

Página 171 de 316

Cuenta Pública al 31 de diciembre de 2018

Hora: 04:09:40p. m.

Fecha: 07/02/2019

Código	Descripción del Bien	Valor en Libros
1244 111A0111 0108	01 UNIDAD TIPO GOL SEDAN MARCA VOLKSWAGEN MODELO 2012 CON NUMERO DE SERIE 9BWDB05U3CT147428 S/FACTURA No FA0000000847	145,900.00
1244 111A0111 0109	01 UNIDAD TIPO GOL SEDAN MARCA VOLKSWAGEN MODELO 2012 CON NUMERO DE SERIE 9BWDB05U0CT147581 S/FACTURA No FA0000000848	145,900.00
1244 111A0111 0110	01 UNIDAD TIPO PICK-UP MARCA RAM 2500 CREW CAB (DOBLE CABINA) SLT 4X4 FLOTILLERA MODELO 2012 CON NUMERO DE SERIE CG166732 S/FACTURA No 16575	478,280.00
1244 111A0111 0111	01 UNIDAD TIPO PICK-UP MARCA RAM 2500 CREW CAB (DOBLE CABINA) SLT 4X4 FLOTILLERA MODELO 2012 CON NUMERO DE SERIE CG150243 S/FACTURA No 16577	478,280.00
1244 111A0111 0121	01 UNIDAD TIPO PICK-UP MARCA RAM 2500 CREW CAB (DOBLE CABINA) SLT 4X4 FLOTILLERA MODELO 2012 CON NUMERO DE SERIE CG150241 S/FACTURA No 16587	478,280.00
1244 111A0111 0124	01 UNIDAD TIPO PICK-UP MARCA RAM 2500 CREW CAB (DOBLE CABINA) SLT 4X4 FLOTILLERA MODELO 2012 CON NUMERO DE SERIE CG150245 S/FACTURA No 16590	478,280.00
1244 111A0111 0125	01 UNIDAD TIPO PICK-UP MARCA RAM 2500 CREW CAB (DOBLE CABINA) SLT 4X4 FLOTILLERA MODELO 2012 CON NUMERO DE SERIE CG150246 S/FACTURA No 16591	478,280.00
1244 111A0111 0126	01 UNIDAD TIPO PICK-UP MARCA RAM 2500 CREW CAB (DOBLE CABINA) SLT 4X4 FLOTILLERA MODELO 2012 CON NUMERO DE SERIE CG150247 S/FACTURA No 16592	478,280.00
1244 111A0111 0127	01 UNIDAD TIPO PICK-UP MARCA RAM 2500 CREW CAB (DOBLE CABINA) SLT 4X4 FLOTILLERA MODELO 2012 CON NUMERO DE SERIE CG150248 S/FACTURA No 16593	478,280.00
1244 111A0111 0129	01 UNIDAD TIPO PICK-UP MARCA RAM 2500 CREW CAB (DOBLE CABINA) SLT 4X4 FLOTILLERA MODELO 2012 CON NUMERO DE SERIE CG150251 S/FACTURA No 16595	478,280.00
1244 111A0111 0130	01 UNIDAD TIPO PICK-UP MARCA RAM 2500 CREW CAB (DOBLE CABINA) SLT 4X4 FLOTILLERA MODELO 2012 CON NUMERO DE SERIE CG155250 S/FACTURA No 16596	478,280.00
1244 111A0111 0131	01 UNIDAD TIPO PICK-UP MARCA RAM 2500 CREW CAB (DOBLE CABINA) SLT 4X4 FLOTILLERA MODELO 2012 CON NUMERO DE SERIE CG155251 S/FACTURA No 16597	478,280.00
1244 111A0111 0132	01 UNIDAD TIPO PICK-UP MARCA RAM 2500 CREW CAB (DOBLE CABINA) SLT 4X4 FLOTILLERA MODELO 2012 CON NUMERO DE SERIE CG155252 S/FACTURA No 16598	478,280.00
1244 111A0111 0135	01 UNIDAD TIPO PICK-UP MARCA RAM 2500 CREW CAB (DOBLE CABINA) SLT 4X4 FLOTILLERA MODELO 2012 CON NUMERO DE SERIE CG155255 S/FACTURA No 16601	478,280.00
1244 111A0111 0136	01 UNIDAD TIPO PICK-UP MARCA RAM 2500 CREW CAB (DOBLE CABINA) SLT 4X4 FLOTILLERA MODELO 2012 CON NUMERO DE SERIE CG166726 S/FACTURA No 16602	478,280.00
1244 111A0111 0137	01 UNIDAD TIPO PICK-UP MARCA RAM 2500 CREW CAB (DOBLE CABINA) SLT 4X4 FLOTILLERA MODELO 2012 CON NUMERO DE SERIE CG166727 S/FACTURA No 16603	478,280.00
1244 111A0111 0138	01 UNIDAD TIPO PICK-UP MARCA RAM 2500 CREW CAB (DOBLE CABINA) SLT 4X4 FLOTILLERA MODELO 2012 CON NUMERO DE SERIE CG166728 S/FACTURA No 16604	478,280.00
1244 111A0111 0139	01 UNIDAD TIPO PICK-UP MARCA RAM 2500 CREW CAB (DOBLE CABINA) SLT 4X4 FLOTILLERA MODELO 2012 CON NUMERO DE SERIE CG166729 S/FACTURA No 16605	478,280.00
1244 111A0111 0140	01 UNIDAD TIPO PICK-UP MARCA RAM 2500 CREW CAB (DOBLE CABINA) SLT 4X4 FLOTILLERA MODELO 2012 CON NUMERO DE SERIE CG166730 S/FACTURA No 16606	478,280.00

SISTEMA CONTABLE 2018

RELACION DE BIENES MUEBLES QUE COMPONEN SU PATRIMONIO

Página 172 de 316

Cuenta Pública al 31 de diciembre de 2018

Hora: 04:09:40p. m.

Fecha: 07/02/2019

Código	Descripción del Bien	Valor en Libros
1244 111A0111 0141	01 UNIDAD TIPO PICK-UP MARCA RAM 2500 CREW CAB (DOBLE CABINA) SLT 4X4 FLOTILLERA MODELO 2012 CON NUMERO DE SERIE CG166731 S/FACTURA No 16607	478,280.00
1244 111A0111 0142	01 UNIDAD TIPO PICK-UP MARCA RAM 2500 CREW CAB (DOBLE CABINA) SLT 4X4 FLOTILLERA MODELO 2012 CON NUMERO DE SERIE CG166733 S/FACTURA No 16608	478,280.00
1244 111A0111 0143	01 UNIDAD TIPO PICK-UP MARCA RAM 2500 CREW CAB (DOBLE CABINA) SLT 4X4 FLOTILLERA MODELO 2012 CON NUMERO DE SERIE CG166734 S/FACTURA No 16609	478,280.00
1244 111A0111 0144	01 UNIDAD TIPO PICK-UP MARCA RAM 2500 CREW CAB (DOBLE CABINA) SLT 4X4 FLOTILLERA MODELO 2012 CON NUMERO DE SERIE CG166736 S/FACTURA No 16610	478,280.00
1244 111A0111 0145	01 UNIDAD TIPO PICK-UP CABINA REGULAR - E MARCA CHEVROLET MODELO 2012 CON NUMERO DE SERIE 3GCNC9CX0CG156324 S/FACTURA No FUL - 1073	250,000.00
1244 111A0111 0146	01 UNIDAD TIPO PICK-UP CABINA REGULAR - E MARCA CHEVROLET MODELO 2012 CON NUMERO DE SERIE 3GCNC9CX0CG157747 S/FACTURA No FUL - 1074	250,000.00
1244 111A0111 0147	01 UNIDAD TIPO PICK-UP CABINA REGULAR - E MARCA CHEVROLET MODELO 2012 CON NUMERO DE SERIE 3GCNC9CX1CG155022 S/FACTURA No FUL - 1075	250,000.00
1244 111A0111 0148	01 UNIDAD TIPO PICK-UP CABINA REGULAR - E MARCA CHEVROLET MODELO 2012 CON NUMERO DE SERIE 3GCNC9CX2CG156762 S/FACTURA No FUL - 1076	250,000.00
1244 111A0111 0149	01 UNIDAD TIPO PICK-UP CABINA REGULAR - E MARCA CHEVROLET MODELO 2012 CON NUMERO DE SERIE 3GCNC9CX2CG158849 S/FACTURA No FUL - 1077	250,000.00
1244 111A0111 0150	01 UNIDAD TIPO PICK-UP CABINA REGULAR - E MARCA CHEVROLET MODELO 2012 CON NUMERO DE SERIE 3GCNC9CX5CG154794 S/FACTURA No FUL - 1078	250,000.00
1244 111A0111 0151	01 UNIDAD TIPO PICK-UP CABINA REGULAR - E MARCA CHEVROLET MODELO 2012 CON NUMERO DE SERIE 3GCNC9CX9CG157424 S/FACTURA No FUL - 1079	250,000.00
1244 111A0111 0152	01 UNIDAD TIPO PICK-UP CABINA REGULAR - E MARCA CHEVROLET MODELO 2012 CON NUMERO DE SERIE 3GCNC9CX6CG156442 S/FACTURA No FUL - 1080	250,000.00
1244 111A0111 0153	01 UNIDAD TIPO PICK-UP CABINA REGULAR - E MARCA CHEVROLET MODELO 2012 CON NUMERO DE SERIE 3GCNC9CX5CG159736 S/FACTURA No FUL - 1081	250,000.00
1244 111A0111 0154	01 UNIDAD TIPO PICK-UP CABINA REGULAR - E MARCA CHEVROLET MODELO 2012 CON NUMERO DE SERIE 3GCNC9CX8CG159844 S/FACTURA No FUL - 1082	250,000.00
1244 111A0111 0155	01 MOTOCICLETA MODELO 2012 SERIE No. JS1VS56A82C2100024 FACTURA No. AA 39735	159,997.00
1244 111A0111 0157	01 PLATAFORMA TACTICA REMOLCABLE SERIE No. ICX-6811003 SEGUN FACTURA No. 000759	3,490,600.08
1244 111A0111 0158	01 PLATAFORMA TACTICA REMOLCABLE SERIE No. ICX-6811004 SEGUN FACTURA 000760	3,490,600.08
1244 111A0111 0159	01 PLATAFORMA TACTICA REMOLCABLE SERIE No. ICX-6811005 SEGUN FACTURA No. 000771	3,490,600.08
1244 111A0111 0160	01 PLATAFORMA TACTICA REMOLCABLE SERIE No. ICX-6811006 SEGUN FACTURA No. 000774	3,490,600.08
1244 111A0112 0001	01 UNIDAD MARCA HONDA TIPO MOTOCICLETA MODELO 2012 TIPO XR250 TORNADO CON NUMERO DE SERIE 9C2MD3400CR600206 S/FACTURA No TX 1051	81,500.00

SISTEMA CONTABLE 2018

RELACIÓN DE BIENES MUEBLES QUE COMPONEN SU PATRIMONIO

Página 173 de 316

Cuenta Pública al 31 de diciembre de 2018

Hora: 04:09:40p. m.

Fecha: 07/02/2019

Código	Descripción del Bien	Valor en Libros
1244 111A0112 0005	01 UNIDAD MARCA HONDA TIPO MOTOCICLETA MODELO 2012 TIPO XR250 TORNADO CON NUMERO DE SERIE 9C2MD3404CR600306 S/FACTURA No TX 1055	81,500.00
1244 111A0112 0008	01 UNIDAD MARCA NISSAN TIPO TIIDA SEDAN 4 PTAS CUSTOM TA AC MODELO 2012 CON NUMERO DE SERIE 3N1BC1AD4CK261042 S/FACTURA No FVA - 3402	199,439.00
1244 111A0112 0009	01 UNIDAD MARCA NISSAN TIPO TIIDA SEDAN 4 PTAS CUSTOM TA AC MODELO 2012 CON NUMERO DE SERIE 3N1BC1AD3CK275904 S/FACTURA No FVA - 3403	199,439.00
1244 111A0112 0011	01 LANCHAS DE FIBRA DE VIDRIO MARCA IMEMSA MOD. W-25 SERIE No. 11786 FACT. 1097	350,000.00
1244 111A0113 0003	01 UNIDAD PICK-UP MARCA RAM 2500 CREW CAB (DOBLE CABINA) MODELO 2014 SERIE No. EG104747 SEGUN FACTURA No. 18767	413,000.00
1244 111A0113 0004	01 UNIDAD PICK-UP MARCA RAM 2500 CREW CAB (DOBLE CABINA) MODELO 2014 SERIE No. EG104756 SEGUN FACTURA No. 18768	413,000.00
1244 111A0113 0006	01 UNIDAD PICK-UP MARCA RAM 2500 CREW CAB (DOBLE CABINA) MODELO 2014 SERIE No. EG104752 SEGUN FACTURA No. 18770	413,000.00
1244 111A0113 0007	01 UNIDAD PICK-UP MARCA RAM 2500 CREW CAB (DOBLE CABINA) MODELO 2014 SERIE No. EG104751 SEGUN FACTURA No. 18771	413,000.00
1244 111A0113 0008	01 UNIDAD PICK-UP MARCA RAM 2500 CREW CAB (DOBLE CABINA) MODELO 2014 SERIE No. EG104750 SEGUN FACTURA No. 18772	413,000.00
1244 111A0113 0009	01 UNIDAD PICK-UP MARCA RAM 2500 CREW CAB (DOBLE CABINA) MODELO 2014 SERIE No. EG104749 SEGUN FACTURA No. 18773	413,000.00
1244 111A0113 0010	01 UNIDAD PICK-UP MARCA RAM 2500 CREW CAB (DOBLE CABINA) MODELO 2014 SERIE No. EG104748 SEGUN FACTURA No. 18774	413,000.00
1244 111A0113 0011	01 UNIDAD PICK-UP MARCA RAM 2500 CREW CAB (DOBLE CABINA) MODELO 2014 SERIE No. EG104757 SEGUN FACTURA No. 18775	412,999.98
1244 111A0113 0012	01 UNIDAD PICK-UP MARCA RAM 2500 CREW CAB (DOBLE CABINA) MODELO 2014 SERIE No. EG173167 SEGUN FACTURA No. 18873	402,000.00
1244 111A0113 0013	01 UNIDAD PICK-UP MARCA RAM 2500 CREW CAB (DOBLE CABINA) MODELO 2014 SERIE No. EG173149 SEGUN FACTURA No. 18874	402,000.00
1244 111A0113 0014	01 UNIDAD PICK-UP MARCA RAM 2500 CREW CAB (DOBLE CABINA) MODELO 2014 SERIE No. EG173156 SEGUN FACTURA No. 18875	402,000.00
1244 111A0113 0015	01 UNIDAD MARCA RAM 4000 P CHASIS TRACCION 4X4 MODELO 2014 SERIE No. EG120714 SEGUN FACTURA No. 18876	356,999.98
1244 111A0113 0016	01 UNIDAD PICK-UP MARCA RAM 2500 CREW CAB (DOBLE CABINA) MODELO 2014 SERIE No. EG112468 SEGUN FACTURA No. 18854	472,000.00
1244 111A0113 0017	01 UNIDAD PICK-UP MARCA RAM 2500 CREW CAB (DOBLE CABINA) MODELO 2014 SERIE No. EG112469 SEGUN FACTURA No. 18856	472,000.00
1244 111A0113 0018	01 UNIDAD PICK-UP MARCA RAM 2500 CREW CAB (DOBLE CABINA) MODELO 2014 SERIE No. EG112472 SEGUN FACTURA No. 18857	472,000.00
1244 111A0113 0019	01 UNIDAD PICK-UP MARCA RAM 2500 CREW CAB (DOBLE CABINA) MODELO 2014 SERIE No. EG112467 SEGUN FACTURA No. 18858	472,000.00
1244 111A0113 0020	01 UNIDAD PICK-UP MARCA RAM 2500 CREW CAB (DOBLE CABINA) MODELO 2014 SERIE No. EG112466 SEGUN FACTURA No. 18859	472,000.00
1244 111A0113 0021	01 UNIDAD PICK-UP MARCA RAM 2500 CREW CAB (DOBLE CABINA) MODELO 2014 SERIE No. EG112465 SEGUN FACTURA No. 18860	472,000.00
1244 111A0113 0022	01 UNIDAD PICK-UP MARCA RAM 2500 CREW CAB (DOBLE CABINA) MODELO 2014 SERIE No. EG112464 SEGUN FACTURA No. 18861	472,000.00
1244 111A0113 0023	01 UNIDAD PICK-UP MARCA RAM 2500 CREW CAB (DOBLE CABINA) MODELO 2014 SERIE No. EG112463 SEGUN FACTURA No. 18862	472,000.00
1244 111A0113 0024	01 UNIDAD PICK-UP MARCA RAM 2500 CREW CAB (DOBLE CABINA) MODELO 2014 SERIE No. EG112462 SEGUN FACTURA No. 18863	472,000.00
1244 111A0113 0025	01 UNIDAD PICK-UP MARCA RAM 2500 CREW CAB (DOBLE CABINA) MODELO 2014 SERIE No. EG112461 SEGUN FACTURA No. 18864	472,000.00

SISTEMA CONTABLE 2018

RELACION DE BIENES MUEBLES QUE COMPONEN SU PATRIMONIO

Página 174 de 316

Cuenta Pública al 31 de diciembre de 2018

Hora: 04:09:40p. m.

Fecha: 07/02/2019

Código	Descripción del Bien	Valor en Libros
1244 111A0113 0026	01 UNIDAD PICK-UP MARCA RAM 2500 CREW CAB (DOBLE CABINA) MODELO 2014 SERIE No. EG112460 SEGUN FACTURA No. 18865	472,000.00
1244 111A0113 0028	01 UNIDAD PICK-UP MARCA RAM 2500 CREW CAB (DOBLE CABINA) MODELO 2014 SERIE No. EG112458 SEGUN FACTURA No. 18867	472,000.00
1244 111A0113 0029	01 UNIDAD PICK-UP MARCA RAM 2500 CREW CAB (DOBLE CABINA) MODELO 2014 SERIE No. EG112456 SEGUN FACTURA No. 18868	472,000.00
1244 111A0113 0030	01 UNIDAD PICK-UP MARCA RAM 2500 CREW CAB (DOBLE CABINA) MODELO 2014 SERIE No. EG112454 SEGUN FACTURA No. 18869	472,000.00
1244 111A0113 0031	01 UNIDAD PICK-UP MARCA RAM 2500 CREW CAB (DOBLE CABINA) MODELO 2014 SERIE No. EG112453 SEGUN FACTURA No. 18870	472,000.00
1244 111A0113 0032	01 UNIDAD SEDAN 4 PUERTAS MARCA DODGE AVENGER SE ATX SERIE No. DN583685 SEGUN FACTURA No. 18877	298,000.00
1244 111A0113 0034	01 UNIDAD MARCA FORD F150 XL MODELO 2013 TIPO PICK-UP DOBLE CABINA SERIE No. 1FTFW1EF5DKD33428 FACTURA No. AM 4356	455,000.00
1244 111A0113 0035	01 UNIDAD MARCA FORD F150 XL MODELO 2013 TIPO PICK-UP DOBLE CABINA SERIE No. 1FTFW1EFXDKF40140 FACTURA No. AM 4357	455,000.00
1244 111A0113 0036	01 UNIDAD MARCA FORD FIESTA MODELO 2014 TIPO SEDAN SERIE No. 3FAPP4AJ5EM113490 FACTURA No. AM 4316	176,938.00
1244 111A0113 0037	01 UNIDAD MARCA FORD FIESTA MODELO 2014 TIPO SEDAN SERIE No. 3FAPP4AJ8EM126993 FACTURA No. AM 4332	176,938.00
1244 111A0113 0038	01 UNIDAD MARCA FORD FIESTA MODELO 2014 TIPO SEDAN SERIE No. 3FAPP4AJXEM120175 FACTURA No. AM 4333	176,938.00
1244 111A0113 0039	01 UNIDAD MARCA FORD FIESTA MODELO 2014 TIPO SEDAN SERIE No. 3FAPP4AJ6EM130248 FACTURA No. AM 4334	176,938.00
1244 111A0113 0040	01 UNIDAD MARCA FORD FIESTA MODELO 2014 TIPO SEDAN SERIE No. 3FAPP4AJ6EM126992 FACTURA No. AM 4335	176,938.00
1244 111A0113 0041	01 UNIDAD MARCA FORD FIESTA MODELO 2014 TIPO SEDAN SERIE No. 3FAPP4AJ0EM113512 FACTURA No. AM 4336	176,938.00
1244 111A0113 0042	01 UNIDAD MARCA FORD FIESTA MODELO 2014 TIPO SEDAN SERIE No. 3FAPP4AJ1EM120243 FACTURA No. AM 4337	176,938.00
1244 111A0113 0043	01 CAMION CHASIS MARCA FORD F-350 SUPER DUTY MODELO 2013 SERIE No. 1FDEF3G65DEA45648 FACTURA No. AM 4338	357,727.00
1244 111A0113 0049	01 CUATRIMOTO MARCA SUZUKI MODELO KING QUAD 400 2013 COLOR AZUL SERIE No. 5SAAK4CA6D7102087 SEGUN FACTURA No. A 345	196,998.87
1244 111A0113 0050	01 CUATRIMOTO MARCA SUZUKI MODELO KING QUAD 400 2013 COLOR AZUL SERIE No. 5SAAK4CA8D7102088 SEGUN FACTURA No. A 346	196,999.11
1244 111A0113 0051	01 CUATRIMOTO MARCA SUZUKI MODELO KING QUAD 400 2013 COLOR AZUL SERIE No. 5SAAK4CAXD7102089 SEGUN FACTURA No. A 347	196,999.11
1244 111A0113 0054	01 CUATRIMOTO MARCA SUZUKI MODELO KING QUAD 400 2013 COLOR AZUL SERIE No. 5SAAK4CAXD7102092 SEGUN FACTURA No. A 350	196,999.11
1244 111A0113 0055	01 CUATRIMOTO MARCA SUZUKI MODELO KING QUAD 400 2013 COLOR AZUL SERIE No. 5SAAK4CA1D7102093 SEGUN FACTURA No. A 351	196,999.11
1244 111A0113 0057	01 CUATRIMOTO MARCA SUZUKI MODELO KING QUAD 400 2013 COLOR AZUL SERIE No. 5SAAK4CA7D7102096 SEGUN FACTURA No. A 353	196,999.11
1244 111A0113 0058	01 CUATRIMOTO MARCA SUZUKI MODELO KING QUAD 400 2013 COLOR AZUL SERIE No. 5SAAK4CA9D71020977 SEGUN FACTURA No. A 354	196,999.11
1244 111A0113 0059	01 CUATRIMOTO MARCA SUZUKI MODELO KING QUAD 400 2013 COLOR AZUL SERIE No. 5SAAK4CA2D7102099 SEGUN FACTURA No. A 355	196,999.11
1244 111A0113 0060	01 CUATRIMOTO MARCA SUZUKI MODELO KING QUAD 400 2013 COLOR AZUL SERIE No. 5SAAK4CA3D7102161 SEGUN FACTURA No. A 356	196,999.11
1244 111A0113 0061	01 CUATRIMOTO MARCA SUZUKI MODELO KING QUAD 400 2013 COLOR AZUL SERIE No. 5SAAK4CA5D7102162 SEGUN FACTURA No. A 357	196,999.11
1244 111A0113 0062	01 CUATRIMOTO MARCA SUZUKI MODELO KING QUAD 400 2013 COLOR AZUL SERIE No. 5SAAK4CA7D7102163 SEGUN FACTURA No. A 358	196,999.11

SISTEMA CONTABLE 2018

RELACIÓN DE BIENES MUEBLES QUE COMPONEN SU PATRIMONIO

Página 175 de 316

Cuenta Pública al 31 de diciembre de 2018

Hora: 04:09:40p. m.

Fecha: 07/02/2019

Código	Descripción del Bien	Valor en Libros
1244 111A0113 0063	01 CUATRIMOTO MARCA SUZUKI MODELO KING QUAD 400 2013 COLOR AZUL SERIE No. 5SAAK4CA9D7102164 SEGUN FACTURA No. A 359	196,999.11
1244 111A0113 0064	01 UNIDAD MARCA FORD POLICE INTERCEPTOR TIPO SEDAN MOD. 2013 SERIE No. 1FAHP2L88DG186336 SEGUN FACTURA No. AM 4621	517,000.00
1244 111A0113 0065	01 UNIDAD MARCA FORD POLICE INTERCEPTOR TIPO SEDAN MOD. 2013 SERIE No. 1FAHP2L81EG106702 SEGUN FACTURA No. AM 4631	517,000.00
1244 111A0113 0066	01 UNIDAD MARCA FORD POLICE INTERCEPTOR TIPO SEDAN MOD. 2013 SERIE No. 1FAHP2L82EG102075 SEGUN FACTURA No. AM 4632	517,000.00
1244 111A0113 0067	01 UNIDAD MARCA FORD POLICE INTERCEPTOR TIPO SEDAN MOD. 2013 SERIE No. 1FAHP2L81EG102097 SEGUN FACTURA No. AM 4636	517,000.00
1244 111A0113 0068	01 UNIDAD MARCA FORD POLICE INTERCEPTOR TIPO SEDAN MOD. 2013 SERIE No. 1FAHP2L8XEG130125 SEGUN FACTURA No. AM 4697	517,000.00
1244 111A0113 0069	01 UNIDAD TIPO VAN ADAPTADA PARA AMBULANCIA MARCA CHEVROLET MODELO 2014 SERIE No. 1GCSG9CX9E1148182 FACTURA No. FUL- 3405	710,609.04
1244 111A0113 0070	01 UNIDAD TIPO COMANDO CHASIS CABINA INTERNATIONAL MODELO 4300 AÑO 2014 SERIE No. 3HAMMAAR1EL127550 SEGUN FACTURA No. 1	1,034,443.92
1244 111A0113 0071	01 UNIDAD MARCA CHEVROLET TIPO EXPRES VAN MODELO 2014 SERIE No. 1GAZG9FG9E1134835 SEGUN FACTURA No. FUL-3306	518,915.56
1244 111A0113 0072	01 UNIDAD MARCA CHEVROLET TIPO EXPRES VAN MODELO 2014 SERIE No. 1GAZG9FG9E1121115 SEGUN FACTURA No. FUL-3311	518,915.56
1244 111A0113 0073	01 UNIDAD PICK-UP MARCA CHEVROLET TIPO SILVERADO CREW CAB 4X4 F (DOBLE CABINA) MODELO 2014 SERIE No. 3GCUK9ECXEG309643 SEGUN FACTURA No. FUL-3259	448,495.44
1244 111A0113 0074	01 UNIDAD PICK-UP MARCA CHEVROLET TIPO SILVERADO CREW CAB 4X4 F (DOBLE CABINA) MODELO 2014 SERIE No. 3GCUK9EC1EG309580 SEGUN FACTURA No. FUL-3260	448,495.44
1244 111A0113 0075	01 UNIDAD PICK-UP MARCA CHEVROLET TIPO SILVERADO CREW CAB 4X4 F (DOBLE CABINA) MODELO 2014 SERIE No. 3GCUK9EC3EG309600 SEGUN FACTURA No. FUL-3261	448,495.44
1244 111A0113 0076	01 UNIDAD PICK-UP MARCA CHEVROLET TIPO SILVERADO CREW CAB 4X4 F (DOBLE CABINA) MODELO 2014 SERIE No. 3GCUK9EC5EG297255 SEGUN FACTURA No. FUL-3262	448,495.44
1244 111A0113 0077	01 UNIDAD PICK-UP MARCA CHEVROLET TIPO SILVERADO CREW CAB 4X4 F (DOBLE CABINA) MODELO 2014 SERIE No. 3GCUK9EC5EG297434 SEGUN FACTURA No. FUL-3263	448,495.44
1244 111A0113 0078	01 UNIDAD PICK-UP MARCA CHEVROLET TIPO SILVERADO CREW CAB 4X4 F (DOBLE CABINA) MODELO 2014 SERIE No. 3GCUK9EC5EG309565 SEGUN FACTURA No. FUL-3264	448,495.44
1244 111A0113 0079	01 UNIDAD PICK-UP MARCA CHEVROLET TIPO SILVERADO CREW CAB 4X4 F (DOBLE CABINA) MODELO 2014 SERIE No. 3GCUK9EC9EG296903 SEGUN FACTURA No. FUL-3265	448,495.44
1244 111A0113 0080	01 UNIDAD PICK-UP MARCA CHEVROLET TIPO SILVERADO CREW CAB 4X4 F (DOBLE CABINA) MODELO 2014 SERIE No. 3GCUK9EC9EG309634 SEGUN FACTURA No. FUL-3266	448,495.44
1244 111A0113 0081	01 UNIDAD MARCA CHEVROLET TIPO EXPRES VAN MODELO 2014 SERIE No. 1GNSG9F48E1118745 SEGUN FACTURA No. FUL-3267	413,830.00
1244 111A0113 0082	01 UNIDAD MARCA CHEVROLET TIPO EXPRES VAN MODELO 2014 SERIE No. 1GNSG9F49E1117619 SEGUN FACTURA No. FUL-3268	413,830.00
1244 111A0113 0083	01 UNIDAD MARCA CHEVROLET TIPO EXPRES VAN MODELO 2014 SERIE No. 1GNSG9F40E1118786 SEGUN FACTURA No. FUL-3269	433,840.00
1244 111A0113 0084	01 UNIDAD MARCA CHEVROLET TIPO EXPRES VAN MODELO 2014 SERIE No. 1GNSG9F49E1118432 SEGUN FACTURA No. FUL-3255	541,493.00
1244 111A0113 0085	01 UNIDAD MARCA CHEVROLET TIPO EXPRES VAN MODELO 2014 SERIE No. 1GNSG9F48E1119345 SEGUN FACTURA No. FUL-3256	541,493.00
1244 111A0113 0086	01 UNIDAD MARCA CHEVROLET TIPO EXPRES VAN MODELO 2014 SERIE No. 1GNSG9F41E1119011 SEGUN FACTURA No. FUL-3257	541,493.00

SISTEMA CONTABLE 2018

RELACION DE BIENES MUEBLES QUE COMPONEN SU PATRIMONIO

Página 176 de 316

Cuenta Pública al 31 de diciembre de 2018

Hora: 04:09:40p. m.

Fecha: 07/02/2019

Código	Descripción del Bien	Valor en Libros
1244 111A0114 0002	01 MOTOCICLETA YAMAHA XT660Z TENERE 2014 SERIE No. VG5DM0441DA001211 FACTURA No. 019126	169,200.00
1244 111A0114 0003	01 MOTOCICLETA YAMAHA XT660Z TENERE 2014 SERIE No. VG5DM0440DA001216 FACTURA No. 019127	169,200.00
1244 111A0114 0004	01 MOTOCICLETA YAMAHA XT660Z TENERE 2014 SERIE No. VG5DM0446DA001205 FACTURA No. 019128	169,200.00
1244 111A0114 0005	01 MOTOCICLETA YAMAHA XT660Z TENERE 2014 SERIE No. VG5DM0441DA001242 FACTURA No. 019129	169,200.00
1244 111A0114 0006	01 MOTOCICLETA YAMAHA XT660Z TENERE 2014 SERIE No. VG5DM0443DA001212 FACTURA No. 019130	169,200.00
1244 111A0114 0007	01 MOTOCICLETA YAMAHA XT660Z TENERE 2014 SERIE No. VG5DM044XDA001210 FACTURA No. 019131	169,200.00
1244 111A0114 0008	01 VEHICULO MARCA FORD TIPO SEDAN MODELO 2015 SERIE No. 1FAHP2L85FG107935 SEGUN FACTURA No. AM-5537	549,999.99
1244 111A0114 0009	01 VEHICULO MARCA FORD TIPO SEDAN MODELO 2015 SERIE No. 1FAHP2L87FG107936 SEGUN FACTURA No. AM-5538	549,999.99
1244 111A0114 0010	01 VEHICULO MARCA FORD TIPO SEDAN MODELO 2015 SERIE No. 1FAHP2L80FG107938 SEGUN FACTURA No. AM-5541	549,999.99
1244 111A0114 0011	01 VEHICULO MARCA FORD TIPO SEDAN MODELO 2015 SERIE No. 1FAHP2L80FG107941 SEGUN FACTURA No. AM-5542	549,999.99
1244 111A0114 0012	01 VEHICULO MARCA FORD TIPO SEDAN MODELO 2015 SERIE No. 1FAHP2L84FG107943 SEGUN FACTURA No. AM-5543	549,999.99
1244 111A0114 0013	01 VEHICULO MARCA FORD TIPO SEDAN MODELO 2015 SERIE No. 1FAHP2L85FG107949 SEGUN FACTURA No. AM-5544	549,999.99
1244 111A0114 0014	01 VEHICULO MARCA FORD TIPO SEDAN MODELO 2015 SERIE No. 1FAHP2L84FG107988 SEGUN FACTURA No. AM-5550	549,999.99
1244 111A0114 0015	01 UNIDAD TIPO PICK-UP MARCA RAM 2500 CREW DOBLE CABINA MOD. 2014 SERIE No. EG312289 SEGUN FACTURA No. 19508	525,799.96
1244 111A0114 0016	01 UNIDAD TIPO PICK-UP MARCA RAM 2500 CREW DOBLE CABINA MOD. 2014 SERIE No. EG312290 SEGUN FACTURA No. 19509	525,800.00
1244 111A0114 0017	01 UNIDAD TIPO PICK-UP MARCA RAM 2500 CREW DOBLE CABINA MOD. 2014 SERIE No. EG312257 SEGUN FACTURA No. 19510	525,800.00
1244 111A0114 0018	01 UNIDAD TIPO PICK-UP MARCA RAM 2500 CREW DOBLE CABINA MOD. 2014 SERIE No. EG312287 SEGUN FACTURA No. 19511	525,800.00
1244 111A0114 0019	01 UNIDAD TIPO PICK-UP MARCA RAM 2500 CREW DOBLE CABINA MOD. 2014 SERIE No. EG312256 SEGUN FACTURA No. 19512	525,800.00
1244 111A0114 0020	01 UNIDAD TIPO PICK-UP MARCA RAM 2500 CREW DOBLE CABINA MOD. 2014 SERIE No. EG312267 SEGUN FACTURA No. 19513	525,800.00
1244 111A0114 0021	01 UNIDAD TIPO PICK-UP MARCA RAM 2500 CREW DOBLE CABINA MOD. 2014 SERIE No. EG312268 SEGUN FACTURA No. 19514	525,800.00
1244 111A0114 0022	01 UNIDAD TIPO PICK-UP MARCA RAM 2500 CREW DOBLE CABINA MOD. 2014 SERIE No. EG312269 SEGUN FACTURA No. 19515	525,800.00
1244 111A0114 0023	01 UNIDAD TIPO PICK-UP MARCA RAM 2500 CREW DOBLE CABINA MOD. 2014 SERIE No. EG312270 SEGUN FACTURA No. 19516	525,800.00
1244 111A0114 0024	01 UNIDAD TIPO PICK-UP MARCA RAM 2500 CREW DOBLE CABINA MOD. 2014 SERIE No. EG312273 SEGUN FACTURA No. 19517	525,800.00
1244 111A0114 0025	01 UNIDAD TIPO PICK-UP MARCA RAM 2500 CREW DOBLE CABINA MOD. 2014 SERIE No. EG312274 SEGUN FACTURA No. 19518	525,800.00
1244 111A0114 0026	01 UNIDAD TIPO PICK-UP MARCA RAM 2500 CREW DOBLE CABINA MOD. 2014 SERIE No. EG312275 SEGUN FACTURA No. 19519	525,800.00
1244 111A0114 0027	01 UNIDAD TIPO PICK-UP MARCA RAM 2500 CREW DOBLE CABINA MOD. 2014 SERIE No. EG312276 SEGUN FACTURA No. 19520	525,800.00
1244 111A0114 0028	01 UNIDAD TIPO PICK-UP MARCA RAM 2500 CREW DOBLE CABINA MOD. 2014 SERIE No. EG312278 SEGUN FACTURA No. 19521	525,800.00

SISTEMA CONTABLE 2018

RELACION DE BIENES MUEBLES QUE COMPONEN SU PATRIMONIO

Página 177 de 316

Cuenta Pública al 31 de diciembre de 2018

Hora: 04:09:40p. m.

Fecha: 07/02/2019

Código	Descripción del Bien	Valor en Libros
1244 111A0114 0029	01 UNIDAD TIPO PICK-UP MARCA RAM 2500 CREW DOBLE CABINA MOD. 2014 SERIE No. EG312279 SEGUN FACTURA No. 19522	525,800.00
1244 111A0114 0030	01 UNIDAD TIPO PICK-UP MARCA RAM 2500 CREW DOBLE CABINA MOD. 2014 SERIE No. EG312280 SEGUN FACTURA No. 19523	525,800.00
1244 111A0114 0031	01 UNIDAD TIPO PICK-UP MARCA RAM 2500 CREW DOBLE CABINA MOD. 2014 SERIE No. EG312286 SEGUN FACTURA No. 19525	525,800.00
1244 111A0114 0032	01 VEHICULO ARMORED SPARTAN GC PIT-BULL VX SWAT TRUCK BLINDADO MARCA STREIT MODELO SPARTAN GC SERIE No. 1FDUF5HT4DEB83628 FACTURA A 488	6,950,000.00
1244 111A0114 0033	01 VEHICULO MARCA NISSAN TIPO TIIDA SEDAN MODELO 2015 SERIE No. 3N1BC1AS4FK197586 FACTURA No. FVA-8470	183,350.00
1244 111A0114 0034	01 VEHICULO MARCA NISSAN TIPO TIIDA SEDAN MODELO 2015 SERIE No. 3N1BC1AS1FK201965 FACTURA No. FVA-8471	183,350.00
1244 111A0114 0035	01 VEHICULO MARCA NISSAN TIPO TIIDA SEDAN MODELO 2015 SERIE No. 3N1BC1AS8FK196263 FACTURA No. FVA-8472	183,350.00
1244 111A0114 0036	01 VEHICULO MARCA NISSAN TIPO TIIDA SEDAN MODELO 2015 SERIE No. 3N1BC1AS7FK191832 FACTURA No. FVA-8473	183,350.00
1244 111A0114 0037	01 VEHICULO MARCA NISSAN TIPO TIIDA SEDAN MODELO 2015 SERIE No. 3N1BC1AS2FK196054 FACTURA No. FVA-8474	183,350.00
1244 111A0114 0038	01 VEHICULO MARCA NISSAN TIPO TIIDA SEDAN MODELO 2015 SERIE No. 3N1BC1AS4FK195210 FACTURA No. FVA-8475	183,350.00
1244 111A0114 0039	01 VEHICULO MARCA NISSAN TIPO TIIDA SEDAN MODELO 2015 SERIE No. 3N1BC1AS6FK190848 FACTURA No. FVA-8476	183,350.00
1244 111A0114 0040	01 VEHICULO MARCA NISSAN TIPO TIIDA SEDAN MODELO 2015 SERIE No. 3N1BC1AS6FK200374 FACTURA No. FVA-8477	183,350.00
1244 111A0114 0041	01 VEHICULO MARCA NISSAN TIPO TIIDA SEDAN MODELO 2015 SERIE No. 3N1BC1AS2FK193357 FACTURA No. FVA-8478	183,350.00
1244 111A0114 0042	01 VEHICULO MARCA NISSAN TIPO TIIDA SEDAN MODELO 2015 SERIE No. 3N1BC1AS4FK200339 FACTURA No. FVA-8479	525,800.00
1244 111A0114 0043	01 VEHICULO MARCA NISSAN TIPO TIIDA SEDAN MODELO 2015 SERIE No. 3N1BC1AS0FK197780 FACTURA No. FVA-8480	183,350.00
1244 111A0114 0044	01 VEHICULO MARCA NISSAN TIPO TIIDA SEDAN MODELO 2015 SERIE No. 3N1BC1AS2FK193794 FACTURA No. FVA-8481	183,350.00
1244 111A0114 0045	01 VEHICULO MARCA NISSAN TIPO TIIDA SEDAN MODELO 2015 SERIE No. 3N1BC1ASXFK199536 FACTURA No. FVA-8482	183,350.00
1244 111A0114 0046	01 VEHICULO MARCA NISSAN TIPO TIIDA SEDAN MODELO 2015 SERIE No. 3N1BC1AS9FK200983 FACTURA No. FVA-8483	183,350.00
1244 111A0114 0047	01 VEHICULO MARCA NISSAN TIPO TIIDA SEDAN MODELO 2015 SERIE No. 3N1BC1AS4FK200227 FACTURA No. FVA-8484	183,350.00
1244 111A0114 0048	01 VEHICULO MARCA NISSAN TIPO TIIDA SEDAN MODELO 2015 SERIE No. 3N1BC1AS8FK198191 FACTURA No. FVA-8485	183,350.00
1244 111A0114 0049	01 VEHICULO MARCA NISSAN TIPO TIIDA SEDAN MODELO 2015 SERIE No. 3N1BC1ASXFK204220 FACTURA No. FVA-8541	183,350.00
1244 111A0114 0050	01 VEHICULO MARCA NISSAN TIPO TIIDA SEDAN MODELO 2015 SERIE No. 3N1BC1AS3FK206391 FACTURA No. FVA-8542	183,350.00
1244 111A0114 0051	01 VEHICULO MARCA NISSAN TIPO TIIDA SEDAN MODELO 2015 SERIE No. 3N1BC1AS1FK205966 FACTURA No. FVA-8543	183,350.00
1244 111A0114 0052	01 VEHICULO MARCA NISSAN TIPO TIIDA SEDAN MODELO 2015 SERIE No. 3N1BC1AS4FK198754 FACTURA No. FVA-8590	183,350.00
1244 111A0114 0053	01 UNIDAD TIPO PICK-UP MARCA RAM 2500 CREW (DOBLE CABINA) MOD. 2014 SERIE No. EG333544 SEGUN FACTURA No. 19556	525,800.00
1244 111A0114 0054	01 UNIDAD TIPO PICK-UP MARCA RAM 2500 CREW (DOBLE CABINA) MOD. 2014 SERIE No. EG333565 SEGUN FACTURA No. 19557	525,799.96
1244 111A0114 0055	01 UNIDAD TIPO PICK-UP MARCA RAM 2500 CREW (DOBLE CABINA) MOD. 2014 SERIE No. EG333552 SEGUN FACTURA No. 19558	525,800.00

SISTEMA CONTABLE 2018

RELACIÓN DE BIENES MUEBLES QUE COMPONEN SU PATRIMONIO

Página 178 de 316

Cuenta Pública al 31 de diciembre de 2018

Hora: 04:09:40p. m.

Fecha: 07/02/2019

Código	Descripción del Bien	Valor en Libros
1244 111A0114 0056	01 UNIDAD TIPO PICK-UP MARCA RAM 2500 CREW (DOBLE CABINA) MOD. 2014 SERIE No. EG333546 SEGUN FACTURA No. 19560	525,800.00
1244 111A0114 0057	01 UNIDAD TIPO PICK-UP MARCA RAM 2500 CREW (DOBLE CABINA) MOD. 2014 SERIE No. EG333545 SEGUN FACTURA No. 19561	525,800.00
1244 111A0114 0058	01 UNIDAD TIPO PICK-UP MARCA RAM 2500 CREW (DOBLE CABINA) MOD. 2014 SERIE No. EG332821 SEGUN FACTURA No. 19562	709,150.00
1244 111A0114 0059	01 UNIDAD TIPO PICK-UP MARCA RAM 2500 CREW (DOBLE CABINA) MOD. 2014 SERIE No. EG333576 SEGUN FACTURA No. 19563	525,800.00
1244 111A0114 0060	01 UNIDAD TIPO PICK-UP MARCA RAM 2500 CREW (DOBLE CABINA) MOD. 2014 SERIE No. EG333575 SEGUN FACTURA No. 19564	525,800.00
1244 111A0114 0062	01 UNIDAD TIPO PICK-UP MARCA RAM 2500 CREW (DOBLE CABINA) MOD. 2014 SERIE No. EG333570 SEGUN FACTURA No. 19566	525,800.00
1244 111A0114 0063	01 UNIDAD TIPO PICK-UP MARCA RAM 2500 CREW (DOBLE CABINA) MOD. 2014 SERIE No. EG333567 SEGUN FACTURA No. 19567	525,800.00
1244 111A0114 0064	01 UNIDAD TIPO PICK-UP MARCA RAM 2500 CREW (DOBLE CABINA) MOD. 2014 SERIE No. EG333563 SEGUN FACTURA No. 19568	525,800.00
1244 111A0114 0065	01 UNIDAD TIPO PICK-UP MARCA RAM 2500 CREW (DOBLE CABINA) MOD. 2014 SERIE No. EG333558 SEGUN FACTURA No. 19569	525,800.00
1244 111A0114 0066	01 UNIDAD TIPO PICK-UP MARCA RAM 2500 CREW (DOBLE CABINA) MOD. 2014 SERIE No. EG333555 SEGUN FACTURA No. 19570	525,800.00
1244 111A0114 0067	01 UNIDAD TIPO PICK-UP MARCA RAM 2500 CREW (DOBLE CABINA) MOD. 2014 SERIE No. EG333547 SEGUN FACTURA No. 19571	525,800.00
1244 111A0114 0069	01 UNIDAD TIPO PICK-UP MARCA RAM 2500 CREW CAB (DOBLE CABINA) MODELO 2014 SERIE No. 3C6SRBDTXEG333573 SEGUN FACTURA No: 19565	525,800.00
1244 111A0115 0002	01 CAMIONETA TIPO PICK-UP CABINA REGULAR 2 PUERTAS MARCA RAM 1500 ST MODELO 2015 SERIE No. 3C6JRAAG8FG567662 SEGUN FACTURA No. 20720	331,735.81
1244 111A0115 0003	01 CAMIONETA TIPO PICK-UP CABINA REGULAR 2 PUERTAS MARCA RAM 1500 ST MODELO 2015 SERIE No. 3C6YRAAG9FG677120 SEGUN FACTURA No. 20724	327,250.00
1244 111A0116 0002	01 VAN EQUIPADA PARA AMBULANCIA TIPO II MODELO 2016 SERIE No. 3C6TRVCG6GE120810 SEGUN FACTURA No. A-403	1,294,000.00
1244 111A0196 0009	01 VEHIC. ESTACAS 10.5 TON. MOD. 1996 SERIE No. SA47540-03381	261,500.00
1244 111A0196 0015	01 VEHIC. ESTACAS 10.5 TON. MOD. 1996 SERIE No. SA47540-03387	261,500.00
1244 111A0196 0016	01 VEHIC. ESTACAS 10.5 TON. MOD. 1996 SERIE No. SA47540-03378	261,500.00
1244 111A0197 0004	01 VEHIC. TSURU MOD. 97 SRIE No. 3N1BEAB13VL015196 S/FACT. 2846	75,380.00
1244 111A0199 0015	01 VOLKSWAGEN SEDAN COLOR BLANCO SERIE 3VWS1A1B3YM913921 S/FACT. 76352	70,200.00
1244 11581117 0002	01 VEHICULO SEDAN MARCA DODGE CHARGER, POLICE 4 PUERTAS COLOR BLANCO MODELO 2015 SERIE No. FH751054 SEGUN FACTURA No. 20073	570,000.00
1244 11581117 0003	01 VEHICULO SEDAN MARCA DODGE CHARGER, POLICE 4 PUERTAS COLOR BLANCO MODELO 2015 SERIE No. FH751056 SEGUN FACTURA No. 20070	570,000.00
1244 11581118 0002	01 VEHICULO SEDAN MARCA DODGE CHARGER, POLICE 4 PUERTAS COLOR BLANCO MODELO 2015 SERIE No. FH751058 SEGUN FACTURA No. 20072	570,000.00
1244 11581118 0003	01 VEHICULO SEDAN MARCA DODGE CHARGER, POLICE 4 PUERTAS COLOR BLANCO MODELO 2015 SERIE No. FH751055 SEGUN FACTURA No. 20074	570,000.00
1244 11581118 0004	01 VEHICULO SEDAN MARCA DODGE CHARGER, POLICE 4 PUERTAS COLOR BLANCO MODELO 2015 SERIE No. FH751050 SEGUN FACTURA No. 20075	570,000.00

SISTEMA CONTABLE 2018

RELACIÓN DE BIENES MUEBLES QUE COMPONEN SU PATRIMONIO

Página 179 de 316

Cuenta Pública al 31 de diciembre de 2018

Hora: 04:09:40p. m.

Fecha: 07/02/2019

Código	Descripción del Bien	Valor en Libros
1244 11582715 0002	01 UNIDAD DODGE RAM LONGHORN 4X4 MODELO 2015 SERIE No. VIN: 1C6RR7PT7FS701094 SEGUN FACTURA No. 432	770,899.99
1244 11582715 0003	01 UNIDAD DODGE RAM LONGHORN 4X4 MODELO 2015 SERIE No. VIN: 1C6RR7PT5FS602970 SEGUN FACTURA No. 433	770,899.99
1244 11582715 0004	01 CAMION VERSION VOLKSWAGEN VOLKSBUS DE 36 PASAJEROS MARCA VOLKSWAGEN MODELO 2015 SERIE No. 3MN2M62P9FD500009 SEGUN FACTURA No. FTA000006001	1,395,000.00
1244 11582715 0005	01 CAMIONETA TIPO PICK-UP CABINA REGULAR MARCA RAM 1500 ST MODELO 2016 SERIE No. 3C6JRAAG2GG121749 SEGUN FACTURA No. 20603	345,000.00
1244 11582715 0006	01 CAMIONETA TIPO PICK-UP CABINA REGULAR MARCA RAM 1500 ST MODELO 2016 SERIE No. 3C6JRAAG9GG121750 SEGUN FACTURA No. 20604	345,000.00
1244 11582715 0007	01 CAMIONETA TIPO PICK-UP CABINA REGULAR MARCA RAM 1500 ST MODELO 2016 SERIE No. 3C6JRAAG2GG121752 SEGUN FACTURA No. 20605	345,000.00
1244 11582715 0008	01 CAMIONETA TIPO PICK-UP CABINA REGULAR MARCA RAM 1500 ST MODELO 2016 SERIE No. 3C6JRAAG9GG121764 SEGUN FACTURA No. 20606	345,000.00
1244 11582715 0009	01 CAMIONETA TIPO PICK-UP CABINA REGULAR MARCA RAM 1500 ST MODELO 2016 SERIE No. 3C6JRAAG6GG121768 SEGUN FACTURA No. 20607	345,000.00
1244 11582715 0010	01 CAMIONETA TIPO PICK-UP CABINA REGULAR MARCA RAM 1500 ST MODELO 2016 SERIE No. 3C6JRAAG4GG121770 SEGUN FACTURA No. 20608	345,000.00
1244 11582715 0011	01 CAMIONETA TIPO PICK-UP CABINA REGULAR MARCA RAM 1500 ST MODELO 2016 SERIE No. 3C6JRAAG6GG121771 SEGUN FACTURA No. 20609	345,000.00
1244 11582715 0012	01 CAMIONETA TIPO PICK-UP CABINA REGULAR MARCA RAM 1500 ST MODELO 2016 SERIE No. 3C6JRAAGXGG121773 SEGUN FACTURA No. 20610	345,000.00
1244 11582715 0013	01 UNIDAD TIPO PICK-UP MARCA RAM 2500 CREW CAB (DOBLE CABINA), TRACCION 4X4 SERIE No. 3C6SRBDT0GG117153 SEGUN FACTURA No. 20586	562,499.98
1244 11582715 0014	01 UNIDAD TIPO PICK-UP MARCA RAM 2500 CREW CAB (DOBLE CABINA), TRACCION 4X4 SERIE No. 3C6SRBDT2GG117168 SEGUN FACTURA No. 20587	562,500.01
1244 11582715 0015	01 UNIDAD TIPO PICK-UP MARCA RAM 2500 CREW CAB (DOBLE CABINA), TRACCION 4X4 SERIE No. 3C6SRBDT2GG117171 SEGUN FACTURA No. 20588	562,500.01
1244 11582715 0016	01 UNIDAD TIPO PICK-UP MARCA RAM 2500 CREW CAB (DOBLE CABINA), TRACCION 4X4 SERIE No. 3C6SRBDT6GG117173 SEGUN FACTURA No. 20589	562,500.01
1244 11582715 0017	01 UNIDAD TIPO PICK-UP MARCA RAM 2500 CREW CAB (DOBLE CABINA), TRACCION 4X4 SERIE No. 3C6SRBDTXGG117175 SEGUN FACTURA No. 20590	562,500.01
1244 11582715 0018	01 UNIDAD TIPO PICK-UP MARCA RAM 2500 CREW CAB (DOBLE CABINA), TRACCION 4X4 SERIE No. 3C6SRBDT1GG117176 SEGUN FACTURA No. 20591	562,500.01
1244 11582715 0019	01 UNIDAD TIPO PICK-UP MARCA RAM 2500 CREW CAB (DOBLE CABINA), TRACCION 4X4 SERIE No. 3C6SRBDT3GG117177 SEGUN FACTURA No. 20592	562,500.01
1244 11582715 0020	01 UNIDAD TIPO PICK-UP MARCA RAM 2500 CREW CAB (DOBLE CABINA), TRACCION 4X4 SERIE No. 3C6SRBDT5GG117178 SEGUN FACTURA No. 20593	562,500.01

SISTEMA CONTABLE 2018

RELACIÓN DE BIENES MUEBLES QUE COMPONEN SU PATRIMONIO

Página 180 de 316

Cuenta Pública al 31 de diciembre de 2018

Hora: 04:09:40p. m.

Fecha: 07/02/2019

Código	Descripción del Bien	Valor en Libros
1244 11582715 0021	01 UNIDAD TIPO PICK-UP MARCA RAM 2500 CREW CAB (DOBLE CABINA), TRACCION 4X4 SERIE No. 3C6SRBDT9GG117183 SEGUN FACTURA No. 20594	562,500.01
1244 11582715 0022	01 UNIDAD TIPO PICK-UP MARCA RAM 2500 CREW CAB (DOBLE CABINA), TRACCION 4X4 SERIE No. 3C6SRBDTXGG117189 SEGUN FACTURA No. 20595	562,500.01
1244 11582715 0023	01 UNIDAD TIPO PICK-UP MARCA RAM 2500 CREW CAB (DOBLE CABINA), TRACCION 4X4 SERIE No. 3C6SRBDT3GG117194 SEGUN FACTURA No. 20596	562,500.01
1244 11582715 0024	01 UNIDAD TIPO PICK-UP MARCA RAM 2500 CREW CAB (DOBLE CABINA), TRACCION 4X4 SERIE No. 3C6SRBDT5GG117195 SEGUN FACTURA No. 20597	562,500.01
1244 11582715 0025	01 UNIDAD TIPO PICK-UP MARCA RAM 2500 CREW CAB (DOBLE CABINA), TRACCION 4X4 SERIE No. 3C6SRBDT7GG117196 SEGUN FACTURA No. 20598	562,500.01
1244 11582715 0026	01 UNIDAD TIPO PICK-UP MARCA RAM 2500 CREW CAB (DOBLE CABINA), TRACCION 4X4 SERIE No. 3C6SRBDT9GG117197 SEGUN FACTURA No. 20599	562,500.01
1244 11582715 0027	01 UNIDAD TIPO PICK-UP MARCA RAM 2500 CREW CAB (DOBLE CABINA), TRACCION 4X4 SERIE No. 3C6SRBDT0GG117198 SEGUN FACTURA No. 20600	562,500.01
1244 11582715 0028	01 UNIDAD TIPO PICK-UP MARCA RAM 2500 CREW CAB (DOBLE CABINA), TRACCION 4X4 SERIE No. 3C6SRBDT5GG117200 SEGUN FACTURA No. 20601	562,500.01
1244 11582715 0029	01 UNIDAD TIPO PICK-UP MARCA RAM 2500 CREW CAB (DOBLE CABINA), TRACCION 4X4 SERIE No. 3C6SRBDT2GG117185 SEGUN FACTURA No. 20602	562,500.01
1244 11582715 0030	01 UNIDAD JETTA 2.OL MARCA VOLKSWAGEN MODELO 2016 SERIE No. 3VW2M1AJ0GM238350 SEGUN FACTURA No. FTA000005767	340,000.00
1244 11582715 0031	01 UNIDAD JETTA 2.OL MARCA VOLKSWAGEN MODELO 2016 SERIE No. 3VW2M1AJ0GM238445 SEGUN FACTURA No. FTA000005768	340,000.00
1244 11582715 0032	01 UNIDAD JETTA 2.OL MARCA VOLKSWAGEN MODELO 2016 SERIE No. 3VW2M1AJ6GM238353 SEGUN FACTURA No. FTA000005769	340,000.00
1244 11582715 0033	01 UNIDAD JETTA 2.OL MARCA VOLKSWAGEN MODELO 2016 SERIE No. 3VW2M1AJ9GM238413 SEGUN FACTURA No. FTA000005770	340,000.00
1244 11582715 0034	01 UNIDAD JETTA 2.OL MARCA VOLKSWAGEN MODELO 2016 SERIE No. 3VW2M1AJ7GM236448 SEGUN FACTURA No. FTA000005771	340,000.00
1244 11582715 0035	01 UNIDAD JETTA 2.OL MARCA VOLKSWAGEN MODELO 2016 SERIE No. 3VW2M1AJ2GM236454 SEGUN FACTURA No. FTA000005772	340,000.00
1244 11582715 0036	01 UNIDAD JETTA 2.OL MARCA VOLKSWAGEN MODELO 2016 SERIE No. 3VW2M1AJXGM236458 SEGUN FACTURA No. FTA000005773	340,000.00
1244 11582715 0037	01 UNIDAD JETTA 2.OL MARCA VOLKSWAGEN MODELO 2016 SERIE No. 3VW2M1AJ8GM236457 SEGUN FACTURA No. FTA000005774	340,000.00
1244 11582715 0038	01 UNIDAD JETTA 2.OL MARCA VOLKSWAGEN MODELO 2016 SERIE No. 3VW2M1AJXGM236735 SEGUN FACTURA No. FTA000005775	340,000.00
1244 11582715 0039	01 UNIDAD JETTA 2.OL MARCA VOLKSWAGEN MODELO 2016 SERIE No. 3VW2M1AJ6GM236456 SEGUN FACTURA No. FTA000005776	340,000.00
1244 11582715 0040	01 UNIDAD JETTA 2.OL MARCA VOLKSWAGEN MODELO 2016 SERIE No. 3VW2M1AJ5GM236450 SEGUN FACTURA No. FTA000005777	340,000.00
1244 11582715 0041	01 CUATRIMOTO MARCA ITALIKA MODELO 2015 SERIE No. 3SCSAAEA0F1014695 SEGUN FACTURA No. A-2278	56,966.44
1244 11582715 0042	01 CUATRIMOTO MARCA ITALIKA MODELO 2015 SERIE No. 3SCSAAEA0F1014731 SEGUN FACTURA No. A-2279	56,966.44
1244 11582715 0043	01 CUATRIMOTO MARCA ITALIKA MODELO 2015 SERIE No. 3SCSAAEA2F1014598 SEGUN FACTURA No. A-2280	56,966.44

SISTEMA CONTABLE 2018

RELACION DE BIENES MUEBLES QUE COMPONEN SU PATRIMONIO

Página 181 de 316

Cuenta Pública al 31 de diciembre de 2018

Hora: 04:09:40p. m.

Fecha: 07/02/2019

Código	Descripción del Bien	Valor en Libros
1244 11582715 0044	01 CUATRIMOTO MARCA ITALIKA MODELO 2015 SERIE No. 3SCSAAEA3F1015632 SEGUN FACTURA No. A-2281	56,966.44
1244 11582715 0045	01 CUATRIMOTO MARCA ITALIKA MODELO 2015 SERIE No. 3SCSAAEA4G1000025 SEGUN FACTURA No. A-2282	56,966.44
1244 11582715 0046	01 CUATRIMOTO MARCA ITALIKA MODELO 2015 SERIE No. 3SCSAAEA5F1014126 SEGUN FACTURA No. A-2283	56,966.44
1244 11582715 0047	01 CUATRIMOTO MARCA ITALIKA MODELO 2015 SERIE No. 3SCSAAEA7F1015634 SEGUN FACTURA No. A-2284	56,966.44
1244 11582715 0048	01 CUATRIMOTO MARCA ITALIKA MODELO 2015 SERIE No. 3SCSAAEA8G1000755 SEGUN FACTURA No. A-2285	56,966.44
1244 11582717 0002	01 UNIDAD HINO SERIE 500 MODELO 2018, TIPO COMANDO COLOR BLANCO, MARCA HINO SERIE No. 3HJFG8JM3JSS14217 SEGUN FACTURA No. A-700	1,499,375.00
1244 11582717 0003	01 UNIDAD HINO SERIE 500 MODELO 2018, TIPO COMANDO COLOR BLANCO, MARCA HINO SERIE No. 3HJFG8JM6JSS14213 SEGUN FACTURA No. A-701	1,499,375.00
1244 11582717 0004	01 UNIDAD HINO SERIE 500 MODELO 2018, TIPO COMANDO COLOR BLANCO, MARCA HINO SERIE No. 3HJFG8JM5JSS14218 SEGUN FACTURA No. A-702	1,499,375.01
1244 11582717 0005	01 UNIDAD HINO SERIE 500 MODELO 2018, TIPO COMANDO COLOR BLANCO, MARCA HINO SERIE No. 3HJFG8JM0JSS14210 SEGUN FACTURA No. A-703	1,499,375.01
1244 11582717 0006	01 CAMIONETA TIPO PICK-UP, MARCA RAM MODELO:2018 SERIE No. 3C6SRBDG1JG179865 SEGUN FACTURA No. 22631	600,000.00
1244 11582717 0007	01 CAMIONETA TIPO PICK-UP, MARCA RAM MODELO:2018 SERIE No. 3C6SRBDG8JG158852 SEGUN FACTURA: 22630	600,000.00
1244 11582717 0008	01 CAMIONETA TIPO PICK-UP, MARCA:DODGE, MODELO:2018 SERIE No. 3C6SRADGXJG123966 SEGUN FACTURA No. 22628	555,999.99
1244 11582717 0009	CAMIONETA TIPO PICK-UP, MARCA:DODGE MODELO:2018 SERIE No. 3C6SRADG8JG123965 SEGUN FACTURA No.22629	555,999.99
1244 11582717 0010	01 UNIDAD MARCA CHEVROLET TIPO EXPRESS VAN PASAJERA MODELO 2017 SERIE No. 1GAZG9FG9H1134693 SEGUN FACTURA No. FUL-7768	550,000.00
1244 11582717 0011	01 UNIDAD MARCA CHEVROLET TIPO EXPRESS VAN PASAJERA MODELO 2017 SERIE No. 1GAZG9FG7H1135891 SEGUN FACTURA No. FUL-7767	550,000.00
1244 11582717 0012	01 UNIDAD TIPO SEDAN COLOR BLANCO MARCA DODGE MODELO 2018 SERIE No. J3343081 SEGUN FACTURA No. 49748	309,999.99
1244 11582717 0013	01 UNIDAD TIPO CHASIS CISTERNA COLOR BLANCO, MARCA RAM MODELO 2017 SERIE No. HG707165 SEGUN FACTURA No. 49779	644,850.00
1244 11582717 0014	01 UNIDAD TIPO SEDAN COLOR BLANCO, MARCA DODGE MODELO 2018 SERIE No. J3346552 SEGUN FACTURA No. 49749	249,899.99
1244 11582717 0015	01 UNIDAD TIPO SEDAN COLOR BLANCO, MARCA DODGE MODELO 2018 SERIE No. J3338148 SEGUN FACTURA No. 49787	249,899.99
1244 11582717 0016	01 UNIDAD TIPO SEDAN COLOR BLANCO, MARCA DODGE MODELO 2018 SERIE No. J3346531 SEGUN FACTURA No. 49786	249,899.99
1244 11582717 0017	01 UNIDAD TIPO SEDAN COLOR BLANCO, MARCA DODGE MODELO 2018 SERIE No. J3346616 SEGUN FACTURA No. 49785	249,899.99
1244 11583315 0002	01 MOTOCICLETA MARCA YAMAHA MODELO 2015 SERIE No. 9C6KG031XF0011887 SEGUN FACTURA No. 020266	168,900.00
1244 11583315 0003	01 MOTOCICLETA MARCA YAMAHA MODELO 2015 SERIE No. 9C6KG0316F0011885 SEGUN FACTURA No. 020267	168,900.00
1244 11583315 0004	01 MOTOCICLETA MARCA YAMAHA MODELO 2015 SERIE No. 9C6KG0313F0011889 SEGUN FACTURA No. 020268	168,900.00
1244 11583315 0005	01 MOTOCICLETA MARCA YAMAHA MODELO 2015 SERIE No. 9C6KG0314F0011884 SEGUN FACTURA No. 020269	168,900.00

SISTEMA CONTABLE 2018

RELACION DE BIENES MUEBLES QUE COMPONEN SU PATRIMONIO

Página 182 de 316

Cuenta Pública al 31 de diciembre de 2018

Hora: 04:09:40p. m.

Fecha: 07/02/2019

Código	Descripción del Bien	Valor en Libros
1244 11583315 0006	01 MOTOCICLETA MARCA YAMAHA MODELO 2015 SERIE No. 9C6KG031XF0011890 SEGUN FACTURA No. 020270	168,900.00
1244 11583315 0007	01 MOTOCICLETA MARCA YAMAHA MODELO 2015 SERIE No. 9C6KG0312F0011835 SEGUN FACTURA No. 020271	168,900.00
1244 11583315 0008	01 MOTOCICLETA MARCA YAMAHA MODELO 2015 SERIE No. 9C6KG0312F0011818 SEGUN FACTURA No. 020272	168,900.00
1244 11583315 0009	01 CUATRIMOTO MARCA YAMAHA YFM350 GRIZZLY MODELO 2015 SERIE No. 5Y4AH10W5FA515190 SEGUN FACTURA No. 020273	89,800.00
1244 11583315 0010	01 CUATRIMOTO MARCA YAMAHA YFM350 GRIZZLY MODELO 2015 SERIE No. 5Y4AH10W1FA515199 SEGUN FACTURA No. 020274	89,800.00
1244 11583315 0011	01 CUATRIMOTO MARCA YAMAHA YFM350 GRIZZLY MODELO 2015 SERIE No. 5Y4AH10W4FA515195 SEGUN FACTURA No. 020275	89,800.00
1244 11583315 0012	01 CUATRIMOTO MARCA YAMAHA YFM350 GRIZZLY MODELO 2015 SERIE No. 5Y4AH10W2FA515194 SEGUN FACTURA No. 020276	89,800.00
1244 11583315 0013	01 CUATRIMOTO MARCA YAMAHA YFM350 GRIZZLY MODELO 2015 SERIE No. 5Y4AH10W4FA514869 SEGUN FACTURA No. 020277	89,800.00
1244 11583315 0014	01 CUATRIMOTO MARCA YAMAHA YFM350 GRIZZLY MODELO 2015 SERIE No. 5Y4AH10W0FA514870 SEGUN FACTURA No. 020278	89,800.00
1244 11583315 0015	01 CUATRIMOTO MARCA YAMAHA YFM350 GRIZZLY MODELO 2015 SERIE No. 5Y4AH10W7FA514820 SEGUN FACTURA No. 020279	89,799.99
1244 11583315 0016	01 CAMIONETA TIPO PICK-UP MARCA RAM 2500 CREW CAB (DOBLE CABINA) MODELO 2016 SERIE No. 3C6SRBDT6GG117156 SEGUN FACTURA No. 20563	543,000.00
1244 11583315 0017	01 CAMIONETA TIPO PICK-UP MARCA RAM 2500 CREW CAB (DOBLE CABINA) MODELO 2016 SERIE No. 3C6SRBDT8GG117157 SEGUN FACTURA No. 20564	543,000.00
1244 11583315 0018	01 CAMIONETA TIPO PICK-UP MARCA RAM 2500 CREW CAB (DOBLE CABINA) MODELO 2016 SERIE No. 3C6SRBDT5GG117164 SEGUN FACTURA No. 20566	543,000.00
1244 11583315 0019	01 CAMIONETA TIPO PICK-UP MARCA RAM 2500 CREW CAB (DOBLE CABINA) MODELO 2016 SERIE No. 3C6SRBDT9GG117166 SEGUN FACTURA No. 20567	543,000.00
1244 11583315 0020	01 CAMIONETA TIPO PICK-UP MARCA RAM 2500 CREW CAB (DOBLE CABINA) MODELO 2016 SERIE No. 3C6SRBDT0GG117167 SEGUN FACTURA No. 20568	543,000.00
1244 11583315 0021	01 CAMIONETA TIPO PICK-UP MARCA RAM 2500 CREW CAB (DOBLE CABINA) MODELO 2016 SERIE No. 3C6SRBDT4GG117169 SEGUN FACTURA No. 20569	543,000.00
1244 11583315 0022	01 CAMIONETA TIPO PICK-UP MARCA RAM 2500 CREW CAB (DOBLE CABINA) MODELO 2016 SERIE No. 3C6SRBDT0GG117170 SEGUN FACTURA No. 20570	543,000.00
1244 11583315 0023	01 CAMIONETA TIPO PICK-UP MARCA RAM 2500 CREW CAB (DOBLE CABINA) MODELO 2016 SERIE No. 3C6SRBDT6GG117142 SEGUN FACTURA No. 20577	587,300.00
1244 11583315 0024	01 CAMIONETA TIPO PICK-UP MARCA RAM 2500 CREW CAB (DOBLE CABINA) MODELO 2016 SERIE No. 3C6SRBDT9GG117152 SEGUN FACTURA No. 20578	587,300.00
1244 11583315 0025	01 CAMIONETA TIPO PICK-UP MARCA RAM 2500 CREW CAB (DOBLE CABINA) MODELO 2016 SERIE No. 3C6SRBDT4GG117172 SEGUN FACTURA No. 20579	587,300.00
1244 11583315 0026	01 VEHICULO CHIEVROLET EXPRESS CARGO VAN V8 MODELO 2016 SERIE No. 1GCZG9FG8G1129720 SEGUN FACTURA No. VUN000009180	519,970.00
1244 11583315 0027	01 VEHICULO CHIEVROLET EXPRESS CARGO VAN V8 MODELO 2016 SERIE No. 1GCZG9FG4G1125731 SEGUN FACTURA No. VUN000009181	519,970.00
1244 11583315 0028	01 VEHICULO CHIEVROLET EXPRESS CARGO VAN V8 MODELO 2016 SERIE No. 1GCZG9FG4G1127446 SEGUN FACTURA No. VUN000009182	519,970.00

SISTEMA CONTABLE 2018

RELACIÓN DE BIENES MUEBLES QUE COMPONEN SU PATRIMONIO

Página 183 de 316

Cuenta Pública al 31 de diciembre de 2018

Hora: 04:09:40p. m.

Fecha: 07/02/2019

Código	Descripción del Bien	Valor en Libros
1244 11583315 0029	01 VEHICULO CHIEVROLET EXPRESS CARGO VAN V8 MODELO 2016 SERIE No. 1GCZG9FG0G1131039 SEGUN FACTURA No. VUN000009183	519,970.00
1244 11583315 0030	01 VEHICULO CHIEVROLET EXPRESS CARGO VAN V8 MODELO 2016 SERIE No. 1GCZG9FG0G1129856 SEGUN FACTURA No. VUN000009184	519,970.00
1244 11583315 0031	01 VEHICULO CHIEVROLET EXPRESS CARGO VAN V8 MODELO 2016 SERIE No. 1GCZG9FG5G1127942 SEGUN FACTURA No. VUN000009185	519,970.00
1244 11583315 0032	01 VEHICULO CHIEVROLET EXPRESS CARGO VAN V8 MODELO 2016 SERIE No. 1GCZG9FG2G1122911 SEGUN FACTURA No. VUN000009179	519,970.00
1244 11583316 0002	01 VEHICULO TACTICO PROFESIONAL BLINDADO NIVEL A9/B6+ MARCA STREIT MOD. 2015 SPARTAN GC PIT-BULL-VX SWAT SERIE No. 1FDUF5HTXFEB09326 SEGUN FACTURA No.A 622	8,703,132.00
1244 11593317 0002	01 UNIDAD TIPO AVEOS SEDAN COLOR BLANCO MARCA CHEVROLET MODELO 2018 SERIE No. JL186649 SEGUN FACTURA No. 49769	199,850.00
1244 11593317 0003	01 UNIDAD TIPO AVEOS SEDAN COLOR BLANCO MARCA CHEVROLET MODELO 2018 SERIE No. JL162079 SEGUN FACTURA No. 49768	199,849.99
1244 131A0100 0003	01 PICK UP MARCA CHEVROLET MODELO 2000 No DE SERIE 1GCEC24ROYZ280821 S/FACT 8995	173,412.00
1244 131A0100 0015	01 CHASIS MARCA DODGE MODELO 2000 No DE SERIE YM204013 S/FACT 05489A	213,740.00
1244 131A0100 0022	01 CHASIS MARCA DODGE MODELO 2000 No DE SERIE YM224616 S/FACT 05520A	213,740.00
1244 131A0100 0023	01 CHASIS MARCA DODGE MODELO 2000 No DE SERIE YM224617 S/FACT 05521A	213,740.00
1244 131A0100 0032	No.Economico:20301050189,Nissan Pick-Up,largo Tipico,Modelo:2000,Serie:3N6CD12S2YK029863,Motor:KA24-932258M.	140,843.95
1244 131A0102 0001	01 VEHIC. MCA. CHEVROLET MOD.2002 SERIE 3G1SF213X2S155493 FACT. 127	75,000.00
1244 131A0102 0002	01 VEHIC. MCA. CHEVROLET MOD. 2002 TIPO CAMION SERIE 3GBP7H1C22M105337	420,000.00
1244 131A0102 0004	01 VEHIC. MCA. CHEVROLET MOD. 2002 TIPO CAMION SERIE 3GBP7H1C22M105306	420,000.00
1244 131A0102 0005	01 VEHIC. MCA. CHEVROLET MOD. 2002 TIPO CAMION SERIE 3GBP7H1C22M105354	420,000.00
1244 131A0102 0015	01 UNIDAD INTERNACIONAL MOD. 2003 TIPO AUTOBUS SERIE 3HVBNAAN03N568250	603,750.00
1244 131A0102 0016	01 UNIDAD INTERNACIONAL MOD. 2003 TIPO AUTOBUS SERIE 3HVBNAAN43N568249	603,750.00
1244 131A0102 0029	01 UNIDAD DODGE RAM 2500 CUSTOM 4X4 PICK-UP MODELO 2002 SERIE 2M268157	208,000.00
1244 131A0102 0036	01 UNIDAD DODGE RAM 2500 CUSTOM 4X4 PICK-UP MODELO 2002 SERIE 2M268185	208,000.00
1244 131A0102 0041	01 UNIDAD DODGE RAM 2500 CUSTOM 4X4 PICK-UP MODELO 2002 SERIE 2M268194	208,000.00
1244 131A0102 0114	01 UNIDAD DODGE RAM 2500 CUSTOM PICK-UP MODELO 2002 SERIE 2M268158	208,000.00
1244 131A0102 0128	01 VEHIC. MCA CHEVROLET TIPO CAMION KODIAK MOD. 2002 SERIE 3GBP7H1CX2M111306	426,127.90
1244 131A0102 0133	01 VEHIC. CHEYENE AUTOMATICA MCA. CHEVROLET MODELO 2002 SERIE No. 1GCEC24R12Z280012	232,274.70
1244 131A0102 0145	01 VEHICULO MCA CHEVROLET TIPO 3 TONELADAS MODELO 2002 SERIE 3GBJC34R92M100852	173,467.00
1244 131A0102 0146	01 CAMIONETA TIPO PICK-UP MCA DODGE RAM 2500 MOD 2002 SERIE 2M269489 FACT. 503	132,935.00
1244 131A0102 0149	01 CAMIONETA TIPO PICK-UP MCA DODGE RAM 2500 MOD 2002 SERIE 2M269491 FACT. 5039	132,935.00

SISTEMA CONTABLE 2018

RELACION DE BIENES MUEBLES QUE COMPONEN SU PATRIMONIO

Página 184 de 316

Cuenta Pública al 31 de diciembre de 2018

Hora: 04:09:40p. m.

Fecha: 07/02/2019

Código	Descripción del Bien	Valor en Libros
1244 131A0102 0150	01 CAMIONETA TIPO PICK-UP MCA DODGE RAM 2500 MOD 2002 SERIE 2M269492 FACT. 5039	132,935.00
1244 131A0102 0152	01 CAMIONETA DODGE RAM 2500 CUSTOM 4X4 MODELO 2002 SERIE 2M267893	168,250.00
1244 131A0102 0156	01 CAMIONETA DODGE RAM 2500 CUSTOM 4X4 MODELO 2002 SERIE 2M267890	168,250.00
1244 131A0102 0166	01 UNIDAD MARCA CHEVROLET TIPO CAMION KODIAK MODELO 2002 SERIE 3GBP7H1C92M105206	410,000.00
1244 131A0102 0185	01 MOTOR MARINO FUERA DE BORDA DE 30 HP MOD (30M CORTO) SERIE OT661493 FACT. 73261	45,127.21
1244 131A0102 0202	01 VEHICULO MARCA CHEVROLET TIPO PICK UP MODELO 2002 SERIE 8GGTFRC172A112706 SEGÚN FACTURA No. 13284	168,979.00
1244 131A0102 0203	01 VEHICULO MARCA CHEVROLET TIPO PICK UP MODELO 2002 SERIE 8GGTFRC112A111700 SEGÚN FACTURA No. 13226	168,979.00
1244 131A0102 0205	01 VEHICULO MARCA CHEVROLET TIPO PICK UP MODELO 2002 SERIE 8GGTFRC1X2A113137 SEGÚN FACTURA No. 13291	168,979.00
1244 131A0102 0208	01 VEHICULO MARCA CHEVROLET TIPO PICK UP MODELO 2002 SERIE 8GGTFRC1X2A112716 SEGÚN FACTURA No. 13313	168,979.00
1244 131A0102 0210	01 VEHICULO MARCA NISSAN TIPO SEDAN MODELO 2002 SERIE 3N1EB31SX2K441344 SEGÚN FACTURA No. 11104	131,802.65
1244 131A0102 0211	01 VEHICULO MARCA NISSAN TIPO SEDAN MODELO 2002 SERIE 3N1EB31S12K441152 SEGÚN FACTURA No. 11105	131,802.65
1244 131A0102 0212	01 VEHICULO MARCA NISSAN TIPO SEDAN MODELO 2002 SERIE 3N1EB31S62K441325 SEGÚN FACTURA No. 11106	131,802.65
1244 131A0102 0214	01 VEHICULO MARCA NISSAN TIPO SEDAN MODELO 2002 SERIE 3N1EB31SX2K441294 SEGÚN FACTURA No. 11108	131,802.65
1244 131A0102 0216	01 VEHICULO MARCA NISSAN TIPO SEDAN MODELO 2002 SERIE 3N1EB31SX2K441246 SEGÚN FACTURA No. 11110	131,802.65
1244 131A0102 0217	01 VEHICULO MARCA NISSAN TIPO SEDAN MODELO 2002 SERIE 3N1EB31S02K441353 SEGÚN FACTURA No. 11111	131,802.65
1244 131A0102 0218	01 VEHICULO MARCA CHEVROLET TIPO GRUA MODELO 2002 SERIE 3GBJ6H1C22M112619 SEGÚN FACTURA No. A 0319	610,003.01
1244 131A0102 0219	01 VEHICULO MARCA CHEVROLET TIPO GRUA MODELO 2002 SERIE 3GBJ6H1C42M112587 SEGÚN FACTURA No. A 0320	610,003.01
1244 131A0102 0220	01 VEHICULO MARCA CHEVROLET TIPO GRUA MODELO 2002 SERIE 3GBJ6H1C72M112597 SEGÚN FACTURA No. A 0321	610,003.01
1244 131A0102 0225	01 LANCHA INFLABLE MODELO Q5430 MARCA QUICKSILVER SEGUN FACTURA No. 4255	34,638.00
1244 131A0102 0228	01 CUATRIMOTO MCA. YAMAHA TIPO BIG BEAR 4*4 MOD. 2002 No. SERIE 5Y4AH06Y31A013810 FACT. 5985	66,675.16
1244 131A0102 0229	01 CUATRIMOTO MCA. YAMAHA TIPO BIG BEAR 4*4 MOD. 2002 No. SERIE 5Y4AH06Y31A013807 FACT. 5984	66,675.16
1244 131A0102 0230	01 CUATRIMOTO MCA. YAMAHA TIPO BIG BEAR 4*4 MOD. 2002 No. SERIE 5Y4AH06YX1A012959 FACT. 5983	66,675.16
1244 131A0102 0238	Dodge vagoneta mod. 2002 Color Rojo Num.Econ. 20301050210 Serie 2B4HB15X62K133434	194,559.30
1244 131A0102 0239	Chevrolet pick up 4x4 mod. 2002 Color Blanco Olimpo Num. Econ. 20301050211 Serie 1GCEK14T22Z284546	237,455.00
1244 131A0103 0005	01 VEHICULO MCA CHEVROLET MODELO 2003 SERIE 1GCEC14T93Z274286	195,000.00
1244 131A0103 0022	01 VEHICULO MARCA CHEVROLET MODELO 2003 SERIE 1GCEC14V43Z254397 FACT. 0365	186,900.00
1244 131A0103 0082	01 CAMION MCA. FORD F-350 MOD. 2003 SERIE 3FTEF18W53MB19618 FACT. 12402	207,000.00
1244 131A0103 0091	01 CAMIONETA FORD WAGON TIPO VAN MOD. 2003 SERIE 1FMRE11L83HA05262 FACT-13950	270,000.00

SISTEMA CONTABLE 2018

RELACION DE BIENES MUEBLES QUE COMPONEN SU PATRIMONIO

Página 185 de 316

Cuenta Pública al 31 de diciembre de 2018

Hora: 04:09:40p. m.

Fecha: 07/02/2019

Código	Descripción del Bien	Valor en Libros
1244 131A0103 0093	01 VEHICULO CHEVROLET CARGO VAN MOD. 2003 SERIE 1GCHG35U131218572 FACT-01097	544,221.99
1244 131A0103 0099	01 VEHIC. CHEVROLET MOD. 2003 SERIE No. 1GCHG35U431218128 FACTURA No. 01103	544,221.99
1244 131A0103 0128	01 MOTOCICLETA MARCA SUZUKI MODELO 2003 No DE SERIE 9FSGM51AX3C001718 S/FACT AA-16923	64,499.99
1244 131A0103 0129	01 VEHICULO MARCA VOLKSWAGEN TIPO SEDAN MODELO 2003 SERIE 9BWL01J334000401 SEGÚN FACTURA No. 112648	129,536.00
1244 131A0103 0135	01 VEHICULO MARCA VOLKSWAGEN TIPO SEDAN MODELO 2003 SERIE 3VWS1A1B63M910598 SEGÚN FACTURA No. C 0739	74,241.00
1244 131A0103 0150	01 UNIDAD DODGE RAM 2500 DOBLE CABINA PICK UP MOD. 2003 SERIE 3J546204 FACT. AA 000160	278,000.00
1244 131A0103 0153	01 VEHICULO MARCA CHEVROLET MODELO 2003 SERIE 1GCEC14V93Z255383 FACT. A 03600	178,899.99
1244 131A0103 0154	01 UNIDAD MCA. VOLKSWAGEN TIPO SEDAN MOD. 2003 SERIE 3VWS1A1B83M911557 FACT. 1126630	63,000.00
1244 131A0103 0155	01 UNIDAD MCA. VOLKSWAGEN TIPO SEDAN MOD. 2003 SERIE 3VWS1A1B43M910938 FACT. 1126640	63,000.00
1244 131A0103 0161	01 VEHICULO MARCA CHEVROLET MODELO 2003 SERIE 1GCHG35U231217897 FACT. A 011010	544,221.99
1244 131A0104 0008	01 TSURU 4 PTAS. AUST. STD. MOD. 2004 SERIE 3N1EB31S14K520775 FACT-14557	105,100.80
1244 131A0104 0023	01 VEHICULOS CHEVROLET MOD. 2004 SERIE No. 1GCEC14V94Z222143 FACT- 01216	164,999.99
1244 131A0104 0027	01 VEHICULO CHEVROLET MOD. 2004 SERIE No. 1GCEC14V74Z224392 FACT-01238	164,999.99
1244 131A0104 0039	01 VEHIC. CHEVROLET KODIAK MOD. 2004 SERIE No. 3GBM7H1C44M102008 FACT- 01296	705,855.99
1244 131A0104 0042	01 VEHIC. CHEVROLET KODIAK MOD. 2004 SERIE No. 3GBM7H1C64M101992 FACT- 01317	705,855.99
1244 131A0104 0054	01 MINIBUS INTERNATIONAL MOD. 2004 SERIE No. 3HBBPAAN34L683865 FACTURA No. 057	621,000.00
1244 131A0104 0060	01 VEHIC. CHEVROLET MOD. 2004 SERIE No. 1GNFG15X541241643 FACTURA No. 03133	261,990.00
1244 131A0104 0062	01 VEHIC. CHEVROLET SILVERADO MOD. 2004 SERIE 1GCEC14V64Z304556 FACT- 01920	177,990.00
1244 131A0104 0063	01 VEHIC. CHEVROLET SILVERADO MOD. 2004 SERIE 1GCEC35V34Z291846 FACT- A01918	177,990.00
1244 131A0104 0086	01 VEHICULO MARCA NISSAN TIPO SEDAN MODELO 2004 SERIE 3N1EB31S44K520771 SEGÚN FACTURA No. 14549	105,100.80
1244 131A0104 0087	01 VEHICULO MARCA NISSAN TIPO SEDAN MODELO 2004 SERIE 3N1EB31S54K520777 SEGÚN FACTURA No. 14550	105,100.80
1244 131A0104 0088	01 VEHICULO MARCA NISSAN TIPO SEDAN MODELO 2004 SERIE 3N1EB31S34K520776 SEGÚN FACTURA No. 14551	105,100.80
1244 131A0104 0090	01 VEHICULO MARCA NISSAN TIPO SEDAN MODELO 2004 SERIE 3N1EB31S64K520772 SEGÚN FACTURA No. 14553	105,100.80
1244 131A0104 0092	01 VEHICULO MARCA CHEVROLET TIPO SEDAN MODELO 2004 SERIE 3G1SF21604S120569 SEGÚN FACTURA No. A 01006	69,990.00
1244 131A0104 0093	01 VEHICULO MARCA CHEVROLET TIPO PLATAFORMA MODELO 2004 SERIE 3GBJ6H1CX4M102939 SEGÚN FACTURA No. A 01128	571,970.99
1244 131A0104 0094	01 VEHICULO MARCA CHEVROLET TIPO PICK UP MODELO 2004 SERIE 1GCEC14V94Z224250 SEGÚN FACTURA No. A 01221	164,999.99
1244 131A0104 0095	01 VEHICULO MARCA CHEVROLET TIPO GRUA MODELO 2004 SERIE 3GBJ6H1C24M102935 SEGÚN FACTURA No. A 01193	712,859.99

SISTEMA CONTABLE 2018

RELACIÓN DE BIENES MUEBLES QUE COMPONEN SU PATRIMONIO

Página 186 de 316

Cuenta Pública al 31 de diciembre de 2018

Hora: 04:09:40p. m.

Fecha: 07/02/2019

Código	Descripción del Bien	Valor en Libros
1244 131A0104 0096	01 VEHICULO MARCA CHEVROLET TIPO PICK UP MODELO 2004 SERIE 1GCEC14V74Z295639 SEGÚN FACTURA No. A 01919	177,990.00
1244 131A0104 0101	01 CAMIONETA TIPO PICK-UP F-250 MOD. 2004 SERIE No. 3FTEF18W84MA11706 FACT. 139810	212,000.00
1244 131A0104 0103	01 VEHIC. CHEVROLET CHEVY 3 PTAS. MOD. 2004 SERIE 3G1SF21654S120552 FACT. A 010070	69,990.00
1244 131A0104 0104	01 VEHIC. CHEVROLET CHEVY 3 PTAS. MOD. 2004 SERIE 3G1SF21664S120561 FACT. A 010080	69,990.00
1244 131A0104 0106	01 VEHIC. CHEVROLET KODIAK MOD. 2004 SERIE No. 3GBP7H1C04M103587 FACT. A 010560	479,721.99
1244 131A0104 0109	01 CAMION MCA. FORD MOD. 2004 TIPO PICK-UP SERIE 3FTEF17W54MA14192 FACT. 143170	171,500.01
1244 131A0104 0113	01 MINIBUS INTERNACIONAL MOD. 2004 SERIE 3HBBPAAN94L666746 No. FACT. M 035	609,000.00
1244 131A0104 0115	01 CUATRIMOTO MODELO 2004 SERIE 5SAAK46A547102657 FACT. AA 183080	97,299.99
1244 131A0104 0116	01 CHASIS SEMICONTROL DELANTERO INTERNATIONAL 4700-175-SCD SERIE No. 3HBBPAANO4L666747 FAC. No. M-036	609,000.00
1244 131A0104 0117	Volkswagen Jetta Mod. 2004 Color Blanco Num. Econ. 20301050225 Serie 3VWRV09M04M094492	176,981.53
1244 131A0105 0005	01 REMOLQUE RANCH MART MD. RG24 MOD. 05 S-781 FACTURA No. 137	100,000.00
1244 131A0105 0006	01 REMOLQUE RANCH MART MD. RG24 MOD. 05 S-780 FACTURA No. 136	100,000.00
1244 131A0105 0007	01 NISSAN URVAN 9 PASAJEROS SERIE No. JN1FE56S15X513325 FACTURA No. 19457	240,000.00
1244 131A0105 0008	01 VEHICULOS MOD. 2005 FORD PICK-UP 4X4 SERIE No. 3FTEF18W66MA07610 FACT-16735	208,737.00
1244 131A0105 0010	01 VEHICULO CHEVROLET MOD. 2005 SILVERADO SERIE No. 3G30034R55M101744 FACT-03958	224,840.00
1244 131A0105 0030	01 VEHICULO PICK-UP MCA. FORD. 2005 4X4 SERIE No. 3FTEF18W85MA07589 FACT- No. 16716	208,737.00
1244 131A0105 0032	01 VEHICULO PICK-UP MCA. FORD. 2005 4X4 SERIE No. 3FTEF18W55MA07596 FACT- No. 16718	208,737.00
1244 131A0105 0040	01 VEHICULO PICK-UP MCA. FORD. 2005 4X4 SERIE No. 3FTEF18WX5MA07612 FACT- No. 16737	208,737.00
1244 131A0105 0044	01 VEHICULO PICK-UP MCA. FORD. 2005 4X4 SERIE No. 3FTEF18W95MA07598 FACT- No. 16741	208,737.00
1244 131A0105 0047	01 VEHICULO PICK-UP MCA. FORD. 2005 4X4 SERIE No. 3FTEF18W45MA07590 FACT- No. 16744	208,737.00
1244 131A0105 0049	01 VEHICULO PICK-UP MCA. FORD. 2005 4X4 SERIE No. 3FTEF18W55MA07632 FACT- No. 16746	208,737.00
1244 131A0105 0054	01 VEHICULO PICK-UP MCA. FORD. 2005 4X4 SERIE No. 3FTEF18W85MA07608 FACT- No. 16754	208,737.00
1244 131A0105 0059	01 VEHICULO PICK-UP MCA. FORD. 2005 4X4 SERIE No. 3FTEF18WX5MA07593 FACT- No. 16759	208,737.00
1244 131A0105 0064	01 VEHICULO PICK-UP MCA. FORD. 2005 4X2 SERIE No. 3FTEF17W25MA11901 FACT- No. 17594	180,212.00
1244 131A0105 0068	01 VEHICULO PICK-UP MCA. FORD. 2005 4X2 SERIE No. 3FTEF17W65MA10704 FACT- No. 17598	180,212.00
1244 131A0105 0073	01 VEHICULO PICK-UP MCA. FORD. 2005 4X2 SERIE No. 3FTEF17W65MA11917 FACT- No. 17603	180,212.00
1244 131A0105 0079	01 VEHICULO PICK-UP MCA. FORD. 2005 4X4 SERIE No. 3FTEF18W15MA11788 FACT- No. 17870	223,737.00
1244 131A0105 0080	01 VEHICULO PICK-UP MCA. FORD. 2005 4X4 SERIE No. 3FTEF18W15MA11869 FACT- No. 17871	223,737.00

SISTEMA CONTABLE 2018

RELACIÓN DE BIENES MUEBLES QUE COMPONEN SU PATRIMONIO

Página 187 de 316

Cuenta Pública al 31 de diciembre de 2018

Hora: 04:09:40p. m.

Fecha: 07/02/2019

Código	Descripción del Bien	Valor en Libros
1244 131A0105 0087	01 VEHICULO PICK-UP MCA. FORD. 2005 4X4 SERIE No. 3FTEF18W95MA11862 FACT- No. 17878	223,737.00
1244 131A0105 0096	01 VEHICULO PICK-UP MCA. FORD. 2005 4X4 SERIE No. 3FTEF18W65MA11835 FACT- No. 17887	223,737.00
1244 131A0105 0098	01 VEHICULO PICK-UP MCA. FORD. 2005 4X4 SERIE No. 3FTEF18W05MA11829 FACT- No. 17889	223,737.00
1244 131A0105 0099	01 VEHICULO PICK-UP MCA. FORD. 2005 4X4 SERIE No. 3FTEF18W75MA11827 FACT- No. 17890	223,737.00
1244 131A0105 0102	01 VEHICULO PIC-UP SILVERADO SERIE No. 3GBEC14X15M101843 FACTURA No. 02534	147,210.35
1244 131A0105 0103	01 VEHICULO REDILAS 3 TONELADAS SERIE 3GBJC34R65M105138 FACTURA No. 02548	195,201.00
1244 131A0105 0104	01 VEHICULO REDILAS 3 TONELADAS SERIE 3GBJC34R85M105271 FACTURA No. 02549	195,201.00
1244 131A0105 0105	01 VEHICULO REDILAS 3 TONELADAS SERIE 3GBJC34R55M105535 FACTURA No. 02550	195,201.00
1244 131A0105 0108	01 VEHICULO CHEVROLET SILVERADO SERIE 1GCEC14V65Z210551 FACTURA No. 02805	177,119.00
1244 131A0105 0118	01 VEHICULO CHEVROLET SILVERADO SERIE 1GCEC14V05Z212893 FACTURA No. 02815	177,119.00
1244 131A0105 0119	01 VEHICULO CHEVROLET SILVERADO SERIE 1GCEC14V05Z213865 FACTURA No. 02816	177,119.00
1244 131A0105 0122	01 VEHICULO CHEVROLET SILVERADO SERIE 1GCEC14V05Z212604 FACTURA No. 02978	177,119.00
1244 131A0105 0123	01 VEHICULO CHEVROLET SILVERADO SERIE 1GCEC14V15Z210750 FACTURA No. 02979	177,119.00
1244 131A0105 0126	01 VEHIC. CHEVROLET VAN DE PASAJEROS SERIE 1GAHG39U151131678 FACTURA No. 02823	524,394.25
1244 131A0105 0128	01 VEHICULO KODIAK CHEVROLET SERIE 3GBP7H1C35M100636 FACTURA No. 02419	555,194.70
1244 131A0105 0129	01 VEHICULO KODIAK CHEVROLET SERIE 3GBP7H1CX5M100648 FACTURA No. 02420	555,194.70
1244 131A0105 0135	01 VEHICULO ASTRA 4 PUERTAS CHEVROLET SERIE 93CTC69B15B117616 FACTURA No. 2540	141,990.50
1244 131A0105 0138	01 VEHICULO CHEVROLET SILVERADO SERIE 1GCEC14V95Z211886 FACTURA No. 02982	177,119.00
1244 131A0105 0139	01 VEHICULO CHEVROLET SILVERADO SERIE 1GCEC14V05Z213350 FACTURA No. 02991	177,119.00
1244 131A0105 0146	01 VEHIC. REDILAS 3 TON. CHEVROLET 2005 SERIE 3GBJC34R65M101977 FACTURA 14586	214,311.70
1244 131A0105 0147	01 VEHIC. REDILAS 3 TON. CHEVROLET 2005 SERIE 3GBJC34R65M102062 FACTURA 14587	214,311.70
1244 131A0105 0148	01 VEHIC. REDILAS 3 TON. CHEVROLET 2005 SERIE 3GBJC34R85M101981 FACTURA 14589	214,311.70
1244 131A0105 0149	01 VEHICULO KODIAK CHEVROLET SERIE No. 3GBP7H1C05M107138 FACTURA No. 14590	541,209.55
1244 131A0105 0150	01 VEHICULO KODIAK CHEVROLET SERIE No. 3GBP7H1CX5M107082 FACTURA No. 14591	541,209.55
1244 131A0105 0151	01 VEHICULO KODIAK CHEVROLET SERIE No. 3GBP7H1C35M106856 FACTURA No. 14592	541,209.55
1244 131A0105 0152	01 VEHICULO TSURU GS11 TM NISSAN SERIE no. 3N1EB31S35K321213 FACTURA No. 23157	110,000.00
1244 131A0105 0177	01 REMOLQUE MODELO RG27 SERIE No. 920 SEGUN FCTURA No. 2823	143,750.00
1244 131A0105 0178	01 REMOLQUE MODELO RG27 SERIE No. 926 SEGUN FCTURA No. 2822	143,750.00

SISTEMA CONTABLE 2018

RELACIÓN DE BIENES MUEBLES QUE COMPONEN SU PATRIMONIO

Página 188 de 316

Cuenta Pública al 31 de diciembre de 2018

Hora: 04:09:40p. m.

Fecha: 07/02/2019

Código	Descripción del Bien	Valor en Libros
1244 131A0105 0179	01 REMOLQUE MODELO RG53 SERIE No. 935 SEGUN FCTURA No. 3101	287,500.00
1244 131A0105 0180	01 VEHIC. PICK-UP MCA. FORD 2005 ECOLINE SERIE 1FMRE11W45HA38806 No. FACT. 167470	280,000.00
1244 131A0105 0183	01 VEHIC. CHEVROLET SILVERADO SERIE 1GCEC14X93Z178869 FACT. No. A 00840	177,119.00
1244 131A0105 0186	01 VEHIC. CHEVY 3 PTAS. CHEVROLET 2005 SERIE 3G1SF21X95S127028 FACT. A025320	71,599.00
1244 131A0105 0187	01 VEHIC. CHEVY 3 PTAS. CHEVROLET 2005 SERIE 3G1SF21X95S127711 FACT. A025330	71,599.00
1244 131A0105 0188	01 CUATRIMOTO SERIE No. JSAAJ51A962102085 FACT. No. AA 23812C	50,918.37
1244 131A0105 0189	01 CUATRIMOTO SERIE No. JSAAJ51A062102086 FACT. No. AA 23811C	50,918.37
1244 131A0105 0193	01 VEHICULO MCA. CHEVROLET SILVERADO CAB. REGULAR. MOD. 2005 SERIE. No. 1GCEC14V552208869 FACT. No. A-02812	177,119.00
1244 131A0106 0048	01 VEHICULO MARCA FORD TIPO PICK UP MODELO 2006 SERIE 3FTGF17W96MA09864 S/FACTURA No. 20266	164,998.99
1244 131A0106 0063	01 VEHICULO MARCA CHEVROLET CORSA TIPO SEDAN MODELO 2006 SERIE 93CXM19216C113725 SEGÚN FACTURA A 04721	109,320.15
1244 131A0106 0064	01 VEHICULO MARCA CHEVROLET CORSA TIPO SEDAN MODELO 2006 SERIE 93CXM19226C114947 SEGÚN FACTURA A 04722	109,320.15
1244 131A0106 0068	01 VEHICULO MARCA CHEVROLET CHEVY TIPO SEDAN MODELO 2006 SERIE 3G1SE51X06S112603 SEGÚN FACTURA A 04717	106,363.50
1244 131A0106 0074	01 VEHICULO MARCA CHEVROLET TIPO 3 TONELADAS MODELO 2006 SERIE 3GBJC34R36M108547 SEGÚN FACTURA No. A 04715	213,359.50
1244 131A0106 0075	01 VEHICULO MARCA CHEVROLET TIPO 3 TONELADAS MODELO 2006 SERIE 3GBJC34R56M104192 SEGÚN FACTURA No. A 04716	213,359.50
1244 131A0106 0076	01 VEHICULO MARCA CHEVROLET TIPO PIPA MODELO 2006 SERIE 3GBP7H1C36M102050 SEGÚN FACTURA No. A 04774	544,801.00
1244 131A0106 0077	01 VEHICULO MARCA CHEVROLET TIPO PIPA MODELO 2006 SERIE 3GBP7H1C96M101887 SEGÚN FACTURA No. A 04776	544,801.00
1244 131A0106 0078	01 VEHICULO MARCA CHEVROLET TIPO COMANDO MODELO 2006 SERIE 3GBM7H1C16M101417 SEGÚN FACTURA No. A 04777	528,159.35
1244 131A0106 0080	01 VEHICULO MARCA CHEVROLET TIPO COMANDO MODELO 2006 SERIE 3GBM7H1C76M101437 SEGÚN FACTURA No. A 04779	528,159.35
1244 131A0106 0081	01 VEHICULO MARCA CHEVROLET TIPO COMANDO MODELO 2006 SERIE 3GBM7H1C76M101597 SEGÚN FACTURA No. A 04780	528,159.35
1244 131A0106 0082	01 VEHICULO MARCA CHEVROLET TIPO COMANDO MODELO 2006 SERIE 3GBM7H1CX6M101397 SEGÚN FACTURA No. A 04781	528,159.35
1244 131A0106 0087	01 VEHICULO MARCA CHEVROLET TIPO CHASIS CABINA MODELO 2006 SERIE 3GBP7H1C86M112623 SEGÚN FACTURA No. A 05654	569,625.00
1244 131A0106 0088	01 VEHICULO MARCA INTERNATIONAL TIPO AUTOBUS MODELO 2007 SERIE 3HVBZAAAN17N380301 SEGÚN FACTURA No.V 063	727,000.00
1244 131A0106 0090	01 VEHICULO MARCA FORD TIPO PICK UP 4x4 MODELO 2006 SERIE 3FTGF18W46MA06241 SEGÚN FACTURA No. 21305	219,500.00
1244 131A0106 0091	01 VEHICULO MARCA FORD TIPO PICK UP 4x4 MODELO 2006 SERIE 3FTGF18W86MA06243 SEGÚN FACTURA No. 21307	219,500.00
1244 131A0106 0093	01 VEHICULO MARCA FORD TIPO PICK UP 4x4 MODELO 2006 SERIE 3FTGF18W86MA06212 SEGÚN FACTURA No. 21302	219,500.00
1244 131A0106 0096	01 VEHICULO MARCA FORD TIPO PICK UP 4x4 MODELO 2006 SERIE 3FTGF18W76MA06220 SEGÚN FACTURA No. 21301	219,500.00
1244 131A0106 0098	01 VEHICULO MARCA CHEVROLET TIPO GRUA MODELO 2006 SERIE 3GBP7H1C06M102068 SEGÚN FACTURA No. A 04783	683,336.90
1244 131A0106 0102	01 VEHICULO MARCA FORD TIPO PICK UP 4x4 MODELO 2006 SERIE 3FTGF18W86MA16013 SEGÚN FACTURA No. 21185	219,500.00

SISTEMA CONTABLE 2018

RELACION DE BIENES MUEBLES QUE COMPONEN SU PATRIMONIO

Página 189 de 316

Cuenta Pública al 31 de diciembre de 2018

Hora: 04:09:40p. m.

Fecha: 07/02/2019

Código	Descripción del Bien	Valor en Libros
1244 131A0106 0104	01 VEHICULO MARCA FORD TIPO PICK UP 4x4 MODELO 2006 SERIE 3FTGF18W06MA06222 SEGÚN FACTURA No. 21300	219,500.00
1244 131A0106 0107	01 VEHICULO MARCA FORD TIPO PICK UP 4x4 MODELO 2006 SERIE 3FTGF18W96MA06249 SEGÚN FACTURA No.21309	219,500.00
1244 131A0106 0123	01 PICK-UP MARCA CHEVROLET MODELO 2006 No. DE SERIE 2GCEK13T461351924 NUMERO DE FACTURA A06425	333,500.00
1244 131A0106 0125	01 PICK-UP MARCA CHEVROLET MODELO 2006 No. DE SERIE 3GCEC14V86G266668 NUMERO DE FACTURA A06438	193,614.00
1244 131A0106 0126	01 PICK-UP MARCA CHEVROLET MODELO 2006 No. DE SERIE 3GCEC14V96G267926 NUMERO DE FACTURA A06439	193,614.00
1244 131A0106 0127	01 PICK-UP MARCA CHEVROLET MODELO 2006 No. DE SERIE 3GCEC14VX6G266610 NUMERO DE FACTURA A06440	193,614.00
1244 131A0106 0129	01 PICK-UP MARCA CHEVROLET MODELO 2006 No. DE SERIE 3GCEC14V26G266617 NUMERO DE FACTURA A06598	193,614.00
1244 131A0106 0133	01 PICK-UP MARCA CHEVROLET MODELO 2006 No. DE SERIE 3GCEC14V96G267747 NUMERO DE FACTURA A06606	193,614.00
1244 131A0106 0134	01 PICK-UP MARCA CHEVROLET MODELO 2006 No. DE SERIE 3GCEC14V96G267960 NUMERO DE FACTURA A06607	193,614.00
1244 131A0106 0136	01 PICK-UP MARCA CHEVROLET MODELO 2006 No. DE SERIE 3GCEC14VX6G267529 NUMERO DE FACTURA A06621	193,614.00
1244 131A0106 0137	01 STRATUS SE MTX MARCA CHRYSLER MODELO 2006 No. DE SERIE 1B3DL46Y66N270229 NUMERO DE FACTURA AA06710	140,000.00
1244 131A0106 0143	01 PICK-UP MARCA CHEVROLET MODELO 2006 No. DE SERIE 3GCEC14V26G267329 NUMERO DE FACTURA A06630	193,614.00
1244 131A0106 0145	01 PICK-UP MARCA CHEVROLET MODELO 2006 No. DE SERIE 3GCEC14V16G267077 NUMERO DE FACTURA A06628	193,614.00
1244 131A0106 0146	01 PICK-UP MARCA CHEVROLET MODELO 2006 No. DE SERIE 3GCEC14V16G267032 NUMERO DE FACTURA A06627	193,614.00
1244 131A0106 0148	01 PICK-UP MARCA CHEVROLET MODELO 2006 No. DE SERIE 3GCEC14V76G268069 NUMERO DE FACTURA A06604	193,614.00
1244 131A0106 0150	01 PICK-UP MARCA CHEVROLET MODELO 2006 No. DE SERIE 3GCEC14V26G266956 NUMERO DE FACTURA A06600	193,614.00
1244 131A0106 0155	01 SEDAN CHEVY C2 MARCA CHEVROLET MODELO 2007 No. DE SERIE 3G1SF21X97S122172 NUMERO DE FACTURA A06429	78,999.25
1244 131A0106 0158	01 SEDAN CHEVY C2 MARCA CHEVROLET MODELO 2007 No. DE SERIE 3G1SE51X07S119634 NUMERO DE FACTURA A06432	92,075.90
1244 131A0106 0162	01 VAN PASAJEROS MARCA CHEVROLET MODELO 2007 No. DE SERIE 1GAHG39U771118744 NUMERO DE FACTURA A06708	374,932.50
1244 131A0106 0163	01 VAN PASAJEROS MARCA CHEVROLET MODELO 2007 No. DE SERIE 1GAHG39U071118486 NUMERO DE FACTURA A06707	374,932.50
1244 131A0106 0164	01 CHASIS CABINA (TANQUE PIPA) MARCA CHEVROLET MODELO 2007 No. DE SERIE 3GBP7H1C77M105339 NUMERO DE FACTURA A06454	598,000.00
1244 131A0106 0165	01 CAMION KODIAK TIPO COMANDO MARCA CHEVROLET MODELO 2007 No. DE SERIE 3GBP7H1C97M105309 NUMERO DE FACTURA A6456	581,129.50
1244 131A0106 0175	01 CHASIS CABINA (TANQUE PIPA A DIESEL) MARCA CHEVROLET MOD 2007 SERIE 3GBP7H1C47M105363 FACT A06455	598,000.00
1244 131A0106 0179	01 MOTOCICLETA 650 MARCA SUZUKI MODELO 2007 No. DE SERIE JS1VP54A772100493 NUMERO DE FACTURA AA27836	105,444.43
1244 131A0106 0184	01 MOTOCICLETA 650 MARCA SUZUKI MODELO 2007 No. DE SERIE JS1VP54A372100491 NUMERO DE FACTURA AA27831	105,444.43
1244 131A0106 0190	01 REMOLQUE CON CAPACIDAD PARA 8 CABALLOS SESGAGOS DE 23 PIES DE LARGO X 7 PIES DE ALTA, MODELO RG27, SIERIE No 1288, SEGUN FACTURA No. 5131	146,950.00
1244 131A0106 0194	01 VEHICULO MARCA FORD ECOLINE TIPO VAN MODELO 2006 SERIE 1FBSS31L26HA57375 S/FACTURA No. 20263C	369,998.99

SISTEMA CONTABLE 2018

RELACION DE BIENES MUEBLES QUE COMPONEN SU PATRIMONIO

Página 190 de 316

Cuenta Pública al 31 de diciembre de 2018

Hora: 04:09:40p. m.

Fecha: 07/02/2019

Código	Descripción del Bien	Valor en Libros
1244 131A0106 0199	01 VEHICULO MARCA CHEVROLET CORSA TIPO SEDAN MOD 2006 SERIE 93CXM192X6C113254 FACT. A 04711C	109,320.15
1244 131A0106 0200	01 VEHICULO MARCA CHEVROLET TIPO PIPA MOD 2006 SERIE 3GBP7H1C46M102932 FACT. No. A 04836C	544,801.00
1244 131A0106 0202	01 CHASIS CABINA (REDILAS) MARCA CHEVROLET MODELO 07 No. SERIE 3GBJC34R77M100260 No. FACT. A06427	199,868.85
1244 131A0106 0203	01 CUATRIMOTO MARCA SUZUKI MODELO 2007 No. SERIE JSAAJ51A172101420 FACT. AA27839	54,333.33
1244 131A0106 0204	01 PICK-UP LOBO CABINA CREW CAB 4/2 X LT MARCA FORD MODELO 2007 No. SERIE 1FTRW12W77KB10359 No. FACT. 23427	362,000.00
1244 131A0106 0205	Ford Pick Up 4X4 mod. 2006 Color Blanco Num. Ecom. 20301050231 Serie 3FTGF18W26MA06206	204,899.99
1244 131A0106 0206	Ford Pick Up 4X4 mod. 2006 Color Blanco Num. Ecom. 20301050233 Serie 3FTGF18W76MA06234	204,899.99
1244 131A0106 0207	Ford Pick Up 4X4 mod. 2006 Color Blanco Num. Ecom. 20301050234 Serie 3FTGF18W46MA06238	204,899.99
1244 131A0106 0208	Ford Pick Up 4X4 mod. 2006 Color Blanco Num. Ecom. 20301050235 Serie 3FTGF18W66MA06211	204,899.99
1244 131A0106 0209	Ford Pick Up 4X4 mod. 2006 Color Blanco Num. Ecom. 20301050236 Serie 3FTGF18W86MA06209	204,899.99
1244 131A0106 0210	Yamaha Cuatrimoto mod. 2006 Color Rojo Num. Ecom. 20301050237 Serie 5Y4H09Y66A027025	70,000.00
1244 131A0106 0211	Yamaha Cuatrimoto mod. 2006 Color Rojo Num. Ecom. 20301050238 Serie 5Y4H09Y36A027029	70,000.00
1244 131A0106 0212	Seat Cordoba mod. 2006 Color Gris Luna Num. Ecom. 20301060003 Serie VSSHM16L56R049308	135,500.00
1244 131A0107 0003	01 VEHICULO MARCA FORD TIPO PICK-UP RANGER DOBLE CABINA 4x2 (JW5) MODELO 2007 NUMERO DE SERIE 8AFDT50D976028727 SEGÚN FACTURA 23706	208,350.00
1244 131A0107 0005	01 VEHICULO MARCA FORD TIPO PICK-UP RANGER DOBLE CABINA 4x2 (JW5) MODELO 2007 NUMERO DE SERIE 8AFDT50D576028739 SEGÚN FACTURA 23704	208,350.00
1244 131A0107 0008	01 VEHICULO MARCA FORD TIPO PICK-UP RANGER DOBLE CABINA 4x2 (JW5) MODELO 2007 NUMERO DE SERIE 8AFDT50D276028746 SEGÚN FACTURA 23701	208,350.00
1244 131A0107 0010	01 VEHICULO MARCA FORD TIPO PICK-UP RANGER DOBLE CABINA 4x2 (JW5) MODELO 2007 NUMERO DE SERIE 8AFDT50D976028744 SEGÚN FACTURA 23699	208,350.00
1244 131A0107 0013	01 VEHICULO MARCA FORD TIPO PICK-UP RANGER DOBLE CABINA 4x2 (JW5) MODELO 2007 NUMERO DE SERIE 8AFDT50D676028751 SEGÚN FACTURA 23696	208,350.00
1244 131A0107 0016	01 VEHIC. MCA FORD PICK-UP RANGER DOBLE CABINA 4x2 (JW5) MOD. 07 SERIE 8AFDT50D476028747 FACT. 23693	208,350.00
1244 131A0107 0019	01 VEHICULO MARCA FORD TIPO PICK-UP RANGER DOBLE CABINA 4x2 (JW5) MODELO 2007 NUMERO DE SERIE 8AFDT50D976029800 SEGÚN FACTURA 23690	208,350.00
1244 131A0107 0022	01 VEHICULO MARCA FORD TIPO PICK-UP RANGER DOBLE CABINA 4x2 (JW5) MODELO 2007 NUMERO DE SERIE 8AFDT50D176028737 SEGÚN FACTURA 23687	208,350.00
1244 131A0107 0023	01 VEHICULO MARCA FORD TIPO PICK-UP RANGER DOBLE CABINA 4x2 (JW5) MODELO 2007 NUMERO DE SERIE 8AFDT50D376028755 SEGÚN FACTURA 23686	208,350.00
1244 131A0107 0024	01 VEHICULO MARCA FORD TIPO PICK-UP RANGER DOBLE CABINA 4x2 (JW5) MODELO 2007 NUMERO DE SERIE 8AFDT50DX76028753 SEGÚN FACTURA 23684	208,350.00

SISTEMA CONTABLE 2018

RELACIÓN DE BIENES MUEBLES QUE COMPONEN SU PATRIMONIO

Página 191 de 316

Cuenta Pública al 31 de diciembre de 2018

Hora: 04:09:40p. m.

Fecha: 07/02/2019

Código	Descripción del Bien	Valor en Libros
1244 131A0107 0025	01 VEHICULO MARCA FORD TIPO PICK-UP RANGER DOBLE CABINA 4x2 (JW5) MODELO 2007 NUMERO DE SERIE 8AFDT50D676029799 SEGÚN FACTURA 23683	208,350.00
1244 131A0107 0027	01 VEHICULO MARCA FORD TIPO PICK-UP RANGER DOBLE CABINA 4x2 (JW5) MODELO 2007 NUMERO DE SERIE 8AFDT50D276029797 SEGÚN FACTURA 23681	208,350.00
1244 131A0107 0030	01 VEHICULO MARCA FORD TIPO PICK-UP RANGER DOBLE CABINA 4x2 (JW5) MODELO 2007 NUMERO DE SERIE 8AFDT50D476028733 SEGÚN FACTURA 23677	208,350.00
1244 131A0107 0035	01 VEHICULO MARCA FORD TIPO PICK-UP F-250 4X4 (J8X) MODELO 2007 NUMERO DE SERIE 3FTGF18W97MA11257 SEGÚN FACTURA 23672	225,100.00
1244 131A0107 0038	01 VEHICULO MARCA FORD TIPO PICK-UP RANGER DOBLE CABINA 4x2 (JW5) MODELO 2007 NUMERO DE SERIE 8AFDT50D176028754 SEGÚN FACTURA 23685	208,350.00
1244 131A0107 0039	01 VEHICULO MARCA FORD TIPO PICK-UP RANGER DOBLE CABINA 4x2 (JW5) MODELO 2007 NUMERO DE SERIE 8AFDT50D676028734 SEGÚN FACTURA 23815	208,350.00
1244 131A0107 0041	01 VEHICULO MARCA CHEVROLET TIPO KODIAK CHASIS CABINA MODELO 2007 NUMERO DE SERIE 3GBP7H1C97M108517 SEGÚN FACTURA A 07063	567,525.00
1244 131A0107 0042	01 VEHICULO MARCA CHEVROLET TIPO KODIAK CHASIS CABINA MODELO 2007 NUMERO DE SERIE 3GBP7H1C67M108541 SEGÚN FACTURA A 07064	567,525.00
1244 131A0107 0043	01 VEHICULO MARCA CHEVROLET TIPO KODIAK CHASIS CABINA MODELO 2007 NUMERO DE SERIE 3GBP7H1C47M108361 SEGÚN FACTURA A 07065	567,525.00
1244 131A0107 0045	01 YUKON DENALI AWD MCA. GMC COLOR NEGRO MOD. 2007 SERIE No. 1GKFK63857J355988 SEGÚN FACTURA No. 3628	1,655,249.98
1244 131A0107 0046	01 MOTOCICLETA COLOR AZUL MARINA SUZUKI MOD. 2008 SERIE No. JS1VP54A082100434 SEGÚN FACTURA No. 32509	107,752.79
1244 131A0107 0055	01 MOTOCICLETA COLOR AZUL MARINA SUZUKI MOD. 2008 SERIE No. JS1VP54A982100027 SEGÚN FACTURA No. 32515	107,752.79
1244 131A0107 0056	01 MOTOCICLETA COLOR AZUL MARINA SUZUKI MOD. 2008 SERIE No. JS1VP54A582100025 SEGÚN FACTURA No. 32516	107,752.79
1244 131A0107 0057	01 MOTOCICLETA COLOR AZUL MARINA SUZUKI MOD. 2008 SERIE No. JS1VP54A482100436 SEGÚN FACTURA No. 32517	107,752.79
1244 131A0107 0058	01 MOTOCICLETA COLOR AZUL MARINA SUZUKI MOD. 2008 SERIE No. JS1VP54A782100026 SEGÚN FACTURA No. 32505	107,752.79
1244 131A0107 0060	01 MOTOCICLETA COLOR AZUL MARINA SUZUKI MOD. 2008 SERIE No. JS1VP54A882100441 SEGÚN FACTURA No. 32519	107,752.82
1244 131A0107 0061	01 MOTOCICLETA YAMAHA COLOR NEGRO MOD. 2007 SERIE No. 9C6KG022270000541 SEGÚN FACTURA No. 0242	47,250.00
1244 131A0107 0062	01 MOTOCICLETA YAMAHA COLOR NEGRO MOD. 2007 SERIE No. 9C6KG022670000557 SEGÚN FACTURA No. 0243	47,250.00
1244 131A0107 0063	01 MOTOCICLETA YAMAHA COLOR NEGRO MOD. 2007 SERIE No. 9C6KG022870000558 SEGÚN FACTURA No. 0244	47,250.00
1244 131A0107 0066	01 VEHICULO MARCA CHEVROLET TIPO PICK UP MODELO 2008 NUMERO DE SERIE 1GCEC14C58Z148448 SEGÚN FACTURA NUM. A 08840	226,190.00
1244 131A0107 0069	01 VEHICULO MARCA CHEVROLET TIPO PICK UP MODELO 2008 NUMERO DE SERIE 1GCEC14C18Z146194 SEGÚN FACTURA NUM. A 08843	226,190.00
1244 131A0107 0070	01 VEHICULO MARCA CHEVROLET TIPO PICK UP MODELO 2007 NUMERO DE SERIE 2GCEC13J171555206 SEGÚN FACTURA NUM. A 08844	336,772.00
1244 131A0107 0071	01 MOTOCICLETA MARCA SEGWAY MODELO 2007 SERIE No. 072291033116 SEGÚN FACTURA No. 159 A	123,970.00
1244 131A0107 0072	01 MOTOCICLETA MARCA SEGWAY MODELO 2007 SERIE No. 072291033179 SEGÚN FACTURA No. 160 A	123,970.00
1244 131A0107 0073	01 MOTOCICLETA MARCA SEGWAY MODELO 2007 SERIE No. 072291033173 SEGÚN FACTURA No. 161 A	123,970.00

SISTEMA CONTABLE 2018

RELACION DE BIENES MUEBLES QUE COMPONEN SU PATRIMONIO

Página 192 de 316

Cuenta Pública al 31 de diciembre de 2018

Hora: 04:09:40p. m.

Fecha: 07/02/2019

Código	Descripción del Bien	Valor en Libros
1244 131A0107 0074	01 MOTOCICLETA MARCA SEGWAY MODELO 2007 SERIE No. 072291033168 SEGÚN FACTURA No. 162 A	123,970.00
1244 131A0107 0075	01 MOTOCICLETA MARCA SEGWAY MODELO 2007 SERIE No. 072291033152 SEGÚN FACTURA No. 163 A	123,970.00
1244 131A0107 0076	01 MOTOCICLETA MARCA SEGWAY MODELO 2007 SERIE No. 072291033172 SEGÚN FACTURA No. 164 A	123,970.00
1244 131A0107 0077	01 MOTOCICLETA MARCA SEGWAY MODELO 2007 SERIE No. 072291033156 SEGÚN FACTURA No. 165 A	123,970.00
1244 131A0107 0078	01 MOTOCICLETA MARCA SEGWAY MODELO 2007 SERIE No. 072291033169 SEGÚN FACTURA No. 166 A	123,970.00
1244 131A0107 0079	01 MOTOCICLETA MARCA SEGWAY MODELO 2007 SERIE No. 072291033177 SEGÚN FACTURA No. 167 A	123,970.00
1244 131A0107 0080	01 MOTOCICLETA MARCA SEGWAY MODELO 2007 SERIE No. 072291033155 SEGÚN FACTURA No. 168 A	123,970.00
1244 131A0107 0081	01 MOTOCICLETA MARCA SEGWAY MODELO 2007 SERIE No. 072291033165 SEGÚN FACTURA No. 169 A	123,970.00
1244 131A0107 0082	01 MOTOCICLETA MARCA SEGWAY MODELO 2007 SERIE No. 072291033166 SEGÚN FACTURA No. 170 A	123,970.00
1244 131A0107 0083	01 VEHICULO MARCA JEEP TIPO GRAN CHEROKEE MODELO 2007 NUMERO DE SERIE 1J8HR68217C593628 SEGÚN FACTURA NUM. A 3775	1,873,606.81
1244 131A0107 0085	01 LANCHAS DE FIBRA DE VIDRIO MCA IMEMSA MOD W-26D PISO Y CONSOLA SERIE 347 SEGÚN FACTURA No 7362	60,000.00
1244 131A0107 0086	01 LANCHAS DE FIBRA DE VIDRIO MCA IMEMSA MOD W-26D PISO Y CONSOLA SERIE 346 SEGÚN FACTURA No 7363	60,000.00
1244 131A0107 0087	Renault Kangoo Mod. 2007 Color Blanco Glaciar Num. Econ. 21001070002 Serie 8A1FC1J557L009625	138,999.99
1244 131A0107 0088	Dodge Pick Up Dakota Mod. 2007 Color Plata Brillante Num. Econ.21001070006 Serie 7S207462	224,500.00
1244 131A0107 0089	Dodge Pick Up Dakota Mod. 2007 Color Plata Brillante Num. Econ.21001070007 Serie 7S209646	224,500.00
1244 131A0107 0090	Dodge Pick Up Dakota Mod. 2007 Color Gris Mineral Num. Econ.21001070008 Serie 7S209633	224,500.00
1244 131A0108 0002	01 VEHICULO TIPO CHEVY 3 PUERTAS MCA CHEVROLET MOD 2008 SERIE 3G1SF21X88S135478 S/FACTURA A 09532	99,904.00
1244 131A0108 0007	01 VEHICULO TIPO KODIAK CHASIS MCA CHEVROLET MOD 2008 SERIE 3GBP7H1C98M103304 SEGÚN FACTURA A 09538	563,356.00
1244 131A0108 0008	01 VEHICULO TIPO KODIAK CHASIS MCA CHEVROLET MOD 2008 SERIE 3GBP7H1CX8M103361 SEGÚN FACTURA A 09539	563,356.00
1244 131A0108 0009	01 VEHICULO TIPO KODIAK CHASIS MCA CHEVROLET MOD 2008 SERIE 3GBP7H1C38M102455 SEGÚN FACTURA A 09540	544,180.00
1244 131A0108 0010	01 VEHICULO TIPO KODIAK CHASIS MCA CHEVROLET MOD 2008 SERIE 3GBM7H1CX8M101287 SEGÚN FACTURA A 09541	539,000.00
1244 131A0108 0026	01 VEHICULO TIPO CABINA REGULAR MCA CHEVROLET MOD 2008 SERIE 3GCEC14X48M105577 SEGÚN FACTURA A 09712	184,108.00
1244 131A0108 0027	01 VEHICULO TIPO CABINA REGULAR MCA CHEVROLET MOD 2008 SERIE 3GCEC14X58M105460 SEGÚN FACTURA A 09713	184,108.00
1244 131A0108 0028	01 VEHICULO TIPO CABINA REGULAR MCA CHEVROLET MOD 2008 SERIE 3GCEC14X68M105404 SEGÚN FACTURA A 09714	184,108.00
1244 131A0108 0029	01 VEHICULO TIPO CABINA REGULAR MCA CHEVROLET MOD 2008 SERIE 3GCEC14X68M105418 SEGÚN FACTURA A 09715	184,108.00
1244 131A0108 0030	01 VEHICULO TIPO CABINA REGULAR MCA CHEVROLET MOD 2008 SERIE 3GCEC14X68M105452 SEGÚN FACTURA A 09716	184,108.00
1244 131A0108 0031	01 VEHICULO TIPO CABINA REGULAR MCA CHEVROLET MOD 2008 SERIE 3GCEC14X68M105578 SEGÚN FACTURA A 09717	184,108.00

SISTEMA CONTABLE 2018

RELACIÓN DE BIENES MUEBLES QUE COMPONEN SU PATRIMONIO

Página 193 de 316

Cuenta Pública al 31 de diciembre de 2018

Hora: 04:09:40p. m.

Fecha: 07/02/2019

Código	Descripción del Bien	Valor en Libros
1244 131A0108 0033	01 VEHICULO TIPO CABINA REGULAR MCA CHEVROLET MOD 2008 SERIE 3GCEC14X78M105220 SEGÚN FACTURA A 09719	184,108.00
1244 131A0108 0039	01 VEHICULO TIPO CABINA REGULAR MCA CHEVROLET MOD 2008 SERIE 3GCEC14XX8M105406 SEGÚN FACTURA A 09729	184,108.00
1244 131A0108 0040	01 VEHICULO TIPO CABINA REGULAR MCA CHEVROLET MOD 2008 SERIE 3GCEC14XX8M105423 SEGÚN FACTURA A 09733	184,108.00
1244 131A0108 0045	01 VEHICULO TIPO CABINA REGULAR MCA CHEVROLET MOD 2008 SERIE 3GCEC14X08M105401 SEGÚN FACTURA A 09739	184,108.00
1244 131A0108 0048	01 VEHICULO TIPO CABINA REGULAR MCA CHEVROLET MOD 2008 SERIE 3GCEC14X68M105399 SEGÚN FACTURA A 09696	184,108.00
1244 131A0108 0049	01 VEHICULO TIPO EXPRESS VAN 8 PAS MCA CHEVROLET MOD 2008 SERIE 1GNFG154981175075 SEGÚN FACTURA A 09668	279,000.00
1244 131A0108 0052	01 VEHICULO TIPO EXPRESS VAN 8 PAS MCA CHEVROLET MOD 2008 SERIE 1GNFG154X81172332 SEGÚN FACTURA A 09671	279,000.00
1244 131A0108 0053	01 VEHICULO TIPO CABINA REGULAR MCA CHEVROLET MOD 2008 SERIE 3GCEC14X08M106919 SEGÚN FACTURA A 09679	184,108.00
1244 131A0108 0055	01 VEHICULO TIPO CABINA REGULAR MCA CHEVROLET MOD 2008 SERIE 3GCEC14X38M106994 SEGÚN FACTURA A 09681	184,108.00
1244 131A0108 0056	01 VEHICULO TIPO CABINA REGULAR MCA CHEVROLET MOD 2008 SERIE 3GCEC14X38M107241 SEGÚN FACTURA A 09682	184,108.00
1244 131A0108 0057	01 VEHICULO TIPO CABINA REGULAR MCA CHEVROLET MOD 2008 SERIE 3GCEC14X88M107252 SEGÚN FACTURA A 09683	184,108.00
1244 131A0108 0058	01 VEHICULO TIPO CABINA REGULAR MCA CHEVROLET MOD 2008 SERIE 3GCEC14X88M105453 SEGÚN FACTURA A 09697	184,108.00
1244 131A0108 0062	01 VEHICULO TIPO CABINA REGULAR MCA CHEVROLET MOD 2008 SERIE 3GCEC14X28M105500 SEGÚN FACTURA A 09701	184,108.00
1244 131A0108 0063	01 VEHICULO TIPO CABINA REGULAR MCA CHEVROLET MOD 2008 SERIE 3GCEC14X18M105455 SEGÚN FACTURA A 09705	184,108.00
1244 131A0108 0064	01 VEHICULO TIPO CABINA REGULAR MCA CHEVROLET MOD 2008 SERIE 3GCEC14X28M105481 SEGÚN FACTURA A 09707	184,108.00
1244 131A0108 0066	01 VEHICULO TIPO CABINA REGULAR MCA CHEVROLET MOD 2008 SERIE 3GCEC14X18M105391 SEGÚN FACTURA A 09709	184,108.00
1244 131A0108 0067	01 VEHICULO TIPO CABINA REGULAR MCA CHEVROLET MOD 2008 SERIE 3GCEC14X28M105397 SEGÚN FACTURA A 09710	184,108.00
1244 131A0108 0070	01 UNIDAD TIPO PICK-UP 4X2 CUATRO PUERTAS MCA DODGE DAKOTA MOD 2008 SERIE 8S553791 SEGÚN FACTURA AA 9632	217,800.00
1244 131A0108 0075	01 UNIDAD TIPO PICK-UP 4X2 CUATRO PUERTAS MCA DODGE DAKOTA MOD 2008 SERIE 8S553811 SEGÚN FACTURA AA 9637	217,800.00
1244 131A0108 0076	01 UNIDAD TIPO PICK-UP 4X2 CUATRO PUERTAS MCA DODGE DAKOTA MOD 2008 SERIE 8S553810 SEGÚN FACTURA AA 9638	217,800.00
1244 131A0108 0077	01 UNIDAD TIPO PICK-UP 4X2 CUATRO PUERTAS MCA DODGE DAKOTA MOD 2008 SERIE 8S553806 SEGÚN FACTURA AA 9639	217,800.00
1244 131A0108 0081	01 UNIDAD TIPO PICK-UP 4X2 CUATRO PUERTAS MCA DODGE DAKOTA MOD 2008 SERIE 8S553808 SEGÚN FACTURA AA 9643	217,800.00
1244 131A0108 0092	01 UNIDAD TIPO PICK-UP 4X2 CUATRO PUERTAS MCA DODGE DAKOTA MOD 2008 SERIE 8S553803 SEGÚN FACTURA AA 9655	217,800.00
1244 131A0108 0095	01 UNIDAD TIPO CAMION MCA DODGE RAM 4000 CHASIS CABINA MOD 2008 SERIE 8G169962 SEGÚN FACTURA AA 9385	224,500.00
1244 131A0108 0096	01 UNIDAD TIPO CAMION MCA DODGE RAM 4000 CHASIS CABINA MOD 2008 SERIE 8G169961 SEGÚN FACTURA AA 9386	224,500.00
1244 131A0108 0097	01 VEHICULO TIPO PICK-UP 4X2 MCA DODGE DAKOTA MOD 2008 SERIE 8S595850 SEGÚN FACTURA No AA 10274	217,800.00
1244 131A0108 0100	01 VEHICULO TIPO PICK-UP 4X2 MCA DODGE DAKOTA MOD 2008 SERIE 8S593131 SEGÚN FACTURA No AA 10297	217,800.00

SISTEMA CONTABLE 2018

RELACIÓN DE BIENES MUEBLES QUE COMPONEN SU PATRIMONIO

Página 194 de 316

Cuenta Pública al 31 de diciembre de 2018

Hora: 04:09:40p. m.

Fecha: 07/02/2019

Código	Descripción del Bien	Valor en Libros
1244 131A0108 0105	01 VEHICULO TIPO PICK-UP MCA DODGE RAM 1500 ST MOD 2008 SERIE 8G138328 SEGÚN FACTURA No AA 9374	219,500.00
1244 131A0108 0107	01 VEHICULO TIPO PICK-UP MCA DODGE RAM 1500 ST MOD 2008 SERIE 8G138329 SEGÚN FACTURA No AA 9376	219,500.00
1244 131A0108 0108	01 VEHICULO TIPO PICK-UP MCA DODGE RAM 1500 ST MOD 2008 SERIE 8G138294 SEGÚN FACTURA No AA 9377	219,500.00
1244 131A0108 0109	01 VEHICULO TIPO PICK-UP MCA DODGE RAM 1500 ST MOD 2008 SERIE 8G100914 SEGÚN FACTURA No AA 9378	219,500.00
1244 131A0108 0111	01 VEHICULO TIPO PICK-UP MCA DODGE RAM 1500 ST MOD 2008 SERIE 8G100559 SEGÚN FACTURA No AA 9380	219,500.00
1244 131A0108 0112	01 VEHICULO TIPO PICK-UP MCA DODGE RAM 1500 ST MOD 2008 SERIE 8G100492 SEGÚN FACTURA No AA 9382	219,500.00
1244 131A0108 0114	01 VEHICULO TIPO PICK-UP MCA DODGE RAM 1500 ST MOD 2008 SERIE 8G100556 SEGÚN FACTURA No AA 9401	219,500.00
1244 131A0108 0115	01 VEHICULO TIPO PICK-UP MCA DODGE RAM 1500 ST MOD 2008 SERIE 8G100308 SEGÚN FACTURA No AA 9370	219,500.00
1244 131A0108 0117	01 VEHICULO TIPO CABINA REGULAR MCA CHEVROLET MOD 2008 SERIE 3GCEC14X88M107624 SEGÚN FACTURA No A 09775	184,108.00
1244 131A0108 0118	01 VEHICULO TIPO CABINA REGULAR MCA CHEVROLET MOD 2008 SERIE 3GCEC14X38M107627 SEGÚN FACTURA No A 09768	184,108.00
1244 131A0108 0119	01 VEHICULO TIPO CABINA REGULAR MCA CHEVROLET MOD 2008 SERIE 3GCEC14X28M107652 SEGÚN FACTURA No A 09769	184,108.00
1244 131A0108 0120	01 VEHICULO TIPO CABINA REGULAR MCA CHEVROLET MOD 2008 SERIE 3GCEC14X18M107657 SEGÚN FACTURA No A 09771	184,108.00
1244 131A0108 0123	01 VEHICULO TIPO EXPRESS VAN MCA CHEVROLET MOD 2008 SERIE 1GNFG154881171468 SEGÚN FACTURA No A 09666	314,490.00
1244 131A0108 0124	01 VEHICULO TIPO CABINA REGULAR MCA CHEVROLET MOD 2008 SERIE 3GCEC14X08M105575 SEGÚN FACTURA No A 09704	184,108.00
1244 131A0108 0125	01 VEHICULO TIPO CABINA REGULAR MCA CHEVROLET MOD 2008 SERIE 3GCEC14X58M107628 SEGÚN FACTURA No A 09772	175,018.00
1244 131A0108 0130	01 VEHICULO TIPO CABINA REGULAR MCA CHEVROLET MOD 2008 SERIE 3GCEC14X98M105509 SEGÚN FACTURA No A 09703	184,108.00
1244 131A0108 0131	01 VEHICULO TIPO PASSAT MCA VOLKSWAGEN MOD 2008 SERIE WVWVFU73CX8E009543 SEGÚN FACTURA No 3795	1,537,899.60
1244 131A0108 0133	01 VEHICULO TIPO GRAND CHEROKEE MCA JEEP MOD 2007 SERIE 1J8HR78367C562468 SEGÚN FACTURA No 3899	1,555,622.19
1244 131A0108 0134	01 VEHICULO TIPO EXPRESS VAN MCA CHEVROLET MOD 2008 SERIE 1GNFG154981188831 SEGÚN FACTURA No A 09871	279,000.00
1244 131A0108 0135	01 VEHICULO TIPO EXPRESS VAN MCA CHEVROLET MOD 2008 SERIE 1GNFG154X81188160 SEGÚN FACTURA No A 09872	279,000.00
1244 131A0108 0137	01 VEHICULO TIPO EXPRESS VAN MCA CHEVROLET MOD 2008 SERIE 1GNFG154281188833 SEGÚN FACTURA No A 09974	279,000.00
1244 131A0108 0141	01 VEHICULO TIPO CABINA REGULAR MCA CHEVROLET MOD 2008 SERIE 3GCEC14X68M109002 SEGÚN FACTURA No A 09977	184,108.00
1244 131A0108 0143	01 VEHICULO TIPO CABINA REGULAR MCA CHEVROLET MOD 2008 SERIE 3GCEC14X48M108608 SEGÚN FACTURA No A 10226	219,999.00
1244 131A0108 0144	01 VEHICULO TIPO CABINA REGULAR MCA CHEVROLET MOD 2008 SERIE 3GCEC14X38M107014 SEGÚN FACTURA No A 10227	219,999.00
1244 131A0108 0146	01 VEHICULO TIPO PICK-UP 4X2 MCA DODGE DAKOTA MOD 2008 SERIE 8S611452 SEGÚN FACTURA No AA 10279	217,800.00
1244 131A0108 0147	01 REMOLQUE IMPORTADO MCA ROCKET TRAILER MOD T26A SERIE 5292 SEGÚN FACTURA No 7367	44,401.50
1244 131A0108 0148	01 REMOLQUE IMPORTADO MCA ROCKET TRAILER MOD T26A SERIE 5290 SEGÚN FACTURA No 7366	44,401.50

SISTEMA CONTABLE 2018

RELACIÓN DE BIENES MUEBLES QUE COMPONEN SU PATRIMONIO

Página 195 de 316

Cuenta Pública al 31 de diciembre de 2018

Hora: 04:09:40p. m.

Fecha: 07/02/2019

Código	Descripción del Bien	Valor en Libros
1244 131A0108 0152	01 VEHICULO TIPO PICK-UP 4X2 MCA DODGE DAKOTA MOD 2008 SERIE 8S593481 SEGÚN FACTURA No AA 10273	217,800.00
1244 131A0108 0153	01 VEHICULO TIPO PICK UP MARCA DODGE RAM 2500 MODELO 2008 NUMERO DE SERIE 8J213607 FACTURA AA 10572	332,900.00
1244 131A0108 0157	01 MOTOCICLETA MARCA SUZUKI MODELO 2008 NUMERO DE SERIE JS1VT53A982100252 SEGÚN FACTURA No AA 34431	167,000.00
1244 131A0108 0167	01 VEHICULO TIPO SEDAN MARCA CHEVROLET MODELO 2009 NUMERO DE SERIE 9H524596 SEGÚN FACTURA No AA 11205	360,000.00
1244 131A0108 0168	01 REMOLQUE GANADERO 5 X 10 SERIE No. 3BZGP10257H002364 SEGUN FACTURA No. 0103	39,999.99
1244 131A0108 0170	01 UNIDAD VEHICULAR TIPO SEDAN 4 PUERTAS MARCA DODGE CHARGER R/T MODELO 2009 CON NUMERO DE SERIE 9H560861 SEGÚN FACTURA No. AA 11406	420,775.00
1244 131A0108 0171	01 UNIDAD TIPO LANCHAS DE FIBRA DE VIDRIO MARCA IMEMSA W-16 CON NUMERO DE SERIE 0614 SEGÚN FACTURA No. 7021	74,000.00
1244 131A0109 0002	01 UNIDAD TIPO PICK-UP DOBLE CABINA MARCA DODGE DAKOTA CREW CAB SLT TRACCION 4X2 4 PUERTAS MODELO 2009 CON NUMERO DE SERIE 9S720041 SEGÚN FACTURA No. AA 11767	242,200.00
1244 131A0109 0003	01 UNIDAD TIPO PICK-UP DOBLE CABINA MARCA DODGE DAKOTA CREW CAB SLT TRACCION 4X2 4 PUERTAS MODELO 2009 CON NUMERO DE SERIE 9S731332 SEGÚN FACTURA No. AA 11766	242,200.00
1244 131A0109 0006	01 UNIDAD TIPO PICK-UP DOBLE CABINA MARCA DODGE DAKOTA CREW CAB SLT TRACCION 4X2 4 PUERTAS MODELO 2009 CON NUMERO DE SERIE 9S709483 SEGÚN FACTURA No. AA 11770	242,200.00
1244 131A0109 0014	01 UNIDAD TIPO PICK-UP DOBLE CABINA MARCA DODGE DAKOTA CREW CAB SLT TRACCION 4X2 4 PUERTAS MODELO 2009 CON NUMERO DE SERIE 9S749066 SEGÚN FACTURA No. AA 11761	242,200.00
1244 131A0109 0016	01 UNIDAD TIPO PICK-UP DOBLE CABINA MARCA DODGE DAKOTA CREW CAB SLT TRACCION 4X2 4 PUERTAS MODELO 2009 CON NUMERO DE SERIE 9S752373 SEGÚN FACTURA No. AA 11763	242,200.00
1244 131A0109 0018	01 UNIDAD TIPO PICK-UP DOBLE CABINA MARCA DODGE DAKOTA CREW CAB SLT TRACCION 4X2 4 PUERTAS MODELO 2009 CON NUMERO DE SERIE 9S740260 SEGÚN FACTURA No. AA 11778	242,200.00
1244 131A0109 0021	01 UNIDAD TIPO PICK-UP DOBLE CABINA MARCA DODGE DAKOTA CREW CAB SLT TRACCION 4X2 4 PUERTAS MODELO 2009 CON NUMERO DE SERIE 9S765209 SEGÚN FACTURA No. AA 11800	242,200.00
1244 131A0109 0024	01 UNIDAD TIPO PICK-UP DOBLE CABINA MARCA DODGE DAKOTA CREW CAB SLT TRACCION 4X2 4 PUERTAS MODELO 2009 CON NUMERO DE SERIE 9S765211 SEGÚN FACTURA No. AA 11803	242,200.00
1244 131A0109 0027	01 UNIDAD TIPO PICK-UP DOBLE CABINA MARCA DODGE DAKOTA CREW CAB SLT TRACCION 4X2 4 PUERTAS MODELO 2009 CON NUMERO DE SERIE 9S761302 SEGÚN FACTURA No. AA 11774	242,200.00
1244 131A0109 0034	01 UNIDAD TIPO PICK-UP DOBLE CABINA MARCA DODGE DAKOTA CREW CAB SLT TRACCION 4X2 4 PUERTAS MODELO 2009 CON NUMERO DE SERIE 9S766344 SEGÚN FACTURA No. AA 11873	242,200.00
1244 131A0109 0035	01 UNIDAD MARCA FORD TIPO VAN MODELO 2009 CON NUMERO DE SERIE WFORT48H39JA18385 SEGÚN FACTURA No. 29700	346,332.85
1244 131A0109 0044	01 UNIDAD TIPO PICK-UP DOBLE CABINA MARCA DODGE DAKOTA CREW CAB SLT TRACCION 4X2 4 PUERTAS MODELO 2009 CON NUMERO DE SERIE 9S725195 SEGÚN FACTURA No. AA 11663	235,000.00
1244 131A0109 0049	01 UNIDAD MARCA CHEVROLET TIPO SEDAN OPTRA MODELO 2009 CON NUMERO DE SERIE KL1JJ51Z29K043985 SEGÚN FACTURA No. A 11545	154,695.00
1244 131A0109 0055	01 UNIDAD MARCA CHEVROLET TIPO SEDAN OPTRA MODELO 2009 CON NUMERO DE SERIE KL1JJ51Z79K043481 SEGÚN FACTURA No. A 11551	154,695.00
1244 131A0109 0057	01 UNIDAD MARCA CHEVROLET TIPO SEDAN OPTRA MODELO 2009 CON NUMERO DE SERIE KL1JJ51Z99K038749 SEGÚN FACTURA No. A 11553	154,695.00

SISTEMA CONTABLE 2018

RELACIÓN DE BIENES MUEBLES QUE COMPONEN SU PATRIMONIO

Página 196 de 316

Cuenta Pública al 31 de diciembre de 2018

Hora: 04:09:40p. m.

Fecha: 07/02/2019

Código	Descripción del Bien	Valor en Libros
1244 131A0109 0058	01 UNIDAD MARCA CHEVROLET TIPO SEDAN OPTRA MODELO 2009 CON NUMERO DE SERIE KL1JJ51ZX9K040669 SEGÚN FACTURA No. A 11554	154,695.00
1244 131A0109 0060	01 UNIDAD MARCA CHEVROLET TIPO SEDAN OPTRA MODELO 2009 CON NUMERO DE SERIE KL1JJ51Z09K043838 SEGÚN FACTURA No. A 11542	154,695.00
1244 131A0109 0062	01 VEHICULO MARCA CHEVROLET TIPO SUBURBAN SERIE 1GNGK46K09R140137 SEGUN FACT- 4176	1,950,487.49
1244 131A0109 0063	01 CAMION TIPO BOMBERO (ATAQUE RAPIDO) MARCA FREIGHTLINER MODELO 2008 CON NUMERO SERIE 3ALACWCS08DZ50524 S/FACTURA No 03109 A LA 03129 Y 03156	3,699,780.00
1244 131A0109 0064	01 CAMION TIPO BOMBERO (ATAQUE RAPIDO) MARCA FORD MODELO 2009 CON NUMERO SERIE 1FDGF46Y39EA65633 S/FACTURA No 03134 A LA 03145	2,150,500.00
1244 131A0111 0001	Chevrolet Silverado Mod. 2011 No.Econ.25600110020 Color Blanco Serie 3GCNK9E03BG339668 Motor N/A	353,200.00
1244 131A0115 0005	01 PICK-UP MARCA CHEVROLET MODELO 2007 No. DE SERIE 3GBEC14X47M104836 NUMERO DE FACTURA A06713	156,998.00
1244 131A0115 0006	01 VEHICULO TIPO CABINA REGULAR MCA CHEVROLET MOD 2008 SERIE 3GCEC14X08M105396 SEGÚN FACTURA A 09566	184,108.00
1244 131A0115 0008	01 VEHICULO TIPO CABINA REGULAR MCA CHEVROLET MOD 2008 SERIE 3GCEC14X88M105419 SEGÚN FACTURA A 09576	184,108.00
1244 131A0115 0009	01 VEHICULO TIPO CABINA REGULAR MCA CHEVROLET MOD 2008 SERIE 3GCEC14X58M105409 SEGÚN FACTURA A 09572	184,108.00
1244 131A0115 0016	01 VEHICULO TIPO CABINA REGULAR MCA CHEVROLET MOD 2008 SERIE 3GCEC14X58M105457 SEGÚN FACTURA A 09573	184,108.00
1244 131A0115 0017	01 VEHICULO TIPO PICK-UP MCA DODGE RAM 1500 ST MOD 2008 SERIE 8G178744 SEGÚN FACTURA No AA 9767	219,500.00
1244 131A0115 0018	01 VEHICULO TIPO PICK-UP 4X2 MCA DODGE DAKOTA MOD 2008 SERIE 8S602344 SEGÚN FACTURA No AA 10278	217,800.00
1244 131A0115 0025	01 VEHICULO MARCA CHEVROLET CORSA TIPO SEDAN MODELO 2006 SERIE 93CXM19236C114262 SEGÚN FACTURA A 04724	109,320.15
1244 131A0115 0027	01 UNIDAD MARCA CHEVROLET TIPO SEDAN OPTRA MODELO 2009 CON NUMERO DE SERIE KL1JJ51Z99K070777 SEGÚN FACTURA No. A 11601	162,746.00
1244 131A0115 0030	01 VEHICULO CHEVROLET MOD. 2004 SERIE No. 1GCEC14V94Z222806 FACT-01222	164,999.99
1244 131A0115 0038	01 PICK-UP MARCA CHEVROLET MODELO 2007 No. DE SERIE 3GBEC14X27M104687 NUMERO DE FACTURA A06716	156,998.00
1244 131A0115 0045	01 CAMION MCA. FORD F/350 CHASIS MOD. 2004 SERIE 3FDKF36L24MA04561 FACT-13967	212,000.00
1244 131A0115 0047	01 VEHICULO TIPO CABINA REGULAR MCA CHEVROLET MOD 2008 SERIE 3GCEC14X38M105392 SEGÚN FACTURA A 09569	184,108.00
1244 131A0115 0049	01 PICK-UP MARCA CHEVROLET MODELO 2007 No. DE SERIE 3GBEC14X17M104759 NUMERO DE FACTURA A06710	156,998.00
1244 131A0115 0051	01 VEHICULO PICK-UP NP300 DOBLE CABINA MARCA NISSAN MODELO 2014 SERIE No. 3N6DD23T7EK093894 SEGUN FACTURA No. FVC-2698	294,100.00
1244 131A0115 0052	01 VEHICULO PICK-UP NP300 DOBLE CABINA MARCA NISSAN MODELO 2014 SERIE No. 3N6DD23T6EK101287 SEGUN FACTURA No. FVC-2700	294,100.00
1244 131A0115 0053	01 VEHICULO PICK-UP NP300 DOBLE CABINA MARCA NISSAN MODELO 2014 SERIE No. 3N6DD23T9EK101980 SEGUN FACTURA No. FVC-2701	294,100.00
1244 131A0115 0054	01 VEHICULO TIPO SUV, OUTLANDER SE. MARCA MITSUBISHI MODELO 2014 SERIE No: JE4LD2136EZ018694 SEGUN FACTURA No. 5439	364,900.00
1244 131A0116 0001	Camión tipo Comando, Peso Bruto Vehicular: 15 Toneladas Número de chasis: 3HJFG8JM8GSS13685, Número de motor: J08ETE26722, Marca: HINO, Fact s: GP000307 Y GP000308, O.P. 175	1,309,999.99

SISTEMA CONTABLE 2018

RELACIÓN DE BIENES MUEBLES QUE COMPONEN SU PATRIMONIO

Página 197 de 316

Cuenta Pública al 31 de diciembre de 2018

Hora: 04:09:40p. m.

Fecha: 07/02/2019

Código	Descripción del Bien	Valor en Libros
1244 131A0116 0002	Camión tipo Comando,Peso Bruto Vehicular:15 ToneladasNúmero de chasis:3HJFG8JM6GSS13684,Número de motor:J08ETE26721,Marca:HINO,Fact's:GP000307 Y GP000308,O.P.175	1,309,999.99
1244 131A0116 0003	Camión tipo Comando,Peso Bruto Vehicular:15 Toneladas Número de chasis:3HJFG8JM2GSS13715,Número de motor:J08ETE26772,Marca:HINO,Fact's:GP000319,O.P.255	1,309,999.99
1244 131A0116 0004	Camión tipo Comando,Peso Bruto Vehicular:15 Toneladas Número de chasis:3HJFG8JM4GSS13716,Número de motor:J08ETE26775,Marca:HINO,Fact's:GP000320,O.P.255	1,309,999.99
1244 131A0116 0005	Camión tipo Comando,Peso Bruto Vehicular:15 ToneladasNúmero de chasis:3HJFG8JM6GSS13686,Número de motor:J08ETE26727,Marca:HINO,Fact's:GP000315,O.P.215	1,309,999.99
1244 131A0181 0006	01 TRACTOR MCA. DINA MOD. 81 SERIE No. 81-03176-B1 FACTURA No. 100403	1,375.46
1244 131A0181 0010	01 JAULA MCA. AZTEC MOD. 81 SERIE No. 10239 COLOR BLANCO	333.00
1244 131A0181 0011	01 JAULA MCA. AZTEC MOD. 81 SERIE No. 10238 COLOR BLANCO	333.00
1244 131A0181 0012	01 JAULA MCA. AZTEC MOD. 81 SERIE No. 10263 COLOR BLANCO PASTEL	333.00
1244 131A0182 0002	01 VEHICULO MARCA PHELAM TIPO LOW BOY MODELO 1982 NUMERO DE SERIE 1R9H46301B1010292 SEGÚN FACTURA 075	190,000.00
1244 131A0194 0039	01 MOTOCICLETA MARCA HONDA MODELO 1994 SERIE MC24-5002319 SEGÚN FACTURA No. 0409	13,207.00
1244 131A0194 0053	01 VEHICULO MARCA NISSAN TIPO SEDAN MODELO 1994 SERIE 4BAYB13-38392 SEGÚN FACTURA No. 00116	51,075.00
1244 131A0194 0062	01 VEHICULO MARCA DODGE TIPO GRUA MODELO 1994 SERIE RM524556 SEGÚN FACTURA No. 001932 A	106,496.00
1244 131A0194 0075	01 VEHICULO MARCA DINA TIPO GRUA MODELO 1994 SERIE SA47540-01049 SEGÚN FACTURA No. 1411	249,144.50
1244 131A0195 0013	01 VEHIC. CHASIS MCA. DINA MOD. 95 SERIE No. SA46540-00547 FACTURA No.2316	137,200.00
1244 131A0195 0014	01 VEHIC. CHASIS MCA. DINA MOD. 95 SERIE No. SA46540-00100 FACTURA No.2296	137,200.00
1244 131A0195 0016	01 VEHIC. CHASIS MCA. DINA MOD. 95 SERIE No. SA46540-00284 FACTURA No.2317	137,200.00
1244 131A0195 0019	01 VEHIC. CHASIS MCA. DINA MOD. 95 SERIE No. SA46540-00492 FACTURA No.2301	137,200.00
1244 131A0195 0027	01 VEHIC. CHASIS MCA. DINA MOD. 95 SERIE No. SA46540-00503 FACTURA No.2311	137,200.00
1244 131A0195 0030	01 VEHIC. CHASIS MCA. DINA MOD. 95 SERIE No. SA46540-00506 FACTURA No.2314	137,200.00
1244 131A0196 0014	01 VEHICULO MARCA DODGE TIPO REDILAS MODELO 1996 SERIE TM192623 SEGÚN FACTURA No. A-12516	93,000.00
1244 131A0198 0046	01 VEHICULO MARCA NISSAN TIPO SEDAN MODELO 1998 SERIE 3N1EB31S8WL-042917 SEGÚN FACTURA No. 11837	88,854.00
1244 131A0198 0047	01 VEHICULO MARCA NISSAN TIPO SEDAN MODELO 1998 SERIE 3N1EB31S3WL-042808 SEGÚN FACTURA No. 11838	88,854.00
1244 131A0198 0050	01 VEHICULO MARCA NISSAN TIPO SEDAN MODELO 1998 SERIE 3N1EB31S8WL-043162 SEGÚN FACTURA No. 11843	88,854.00
1244 131A0198 0073	01 VEHICULO MARCA CHEVROLET TIPO PICK UP MODELO 1998 SERIE IGCEC34K3WZ156998 SEGÚN FACTURA No. 6212	118,576.00
1244 131A0198 0074	01 VEHICULO MARCA CHEVROLET TIPO PICK UP MODELO 1998 SERIE IGCEC34K8WZ155829 SEGÚN FACTURA No. 6213	118,576.00
1244 131A0198 0075	01 VEHICULO MARCA CHEVROLET TIPO PICK UP MODELO 1998 SERIE IGCEC34K5WZ158350 SEGÚN FACTURA No. 6214	118,576.00

SISTEMA CONTABLE 2018

RELACIÓN DE BIENES MUEBLES QUE COMPONEN SU PATRIMONIO

Página 198 de 316

Cuenta Pública al 31 de diciembre de 2018

Hora: 04:09:40p. m.

Fecha: 07/02/2019

Código	Descripción del Bien	Valor en Libros
1244 131A0198 0077	01 VEHICULO MARCA CHEVROLET TIPO PICK UP MODELO 1998 SERIE IGCEC34KXWZ158943 SEGÚN FACTURA No. 6234	118,576.00
1244 131A0198 0078	01 VEHICULO MARCA CHEVROLET TIPO PICK UP MODELO 1998 SERIE IGCEC34K9WZ149523 SEGÚN FACTURA No. 6236	118,576.00
1244 131A0198 0081	01 VEHICULO MARCA CHEVROLET TIPO PICK UP MODELO 1998 SERIE IGCEC34K6WZ161130 SEGÚN FACTURA No. 6242	118,576.00
1244 131A0198 0083	01 VEHICULO MARCA CHEVROLET TIPO PICK UP MODELO 1998 SERIE IGCEC34K6WZ167915 SEGÚN FACTURA No. 6251	118,576.00
1244 131A0198 0084	01 VEHICULO MARCA CHEVROLET TIPO PICK UP MODELO 1998 SERIE IGCEC34K4WZ167282 SEGÚN FACTURA No. 6258	118,576.00
1244 211A0115 0002	01 REMOLQUE DORMITORIO PARA 8 PERSONAS MODELO 28127+2 DE 2.85 X 13.08 METROS FACTURA No. A000488	2,082,780.00
1245	Equipo de Defensa y Seguridad	176,503,883.60
1245 111A0101 0001	374 FUSIL MARCA GAIL CAL. 5.56 MOD. SAR 1:7 No. DE CAT. 00-370-5000 CH-5562 FACT. 1073	4,499,276.10
1245 111A0103 0001	01 DETECTOR DE METALES MOD. THOR CON ALCANCE DE 12 MTS. DE PROF. FACT. 0344	17,887.00
1245 111A0103 0002	10 PIEZAS DETECTOR DE METAL RANGER 1000	30,475.00
1245 111A0107 0001	01 DETECTOR SEMIFIJO MARCA SMITHS DETECTION MODELO IONSCAN 500DT SERIE: 50507 FACT 01258 A LA 01260	1,212,500.00
1245 111A0107 0002	01 DETECTOR SEMIFIJO MARCA SMITHS DETECTION MODELO IONSCAN 500DT SERIE: 50515 FACT 01258 A LA 01260	1,212,500.00
1245 111A0107 0003	01 DETECTOR SEMIFIJO MARCA SMITHS DETECTION MODELO IONSCAN 500DT SERIE: 50521 FACT 01258 A LA 01260	1,212,500.01
1245 111A0107 0004	01 DETECTOR SEMIFIJO MARCA SMITHS DETECTION MODELO IONSCAN 500DT SERIE: 50536 FACT 01258 A LA 01260	1,212,500.01
1245 111A0107 0005	15 ESCOPETAS DE GAS SEGUN OFICIO No. UP/059/2008 PU \$ 5942.68	89,140.17
1245 111A0109 0002	01 PLATAFORMA REMOLCABLE TACTICA DE VIGILANCIA MODELO 2010 SEGUN FACTURA No. 0327	3,678,493.50
1245 111A0109 0003	01 PLATAFORMA REMOLCABLE TACTICA DE VIGILANCIA MODELO 2010 SEGUN FACTURA No. 0327	3,493,032.89
1245 111A0109 0004	01 PZA. PISTOLA MARCA BERETTA CALIBRE 9 MM. MODELO 92 FS MATRICULA J27394Z SEGÚN FACTURA No. 3922	9,655.43
1245 111A0109 0005	01 PZA. PISTOLA MARCA BERETTA CALIBRE 9 MM. MODELO 92 FS MATRICULA J27839Z SEGÚN FACTURA No. 3922	9,655.43
1245 111A0109 0006	01 PZA. PISTOLA MARCA BERETTA CALIBRE 9 MM. MODELO 92 FS MATRICULA J27840Z SEGÚN FACTURA No. 3922	9,655.43
1245 111A0109 0007	01 PZA. PISTOLA MARCA BERETTA CALIBRE 9 MM. MODELO 92 FS MATRICULA J27841Z SEGÚN FACTURA No. 3922	9,655.43
1245 111A0109 0008	01 PZA. PISTOLA MARCA BERETTA CALIBRE 9 MM. MODELO 92 FS MATRICULA J27842Z SEGÚN FACTURA No. 3922	9,655.43
1245 111A0109 0009	01 PZA. PISTOLA MARCA BERETTA CALIBRE 9 MM. MODELO 92 FS MATRICULA J27843Z SEGÚN FACTURA No. 3922	9,655.43
1245 111A0109 0010	01 PZA. PISTOLA MARCA BERETTA CALIBRE 9 MM. MODELO 92 FS MATRICULA J27844Z SEGÚN FACTURA No. 3922	9,655.43
1245 111A0109 0011	01 PZA. PISTOLA MARCA BERETTA CALIBRE 9 MM. MODELO 92 FS MATRICULA J27845Z SEGÚN FACTURA No. 3922	9,655.43
1245 111A0109 0012	01 PZA. PISTOLA MARCA BERETTA CALIBRE 9 MM. MODELO 92 FS MATRICULA J27846Z SEGÚN FACTURA No. 3922	9,655.43
1245 111A0109 0013	01 PZA. PISTOLA MARCA BERETTA CALIBRE 9 MM. MODELO 92 FS MATRICULA J27847Z SEGÚN FACTURA No. 3922	9,655.43
1245 111A0109 0014	01 PZA. PISTOLA MARCA BERETTA CALIBRE 9 MM. MODELO 92 FS MATRICULA J27850Z SEGÚN FACTURA No. 3922	9,655.43

SISTEMA CONTABLE 2018

RELACION DE BIENES MUEBLES QUE COMPONEN SU PATRIMONIO

Página 199 de 316

Cuenta Pública al 31 de diciembre de 2018

Hora: 04:09:40p. m.

Fecha: 07/02/2019

Código	Descripción del Bien	Valor en Libros
1245 111A0109 0015	01 PZA. PISTOLA MARCA BERETTA CALIBRE 9 MM. MODELO 92 FS MATRICULA J27851Z SEGÚN FACTURA No. 3922	9,655.43
1245 111A0109 0016	01 PZA. PISTOLA MARCA BERETTA CALIBRE 9 MM. MODELO 92 FS MATRICULA J27852Z SEGÚN FACTURA No. 3922	9,655.43
1245 111A0109 0017	01 PZA. PISTOLA MARCA BERETTA CALIBRE 9 MM. MODELO 92 FS MATRICULA J27865Z SEGÚN FACTURA No. 3922	9,655.43
1245 111A0109 0018	01 PZA. PISTOLA MARCA BERETTA CALIBRE 9 MM. MODELO 92 FS MATRICULA J27866Z SEGÚN FACTURA No. 3922	9,655.43
1245 111A0109 0019	01 PZA. PISTOLA MARCA BERETTA CALIBRE 9 MM. MODELO 92 FS MATRICULA J27867Z SEGÚN FACTURA No. 3922	9,655.43
1245 111A0109 0020	01 PZA. PISTOLA MARCA BERETTA CALIBRE 9 MM. MODELO 92 FS MATRICULA J27868Z SEGÚN FACTURA No. 3922	9,655.43
1245 111A0109 0021	01 PZA. PISTOLA MARCA BERETTA CALIBRE 9 MM. MODELO 92 FS MATRICULA J27889Z SEGÚN FACTURA No. 3922	9,655.43
1245 111A0109 0022	01 PZA. PISTOLA MARCA BERETTA CALIBRE 9 MM. MODELO 92 FS MATRICULA J27890Z SEGÚN FACTURA No. 3922	9,655.43
1245 111A0109 0023	01 PZA. PISTOLA MARCA BERETTA CALIBRE 9 MM. MODELO 92 FS MATRICULA J27891Z SEGÚN FACTURA No. 3922	9,655.43
1245 111A0109 0024	01 PZA. PISTOLA MARCA BERETTA CALIBRE 9 MM. MODELO 92 FS MATRICULA J27892Z SEGÚN FACTURA No. 3922	9,655.43
1245 111A0109 0025	01 PZA. PISTOLA MARCA BERETTA CALIBRE 9 MM. MODELO 92 FS MATRICULA J27893Z SEGÚN FACTURA No. 3922	9,655.43
1245 111A0109 0026	01 PZA. PISTOLA MARCA BERETTA CALIBRE 9 MM. MODELO 92 FS MATRICULA J27894Z SEGÚN FACTURA No. 3922	9,655.43
1245 111A0109 0027	01 PZA. PISTOLA MARCA BERETTA CALIBRE 9 MM. MODELO 92 FS MATRICULA J27898Z SEGÚN FACTURA No. 3922	9,655.43
1245 111A0109 0028	01 PZA. PISTOLA MARCA BERETTA CALIBRE 9 MM. MODELO 92 FS MATRICULA J28038Z SEGÚN FACTURA No. 3922	9,655.43
1245 111A0109 0029	01 PZA. PISTOLA MARCA BERETTA CALIBRE 9 MM. MODELO 92 FS MATRICULA J28039Z SEGÚN FACTURA No. 3922	9,655.43
1245 111A0109 0030	01 PZA. PISTOLA MARCA BERETTA CALIBRE 9 MM. MODELO 92 FS MATRICULA J28040Z SEGÚN FACTURA No. 3922	9,655.43
1245 111A0109 0031	01 PZA. PISTOLA MARCA BERETTA CALIBRE 9 MM. MODELO 92 FS MATRICULA J28041Z SEGÚN FACTURA No. 3922	9,655.43
1245 111A0109 0032	01 PZA. PISTOLA MARCA BERETTA CALIBRE 9 MM. MODELO 92 FS MATRICULA J28042Z SEGÚN FACTURA No. 3922	9,655.43
1245 111A0109 0033	01 PZA. PISTOLA MARCA BERETTA CALIBRE 9 MM. MODELO 92 FS MATRICULA J28043Z SEGÚN FACTURA No. 3922	9,655.43
1245 111A0109 0034	01 PZA. PISTOLA MARCA BERETTA CALIBRE 9 MM. MODELO 92 FS MATRICULA J28044Z SEGÚN FACTURA No. 3922	9,655.43
1245 111A0109 0035	01 PZA. PISTOLA MARCA BERETTA CALIBRE 9 MM. MODELO 92 FS MATRICULA J28045Z SEGÚN FACTURA No. 3922	9,655.43
1245 111A0109 0036	01 PZA. PISTOLA MARCA BERETTA CALIBRE 9 MM. MODELO 92 FS MATRICULA J28046Z SEGÚN FACTURA No. 3922	9,655.43
1245 111A0109 0037	01 PZA. PISTOLA MARCA BERETTA CALIBRE 9 MM. MODELO 92 FS MATRICULA J28047Z SEGÚN FACTURA No. 3922	9,655.43
1245 111A0109 0038	01 PZA. PISTOLA MARCA BERETTA CALIBRE 9 MM. MODELO 92 FS MATRICULA J28048Z SEGÚN FACTURA No. 3922	9,655.43
1245 111A0109 0039	01 PZA. PISTOLA MARCA BERETTA CALIBRE 9 MM. MODELO 92 FS MATRICULA J28067Z SEGÚN FACTURA No. 3922	9,655.43
1245 111A0109 0040	01 PZA. PISTOLA MARCA BERETTA CALIBRE 9 MM. MODELO 92 FS MATRICULA J28964Z SEGÚN FACTURA No. 3922	9,655.43
1245 111A0109 0041	01 PZA. PISTOLA MARCA BERETTA CALIBRE 9 MM. MODELO 92 FS MATRICULA J28965Z SEGÚN FACTURA No. 3922	9,655.43

SISTEMA CONTABLE 2018

RELACION DE BIENES MUEBLES QUE COMPONEN SU PATRIMONIO

Página 200 de 316

Cuenta Pública al 31 de diciembre de 2018

Hora: 04:09:40p. m.

Fecha: 07/02/2019

Código	Descripción del Bien	Valor en Libros
1245 111A0109 0042	01 PZA. PISTOLA MARCA BERETTA CALIBRE 9 MM. MODELO 92 FS MATRICULA J28970Z SEGÚN FACTURA No. 3922	9,655.43
1245 111A0109 0043	01 PZA. PISTOLA MARCA BERETTA CALIBRE 9 MM. MODELO 92 FS MATRICULA J28972Z SEGÚN FACTURA No. 3922	9,655.43
1245 111A0109 0044	01 PZA. PISTOLA MARCA BERETTA CALIBRE 9 MM. MODELO 92 FS MATRICULA J28973Z SEGÚN FACTURA No. 3922	9,655.43
1245 111A0109 0045	01 PZA. PISTOLA MARCA BERETTA CALIBRE 9 MM. MODELO 92 FS MATRICULA J28974Z SEGÚN FACTURA No. 3922	9,655.43
1245 111A0109 0046	01 PZA. PISTOLA MARCA BERETTA CALIBRE 9 MM. MODELO 92 FS MATRICULA J28975Z SEGÚN FACTURA No. 3922	9,655.43
1245 111A0109 0047	01 PZA. PISTOLA MARCA BERETTA CALIBRE 9 MM. MODELO 92 FS MATRICULA J28976Z SEGÚN FACTURA No. 3922	9,655.43
1245 111A0109 0048	01 PZA. PISTOLA MARCA BERETTA CALIBRE 9 MM. MODELO 92 FS MATRICULA J28977Z SEGÚN FACTURA No. 3922	9,655.43
1245 111A0109 0049	01 PZA. PISTOLA MARCA BERETTA CALIBRE 9 MM. MODELO 92 FS MATRICULA J28978Z SEGÚN FACTURA No. 3922	9,655.43
1245 111A0109 0050	01 PZA. PISTOLA MARCA BERETTA CALIBRE 9 MM. MODELO 92 FS MATRICULA J28979Z SEGÚN FACTURA No. 3922	9,655.43
1245 111A0109 0051	01 PZA. PISTOLA MARCA BERETTA CALIBRE 9 MM. MODELO 92 FS MATRICULA J28980Z SEGÚN FACTURA No. 3922	9,655.43
1245 111A0109 0052	01 PZA. PISTOLA MARCA BERETTA CALIBRE 9 MM. MODELO 92 FS MATRICULA J28981Z SEGÚN FACTURA No. 3922	9,655.43
1245 111A0109 0053	01 PZA. PISTOLA MARCA BERETTA CALIBRE 9 MM. MODELO 92 FS MATRICULA J28990Z SEGÚN FACTURA No. 3922	9,655.43
1245 111A0109 0054	01 PZA. FUSIL CALIBRE 0.308" WIN MARCA SAKO MODELO TIKKA T3 TACTIL MATRICULA C56194 SEGÚN FACTURA No. 5064	82,278.49
1245 111A0109 0055	01 PZA. FUSIL CALIBRE 0.308" WIN MARCA SAKO MODELO TIKKA T3 TACTIL MATRICULA C56212 SEGÚN FACTURA No. 5064	82,278.49
1245 111A0109 0056	01 PZA. FUSIL CALIBRE 0.308" WIN MARCA SAKO MODELO TIKKA T3 TACTIL MATRICULA C56193 SEGÚN FACTURA No. 5064	82,278.49
1245 111A0109 0057	01 PZA. FUSIL CALIBRE 0.308" WIN MARCA SAKO MODELO TIKKA T3 TACTIL MATRICULA C56249 SEGÚN FACTURA No. 5064	82,278.49
1245 111A0109 0058	01 PZA. FUSIL CALIBRE 0.308" WIN MARCA SAKO MODELO TIKKA T3 TACTIL MATRICULA C56204 SEGÚN FACTURA No. 5064	82,278.49
1245 111A0109 0059	01 PZA. FUSIL CALIBRE 0.308" WIN MARCA SAKO MODELO TIKKA T3 TACTIL MATRICULA C56239 SEGÚN FACTURA No. 5064	82,278.49
1245 111A0109 0060	01 PZA. FUSIL CALIBRE 0.308" WIN MARCA SAKO MODELO TIKKA T3 TACTIL MATRICULA C56206 SEGÚN FACTURA No. 5064	82,278.49
1245 111A0109 0061	01 PZA. FUSIL CALIBRE 0.308" WIN MARCA SAKO MODELO TIKKA T3 TACTIL MATRICULA C56228 SEGÚN FACTURA No. 5064	82,278.49
1245 111A0109 0062	01 PZA. FUSIL CALIBRE 0.308" WIN MARCA SAKO MODELO TIKKA T3 TACTIL MATRICULA C56211 SEGÚN FACTURA No. 5064	82,278.49
1245 111A0109 0063	01 PZA. FUSIL CALIBRE 0.308" WIN MARCA SAKO MODELO TIKKA T3 TACTIL MATRICULA C56208 SEGÚN FACTURA No. 5064	82,278.49
1245 111A0109 0064	01 PZA. FUSIL CALIBRE 0.308" WIN MARCA SAKO MODELO TIKKA T3 TACTIL MATRICULA C56237 SEGÚN FACTURA No. 5064	82,278.49
1245 111A0109 0065	01 PZA. FUSIL CALIBRE 0.308" WIN MARCA SAKO MODELO TIKKA T3 TACTIL MATRICULA C56226 SEGÚN FACTURA No. 5064	82,278.49
1245 111A0109 0066	01 PZA. FUSIL CALIBRE 0.308" WIN MARCA SAKO MODELO TIKKA T3 TACTIL MATRICULA C56236 SEGÚN FACTURA No. 5064	82,278.49
1245 111A0109 0067	01 PZA. FUSIL CALIBRE 0.308" WIN MARCA SAKO MODELO TIKKA T3 TACTIL MATRICULA C56240 SEGÚN FACTURA No. 5064	82,278.49
1245 111A0110 0001	01 SISTEMA PROGRAMABLE DE DETENCION MOLECULAR GT200 VERSION 07-2009 MCA. GLOBAL TENHNICAL SERIE No. SEGXM09-041 FACTURA 742	491,445.60

SISTEMA CONTABLE 2018

RELACIÓN DE BIENES MUEBLES QUE COMPONEN SU PATRIMONIO

Página 201 de 316

Cuenta Pública al 31 de diciembre de 2018

Hora: 04:09:40p. m.

Fecha: 07/02/2019

Código	Descripción del Bien	Valor en Libros
1245 111A0110 0002	01 SISTEMA PROGRAMABLE DE DETENCION MOLECULAR GT200 VERSION 07-2009 MCA. GLOBAL TENHNICAL SERIE No. SEGMX09-042 FACTURA 742	491,445.60
1245 111A0110 0003	01 SISTEMA PROGRAMABLE DE DETENCION MOLECULAR GT200 VERSION 07-2009 MCA. GLOBAL TENHNICAL SERIE No. SEGMX09-043 FACTURA 742	491,445.60
1245 111A0110 0004	01 SISTEMA PROGRAMABLE DE DETENCION MOLECULAR GT200 VERSION 07-2009 MCA. GLOBAL TENHNICAL SERIE No. SEGMX09-044 FACTURA 742	491,445.60
1245 111A0110 0005	01 SISTEMA PROGRAMABLE DE DETENCION MOLECULAR GT200 VERSION 07-2009 MCA. GLOBAL TENHNICAL SERIE No. SEGMX09-045 FACTURA 742	491,445.60
1245 111A0110 0006	01 PZA. SISTEMA INTEGRAL DE RECONOCIMIENTO AVANZADO DE PLACAS VEHICULARES CONSTA DE: (06 PIEZAS DE SENSORES, SENSOR DE IMAGEN EXVIEM HAD CCD, 03 UNIDADES DE RESPALDO MARCA TRIPP LITE MODELO SMART2200NET, 03 EQUIPOS COMPUTADOR DE USO RUDO OPUS, 03 EQUIPOS COMPUTADORA PERSONAL BASICA MODELO OPTIPLEX 780 MINI	4,293,972.00
1245 111A0110 0007	09 FUSIL DE ASALTO CALIBRE 7.62 X 51MM OTAN MCA. DSA MOD. SA58 13 " SEGUN FACTURA No. UVM 127639	262,578.15
1245 111A0110 0008	09 FUSIL DE ASALTO CALIBRE 7.62 X 51MM OTAN MCA. DSA MOD. SA58 16 " SEGUN FACTURA No. UVM 127639	262,578.15
1245 111A0111 0001	421 PZAS. PISTOLA CAL. 9 X9 mm MOD. 17 CAÑÓN 4.5" SEGUN FACT. 0757	3,391,019.23
1245 111A0111 0002	33 PZAS. CARABINA SEMIAUTOMATICA CAL. 5.56 mm MCA. COLT MOD. AR-15A2 CAÑÓN 16" RETRACTIL FAC. 0757	826,132.16
1245 111A0111 0003	116 PZAS. FUSIL CAL. 5.56 X 45 mm NATO MCA. BERETTA MOD. ARX160 AUTOMATICO CAÑÓN 12" FACT. 0757	3,534,857.56
1245 111A0111 0004	62 CARABINAS SEMIAUTOMATICAS CAL. 5.56 MM SEGUN FACTURA No. VM-19750	1,797,215.17
1245 111A0113 0002	07 KIT DE INTERVENCION TACTICO SEGUN FACTURA No. 302 OP. 2652	335,646.53
1245 111A0113 0003	PAGO POR CARABINA SEMIAUTOMATICA SEGUN OP. 3091	6,875,865.56
1245 111A0113 0004	COMPRA DE CARABINA SEMIAUTOMATICA CAL. 5.56MM SEGUN OP. 3094	114,737.05
1245 111A0113 0005	03 BLOQUEADORES DE SEÑAL CELULAR SEGUN FACTURA No. 35	16,500,000.00
1245 111A0113 0006	250 CARGADORES PARA PISTOLAS SEGUN OP. 3141	70,258.13
1245 111A0113 0007	COMPRA DE EQUIPO DE DEFENSA Y SEGURIDAD SEGUN OF. No. SSPC/CA/UP/05/2014	335,646.49
1245 111A0113 0008	COMPRA DE EQUIPO DE DEFENSA Y SEGURIDAD SEGUN ADJUDICACION No. CAABMS-I, 009/2014 (FASP FEDERAL)	235,880.00
1245 111A0114 0002	10 KIT DE INTERVENCION TACTICO Y MOCHILA TACTICA SEGUN FACTURA No.83	1,199,985.20
1245 111A0114 0003	200 VALLAS METALICAS EN SERIE PARA MANIFESTACIONES SEGUN FACTURA No. 369	858,400.00
1245 111A0114 0004	COMPRA DE EQUIPO DE DEFENSA Y SEGURIDAD, 279 RIFLES Y 389 PISTOLAS SEMIAUTOMATICOS SEGUN ADJUDICACION No. CAABMS-I, 009/2014 (SPA)	11,476,529.89
1245 111A0114 0006	01 SISTEMA DE ARCO DE SEGURIDAD SEGUN FACTURA No. A000443	3,900,000.00
1245 111A0115 0002	01 SISTEMA DE ARCO DE SEGURIDAD, LECTORA DE PLACAS Y MONITOREO SEGUN FACTURA No. A000491	5,334,657.92
1245 111A0193 0001	398 FUSILES SPORTES MCA. COLT CAL. 223 S/P-452	3,480,056.28
1245 111A0193 0002	201 ESCOPETAS MCA. DEF-TAC CAL. 37 38 ML. S/P-452	365,976.22
1245 111A0196 0001	500 FUSILES AR-15 A-2	3,688,069.51
1245 111A0196 0002	391 REVOLVER MCA. SMITH	1,075,250.00
1245 111A0196 0003	457 ESCOPETAS LANZADORAS DE PROYECTIL	2,174,805.24
1245 111A0197 0001	120 CARABINAS AR-15	982,846.52
1245 111A0197 0002	152 PISTOLAS SMITH WESSON CAL. 9 MM FACT. 7359	479,193.68

SISTEMA CONTABLE 2018

RELACIÓN DE BIENES MUEBLES QUE COMPONEN SU PATRIMONIO

Página 202 de 316

Cuenta Pública al 31 de diciembre de 2018

Hora: 04:09:40p. m.

Fecha: 07/02/2019

Código	Descripción del Bien	Valor en Libros
1245 111A0197 0003	200 ESCOPETAS DE GAS	743,796.48
1245 11582715 0002	200 VALLAS METALICAS EN SERIE PARA MANIFESTACIONES SEGUN FACTURA No. 536	944,240.00
1245 11582715 0003	02 SOLUCION DE SISTEMA INTEGRAL DE INHIBIDOR DE SEÑAL DE CELULAR SEGUN FACTURA No. B-634	5,975,000.00
1245 11582716 0002	02 SOLUCION DE SISTEMA INTEGRAL DEL INHIBIDOR DE SEÑAL DE CELULAR SEGUN FACTURA No. B-835	5,975,000.00
1245 11593315 0002	COMPRA DE EQUIPO DE DEFENSA Y SEGURIDAD, 279 RIFLES Y 389 PISTOLAS SEMIAUTOMATICOS SEGUN ADJUDICACION No. CAABMS-I, 0009/2014 (SPA)	388,580.36
1245 131A0101 0001	47 PISTOLA MCA. BERETTA CAL. 9 MM PARABELLUM MOD-92 FS S/FACTURA No. 969	254,944.14
1245 131A0101 0002	324 PISTOLA MCA. NORINCO MOD. NZ75 CAL. 9 X 19 MM PARABELLUM S/FACTURA No. 637	827,116.92
1245 131A0101 0003	328 PISTOLA MCA. BERETTA CAL. 9 MM PARABELLUM MOD. 92 FS S/FACTURA No. 637	1,801,772.67
1245 131A0101 0004	76 PISTOLA CAL 9X9 MM MOD. NZ75 PARABELLUM NORINCO FACT. 790	188,973.00
1245 131A0101 0005	01 PISTOLA CAL 9X9 MM MOD. NZ75 PARABELLUM NORINCO FACT. 811	2,536.39
1245 131A0101 0006	13 PISTOLA BERETTA CAL 9 MM MOD. 92FS PARABELLUM FACT. 790	70,483.53
1245 131A0101 0007	01 FUSIL GAIL CAL. 5.56MM MOD. SAR 1.7 CAT. 003705000 FACT. 1145	12,030.15
1245 131A0102 0001	451 FUSIL "GAIL" MCA. I.M.I. CAL. 5.56 MM MOD. SAR SEGUN FACTURA No. 1765	5,722,855.60
1245 131A0102 0002	07 PISTOLA MCA. BERETTA CAL. 9 MM PARABELLUM MOD. 92 FS S/FACTURA No. 1765	32,425.75
1245 131A0102 0003	287 PISTOLA MCA. BERETTA CAL. 9 MM PARABELLUM MOD. 92 FS S/FACTURA No. 1845	1,373,240.73
1245 131A0102 0004	228 FUSIL "GAIL MCA. I.M.I. CAL. 5.56 MOD. SAR SEGUN FACTURA No. 1845	2,985,147.00
1245 131A0102 0005	53 PISTOLAS MCA BERETTA CAL. 9MM PARABELLUM MOD. 92 FS SEGUN FACTURA No. 1845	253,594.67
1245 131A0103 0001	01 DETECTOR E IDENTIFICADOR DE EXPLOSIVOS Y NARCOTICOS SERIE No. 13495 FACT. 16148	868,882.50
1245 131A0103 0002	01 DETECTOR E IDENTIFICADOR DE EXPLOSIVOS Y NARCOTICOS SERIE No. 13808 FACT. 16148	868,882.50
1245 131A0103 0003	125 DETECTOR DE METALES Y ARMAS MANUAL TIPO ESPADA MCA. GARRET MOD. SUPER FACT. 186	226,406.25
1245 131A0103 0004	25 ESCOPETA DE BOMBA MCA. O.F. MOSSBERG & SONS, INC., CAL. 12 MOD. 500-A	71,625.53
1245 131A0104 0001	70 FUSIL MCA. COLT CAL. 0.223" (5.56 MM) MOD. AR6530 SEGUN FACTURA No. 2667	1,122,664.70
1245 131A0104 0002	50 FUSIL " GALIL" MCA. I.M.I. CAL. 5.56 MM. No. DE CAT. 00-370-5000 FACT-2667	768,185.63
1245 131A0104 0003	23 ESCOPETA DE GAS MCA. FEDERAL LABS. CAL 37/38 MM. COD.1315 SEGUN FACT-2667	177,622.82
1245 131A0104 0004	30 FUSIL MCA. COLT CAL. 0.223" (5.56MM.) MOD. AR6530 SEGUN FACTURA No. 2693	481,142.01
1245 131A0104 0005	154 FUSIL GALIL MCA. I.M.I. CAL. 5.56 MM. NO. DE CAT. 00-370-5000 FACT-2693	2,366,011.72
1245 131A0104 0006	77 ESCOPETA DE GAS MCA. FEDERAL LABS. CAL. 37/38 COD.1315 FACT-2693	594,650.34
1245 131A0104 0007	200 PISTOLA MCA. BERETTA. CAL. 9MM. PARABELLUM MOD. 92FS FACT-2693	1,051,270.00
1245 131A0104 0008	300 ESCOPETA BOMBA MCA. O.F. MOSSBERG & SONS, INC., CAL. 12 MOD.500-A FACT-2693	880,413.20

SISTEMA CONTABLE 2018

RELACION DE BIENES MUEBLES QUE COMPONEN SU PATRIMONIO

Página 203 de 316

Cuenta Pública al 31 de diciembre de 2018

Hora: 04:09:40p. m.

Fecha: 07/02/2019

Código	Descripción del Bien	Valor en Libros
1245 131A0104 0009	16 ESCOPETA DE GAS MCA. FEDERAL LABS. CAL. 3738 COD.1315 FACT-2664 SSP/UP/078/04	123,563.70
1245 131A0104 0010	49 PISTOLA MCA. BERETTA CAL. 9 MM. PARABELLUM MOD. 92FS FACTURA No. 2663	257,561.15
1245 131A0104 0011	206 CARABINA AR15A2 MCA. COLT CAL. 0.223 (5.56 MM.) MOD. AR6520 FACT-2670	3,206,194.68
1245 131A0104 0012	205 PISTOLA MCA. BERETTA CAL. 9 MM. PARABELLUM MOD. 92FS FACT-2670	1,077,551.75
1245 131A0104 0013	337 ESCOPETA DE GAS MCA. O.F. MOSSBERG & SONS, INC. CAL.12 MOD.500-A FACT-2670	988,997.27
1245 131A0104 0014	25 FUSIL "GALIL" MCA. I.M.I. CAL. 5.56 MM. No, CAT-00-370-5000 FACTURA No: 2670	384,092.81
1245 131A0104 0015	60 FUSIL MCA. COLT CAL. 0.223" (5.56 MM.) MOD. AR6530 SEGUN FACT- 2670	962,284.03
1245 131A0104 0016	86 ESCOPETA DE GAS MCA. FEDERAL LABS. CAL. 37/38 MM. COD. 1315 FACT- 2668	664,154.78
1245 131A0104 0017	20 FUSIL "GAIL" MCA. I.M.I. CAL. 5.56 MM. NO. DE CAT. 00-370-5000 FACT-2668	307,274.20
1245 131A0104 0018	03 DETECTOR PORTATIL DE GASES MCA. AIM MOD. 600 SEGUN FACTURA No. 0080	106,501.50
1245 131A0104 0019	02 DETECTOR E IDENTIFICADOR DE NARCOTICOS Y EXPLOSIVOS MCA. SMITHS FACT-0081	2,198,800.00
1245 131A0104 0020	01 EQUIPO SIMULADOR DE TIRO RANGE 3000 XP4 SEGUN FACTURA No. 0118,0119,0120	1,400,000.00
1245 131A0104 0021	01 DETECTOR E IDENTIFICADOR DE NARCOTICOS Y EXPLOSIVOS FACTURA No. 0128	1,225,000.00
1245 131A0104 0022	199 PISTOLA BERETTA CAL 9 MM MOD. 92FS PARABELLUM FACT. 2693	1,046,013.65
1245 131A0104 0025	55 FUSIL GAIL CAL. 5.56MM MOD. SAR 1.7 CAT. 003705000 FACT. 62	793,155.00
1245 131A0104 0026	19 ESCOPETA DE BOMBA MOSSBERG CAL. 12 MOD. 500-A SIN FACTURA	27,217.50
1245 131A0105 0001	99 PISTOLA CAL 9X9 MM MOD.17 GLOCK FACT. 573	637,722.53
1245 131A0105 0002	80 PISTOLA CAL 9X9 MM MOD.17 GLOCK FACT. 576	508,675.90
1245 131A0105 0003	19 PISTOLA CAL 9X9 MM MOD.17 GLOCK FACT. 579	123,660.93
1245 131A0105 0004	42 PISTOLA BERETTA CAL 9 MM MOD. 92FS PARABELLUM FACT. 312	288,658.86
1245 131A0105 0005	100 CARABINA CAL. 0.223 (5.56 MM) MOD. AR6520 FACT. 309	1,549,561.00
1245 131A0105 0006	198 CARABINA CAL. 0.223 (5.56 MM) MOD. AR6520 FACT. 572	2,957,005.26
1245 131A0105 0007	80 CARABINA CAL. 0.223 (5.56 MM) MOD. AR6520 FACT. 578	1,194,749.60
1245 131A0105 0008	50 ESCOPETA DE BOMBA MOSSBERG CAL. 12 MOD. 500-A FACT.309	146,090.50
1245 131A0106 0001	155 PISTOLA BERETTA CAL 9 MM MOD. 92FS PARABELLUM FACT. 1147	993,525.20
1245 131A0106 0002	99 METRALLETA CAL 9MM SIN FACTURA	445,500.00
1245 131A0106 0003	29 CARABINA M-1 CAL. 9MM SIN FACTURA.	87,000.00
1245 131A0106 0004	14 CARABINA M-2 CAL. 9MM SIN FACTURA.	49,000.00
1245 131A0106 0005	100 FUSIL DE ASALTO CAL. 5.56 X 45 MM MOD. G36V FACT. 1003	1,555,651.00
1245 131A0106 0006	04 FUSIL DE ASALTO CAL. 5.56 X 45 MM MOD. G36V FACT. 1004	62,226.04
1245 131A0106 0007	399 FUSIL DE ASALTO CAL. 5.56 X 45 MM MOD. G36V FACT. 1005	5,982,234.93
1245 131A0106 0008	185 ESCOPETA DE GAS CAL. 37/38 LANZADOR DE PROYECTIL COD. 1325 FACT. 1147	1,045,453.50
1245 131A0106 0009	90 TONFAS RETRACTILES COLOR NEGRO MCA. MONADNOCK PR-24 FACTURA No. 1168	133,101.00
1245 131A0107 0001	67 PISTOLAS CAL. 9MM MCA. SMITH W. MOD. 6906 SIN FACTURA.	301,500.00

SISTEMA CONTABLE 2018

RELACIÓN DE BIENES MUEBLES QUE COMPONEN SU PATRIMONIO

Página 204 de 316

Cuenta Pública al 31 de diciembre de 2018

Hora: 04:09:40p. m.

Fecha: 07/02/2019

Código	Descripción del Bien	Valor en Libros
1245 131A0107 0002	04 DETECTORES DE ARMAS Y METALES MCA. GARRETT MOD. PD-6500 PU \$ 79350.00 FAC.T No. 01244	317,400.00
1245 131A0108 0001	06 PZAS. GOGGLES/MONOCULAR (CICLOPE) DE VISION NOCTURNA MARCA NIGHT OPTICS MODELO AN/PVS-7 SEGÚN FACTURA No. 01402	586,500.00
1245 131A0108 0002	10 PZAS. GOGGLES/MONOCULAR (CICLOPE) DE VISION NOCTURNA MARCA NIGHT OPTICS MODELO AN-PVS-7-3A SEGÚN FACTURA No. 01416	918,438.10
1245 131A0108 0003	50 PZAS. GOGGLES PROTECTORES MARCA PEZT CO DE USO TACTICO SEGÚN FACTURA No. 01408	79,695.00
1245 131A0108 0004	01 PZA. PLACA BALISTICA MODELO PMT-PBPB-III MARCA P.M.T. SERIE 32871 SEGÚN FACTURA No. 3265	4,830.00
1245 131A0108 0005	01 PZA. PLACA BALISTICA MODELO PMT-PBPB-III MARCA P.M.T. SERIE 32872 SEGÚN FACTURA No. 3265	4,830.00
1245 131A0108 0006	01 PZA. PLACA BALISTICA MODELO PMT-PBPB-III MARCA P.M.T. SERIE 32873 SEGÚN FACTURA No. 3265	4,830.00
1245 131A0108 0007	01 PZA. PLACA BALISTICA MODELO PMT-PBPB-III MARCA P.M.T. SERIE 32874 SEGÚN FACTURA No. 3265	4,830.00
1245 131A0108 0008	01 PZA. PLACA BALISTICA MODELO PMT-PBPB-III MARCA P.M.T. SERIE 32875 SEGÚN FACTURA No. 3265	4,830.00
1245 131A0108 0009	01 PZA. PLACA BALISTICA MODELO PMT-PBPB-III MARCA P.M.T. SERIE 32876 SEGÚN FACTURA No. 3265	4,830.00
1245 131A0108 0010	01 PZA. PLACA BALISTICA MODELO PMT-PBPB-III MARCA P.M.T. SERIE 32877 SEGÚN FACTURA No. 3265	4,830.00
1245 131A0108 0011	01 PZA. PLACA BALISTICA MODELO PMT-PBPB-III MARCA P.M.T. SERIE 32878 SEGÚN FACTURA No. 3265	4,830.00
1245 131A0108 0012	01 PZA. PLACA BALISTICA MODELO PMT-PBPB-III MARCA P.M.T. SERIE 32879 SEGÚN FACTURA No. 3265	4,830.00
1245 131A0108 0013	01 PZA. PLACA BALISTICA MODELO PMT-PBPB-III MARCA P.M.T. SERIE 32880 SEGÚN FACTURA No. 3265	4,830.00
1245 131A0108 0014	01 PZA. PLACA BALISTICA MODELO PMT-PBPB-III MARCA P.M.T. SERIE 32881 SEGÚN FACTURA No. 3265	4,830.00
1245 131A0108 0015	01 PZA. PLACA BALISTICA MODELO PMT-PBPB-III MARCA P.M.T. SERIE 32882 SEGÚN FACTURA No. 3265	4,830.00
1245 131A0108 0016	01 PZA. PLACA BALISTICA MODELO PMT-PBPB-III MARCA P.M.T. SERIE 32883 SEGÚN FACTURA No. 3265	4,830.00
1245 131A0108 0017	01 PZA. PLACA BALISTICA MODELO PMT-PBPB-III MARCA P.M.T. SERIE 32884 SEGÚN FACTURA No. 3265	4,830.00
1245 131A0108 0018	01 PZA. PLACA BALISTICA MODELO PMT-PBPB-III MARCA P.M.T. SERIE 32885 SEGÚN FACTURA No. 3265	4,830.00
1245 131A0108 0019	01 PZA. PLACA BALISTICA MODELO PMT-PBPB-III MARCA P.M.T. SERIE 32886 SEGÚN FACTURA No. 3265	4,830.00
1245 131A0108 0020	01 PZA. PLACA BALISTICA MODELO PMT-PBPB-III MARCA P.M.T. SERIE 32887 SEGÚN FACTURA No. 3265	4,830.00
1245 131A0108 0021	01 PZA. PLACA BALISTICA MODELO PMT-PBPB-III MARCA P.M.T. SERIE 32888 SEGÚN FACTURA No. 3265	4,830.00
1245 131A0108 0022	01 PZA. PLACA BALISTICA MODELO PMT-PBPB-III MARCA P.M.T. SERIE 32889 SEGÚN FACTURA No. 3265	4,830.00
1245 131A0108 0023	01 PZA. PLACA BALISTICA MODELO PMT-PBPB-III MARCA P.M.T. SERIE 32890 SEGÚN FACTURA No. 3265	4,830.00
1245 131A0108 0024	01 PZA. PLACA BALISTICA MODELO PMT-PBPB-III MARCA P.M.T. SERIE 32891 SEGÚN FACTURA No. 3265	4,830.00
1245 131A0108 0025	01 PZA. PLACA BALISTICA MODELO PMT-PBPB-III MARCA P.M.T. SERIE 32892 SEGÚN FACTURA No. 3265	4,830.00
1245 131A0108 0026	01 PZA. PLACA BALISTICA MODELO PMT-PBPB-III MARCA P.M.T. SERIE 32893 SEGÚN FACTURA No. 3265	4,830.00

SISTEMA CONTABLE 2018

RELACIÓN DE BIENES MUEBLES QUE COMPONEN SU PATRIMONIO

Página 205 de 316

Cuenta Pública al 31 de diciembre de 2018

Hora: 04:09:40p. m.

Fecha: 07/02/2019

Código	Descripción del Bien	Valor en Libros
1245 131A0108 0027	01 PZA. PLACA BALISTICA MODELO PMT-PBPB-III MARCA P.M.T. SERIE 32894 SEGÚN FACTURA No. 3265	4,830.00
1245 131A0108 0028	01 PZA. PLACA BALISTICA MODELO PMT-PBPB-III MARCA P.M.T. SERIE 32895 SEGÚN FACTURA No. 3265	4,830.00
1245 131A0108 0029	01 PZA. PLACA BALISTICA MODELO PMT-PBPB-III MARCA P.M.T. SERIE 32896 SEGÚN FACTURA No. 3265	4,830.00
1245 131A0108 0030	01 PZA. PLACA BALISTICA MODELO PMT-PBPB-III MARCA P.M.T. SERIE 32897 SEGÚN FACTURA No. 3265	4,830.00
1245 131A0108 0031	01 PZA. PLACA BALISTICA MODELO PMT-PBPB-III MARCA P.M.T. SERIE 32898 SEGÚN FACTURA No. 3265	4,830.00
1245 131A0108 0032	01 PZA. PLACA BALISTICA MODELO PMT-PBPB-III MARCA P.M.T. SERIE 32899 SEGÚN FACTURA No. 3265	4,830.00
1245 131A0108 0033	01 PZA. PLACA BALISTICA MODELO PMT-PBPB-III MARCA P.M.T. SERIE 32900 SEGÚN FACTURA No. 3265	4,830.00
1245 131A0108 0034	01 PZA. PLACA BALISTICA MODELO PMT-PBPB-III MARCA P.M.T. SERIE 32901 SEGÚN FACTURA No. 3265	4,830.00
1245 131A0108 0035	01 PZA. PLACA BALISTICA MODELO PMT-PBPB-III MARCA P.M.T. SERIE 32902 SEGÚN FACTURA No. 3265	4,830.00
1245 131A0108 0036	01 PZA. PLACA BALISTICA MODELO PMT-PBPB-III MARCA P.M.T. SERIE 32903 SEGÚN FACTURA No. 3265	4,830.00
1245 131A0108 0037	01 PZA. PLACA BALISTICA MODELO PMT-PBPB-III MARCA P.M.T. SERIE 32904 SEGÚN FACTURA No. 3265	4,830.00
1245 131A0108 0038	99 CARABINA CALIBRE 0.223" REM. MARCA COLT MOD. AR6520 SEMIAUTOMATICA CAÑON DE 16" FACTURA No. 2634	2,087,993.72
1245 131A0108 0039	07 FUSIL CALIBRE 5.56 X 45 mm MARCA HECKLER & KOCH MOD. G36KV SEMIAUTOMATICO FACTURA No. 2634	171,051.08
1245 131A0108 0040	01 PLATAFORMA TACTICA DE VIGILANCIA CON REMOLQUE SERIE No. ICX-6809047 S/FACT. 314	3,355,754.63
1245 131A0108 0041	01 PLATAFORMA TACTICA DE VIGILANCIA CON REMOLQUE SERIE No. ICX-6808039 S/FAC. 307	3,355,754.63
1245 131A0197 0001	115 FUSIL COLT CAL.0.223 MOD. AR6530 FACT. 7359	1,005,543.90
1246	Maquinaria, Otros Equipos y Herramientas	204,092,397.78
1246 111A0104 0008	01 TELEFONO CELULAR MCA. HANDS PRING MOD. TREO 600 SEGUN TIKET FOLIO No. 2883	3,188.89
1246 111A0104 0054	01 EQUIPO TRASMISOR RECEPTOR MCA. ICOM RADIO AEREO MOVIL SEGUN FACT. 1688	19,387.85
1246 111A0104 0174	01 CENTRAL TELEFONICA MCA.PANASONIC MOD. KXT-1232SEGUN FACTURA No. 5195	17,551.88
1246 111A0104 0179	04 CONTROL ELECTRONICO C-26P DE 2FASES PROGRAMABLES SEGUN FACTURAS Nos: 0284-0285	47,186.80
1246 111A0105 0012	01 RADIO PORTATIL MOD. TK2170MCA. KENWOOD SERIE No: 70400070 FACT- 1958 A LA 1960	6,023.70
1246 111A0105 0013	01 RADIO PORTATIL MOD. TK2170MCA. KENWOOD SERIE No: 70400308 FACT- 1958 A LA 1960	6,023.70
1246 111A0105 0014	01 RADIO PORTATIL MOD. TK2170MCA. KENWOOD SERIE No: 70400309 FACT- 1958 A LA 1960	6,023.70
1246 111A0105 0015	01 RADIO PORTATIL MOD. TK2170MCA. KENWOOD SERIE No: 70400063 FACT- 1958 A LA 1960	6,023.70
1246 111A0105 0016	01 RADIO PORTATIL MOD. TK2170MCA. KENWOOD SERIE No: 70400467 FACT- 1958 A LA 1960	6,023.70
1246 111A0105 0017	01 RADIO PORTATIL MOD. TK2170MCA. KENWOOD SERIE No: 70400457 FACT- 1958 A LA 1960	6,023.70
1246 111A0105 0019	01 RADIO PORTATIL MOD. TK2170MCA. KENWOOD SERIE No: 70400493 FACT- 1958 A LA 1960	6,023.70

SISTEMA CONTABLE 2018

RELACIÓN DE BIENES MUEBLES QUE COMPONEN SU PATRIMONIO

Página 206 de 316

Cuenta Pública al 31 de diciembre de 2018

Hora: 04:09:40p. m.

Fecha: 07/02/2019

Código	Descripción del Bien	Valor en Libros
1246 111A0105 0020	01 RADIO PORTATIL MOD. TK2170MCA. KENWOOD SERIE No: 70400496 FACT- 1958 A LA 1960	6,023.70
1246 111A0105 0021	01 RADIO PORTATIL MOD. TK2170MCA. KENWOOD SERIE No: 70400142 FACT- 1958 A LA 1960	6,023.70
1246 111A0105 0022	01 RADIO PORTATIL MOD. TK2170MCA. KENWOOD SERIE No: 70400500 FACT- 1958 A LA 1960	6,023.70
1246 111A0105 0023	01 RADIO PORTATIL MOD. TK2170MCA. KENWOOD SERIE No: 70400454 FACT- 1958 A LA 1960	6,023.70
1246 111A0105 0024	01 RADIO PORTATIL MOD. TK2170MCA. KENWOOD SERIE No: 70400146 FACT- 1958 A LA 1960	6,023.70
1246 111A0105 0025	01 RADIO PORTATIL MOD. TK2170MCA. KENWOOD SERIE No: 70400068 FACT- 1958 A LA 1960	6,023.70
1246 111A0105 0026	01 RADIO PORTATIL MOD. TK2170MCA. KENWOOD SERIE No: 70400455 FACT- 1958 A LA 1960	6,023.70
1246 111A0105 0027	01 RADIO PORTATIL MOD. TK2170MCA. KENWOOD SERIE No: 70400294 FACT- 1958 A LA 1960	6,023.70
1246 111A0105 0028	01 RADIO PORTATIL MOD. TK2170MCA. KENWOOD SERIE No: 70400147 FACT- 1958 A LA 1960	6,023.70
1246 111A0105 0029	01 RADIO PORTATIL MOD. TK2170MCA. KENWOOD SERIE No: 70400064 FACT- 1958 A LA 1960	6,023.70
1246 111A0105 0030	01 RADIO PORTATIL MOD. TK2170MCA. KENWOOD SERIE No: 70400145 FACT- 1958 A LA 1960	6,023.70
1246 111A0105 0031	01 RADIO PORTATIL MOD. TK2170MCA. KENWOOD SERIE No: 70400150 FACT- 1958 A LA 1960	6,023.70
1246 111A0105 0032	01 RADIO PORTATIL MOD. TK2170MCA. KENWOOD SERIE No: 70400144 FACT- 1958 A LA 1960	6,023.70
1246 111A0105 0034	01 RADIO PORTATIL MOD. TK2170MCA. KENWOOD SERIE No: 70400310 FACT- 1958 A LA 1960	6,023.70
1246 111A0105 0035	01 RADIO PORTATIL MOD. TK2170MCA. KENWOOD SERIE No: 70400458 FACT- 1958 A LA 1960	6,023.70
1246 111A0105 0036	01 RADIO PORTATIL MOD. TK2170MCA. KENWOOD SERIE No: 70400306 FACT- 1958 A LA 1960	6,023.70
1246 111A0105 0037	01 RADIO PORTATIL MOD. TK2170MCA. KENWOOD SERIE No: 70400499 FACT- 1958 A LA 1960	6,023.70
1246 111A0105 0038	01 RADIO PORTATIL MOD. TK2170MCA. KENWOOD SERIE No: 70400061 FACT- 1958 A LA 1960	6,023.70
1246 111A0105 0039	01 RADIO PORTATIL MOD. TK2170MCA. KENWOOD SERIE No: 70400459 FACT- 1958 A LA 1960	6,023.70
1246 111A0105 0040	01 RADIO PORTATIL MOD. TK2170MCA. KENWOOD SERIE No: 70400148 FACT- 1958 A LA 1960	6,023.70
1246 111A0105 0041	01 RADIO PORTATIL MOD. TK2170MCA. KENWOOD SERIE No: 70400065 FACT- 1958 A LA 1960	6,023.70
1246 111A0105 0042	01 RADIO PORTATIL MOD. TK2170MCA. KENWOOD SERIE No: 70400299 FACT- 1958 A LA 1960	6,023.70
1246 111A0105 0043	01 RADIO PORTATIL MOD. TK2170MCA. KENWOOD SERIE No: 70400141 FACT- 1958 A LA 1960	6,023.70
1246 111A0105 0044	01 RADIO PORTATIL MOD. TK2170MCA. KENWOOD SERIE No: 70400452 FACT- 1958 A LA 1960	6,023.70
1246 111A0105 0046	01 RADIO PORTATIL MOD. TK2170MCA. KENWOOD SERIE No: 70400492 FACT- 1958 A LA 1960	6,023.70
1246 111A0105 0047	01 RADIO PORTATIL MOD. TK2170MCA. KENWOOD SERIE No: 70400302 FACT- 1958 A LA 1960	6,023.70
1246 111A0105 0048	01 RADIO PORTATIL MOD. TK2170MCA. KENWOOD SERIE No: 70400498 FACT- 1958 A LA 1960	6,023.70

SISTEMA CONTABLE 2018

RELACIÓN DE BIENES MUEBLES QUE COMPONEN SU PATRIMONIO

Página 207 de 316

Cuenta Pública al 31 de diciembre de 2018

Hora: 04:09:40p. m.

Fecha: 07/02/2019

Código	Descripción del Bien	Valor en Libros
1246 111A0105 0049	01 RADIO PORTATIL MOD. TK2170MCA. KENWOOD SERIE No: 70400062 FACT- 1958 A LA 1960	6,023.70
1246 111A0105 0050	01 RADIO PORTATIL MOD. TK2170MCA. KENWOOD SERIE No: 70400143 FACT- 1958 A LA 1960	6,023.70
1246 111A0105 0051	01 RADIO PORTATIL MOD. TK2170MCA. KENWOOD SERIE No: 70400461 FACT- 1958 A LA 1960	6,023.70
1246 111A0105 0056	01 RADIO PORTATIL MOD. TK2170MCA. KENWOOD SERIE No: 70400266 FACT- 1958 A LA 1960	6,023.70
1246 111A0105 0057	01 RADIO MOVIL MOD. TK-780HK MCA. KENWOOD SERIE No: 61100716 FACT- 1960 A LA 1963	6,371.00
1246 111A0105 0059	01 RADIO MOVIL MOD. TK-780HK MCA. KENWOOD SERIE No: 61100711 FACT- 1960 A LA 1963	6,371.00
1246 111A0105 0061	01 RADIO MOVIL MOD. TK-780HK MCA. KENWOOD SERIE No: 61100744 FACT- 1960 A LA 1963	6,371.00
1246 111A0105 0065	01 RADIO MOVIL MOD. TK-780HK MCA. KENWOOD SERIE No: 61100655 FACT- 1960 A LA 1963	6,371.00
1246 111A0105 0067	01 RADIO MOVIL MOD. TK-780HK MCA. KENWOOD SERIE No: 61100717 FACT- 1960 A LA 1963	6,371.00
1246 111A0105 0068	01 RADIO MOVIL MOD. TK-780HK MCA. KENWOOD SERIE No: 61100694 FACT- 1960 A LA 1963	6,371.00
1246 111A0105 0069	01 RADIO MOVIL MOD. TK-780HK MCA. KENWOOD SERIE No: 61100712 FACT- 1960 A LA 1963	6,371.00
1246 111A0105 0073	01 RADIO MOVIL MOD. TK-780HK MCA. KENWOOD SERIE No: 61100449 FACT- 1960 A LA 1963	6,371.00
1246 111A0105 0074	01 RADIO MOVIL MOD. TK-780HK MCA. KENWOOD SERIE No: 61100724 FACT- 1960 A LA 1963	6,371.00
1246 111A0105 0076	01 RADIO MOVIL MOD. TK-780HK MCA. KENWOOD SERIE No: 61100679 FACT- 1960 A LA 1963	6,371.00
1246 111A0105 0078	01 RADIO MOVIL MOD. TK-780HK MCA. KENWOOD SERIE No: 61100693 FACT- 1960 A LA 1963	6,371.00
1246 111A0105 0079	01 RADIO MOVIL MOD. TK-780HK MCA. KENWOOD SERIE No: 61100713 FACT- 1960 A LA 1963	6,371.00
1246 111A0105 0080	01 RADIO MOVIL MOD. TK-780HK MCA. KENWOOD SERIE No: 61100781 FACT- 1960 A LA 1963	6,371.00
1246 111A0105 0081	01 RADIO MOVIL MOD. TK-780HK MCA. KENWOOD SERIE No: 61100745 FACT- 1960 A LA 1963	6,371.00
1246 111A0105 0082	01 RADIO MOVIL MOD. TK-780HK MCA. KENWOOD SERIE No: 61100472 FACT- 1960 A LA 1963	6,371.00
1246 111A0105 0083	01 RADIO MOVIL MOD. TK-780HK MCA. KENWOOD SERIE No: 61100705 FACT- 1960 A LA 1963	6,371.00
1246 111A0105 0084	01 RADIO MOVIL MOD. TK-780HK MCA. KENWOOD SERIE No: 6100078 FACT- 1960 A LA 1963	6,371.00
1246 111A0105 0085	01 RADIO MOVIL MOD. TK-780HK MCA. KENWOOD SERIE No: 61100651 FACT- 1960 A LA 1963	6,371.00
1246 111A0105 0087	01 RADIO MOVIL MOD. TK-780HK MCA. KENWOOD SERIE No: 61100719 FACT- 1960 A LA 1963	6,371.00
1246 111A0105 0088	01 RADIO MOVIL MOD. TK-780HK MCA. KENWOOD SERIE No: 61100692 FACT- 1960 A LA 1963	6,371.00
1246 111A0105 0089	01 RADIO MOVIL MOD. TK-780HK MCA. KENWOOD SERIE No: 61100714 FACT- 1960 A LA 1963	6,371.00
1246 111A0105 0090	01 RADIO MOVIL MOD. TK-780HK MCA. KENWOOD SERIE No: 61100785 FACT- 1960 A LA 1963	6,371.00
1246 111A0105 0091	01 RADIO MOVIL MOD. TK-780HK MCA. KENWOOD SERIE No: 61100742 FACT- 1960 A LA 1963	6,371.00

SISTEMA CONTABLE 2018

RELACIÓN DE BIENES MUEBLES QUE COMPONEN SU PATRIMONIO

Página 208 de 316

Cuenta Pública al 31 de diciembre de 2018

Hora: 04:09:40p. m.

Fecha: 07/02/2019

Código	Descripción del Bien	Valor en Libros
1246 111A0105 0094	01 RADIO MOVIL MOD. TK-780HK MCA. KENWOOD SERIE No: 61000490 FACT- 1960 A LA 1963	6,371.00
1246 111A0105 0095	01 RADIO MOVIL MOD. TK-780HK MCA. KENWOOD SERIE No: 61100777 FACT- 1960 A LA 1963	6,371.00
1246 111A0105 0097	01 RADIO MOVIL MOD. TK-780HK MCA. KENWOOD SERIE No: 61100720 FACT- 1960 A LA 1963	6,371.00
1246 111A0105 0098	01 RADIO MOVIL MOD. TK-780HK MCA. KENWOOD SERIE No: 61100691 FACT- 1960 A LA 1963	6,371.00
1246 111A0105 0100	01 RADIO MOVIL MOD. TK-780HK MCA. KENWOOD SERIE No: 61100784 FACT- 1960 A LA 1963	6,371.00
1246 111A0105 0101	01 RADIO MOVIL MOD. TK-780HK MCA. KENWOOD SERIE No: 61100741 FACT- 1960 A LA 1963	6,371.00
1246 111A0105 0103	01 RADIO MOVIL MOD. TK-780HK MCA. KENWOOD SERIE No: 61100730 FACT- 1960 A LA 1963	6,371.00
1246 111A0105 0104	01 RADIO MOVIL MOD. TK-780HK MCA. KENWOOD SERIE No: 61100703 FACT- 1960 A LA 1963	6,371.00
1246 111A0105 0105	01 RADIO MOVIL MOD. TK-780HK MCA. KENWOOD SERIE No: 61100721 FACT- 1960 A LA 1963	6,371.00
1246 111A0105 0106	01 RADIO BASE MOD. TK-780HK MCA. KENWOOD SERIE No: 61100778 FACT- 1963 A LA 1966	9,361.00
1246 111A0105 0107	01 RADIO BASE MOD. TK-780HK MCA. KENWOOD SERIE No: 61100779 FACT- 1963 A LA 1966	9,361.00
1246 111A0105 0108	01 RADIO BASE MOD. TK-780HK MCA. KENWOOD SERIE No: 61100780 FACT- 1963 A LA 1966	9,361.00
1246 111A0105 0109	01 RADIO BASE MOD. TK-780HK MCA. KENWOOD SERIE No: 61100671 FACT- 1963 A LA 1966	9,361.00
1246 111A0105 0110	01 RADIO BASE MOD. TK-780HK MCA. KENWOOD SERIE No: 61100677 FACT- 1963 A LA 1966	9,361.00
1246 111A0105 0111	01 RADIO BASE MOD. TK-780HK MCA. KENWOOD SERIE No: 61100447 FACT- 1963 A LA 1966	9,361.00
1246 111A0105 0112	01 RADIO BASE MOD. TK-780HK MCA. KENWOOD SERIE No: 61100647 FACT- 1963 A LA 1966	9,361.00
1246 111A0105 0113	01 RADIO BASE MOD. TK-780HK MCA. KENWOOD SERIE No: 61100672 FACT- 1963 A LA 1966	9,361.00
1246 111A0105 0114	01 RADIO BASE MOD. TK-780HK MCA. KENWOOD SERIE No: 61100723 FACT- 1963 A LA 1966	9,361.00
1246 111A0105 0115	01 RADIO BASE MOD. TK-780HK MCA. KENWOOD SERIE No: 61100701 FACT- 1963 A LA 1966	9,361.00
1246 111A0105 0116	01 RADIO BASE MOD. TK-780HK MCA. KENWOOD SERIE No: 61100648 FACT- 1963 A LA 1966	9,361.00
1246 111A0105 0117	01 RADIO BASE MOD. TK-780HK MCA. KENWOOD SERIE No: 61100673 FACT- 1963 A LA 1966	9,361.00
1246 111A0105 0118	01 RADIO BASE MOD. TK-780HK MCA. KENWOOD SERIE No: 61100108 FACT- 1963 A LA 1966	9,361.00
1246 111A0105 0119	01 RADIO BASE MOD. TK-780HK MCA. KENWOOD SERIE No: 61100725 FACT- 1963 A LA 1966	9,361.00
1246 111A0105 0120	01 RADIO BASE MOD. TK-780HK MCA. KENWOOD SERIE No: 61100649 FACT- 1963 A LA 1966	9,361.00
1246 111A0105 0121	01 RADIO BASE MOD. TK-780HK MCA. KENWOOD SERIE No: 61100674 FACT- 1963 A LA 1966	9,361.00
1246 111A0105 0122	01 RADIO BASE MOD. TK-780HK MCA. KENWOOD SERIE No: 61100654 FACT- 1963 A LA 1966	9,361.00
1246 111A0105 0123	01 RADIO BASE MOD. TK-780HK MCA. KENWOOD SERIE No: 61100722 FACT- 1963 A LA 1966	9,361.00

SISTEMA CONTABLE 2018

RELACIÓN DE BIENES MUEBLES QUE COMPONEN SU PATRIMONIO

Página 209 de 316

Cuenta Pública al 31 de diciembre de 2018

Hora: 04:09:40p. m.

Fecha: 07/02/2019

Código	Descripción del Bien	Valor en Libros
1246 111A0105 0124	01 RADIO BASE MOD. TK-780HK MCA. KENWOOD SERIE No: 61100646 FACT- 1963 A LA 1966	9,361.00
1246 111A0105 0125	01 RADIO BASE MOD. TK-780HK MCA. KENWOOD SERIE No: 61100675 FACT- 1963 A LA 1966	9,361.00
1246 111A0105 0126	01 RADIO PORTATIL MCA. KENWOOD MOD. KNB17A SERIE No. 70400867 FACT-1966 AL 1970	7,036.85
1246 111A0105 0129	01 RADIO PORTATIL MCA. KENWOOD MOD. KNB17A SERIE No. 70400866 FACT-1966 AL 1970	7,036.85
1246 111A0105 0130	01 RADIO PORTATIL MCA. KENWOOD MOD. KNB17A SERIE No. 70400861 FACT-1966 AL 1970	7,036.85
1246 111A0105 0134	01 RADIO PORTATIL MCA. KENWOOD MOD. KNB17A SERIE No. 70100382 FACT-1966 AL 1970	7,036.85
1246 111A0105 0136	01 RADIO PORTATIL MCA. KENWOOD MOD. KNB17A SERIE No. 70400863 FACT-1966 AL 1970	7,036.85
1246 111A0105 0138	01 RADIO PORTATIL MCA. KENWOOD MOD. KNB17A SERIE No. 70400870 FACT-1966 AL 1970	7,036.85
1246 111A0105 0139	01 RADIO PORTATIL MCA. KENWOOD MOD. KNB17A SERIE No. 70100712 FACT-1966 AL 1970	7,036.85
1246 111A0105 0140	01 RADIO PORTATIL MCA. KENWOOD MOD. KNB17A SERIE No. 70100474 FACT-1966 AL 1970	7,036.85
1246 111A0105 0141	01 RADIO PORTATIL MCA. KENWOOD MOD. KNB17A SERIE No. 70100472 FACT-1966 AL 1970	7,036.85
1246 111A0105 0142	01 RADIO PORTATIL MCA. KENWOOD MOD. KNB17A SERIE No. 61000384 FACT-1966 AL 1970	7,036.85
1246 111A0105 0145	01 RADIO PORTATIL MCA. KENWOOD MOD. KNB17A SERIE No. 70100460 FACT-1966 AL 1970	7,036.85
1246 111A0105 0147	01 RADIO PORTATIL MCA. KENWOOD MOD. KNB17A SERIE No. 70100389 FACT-1966 AL 1970	7,036.85
1246 111A0105 0148	01 RADIO PORTATIL MCA. KENWOOD MOD. KNB17A SERIE No. 61000330 FACT-1966 AL 1970	7,036.85
1246 111A0105 0149	01 RADIO PORTATIL MCA. KENWOOD MOD. KNB17A SERIE No. 70100711 FACT-1966 AL 1970	7,036.85
1246 111A0105 0150	01 RADIO PORTATIL MCA. KENWOOD MOD. KNB17A SERIE No. 70100385 FACT-1966 AL 1970	7,036.85
1246 111A0105 0151	01 ANTENA Y CONECTOR SEGUN FACTURA No. 1990 Y 1850	47,734.25
1246 111A0105 0169	01 SONY ERICSSON GSM P-910 827 SERIE No. 354545000182473 FACTURA No. 801-0831653	5,518.85
1246 111A0105 0171	02 PROGRAMADOR INTERFASE RIB MOD. RLN4008B MCA. MOTOROLA FACTURA No. 6177	10,062.50
1246 111A0106 0006	01 EVAP-SF TOTALINE H SERIE 3705Y50054 S/FACTURA 11510	4,070.00
1246 111A0106 0007	01 CONDENSADOR DH, 18 SERIE 0606N21809 S/FACTURA 11510	3,630.00
1246 111A0106 0009	01 RADIO BASE MODELO TK-780HK MARCA KENWOOD DE 50 WATTS DE POTENCIA CON RANGO DE FRECUENCIA 146-174 250 CANALES CON NUMERO DE SERIE 61100656 S/FACT 2224 "A"	9,349.50
1246 111A0106 0010	01 RADIO BASE MODELO TK-780HK MARCA KENWOOD DE 50 WATTS DE POTENCIA CON RANGO DE FRECUENCIA 146-174 250 CANALES CON NUMERO DE SERIE 61100697 S/FACT 2224 "A"	9,349.50
1246 111A0106 0011	01 RADIO BASE MODELO TK-780HK MARCA KENWOOD DE 50 WATTS DE POTENCIA CON RANGO DE FRECUENCIA 146-174 250 CANALES CON NUMERO DE SERIE 61100700 S/FACT 2224 "A"	9,349.50
1246 111A0106 0012	01 RADIO BASE MODELO TK-780HK MARCA KENWOOD DE 50 WATTS DE POTENCIA CON RANGO DE FRECUENCIA 146-174 250 CANALES CON NUMERO DE SERIE 61000317 S/FACT 2224 "A"	9,349.50

SISTEMA CONTABLE 2018

RELACIÓN DE BIENES MUEBLES QUE COMPONEN SU PATRIMONIO

Página 210 de 316

Cuenta Pública al 31 de diciembre de 2018

Hora: 04:09:40p. m.

Fecha: 07/02/2019

Código	Descripción del Bien	Valor en Libros
1246 111A0106 0013	01 RADIO BASE MODELO TK-780HK MARCA KENWOOD DE 50 WATTS DE POTENCIA CON RANGO DE FRECUENCIA 146-174 250 CANALES CON NUMERO DE SERIE 61100732 S/FACT 2224 "A"	9,349.50
1246 111A0106 0014	01 RADIO BASE MODELO TK-780HK MARCA KENWOOD DE 50 WATTS DE POTENCIA CON RANGO DE FRECUENCIA 146-174 250 CANALES CON NUMERO DE SERIE 61100696 S/FACT 2224 "A"	9,349.50
1246 111A0106 0015	01 RADIO BASE MODELO TK-780HK MARCA KENWOOD DE 50 WATTS DE POTENCIA CON RANGO DE FRECUENCIA 146-174 250 CANALES CON NUMERO DE SERIE 61000378 S/FACT 2224 "A"	9,349.50
1246 111A0106 0016	01 RADIO BASE MODELO TK-780HK MARCA KENWOOD DE 50 WATTS DE POTENCIA CON RANGO DE FRECUENCIA 146-174 250 CANALES CON NUMERO DE SERIE 61100659 S/FACT 2224 "A"	9,349.50
1246 111A0106 0017	01 RADIO BASE MODELO TK-780HK MARCA KENWOOD DE 50 WATTS DE POTENCIA CON RANGO DE FRECUENCIA 146-174 250 CANALES CON NUMERO DE SERIE 61100727 S/FACT 2224 "A"	9,349.50
1246 111A0106 0018	01 RADIO BASE MODELO TK-780HK MARCA KENWOOD DE 50 WATTS DE POTENCIA CON RANGO DE FRECUENCIA 146-174 250 CANALES CON NUMERO DE SERIE 70500208 S/FACT 2224 "A"	9,349.50
1246 111A0106 0019	01 RADIO BASE MODELO TK-780HK MARCA KENWOOD DE 50 WATTS DE POTENCIA CON RANGO DE FRECUENCIA 146-174 250 CANALES CON NUMERO DE SERIE 70500113 S/FACT 2224 "A"	9,349.50
1246 111A0106 0021	01 RADIO BASE MODELO TK-780HK MARCA KENWOOD DE 50 WATTS DE POTENCIA CON RANGO DE FRECUENCIA 146-174 250 CANALES CON NUMERO DE SERIE 61100698 S/FACT 2224 "A"	9,349.50
1246 111A0106 0022	01 RADIO BASE MODELO TK-780HK MARCA KENWOOD DE 50 WATTS DE POTENCIA CON RANGO DE FRECUENCIA 146-174 250 CANALES CON NUMERO DE SERIE 61000320 S/FACT 2224 "A"	9,349.50
1246 111A0106 0023	01 RADIO BASE MODELO TK-780HK MARCA KENWOOD DE 50 WATTS DE POTENCIA CON RANGO DE FRECUENCIA 146-174 250 CANALES CON NUMERO DE SERIE 61100731 S/FACT 2224 "A"	9,349.50
1246 111A0106 0024	01 RADIO BASE MODELO TK-780HK MARCA KENWOOD DE 50 WATTS DE POTENCIA CON RANGO DE FRECUENCIA 146-174 250 CANALES CON NUMERO DE SERIE 61100465 S/FACT 2224 "A"	9,349.50
1246 111A0106 0025	01 RADIO BASE MODELO TK-780HK MARCA KENWOOD DE 50 WATTS DE POTENCIA CON RANGO DE FRECUENCIA 146-174 250 CANALES CON NUMERO DE SERIE 61000319 S/FACT 2224 "A"	9,349.50
1246 111A0106 0026	01 RADIO BASE MODELO TK-780HK MARCA KENWOOD DE 50 WATTS DE POTENCIA CON RANGO DE FRECUENCIA 146-174 250 CANALES CON NUMERO DE SERIE 61100462 S/FACT 2224 "A"	9,349.50
1246 111A0106 0027	01 RADIO BASE MODELO TK-780HK MARCA KENWOOD DE 50 WATTS DE POTENCIA CON RANGO DE FRECUENCIA 146-174 250 CANALES CON NUMERO DE SERIE 61100728 S/FACT 2224 "A"	9,349.50
1246 111A0106 0028	01 RADIO BASE MODELO TK-780HK MARCA KENWOOD DE 50 WATTS DE POTENCIA CON RANGO DE FRECUENCIA 146-174 250 CANALES CON NUMERO DE SERIE 61100737 S/FACT 2224 "A"	9,349.50
1246 111A0106 0031	01 RADIO BASE MODELO TK-780HK MARCA KENWOOD DE 50 WATTS DE POTENCIA CON RANGO DE FRECUENCIA 146-174 250 CANALES CON NUMERO DE SERIE 61000294 S/FACT 2224 "A"	9,349.50
1246 111A0106 0032	01 RADIO BASE MODELO TK-780HK MARCA KENWOOD DE 50 WATTS DE POTENCIA CON RANGO DE FRECUENCIA 146-174 250 CANALES CON NUMERO DE SERIE 61000377 S/FACT 2224 "A"	9,349.50
1246 111A0106 0033	01 RADIO BASE MODELO TK-780HK MARCA KENWOOD DE 50 WATTS DE POTENCIA CON RANGO DE FRECUENCIA 146-174 250 CANALES CON NUMERO DE SERIE 61100699 S/FACT 2224 "A"	9,349.50

SISTEMA CONTABLE 2018

RELACIÓN DE BIENES MUEBLES QUE COMPONEN SU PATRIMONIO

Página 211 de 316

Cuenta Pública al 31 de diciembre de 2018

Hora: 04:09:40p. m.

Fecha: 07/02/2019

Código	Descripción del Bien	Valor en Libros
1246 111A0106 0034	01 RADIO BASE MODELO TK-780HK MARCA KENWOOD DE 50 WATTS DE POTENCIA CON RANGO DE FRECUENCIA 146-174 250 CANALES CON NUMERO DE SERIE 61100657 S/FACT 2224 "A"	9,349.50
1246 111A0106 0036	01 RADIO BASE MODELO TK-780HK MARCA KENWOOD DE 50 WATTS DE POTENCIA CON RANGO DE FRECUENCIA 146-174 250 CANALES CON NUMERO DE SERIE 61100736 S/FACT 2224 "A"	9,349.50
1246 111A0106 0037	01 RADIO BASE MODELO TK-780HK MARCA KENWOOD DE 50 WATTS DE POTENCIA CON RANGO DE FRECUENCIA 146-174 250 CANALES CON NUMERO DE SERIE 70500207 S/FACT 2224 "A"	9,349.50
1246 111A0106 0038	01 RADIO MOVIL MODELO TK780 HK MARCA KENWOOD DE 50 WATTS DE POTENCIA CON RANGO DE FRECUENCIA 146-174 250 CANALES CON NUMERO DE SERIE 70500109 S/FACT 2227 "A"	6,348.00
1246 111A0106 0039	01 RADIO MOVIL MODELO TK780 HK MARCA KENWOOD DE 50 WATTS DE POTENCIA CON RANGO DE FRECUENCIA 146-174 250 CANALES CON NUMERO DE SERIE 70500110 S/FACT 2227 "A"	6,348.00
1246 111A0106 0041	01 RADIO MOVIL MODELO TK780 HK MARCA KENWOOD DE 50 WATTS DE POTENCIA CON RANGO DE FRECUENCIA 146-174 250 CANALES CON NUMERO DE SERIE 70500106 S/FACT 2227 "A"	6,348.00
1246 111A0106 0042	01 RADIO MOVIL MODELO TK780 HK MARCA KENWOOD DE 50 WATTS DE POTENCIA CON RANGO DE FRECUENCIA 146-174 250 CANALES CON NUMERO DE SERIE 70500107 S/FACT 2227 "A"	6,348.00
1246 111A0106 0043	01 RADIO MOVIL MODELO TK780 HK MARCA KENWOOD DE 50 WATTS DE POTENCIA CON RANGO DE FRECUENCIA 146-174 250 CANALES CON NUMERO DE SERIE 70500155 S/FACT 2227 "A"	6,348.00
1246 111A0106 0044	01 RADIO MOVIL MODELO TK780 HK MARCA KENWOOD DE 50 WATTS DE POTENCIA CON RANGO DE FRECUENCIA 146-174 250 CANALES CON NUMERO DE SERIE 70500154 S/FACT 2227 "A"	6,348.00
1246 111A0106 0045	01 RADIO MOVIL MODELO TK780 HK MARCA KENWOOD DE 50 WATTS DE POTENCIA CON RANGO DE FRECUENCIA 146-174 250 CANALES CON NUMERO DE SERIE 70500153 S/FACT 2227 "A"	6,348.00
1246 111A0106 0046	01 RADIO MOVIL MODELO TK780 HK MARCA KENWOOD DE 50 WATTS DE POTENCIA CON RANGO DE FRECUENCIA 146-174 250 CANALES CON NUMERO DE SERIE 70500152 S/FACT 2227 "A"	6,348.00
1246 111A0106 0048	01 RADIO MOVIL MODELO TK780 HK MARCA KENWOOD DE 50 WATTS DE POTENCIA CON RANGO DE FRECUENCIA 146-174 250 CANALES CON NUMERO DE SERIE 70500119 S/FACT 2227 "A"	6,348.00
1246 111A0106 0049	01 RADIO MOVIL MODELO TK780 HK MARCA KENWOOD DE 50 WATTS DE POTENCIA CON RANGO DE FRECUENCIA 146-174 250 CANALES CON NUMERO DE SERIE 70500120 S/FACT 2227 "A"	6,348.00
1246 111A0106 0050	01 RADIO MOVIL MODELO TK780 HK MARCA KENWOOD DE 50 WATTS DE POTENCIA CON RANGO DE FRECUENCIA 146-174 250 CANALES CON NUMERO DE SERIE 70500116 S/FACT 2227 "A"	6,348.00
1246 111A0106 0051	01 RADIO MOVIL MODELO TK780 HK MARCA KENWOOD DE 50 WATTS DE POTENCIA CON RANGO DE FRECUENCIA 146-174 250 CANALES CON NUMERO DE SERIE 70500117 S/FACT 2227 "A"	6,348.00
1246 111A0106 0052	01 RADIO MOVIL MODELO TK780 HK MARCA KENWOOD DE 50 WATTS DE POTENCIA CON RANGO DE FRECUENCIA 146-174 250 CANALES CON NUMERO DE SERIE 70500118 S/FACT 2227 "A"	6,348.00
1246 111A0106 0055	01 RADIO MOVIL MODELO TK780 HK MARCA KENWOOD DE 50 WATTS DE POTENCIA CON RANGO DE FRECUENCIA 146-174 250 CANALES CON NUMERO DE SERIE 70500140 S/FACT 2227 "A"	6,348.00
1246 111A0106 0056	01 RADIO MOVIL MODELO TK780 HK MARCA KENWOOD DE 50 WATTS DE POTENCIA CON RANGO DE FRECUENCIA 146-174 250 CANALES CON NUMERO DE SERIE 70500139 S/FACT 2227 "A"	6,348.00

SISTEMA CONTABLE 2018**RELACIÓN DE BIENES MUEBLES QUE COMPONEN SU PATRIMONIO**

Página 212 de 316

Cuenta Pública al 31 de diciembre de 2018

Hora: 04:09:40p. m.

Fecha: 07/02/2019

Código	Descripción del Bien	Valor en Libros
1246 111A0106 0058	01 RADIO MOVIL MODELO TK780 HK MARCA KENWOOD DE 50 WATTS DE POTENCIA CON RANGO DE FRECUENCIA 146-174 250 CANALES CON NUMERO DE SERIE 70500009 S/FACT 2227 "A"	6,348.00
1246 111A0106 0060	01 RADIO MOVIL MODELO TK780 HK MARCA KENWOOD DE 50 WATTS DE POTENCIA CON RANGO DE FRECUENCIA 146-174 250 CANALES CON NUMERO DE SERIE 70500007 S/FACT 2227 "A"	6,348.00
1246 111A0106 0061	01 RADIO MOVIL MODELO TK780 HK MARCA KENWOOD DE 50 WATTS DE POTENCIA CON RANGO DE FRECUENCIA 146-174 250 CANALES CON NUMERO DE SERIE 70500008 S/FACT 2227 "A"	6,348.00
1246 111A0106 0062	01 RADIO MOVIL MODELO TK780 HK MARCA KENWOOD DE 50 WATTS DE POTENCIA CON RANGO DE FRECUENCIA 146-174 250 CANALES CON NUMERO DE SERIE 70500006 S/FACT 2227 "A"	6,348.00
1246 111A0106 0063	01 RADIO MOVIL MODELO TK780 HK MARCA KENWOOD DE 50 WATTS DE POTENCIA CON RANGO DE FRECUENCIA 146-174 250 CANALES CON NUMERO DE SERIE 70500059 S/FACT 2227 "A"	6,348.00
1246 111A0106 0064	01 RADIO MOVIL MODELO TK780 HK MARCA KENWOOD DE 50 WATTS DE POTENCIA CON RANGO DE FRECUENCIA 146-174 250 CANALES CON NUMERO DE SERIE 70500058 S/FACT 2227 "A"	6,348.00
1246 111A0106 0066	01 RADIO MOVIL MODELO TK780 HK MARCA KENWOOD DE 50 WATTS DE POTENCIA CON RANGO DE FRECUENCIA 146-174 250 CANALES CON NUMERO DE SERIE 70500057 S/FACT 2227 "A"	6,348.00
1246 111A0106 0067	01 RADIO MOVIL MODELO TK780 HK MARCA KENWOOD DE 50 WATTS DE POTENCIA CON RANGO DE FRECUENCIA 146-174 250 CANALES CON NUMERO DE SERIE 70500056 S/FACT 2227 "A"	6,348.00
1246 111A0106 0069	01 RADIO MOVIL MODELO TK780 HK MARCA KENWOOD DE 50 WATTS DE POTENCIA CON RANGO DE FRECUENCIA 146-174 250 CANALES CON NUMERO DE SERIE 70500132 S/FACT 2227 "A"	6,348.00
1246 111A0106 0070	01 RADIO MOVIL MODELO TK780 HK MARCA KENWOOD DE 50 WATTS DE POTENCIA CON RANGO DE FRECUENCIA 146-174 250 CANALES CON NUMERO DE SERIE 70500133 S/FACT 2227 "A"	6,348.00
1246 111A0106 0072	01 RADIO MOVIL MODELO TK780 HK MARCA KENWOOD DE 50 WATTS DE POTENCIA CON RANGO DE FRECUENCIA 146-174 250 CANALES CON NUMERO DE SERIE 70500135 S/FACT 2227 "A"	6,348.00
1246 111A0106 0074	01 RADIO MOVIL MODELO TK780 HK MARCA KENWOOD DE 50 WATTS DE POTENCIA CON RANGO DE FRECUENCIA 146-174 250 CANALES CON NUMERO DE SERIE 70500040 S/FACT 2227 "A"	6,348.00
1246 111A0106 0075	01 RADIO MOVIL MODELO TK780 HK MARCA KENWOOD DE 50 WATTS DE POTENCIA CON RANGO DE FRECUENCIA 146-174 250 CANALES CON NUMERO DE SERIE 70500037 S/FACT 2227 "A"	6,348.00
1246 111A0106 0076	01 RADIO MOVIL MODELO TK780 HK MARCA KENWOOD DE 50 WATTS DE POTENCIA CON RANGO DE FRECUENCIA 146-174 250 CANALES CON NUMERO DE SERIE 70500038 S/FACT 2227 "A"	6,348.00
1246 111A0106 0079	01 RADIO MOVIL MODELO TK780 HK MARCA KENWOOD DE 50 WATTS DE POTENCIA CON RANGO DE FRECUENCIA 146-174 250 CANALES CON NUMERO DE SERIE 70500126 S/FACT 2227 "A"	6,348.00
1246 111A0106 0080	01 RADIO MOVIL MODELO TK780 HK MARCA KENWOOD DE 50 WATTS DE POTENCIA CON RANGO DE FRECUENCIA 146-174 250 CANALES CON NUMERO DE SERIE 70500130 S/FACT 2227 "A"	6,348.00
1246 111A0106 0082	01 RADIO MOVIL MODELO TK780 HK MARCA KENWOOD DE 50 WATTS DE POTENCIA CON RANGO DE FRECUENCIA 146-174 250 CANALES CON NUMERO DE SERIE 70500128 S/FACT 2227 "A"	6,348.00
1246 111A0106 0083	01 RADIO MOVIL MODELO TK780 HK MARCA KENWOOD DE 50 WATTS DE POTENCIA CON RANGO DE FRECUENCIA 146-174 250 CANALES CON NUMERO DE SERIE 70100154 S/FACT 2227 "A"	6,348.00

SISTEMA CONTABLE 2018

RELACIÓN DE BIENES MUEBLES QUE COMPONEN SU PATRIMONIO

Página 213 de 316

Cuenta Pública al 31 de diciembre de 2018

Hora: 04:09:40p. m.

Fecha: 07/02/2019

Código	Descripción del Bien	Valor en Libros
1246 111A0106 0084	01 RADIO MOVIL MODELO TK780 HK MARCA KENWOOD DE 50 WATTS DE POTENCIA CON RANGO DE FRECUENCIA 146-174 250 CANALES CON NUMERO DE SERIE 70100152 S/FACT 2227 "A"	6,348.00
1246 111A0106 0085	01 RADIO MOVIL MODELO TK780 HK MARCA KENWOOD DE 50 WATTS DE POTENCIA CON RANGO DE FRECUENCIA 146-174 250 CANALES CON NUMERO DE SERIE 70100450 S/FACT 2227 "A"	6,348.00
1246 111A0106 0086	01 RADIO MOVIL MODELO TK780 HK MARCA KENWOOD DE 50 WATTS DE POTENCIA CON RANGO DE FRECUENCIA 146-174 250 CANALES CON NUMERO DE SERIE 70100155 S/FACT 2227 "A"	6,348.00
1246 111A0106 0087	01 RADIO MOVIL MODELO TK780 HK MARCA KENWOOD DE 50 WATTS DE POTENCIA CON RANGO DE FRECUENCIA 146-174 250 CANALES CON NUMERO DE SERIE 70100151 S/FACT 2227 "A"	6,348.00
1246 111A0106 0088	01 RADIO MOVIL MODELO TK780 HK MARCA KENWOOD DE 50 WATTS DE POTENCIA CON RANGO DE FRECUENCIA 146-174 250 CANALES CON NUMERO DE SERIE 70100448 S/FACT 2227 "A"	6,348.00
1246 111A0106 0089	01 RADIO MOVIL MODELO TK780 HK MARCA KENWOOD DE 50 WATTS DE POTENCIA CON RANGO DE FRECUENCIA 146-174 250 CANALES CON NUMERO DE SERIE 70100449 S/FACT 2227 "A"	6,348.00
1246 111A0106 0090	01 RADIO MOVIL MODELO TK780 HK MARCA KENWOOD DE 50 WATTS DE POTENCIA CON RANGO DE FRECUENCIA 146-174 250 CANALES CON NUMERO DE SERIE 70100153 S/FACT 2227 "A"	6,348.00
1246 111A0106 0092	01 RADIO MOVIL MODELO TK780 HK MARCA KENWOOD DE 50 WATTS DE POTENCIA CON RANGO DE FRECUENCIA 146-174 250 CANALES CON NUMERO DE SERIE 70100446 S/FACT 2227 "A"	6,348.00
1246 111A0106 0093	01 RADIO PORTATIL MODELO TK-2170 DE 5 WATTS DE POTENCIA MARCA KENWOOD A 128 CANALES CON RANGO DE FRECUENCIA 136-174 MHZ CON NUMERO DE SERIE 70800487 S/FACT 2230 "A"	6,042.10
1246 111A0106 0094	01 RADIO PORTATIL MODELO TK-2170 DE 5 WATTS DE POTENCIA MARCA KENWOOD A 128 CANALES CON RANGO DE FRECUENCIA 136-174 MHZ CON NUMERO DE SERIE 70800489 S/FACT 2230 "A"	6,042.10
1246 111A0106 0095	01 RADIO PORTATIL MODELO TK-2170 DE 5 WATTS DE POTENCIA MARCA KENWOOD A 128 CANALES CON RANGO DE FRECUENCIA 136-174 MHZ CON NUMERO DE SERIE 70800551 S/FACT 2230 "A"	6,042.10
1246 111A0106 0098	01 RADIO PORTATIL MODELO TK-2170 DE 5 WATTS DE POTENCIA MARCA KENWOOD A 128 CANALES CON RANGO DE FRECUENCIA 136-174 MHZ CON NUMERO DE SERIE 70800481 S/FACT 2230 "A"	6,042.10
1246 111A0106 0099	01 RADIO PORTATIL MODELO TK-2170 DE 5 WATTS DE POTENCIA MARCA KENWOOD A 128 CANALES CON RANGO DE FRECUENCIA 136-174 MHZ CON NUMERO DE SERIE 70800555 S/FACT 2230 "A"	6,042.10
1246 111A0106 0100	01 RADIO PORTATIL MODELO TK-2170 DE 5 WATTS DE POTENCIA MARCA KENWOOD A 128 CANALES CON RANGO DE FRECUENCIA 136-174 MHZ CON NUMERO DE SERIE 70800482 S/FACT 2230 "A"	6,042.10
1246 111A0106 0101	01 RADIO PORTATIL MODELO TK-2170 DE 5 WATTS DE POTENCIA MARCA KENWOOD A 128 CANALES CON RANGO DE FRECUENCIA 136-174 MHZ CON NUMERO DE SERIE 70800485 S/FACT 2230 "A"	6,042.10
1246 111A0106 0102	01 RADIO PORTATIL MODELO TK-2170 DE 5 WATTS DE POTENCIA MARCA KENWOOD A 128 CANALES CON RANGO DE FRECUENCIA 136-174 MHZ CON NUMERO DE SERIE 70800560 S/FACT 2230 "A"	6,042.10
1246 111A0106 0103	01 RADIO PORTATIL MODELO TK-2170 DE 5 WATTS DE POTENCIA MARCA KENWOOD A 128 CANALES CON RANGO DE FRECUENCIA 136-174 MHZ CON NUMERO DE SERIE 70800559 S/FACT 2230 "A"	6,042.10
1246 111A0106 0104	01 RADIO PORTATIL MODELO TK-2170 DE 5 WATTS DE POTENCIA MARCA KENWOOD A 128 CANALES CON RANGO DE FRECUENCIA 136-174 MHZ CON NUMERO DE SERIE 70800707 S/FACT 2230 "A"	6,042.10

SISTEMA CONTABLE 2018

RELACIÓN DE BIENES MUEBLES QUE COMPONEN SU PATRIMONIO

Página 214 de 316

Cuenta Pública al 31 de diciembre de 2018

Hora: 04:09:40p. m.

Fecha: 07/02/2019

Código	Descripción del Bien	Valor en Libros
1246 111A0106 0105	01 RADIO PORTATIL MODELO TK-2170 DE 5 WATTS DE POTENCIA MARCA KENWOOD A 128 CANALES CON RANGO DE FRECUENCIA 136-174 MHZ CON NUMERO DE SERIE 70800704 S/FACT 2230 "A"	6,042.10
1246 111A0106 0106	01 RADIO PORTATIL MODELO TK-2170 DE 5 WATTS DE POTENCIA MARCA KENWOOD A 128 CANALES CON RANGO DE FRECUENCIA 136-174 MHZ CON NUMERO DE SERIE 70901270 S/FACT 2230 "A"	6,042.10
1246 111A0106 0107	01 RADIO PORTATIL MODELO TK-2170 DE 5 WATTS DE POTENCIA MARCA KENWOOD A 128 CANALES CON RANGO DE FRECUENCIA 136-174 MHZ CON NUMERO DE SERIE 70901261 S/FACT 2230 "A"	6,042.10
1246 111A0106 0108	01 RADIO PORTATIL MODELO TK-2170 DE 5 WATTS DE POTENCIA MARCA KENWOOD A 128 CANALES CON RANGO DE FRECUENCIA 136-174 MHZ CON NUMERO DE SERIE 70800475 S/FACT 2230 "A"	6,042.10
1246 111A0106 0109	01 RADIO PORTATIL MODELO TK-2170 DE 5 WATTS DE POTENCIA MARCA KENWOOD A 128 CANALES CON RANGO DE FRECUENCIA 136-174 MHZ CON NUMERO DE SERIE 70800486 S/FACT 2230 "A"	6,042.10
1246 111A0106 0110	01 RADIO PORTATIL MODELO TK-2170 DE 5 WATTS DE POTENCIA MARCA KENWOOD A 128 CANALES CON RANGO DE FRECUENCIA 136-174 MHZ CON NUMERO DE SERIE 70800473 S/FACT 2230 "A"	6,042.10
1246 111A0106 0111	01 RADIO PORTATIL MODELO TK-2170 DE 5 WATTS DE POTENCIA MARCA KENWOOD A 128 CANALES CON RANGO DE FRECUENCIA 136-174 MHZ CON NUMERO DE SERIE 70800708 S/FACT 2230 "A"	6,042.10
1246 111A0106 0112	01 RADIO PORTATIL MODELO TK-2170 DE 5 WATTS DE POTENCIA MARCA KENWOOD A 128 CANALES CON RANGO DE FRECUENCIA 136-174 MHZ CON NUMERO DE SERIE 70800552 S/FACT 2230 "A"	6,042.10
1246 111A0106 0113	01 RADIO PORTATIL MODELO TK-2170 DE 5 WATTS DE POTENCIA MARCA KENWOOD A 128 CANALES CON RANGO DE FRECUENCIA 136-174 MHZ CON NUMERO DE SERIE 70901269 S/FACT 2230 "A"	6,042.10
1246 111A0106 0114	01 RADIO PORTATIL MODELO TK-2170 DE 5 WATTS DE POTENCIA MARCA KENWOOD A 128 CANALES CON RANGO DE FRECUENCIA 136-174 MHZ CON NUMERO DE SERIE 70800701 S/FACT 2230 "A"	6,042.10
1246 111A0106 0115	01 RADIO PORTATIL MODELO TK-2170 DE 5 WATTS DE POTENCIA MARCA KENWOOD A 128 CANALES CON RANGO DE FRECUENCIA 136-174 MHZ CON NUMERO DE SERIE 70800703 S/FACT 2230 "A"	6,042.10
1246 111A0106 0116	01 RADIO PORTATIL MODELO TK-2170 DE 5 WATTS DE POTENCIA MARCA KENWOOD A 128 CANALES CON RANGO DE FRECUENCIA 136-174 MHZ CON NUMERO DE SERIE 70800554 S/FACT 2230 "A"	6,042.10
1246 111A0106 0117	01 RADIO PORTATIL TK-280K DE 5 WATTS DE POTENCIA MARCA KENWOOD DE 250 CANALES CON RANGO DE FRECUENCIA 146-174 MHZ CON NUMERO DE SERIE 70400449 S/FACT 2233 "A"	7,026.50
1246 111A0106 0118	01 RADIO PORTATIL TK-280K DE 5 WATTS DE POTENCIA MARCA KENWOOD DE 250 CANALES CON RANGO DE FRECUENCIA 146-174 MHZ CON NUMERO DE SERIE 70800097 S/FACT 2233 "A"	7,026.50
1246 111A0106 0119	01 RADIO PORTATIL TK-280K DE 5 WATTS DE POTENCIA MARCA KENWOOD DE 250 CANALES CON RANGO DE FRECUENCIA 146-174 MHZ CON NUMERO DE SERIE 70800091 S/FACT 2233 "A"	7,026.50
1246 111A0106 0120	01 RADIO PORTATIL TK-280K DE 5 WATTS DE POTENCIA MARCA KENWOOD DE 250 CANALES CON RANGO DE FRECUENCIA 146-174 MHZ CON NUMERO DE SERIE 70800099 S/FACT 2233 "A"	7,026.50
1246 111A0106 0121	01 RADIO PORTATIL TK-280K DE 5 WATTS DE POTENCIA MARCA KENWOOD DE 250 CANALES CON RANGO DE FRECUENCIA 146-174 MHZ CON NUMERO DE SERIE 70700365 S/FACT 2233 "A"	7,026.50
1246 111A0106 0122	01 RADIO PORTATIL TK-280K DE 5 WATTS DE POTENCIA MARCA KENWOOD DE 250 CANALES CON RANGO DE FRECUENCIA 146-174 MHZ CON NUMERO DE SERIE 70700363 S/FACT 2233 "A"	7,026.50

SISTEMA CONTABLE 2018

RELACIÓN DE BIENES MUEBLES QUE COMPONEN SU PATRIMONIO

Página 215 de 316

Cuenta Pública al 31 de diciembre de 2018

Hora: 04:09:40p. m.

Fecha: 07/02/2019

Código	Descripción del Bien	Valor en Libros
1246 111A0106 0123	01 RADIO PORTATIL TK-280K DE 5 WATTS DE POTENCIA MARCA KENWOOD DE 250 CANALES CON RANGO DE FRECUENCIA 146-174 MHZ CON NUMERO DE SERIE 70400446 S/FACT 2233 "A"	7,026.50
1246 111A0106 0125	01 RADIO PORTATIL TK-280K DE 5 WATTS DE POTENCIA MARCA KENWOOD DE 250 CANALES CON RANGO DE FRECUENCIA 146-174 MHZ CON NUMERO DE SERIE 70301239 S/FACT 2233 "A"	7,026.50
1246 111A0106 0126	01 RADIO PORTATIL TK-280K DE 5 WATTS DE POTENCIA MARCA KENWOOD DE 250 CANALES CON RANGO DE FRECUENCIA 146-174 MHZ CON NUMERO DE SERIE 70301236 S/FACT 2233 "A"	7,026.50
1246 111A0106 0127	01 RADIO PORTATIL TK-280K DE 5 WATTS DE POTENCIA MARCA KENWOOD DE 250 CANALES CON RANGO DE FRECUENCIA 146-174 MHZ CON NUMERO DE SERIE 70301231 S/FACT 2233 "A"	7,026.50
1246 111A0106 0131	01 RADIO PORTATIL TK-280K DE 5 WATTS DE POTENCIA MARCA KENWOOD DE 250 CANALES CON RANGO DE FRECUENCIA 146-174 MHZ CON NUMERO DE SERIE 70301234 S/FACT 2233 "A"	7,026.50
1246 111A0106 0135	01 SKR-7102HR REPETIDOR MARCA KENWOOD 50 WATT VHF, 8 CANALES, 148 - 174 MHZ SERIE 70700334-70700335 SEGUN FACTURA No.8539	62,077.00
1246 111A0106 0136	01 TKR-750K REPETIDOR KENWOOD 146 - 174 MHZ, 50 W, VHF SERIE 80100061 SEGUN FACTURA No.8538	67,677.50
1246 111A0106 0142	01 TK-780HK RADIO MARCA KENWOOD DE 250 CANALES 50 W, 148 - 174 MHZ, VHF, CON MICROFONO, BOCINA Y ACCESORIOS DE INSTALACION SERIES: 70500125 SEGUN FACTURA No.8537	12,299.25
1246 111A0106 0145	02 MANOS LIBRES PARA AUTOMOVIL SEGUN FACTURA No. 8983	30,435.00
1246 111A0106 0190	01 LICUADORA DE 10 LITROS DE 1 H.P 127 VOLTS. SERIE No.05-09-174 FACT-13056	6,688.00
1246 111A0106 0191	01 LICUADORA DE 10 LITROS DE 1 H.P 127 VOLTS. SERIE No.06-05-098 FACT-13056	6,688.00
1246 111A0106 0192	01 RADIO PORTATIL KENWOOD, VHF 5W, 128 CANALES SERIE No. 80101282 FACTURA 8537	7,469.25
1246 111A0106 0193	01 RADIO PORTATIL KENWOOD, VHF 5W, 128 CANALES SERIE No. 80101283 FACTURA 8537	7,469.25
1246 111A0106 0194	01 RADIO PORTATIL KENWOOD, VHF 5W, 128 CANALES SERIE No. 80101284 FACTURA 8537	7,469.25
1246 111A0106 0195	01 RADIO PORTATIL KENWOOD, VHF 5W, 128 CANALES SERIE No. 80101285 FACTURA 8537	7,469.25
1246 111A0107 0001	01 TELEFONO CELULAR BLACKBERRY WIRELESS 8100 CON CLAVE 7010459 SEGUN FACTURA No. 801-1536025	4,697.00
1246 111A0107 0004	01 ANTENA PARA BASE ARX-20 SEGUN FACTURA No. 5489	4,500.01
1246 111A0107 0009	01 MAQUINA OVER DE 5 HILOS 2 AGUJAS CON BANCO EN FORMA DE Z Y MOTOR HALCON MONOFASICO DE 1/2 INCLUIDO MARCA YAMATO CON NUMERO DE SERIE ST12580 S/FACT 4721	22,782.08
1246 111A0107 0013	01 SIERRA DISCO PARA MADERA DE PISO PROFESIONAL MARCA KNOVA FACTURA 1047	11,467.18
1246 111A0107 0014	01 CEPILLADORA PARA MADERA DE 20X8 PROFESIONAL MARCA KNOVA FACTURA 1047	27,017.76
1246 111A0107 0015	01 SIERRA CALADORA DE 408 MM DE GARGANTA MOTOR UNIVERSAL FACTURA No: 1047	3,308.10
1246 111A0107 0018	01 TORNO PARA MADERA DE PISO DE 12" CON CABEZAL GIRATORIO CON BASE METALICA MOTOR 1/2 HP 120 VOLTS 60 HZ MOD. KNWL-12G MARCA KNOVA No.SERIE 1015050074 SEGUN FACTURA 7015	4,777.10
1246 111A0107 0020	01 SIERRA CALADORA PENDULAR DE 85 MM POTENCIA 580 WTS VELOCIDAD VARIABLE 500-3100 CPM CAPACIDAD DE ACERO 10 MM CAPACIDAD EN MADERA 85 MM MARCA BOSCH No.SERIE 685000187 SEGUN FACTURA 7015	3,208.50

SISTEMA CONTABLE 2018

RELACION DE BIENES MUEBLES QUE COMPONEN SU PATRIMONIO

Página 216 de 316

Cuenta Pública al 31 de diciembre de 2018

Hora: 04:09:40p. m.

Fecha: 07/02/2019

Código	Descripción del Bien	Valor en Libros
1246 111A0107 0022	01 CANTEADORA CON MOTOR CON BANCO PARA MADERA DE 8" PROFESIONAL CON BASE ROBUSTA PARA MAYOR ESTABILIDAD CUCHILLAS TEMPLADAS Y RECTIFICADA MARCA KNOVA No.SERIE 30060700011 SEGUN FACTURA 7015	12,652.88
1246 111A0107 0023	01 TALADRO DE COLUMNA DE PISO DE 20 1/2" PROFESIONAL PARA LOS TRABAJOS MAS EXIGENTES ALTA PROFUNDIDAD DE PERFORACION CARRERA DE HUISILLO 120 mm (4 11/16") MARCA KNOVA No.SERIE 1222030035 SEGUN FACTURA 7016	13,642.45
1246 111A0107 0025	01 SIERRA CIRCULAR ANGULAR COMBINADA DE 12" PROFESIONAL PODEROSO MOTOR QUE DESARROLLA MAS DE 3 HP PARA CORTES RAPIDOS Y EFICIENTES MANGO ERGONOMETRICO CON SECCIONTRANSPORTADORA INTEGRADA Y COMPARTIMIENTO CON LLAVE MOD. KNM-3052 MARCA KNOVA No. SERIE K	4,835.75
1246 111A0107 0027	01 PLANCHA PARA TEXTIL REFORZADA 40 X 40 CMS RESISTENCIA TUBULAR CORRIENTE MONOFASICA 1650 WTS 110 VOLTS REGULADOR DE TEMPERATURA CONTROL DE PRESION MANUAL FOCO PILOTO CLABE 3103 MARCA GRAFICOLOR SEGUN FACTURA 7016	4,209.00
1246 111A0107 0028	01 REFRIGERADOR VERTIVAL DE CUATRO PUERTAS CAPACIDAD DE 35.1P3 (988 LITROS) ENFRIAMIENTO POR AIRE FORZADO PARA MANTENER TEMPERATURA UNIFORME MOTOR DE 3/4 MONOFASICO 127 VOLTS 60 HZ MOD VR35-4PC FABRICACION NACIONAL MARCA VENDO SERIE 537070700495 SEGUN	26,308.16
1246 111A0107 0029	01 REFRIGERADOR VERTIVAL DE CUATRO PUERTAS CAPACIDAD DE 35.1P3 (988 LITROS) ENFRIAMIENTO POR AIRE FORZADO PARA MANTENER TEMPERATURA UNIFORME MOTOR DE 3/4 MONOFASICO 127 VOLTS 60 HZ MOD VR35-4PC FABRICACION NACIONAL MARCA VENDO SERIE 537070700512 SEGUN	26,308.16
1246 111A0107 0030	01 PULPO DE 6 TINTAS DOBLE ROTACION DE METAL MODELO 0920 SEGUN FACTURA No. 4919	4,746.05
1246 111A0107 0031	01 RACK DE SECADO DE 50 X 65 CM. CON 50 CHAROLAS GALVANIZADAS MOD. 2329 FACT. 4919	4,772.50
1246 111A0107 0032	01 MAQUINA DE COSTURA RECTA INDUSTRIAL MCA. BROTHER MOD. SL7340-3 SERIE A7V54217 FACT. 4919	5,589.00
1246 111A0107 0033	01 MAQUINA DE COSTURA RECTA INDUSTRIAL MCA. BROTHER MOD. SL7340-3 SERIE A7V54128 FACT. 4919	5,589.00
1246 111A0108 0005	01 PZA BLACKBERRY WIRELESS CURVE 8300 SERIE 355772012065418 SEGUN FACTURA No 801-2095539	5,335.77
1246 111A0108 0006	01 PZA BLACKBERRY WIRELESS CURVE 8300 SERIE 355772012065376 SEGUN FACTURA No 801-2095539	5,335.77
1246 111A0108 0019	02 PZA. SUMINISTRO DE INTERRUPTORES TERMOMAGNETICO DE TRES POLOS TIPO KA FACTURA No. 3923	33,440.10
1246 111A0108 0020	01 PZA. SUMINISTRO DE TABLERO DE DISTRIBUCION DE 18 CIRCUITOS TIPO I-LINE FACTURA No. 3923	83,366.99
1246 111A0108 0021	02 PZA. DE SUMINISTRO DE TABLERO DE ALUMBRADO Y DISTRIBUCION N000 430 M100 FACTURA No. 3923	31,387.64
1246 111A0108 0022	01 PZA. SUMINISTRO, INSTALACION Y COLOCACION DE TRANSFORMADOR TIPO POSTE DE 150 KVA A 13200/220/127 FACT. 3925	167,000.88
1246 111A0108 0023	8 PZAS. SUMINISTRO DE INTERRUPTORES TERMO DE TRES POLOS TIPO9S FA SEGUN FACTURA No. 3980	166,107.20
1246 111A0108 0024	07 PZAS. SUMINISTRO DE INTERRUPTORES TERMOMAGNETICOS DE TRES POLOS TIPO KA SEGUN FACTURA No. 4000	166,831.35
1246 111A0108 0025	02 PZAS. SUMINISTRO DE TABLEROS DE DISTRIBUCION DE 16 CIRCUITOS FACTURA No. 4000	166,733.96
1246 111A0108 0026	01 PZA. SUMINISTRO DE TRANSFORMADOR TIPO PEDESTAL DE 300 KVA A 13200/220/127 FACTURA No. 4000	454,546.85

SISTEMA CONTABLE 2018

RELACION DE BIENES MUEBLES QUE COMPONEN SU PATRIMONIO

Página 217 de 316

Cuenta Pública al 31 de diciembre de 2018

Hora: 04:09:40p. m.

Fecha: 07/02/2019

Código	Descripción del Bien	Valor en Libros
1246 111A0108 0027	01 PZA. SUMINISTRO DE PLANOS Y MEMORIA DE CALCULOS SEPARACION DE CARGASPARA CADA TABLERO DE DISTRIBUCION FACT. 4000	33,120.00
1246 111A0108 0029	01 PZA BLACKBERRY 3-G BOLD 9000 8005 SERIE 355256020423371 SEGUN FACTURA No 801-2495809	7,250.52
1246 111A0108 0039	02 TSUNAMI MP.11 MODEL 5054-R (CONCENTRADOR) SEGUN FACTURA No. 11734	32,627.71
1246 111A0108 0040	01 TELEFONO CELULAR BLACKBERRY WIRELESS 8310 SEGUN FACTURA No. 801-2657928	6,339.00
1246 111A0108 0042	01 PZA. TELEFONO CELULAR NOKIA GSM N-73 SERIE No 354804015373910 SEGUN FACTURA No. 801-2628209	4,189.00
1246 111A0108 0043	01 TELEFONO CELULAR BLACKBERRY WIRELESS 8310 SERIE No 354005023585657 SEGUN FACTURA No. 801-2600928	6,473.35
1246 111A0108 0044	26 MOTOSIERRA (CEDULA DE PASIVO 11651)	107,088.80
1246 111A0108 0045	05 QUIJADA DE LA VIDA (CEDULA DE PASIVO 11651)	301,472.50
1246 111A0109 0001	01 TELEFONO BLACKBERRY WIRELESS GSM 8310 CON NUMERO DE SERIE 354005023637581 SEGUN FACTURA No M119842	7,590.00
1246 111A0109 0002	01 TELEFONO 3G BLACKBERRY BOLD 9000 SERIE No. 359614020391087 FACTURA No: M119841	9,899.99
1246 111A0109 0018	01 BOMBA MARCA HONDA 2" SERIE No. GCAAT-1961672 SEGUN FACTURA No. 01879	4,600.00
1246 111A0109 0019	01 BOMBA MARCA HONDA 2" SERIE No. GCAAT-1971142 SEGUN FACTURA No. 01879	4,600.00
1246 111A0109 0021	01 RIM BLACKBERRY 8330 SERIE No. 07608521534 SEGUN FACTURA No. AAA89524	5,453.99
1246 111A0109 0022	01 RIM BLACKBERRY 8330 SERIE No. 07608521537 SEGUN FACTURA No. AAA89529	5,453.99
1246 111A0109 0023	01 RIM BLACKBERRY 8330 SERIE No. 07608521547 SEGUN FACTURA No. AAA89532	5,453.99
1246 111A0109 0025	01 CELULAR INTERCEPTOR GSM PROHS-9155 MCA. NOKIA N71 MOD. NOKIA N73 SEGUN FACTURA 1382	44,500.00
1246 111A0109 0026	01 CELULAR SAMSUNG SGH-1900 OMNIA SEGUN FACTURA No. 6484	8,300.00
1246 111A0109 0027	01 FAX MOD. 275 MARCA BROTHER SERIE No. U56479G9K724205 SEGUN FACTURA No. 5406	3,927.64
1246 111A0109 0030	01 MODULO FOTOVOLTAICO MCA. ERDM SOLAR MOD. STP85 DE 12 VCD 85 WATTS SERIE No. 0911107798 FACT. 5863	11,890.00
1246 111A0109 0031	01 MODULO FOTOVOLTAICO MCA. ERDM SOLAR MOD. STP85 DE 12 VCD 85 WATTS SERIE No. 0911107797 FACT. 5863	11,890.00
1246 111A0109 0032	01 MODULO FOTOVOLTAICO MCA. ERDM SOLAR MOD. STP85 DE 12 VCD 85 WATTS SERIE No. 0911107716 FACT. 5863	11,890.00
1246 111A0109 0033	01 MODULO FOTOVOLTAICO MCA. ERDM SOLAR MOD. STP85 DE 12 VCD 85 WATTS SERIE No. 0911107836 FACT. 5863	11,890.00
1246 111A0109 0034	01 MODULO FOTOVOLTAICO MCA. ERDM SOLAR MOD. STP85 DE 12 VCD 85 WATTS SERIE No. 0911107788 FACT. 5863	11,890.00
1246 111A0109 0035	01 MODULO FOTOVOLTAICO MCA. ERDM SOLAR MOD. STP85 DE 12 VCD 85 WATTS SERIE No. 0911107675 FACT. 5863	11,890.00
1246 111A0109 0036	01 MODULO FOTOVOLTAICO MCA. ERDM SOLAR MOD. STP85 DE 12 VCD 85 WATTS SERIE No. 0911107781 FACT. 5863	11,890.00
1246 111A0109 0037	01 MODULO FOTOVOLTAICO MCA. ERDM SOLAR MOD. STP85 DE 12 VCD 85 WATTS SERIE No. 0911107811 FACT. 5863	11,890.00
1246 111A0109 0038	01 MODULO FOTOVOLTAICO MCA. ERDM SOLAR MOD. STP85 DE 12 VCD 85 WATTS SERIE No. 0911107801 FACT. 5863	11,890.00
1246 111A0109 0039	01 MODULO FOTOVOLTAICO MCA. ERDM SOLAR MOD. STP85 DE 12 VCD 85 WATTS SERIE No. 0911107736 FACT. 5863	11,890.00

SISTEMA CONTABLE 2018

RELACIÓN DE BIENES MUEBLES QUE COMPONEN SU PATRIMONIO

Página 218 de 316

Cuenta Pública al 31 de diciembre de 2018

Hora: 04:09:40p. m.

Fecha: 07/02/2019

Código	Descripción del Bien	Valor en Libros
1246 111A0109 0040	01 MODULO FOTOVOLTAICO MCA. ERDM SOLAR MOD. STP85 DE 12 VCD 85 WATTS SERIE No. 0911107850 FACT. 5863	11,890.00
1246 111A0109 0041	01 MODULO FOTOVOLTAICO MCA. ERDM SOLAR MOD. STP85 DE 12 VCD 85 WATTS SERIE No. 0911107671 FACT. 5863	11,890.00
1246 111A0109 0042	01 MODULO FOTOVOLTAICO MCA. ERDM SOLAR MOD. STP85 DE 12 VCD 85 WATTS SERIE No. 0911107785 FACT. 5863	11,890.00
1246 111A0109 0043	01 MODULO FOTOVOLTAICO MCA. ERDM SOLAR MOD. STP85 DE 12 VCD 85 WATTS SERIE No. 0911107813 FACT. 5863	11,890.00
1246 111A0109 0044	01 MODULO FOTOVOLTAICO MCA. ERDM SOLAR MOD. STP85 DE 12 VCD 85 WATTS SERIE No. 0911107841 FACT. 5863	11,890.00
1246 111A0109 0045	01 MODULO FOTOVOLTAICO MCA. ERDM SOLAR MOD. STP85 DE 12 VCD 85 WATTS SERIE No. 0911107840 FACT. 5863	11,890.00
1246 111A0109 0046	01 MODULO FOTOVOLTAICO MCA. ERDM SOLAR MOD. STP85 DE 12 VCD 85 WATTS SERIE No. 0911107761 FACT. 5863	11,890.00
1246 111A0109 0047	01 MODULO FOTOVOLTAICO MCA. ERDM SOLAR MOD. STP85 DE 12 VCD 85 WATTS SERIE No. 0911107727 FACT. 5863	11,890.00
1246 111A0109 0048	01 MODULO FOTOVOLTAICO MCA. ERDM SOLAR MOD. STP85 DE 12 VCD 85 WATTS SERIE No. 0911107679 FACT. 5863	11,890.00
1246 111A0109 0049	01 MODULO FOTOVOLTAICO MCA. ERDM SOLAR MOD. STP85 DE 12 VCD 85 WATTS SERIE No. 0911107692 FACT. 5863	11,890.00
1246 111A0109 0050	01 MODULO FOTOVOLTAICO MCA. ERDM SOLAR MOD. STP85 DE 12 VCD 85 WATTS SERIE No. 0911107699 FACT. 5863	11,890.00
1246 111A0109 0051	01 MODULO FOTOVOLTAICO MCA. ERDM SOLAR MOD. STP85 DE 12 VCD 85 WATTS SERIE No. 0911107780 FACT. 5863	11,890.00
1246 111A0109 0052	01 MODULO FOTOVOLTAICO MCA. ERDM SOLAR MOD. STP85 DE 12 VCD 85 WATTS SERIE No. 0911107725 FACT. 5863	11,890.00
1246 111A0109 0081	01 DVR MARCA GRANDSTREAM GXV3504 CON CONEXION 4 CANALES SERIE No. 23A8DVR96020538A FACT. 5865	12,144.14
1246 111A0109 0093	01 DVR MARCA GRANDSTREAM GXV3504 CON CONEXION 4 CANALES SERIE No. 23A8DVR9501F940F FACT. 5865	12,144.14
1246 111A0110 0001	01 BLACKBERRY 8530 CURVE 2 No SERIE 268435458811299705 SEGUN FACTURA No AAA141708	4,498.99
1246 111A0110 0112	01 MAQUINA TORTILLADORA MODELO 70-K CON MOTOR 2 H.P. TRIFASICO A 220V/60HZ MARCA CELORIO SEGÚN FACTURA No 22934	179,521.00
1246 111A0110 0113	01 CAMARA DE FERMENTACION CONTROLADA 2 CARROS DE 72 CHAROLAS MARCA ZUCHELLI ALPHA SEGÚN FACTURA No 22934	259,245.00
1246 111A0110 0114	01 PZA. CONGELADOR HORIZONTAL CAPACIDAD DE 25P3 CON LUZ INTERIOR MARCA TORREY SERIE NUMERO WB03238143 SEGÚN FACTURA No. 23335	12,412.00
1246 111A0110 0115	01 PZA. LICUADORA INDUSTRIAL DE ACERO INOX. MARCA INTERNACIONAL SERIE NUMERO L12-10-06-042 SEGÚN FACTURA No. 23335	12,485.99
1246 111A0110 0116	01 PZA. LICUADORA INDUSTRIAL DE ACERO INOX. MARCA INTERNACIONAL SERIE NUMERO L12-10-06-043 SEGÚN FACTURA No. 23335	12,486.00
1246 111A0110 0117	01 PZA. CONGELADOR VERTICAL 32 PIES CUBICOS 2 PUERTAS SOLIDAS MARCA TORREY SERIE NUMERO 10-0226 SEGÚN FACTURA No. 23335	43,484.01
1246 111A0111 0001	01 PZA. TELEFONO CELULAR MARCA SAMSUNG 3-G P1000 GALAXY TAB BLANCO NUMERO DE SERIE 353716040076014 SEGÚN FACTURA No. RX-1476445	11,989.76
1246 111A0111 0002	01 PZA. TELEFONO CELULAR MARCA SAMSUNG 3-G P1000 GALAXY TAB BLANCO NUMERO DE SERIE 353716040093514 SEGÚN FACTURA No. RX-1476445	11,989.76
1246 111A0111 0058	01 PZA. TELEFONO CELULAR BLACKBERRY SERIE No 358566042920056 SEGÚN FACTURA No. ZCE86547	9,539.00

SISTEMA CONTABLE 2018

RELACIÓN DE BIENES MUEBLES QUE COMPONEN SU PATRIMONIO

Página 219 de 316

Cuenta Pública al 31 de diciembre de 2018

Hora: 04:09:40p. m.

Fecha: 07/02/2019

Código	Descripción del Bien	Valor en Libros
1246 111A0111 0060	01 PLATAFORMA BLOQUEADORA DE COMUNICACIONES CELULARES SEGUN FACTURA No.0196 DEL 08/12/2011	10,467,787.19
1246 111A0111 0061	01 PLANTA DE EMERGENCIA MARCA IGSA SEGUN FACTURA No. 141	278,597.20
1246 111A0111 0064	EQUIPOS Y APARATOS DE COMUNICACIONES Y TELECOMUNICACIONES	5,656,237.72
1246 111A0111 0065	01 PZA. TELEFONO DIGITAL MARCA ALCATEL MODELO 4029 CON NUMERO DE SERIE TEC01113500648 SEGÚN FACTURA No. 207	4,089.00
1246 111A0111 0066	01 PZA. TELEFONO DIGITAL MARCA ALCATEL MODELO 4029 CON NUMERO DE SERIE TEC01113500657 SEGÚN FACTURA No. 207	4,089.00
1246 111A0111 0067	01 PZA. TELEFONO DIGITAL MARCA ALCATEL MODELO 4029 CON NUMERO DE SERIE TEC01113500660 SEGÚN FACTURA No. 207	4,089.00
1246 111A0112 0001	02 MULTIMETRO MARCA EXTECH MODELO EX420 CON PANTALLA LCD Y FUNCION DE TEMPERATURA S/FACTURA No 0638	6,625.00
1246 111A0112 0002	02 MICROTELEFONO TS CON CONECTOR ANGULADO DE MULTICONTACTOS MARCA FLUKE S/FACTURA No 0626	10,180.53
1246 111A0112 0044	01 PLANTA DE EMERGENCIA MARCA IGSA SEGUN FACTURA No. 141-A	119,398.80
1246 111A0112 0049	02 EQUIPO INALAMBRICO ROCKET 5 MIMO, AIRMAX BASESTATION SEGUN FACTURA No. 126	6,380.00
1246 111A0112 0050	01 RACKET DISH PARABOLICA 5 GHZ 30 DBI DUAL POL AIRMAX SEGUN FACTURA No. 126	4,814.00
1246 111A0112 0051	01 ANTENA SECTORIAL SECTORMIMO 19 DBL 120 DEG AIRMAX SEGUN FACTURA No. 126	4,582.00
1246 111A0112 0053	01 EQUIPO INALAMBRICO ROCKET 5 MIMO, AIRMAX BASESTATION SERIE No. 00156DFEFC0A SEGUN FACTURA No. 170	5,103.00
1246 111A0112 0054	01 EQUIPO INALAMBRICO ROCKET 5 MIMO, AIRMAX BASESTATION SERIE No. RD5A31613 SEGUN FACTURA No. 170	5,103.00
1246 111A0112 0055	01 BLACKBERRY 3-G 9900 NEGRO S-100 SERIE 359683046591467 SEGUN FACTURA No. 2057265	10,219.00
1246 111A0112 0056	01 BLOQUEADORA DE SEÑAL DE CELULAR SEGUN FACTURA No. 226	11,987,550.20
1246 111A0112 0059	10 ENLACES DE INTERCOMUNICACION POR MICROONDAS SEGUN FACTURA No. 319	2,800,000.00
1246 111A0112 0071	10 ENLACES DE INTERCOMUNICACION POR MICROONDAS SEGUN FACTURA No. 451 A LA 454	2,800,000.00
1246 111A0112 0073	01 MOTOR FUERA DE BORDA MCA. YAMAHA MOD. 2000 AETX SERIE 1050788 FACT. 1096	194,000.00
1246 131A0104 0138	10 SIERRA DE DISCO PARA MADERA DE BANCO 10" FACTURA No. 5341	31,374.80
1246 131A0104 0229	01 RADIO MOVIL MCA. KENWOOD MOD. TK-7100HK SERIE 50300134 FACTURA No. 3654	7,762.50
1246 131A0104 0232	01 RADIO BASE MCA. KENWOOD MOD. TK7100HK SERIE 50100782 FACTURA No. 3654	9,706.00
1246 131A0105 0001	01 CONMUTADOR CENTRAL TELEFONICA KXTA-616 EQUIPADO FACTURA No. 5370	18,130.33
1246 131A0105 0002	Antena Parabolica Mca. Harris Modelo VP6-71W-111 Serie VJV11380 Facturas 2112-2114 Patrimonio 2030105005307	55,310.66
1246 131A0105 0003	Antena Parabolica Mca. Harris Modelo VP4-71W-111 Serie TJV03738 Facturas 2112-2114 Patrimonio 2030105005312	55,310.66
1246 131A0105 0004	Antena Parabolica Mca. CONEXITI Modelo K739506 Serie CF32374979 Facturas 2112-2114 Patrimonio 2030105005314	55,310.66
1246 131A0105 0005	Antena Parabolica Mca. CONEXITI Modelo K739506 Serie CF32828A32 Facturas 2112-2114 Patrimonio 2030105005315	55,310.66
1246 131A0105 0006	Antena Parabolica Mca. CONEXITI Modelo K739504 Serie CE33985407 Facturas 2112-2114 Patrimonio 2030105005316	55,310.66
1246 131A0105 0007	Antena Parabolica Mca. CONEXITI Modelo K739504 Serie CE33985410 Facturas 2112-2114 Patrimonio 2030105005317	55,310.66

SISTEMA CONTABLE 2018

RELACION DE BIENES MUEBLES QUE COMPONEN SU PATRIMONIO

Página 220 de 316

Cuenta Pública al 31 de diciembre de 2018

Hora: 04:09:40p. m.

Fecha: 07/02/2019

Código	Descripción del Bien	Valor en Libros
1246 131A0105 0008	Antena Parabolica Mca. CONEXITI Modelo K7333371 Serie D143221206 Facturas 2112-2114 Patrimonio 2030105005320	55,310.66
1246 131A0105 0009	Antena Parabolica Mca. CONEXITI Modelo K7333371 Serie D143221200 Facturas 2112-2114 Patrimonio 2030105005321	55,310.66
1246 131A0105 0010	Antena Parabolica Mca. CONEXITI Modelo K7333371 Serie D143221201 Facturas 2112-2114 Patrimonio 2030105005326	55,310.66
1246 131A0105 0011	Antena Parabolica Mca. CONEXITI Modelo K7333371 Serie D143421582 Facturas 2112-2114 Patrimonio 2030105005327	55,310.66
1246 131A0105 0012	Antena Parabolica Mca. CONEXITI Modelo K7333371 Serie D143221202 Facturas 2112-2114 Patrimonio 2030105005328	55,310.66
1246 131A0105 0013	Antena Parabolica Mca. CONEXITI Modelo K7333371 Serie D143221203 Facturas 2112-2114 Patrimonio 2030105005329	55,310.66
1246 131A0105 0014	Antena Parabolica Mca. CONEXITI Modelo K7333371 Serie D143221205 Facturas 2112-2114 Patrimonio 2030105005331	55,310.66
1246 131A0105 0015	Antena Parabolica Mca. KATHREIN Modelo 80010253 Serie J144415843 Patrimonio 2030105008542	55,310.66
1246 131A0105 0016	Radio Transmisor Receptor Mca. Matra Modelo MC9600 Serie D9400068 Patrimonio 2030105001157	6,624.00
1246 131A0105 0017	Radio Transmisor Receptor Mca. Matra Modelo MC9600 Serie D91200884 Patrimonio 2030105000699	6,624.00
1246 131A0105 0018	Radio Transmisor Receptor Mca. Matra Modelo MC9600 Serie D91200849 Patrimonio 2030105000705	6,624.00
1246 131A0105 0019	Radio Transmisor Receptor Mca. Matra Modelo MC9600 Serie D91200857 Patrimonio 2030105000707	6,624.00
1246 131A0105 0020	Radio Transmisor Receptor Mca. Matra Modelo MC9600 Serie D91200862 Patrimonio 2030105000715	6,624.00
1246 131A0105 0021	Radio Transmisor Receptor Mca. Matra Modelo MC9600 Serie D91200889 Patrimonio 2030105000719	6,624.00
1246 131A0105 0022	Radio Transmisor Receptor Mca. Matra Modelo MC9600 Serie D91200892 Patrimonio 2030105000721	6,624.00
1246 131A0105 0023	Radio Transmisor Receptor Mca. Matra Modelo MC9600 Serie D91200846 Patrimonio 2030105000741	6,624.00
1246 131A0105 0024	Radio Transmisor Receptor Mca. Matra Modelo MC9600 Serie D91200909 Patrimonio 2030105000737	6,624.00
1246 131A0105 0025	Radio Transmisor Receptor Mca. Matra Modelo MC9600 Serie D91200827 Patrimonio 2030105000739	6,624.00
1246 131A0105 0026	Radio Transmisor Receptor Mca. Matra Modelo MC9600 Serie D91200874 Patrimonio 2030105000755	6,624.00
1246 131A0105 0027	Radio Transmisor Receptor Mca. Matra Modelo MC9600 Serie D91200870 Patrimonio 2030105000757	6,624.00
1246 131A0105 0028	Radio Transmisor Receptor Mca. Matra Modelo MC9600 Serie D91200881 Patrimonio 2030105000759	6,624.00
1246 131A0105 0029	Radio Transmisor Receptor Mca. Matra Modelo MC9600 Serie RA15855CD02094000708 Patrimonio 2030105001165	6,624.00
1246 131A0105 0030	Radio Transmisor Receptor Mca. Matra Modelo MC9600 Serie RA15855CD02094000713 Patrimonio 2030105001169	6,624.00
1246 131A0105 0031	Radio Transmisor Receptor Mca. Matra Modelo MC9600 Serie RA15855CD0209400067 Patrimonio 2030105001194	6,624.00
1246 131A0105 0032	Radio Transmisor Receptor Mca. Matra Modelo MC9600 Serie RA15855CD0209400712 Patrimonio 2030105001198	6,624.00
1246 131A0105 0033	Radio Transmisor Receptor Mca. Matra Modelo MC9600 Serie RA15855CD0209400960 Patrimonio 2030105001202	6,624.00
1246 131A0105 0034	Radio Transmisor Receptor Mca. Matra Modelo MC9600 Serie RA15855CD0209400672 Patrimonio 2030105001206	6,624.00

SISTEMA CONTABLE 2018

RELACIÓN DE BIENES MUEBLES QUE COMPONEN SU PATRIMONIO

Página 221 de 316

Cuenta Pública al 31 de diciembre de 2018

Hora: 04:09:40p. m.

Fecha: 07/02/2019

Código	Descripción del Bien	Valor en Libros
1246 131A0105 0035	Radio Transmisor Receptor Mca. Matra Modelo MC9600 Serie D91200890 Patrimonio 2030105000677	6,624.00
1246 131A0105 0036	Radio Transmisor Receptor Mca. Matra Modelo MC9600 Serie D91200879 Patrimonio 2030105000681	6,624.00
1246 131A0105 0037	Radio Transmisor Receptor Mca. Matra Modelo MC9600 Serie D91200868 Patrimonio 2030105000671	6,624.00
1246 131A0105 0038	Radio Transmisor Receptor Mca. Matra Modelo MC9600 Serie D91200678 Patrimonio 2030105000043	6,624.00
1246 131A0105 0039	Radio Transmisor Receptor Mca. Matra Modelo MC9600 Serie D91200201 Patrimonio 2030105000051	6,624.00
1246 131A0105 0040	Radio Transmisor Receptor Mca. Matra Modelo MC9600 Serie D91200072 Patrimonio 2030105000055	6,624.00
1246 131A0105 0041	Radio Transmisor Receptor Mca. Matra Modelo MC9600 Serie D846.00174 Patrimonio 2030105000035	6,624.00
1246 131A0105 0042	Radio Transmisor Receptor Mca. Matra Modelo MC9600 Serie RA15855CD0209400067 Patrimonio 2030105001250	6,624.00
1246 131A0105 0043	Radio Transmisor Receptor Mca. Matra Modelo MC9600 Serie RA15855CD0209400068 Patrimonio 2030105001254	6,624.00
1246 131A0105 0044	Radio Transmisor Receptor Mca. Matra Modelo MC9600 Serie RA15855CD0209400071 Patrimonio 2030105001258	6,624.00
1246 131A0105 0045	Radio Transmisor Receptor Mca. Matra Modelo MC9600 Serie RA15855CD02094000689 Patrimonio 2030105001214	6,624.00
1246 131A0105 0046	Radio Transmisor Receptor Mca. Matra Modelo MC9600 Serie RA15855CD02094000691 Patrimonio 2030105001234	6,624.00
1246 131A0105 0047	Radio Transmisor Receptor Mca. Matra Modelo SMART G2 Serie 4209414 Patrimonio 2030105002917	6,624.00
1246 131A0105 0048	Radio Transmisor Receptor Mca. Matra Modelo SMART G2 Serie 4206101 Patrimonio 2030105002919	6,624.00
1246 131A0105 0049	Radio Transmisor Receptor Mca. Matra Modelo SMART G2 Serie 4205608 Patrimonio 2030105002923	6,624.00
1246 131A0105 0050	Radio Transmisor Receptor Mca. Matra Modelo SMART G2 Serie 4205614 Patrimonio 2030105002929	6,624.00
1246 131A0105 0051	Radio Transmisor Receptor Mca. Matra Modelo SMART G2 Serie 4206077 Patrimonio 2030105002932	6,624.00
1246 131A0105 0052	Radio Transmisor Receptor Mca. Matra Modelo SMART G2 Serie 4205607 Patrimonio 2030105002934	6,624.00
1246 131A0105 0053	Radio Transmisor Receptor Mca. Matra Modelo SMART G2 Serie 4206067 Patrimonio 2030105002944	6,624.00
1246 131A0105 0054	Radio Transmisor Receptor Mca. Matra Modelo SMART G2 Serie 4205758 Patrimonio 2030105002946	6,624.00
1246 131A0105 0055	Radio Transmisor Receptor Mca. Matra Modelo SMART G2 Serie 4209351 Patrimonio 2030105002950	6,624.00
1246 131A0105 0056	Radio Transmisor Receptor Mca. Matra Modelo SMART G2 Serie 4206066 Patrimonio 2030105002954	6,624.00
1246 131A0105 0057	Radio Transmisor Receptor Mca. Matra Modelo SMART G2 Serie 4205804 Patrimonio 2030105002968	6,624.00
1246 131A0105 0058	Radio Transmisor Receptor Mca. Matra Modelo SMART G2 Serie 4205699 Patrimonio 2030105002975	6,624.00
1246 131A0105 0059	Radio Transmisor Receptor Mca. Matra Modelo SMART G2 Serie 4209968 Patrimonio 2030105002977	6,624.00
1246 131A0105 0060	Radio Transmisor Receptor Mca. Matra Modelo SMART G2 Serie 4206124 Patrimonio 2030105002979	6,624.00
1246 131A0105 0061	Radio Transmisor Receptor Mca. Matra Modelo SMART G2 Serie 5002053 Patrimonio 2030105003055	6,624.00

SISTEMA CONTABLE 2018

RELACION DE BIENES MUEBLES QUE COMPONEN SU PATRIMONIO

Página 222 de 316

Cuenta Pública al 31 de diciembre de 2018

Hora: 04:09:40p. m.

Fecha: 07/02/2019

Código	Descripción del Bien	Valor en Libros
1246 131A0105 0062	Radio Transmisor Receptor Mca. Matra Modelo EASY+ Serie 5009239 Patrimonio 2030105003057	6,624.00
1246 131A0105 0063	Radio Transmisor Receptor Mca. Matra Modelo EASY+ Serie 5002089 Patrimonio 2030105003058	6,624.00
1246 131A0105 0064	Radio Transmisor Receptor Mca. Matra Modelo EASY+ Serie 5002097 Patrimonio 2030105003062	6,624.00
1246 131A0105 0065	Radio Transmisor Receptor Mca. Matra Modelo EASY+ Serie 5000724 Patrimonio 2030105003065	6,624.00
1246 131A0105 0066	Radio Transmisor Receptor Mca. Matra Modelo EASY+ Serie 5000723 Patrimonio 2030105003067	6,624.00
1246 131A0105 0067	Radio Transmisor Receptor Mca. Matra Modelo EASY+ Serie 5002092 Patrimonio 2030105003069	6,624.00
1246 131A0105 0068	Radio Transmisor Receptor Mca. Matra Modelo EASY+ Serie 5002054 Patrimonio 2030105003079	6,624.00
1246 131A0105 0069	Radio Transmisor Receptor Mca. Matra Modelo EASY+ Serie 5000228 Patrimonio 2030105003081	6,624.00
1246 131A0105 0070	Radio Transmisor Receptor Mca. Matra Modelo EASY+ Serie 5000765 Patrimonio 2030105003083	6,624.00
1246 131A0105 0071	Radio Transmisor Receptor Mca. Matra Modelo EASY+ Serie 5000685 Patrimonio 2030105003085	6,624.00
1246 131A0105 0072	Radio Transmisor Receptor Mca. Matra Modelo EASY+ Serie 5000685 Patrimonio 2030105003088	6,624.00
1246 131A0105 0073	Radio Transmisor Receptor Mca. Matra Modelo EASY+ Serie 5000720 Patrimonio 2030105003090	6,624.00
1246 131A0105 0074	Radio Transmisor Receptor Mca. Matra Modelo EASY+ Serie 4902880 Patrimonio 2030105003094	6,624.00
1246 131A0105 0075	Radio Transmisor Receptor Mca. Matra Modelo EASY+ Serie 5002088 Patrimonio 2030105003096	6,624.00
1246 131A0105 0076	Radio Transmisor Receptor Mca. Matra Modelo EASY+ Serie 5002038 Patrimonio 2030105003098	6,624.00
1246 131A0105 0077	Radio Transmisor Receptor Mca. Matra Modelo EASY+ Serie 4907519 Patrimonio 2030105003107	6,624.00
1246 131A0105 0078	Radio Transmisor Receptor Mca. Matra Modelo EASY+ Serie 5002148 Patrimonio 2030105003110	6,624.00
1246 131A0105 0079	Radio Transmisor Receptor Mca. Matra Modelo EASY+ Serie 5000707 Patrimonio 2030105003136	6,624.00
1246 131A0105 0080	Radio Transmisor Receptor Mca. Matra Modelo EASY+ Serie 4909216 Patrimonio 2030105003137	6,624.00
1246 131A0105 0081	Radio Transmisor Receptor Mca. Matra Modelo EASY+ Serie 5000734 Patrimonio 2030105003143	6,624.00
1246 131A0105 0082	Radio Transmisor Receptor Mca. Matra Modelo EASY+ Serie HT6098CED0100500208 Patrimonio 2030105004510	16,775.86
1246 131A0105 0083	Radio Portatil Mca. Matra Modelo EASY+ Serie HT6098CEE0303440249 Factura 1355 Patrimonio 2030105004512	16,775.86
1246 131A0105 0084	Radio Portatil Mca. Matra Modelo EASY+ Serie HT6098CEE0303440244 Factura 1355 Patrimonio 2030105004517	16,775.86
1246 131A0105 0085	Radio Portatil Mca. Matra Modelo EASY+ Serie HT6098CEE0303450088 Factura 1355 Patrimonio 2030105004526	16,775.86
1246 131A0105 0086	Radio Portatil Mca. Matra Modelo EASY+ Serie HT6098CEE03034402461 Factura 1355 Patrimonio 2030105004535	16,775.86
1246 131A0105 0087	Radio Portatil Mca. Matra Modelo EASY+ Serie HT6098CEE03034402466 Factura 1355 Patrimonio 2030105004558	16,775.86
1246 131A0105 0088	Radio Portatil Mca. Matra Modelo EASY+ Serie HT6098CEE03034402469 Factura 1355 Patrimonio 2030105004560	16,775.86

SISTEMA CONTABLE 2018

RELACION DE BIENES MUEBLES QUE COMPONEN SU PATRIMONIO

Página 223 de 316

Cuenta Pública al 31 de diciembre de 2018

Hora: 04:09:40p. m.

Fecha: 07/02/2019

Código	Descripción del Bien	Valor en Libros
1246 131A0105 0089	Radio Portatil Mca. Matra Modelo EASY+ Serie HT6098CEE03034402460 Factura 1355 Patrimonio 2030105004562	16,775.86
1246 131A0105 0090	Radio Portatil Mca. Matra Modelo EASY+ Serie HT6098CEE03034402495 Factura 1355 Patrimonio 2030105004564	16,775.86
1246 131A0105 0091	Radio Portatil Mca. Matra Modelo EASY+ Serie HT6098CEE0303450085 Factura 1355 Patrimonio 2030105004566	16,775.86
1246 131A0105 0092	Radio Portatil Mca. Matra Modelo EASY+ Serie HT6098CEE0303450086 Factura 1355 Patrimonio 2030105004571	16,775.86
1246 131A0105 0093	Radio Portatil Mca. Matra Modelo EASY+ Serie HT6098CEE0303440248 Factura 1355 Patrimonio 2030105004575	16,775.86
1246 131A0105 0094	Radio Portatil Mca. Matra Modelo EASY+ Serie HT6098CEE0303440248 Factura 1355 Patrimonio 2030105004581	16,775.86
1246 131A0105 0095	Radio Portatil Mca. Matra Modelo EASY+ Serie HT6098CEE0303440248 Factura 1355 Patrimonio 2030105004585	16,775.86
1246 131A0105 0096	Radio Portatil Mca. Matra Modelo EASY+ Serie HT6098CEE0303440247 Factura 1355 Patrimonio 2030105004590	16,775.86
1246 131A0105 0097	Radio Portatil Mca. Matra Modelo EASY+ Serie HT6098CEE0303440243 Factura 1355 Patrimonio 2030105004597	16,775.86
1246 131A0105 0098	Radio Portatil Mca. Matra Modelo EASY+ Serie HT6098CEE0303440241 Factura 1355 Patrimonio 2030105004607	16,775.86
1246 131A0105 0099	Radio Portatil Mca. CONEXITI Modelo EASY+ Serie HT6098CEE0303350151 Factura 1873 Patrimonio 2030105005024	16,525.04
1246 131A0105 0100	Radio Portatil Mca. CONEXITI Modelo EASY+ Serie HT6098CEE0304180135 Factura 1811 Patrimonio 2030105005152	16,525.04
1246 131A0105 0101	Radio Portatil Mca. CONEXITI Modelo EASY+ Serie HT6098CEE0304180009 Factura 1811 Patrimonio 2030105005154	16,525.04
1246 131A0105 0102	Radio Portatil Mca. CONEXITI Modelo EASY+ Serie HT6098CEE0304180071 Factura 1811 Patrimonio 2030105005156	16,525.04
1246 131A0105 0103	Radio Portatil Mca. CONEXITI Modelo EASY+ Serie HT6098CEE0304180109 Factura 1811 Patrimonio 2030105005157	16,525.04
1246 131A0105 0104	Radio Portatil Mca. CONEXITI Modelo EASY+ Serie HT6098CEE0304180015 Factura 1811 Patrimonio 2030105005158	16,525.04
1246 131A0105 0105	Radio Portatil Mca. CONEXITI Modelo EASY+ Serie HT6098CEE0304180007 Factura 1811 Patrimonio 2030105005159	16,525.04
1246 131A0105 0106	Radio Portatil Mca. CONEXITI Modelo EASY+ Serie HT6098CEE0304180008 Factura 1811 Patrimonio 2030105005167	16,525.04
1246 131A0105 0107	Radio Portatil Mca. CONEXITI Modelo EASY+ Serie HT6098CEE0304180011 Factura 1811 Patrimonio 2030105005172	16,525.04
1246 131A0105 0108	Radio Portatil Mca. CONEXITI Modelo EASY+ Serie HT6098CEE03041800082 Factura 1811 Patrimonio 2030105005173	16,525.04
1246 131A0105 0109	Radio Portatil Mca. CONEXITI Modelo EASY+ Serie HT6098CEE0304180125 Factura 1811 Patrimonio 2030105005178	16,525.04
1246 131A0105 0110	Radio Portatil Mca. CONEXITI Modelo EASY+ Serie HT6098CEE0304180000 Factura 1811 Patrimonio 2030105005179	16,525.04
1246 131A0105 0111	Radio Portatil Mca. CONEXITI Modelo EASY+ Serie HT6098CEE0304180010 Factura 1811 Patrimonio 2030105005180	16,525.04
1246 131A0105 0112	Radio Portatil Mca. CONEXITI Modelo EASY+ Serie HT6098CEE0304180103 Factura 1811 Patrimonio 2030105005194	16,525.04
1246 131A0105 0113	Radio Portatil Mca. CONEXITI Modelo EASY+ Serie HT6098CEE0304180083 Factura 1811 Patrimonio 2030105005193	16,525.04
1246 131A0105 0114	Radio Portatil Mca. CONEXITI Modelo EASY+ Serie HT6098CEE0304180122 Factura 1811 Patrimonio 2030105005197	16,525.04
1246 131A0105 0115	Radio Portatil Mca. CONEXITI Modelo EASY+ Serie HT6098CEE0304180013 Factura 1811 Patrimonio 2030105005201	16,525.04

SISTEMA CONTABLE 2018

RELACION DE BIENES MUEBLES QUE COMPONEN SU PATRIMONIO

Página 224 de 316

Cuenta Pública al 31 de diciembre de 2018

Hora: 04:09:40p. m.

Fecha: 07/02/2019

Código	Descripción del Bien	Valor en Libros
1246 131A0105 0116	Radio Portatil Mca. CONEXITI Modelo EASY+ Serie HT6098CEE0304180081 Factura 1811 Patrimonio 2030105005203	16,525.04
1246 131A0105 0117	Radio Portatil Mca. CONEXITI Modelo EASY+ Serie HT6098CEE0304180014 Factura 1811 Patrimonio 2030105005210	16,525.04
1246 131A0105 0118	Radio Portatil Mca. CONEXITI Modelo EASY+ Serie HT6098CEE0304180013 Factura 1811 Patrimonio 2030105005214	16,525.04
1246 131A0105 0119	Radio Portatil Mca. CONEXITI Modelo EASY+ Serie HT6098CEE0304180015 Factura 1811 Patrimonio 2030105005221	16,525.04
1246 131A0105 0120	Radio Portatil Mca. CONEXITI Modelo EASY+ Serie HT6098CEE0304180067 Factura 1811 Patrimonio 2030105005228	16,525.04
1246 131A0105 0121	Radio Portatil Mca. CONEXITI Modelo EASY+ Serie HT6098CEE0304180007 Factura 1811 Patrimonio 2030105005234	16,525.04
1246 131A0105 0122	Radio Portatil Mca. CONEXITI Modelo EASY+ Serie HT6098CEE0304180070 Factura 1811 Patrimonio 2030105005235	16,525.04
1246 131A0105 0123	Radio Portatil Mca. CONEXITI Modelo EASY+ Serie HT6098CEE0304180095 Factura 1811 Patrimonio 2030105005250	16,525.04
1246 131A0105 0124	Radio Portatil Mca. CONEXITI Modelo EASY+ Serie HT6098CEE0304180006 Factura 1811 Patrimonio 2030105005256	16,525.04
1246 131A0105 0125	Radio Portatil Mca. CONEXITI Modelo EASY+ Serie HT6098CEE0304180123 Factura 1811 Patrimonio 2030105005259	16,525.04
1246 131A0105 0126	Radio Portatil Mca. CONEXITI Modelo EASY+ Serie HT6098CEE0304180065 Factura 1811 Patrimonio 2030105005264	16,525.04
1246 131A0105 0127	Radio Portatil Mca. CONEXITI Modelo EASY+ Serie HT6098CEF0304400246 Factura 3018-3019 Patrimonio 2030105014949	18,556.40
1246 131A0105 0128	Caratula de Radio Mca. Matra Modelo CCP-A25 Serie 11595 Patrimonio 2030105000682	12,949.55
1246 131A0105 0129	Caratula de Radio Mca. Matra Modelo CCP-A25 Serie 6745 Patrimonio 2030105000686	12,949.55
1246 131A0105 0130	Caratula de Radio Mca. Matra Modelo CCP-A25 Serie 11875 Patrimonio 2030105000678	12,949.55
1246 131A0105 0131	Caratula de Radio Mca. Matra Modelo CCP-A25 Serie 6764 Patrimonio 2030105000680	12,949.55
1246 131A0105 0132	Caratula de Radio Mca. Matra Modelo CCP-A25 Serie 11558 Patrimonio 2030105000674	12,949.55
1246 131A0105 0133	Caratula de Radio Mca. Matra Modelo CCP-A25 Serie 11696 Patrimonio 2030105000676	12,949.55
1246 131A0105 0134	Caratula de Radio Mca. Matra Modelo SMART Serie 95257014460 Patrimonio 2030105001208	12,949.55
1246 131A0105 0135	Caratula de Radio Mca. Matra Modelo SMART Serie 95257015527 Patrimonio 2030105001204	12,949.55
1246 131A0105 0136	Caratula de Radio Mca. Matra Modelo SMART Serie 95257015559 Patrimonio 2030105001196	12,949.55
1246 131A0105 0137	Caratula de Radio Mca. Matra Modelo SMART Serie 95257015565 Patrimonio 2030105001176	12,949.55
1246 131A0105 0138	Caratula de Radio Mca. Matra Modelo SMART Serie 95257015594 Patrimonio 2030105001171	12,949.55
1246 131A0105 0139	Caratula de Radio Mca. Matra Modelo SMART Serie 95257014595 Patrimonio 2030105001163	12,949.55
1246 131A0105 0140	Caratula de Radio Mca. Matra Modelo CCP-A25 Serie 11832 Patrimonio 2030105000756	12,949.55
1246 131A0105 0141	Caratula de Radio Mca. Matra Modelo CCP-A25 Serie 12087 Patrimonio 2030105000740	12,949.55
1246 131A0105 0142	Caratula de Radio Mca. Matra Modelo CCP-A25 Serie 12036 Patrimonio 2030105000742	12,949.55

SISTEMA CONTABLE 2018

RELACIÓN DE BIENES MUEBLES QUE COMPONEN SU PATRIMONIO

Página 225 de 316

Cuenta Pública al 31 de diciembre de 2018

Hora: 04:09:40p. m.

Fecha: 07/02/2019

Código	Descripción del Bien	Valor en Libros
1246 131A0105 0143	Caratula de Radio Mca. Matra Modelo CCP-A25 Serie 11893 Patrimonio 2030105000744	12,949.55
1246 131A0105 0144	Caratula de Radio Mca. Matra Modelo CCP-A25 Serie 11181 Patrimonio 2030105000748	12,949.55
1246 131A0105 0145	Caratula de Radio Mca. Matra Modelo CCP-A25 Serie 11611 Patrimonio 2030105000730	12,949.55
1246 131A0105 0146	Caratula de Radio Mca. Matra Modelo CCP-A25 Serie 11701 Patrimonio 2030105000716	12,949.55
1246 131A0105 0147	Caratula de Radio Mca. Matra Modelo CCP-A25 Serie 11927 Patrimonio 2030105000706	12,949.55
1246 131A0105 0148	Caratula de Radio Mca. Matra Modelo CCP-A25 Serie 11782 Patrimonio 2030105000700	12,949.55
1246 131A0105 0149	Caratula de Radio Mca. Matra Modelo CCP-A25 Serie 12045 Patrimonio 2030105000702	12,949.55
1246 131A0105 0150	Caratula de Radio Mca. Matra Modelo SMART Serie 95257015555 Patrimonio 2030105001159	12,949.55
1246 131A0105 0151	Caratula de Radio Mca. Matra Modelo SMART Serie 95257014616 Patrimonio 2030105001244	12,949.55
1246 131A0105 0152	Radio Transmisor Receptor Mca. Matra Modelo MC9600 Serie RA15855CD02094000685 Patrimonio 2030105001174	6,624.00
1246 131A0105 0153	Base para MicroOndas Mca. CONEXITI S/Modelo S/Serie Factura 2208 Patrimonio 2030105005442	1,209,921.44
1246 131A0105 0154	Base para MicroOndas Mca. CONEXITI S/Modelo S/Serie Factura 2208 Patrimonio 2030105005443	1,209,921.44
1246 131A0105 0155	Estacion Base Mca. MATRA Modelo MC9600 Serie 994626289 Patrimonio 2030105000492	61,590.00
1246 131A0105 0156	Estacion Base Mca. MATRA Modelo MC9600 Serie 992616086 Patrimonio 2030105000493	61,590.00
1246 131A0105 0157	Planta de Luz Mca MEI S/Modelo Serie C-00020232 Patrimonio 2030105002175	132,567.50
1246 131A0105 0158	RACK S/Marca S/Modelo S/Serie Patrimonio 2030105009676	4,000.00
1246 131A0105 0159	Base para MicroOndas Mca. CONEXITI Modelo M9600 Serie MEXMB54120044000777 Factura 2112-2114 Patrimonio 2030105005367	1,209,921.40
1246 131A0105 0160	Base para MicroOndas Mca. EADS TELECOM Modelo INDOOR S/Serie Factura 1782 Patrimonio 2030105004771	1,209,921.40
1246 131A0105 0161	Base para MicroOndas Mca. EADS TELECOM Modelo INDOOR S/Serie Factura 1782 Patrimonio 2030105004775	1,209,921.40
1246 131A0105 0162	Base para MicroOndas Mca. EADS TELECOM Modelo INDOOR S/Serie Factura 1782 Patrimonio 2030105004779	1,209,921.40
1246 131A0105 0163	Base para MicroOndas Mca. EADS TELECOM Modelo INDOOR S/Serie Factura 1782 Patrimonio 2030105004791	1,209,921.40
1246 131A0105 0164	Base para MicroOndas Mca. EADS TELECOM Modelo INDOOR S/Serie Factura 1782 Patrimonio 2030105004795	1,209,921.40
1246 131A0105 0165	Ruteador Marca CISCO Modelo 1760-V Serie FHK0709112Y Factura 18029 Patrimonio 2030105012976	51,908.80
1246 131A0105 0235	07 RACK DE SECADO PARA TRABAJOS DE IMPRESION FACTURA No. 2031	31,797.50
1246 131A0105 0237	02 PULPO 6 TINTAS 2 ESTAC DOB. ROT. NAL. SEGUN FACTURA No. 375240	7,445.10
1246 131A0105 0238	02 RAKS DE SEC. 50X65 C/50 CHAR. GALV. NAL. SEGUN FACTURA No. 375240	6,867.80
1246 131A0105 0239	02 TORNO PARA MADERA DE BANCO 12" FACTURA No. 5683	10,478.80
1246 131A0105 0261	02 SIERRA DE DISCO PARA MADERA DE BANCO 10" FACTURA No. 5683	6,663.10
1246 131A0105 0264	02 CANTEADORA PARA MADERA DE PISO DE 8" FACTURA No. 5684	20,049.10
1246 131A0105 0265	02 TALADRO DE COLUMNA SEGUN FACTURA No. 5684	24,150.00
1246 131A0105 0266	02 CEPILLADORA PARA MADERA DE PISO SEGUN FACTURA No. 5685	77,022.40

SISTEMA CONTABLE 2018

RELACION DE BIENES MUEBLES QUE COMPONEN SU PATRIMONIO

Página 226 de 316

Cuenta Pública al 31 de diciembre de 2018

Hora: 04:09:40p. m.

Fecha: 07/02/2019

Código	Descripción del Bien	Valor en Libros
1246 131A0105 0267	02 SIERRA CIRCULAR ANGULAR COMBINADA SEGUN FACTURA No. 5685	11,635.70
1246 131A0105 0268	Radio Portátil CONEXITI EASY+ Serie:HT6098CEE03041802125 Fact.1810 Patrimonio:2030105004803	16,525.04
1246 131A0105 0270	Radio Portátil CONEXITI EASY+ Serie:HT6098CEE03041802086 Fact.1810Patrimonio:2030105004817	16,525.04
1246 131A0105 0272	Radio Portátil CONEXITI EASY+ Serie:HT6098CEE03041800784 Fact.1810 Patrimonio:2030105004836	16,525.04
1246 131A0105 0273	Radio Portátil CONEXITI EASY+ Serie:HT6098CEE03041801522 Fact.1810 Patrimonio:2030105004841	16,525.04
1246 131A0105 0274	Radio Portátil CONEXITI EASY+ Serie:HT6098CEE03041801911 Fact.1810 Patrimonio:2030105004844	16,525.04
1246 131A0105 0276	Radio Portátil CONEXITI EASY+ Serie:HT6098CEE03041800657 Fact.1810 Patrimonio:2030105004864	16,525.04
1246 131A0105 0278	Radio Portátil CONEXITI EASY+ Serie:HT6098CEE03041800747 Fact.1810 Patrimonio:2030105004884	16,525.04
1246 131A0105 0279	Radio Portátil CONEXITI EASY+ Serie:HT6098CEE03041800880 Fact.1810 Patrimonio:2030105004887	16,525.04
1246 131A0105 0280	Radio Portátil CONEXITI EASY+ Serie:HT6098CEE03041801115 Fact.1810 Patrimonio:2030105004899	16,525.04
1246 131A0105 0281	Radio Portátil CONEXITI EASY+ Serie:HT6098CEE03041800032 Fact.1810 Patrimonio:2030105004918	16,525.04
1246 131A0105 0282	Radio Portátil CONEXITI EASY+ Serie:HT6098CEE03041800804 Fact.1810 Patrimonio:2030105004921	16,525.04
1246 131A0105 0283	Radio Portátil CONEXITI EASY+ Serie:HT6098CEE03041802683 Fact.1810 Patrimonio:2030105004926	16,525.04
1246 131A0105 0286	Radio Portátil CONEXITI EASY+ Serie:HT6098CEE03041801917 Fact.1810 Patrimonio:2030105004952	16,525.04
1246 131A0105 0288	Radio Portátil CONEXITI EASY+ Serie:HT6098CEE03041800717 Fact.1810 Patrimonio:2030105004959	16,525.04
1246 131A0105 0291	Radio Portátil CONEXITI EASY+ Serie:HT6098CEE03041802676 Fact.1810 Patrimonio:2030105004965	16,525.04
1246 131A0105 0292	Radio Portátil CONEXITI EASY+ Serie:HT6098CEE03041802681 Fact.1810 Patrimonio:2030105004967	16,525.04
1246 131A0105 0295	Radio Portátil CONEXITI EASY+ Serie:HT6098CEE03041800119 Fact.1810 Patrimonio:2030105005128	16,525.04
1246 131A0105 0296	Radio Portátil CONEXITI EASY+ Serie:HT6098CEE03041800045 Fact.1810 Patrimonio:2030105005141	16,525.04
1246 131A0105 0297	Radio Portátil CONEXITI EASY+ Serie:HT6098CEE03041800060 Fact.1810 Patrimonio:2030105005144	16,525.04
1246 131A0105 0298	Radio Portátil CONEXITI EASY+ Serie:HT6098CEE03033501098 Fact.1783 Patrimonio:2030105004990	16,525.04
1246 131A0105 0301	Radio Portátil CONEXITI EASY+ Serie:HT6098CEE03033501367 Fact.1783 Patrimonio:2030105005016	16,525.04
1246 131A0105 0302	Radio Portátil CONEXITI EASY+ Serie:HT6098CEE03033501379 Fact.1783 Patrimonio:2030105005018	16,525.04
1246 131A0105 0304	Radio Portátil CONEXITI EASY+ Serie:HT6098CEE03033501393 Fact.1783 Patrimonio:2030105005041	16,525.04
1246 131A0105 0306	Radio Portátil CONEXITI EASY+ Serie:HT6098CEE03033501090 Fact.1783 Patrimonio:2030105005054	16,525.04
1246 131A0105 0307	Radio Portátil CONEXITI EASY+ Serie:HT6098CEE03033501362 Fact.1783 Patrimonio:2030105005058	16,525.04
1246 131A0105 0309	Radio Portátil CONEXITI EASY+ Serie:HT6098CEE03033501389 Fact.1783 Patrimonio:2030105005089	16,525.04
1246 131A0105 0310	Radio Portátil CONEXITI EASY+ Serie:HT6098CEE03033501064 Fact.1783 Patrimonio:2030105005091	16,525.04

SISTEMA CONTABLE 2018

RELACION DE BIENES MUEBLES QUE COMPONEN SU PATRIMONIO

Página 227 de 316

Cuenta Pública al 31 de diciembre de 2018

Hora: 04:09:40p. m.

Fecha: 07/02/2019

Código	Descripción del Bien	Valor en Libros
1246 131A0105 0311	Radio Portátil CONEXITI EASY+ Serie:HT6098CEE03033502351 Fact.1783 Patrimonio:2030105005093	16,525.04
1246 131A0105 0314	Radio Portátil CONEXITI EASY+ Serie:HT6098CEE03033502369 Fact.1783 Patrimonio:2030105005119	16,525.04
1246 131A0105 0315	Radio Móvil CONEXITI SMART Serie:RA1635BBC02044006603 Fact.2208 Patrimonio:2030105005553	33,513.76
1246 131A0105 0316	Radio Móvil CONEXITI SMART Serie:RA1635BBC02044206617 Fact.2208 Patrimonio:2030105005555	33,513.00
1246 131A0105 0317	Radio Móvil CONEXITI SMART Serie:RA1635BBC02044006605 Fact.2208 Patrimonio:2030105005558	33,513.76
1246 131A0105 0319	Radio Móvil CONEXITI SMART Serie:RA1635BBC02044006573 Fact.2208 Patrimonio:2030105005565	33,513.76
1246 131A0105 0320	Radio Móvil CONEXITI SMART Serie:RA1635BBC02044006537 Fact.2208 Patrimonio:2030105005568	33,513.76
1246 131A0105 0321	Radio Móvil CONEXITI SMART Serie:RA1635BBC02044103070 Fact.2208 Patrimonio: 2030105005571	33,513.76
1246 131A0105 0322	Radio Móvil CONEXITI SMART Serie:RA1635BBC02044201192 Fact.2208 Patrimonio:2030105005577	33,513.76
1246 131A0105 0323	Radio Móvil CONEXITI SMART Serie:RA1635BBC02044103155 Fact.2208 Patrimonio:2030105005579	33,513.76
1246 131A0105 0324	Radio Móvil CONEXITI SMART Serie:RA1635BBC02044201176 Fact.2208 Patrimonio:2030105005587	33,513.76
1246 131A0105 0325	Radio Móvil CONEXITI SMART Serie:RA1635BBC02044201179 Fact.2208 Patrimonio:2030105005588	33,513.76
1246 131A0105 0326	Radio Móvil CONEXITI SMART Serie:RA1635BBC02044103042 Fact.2208 Patrimonio:2030105005589	33,513.76
1246 131A0105 0327	Radio Móvil CONEXITI SMART Serie:RA1635BBC02044006643 Fact.2208 Patrimonio:2030105005594	33,513.76
1246 131A0105 0328	Radio Móvil CONEXITI SMART Serie:RA1635BBC02044201182 Fact.2208 Patrimonio:2030105005595	33,513.76
1246 131A0105 0329	Radio Móvil CONEXITI SMART Serie:RA1635BBC02044006574 Fact.2208 Patrimonio:2030105005596	33,513.76
1246 131A0105 0330	Radio Móvil CONEXITI SMART Serie:RA1635BBC02044201190 Fact.2208 Patrimonio:2030105005599	33,513.76
1246 131A0105 0331	Radio Móvil CONEXITI SMART Serie:RA1635BBC02044006575 Fact.2208 Patrimonio:2030105005600	33,513.76
1246 131A0105 0332	Radio Móvil CONEXITI SMART Serie:RA1635BBC02044103063 Fact.2208 Patrimonio:2030105005601	33,513.76
1246 131A0105 0333	Radio Móvil CONEXITI SMART Serie:RA1635BBC02044006639 Fact.2208 Patrimonio:2030105005606	33,513.76
1246 131A0105 0334	Radio Móvil CONEXITI SMART Serie:RA1635BBC02044201184 Fact.2208 Patrimonio:2030105005610	33,513.76
1246 131A0105 0335	Radio Móvil CONEXITI SMART Serie:RA1635BBC02044103044 Fact.2208 Patrimonio:2030105005612	33,513.76
1246 131A0105 0354	Radio Móvil CONEXITI EASY+ Serie:RA1635BBC02042902052 Fact.2111-2114 Patrimonio:2030105005402	33,513.76
1246 131A0105 0355	Radio Móvil CONEXITI EASY+ Serie:RA1635BBC02042902103 Fact.2111-2114 Patrimonio:2030105005406	33,513.76
1246 131A0105 0356	Radio Móvil CONEXITI SMART Serie:RA1635BBC02044006606 Fact.2213 Patrimonio:2030105005613	33,513.76
1246 131A0105 0357	Caratula de Radio Mca. Matra Modelo SMART Serie 95257015550 Patrimonio 2030105001260	12,949.55
1246 131A0105 0358	Caratula de Radio Mca. Matra Modelo SMART Serie 95257015582 Patrimonio 2030105001252	12,949.55

SISTEMA CONTABLE 2018

RELACIÓN DE BIENES MUEBLES QUE COMPONEN SU PATRIMONIO

Página 228 de 316

Cuenta Pública al 31 de diciembre de 2018

Hora: 04:09:40p. m.

Fecha: 07/02/2019

Código	Descripción del Bien	Valor en Libros
1246 131A0105 0359	Caratula de Radio Mca. Matra Modelo EASY + Serie 95257501389 Patrimonio 2030105002181	12,949.55
1246 131A0105 0360	Caratula de Radio Mca. Matra Modelo EASY + Serie 95257501386 Patrimonio 2030105002191	12,949.55
1246 131A0105 0361	Caratula de Radio Mca. Matra Modelo EASY + Serie 95257501483 Patrimonio 2030105002344	12,949.55
1246 131A0105 0362	Caratula de Radio Mca. Matra Modelo EASY + Serie 95257501505 Patrimonio 2030105002350	12,949.55
1246 131A0105 0363	Caratula de Radio Mca. Matra Modelo EASY + Serie 95257501547 Patrimonio 2030105002332	12,949.55
1246 131A0105 0364	Caratula de Radio Mca. Matra Modelo EASY + Serie 95257501369 Patrimonio 2030105002253	12,949.55
1246 131A0105 0365	Caratula de Radio Mca. Matra Modelo EASY + Serie 95257501456 Patrimonio 2030105002255	12,949.55
1246 131A0105 0366	Caratula de Radio Mca. Matra Modelo EASY + Serie 95257501519 Patrimonio 2030105002280	12,949.55
1246 131A0105 0367	Caratula de Radio Mca. Matra Modelo EASY + Serie 95257501514 Patrimonio 2030105002292	12,949.55
1246 131A0105 0368	Caratula de Radio Mca. Matra Modelo EASY + Serie 95257501448 Patrimonio 2030105002318	12,949.55
1246 131A0105 0369	Caratula de Radio Mca. Matra Modelo EASY + Serie 95257501527 Patrimonio 2030105002322	12,949.55
1246 131A0105 0370	Caratula de Radio Mca. Matra Modelo EASY + Serie 95257501471 Patrimonio 2030105002243	12,949.55
1246 131A0105 0371	Caratula de Radio Mca. Matra Modelo EASY + Serie 95257501381 Patrimonio 2030105002245	12,949.55
1246 131A0105 0372	Caratula de Radio Mca. Matra Modelo EASY + Serie 95257501362 Patrimonio 2030105002237	12,949.55
1246 131A0105 0373	Caratula de Radio Mca. Matra Modelo EASY + Serie 95257501385 Patrimonio 2030105002219	12,949.55
1246 131A0105 0374	Caratula de Radio Mca. Matra Modelo EASY + Serie 95257501457 Patrimonio 2030105002227	12,949.55
1246 131A0105 0375	Caratula de Radio Mca. Matra Modelo EASY + Serie 95257501405 Patrimonio 2030105002749	12,949.55
1246 131A0105 0376	Caratula de Radio Mca. Matra Modelo EASY + Serie 95257501534 Patrimonio 2030105002757	12,949.55
1246 131A0105 0377	Caratula de Radio Mca. Matra Modelo EASY + Serie 95257501403 Patrimonio 2030105002747	12,949.55
1246 131A0105 0378	Caratula de Radio Mca. Matra Modelo EASY + Serie 95257501433 Patrimonio 2030105002735	12,949.55
1246 131A0105 0379	Caratula de Radio Mca. Matra Modelo EASY + Serie 95257501536 Patrimonio 2030105002723	12,949.55
1246 131A0105 0380	Caratula de Radio Mca. Matra Modelo EASY + Serie 95257501164 Patrimonio 2030105002721	12,949.55
1246 131A0105 0381	Caratula de Radio Mca. Matra Modelo EASY + Serie 95257501632 Patrimonio 2030105002649	12,949.55
1246 131A0105 0382	Caratula de Radio Mca. Matra Modelo EASY + Serie 95257501665 Patrimonio 2030105002651	12,949.55
1246 131A0105 0383	Caratula de Radio Mca. Matra Modelo EASY + Serie 95257501533 Patrimonio 2030105002705	12,949.55
1246 131A0105 0384	Caratula de Radio Mca. Matra Modelo EASY + Serie 95257501496 Patrimonio 2030105002713	12,949.55
1246 131A0105 0385	Caratula de Radio Mca. Matra Modelo EASY + Serie 95257501637 Patrimonio 2030105002657	12,949.55

SISTEMA CONTABLE 2018

RELACIÓN DE BIENES MUEBLES QUE COMPONEN SU PATRIMONIO

Página 229 de 316

Cuenta Pública al 31 de diciembre de 2018

Hora: 04:09:40p. m.

Fecha: 07/02/2019

Código	Descripción del Bien	Valor en Libros
1246 131A0105 0386	Caratula de Radio Mca. Matra Modelo EASY + Serie 95257501603 Patrimonio 2030105002663	12,949.55
1246 131A0105 0387	Caratula de Radio Mca. Matra Modelo EASY + Serie 95257501668 Patrimonio 2030105002667	12,949.55
1246 131A0105 0388	Caratula de Radio Mca. Matra Modelo EASY + Serie 95257501599 Patrimonio 2030105002647	12,949.55
1246 131A0105 0389	Caratula de Radio Mca. Matra Modelo EASY + Serie 95257501670 Patrimonio 2030105002625	12,949.55
1246 131A0105 0390	Caratula de Radio Mca. Matra Modelo EASY + Serie 95257501647 Patrimonio 2030105002623	12,949.55
1246 131A0105 0391	Caratula de Radio Mca. Matra Modelo EASY + Serie 95257501320 Patrimonio 2030105002615	12,949.55
1246 131A0105 0392	Caratula de Radio Mca. Matra Modelo EASY + Serie 95257501605 Patrimonio 2030105002611	12,949.55
1246 131A0105 0393	Caratula de Radio Mca. Matra Modelo EASY + Serie 95257501285 Patrimonio 2030105002575	12,949.55
1246 131A0105 0394	Caratula de Radio Mca. Matra Modelo EASY + Serie 95257501106 Patrimonio 2030105002597	12,949.55
1246 131A0105 0395	Caratula de Radio Mca. Matra Modelo EASY + Serie 95257501589 Patrimonio 2030105002601	12,949.55
1246 131A0105 0396	Caratula de Radio Mca. Matra Modelo EASY + Serie 95257501679 Patrimonio 2030105002607	12,949.55
1246 131A0105 0397	Caratula de Radio Mca. Matra Modelo EASY + Serie 95257501501 Patrimonio 2030105002507	12,949.55
1246 131A0105 0398	Caratula de Radio Mca. Matra Modelo EASY + Serie 95257501148 Patrimonio 2030105002499	12,949.55
1246 131A0105 0399	Caratula de Radio Mca. Matra Modelo EASY + Serie 95257501481 Patrimonio 2030105002529	12,949.55
1246 131A0105 0400	Caratula de Radio Mca. Matra Modelo EASY + Serie 95257501584 Patrimonio 2030105002531	12,949.55
1246 131A0105 0401	Caratula de Radio Mca. Matra Modelo EASY + Serie 95257501256 Patrimonio 2030105002555	12,949.55
1246 131A0105 0402	Caratula de Radio Mca. Matra Modelo EASY + Serie 95257501307 Patrimonio 2030105002557	12,949.55
1246 131A0105 0403	Caratula de Radio Mca. Matra Modelo EASY + Serie 95257501443 Patrimonio 2030105002571	12,949.55
1246 131A0105 0404	Caratula de Radio Mca. Matra Modelo EASY + Serie 95257501506 Patrimonio 2030105002495	12,949.55
1246 131A0105 0405	Caratula de Radio Mca. Matra Modelo EASY + Serie 95257501550 Patrimonio 2030105002479	12,949.55
1246 131A0105 0406	Caratula de Radio Mca. Matra Modelo EASY + Serie 95257501504 Patrimonio 2030105002485	12,949.55
1246 131A0105 0407	Caratula de Radio Mca. Matra Modelo EASY + Serie 95257501578 Patrimonio 2030105002489	12,949.55
1246 131A0105 0408	Caratula de Radio Mca. Matra Modelo EASY + Serie 95257501571 Patrimonio 2030105002469	12,949.55
1246 131A0105 0409	Caratula de Radio Mca. Matra Modelo EASY + Serie 95257501532 Patrimonio 2030105002338	12,949.55
1246 131A0105 0410	Caratula de Radio Mca. Matra Modelo EASY + Serie 95257501521 Patrimonio 2030105002451	12,949.55
1246 131A0105 0411	Caratula de Radio Mca. Matra Modelo EASY + Serie 95257501523 Patrimonio 2030105002455	12,949.55
1246 131A0105 0412	Radio IDU (Unidad Interna) Mca. HARRIS S/Modelo Serie MO517425 Patrimonio 2030105002134	18,802.50

SISTEMA CONTABLE 2018

RELACIÓN DE BIENES MUEBLES QUE COMPONEN SU PATRIMONIO

Página 230 de 316

Cuenta Pública al 31 de diciembre de 2018

Hora: 04:09:40p. m.

Fecha: 07/02/2019

Código	Descripción del Bien	Valor en Libros
1246 131A0105 0413	Radio IDU (Unidad Interna) Mca. HARRIS S/Modelo Serie M0517441 Patrimonio 2030105002141	18,802.50
1246 131A0105 0414	Radio IDU (Unidad Interna) Mca. HARRIS S/Modelo Serie M0517439 Patrimonio 2030105002143	18,802.50
1246 131A0105 0415	Radio IDU (Unidad Interna) Mca. HARRIS S/Modelo Serie M0517428 Patrimonio 2030105002145	18,802.50
1246 131A0105 0416	Radio IDU (Unidad Interna) Mca. HARRIS S/Modelo Serie M0517424 Patrimonio 2030105002147	18,802.50
1246 131A0105 0417	Radio IDU (Unidad Interna) Mca. HARRIS S/Modelo Serie M0517420 Patrimonio 2030105002161	18,802.50
1246 131A0105 0418	Radio IDU (Unidad Interna) Mca. HARRIS S/Modelo Serie M0453086 Patrimonio 2030105002170	18,802.50
1246 131A0105 0419	Radio IDU (Unidad Interna) Mca. HARRIS S/Modelo Serie M0453087 Patrimonio 2030105002172	18,802.50
1246 131A0105 0420	Radio IDU (Unidad Interna) Mca. HARRIS S/Modelo Serie M0517435 Patrimonio 2030105002157	18,802.50
1246 131A0105 0421	Radio IDU (Unidad Interna) Mca. HARRIS S/Modelo Serie M0517426 Patrimonio 2030105002149	18,802.50
1246 131A0105 0422	Radio IDU (Unidad Interna) Mca. HARRIS S/Modelo Serie M0517442 Patrimonio 2030105002151	18,802.50
1246 131A0105 0423	Radio IDU (Unidad Interna) Mca. HARRIS S/Modelo Serie M0517440 Patrimonio 2030105002153	18,802.50
1246 131A0105 0424	Radio ODU Mca. HARRIS S/Modelo Serie M0522624 Patrimonio 2030105002154	18,802.50
1246 131A0105 0425	Radio ODU Mca. HARRIS S/Modelo Serie M0522598 Patrimonio 2030105002158	18,802.50
1246 131A0105 0426	Radio ODU Mca. HARRIS S/Modelo Serie M0457311 Patrimonio 2030105002173	18,802.50
1246 131A0105 0427	Radio ODU Mca. HARRIS S/Modelo Serie M0518263 Patrimonio 2030105002148	18,802.50
1246 131A0105 0428	Conmutador Secundario Mca. MATRA Modelo MEX-CS-02 S/Serie Patrimonio 2030105001173	258,392.11
1246 131A0105 0429	Radio de MicroOndas Mca. HARRIS Modelo MICROSTAR Serie M0395995 Factura 32426 Patrimonio 2030105000009	20,711.50
1246 131A0105 0430	Radio de MicroOndas Mca. HARRIS Modelo MICROSTAR Serie M0395994 Factura 32426 Patrimonio 2030105000011	20,711.50
1246 131A0105 0431	Radio de MicroOndas Mca. HARRIS Modelo MICROSTAR Serie M0415436 Factura 32426 Patrimonio 2030105000018	20,711.50
1246 131A0105 0432	Radio de MicroOndas Mca. HARRIS Modelo MICROSTAR Serie M0415438 Factura 32426 Patrimonio 2030105000020	20,711.50
1246 131A0105 0433	Radio de MicroOndas Mca. HARRIS Modelo MICROSTAR Serie M1168912 Factura 2113-2114 Patrimonio 2030105005336	246,101.50
1246 131A0105 0434	Radio de MicroOndas Mca. HARRIS Modelo MICROSTAR Serie M1172822 Factura 2113-2114 Patrimonio 2030105005337	246,101.50
1246 131A0105 0435	Radio de MicroOndas Mca. HARRIS Modelo MICROSTAR Serie M1172823 Factura 2113-2114 Patrimonio 2030105005338	246,101.50
1246 131A0105 0436	Radio de MicroOndas Mca. HARRIS Modelo MICROSTAR Serie M1168921 Factura 2113-2114 Patrimonio 2030105005340	246,101.50
1246 131A0105 0437	Radio de MicroOndas Mca. HARRIS Modelo MICROSTAR Serie M1168910 Factura 2113-2114 Patrimonio 2030105005341	246,101.50
1246 131A0105 0438	Radio de MicroOndas Mca. HARRIS Modelo MICROSTAR Serie M1168909 Factura 2113-2114 Patrimonio 2030105005342	246,101.50
1246 131A0105 0439	Radio de MicroOndas Mca. HARRIS Modelo MICROSTAR Serie M1168913 Factura 2113-2114 Patrimonio 2030105005345	246,101.50

SISTEMA CONTABLE 2018

RELACIÓN DE BIENES MUEBLES QUE COMPONEN SU PATRIMONIO

Página 231 de 316

Cuenta Pública al 31 de diciembre de 2018

Hora: 04:09:40p. m.

Fecha: 07/02/2019

Código	Descripción del Bien	Valor en Libros
1246 131A0105 0440	Radio de MicroOndas Mca. HARRIS Modelo MICROSTAR Serie M1168911 Factura 2113-2114 Patrimonio 2030105005346	246,101.50
1246 131A0105 0441	Radio de MicroOndas Mca. HARRIS Modelo MICROSTAR Serie M1172825 Factura 2113-2114 Patrimonio 2030105005347	246,101.50
1246 131A0105 0442	Radio de MicroOndas Mca. HARRIS Modelo MICROSTAR Serie M1172826 Factura 2113-2114 Patrimonio 2030105005348	246,101.50
1246 131A0105 0443	Radio de MicroOndas Mca. HARRIS Modelo MICROSTAR Serie M1168915 Factura 2113-2114 Patrimonio 2030105005351	246,101.50
1246 131A0105 0444	Radio de MicroOndas Mca. HARRIS Modelo MICROSTAR Serie M1168919 Factura 2113-2114 Patrimonio 2030105005352	246,101.50
1246 131A0105 0445	Radio de MicroOndas Mca. HARRIS Modelo MICROSTAR Serie M1168924A Factura 2113-2114 Patrimonio 2030105005355	246,101.50
1246 131A0105 0446	Radio de MicroOndas Mca. HARRIS Modelo MICROSTAR Serie M1168922A Factura 2113-2114 Patrimonio 2030105005359	246,101.50
1246 131A0105 0447	Radio de MicroOndas Mca. HARRIS Modelo MICROSTAR Serie M1168923A Factura 2113-2114 Patrimonio 2030105005361	246,101.50
1246 131A0105 0448	Radio de MicroOndas Mca. HARRIS Modelo MICROSTAR Serie M1168923B Factura 2113-2114 Patrimonio 2030105005362	246,101.50
1246 131A0105 0449	Radio de MicroOndas Mca. HARRIS Modelo MICROSTAR Serie M1168907A Factura 2113-2114 Patrimonio 2030105005363	246,101.50
1246 131A0105 0450	Radio de MicroOndas Mca. HARRIS Modelo MICROSTAR Serie M1168906A Factura 2113-2114 Patrimonio 2030105005365	246,101.50
1246 131A0105 0451	Estación Repetidora Mca. MATRA Modelo MC9600 Serie 98500793 Patrimonio 2030105000022	258,771.00
1246 131A0105 0452	Estación Repetidora Mca. MATRA Modelo MC9600 Serie 984296018 Patrimonio 2030105000023	258,771.00
1246 131A0105 0453	Estación Repetidora Mca. MATRA Modelo MC9600 Serie 984597550 Patrimonio 2030105000142	258,771.00
1246 131A0105 0454	Estación Repetidora Mca. MATRA Modelo MC9600 Serie 984900619 Patrimonio 2030105000143	258,771.00
1246 131A0105 0455	Estación Repetidora Mca. MATRA Modelo MC9600 Serie 984798831 Patrimonio 2030105000144	258,771.00
1246 131A0105 0456	Estación Repetidora Mca. MATRA Modelo MC9600 Serie 984295941 Patrimonio 2030105000221	184,785.00
1246 131A0105 0457	Estación Repetidora Mca. MATRA Modelo MC9600 Serie MEXBS410024800088 Factura 525591/606 Patrimonio 2030105003718	168,657.38
1246 131A0105 0458	Repetidor de Radio Mca. MATRA Modelo MC9600 S/Serie Patrimonio 2030105000024	23,289.14
1246 131A0105 0459	Conmutador Primario Mca. MATRA Modelo MC9600 Serie 990203157 Patrimonio 2030105000158	258,392.11
1246 131A0105 0460	Radio Móvil Mca. CONEXITI Modelo EASY+ Serie RA1635BBC02042902055 Factura 2110-2114 Patrimonio 2030105005373	33,513.76
1246 131A0105 0461	Radio Móvil Mca. CONEXITI Modelo EASY+ Serie RA1635BBC02042902132 Factura 2110-2114 Patrimonio 2030105005374	33,513.76
1246 131A0105 0462	Radio Móvil Mca. CONEXITI Modelo EASY+ Serie RA1635BBC02042902028 Factura 2110-2114 Patrimonio 2030105005376	33,513.76
1246 131A0105 0463	Radio Móvil Mca. CONEXITI Modelo EASY+ Serie RA1635BBC02042902102 Factura 2110-2114 Patrimonio 2030105005381	33,513.76
1246 131A0105 0464	Radio Móvil Mca. CONEXITI Modelo EASY+ Serie RA1635BBC02042902147 Factura 2110-2114 Patrimonio 2030105005383	33,513.76
1246 131A0105 0465	Radio Móvil Mca. CONEXITI Modelo EASY+ Serie RA1635BBC02042902110 Factura 2110-2114 Patrimonio 2030105005386	33,513.76
1246 131A0105 0466	Radio Móvil Mca. CONEXITI Modelo SMART Serie RA1635BBC02044006630 Factura 2206 Patrimonio 2030105005462	33,513.76

SISTEMA CONTABLE 2018

RELACION DE BIENES MUEBLES QUE COMPONEN SU PATRIMONIO

Página 232 de 316

Cuenta Pública al 31 de diciembre de 2018

Hora: 04:09:40p. m.

Fecha: 07/02/2019

Código	Descripción del Bien	Valor en Libros
1246 131A0105 0467	Radio Móvil Mca. CONEXITI Modelo SMART Serie RA1635BBC02044006655 Factura 2206 Patrimonio 2030105005468	33,513.76
1246 131A0105 0468	Radio Móvil Mca. CONEXITI Modelo SMART Serie RA1635BBC020440066 Factura 2206 Patrimonio 2030105005478	33,513.76
1246 131A0105 0469	Radio Móvil Mca. CONEXITI Modelo SMART Serie RA1635BBC02044006585 Factura 2206 Patrimonio 2030105005481	33,513.76
1246 131A0105 0470	Radio Móvil Mca. CONEXITI Modelo SMART Serie RA1635BBC02044006582 Factura 2206 Patrimonio 2030105005484	33,513.76
1246 131A0105 0471	Radio Móvil Mca. CONEXITI Modelo SMART Serie RA1635BBC02044006552 Factura 2206 Patrimonio 2030105005485	33,513.76
1246 131A0105 0472	Radio Móvil Mca. CONEXITI Modelo SMART Serie RA1635BBC02044201149 Factura 2206 Patrimonio 2030105005488	33,513.76
1246 131A0105 0473	Radio Móvil Mca. CONEXITI Modelo SMART Serie RA1635BBC02044006635 Factura 2206 Patrimonio 2030105005491	33,513.76
1246 131A0105 0474	Radio Móvil Mca. CONEXITI Modelo SMART Serie RA1635BBC02044006596 Factura 2206 Patrimonio 2030105005499	33,513.76
1246 131A0105 0475	Radio Móvil Mca. CONEXITI Modelo SMART Serie RA1635BBC02044103036 Factura 2206 Patrimonio 2030105005500	33,513.76
1246 131A0105 0476	Radio Móvil Mca. CONEXITI Modelo SMART Serie RA1635BBC02044006656 Factura 2206 Patrimonio 2030105005507	33,513.76
1246 131A0105 0477	Radio Móvil Mca. CONEXITI Modelo SMART Serie RA1635BBC02044201169 Factura 2206 Patrimonio 2030105005512	33,513.76
1246 131A0105 0478	Radio Móvil Mca. CONEXITI Modelo SMART Serie RA1635BBC02044103132 Factura 2206 Patrimonio 2030105005514	33,513.76
1246 131A0105 0479	Radio Móvil Mca. CONEXITI Modelo SMART Serie RA1635BBC02044201162 Factura 2206 Patrimonio 2030105005519	33,513.76
1246 131A0105 0480	Radio Móvil Mca. CONEXITI Modelo SMART Serie RA1635BBC02044006599 Factura 2206 Patrimonio 2030105005535	33,513.76
1246 131A0105 0481	Radio Móvil Mca. CONEXITI Modelo SMART Serie RA1635BBC02044006577 Factura 2206 Patrimonio 2030105005537	33,513.76
1246 131A0105 0482	Radio Móvil Mca. CONEXITI Modelo SMART Serie RA1635BBC02044201079 Factura 2206 Patrimonio 2030105005544	33,513.76
1246 131A0105 0483	Base para MicroOndas Mca. CONEXITI S/Modelo S/Serie Factura 2208 Patrimonio 2030105005440	1,209,921.44
1246 131A0105 0484	Base para MicroOndas Mca. CONEXITI S/Modelo S/Serie Factura 2208 Patrimonio 2030105005441	1,209,921.44
1246 131A0105 0485	Estación Base Mca. Matra Modelo MC9600 Serie 992012775 Patrimonio 2030105000486	61,590.00
1246 131A0105 0486	Estación Base Mca. Matra Modelo MC9600 Serie 994022333 Patrimonio 2030105000487	61,590.00
1246 131A0105 0487	Estación Base Mca. Matra Modelo MC9600 Serie 994626630 Patrimonio 2030105000489	61,590.00
1246 131A0105 0488	Estación Base Mca. Matra Modelo MC9600 Serie 990505198 Patrimonio 2030105000490	61,590.00
1246 131A0106 0003	02 MOTOSIERRA MCA. HUSOVARNA M. 281 CON BARRA Y CADENA DE 30 PULG. MOTOR 5.7 H.P.	18,000.00
1246 131A0106 0004	01 TRACTOR AGRICOLA DE 88H.P. MOD. 390E SERIE L14493 MOTOR LM001M00384H03 MCA. MASSEY	249,250.00
1246 131A0106 0005	01 EQUIPO Y ADAPTACIONAL EQUIPO ACUATICO (CHALAN) MOLINO DE MARTILLO Y CINZALLAS	172,815.79
1246 131A0106 0006	Radio Móvil Marca EADS Modelo SMART G2 Serie RA1635BBC03063900931 Patrimonio 2030106002849	36,832.00
1246 131A0106 0007	Radio Móvil Marca EADS Modelo SMART G2 Serie RA1635BBC03063900957 Patrimonio 2030106002826	36,832.00

SISTEMA CONTABLE 2018

RELACION DE BIENES MUEBLES QUE COMPONEN SU PATRIMONIO

Página 233 de 316

Cuenta Pública al 31 de diciembre de 2018

Hora: 04:09:40p. m.

Fecha: 07/02/2019

Código	Descripción del Bien	Valor en Libros
1246 131A0106 0008	Radio Móvil Marca EADS Modelo SMART G2 Serie RA1635BBC030642019 Patrimonio 2030106002834	36,832.00
1246 131A0106 0009	Radio Móvil Marca EADS Modelo SMART G2 Serie RA1635BBC03063801122 Patrimonio 2030106002851	36,832.00
1246 131A0106 0010	Radio Móvil Marca EADS Modelo SMART G2 Serie RA1635BBC03063900934 Patrimonio 2030106002859	36,832.00
1246 131A0106 0011	Radio Móvil Marca EADS Modelo SMART G2 Serie RA1635BBC03063801117 Patrimonio 2030106002866	36,832.00
1246 131A0106 0012	Radio Móvil Marca EADS Modelo SMART G2 Serie RA1635BBC03063900997 Patrimonio 2030106002867	36,832.00
1246 131A0106 0013	Radio Móvil Marca EADS Modelo SMART G2 Serie RA1635BBC03063801124 Patrimonio 2030106002878	36,832.00
1246 131A0106 0045	01 BASCULA DE RECIBO, PLATAFORMA CAPACIDAD 50 KGS. SEGUN FACTURA No. 13501	4,400.00
1246 131A0106 0060	08 RACK DE SECADO DE 50X65 CMS. CON 50 CHAROLAS GALVANIZADAS FACTURA No. 6367	33,727.20
1246 131A0106 0114	01 MAQUINA OJALEADORA DE PESPUNTE DE 1 AGUJA SERIE No. 2LOZG00457 MCA. JUKI FACT. 6442	61,772.25
1246 131A0106 0115	01 MAQUINA ESPECIAL PARA TALA BARTERIA MOD. LU-1508NH MCA. JUKI SERIE 3L8ZF04439 FACT. 6446	41,658.75
1246 131A0106 0116	01 MAQUINA ESPECIAL PARA TALA BARTERIA MOD. LU-1508NH MCA. JUKI SERIE 3L8ZF04545 FACT. 6446	41,658.75
1246 131A0106 0117	01 MAQUINA ESPECIAL PARA TALA BARTERIA MOD. LU-1508NH MCA. JUKI SERIE 3L8ZF04431 FACT. 6446	41,658.75
1246 131A0106 0118	11 COMPRESORA INDUSTRIAL ORIZONTAL MCA. PREMIER FACTURA No. 6446	50,574.70
1246 131A0106 0384	02 LIJADORA DE BANDA POTENCIA 1200 WATTS. MARCA BOSCH FACTURA 6444	9,197.13
1246 131A0106 0386	01 AMOLADORA ANGULAR DE 9" POTENCIA 2500 WTS. MARCA BOSH FACTURA No. 6418	3,214.25
1246 131A0106 0387	01 TROMPO CON BASE PARA MADERA DE PISO DE 1/2" Y 3/4" FACTURA No. 6418	12,558.00
1246 131A0106 0389	01 CANTEADORA PARA MADERA DE 8" PROFESIONAL FACTURA No. 6419	11,421.80
1246 131A0106 0390	01 CEPILLOADORA PARA MADERA DE 20 X 8 PROFESIONAL MARCA KNOVA FACTURA No. 6419-6420	34,385.00
1246 131A0106 0391	01 SIERRA DE DISCO PARA MADERA DE PISO PROFESIONAL MARCA KNOVA FACTURA 6420-6421	11,845.00
1246 131A0106 0395	01 CEPILLO INDUSTRIAL DE MANO POTENCIA 710 WTS. MARCA BOSCH FACTURA No. 6421	3,306.25
1246 131A0106 0396	02 SIERRA CALADORA PENDULAR DE 85 MM POTENCIA 580 WTTTS. MARCA BOSCH FACTURA No. 6422	6,037.50
1246 131A0106 0397	01 SIERRA CALADORA DE BANCO DE 16" FACTURA No. 6422	3,399.40
1246 131A0106 0398	01 SIERRA CINTA MARCA KNOVA FACTURA No. 6422-6423	4,508.00
1246 131A0106 0399	01 SIERRA CIRCULAR ANGULAR COMNINADA DE 12" PROFESIONAL MCA. KNOVA FACTURA No. 6423	7,811.95
1246 131A0106 0400	02 PZAS. SIERRA CALADORA PENDULAR DE 85 MM. MODELO. 1587 MARCA BOSCH FACTURA No. 6377	6,037.50
1246 131A0106 0401	Radio Móvil EADS HT6991DC_V05 Serie:RA1635BBC02052601607 Fact:3001 Patrimonio:2030106000636	36,832.20
1246 131A0106 0402	Radio Móvil EADS HT6991DC_V05 Serie:RA1635BBC02052502407 Fact:3001 Patrimonio: 2030106000637	36,832.20
1246 131A0106 0403	Radio Móvil EADS HT6991DC_V05 Serie:RA1635BBC02052501317 Fact:3001 Patrimonio:2030106000638	36,832.20

SISTEMA CONTABLE 2018

RELACION DE BIENES MUEBLES QUE COMPONEN SU PATRIMONIO

Página 234 de 316

Cuenta Pública al 31 de diciembre de 2018

Hora: 04:09:40p. m.

Fecha: 07/02/2019

Código	Descripción del Bien	Valor en Libros
1246 131A0106 0404	Radio Móvil EADS HT6991DC_V05 Serie:RA1635BBC02052502419 Fact:3001 Patrimonio:2030106000639	36,832.20
1246 131A0106 0405	Radio Móvil EADS HT6991DC_V05 Serie:RA1635BBC02052502525 Fact:3001 Patrimonio:2030106000644	36,832.20
1246 131A0106 0406	Radio Móvil EADS HT6991DC_V05 Serie:RA1635BBC02052502479 Fact:3001 Patrimonio:2030106000646	36,832.20
1246 131A0106 0407	Radio Móvil EADS HT6991DC_V05 Serie:RA1635BBC02052502487 Fact:3001 Patrimonio:2030106000648	36,832.20
1246 131A0106 0408	Radio Móvil EADS HT6991DC_V05 Serie:RA1635BBC02052502486 Fact:3001 Patrimonio:2030106000654	36,832.20
1246 131A0106 0409	Radio Móvil EADS HT6991DC_V05 Serie:RA1635BBC02052502481 Fact:3001 Patrimonio:2030106000655	36,832.20
1246 131A0106 0410	Radio Móvil EADS HT6991DC_V05 Serie:RA1635BBC02052502526 Fact:3001 Patrimonio:2030106000656	36,832.20
1246 131A0106 0411	Radio Móvil EADS HT6991DC_V05 Serie:RA1635BBC02052502431 Fact:3001 Patrimonio:2030106000658	36,832.20
1246 131A0106 0412	Radio Móvil EADS HT6991DC_V05 Serie:RA1635BBC02052502549 Fact:3001 Patrimonio:2030106000659	36,832.20
1246 131A0106 0413	Radio Móvil EADS HT6991DC_V05 Serie:RA1635BBC02052502542 Fact:3001 Patrimonio:2030106000664	36,832.20
1246 131A0106 0414	Radio Móvil EADS HT6991DC_V05 Serie:RA1635BBC02052502428 Fact:3001 Patrimonio:2030106000666	36,832.20
1246 131A0106 0415	Radio Móvil EADS HT6991DC_V05 Serie:RA1635BBC02052502480 Fact:3001 Patrimonio:2030106000674	36,832.20
1246 131A0106 0416	Radio Móvil EADS HT6991DC_V05 Serie:RA1635BBC02052502478 Fact:3001 Patrimonio:2030106000675	36,832.20
1246 131A0106 0417	Radio Móvil EADS HT6991DC_V05 Serie:RA1635BBC02052601421 Fact:3001 Patrimonio:2030106000677	36,832.20
1246 131A0106 0418	Radio Móvil EADS HT6991DC_V05 Serie:RA1635BBC02052601428 Fact:3001 Patrimonio:2030106000678	36,832.20
1246 131A0106 0419	Radio Móvil EADS HT6991DC_V05 Serie:RA1635BBC02052601579 Fact:3001 Patrimonio:2030106000684	36,832.20
1246 131A0106 0420	Radio Móvil EADS HT6991DC_V05 Serie:RA1635BBC02052601432 Fact:3001 Patrimonio:2030106000685	36,832.20
1246 131A0106 0421	Radio Móvil EADS HT6991DC_V05 Serie:RA1635BBC02052502445 Fact:3001 Patrimonio:2030106000691	36,832.20
1246 131A0106 0422	Radio Móvil EADS HT6991DC_V05 Serie:RA1635BBC02052501371 Fact:3001 Patrimonio:2030106000694	36,832.20
1246 131A0106 0423	Radio Móvil EADS HT6991DC_V05 Serie:RA1635BBC02052601588 Fact:3001 Patrimonio:2030106000698	36,832.20
1246 131A0106 0424	Radio Móvil EADS HT6991DC_V05 Serie:RA1635BBC02052601581 Fact:3001 Patrimonio:2030106000700	36,832.20
1246 131A0106 0425	Radio Móvil EADS HT6991DC_V05 Serie:RA1635BBC02052501902 Fact:3001 Patrimonio:2030106000702	36,832.20
1246 131A0106 0426	Radio Móvil EADS HT6991DC_V05 Serie:RA1635BBC02052601575 Fact:3001 Patrimonio:2030106000704	36,832.20
1246 131A0106 0427	Radio Móvil EADS HT6991DC_V05 Serie:RA1635BBC02052601444 Fact:3001 Patrimonio:2030106000708	36,832.20
1246 131A0106 0428	Radio Móvil EADS HT6991DC_V05 Serie:RA1635BBC02052601608 Fact:3001 Patrimonio:2030106000710	36,832.20
1246 131A0106 0429	Radio Móvil EADS HT6991DC_V05 Serie:RA1635BBC02052502477 Fact:3001 Patrimonio:2030106000713	36,832.20
1246 131A0106 0431	Radio Móvil EADS HT6991DC_V05 Serie:RA1635BBC02052502424 Fact:3001 Patrimonio:2030106000717	36,832.20

SISTEMA CONTABLE 2018

RELACION DE BIENES MUEBLES QUE COMPONEN SU PATRIMONIO

Página 235 de 316

Cuenta Pública al 31 de diciembre de 2018

Hora: 04:09:40p. m.

Fecha: 07/02/2019

Código	Descripción del Bien	Valor en Libros
1246 131A0106 0432	Radio Móvil EADS HT6991DC_V05 Serie:RA1635BBC02052502548 Fact:3001 Patrimonio:2030106000720	36,832.20
1246 131A0106 0433	Radio Móvil EADS HT6991DC_V05 Serie:RA1635BBC02052502438 Fact:3001 Patrimonio:2030106000727	36,832.20
1246 131A0106 0434	Radio Móvil EADS HT6991DC_V05 Serie:RA1635BBC02052601452 Fact:3001 Patrimonio:2030106000728	36,832.20
1246 131A0106 0435	Radio Móvil EADS HT6991DC_V05 Serie:RA1635BBC02052502541 Fact:3001 Patrimonio:2030106000729	36,832.20
1246 131A0106 0436	Radio Móvil EADS HT6991DC_V05 Serie:RA1635BBC02052502544 Fact:3001 Patrimonio:2030106000731	36,832.20
1246 131A0106 0437	Radio Móvil EADS HT6991DC_V05 Serie:RA1635BBC02052601590 Fact:3001 Patrimonio:2030106000735	36,832.20
1246 131A0106 0438	Radio Móvil EADS HT6991DC_V05 Serie:RA1635BBC02052502432 Fact:3001 Patrimonio:2030106000737	36,832.20
1246 131A0106 0439	Radio Móvil EADS HT6991DC_V05 Serie:RA1635BBC02052600653 Fact:3001 Patrimonio:2030106000741	36,832.20
1246 131A0106 0440	Radio Móvil EADS HT6991DC_V05 Serie:RA1635BBC02052501327 Fact:3001 Patrimonio:2030106000745	36,832.20
1246 131A0106 0441	Radio Móvil EADS HT6991DC_V05 Serie:RA1635BBC02052501319 Fact:3001 Patrimonio:2030106000746	36,832.20
1246 131A0106 0442	Radio Móvil EADS HT6991DC_V05 Serie:RA1635BBC02052501892 Fact:3001 Patrimonio:2030106000756	36,832.20
1246 131A0106 0443	Radio Móvil EADS HT6991DC_V05 Serie:RA1635BBC02052501316 Fact:3001 Patrimonio:2030106000758	36,832.20
1246 131A0106 0444	Radio Móvil EADS HT6991DC_V05 Serie:RA1635BBC02052501329 Fact:3001 Patrimonio:2030106000759	36,832.20
1246 131A0106 0445	Radio Móvil EADS HT6991DC_V05 Serie:RA1635BBC02052501897 Fact:3001 Patrimonio:2030106000761	36,832.20
1246 131A0106 0446	Radio Móvil EADS HT6991DC_V05 Serie:RA1635BBC02052601451 Fact:3001 Patrimonio:2030106000769	36,832.20
1246 131A0106 0448	Radio Móvil EADS HT6991DC_V05 Serie:RA1635BBC02052501385 Fact:3001 Patrimonio:2030106000776	36,832.20
1246 131A0106 0449	Radio Móvil EADS HT6991DC_V05 Serie:RA1635BBC02052601449 Fact:3001 Patrimonio:2030106000780	36,832.20
1246 131A0106 0450	Radio Móvil EADS HT6991DC_V05 Serie:RA1635BBC02052601578 Fact:3001 Patrimonio:2030106000783	36,832.20
1246 131A0106 0451	Radio Móvil EADS HT6991DC_V05 Serie:RA1635BBC02052601582 Fact:3001 Patrimonio:2030106000788	36,832.20
1246 131A0106 0452	Radio Móvil EADS HT6991DC_V05 Serie:RA1635BBC02052601431 Fact:3001 Patrimonio:2030106000791	36,832.20
1246 131A0106 0453	Radio Móvil EADS HT6991DC_V05 Serie:RA1635BBC02052502413 Fact:3001 Patrimonio:2030106000793	36,832.20
1246 131A0106 0454	Radio Móvil EADS HT6991DC_V05 Serie:RA1635BBC02052502415 Fact:3001 Patrimonio:2030106000797	36,832.20
1246 131A0106 0455	Radio Móvil EADS HT6991DC_V05 Serie:RA1635BBC02052502420 Fact:3001 Patrimonio:2030106000798	36,832.20
1246 131A0106 0456	Radio Móvil EADS HT6991DC_V05 Serie:RA1635BBC02052600656 Fact:3001 Patrimonio:2030106000801	36,832.20
1246 131A0106 0457	Radio Móvil EADS HT6991DC_V05 Serie:RA1635BBC02052502450 Fact:3001 Patrimonio:2030106000806	36,832.20
1246 131A0106 0458	Radio Móvil EADS HT6991DC_V05 Serie:RA1635BBC02052502410 Fact:3001 Patrimonio:2030106000810	36,832.20
1246 131A0106 0459	Radio Móvil EADS HT6991DC_V05 Serie:RA1635BBC02052600652 Fact:3001 Patrimonio:2030106000813	36,832.20

SISTEMA CONTABLE 2018

RELACION DE BIENES MUEBLES QUE COMPONEN SU PATRIMONIO

Página 236 de 316

Cuenta Pública al 31 de diciembre de 2018

Hora: 04:09:40p. m.

Fecha: 07/02/2019

Código	Descripción del Bien	Valor en Libros
1246 131A0106 0460	Radio Móvil EADS HT6991DC_V05 Serie:RA1635BBC02052601459 Fact:3001 Patrimonio:2030106000815	36,832.20
1246 131A0106 0461	Radio Móvil EADS HT6991DC_V05 Serie:RA1635BBC02052601442 Fact:3001 Patrimonio:2030106000819	36,832.20
1246 131A0106 0462	Radio Móvil EADS HT6991DC_V05 Serie:RA1635BBC02052601454 Fact:3001 Patrimonio:2030106000820	36,832.20
1246 131A0106 0463	Radio Móvil EADS HT6991DC_V05 Serie:RA1635BBC02052601580 Fact:3001 Patrimonio:2030106000822	36,832.20
1246 131A0106 0464	Radio Móvil EADS HT6991DC_V05 Serie:RA1635BBC02052502421 Fact:3001 Patrimonio:2030106000827	36,832.20
1246 131A0106 0465	Radio Móvil EADS HT6991DC_V05 Serie:RA1635BBC02052502401 Fact:3001 Patrimonio:2030106000830	36,832.20
1246 131A0106 0466	Radio Móvil EADS HT6991DC_V05 Serie:RA1635BBC02052502449 Fact:3001 Patrimonio:2030106000834	36,832.20
1246 131A0106 0467	Radio Móvil EADS HT6991DC_V05 Serie:RA1635BBC02052600657 Fact:3001 Patrimonio:2030106000837	36,832.20
1246 131A0106 0468	Radio Móvil EADS HT6991DC_V05 Serie:RA1635BBC02052502411 Fact:3001 Patrimonio:2030106000839	36,832.20
1246 131A0106 0469	Radio Móvil EADS HT6991DC_V05 Serie:RA1635BBC02052601464 Fact:3001 Patrimonio:2030106000841	36,832.20
1246 131A0106 0470	Radio Móvil EADS HT6991DC_V05 Serie:RA1635BBC02052501720 Fact:3001 Patrimonio:2030106000842	36,832.20
1246 131A0106 0471	Radio Móvil EADS HT6991DC_V05 Serie:RA1635BBC02052502493 Fact:3001 Patrimonio:2030106000844	36,832.20
1246 131A0106 0472	Radio Móvil EADS HT6991DC_V05 Serie:RA1635BBC02052502524 Fact:3001 Patrimonio:2030106000845	36,832.20
1246 131A0106 0473	Radio Móvil EADS HT6991DC_V05 Serie:RA1635BBC02052501774 Fact:3001 Patrimonio:2030106000847	36,832.20
1246 131A0106 0474	Radio Móvil EADS HT6991DC_V05 Serie:RA1635BBC02052502515 Fact:3001 Patrimonio:2030106000851	36,832.20
1246 131A0106 0475	Radio Móvil EADS HT6991DC_V05 Serie:RA1635BBC02052502505 Fact:3001 Patrimonio:2030106000852	36,832.20
1246 131A0106 0476	Radio Móvil EADS HT6991DC_V05 Serie:RA1635BBC02052502514 Fact:3001 Patrimonio:2030106000853	36,832.20
1246 131A0106 0477	Radio Móvil EADS HT6991DC_V05 Serie:RA1635BBC02052600664 Fact:3001 Patrimonio:2030106000854	36,832.20
1246 131A0106 0478	Radio Móvil EADS HT6991DC_V05 Serie:RA1635BBC02052502472 Fact:3001 Patrimonio:2030106000855	36,832.20
1246 131A0106 0479	Radio Móvil EADS HT6991DC_V05 Serie:RA1635BBC02052502494 Fact:3001 Patrimonio:2030106000857	36,832.20
1246 131A0106 0480	Radio Móvil EADS HT6991DC_V05 Serie:RA1635BBC02052502536 Fact:3001 Patrimonio:2030106000859	36,832.20
1246 131A0106 0481	Radio Móvil EADS HT6991DC_V05 Serie:RA1635BBC02052502538 Fact:3001 Patrimonio:2030106000863	36,832.20
1246 131A0106 0482	Radio Móvil EADS HT6991DC_V05 Serie:RA1635BBC02052601617 Fact:3001 Patrimonio:2030106000867	36,832.20
1246 131A0106 0483	Radio Móvil EADS HT6991DC_V05 Serie:RA1635BBC02052502523 Fact:3001 Patrimonio:2030106000872	36,832.20
1246 131A0106 0484	Radio Móvil EADS HT6991DC_V05 Serie:RA1635BBC02052502510 Fact:3001 Patrimonio:2030106000873	36,832.20
1246 131A0106 0485	Radio Móvil EADS HT6991DC_V05 Serie:RA1635BBC02052502468 Fact:3001 Patrimonio:2030106000874	36,832.20
1246 131A0106 0486	Radio Móvil EADS HT6991DC_V05 Serie:RA1635BBC02052601612 Fact:3001 Patrimonio:2030106000875	36,832.20

SISTEMA CONTABLE 2018

RELACION DE BIENES MUEBLES QUE COMPONEN SU PATRIMONIO

Página 237 de 316

Cuenta Pública al 31 de diciembre de 2018

Hora: 04:09:40p. m.

Fecha: 07/02/2019

Código	Descripción del Bien	Valor en Libros
1246 131A0106 0487	Radio Móvil EADS HT6991DC_V05 Serie:RA1635BBC02052601427 Fact:3001 Patrimonio:2030106000877	36,832.20
1246 131A0106 0488	Radio Móvil EADS HT6991DC_V05 Serie:RA1635BBC02052601598 Fact:3001 Patrimonio:2030106000879	36,832.20
1246 131A0106 0489	Radio Móvil EADS HT6991DC_V05 Serie:RA1635BBC02052601424 Fact:3001 Patrimonio:2030106000880	36,832.20
1246 131A0106 0490	Radio Móvil EADS HT6991DC_V05 Serie:RA1635BBC02052601619 Fact:3001 Patrimonio:2030106000881	36,832.20
1246 131A0106 0491	Radio Móvil EADS HT6991DC_V05 Serie:RA1635BBC02052601583 Fact:3001 Patrimonio:2030106000882	36,832.20
1246 131A0106 0492	Radio Móvil EADS HT6991DC_V05 Serie:RA1635BBC02052601589 Fact:3001 Patrimonio:2030106000883	36,832.20
1246 131A0106 0493	Radio Móvil EADS HT6991DC_V05 Serie:RA1635BBC02052601450 Fact:3001 Patrimonio:2030106000885	36,832.20
1246 131A0106 0494	Radio Móvil EADS HT6991DC_V05 Serie:RA1635BBC02052601574 Fact:3001 Patrimonio:2030106000886	36,832.20
1246 131A0106 0495	Radio Móvil EADS HT6991DC_V05 Serie:RA1635BBC02052600661 Fact:3001 Patrimonio:2030106000889	36,832.20
1246 131A0106 0496	Radio Móvil EADS HT6991DC_V05 Serie:RA1635BBC02052502444 Fact:3001 Patrimonio:2030106000890	36,832.20
1246 131A0106 0497	Radio Móvil EADS HT6991DC_V05 Serie:RA1635BBC02052502539 Fact:3001 Patrimonio:2030106000891	36,832.20
1246 131A0106 0498	Radio Móvil EADS HT6792AB Serie:RA1621CAA01012301663 Fact:3001 Patrimonio:2030106000893	36,832.20
1246 131A0106 0499	Radio Móvil EADS HT6792AB Serie:RA1621CAA01012301731 Fact:3001 Patrimonio:2030106000897	36,832.20
1246 131A0106 0500	Radio Móvil EADS HT6792AB Serie:RA1621CAA01012301664 Fact:3001 Patrimonio:2030106000898	36,832.20
1246 131A0106 0501	Radio Móvil EADS HT6792AB Serie:RA1621CAA01012301692 Fact:3001 Patrimonio:2030106000899	36,832.20
1246 131A0106 0502	Radio Móvil EADS HT6792AB Serie:RA1621CAA01012301708 Fact:3001 Patrimonio:2030106000901	36,832.20
1246 131A0106 0503	Radio Móvil EADS HT6792AB Serie:RA1621CAA01012301718 Fact:3001 Patrimonio:2030106000903	36,832.20
1246 131A0106 0504	Radio Móvil EADS HT6792AB Serie:RA1621CAA01012301665 Fact:3001 Patrimonio:2030106000904	36,832.20
1246 131A0106 0505	Radio Móvil EADS HT6792AB Serie:RA1621CAA01012303116 Fact:3001 Patrimonio:2030106000905	36,832.20
1246 131A0106 0506	Radio Móvil EADS HT6792AB Serie:RA1621CAA01012303138 Fact:3001 Patrimonio:2030106000906	36,832.20
1246 131A0106 0508	Radio Móvil EADS HT6792AB Serie:RA1621CAA01012303118 Fact:3001 Patrimonio:2030106000908	36,832.20
1246 131A0106 0509	Radio Móvil EADS HT6792AB Serie:RA1621CAA01012301757 Fact:3001 Patrimonio:2030106000909	36,832.20
1246 131A0106 0510	Radio Móvil EADS HT6792AB Serie:RA1621CAA01012303100 Fact:3001 Patrimonio:2030106000910	36,832.20
1246 131A0106 0511	Radio Móvil EADS HT6792AB Serie:RA1621CAA01012505421 Fact:3001 Patrimonio:2030106000914	36,832.20
1246 131A0106 0512	Radio Móvil EADS HT6792AB Serie:RA1621CAA01012303140 Fact:3001 Patrimonio:2030106000915	36,832.20
1246 131A0106 0513	Radio Móvil EADS HT6792AB Serie:RA1621CAA01012301724 Fact:3001 Patrimonio:2030106000917	36,832.20
1246 131A0106 0514	Radio Móvil EADS HT6792AB Serie:RA1621CAA01012303102 Fact:3001 Patrimonio:2030106000921	36,832.20

SISTEMA CONTABLE 2018

RELACION DE BIENES MUEBLES QUE COMPONEN SU PATRIMONIO

Página 238 de 316

Cuenta Pública al 31 de diciembre de 2018

Hora: 04:09:40p. m.

Fecha: 07/02/2019

Código	Descripción del Bien	Valor en Libros
1246 131A0106 0515	Radio Móvil EADS HT6792AB Serie:RA1621CAA01012301712 Fact:3001 Patrimonio:2030106000924	36,832.20
1246 131A0106 0516	Radio Móvil EADS HT6792AB Serie:RA1621CAA01012301671 Fact:3001 Patrimonio:2030106000925	36,832.20
1246 131A0106 0517	Radio Móvil EADS HT6792AB Serie:RA1621CAA01012303128 Fact:3001 Patrimonio:2030106000927	36,832.20
1246 131A0106 0518	Radio Móvil EADS HT6792AB Serie:RA1621CAA01012500941 Fact:3001 Patrimonio:2030106000929	36,832.20
1246 131A0106 0519	Radio Móvil EADS HT6792AB Serie:RA1621CAA01012500922 Fact:3001 Patrimonio:2030106000930	36,832.20
1246 131A0106 0520	Radio Móvil EADS HT6792AB Serie:RA1621CAA01012301733 Fact:3001 Patrimonio:2030106000932	36,832.20
1246 131A0106 0523	Radio Portátil CONNEXITY EASY + Serie:HT6098CED02012500688 Fact:3992 FECHA 30/11/06 Patrimonio:2030106002897	17,920.45
1246 131A0106 0527	Radio Portátil CONNEXITY EASY + Serie:HT6098CED02012500648 Fact:3992 FECHA 30/11/06 Patrimonio:2030106002901	17,920.45
1246 131A0106 0528	Radio Portátil CONNEXITY EASY + Serie:HT6098CED02012500690 Fact:3992 FECHA 30/11/06 Patrimonio:2030106002903	17,920.45
1246 131A0106 0529	Radio Portátil CONNEXITY EASY + Serie:HT6098CED02012204826 Fact:3992 FECHA 30/11/06 Patrimonio:2030106002906	17,920.45
1246 131A0106 0530	Radio Portátil CONNEXITY EASY + Serie:HT6098CED02012204757 Fact:3992 FECHA 30/11/06 Patrimonio:2030106002909	17,920.45
1246 131A0106 0532	Radio Portátil CONNEXITY EASY + Serie:HT6098CED02012500694 Fact:3992 FECHA 30/11/06 Patrimonio:2030106002913	17,920.45
1246 131A0106 0534	Radio Portátil CONNEXITY EASY + Serie:HT6098CED02012500656 Fact:3992 FECHA 30/11/06 Patrimonio:2030106002916	17,920.45
1246 131A0106 0535	Radio Portátil CONNEXITY EASY + Serie:HT6098CED02012505528 Fact:3992 FECHA 30/11/06 Patrimonio:2030106002918	17,920.45
1246 131A0106 0537	Radio Portátil CONNEXITY EASY + Serie:HT6098CED02012500671 Fact:3992 FECHA 30/11/06 Patrimonio:2030106002922	17,920.45
1246 131A0106 0540	Radio Portátil CONNEXITY EASY + Serie:HT6098CED02012505516 Fact:3992 FECHA 30/11/06 Patrimonio:2030106002926	17,920.45
1246 131A0106 0544	Radio Portátil CONNEXITY EASY + Serie:HT6098CED02012506042 Fact:3992 FECHA 30/11/06 Patrimonio:2030106002932	17,920.45
1246 131A0106 0545	Radio Portátil CONNEXITY EASY + Serie:HT6098CED02012701051 Fact:3992 FECHA 30/11/06 Patrimonio:2030106002933	17,920.45
1246 131A0106 0548	Radio Portátil CONNEXITY EASY + Serie:HT6098CED02012505519 Fact:3992 FECHA 30/11/06 Patrimonio:2030106002937	17,920.45
1246 131A0106 0549	Radio Portátil CONNEXITY EASY + Serie:HT6098CED02012204783 Fact:3992 FECHA 30/11/06 Patrimonio:2030106002938	17,920.45
1246 131A0106 0550	Radio Portátil CONNEXITY EASY + Serie:HT6098CED02012500663 Fact:3992 FECHA 30/11/06 Patrimonio:2030106002939	17,920.45
1246 131A0106 0551	Radio Portátil CONNEXITY EASY + Serie:HT6098CED02012701039 Fact:3992 FECHA 30/11/06 Patrimonio:2030106002941	17,920.45
1246 131A0106 0552	Radio Portátil CONNEXITY EASY + Serie:HT6098CEF03064000109 Fact:3992 FECHA 30/11/06 Patrimonio:2030106002942	17,920.45
1246 131A0106 0553	Radio Portátil CONNEXITY EASY + Serie:HT6098CEF03064101057 Fact:3992 FECHA 30/11/06 Patrimonio:2030106002944	17,920.45
1246 131A0106 0554	Radio Portátil CONNEXITY EASY + Serie:HT6098CEF03064202880 Fact:3992 FECHA 30/11/06 Patrimonio:2030106002946	17,920.45
1246 131A0106 0555	Radio Portátil EADS EASY+ TR1228DD Serie:HT6098CEF03044003350 Fact:3000 Patrimonio:2030106000933	18,168.85
1246 131A0106 0559	Radio Portátil EADS EASY+ TR1228DD Serie:HT6098CEF03044102435 Fact:3000 Patrimonio:2030106000971	18,168.85

SISTEMA CONTABLE 2018

RELACION DE BIENES MUEBLES QUE COMPONEN SU PATRIMONIO

Página 239 de 316

Cuenta Pública al 31 de diciembre de 2018

Hora: 04:09:40p. m.

Fecha: 07/02/2019

Código	Descripción del Bien	Valor en Libros
1246 131A0106 0561	Radio Portátil EADS EASY+ TR1228DD Serie:HT6098CEF03044003372 Fact:3000 Patrimonio:2030106000995	18,168.85
1246 131A0106 0562	Radio Portátil EADS EASY+ TR1228DD Serie:HT6098CEF03044003739 Fact:3000 Patrimonio:2030106001003	18,168.85
1246 131A0106 0564	Radio Portátil EADS EASY+ TR1228DD Serie:HT6098CEF03044002409 Fact:3000 Patrimonio:2030106001011	18,168.85
1246 131A0106 0567	Radio Portátil CONNEXITY SMART G2 Serie:HT6009DEF03063700134 Fact:4029 FECHA 04/12/06 Patrimonio:2030106002947	29,259.45
1246 131A0106 0568	Radio Portátil CONNEXITY SMART G2 Serie:HT6009DEF03063700174 Fact:4029 FECHA 04/12/06 Patrimonio:2030106002948	29,259.45
1246 131A0106 0570	Radio Portátil CONNEXITY SMART G2 Serie:HT6009DEF03063706859 Fact:4029 FECHA 04/12/06 Patrimonio:2030106002953	29,259.45
1246 131A0106 0571	Radio Portátil CONNEXITY EASY+ Serie:HT6098CED02012204796 Fact:3887 27/10/06 Patrimonio:2030106002377	17,920.45
1246 131A0106 0572	Switch Mca. CISCO, Mod. CATALYST 4507, Serie FOX101502QV	101,534.94
1246 131A0106 0573	Switch Mca. CISCO, Mod. CATALYST 2950, Serie FOC1019Z4ED	35,263.22
1246 131A0106 0574	Switch Mca. CISCO, Mod. CATALYST 2950, Serie FOC1019Z2KS	35,263.22
1246 131A0107 0112	01 MEZCLADORA DE 28 ENTRADAS MCA. PHONIC SERIE MDL0FBA153 FACTURA 5250	13,177.85
1246 131A0107 0113	01 AMPLIFICADOR MCA. PHONIC MOD. XP 3000 SERIE ACK2G3A157 FACTURA No. 5250	10,542.05
1246 131A0107 0136	01 PLANTA ELECTRICA DE EMERGENCIA TOTALMENTE AUTOMATICA MOD. GP150 FACT. 1245-1246-1247	548,950.00
1246 131A0107 0163	02 PLANCHA INDUSTRIAL CON DEPOSITO DE AGUA FACTURA No. 6669	11,063.46
1246 131A0107 0186	02 ALCOHOLIMETRO MODELO INTOXILIZER S-D5 MARCA CMI INC. FACTURA No. 0569	27,380.00
1246 131A0107 0295	Radio Portátil EADS G3 TPH600 Serie:RA3046AAG02073706236 Fact:5131 28/01/2008 Patrimonio:2100107000695	18,802.50
1246 131A0107 0296	Radio Portátil EADS G3 TPH600 Serie:RA3046AAG02073704355 Fact:5131 28/01/2008 Patrimonio:2100107000717	18,802.50
1246 131A0107 0297	Radio Portátil EADS G3 TPH600 Serie:RA3046AAG02073605704 Fact:5131 28/01/2008 Patrimonio:2100107000725	18,802.50
1246 131A0107 0299	Radio Portátil EADS G3 TPH600 Serie:RA3046AAG02073702850 Fact:5131 28/01/2008 Patrimonio:2100107000786	18,802.50
1246 131A0107 0300	Radio Portátil EADS G3 TPH600 Serie:RA3046AAG02073605722 Fact:5131 28/01/2008 Patrimonio:2100107000788	18,802.50
1246 131A0108 0068	02 PZAS. DE INTOXILYZER SD-5 ES UN EQUIPO PORTATIL (ALCOHOLIMETRO SD-5) MARCA INTOXILYZER SEGÚN FACTURA No. 3205	20,700.00
1246 131A0108 0131	Radio Portátil EADS TPH700 Serie: RA3055BAB03083901017 Fact. 6284 18/12/08 Patrimonio: 2100108000283	18,975.00
1246 131A0108 0139	Radio Portátil EADS TPH700 Serie: RA3055BAB03083700817 Fact. 6284 18/12/08 Patrimonio: 2100108000294	18,975.00
1246 131A0108 0144	Radio Portátil EADS TPH700 Serie: RA3055BAB03083701071 Fact. 6284 18/12/08 Patrimonio: 2100108000300	18,975.00
1246 131A0108 0145	Radio Portátil EADS TPH700 Serie: RA3055BAB03083901039 Fact. 6284 18/12/08 Patrimonio: 2100108000302	18,975.00
1246 131A0108 0150	Radio Portátil EADS TPH700 Serie: RA3055BAB03083700814 Fact. 6284 18/12/08 Patrimonio: 2100108000308	18,975.00
1246 131A0108 0151	Radio Portátil EADS TPH700 Serie: RA3055BAB03083700953 Fact. 6284 18/12/08 Patrimonio: 2100108000309	18,975.00
1246 131A0108 0153	Radio Portátil EADS TPH700 Serie: RA3055BAB03083900723 Fact. 6284 18/12/08 Patrimonio: 2100108000312	18,975.00
1246 131A0108 0156	Radio Portátil EADS TPH700 Serie: RA3055BAB03083700950 Fact. 6284 18/12/08 Patrimonio: 2100108000316	18,975.00

SISTEMA CONTABLE 2018

RELACION DE BIENES MUEBLES QUE COMPONEN SU PATRIMONIO

Página 240 de 316

Cuenta Pública al 31 de diciembre de 2018

Hora: 04:09:40p. m.

Fecha: 07/02/2019

Código	Descripción del Bien	Valor en Libros
1246 131A0108 0157	Radio Portátil EADS TPH700 Serie: RA3055BAB03083701088 Fact. 6284 18/12/08 Patrimonio: 2100108000317	18,975.00
1246 131A0108 0158	Radio Portátil EADS TPH700 Serie: RA3055BAB03083900948 Fact. 6284 18/12/08 Patrimonio: 2100108000318	18,975.00
1246 131A0108 0159	Radio Portátil EADS TPH700 Serie: RA3055BAB03083701085 Fact. 6284 18/12/08 Patrimonio: 2100108000319	18,975.00
1246 131A0108 0160	Radio Portátil EADS TPH700 Serie: RA3055BAB03083900980 Fact. 6284 18/12/08 Patrimonio: 2100108000320	18,975.00
1246 131A0108 0162	Radio Portátil EADS TPH700 Serie: RA3055BAB03083700967 Fact. 6284 18/12/08 Patrimonio: 2100108000323	18,975.00
1246 131A0108 0164	Radio Portátil EADS TPH700 Serie: RA3055BAB03083700847 Fact. 6284 18/12/08 Patrimonio: 2100108000325	18,975.00
1246 131A0108 0166	Radio Portátil EADS TPH700 Serie: RA3055BAB03083700956 Fact. 6284 18/12/08 Patrimonio: 2100108000329	18,975.00
1246 131A0108 0167	Radio Portátil EADS TPH700 Serie: RA3055BAB03083900917 Fact. 6284 18/12/08 Patrimonio: 2100108000330	18,975.00
1246 131A0108 0170	Radio Portátil EADS TPH700 Serie: RA3055BAB03083901023 Fact. 6285 18/12/08 Patrimonio: 2100108000333	18,975.00
1246 131A0108 0171	Radio Portátil EADS TPH700 Serie: RA3055BAB03083901004 Fact. 6285 18/12/08 Patrimonio: 2100108000335	18,975.00
1246 131A0108 0172	Radio Portátil EADS TPH700 Serie: RA3055BAB03083700959 Fact. 6285 18/12/08 Patrimonio: 2100108000336	18,975.00
1246 131A0108 0173	Radio Portátil EADS TPH700 Serie: RA3055BAB03083701097 Fact. 6285 18/12/08 Patrimonio: 2100108000338	18,975.00
1246 131A0108 0176	Radio Portátil EADS TPH700 Serie: RA3055BAB03083900926 Fact. 6285 18/12/08 Patrimonio: 2100108000348	18,975.00
1246 131A0108 0178	Radio Portátil EADS TPH700 Serie: RA3055BAB03083701070 Fact. 6285 18/12/08 Patrimonio: 2100108000350	18,975.00
1246 131A0108 0179	Radio Portátil EADS TPH700 Serie: RA3055BAB03083900943 Fact. 6285 18/12/08 Patrimonio: 2100108000352	18,975.00
1246 131A0108 0182	Radio Portátil EADS TPH700 Serie: RA3055BAB03083901054 Fact. 6285 18/12/08 Patrimonio: 2100108000358	18,975.00
1246 131A0108 0184	Radio Portátil EADS TPH700 Serie: RA3055BAB03083901000 Fact. 6285 18/12/08 Patrimonio: 2100108000361	18,975.00
1246 131A0108 0186	Radio Portátil EADS TPH700 Serie: RA3055BAB03083701102 Fact. 6285 18/12/08 Patrimonio: 2100108000363	18,975.00
1246 131A0108 0187	Radio Portátil EADS TPH700 Serie: RA3055BAB03083700833 Fact. 6285 18/12/08 Patrimonio: 2100108000364	18,975.00
1246 131A0108 0188	Radio Portátil EADS TPH700 Serie: RA3055BAB03083901040 Fact. 6285 18/12/08 Patrimonio: 2100108000365	18,975.00
1246 131A0108 0191	Radio Portátil EADS TPH700 Serie: RA3055BAB03083700949 Fact. 6285 18/12/08 Patrimonio: 2100108000371	18,975.00
1246 131A0108 0192	Radio Portátil EADS TPH700 Serie: RA3055BAB03083700877 Fact. 6285 18/12/08 Patrimonio: 2100108000372	18,975.00
1246 131A0108 0194	Radio Portátil EADS TPH700 Serie: RA3055BAB03083700841 Fact. 6285 18/12/08 Patrimonio: 2100108000374	18,975.00
1246 131A0108 0195	Radio Portátil EADS TPH700 Serie: RA3055BAB03083900907 Fact. 6285 18/12/08 Patrimonio: 2100108000375	18,975.00
1246 131A0108 0196	Radio Portátil EADS TPH700 Serie: RA3055BAB03083900997 Fact. 6285 18/12/08 Patrimonio: 2100108000376	18,975.00
1246 131A0108 0200	Radio Portátil EADS TPH700 Serie: RA3055BAB03083701072 Fact. 6285 18/12/08 Patrimonio: 2100108000381	18,975.00
1246 131A0108 0204	Radio Portátil EADS TPH700 Serie: RA3055BAB03083901024 Fact. 6285 18/12/08 Patrimonio: 2100108000386	18,975.00

SISTEMA CONTABLE 2018

RELACION DE BIENES MUEBLES QUE COMPONEN SU PATRIMONIO

Página 241 de 316

Cuenta Pública al 31 de diciembre de 2018

Hora: 04:09:40p. m.

Fecha: 07/02/2019

Código	Descripción del Bien	Valor en Libros
1246 131A0108 0208	Radio Portátil EADS TPH700 Serie: RA3055BAB03083900928 Fact. 6285 18/12/08 Patrimonio: 2100108000391	18,975.00
1246 131A0108 0209	Radio Portátil EADS TPH700 Serie: RA3055BAB03083900901 Fact. 6285 18/12/08 Patrimonio: 2100108000394	18,975.00
1246 131A0108 0210	Radio Portátil EADS TPH700 Serie: RA3055BAB03083700830 Fact. 6285 18/12/08 Patrimonio: 2100108000396	18,975.00
1246 131A0108 0211	Radio Portátil EADS TPH700 Serie: RA3055BAB03083900950 Fact. 6285 18/12/08 Patrimonio: 2100108000397	18,975.00
1246 131A0108 0212	Radio Portátil EADS TPH700 Serie: RA3055BAB03083901026 Fact. 6285 18/12/08 Patrimonio: 2100108000398	18,975.00
1246 131A0108 0213	Radio Móvil EADS TPM700 Serie: RA3048CAC01085000415 Fact. 6574 20/02/09 Patrimonio: 2560008000108	40,641.00
1246 131A0108 0214	Radio Móvil EADS TPM700 Serie: RA3048CAC01085000401 Fact. 6574 20/02/09 Patrimonio: 2560008000109	40,641.00
1246 131A0108 0215	Radio Móvil EADS TPM700 Serie: RA3048CAC01085000389 Fact. 6574 20/02/09 Patrimonio: 2560008000122	40,641.00
1246 131A0108 0216	Radio Móvil EADS TPM700 Serie: RA3048CAC01085000861 Fact. 6574 20/02/09 Patrimonio: 2560008000128	40,641.00
1246 131A0108 0217	Radio Móvil EADS TPM700 Serie: RA3048CAC01090200316 Fact. 6574 20/02/09 Patrimonio: 2560008000131	40,641.00
1246 131A0109 0001	Estación Base ALCACENT-LUCENT,Modelo:4070 I0,Serie:A1000826833507,Fact.5381.	19,080.80
1246 131A0109 0002	Estación Base ALCACENT-LUCENT,Modelo:4070 I0,Serie:A1000833655025,Fact.5381.	19,080.80
1246 131A0109 0003	Lector Biometrico de Huellas FINGERPRINT T9,FTAB12000633,Fact.1051-1054.	29,749.35
1246 131A0109 0004	Enlace Inalambrico CISCO,Modelo:2100,Serie:JMX13414086.Factura:B 24132-24133.	100,000.00
1246 131A0109 0005	Switch CISCO,CATALYST3560,Serie:FDO1337X27D,Factura:B24132-24133.	80,000.00
1246 211A0113 0002	01 BOMBA PARA AGUA MOTOR 8 HP SALIDA 4" SEGUN FACTURA GP 000023	12,156.80
1246 21581118 0002	01 MAQUINA OVER INDUSTRIAL DE 5 HILOS MODELO AZ 7500G - A4DF8 SERIE No. 12580 SEGUN FACTURA No. 110	56,849.99
1246 21581415 0002	01 MOTOSIERRA (ESPECIFICACIONES) MOTOR A 2 TIEMPOS HUSQARNA 40.9 CC/XHP BARRA DE 18" SEGUN FACTURA No. 2520	10,788.00
1246 21582717 0002	01 PARRILLA DE 4 QUEMADORES INDUSTRIAL DE ACERO INOXIDABLE 430.HORNILLAS DESMONTABLES DE FIERRO FUNDIDO DE USO RUDO (4.3 KG CADA UNO) SEGUN FACTURA No. A-1186	48,720.00
1246 21582717 0003	01 HORNO INDUSTRIAL CON CAPACIDAD PARA UN ESPIGUERO DE 36 CHAROLAS DE 45X65 CM. SEGUN FACTURA No. A-1186	69,600.00
1246 21582717 0004	01 CAMPANA CON TRAMPA PARA EL COCHAMBRE FABRICADA EN ACERO INOXIDABLE TIPO 304 CALIBRE 20" SEGUN FACTURA No. A-1186	69,600.00
1246 21582717 0005	01 CONGELADOR HORIZONTAL DE 10 PIES (REFRIGERADOR), MODELO WC10001Q MARCA WHIRPOOL SERIE no. TA71108667 SEGUN FACTURA No. 24	7,500.00
1246 21582717 0006	01 ENFRIADOR VERTICAL DE 21 PIES (REFRIGERADOR 2 PUERTAS) MARCA GELUM MODELO CFX-24 SERIE No. 0969 SEGUN FACTURA No. 24	21,486.00
1246 431A0105 0001	Aire acondicionado MIRAGE MAC-2421 Serie:405KADT00410 Fact:7674 Patrimonio:2030105013860	5,278.50
1246 431A0105 0002	Aire acondicionado MIRAGE MAC-2421 Serie:405KASL01126 Fact:7674 Patrimonio:2030105013864	5,278.50
1246 431A0105 0003	Aire acondicionado MIRAGE MAC-2421 Serie:405KAAE01088 Fact:7674 Patrimonio:2030105013866	5,278.50
1246 431A0105 0004	Aire acondicionado MIRAGE MAC-2421 Serie:405KAVH01095 Fact:7674 Patrimonio:2030105013868	5,278.50

SISTEMA CONTABLE 2018
RELACIÓN DE BIENES MUEBLES QUE COMPONEN SU PATRIMONIO

Página 242 de 316

Cuenta Pública al 31 de diciembre de 2018

Hora: 04:09:40p. m.

Fecha: 07/02/2019

Código	Descripción del Bien	Valor en Libros
1246 431A0105 0005	Aire acondicionado MIRAGE MAC-2421 Serie:405KAXV01042 Fact:7674 Patrimonio:2030105013871	5,278.50
1246 431A0105 0006	Aire acondicionado MIRAGE MAC-2421 Serie:405KATM01081 Fact:7674 Patrimonio:2030105013873	5,278.50
1246 431A0105 0007	Aire acondicionado MIRAGE MAC-2421 Serie:405KAUU01134 Fact:7674 Patrimonio:2030105013877	5,278.50
1246 431A0110 0001	Equipo de Aire Acondicionado	50,373.00
1246 43582715 0001	Aire Acondicionado,Tipo Minisplit:24000 BTU,Marca Carrier,Modelo 40ONC243D-E,220V,incluye 1 Evaporador,1 Condensador,1 Control remoto.FACT. No.8, Serie: D200249900215724170016	6,666.66
1246 43582715 0002	Aire Acondicionado,Tipo Minisplit:24000 BTU,Marca Carrier,Modelo 40ONC243D-E,220V,incluye 1 Evaporador,1 Condensador,1 Control remoto.FACT. No.8, Serie: D200249900215724170114	6,666.66
1246 43582715 0003	Aire Acondicionado,Tipo Minisplit:24000 BTU,Marca Carrier,Modelo 40ONC243D-E,220V,incluye 1 Evaporador,1 Condensador,1 Control remoto.FACT. No.8,Serie: D200249900215724170017	6,666.66
1246 43582715 0004	Sistema de Aire Acondicionado Chiller,20 Toneladas (60Hz) 200-230 Volts,Compresor 3600RPM,S/S,Factura: F413	498,800.00
1246 511A0113 0043	16 PZAS. DE RADIO MOVIL ANALOGICO/DIGITAL SEGUN FACTURA No. 3748	867,178.88
1246 511A0113 0047	16 RADIOS PORTATIL ANALOGICO/DIGITAL CARACTRISTICAS MINIMAS SEGUN FACTURA No. F 3747	409,173.76
1246 511A0113 0096	241 TERMINAL PORTATIL G3 TPH700 INCLUYE, CLIP, ANTENA, BATERIA Y CARGADOR DE ESCRITORIO SEGUN FACTURA No. F 3678	6,163,179.76
1246 511A0113 0097	274 TERMINAL PORTATIL G3 TPH700 INCLUYE, CLIP, ANTENA, BATERIA Y CARGADOR DE ESCRITORIO SEGUN FACTURA No. F 3677	6,955,953.92
1246 511A0113 0098	10 EQUIPO DE LOCALIZACION VEHICULAR VIA CELULAR MODELO GSM2418 SEGUN FACTURA No. 1970	36,421.22
1246 511A0113 0099	04 ANTENA PARABOLICA CON GANANCIA DE 34DB, RANGO DE FRECUENCIA DE 4.9 A 5.9 DB SEGUN FACTURA No- 1941	41,394.60
1246 511A0113 0100	02 RADIO PARA MICROONDAS UBIQUITTI MODELO ROCKET M5 SERIES CD9FDB62DA34, CD9FDB62DAEE SEGUN FACTURA No. 1942	5,800.00
1246 511A0113 0103	01 KIT DE SISTEMA DE TIERRA FISICA MARCA TOTAL GROUND MODELO TG-45K SEGUN FACTURA No. 1967	51,480.80
1246 511A0113 0104	02 RADIO PARA MICROONDAS UBIQUITTI MODELO ROCKET M5 SERIE No. DC9FDB62DA54, DC9FDB62DA21 SEGUN FACTURA No. 1968	5,800.00
1246 511A0113 0106	1 KIT DE SISTEMA DE TIERRA FISICA MARCA TOTAL GROUND MODELO TG-45K SEGUN FACTURA No. 1968	44,915.20
1246 511A0113 0107	10EQUIPO DE LOCALIZACION VEHICULAR VIA CELULAR MODELO GSM2418 SEGUN FACTURA No. 1966	36,421.22
1246 511A0113 0108	10 LOCALIZADOR VEHICULAR VIA CELULAR ENFORA MODELO GSM2418 SEGUN FACTURA No. 2047	37,004.00
1246 511A0113 0109	04 RADIOS PARA MICROONDAS UBIQUITTI MODELO ROCKET M5 SEGUN FACTURA No. 2054	12,064.00
1246 511A0114 0002	02 SISTEMAS INTEGRALES DE INHIBIDORES DE SEÑAL CELULAR SEGUN FACTURA 63	5,767,245.00
1246 511A0114 0003	10 RADIO TK2212L KENWOOD SEGUN FACTURA No. 02	51,567.80
1246 511A0114 0004	COMPRA DE EQUIPOS Y APARATOS DE COMUNICACIONES Y TELECOMUNICACIONES SEGUN PEDIDO SESESP-ADQ-P-019 (PASIVO)	5,767,245.00
1246 51581118 0002	01 RADIO PORTATIL KENWOOD VHF 16 CANALES SERIE No. B6C05709 SEGUN FACTURA FOLIO No. 2452	2,900.00
1246 51581118 0003	01 RADIO PORTATIL KENWOOD VHF 16 CANALES SERIE No. B6C05710 SEGUN FACTURA FOLIO No. 2452	2,900.00
1246 51581118 0004	20 MINI BALA IP 3 MEGAPIXEL /30 MTS. IR/DWDR/IP67/HIK-CONNECT P2P/H.264+/EXTERIOR/PoE/LENTE 2.8 MM. SEGUN FACTURA 002	58,000.00

SISTEMA CONTABLE 2018

RELACION DE BIENES MUEBLES QUE COMPONEN SU PATRIMONIO

Cuenta Pública al 31 de diciembre de 2018

Página 243 de 316

Hora: 04:09:40p. m.

Fecha: 07/02/2019

Código	Descripción del Bien	Valor en Libros
1246 51581118 0005	01 SAMSUNG LTE SM-J600G GALAXY J6 NEGRO KIT SEGUN FACTURA No. TF-91448956	4,999.00
1246 51581118 0006	01 SAMSUNG LTE SM-J600G GALAXY J6 NEGRO KIT SEGUN FACTURA No. TF-93200227	4,999.00
1246 51581118 0007	COMPRA DE EQUIPOS DE COMUNICACION Y TELECOMUNICACIONES SEGUN FACTURA No. 22	48,036.60
1246 51581418 0002	01 SAMSUNG SMA720F A7 2017 SEGUN FACTURA No. 185	8,498.98
1246 51581418 0003	01 SAMSUNG LTE G955F GALAXY S8+ 64GB NEG KIT SEGUN FACTURA No. TF-84840488	16,822.81
1246 51581418 0004	01 SAMSUNG LTE G955F GALAXY S8+ 64GB NEG KIT SEGUN FACTURA No. TF-84840488	16,822.82
1246 51581418 0005	01 SAMSUNG LTE G955F GALAXY S8+ 64GB NEG KIT SEGUN FACTURA No. TF-85820105	16,999.00
1246 51581418 0006	COMPRA DE EQUIPOS DE COMUNICACION Y TELECOMUNICACIONES SEGUN FACTURA No. 4	27,993.50
1246 51581418 0007	01 AMPLIFICADOR DE SEÑAL CELULAR PARA MEJORAR LAS LLAMADAS ENTRANTES Y DE SALIDA SOPORTA 3G, HASTA 300 METROS CUADRADOS DE COBERTURA SEGUN FACTURA No. 21	6,728.00
1246 51581418 0008	01 RADIO PORTATIL KENWOOD 5W + VHF SERIE No. B7A10302 SEGUN FACTURA No. 2553	4,290.84
1246 51581418 0009	01 RADIO PORTATIL KENWOOD 5W + VHF SERIE No. B7A10308 SEGUN FACTURA No. 2553	4,290.84
1246 51581418 0010	01 RADIO PORTATIL KENWOOD 5W + VHF SERIE No. B7A10310 SEGUN FACTURA No. 2553	4,290.84
1246 51581418 0011	01 RADIO PORTATIL KENWOOD 5W + VHF SERIE No. B8110688 SEGUN FACTURA No. 2553	4,290.84
1246 51581418 0012	01 RADIO PORTATIL KENWOOD 5W + VHF SERIE No. B8110689 SEGUN FACTURA No. 2553	4,290.84
1246 51581418 0013	01 RADIO PORTATIL KENWOOD 5W + VHF SERIE No. B8110711 SEGUN FACTURA No. 2553	4,290.84
1246 51581418 0014	01 RADIO PORTATIL KENWOOD 5W + VHF SERIE No. B8110713 SEGUN FACTURA No. 2553	4,290.84
1246 51581418 0015	01 RADIO PORTATIL KENWOOD 5W + VHF SERIE No. B8110715 SEGUN FACTURA No. 2553	4,290.84
1246 51581418 0016	01 RADIO PORTATIL KENWOOD 5W + VHF SERIE No. B8110717 SEGUN FACTURA No. 2553	4,290.84
1246 51581418 0017	01 RADIO PORTATIL KENWOOD 5W + VHF SERIE No. B8110718 SEGUN FACTURA No. 2553	4,290.84
1246 51581418 0018	01 RADIO PORTATIL KENWOOD 5W + VHF SERIE No. B8110719 SEGUN FACTURA No. 2553	4,290.84
1246 51581418 0019	01 RADIO PORTATIL KENWOOD 5W + VHF SERIE No. B8110690 SEGUN FACTURA No. 2553	4,290.84
1246 51581418 0020	12 MIC. AUDIFONO CON TUBO ACUSTICO SEGUN FACTURA No. 2553	13.92
1246 51582715 0002	02 SISTEMAS INTEGRALES DE INHIBIDORES DE SEÑAL CELULAR SEGUN FACTURA No. 81(OCOSINGO Y CATAZAJA)	5,767,245.00
1246 51582715 0003	01 FORENSE DE CELULARES (ADAPTADORES TELEFONICOS Y ANALISIS) SOFTWARE SEGUN FACTURA No. TGZ 1360	798,950.00
1246 51582715 0004	01 FORENSE DE DATOS INFORMATICOS UFED SEGUN FACTURA No. TGZ 1360	372,650.00
1246 51582717 0002	01 RADIO PORTATIL DIGITAL ACTUALIZACION POR TERMINAL PORTATIL TPH900 CON BATERIA, ANTENA, CARGADOR DE ESCRITORIO, BATERIA ADICIONAL, CLIP Y MICROPERA A CAMBIO DE TERMINALPSG, TPH600, O TPH700 SERIE No. HR9029BAA01163603830 SEGUN FACTURA No. F-7488	30,063.72

SISTEMA CONTABLE 2018

RELACIÓN DE BIENES MUEBLES QUE COMPONEN SU PATRIMONIO

Página 244 de 316

Cuenta Pública al 31 de diciembre de 2018

Hora: 04:09:40p. m.

Fecha: 07/02/2019

Código	Descripción del Bien	Valor en Libros
1246 51582717 0003	01 RADIO PORTATIL DIGITAL ACTUALIZACION POR TERMINAL PORTATIL TPH900 CON BATERIA, ANTENA, CARGADOR DE ESCRITORIO, BATERIA ADICIONAL, CLIP Y MICROPERA A CAMBIO DE TERMINALPSG, TPH600, O TPH700 SERIE No. HR9029BAA01163603829 SEGUN FACTURA No. F-7488	30,063.72
1246 51582717 0004	01 RADIO PORTATIL DIGITAL ACTUALIZACION POR TERMINAL PORTATIL TPH900 CON BATERIA, ANTENA, CARGADOR DE ESCRITORIO, BATERIA ADICIONAL, CLIP Y MICROPERA A CAMBIO DE TERMINALPSG, TPH600, O TPH700 SERIE No. HR9029BAA01163603828 SEGUN FACTURA No. F-7488	30,063.72
1246 51582717 0005	01 RADIO PORTATIL DIGITAL ACTUALIZACION POR TERMINAL PORTATIL TPH900 CON BATERIA, ANTENA, CARGADOR DE ESCRITORIO, BATERIA ADICIONAL, CLIP Y MICROPERA A CAMBIO DE TERMINALPSG, TPH600, O TPH700 SERIE No. HR9029BAA01163603827 SEGUN FACTURA No. F-7488	30,063.72
1246 51582717 0006	01 RADIO PORTATIL DIGITAL ACTUALIZACION POR TERMINAL PORTATIL TPH900 CON BATERIA, ANTENA, CARGADOR DE ESCRITORIO, BATERIA ADICIONAL, CLIP Y MICROPERA A CAMBIO DE TERMINALPSG, TPH600, O TPH700 SERIE No. HR9029BAA01163603826 SEGUN FACTURA No. F-7488	30,063.72
1246 51582717 0007	01 RADIO PORTATIL DIGITAL ACTUALIZACION POR TERMINAL PORTATIL TPH900 CON BATERIA, ANTENA, CARGADOR DE ESCRITORIO, BATERIA ADICIONAL, CLIP Y MICROPERA A CAMBIO DE TERMINALPSG, TPH600, O TPH700 SERIE No. HR9029BAA01163603800 SEGUN FACTURA No. F-7488	30,063.72
1246 51582717 0008	01 RADIO PORTATIL DIGITAL ACTUALIZACION POR TERMINAL PORTATIL TPH900 CON BATERIA, ANTENA, CARGADOR DE ESCRITORIO, BATERIA ADICIONAL, CLIP Y MICROPERA A CAMBIO DE TERMINALPSG, TPH600, O TPH700 SERIE No. HR9029BAA01163603799 SEGUN FACTURA No. F-7488	30,063.72
1246 51582717 0009	01 RADIO PORTATIL DIGITAL ACTUALIZACION POR TERMINAL PORTATIL TPH900 CON BATERIA, ANTENA, CARGADOR DE ESCRITORIO, BATERIA ADICIONAL, CLIP Y MICROPERA A CAMBIO DE TERMINALPSG, TPH600, O TPH700 SERIE No. HR9029BAA01163603798 SEGUN FACTURA No. F-7488	30,063.72
1246 51582717 0010	01 RADIO PORTATIL DIGITAL ACTUALIZACION POR TERMINAL PORTATIL TPH900 CON BATERIA, ANTENA, CARGADOR DE ESCRITORIO, BATERIA ADICIONAL, CLIP Y MICROPERA A CAMBIO DE TERMINALPSG, TPH600, O TPH700 SERIE No. HR9029BAA01163603797 SEGUN FACTURA No. F-7488	30,063.72
1246 51582717 0011	01 RADIO PORTATIL DIGITAL ACTUALIZACION POR TERMINAL PORTATIL TPH900 CON BATERIA, ANTENA, CARGADOR DE ESCRITORIO, BATERIA ADICIONAL, CLIP Y MICROPERA A CAMBIO DE TERMINALPSG, TPH600, O TPH700 SERIE No. HR9029BAA01163603796 SEGUN FACTURA No. F-7488	30,063.72
1246 51582717 0012	01 RADIO PORTATIL DIGITAL ACTUALIZACION POR TERMINAL PORTATIL TPH900 CON BATERIA, ANTENA, CARGADOR DE ESCRITORIO, BATERIA ADICIONAL, CLIP Y MICROPERA A CAMBIO DE TERMINALPSG, TPH600, O TPH700 SERIE No. HR9029BAA01163603791 SEGUN FACTURA No. F-7488	30,063.72
1246 51582717 0013	01 RADIO PORTATIL DIGITAL ACTUALIZACION POR TERMINAL PORTATIL TPH900 CON BATERIA, ANTENA, CARGADOR DE ESCRITORIO, BATERIA ADICIONAL, CLIP Y MICROPERA A CAMBIO DE TERMINALPSG, TPH600, O TPH700 SERIE No. HR9029BAA01163603792 SEGUN FACTURA No. F-7488	30,063.72
1246 51582717 0014	01 RADIO PORTATIL DIGITAL ACTUALIZACION POR TERMINAL PORTATIL TPH900 CON BATERIA, ANTENA, CARGADOR DE ESCRITORIO, BATERIA ADICIONAL, CLIP Y MICROPERA A CAMBIO DE TERMINALPSG, TPH600, O TPH700 SERIE No. HR9029BAA01163603793 SEGUN FACTURA No. F-7488	30,063.72
1246 51582717 0015	01 RADIO PORTATIL DIGITAL ACTUALIZACION POR TERMINAL PORTATIL TPH900 CON BATERIA, ANTENA, CARGADOR DE ESCRITORIO, BATERIA ADICIONAL, CLIP Y MICROPERA A CAMBIO DE TERMINALPSG, TPH600, O TPH700 SERIE No. HR9029BAA01163603794 SEGUN FACTURA No. F-7488	30,063.72
1246 51582717 0016	01 RADIO PORTATIL DIGITAL ACTUALIZACION POR TERMINAL PORTATIL TPH900 CON BATERIA, ANTENA, CARGADOR DE ESCRITORIO, BATERIA ADICIONAL, CLIP Y MICROPERA A CAMBIO DE TERMINALPSG, TPH600, O TPH700 SERIE No. HR9029BAA01163603795 SEGUN FACTURA No. F-7488	30,063.72

SISTEMA CONTABLE 2018

RELACIÓN DE BIENES MUEBLES QUE COMPONEN SU PATRIMONIO

Página 245 de 316

Cuenta Pública al 31 de diciembre de 2018

Hora: 04:09:40p. m.

Fecha: 07/02/2019

Código	Descripción del Bien	Valor en Libros
1246 51582717 0017	01 RADIO PORTATIL DIGITAL ACTUALIZACION POR TERMINAL PORTATIL TPH900 CON BATERIA, ANTENA, CARGADOR DE ESCRITORIO, BATERIA ADICIONAL, CLIP Y MICROPERA A CAMBIO DE TERMINALPSG, TPH600, O TPH700 SERIE No. HR9029BAA01163603821 SEGUN FACTURA No. F-7488	30,063.72
1246 51582717 0018	01 RADIO PORTATIL DIGITAL ACTUALIZACION POR TERMINAL PORTATIL TPH900 CON BATERIA, ANTENA, CARGADOR DE ESCRITORIO, BATERIA ADICIONAL, CLIP Y MICROPERA A CAMBIO DE TERMINALPSG, TPH600, O TPH700 SERIE No. HR9029BAA01163603822 SEGUN FACTURA No. F-7488	30,063.72
1246 51582717 0019	01 RADIO PORTATIL DIGITAL ACTUALIZACION POR TERMINAL PORTATIL TPH900 CON BATERIA, ANTENA, CARGADOR DE ESCRITORIO, BATERIA ADICIONAL, CLIP Y MICROPERA A CAMBIO DE TERMINALPSG, TPH600, O TPH700 SERIE No. HR9029BAA01163603823 SEGUN FACTURA No. F-7488	30,063.72
1246 51582717 0020	01 RADIO PORTATIL DIGITAL ACTUALIZACION POR TERMINAL PORTATIL TPH900 CON BATERIA, ANTENA, CARGADOR DE ESCRITORIO, BATERIA ADICIONAL, CLIP Y MICROPERA A CAMBIO DE TERMINALPSG, TPH600, O TPH700 SERIE No. HR9029BAA01163603824 SEGUN FACTURA No. F-7488	30,063.72
1246 51582717 0021	01 RADIO PORTATIL DIGITAL ACTUALIZACION POR TERMINAL PORTATIL TPH900 CON BATERIA, ANTENA, CARGADOR DE ESCRITORIO, BATERIA ADICIONAL, CLIP Y MICROPERA A CAMBIO DE TERMINALPSG, TPH600, O TPH700 SERIE No. HR9029BAA01163603825 SEGUN FACTURA No. F-7488	30,063.72
1246 51582717 0022	08 KIT DE ACCESORIOS PARA TERMINAL MOVIL, CONTROL HEAD PARA TPM700, MICROPERA PARA TERMINAL MOVILTPM700, MARCA MICROPERA SEGUN FACTURA No. F-7488	277,277.12
1246 51582717 0023	01 RADIO MOVIL DIGITAL CIFRADO. TERMINAL MOVIL TPM700 A CAMBIO DE TERMINAL MOVIL 2G, MARCA AIRBUS SERIE No. RA3048CAD04164701616 SEGUN FACTURA No. F-7488	46,398.84
1246 51582717 0024	01 RADIO MOVIL DIGITAL CIFRADO. TERMINAL MOVIL TPM700 A CAMBIO DE TERMINAL MOVIL 2G, MARCA AIRBUS SERIE No. RA3048CAD04164801872 SEGUN FACTURA No. F-7488	46,398.84
1246 51582717 0025	01 RADIO MOVIL DIGITAL CIFRADO. TERMINAL MOVIL TPM700 A CAMBIO DE TERMINAL MOVIL 2G, MARCA AIRBUS SERIE No. RA3048CAD04164801853 SEGUN FACTURA No. F-7488	46,398.84
1246 51582717 0026	01 RADIO MOVIL DIGITAL CIFRADO. TERMINAL MOVIL TPM700 A CAMBIO DE TERMINAL MOVIL 2G, MARCA AIRBUS SERIE No. RA3048CAD04164801860 SEGUN FACTURA No. F-7488	46,398.84
1246 51582717 0027	01 RADIO MOVIL DIGITAL CIFRADO. TERMINAL MOVIL TPM700 A CAMBIO DE TERMINAL MOVIL 2G, MARCA AIRBUS SERIE No. RA3048CAD04164104339 SEGUN FACTURA No. F-7488	46,398.84
1246 51582717 0028	01 RADIO MOVIL DIGITAL CIFRADO. TERMINAL MOVIL TPM700 A CAMBIO DE TERMINAL MOVIL 2G, MARCA AIRBUS SERIE No. RA3048CAD04164701748 SEGUN FACTURA No. F-7488	46,398.84
1246 51582717 0029	01 RADIO MOVIL DIGITAL CIFRADO. TERMINAL MOVIL TPM700 A CAMBIO DE TERMINAL MOVIL 2G, MARCA AIRBUS SERIE No. RA3048CAD04164701794 SEGUN FACTURA No. F-7488	46,398.84
1246 51582717 0030	01 RADIO MOVIL DIGITAL CIFRADO. TERMINAL MOVIL TPM700 A CAMBIO DE TERMINAL MOVIL 2G, MARCA AIRBUS SERIE No. RA3048CAD04164701837 SEGUN FACTURA No. F-7488	46,398.84
1246 51582717 0031	01 RADIO MOVIL DIGITAL CIFRADO. TERMINAL MOVIL TPM700 A CAMBIO DE TERMINAL MOVIL 2G, MARCA AIRBUS SERIE No. RA3048CAD04164701817 SEGUN FACTURA No. F-7488	46,398.84
1246 51582717 0032	01 RADIO MOVIL DIGITAL CIFRADO. TERMINAL MOVIL TPM700 A CAMBIO DE TERMINAL MOVIL 2G, MARCA AIRBUS SERIE No. RA3048CAD04164701781 SEGUN FACTURA No. F-7488	46,398.84
1246 51582717 0033	01 RADIO MOVIL DIGITAL CIFRADO. TERMINAL MOVIL TPM700 A CAMBIO DE TERMINAL MOVIL 2G, MARCA AIRBUS SERIE No. RA3048CAD04164701802 SEGUN FACTURA No. F-7488	46,398.84

SISTEMA CONTABLE 2018

RELACIÓN DE BIENES MUEBLES QUE COMPONEN SU PATRIMONIO

Página 246 de 316

Cuenta Pública al 31 de diciembre de 2018

Hora: 04:09:40p. m.

Fecha: 07/02/2019

Código	Descripción del Bien	Valor en Libros
1246 51582717 0034	01 RADIO MOVIL DIGITAL CIFRADO. TERMINAL MOVIL TPM700 A CAMBIO DE TERMINAL MOVIL 2G, MARCA AIRBUS SERIE No. RA3048CAD04164701742 SEGUN FACTURA No. F-7488	46,398.84
1246 51582717 0035	01 RADIO MOVIL DIGITAL CIFRADO. TERMINAL MOVIL TPM700 A CAMBIO DE TERMINAL MOVIL 2G, MARCA AIRBUS SERIE No. RA3048CAD04164701693 SEGUN FACTURA No. F-7488	46,398.84
1246 51582717 0036	01 RADIO MOVIL DIGITAL CIFRADO. TERMINAL MOVIL TPM700 A CAMBIO DE TERMINAL MOVIL 2G, MARCA AIRBUS SERIE No. RA3048CAD04164701715 SEGUN FACTURA No. F-7488	46,398.84
1246 51582717 0037	01 RADIO MOVIL DIGITAL CIFRADO. TERMINAL MOVIL TPM700 A CAMBIO DE TERMINAL MOVIL 2G, MARCA AIRBUS SERIE No. RA3048CAD04164701698 SEGUN FACTURA No. F-7488	46,398.84
1246 51582717 0038	01 RADIO MOVIL DIGITAL CIFRADO. TERMINAL MOVIL TPM700 A CAMBIO DE TERMINAL MOVIL 2G, MARCA AIRBUS SERIE No. RA3048CAD04164801831 SEGUN FACTURA No. F-7488	46,398.84
1246 51582717 0039	01 RADIO MOVIL DIGITAL CIFRADO. TERMINAL MOVIL TPM700 A CAMBIO DE TERMINAL MOVIL 2G, MARCA AIRBUS SERIE No. RA3048CAD04164701617 SEGUN FACTURA No. F-7488	46,398.84
1246 51582717 0040	01 RADIO MOVIL DIGITAL CIFRADO. TERMINAL MOVIL TPM700 A CAMBIO DE TERMINAL MOVIL 2G, MARCA AIRBUS SERIE No. RA3048CAD04164801828 SEGUN FACTURA No. F-7488	46,398.84
1246 51582717 0041	01 RADIO MOVIL DIGITAL CIFRADO. TERMINAL MOVIL TPM700 A CAMBIO DE TERMINAL MOVIL 2G, MARCA AIRBUS SERIE No. RA3048CAD04164802193 SEGUN FACTURA No. F-7488	46,398.84
1246 51582717 0042	01 RADIO MOVIL DIGITAL CIFRADO. TERMINAL MOVIL TPM700 A CAMBIO DE TERMINAL MOVIL 2G, MARCA AIRBUS SERIE No. RA3048CAD04164802225 SEGUN FACTURA No. F-7488	46,398.84
1246 51582718 0004	01 CAMARAS IP MARCA DAHUA MODELO SD6C430U-HNI SERIE No. 4C00445PANCA92B SEGUN FACTURAS Nos. 197F Y F211	57,648.52
1246 51582718 0005	01 CAMARAS IP MARCA DAHUA MODELO SD6C430U-HNI SERIE No. 4C00445PAND640C SEGUN FACTURAS Nos. 197F Y F211	57,648.52
1246 51582718 0006	01 CAMARAS IP MARCA DAHUA MODELO SD6C430U-HNI SERIE No. 4C00445PAND6B09 SEGUN FACTURAS Nos. 197F Y F211	57,648.52
1246 51582718 0007	01 CAMARAS IP MARCA DAHUA MODELO SD6C430U-HNI SERIE No. 4C00445PAN591C7 SEGUN FACTURAS Nos. 197F Y F211	57,648.52
1246 51582718 0008	01 CAMARAS IP MARCA DAHUA MODELO SD6C430U-HNI SERIE No. 4C00445PANAF454 SEGUN FACTURAS Nos. 197F Y F211	57,648.52
1246 51582718 0009	01 CAMARAS IP MARCA DAHUA MODELO SD6C430U-HNI SERIE No. 4C00445PAN2CCDA SEGUN FACTURAS Nos. 197F Y F211	57,648.52
1246 51582718 0010	01 CAMARAS IP MARCA DAHUA MODELO SD6C430U-HNI SERIE No. 4C00445PAN2BB5D SEGUN FACTURAS Nos. 197F Y F211	57,648.52
1246 51582718 0011	01 CAMARAS IP MARCA DAHUA MODELO SD6C430U-HNI SERIE No. 4C00445PAN2CCDA SEGUN FACTURAS Nos. 197F Y F211	57,648.52
1246 51582718 0012	01 CAMARAS IP MARCA DAHUA MODELO SD6C430U-HNI SERIE No. 4C00445PAN8FDE3 SEGUN FACTURAS Nos. 197F Y F211	57,648.52
1246 51582718 0013	01 CAMARAS IP MARCA DAHUA MODELO SD6C430U-HNI SERIE No. 4C00445PANBF78A SEGUN FACTURAS Nos. 197F Y F211	57,648.52
1246 51582718 0014	01 CAMARAS IP MARCA DAHUA MODELO SD6C430U-HNI SERIE No. 4C00445PAN100EC SEGUN FACTURAS Nos. 197F Y F211	57,648.52
1246 51582718 0015	01 CAMARAS IP MARCA DAHUA MODELO SD6C430U-HNI SERIE No. 4C00445PAN92F72 SEGUN FACTURAS Nos. 197F Y F211	57,648.52
1246 51582718 0016	01 CAMARAS IP MARCA DAHUA MODELO SD6C430U-HNI SERIE No. 4C00445PAN28025 SEGUN FACTURAS Nos. 197F Y F211	57,648.52
1246 51582718 0017	01 CAMARAS IP MARCA DAHUA MODELO SD6C430U-HNI SERIE No. 4C00445PAN41D1A SEGUN FACTURAS Nos. 197F Y F211	57,648.52

SISTEMA CONTABLE 2018

RELACIÓN DE BIENES MUEBLES QUE COMPONEN SU PATRIMONIO

Página 247 de 316

Cuenta Pública al 31 de diciembre de 2018

Hora: 04:09:40p. m.

Fecha: 07/02/2019

Código	Descripción del Bien	Valor en Libros
1246 51582718 0018	01 CAMARAS IP MARCA DAHUA MODELO SD6C430U-HNI SERIE No. 4C00445PANBD664 SEGUN FACTURAS Nos. 197F Y F211	57,648.52
1246 51582718 0019	01 CAMARAS IP MARCA DAHUA MODELO SD6C430U-HNI SERIE No. 4C00445PAN47AB5 SEGUN FACTURAS Nos. 197F Y F211	57,648.52
1246 51582718 0020	01 CAMARAS IP MARCA DAHUA MODELO SD6C430U-HNI SERIE No. 4C00445PAN0C717 SEGUN FACTURAS Nos. 197F Y F211	57,648.52
1246 51582718 0021	01 CAMARAS IP MARCA DAHUA MODELO SD6C430U-HNI SERIE No. 4C00445PANE0F8E SEGUN FACTURAS Nos. 197F Y F211	57,648.52
1246 51582718 0022	01 CAMARAS IP MARCA DAHUA MODELO SD6C430U-HNI SERIE No. 4C00445PANDE97D SEGUN FACTURAS Nos. 197F Y F211	57,648.52
1246 51582718 0023	01 CAMARAS IP MARCA DAHUA MODELO SD6C430U-HNI SERIE No. 4CC0445PAND359E SEGUN FACTURAS Nos. 197F Y F211	57,648.52
1246 51582718 0024	01 CAMARAS IP MARCA DAHUA MODELO SD6C430U-HNI SERIE No. 3L03209PAN00019 SEGUN FACTURAS Nos. 197F Y F211	57,648.52
1246 51582718 0025	01 CAMARAS IP MARCA DAHUA MODELO SD6C430U-HNI SERIE No. 3H038A0PAN00013 SEGUN FACTURAS Nos. 197F Y F211	57,648.52
1246 51582718 0026	01 CAMARAS IP MARCA DAHUA MODELO SD6C430U-HNI SERIE No. 4C06143PAN62490 SEGUN FACTURAS Nos. 197F Y F211	57,648.52
1246 51582718 0027	01 CAMARAS IP MARCA DAHUA MODELO SD6C430U-HNI SERIE No. 4C06143PAN0F299 SEGUN FACTURAS Nos. 197F Y F211	57,648.52
1246 51582718 0028	01 CAMARAS IP MARCA DAHUA MODELO SD6C430U-HNI SERIE No. 4C06143PAN540C3 SEGUN FACTURAS Nos. 197F Y F211	57,648.52
1246 51582718 0029	01 CAMARAS IP MARCA DAHUA MODELO SD6C430U-HNI SERIE No. 4C06143PAN0F6BF SEGUN FACTURAS Nos. 197F Y F211	57,648.52
1246 51582718 0030	01 CAMARAS IP MARCA DAHUA MODELO SD6C430U-HNI SERIE No. 4C06143PAN48820 SEGUN FACTURAS Nos. 197F Y F211	57,648.52
1246 51582718 0031	01 CAMARAS IP MARCA DAHUA MODELO SD6C430U-HNI SERIE No. 4C06143PAN0B450 SEGUN FACTURAS Nos. 197F Y F211	57,648.52
1246 51582718 0032	01 CAMARAS IP MARCA DAHUA MODELO SD6C430U-HNI SERIE No. 4C06143PAN1CC78 SEGUN FACTURAS Nos. 197F Y F211	57,648.52
1246 51582718 0033	01 CAMARAS IP MARCA DAHUA MODELO SD6C430U-HNI SERIE No. 4C06143PAN6FC59 SEGUN FACTURAS Nos. 197F Y F211	57,648.52
1246 51582718 0034	01 CAMARAS IP MARCA DAHUA MODELO SD6C430U-HNI SERIE No. 4C06143PANF9DBF SEGUN FACTURAS Nos. 197F Y F211	57,648.52
1246 51582718 0035	01 CAMARAS IP MARCA DAHUA MODELO SD6C430U-HNI SERIE No. 4C06143PAN8BD64 SEGUN FACTURAS Nos. 197F Y F211	57,648.52
1246 51582718 0036	01 CAMARAS IP MARCA DAHUA MODELO SD6C430U-HNI SERIE No. 4C06143PANCD491 SEGUN FACTURAS Nos. 197F Y F211	57,648.52
1246 51582718 0037	33 POSTES PARA VIDEO VIGILANCIA ALTURA 10 MTROS SEGUN FACTURAS 197F Y F211	2,821,465.68
1246 51582718 0038	33 GABINETE DE USO MULTIPLE (TIPO NEMA)MARCA TXPRO MODELO TXG5070 SEGUN FACTURAS Nos. 197F Y F211	378,972.00
1246 51582718 0039	01 ENLACE INALAMBRICO PUNTO A PUNTO PTP MARCA RADWIN MODELO RW-2954-D200 SERIE No. P16650E000A00796, P16650E000A00790 SEGUN FACTURAS Nos.197F Y F211	74,994.00
1246 51582718 0040	01 ENLACE INALAMBRICO PUNTO A PUNTO PTP MARCA RADWIN MODELO RW-2954-D200 SERIE No. P16650E000A00763, P16650E000A0078B SEGUN FACTURAS Nos.197F Y F211	74,994.00
1246 531A0105 0001	Repetidor de Radio KENWOOD TKR-750K Serie:70300200 Fact:1861 Patrimonio:2030105014962	23,289.14
1246 531A0105 0002	Radio Portátil MATRA SMART G2 Serie:HT6009DEE03034600018 Fact.1355 Patrimonio: 2030105004619	27,249.34
1246 531A0105 0003	Radio Portátil MATRA SMART G2 Serie:HT6009DEE03034600021 Fact.1355 Patrimonio:2030105004621	27,249.34

SISTEMA CONTABLE 2018

RELACION DE BIENES MUEBLES QUE COMPONEN SU PATRIMONIO

Página 248 de 316

Cuenta Pública al 31 de diciembre de 2018

Hora: 04:09:40p. m.

Fecha: 07/02/2019

Código	Descripción del Bien	Valor en Libros
1246 531A0105 0004	Radio Portátil MATRA SMART G2 Serie:HT6009DEE03034505079 Fact.1355 Patrimonio:2030105004622	27,249.34
1246 531A0105 0005	Radio Portátil MATRA SMART G2 Serie:HT6009DEE03034504171 Fact.1355 Patrimonio:2030105004628	27,249.34
1246 531A0105 0006	Radio Portátil MATRA SMART G2 Serie:HT6009DEE03034504168 Fact.1355 Patrimonio:2030105004631	27,249.34
1246 531A0105 0007	Radio Portátil MATRA SMART G2 Serie:HT6009DEE03034504174 Fact.1355 Patrimonio:2030105004633	27,249.34
1246 531A0105 0008	Radio Móvil MATRA SMART G2 Serie:RA1621CAA01015100344 Fact.1355 Patrimonio:2030105004639	38,742.70
1246 531A0105 0009	Radio Portátil CONEXITI EASY+ Serie:HT6098CEE03041800151 Fact.1810 Patrimonio:2030105004799	16,525.04
1246 531A0105 0010	Radio Portátil CONEXITI EASY+ Serie:HT6098CEE03041800730 Fact.1810 Patrimonio:2030105004811	16,525.04
1246 531A0105 0011	Radio Portátil CONEXITI EASY+ Serie:HT6098CEE03041802150 Fact.1810 Patrimonio:2030105004814	16,525.04
1246 531A0105 0012	Radio Portátil CONEXITI EASY+ Serie:HT6098CEE03041800914 Fact.1810 Patrimonio:2030105004816	16,525.04
1246 531A0105 0013	Radio Portátil CONEXITI EASY+ Serie:HT6098CEE03041802693 Fact.1810 Patrimonio:2030105004821	16,525.04
1246 531A0105 0014	Radio Portátil CONEXITI EASY+ Serie:HT6098CEE03041800027 Fact.1810 Patrimonio:2030105004824	16,525.04
1246 531A0105 0015	Radio Portátil CONEXITI EASY+ Serie:HT6098CEE03041800669 Fact.1810 Patrimonio:2030105004827	16,525.04
1246 531A0105 0016	Radio Portátil CONEXITI EASY+ Serie:HT6098CEE03041802783 Fact.1810 Patrimonio:2030105004828	16,525.04
1246 531A0105 0017	Radio Portátil CONEXITI EASY+ Serie:HT6098CEE03041800134 Fact.1810 Patrimonio:2030105004859	16,525.04
1246 531A0105 0018	Radio Portátil CONEXITI EASY+ Serie:HT6098CEE03041800655 Fact.1810 Patrimonio:2030105004863	16,525.04
1246 531A0105 0019	Radio Portátil CONEXITI EASY+ Serie:HT6098CEE03041801132 Fact.1810 Patrimonio:2030105004868	16,525.04
1246 531A0105 0020	Radio Portátil CONEXITI EASY+ Serie:HT6098CEE03041800656 Fact.1810 Patrimonio:2030105004872	16,525.04
1246 531A0105 0021	Radio Portátil CONEXITI EASY+ Serie:HT6098CEE03041800719 Fact.1810 Patrimonio:2030105004876	16,525.04
1246 531A0105 0022	Radio Portátil CONEXITI EASY+ Serie:HT6098CEE03041800752 Fact.1810 Patrimonio:2030105004874	16,525.04
1246 531A0105 0023	Radio Portátil CONEXITI EASY+ Serie:HT6098CEE03041800139 Fact.1810 Patrimonio:2030105004880	16,525.04
1246 531A0105 0024	Radio Portátil CONEXITI EASY+ Serie:HT6098CEE03041802118 Fact.1810 Patrimonio:2030105004888	16,525.04
1246 531A0105 0025	Radio Portátil CONEXITI EASY+ Serie:HT6098CEE03041802684 Fact.1810 Patrimonio:2030105004890	16,525.04
1246 531A0105 0026	Radio Portátil CONEXITI EASY+ Serie:HT6098CEE03041802680 Fact.1810 Patrimonio:2030105004892	16,525.04
1246 531A0105 0027	Radio Portátil CONEXITI EASY+ Serie:HT6098CEE03041800129 Fact.1810 Patrimonio:2030105004898	16,525.04
1246 531A0105 0028	Radio Portátil CONEXITI EASY+ Serie:HT6098CEE03041801927 Fact.1810 Patrimonio:2030105004901	16,525.04
1246 531A0105 0029	Radio Portátil CONEXITI EASY+ Serie:HT6098CEE03041801919 Fact.1810 Patrimonio:2030105004902	16,525.04
1246 531A0105 0030	Radio Portátil CONEXITI EASY+ Serie:HT6098CEE03041802671 Fact.1810 Patrimonio:2030105004903	16,525.04

SISTEMA CONTABLE 2018

RELACION DE BIENES MUEBLES QUE COMPONEN SU PATRIMONIO

Página 249 de 316

Cuenta Pública al 31 de diciembre de 2018

Hora: 04:09:40p. m.

Fecha: 07/02/2019

Código	Descripción del Bien	Valor en Libros
1246 531A0105 0031	Radio Portátil CONEXITI EASY+ Serie:HT6098CEE03041800802 Fact.1810 Patrimonio:2030105004904	16,525.04
1246 531A0105 0032	Radio Portátil CONEXITI EASY+ Serie:HT6098CEE03041800136 Fact.1810 Patrimonio:2030105004905	16,525.04
1246 531A0105 0033	Radio Portátil CONEXITI EASY+ Serie:HT6098CEE03041801914 Fact.1810 Patrimonio:2030105004906	16,525.04
1246 531A0105 0034	Radio Portátil CONEXITI EASY+ Serie:HT6098CEE03041800714 Fact.1810 Patrimonio:2030105004908	16,525.04
1246 531A0105 0035	Radio Portátil CONEXITI EASY+ Serie:HT6098CEE03041800699 Fact.1810 Patrimonio:2030105004910	16,525.04
1246 531A0105 0036	Radio Portátil CONEXITI EASY+ Serie:HT6098CEE03041802094 Fact.1810 Patrimonio:2030105004911	16,525.04
1246 531A0105 0037	Radio Portátil CONEXITI EASY+ Serie:HT6098CEE03041800123 Fact.1810 Patrimonio:2030105004912	16,525.04
1246 531A0105 0038	Radio Portátil CONEXITI EASY+ Serie:HT6098CEE03041800137 Fact.1810 Patrimonio:2030105004913	16,525.04
1246 531A0105 0039	Radio Portátil CONEXITI EASY+ Serie:HT6098CEE03041802674 Fact.1810 Patrimonio:2030105004914	16,525.04
1246 531A0105 0040	Radio Portátil CONEXITI EASY+ Serie:HT6098CEE03041800661 Fact.1810 Patrimonio:2030105004916	16,525.04
1246 531A0105 0041	Radio Portátil CONEXITI EASY+ Serie:HT6098CEE03041801912 Fact.1810 Patrimonio:2030105004925	16,525.04
1246 531A0105 0042	Radio Portátil CONEXITI EASY+ Serie:HT6098CEE03041802690 Fact.1810 Patrimonio:2030105004928	16,525.04
1246 531A0105 0043	Radio Portátil CONEXITI EASY+ Serie:HT6098CEE03041800713 Fact.1810 Patrimonio:2030105004935	16,525.04
1246 531A0105 0044	Radio Portátil CONEXITI EASY+ Serie:HT6098CEE03041802009 Fact.1810 Patrimonio:2030105004936	16,525.04
1246 531A0105 0045	Radio Portátil CONEXITI EASY+ Serie:HT6098CEE03041802120 Fact.1810 Patrimonio:2030105004937	16,525.04
1246 531A0105 0046	Radio Portátil CONEXITI EASY+ Serie:HT6098CEE03041800665 Fact.1810 Patrimonio:2030105004945	16,525.04
1246 531A0105 0047	Radio Portátil CONEXITI EASY+ Serie:HT6098CEE03041801922 Fact.1810 Patrimonio:2030105004949	16,525.04
1246 531A0105 0048	Radio Portátil CONEXITI EASY+ Serie:HT6098CEE03041800026 Fact.1810 Patrimonio:2030105004955	16,525.04
1246 531A0105 0049	Radio Portátil CONEXITI EASY+ Serie:HT6098CEE03041801083 Fact.1810 Patrimonio:2030105004978	16,525.04
1246 531A0105 0050	Radio Portátil CONEXITI EASY+ Serie:HT6098CEE03041801463 Fact.1810 Patrimonio:2030105004979	16,525.04
1246 531A0105 0051	Radio Portátil CONEXITI EASY+ Serie:HT6098CEE03041802122 Fact.1810 Patrimonio:2030105004981	16,525.04
1246 531A0105 0052	Radio Portátil CONEXITI EASY+ Serie:HT6098CEE03033502362 Fact.1783 Patrimonio:2030105004984	16,525.04
1246 531A0105 0053	Radio Portátil CONEXITI EASY+ Serie:HT6098CEE03033502365 Fact.1783 Patrimonio:2030105004989	16,525.04
1246 531A0105 0054	Radio Portátil CONEXITI EASY+ Serie:HT6098CEE03033502354 Fact.1783 Patrimonio:2030105005004	16,525.04
1246 531A0105 0055	Radio Portátil CONEXITI EASY+ Serie:HT6098CEE03033501104 Fact.1783 Patrimonio:2030105005007	16,525.04
1246 531A0105 0056	Radio Portátil CONEXITI EASY+ Serie:HT6098CEE03033501086 Fact.1783 Patrimonio:2030105005008	16,525.04
1246 531A0105 0057	Radio Portátil CONEXITI EASY+ Serie:HT6098CEE03033501363 Fact.1783 Patrimonio:2030105005010	16,525.04

SISTEMA CONTABLE 2018

RELACION DE BIENES MUEBLES QUE COMPONEN SU PATRIMONIO

Página 250 de 316

Cuenta Pública al 31 de diciembre de 2018

Hora: 04:09:40p. m.

Fecha: 07/02/2019

Código	Descripción del Bien	Valor en Libros
1246 531A0105 0058	Radio Portátil CONEXITI EASY+ Serie:HT6098CEE03033501374 Fact.1783 Patrimonio:2030105005012	16,525.04
1246 531A0105 0059	Radio Portátil CONEXITI EASY+ Serie:HT6098CEE03033502366 Fact.1783 Patrimonio:2030105005021	16,525.04
1246 531A0105 0060	Radio Portátil CONEXITI EASY+ Serie:HT6098CEE03033502268 Fact.1783 Patrimonio:2030105005022	16,525.04
1246 531A0105 0061	Radio Portátil CONEXITI EASY+ Serie:HT6098CEE03033502258 Fact.1783 Patrimonio:2030105005027	16,525.04
1246 531A0105 0062	Radio Portátil CONEXITI EASY+ Serie:HT6098CEE03033501079 Fact.1783 Patrimonio:2030105005029	16,525.04
1246 531A0105 0063	Radio Portátil CONEXITI EASY+ Serie:HT6098CEE03033502310 Fact.1783 Patrimonio:2030105005034	16,525.04
1246 531A0105 0064	Radio Portátil CONEXITI EASY+ Serie:HT6098CEE03033502314 Fact.1783 Patrimonio:2030105005035	16,525.04
1246 531A0105 0065	Radio Portátil CONEXITI EASY+ Serie:HT6098CEE03033502356 Fact.1783 Patrimonio:2030105005040	16,525.04
1246 531A0105 0066	Radio Portátil CONEXITI EASY+ Serie:HT6098CEE03033502367 Fact.1783 Patrimonio:2030105005046	16,525.04
1246 531A0105 0067	Radio Portátil CONEXITI EASY+ Serie:HT6098CEE03033502307 Fact.1783 Patrimonio:2030105005048	16,525.04
1246 531A0105 0068	Radio Portátil CONEXITI EASY+ Serie:HT6098CEE03033502245 Fact.1783 Patrimonio:2030105005052	16,525.04
1246 531A0105 0069	Radio Portátil CONEXITI EASY+ Serie:HT6098CEE03033502223 Fact.1783 Patrimonio:2030105005059	16,525.04
1246 531A0105 0070	Radio Portátil CONEXITI EASY+ Serie:HT6098CEE03033501600 Fact.1783 Patrimonio:2030105005064	16,525.04
1246 531A0105 0071	Radio Portátil CONEXITI EASY+ Serie:HT6098CEE03033501383 Fact.1783 Patrimonio:2030105005066	16,525.04
1246 531A0105 0072	Radio Portátil CONEXITI EASY+ Serie:HT6098CEE03033501101 Fact.1783 Patrimonio:2030105005068	16,525.04
1246 531A0105 0073	Radio Portátil CONEXITI EASY+ Serie:HT6098CEE03033502222 Fact.1783 Patrimonio:2030105005069	16,525.04
1246 531A0105 0074	Radio Portátil CONEXITI EASY+ Serie:HT6098CEE03033502363 Fact.1783 Patrimonio:2030105005075	16,525.04
1246 531A0105 0075	Radio Portátil CONEXITI EASY+ Serie:HT6098CEE03033501096 Fact.1783 Patrimonio:2030105005077	16,525.04
1246 531A0105 0076	Radio Portátil CONEXITI EASY+ Serie:HT6098CEE03033501373 Fact.1783 Patrimonio:2030105005079	16,525.04
1246 531A0105 0077	Radio Portátil CONEXITI EASY+ Serie:HT6098CEE03033502246 Fact.1783 Patrimonio:2030105005081	16,525.04
1246 531A0105 0078	Radio Portátil CONEXITI EASY+ Serie:HT6098CEE03033502319 Fact.1783 Patrimonio:2030105005084	16,525.04
1246 531A0105 0079	Radio Portátil CONEXITI EASY+ Serie:HT6098CEE03033502227 Fact.1783 Patrimonio:2030105005101	16,525.04
1246 531A0105 0080	Radio Portátil CONEXITI EASY+ Serie:HT6098CEE03033502343 Fact.1783 Patrimonio:2030105005102	16,525.04
1246 531A0105 0081	Radio Portátil CONEXITI EASY+ Serie:HT6098CEE03033501088 Fact.1783 Patrimonio:2030105005103	16,525.04
1246 531A0105 0082	Radio Portátil CONEXITI EASY+ Serie:HT6098CEE03033502373 Fact.1783 Patrimonio:2030105005107	16,525.04
1246 531A0105 0083	Radio Portátil CONEXITI EASY+ Serie:HT6098CEE03033502316 Fact.1783 Patrimonio:2030105005108	16,525.04
1246 531A0105 0084	Radio Portátil CONEXITI EASY+ Serie:HT6098CEE03033502220 Fact.1783 Patrimonio:2030105005111	16,525.04

SISTEMA CONTABLE 2018

RELACION DE BIENES MUEBLES QUE COMPONEN SU PATRIMONIO

Página 251 de 316

Cuenta Pública al 31 de diciembre de 2018

Hora: 04:09:40p. m.

Fecha: 07/02/2019

Código	Descripción del Bien	Valor en Libros
1246 531A0105 0085	Radio Portátil CONEXITI EASY+ Serie:HT6098CEE03033502345 Fact.1783 Patrimonio:2030105005113	16,525.04
1246 531A0105 0086	Radio Portátil CONEXITI EASY+ Serie:HT6098CEE03033501074 Fact.1783 Patrimonio:2030105005116	16,525.04
1246 531A0105 0087	Radio Portátil CONEXITI EASY+ Serie:HT6098CEE03033501102 Fact.1783 Patrimonio:2030105005117	16,525.04
1246 531A0105 0088	Radio Portátil CONEXITI EASY+ Serie:HT6098CEE03033501099 Fact.1783 Patrimonio:2030105005118	16,525.04
1246 531A0105 0089	Radio Portátil CONEXITI EASY+ Serie:HT6098CEE03033501082 Fact.1783 Patrimonio:2030105005121	16,525.04
1246 531A0105 0090	Radio Portátil CONEXITI EASY+ Serie:HT6098CEE03041800963 Fact.1810 Patrimonio:2030105005127	16,525.04
1246 531A0105 0091	Radio Portátil CONEXITI EASY+ Serie:HT6098CEE03041800090 Fact.1810 Patrimonio:2030105005129	16,525.04
1246 531A0105 0092	Radio Portátil CONEXITI EASY+ Serie:HT6098CEE03041800098 Fact.1810 Patrimonio:2030105005134	16,525.04
1246 531A0105 0093	Radio Portátil CONEXITI EASY+ Serie:HT6098CEE03041800038 Fact.1810 Patrimonio:2030105005136	16,525.04
1246 531A0105 0094	Radio Portátil CONEXITI EASY+ Serie:HT6098CEE03041801220 Fact. 1810 Patrimonio:2030105005137	16,525.04
1246 531A0105 0095	Radio Móvil CONEXITI EASY+ Serie:RA1635BBC02042902062 Fact.2111-2114 Patrimonio:2030105005400	33,513.76
1246 531A0105 0096	Radio Móvil CONEXITI EASY+ Serie:RA1635BBC02042902038 Fact.2111-2114 Patrimonio:2030105005403	33,513.76
1246 531A0105 0097	Radio Móvil CONEXITI EASY+ Serie:RA1635BBC02042902089 Fact.2111-2114 Patrimonio:2030105005404	33,513.76
1246 531A0105 0098	Radio Móvil CONEXITI EASY+ Serie:RA1635BBC02042902057 Fact.2111-2114 Patrimonio:2030105005409	33,513.76
1246 531A0105 0099	Radio Móvil CONEXITI EASY+ Serie:RA1635BBC02042902049 Fact.2111-2114 Patrimonio:2030105005411	33,513.76
1246 531A0105 0100	Radio Móvil CONEXITI EASY+ Serie:RA1639BBC02043002560 Fact.2111-2114 Patrimonio:2030105005412	33,513.76
1246 531A0105 0101	Radio Móvil CONEXITI SMART Serie:RA1635BBC02044201163 Fact.2208 Patrimonio:2030105005552	33,513.76
1246 531A0105 0102	Radio Móvil CONEXITI SMART Serie:RA1635BBC02044006584 Fact.2208 Patrimonio:2030105005557	33,513.76
1246 531A0105 0103	Radio Móvil CONEXITI SMART Serie:RA1635BBC02044006586 Fact.2208 Patrimonio:2030105005562	33,513.76
1246 531A0105 0104	Radio Móvil CONEXITI SMART Serie:RA1635BBC02044201180 Fact.2208 Patrimonio:2030105005582	33,513.76
1246 531A0105 0105	Radio Móvil CONEXITI SMART Serie:RA1635BBC02044201183 Fact.2208 Patrimonio:2030105005586	33,513.76
1246 531A0105 0106	Radio Móvil CONEXITI SMART Serie:RA1635BBC02044006588 Fact:2208 Patrimonio:2030105005603	33,513.76
1246 531A0105 0107	Radio Móvil CONEXITI SMART Serie:RA1635BBC02044201177 Fact:2208 Patrimonio:2030105005609	33,513.76
1246 531A0105 0108	Radio Portátil CONEXITI EASY+ Serie:HT6098CEE03033501369 Fact.1783 Patrimonio:2030105004997	16,525.04
1246 531A0105 0109	Radio Móvil CONEXITI SMART Serie:RA1635BBC02044006612 Fact.2208 Patrimonio:2030105005574	33,513.76
1246 531A0105 0110	Radio Portátil CONEXITI EASY+ Serie:HT6098CEE03041802072 Fact.1810 Patrimonio:2030105004940	16,525.04
1246 531A0105 0111	Teclado Mca. SUN MICROS, Mod. S/M, Serie 4116002075	7,703.40
1246 531A0106 0001	Teléfono ALACATEL 4020 Serie: A0800517496257 Fact. 7558-7559 Patrimonio: 2030106002573	9,566.23

SISTEMA CONTABLE 2018

RELACION DE BIENES MUEBLES QUE COMPONEN SU PATRIMONIO

Página 252 de 316

Cuenta Pública al 31 de diciembre de 2018

Hora: 04:09:40p. m.

Fecha: 07/02/2019

Código	Descripción del Bien	Valor en Libros
1246 531A0106 0002	Teléfono ALACATEL 4020 Serie: A0800518298796 Fact. 7558-7559 Patrimonio: 2030106002576	9,566.23
1246 531A0106 0003	Teléfono ALACATEL 4020 Serie: A0800518298798 Fact. 7558-7559 Patrimonio: 2030106002577	9,566.23
1246 531A0106 0004	Teléfono ALACATEL 4020 Serie: A0800518298812 Fact. 7558-7559 Patrimonio: 2030106002578	9,566.23
1246 531A0106 0005	Teléfono ALACATEL 4020 Serie: A0800518298816 Fact. 7558-7559 Patrimonio: 2030106002581	9,566.23
1246 531A0106 0006	Radio Móvil EADS HT6991DC_V05 Serie:RA1635BBC02052502453 Fact:3001 Patrimonio:2030106000634	36,832.20
1246 531A0106 0007	Radio Móvil EADS HT6991DC_V05 Serie:RA1635BBC02052502529 Fact:3001 Patrimonio:2030106000643	36,832.20
1246 531A0106 0008	Radio Móvil EADS HT6991DC_V05 Serie:RA1635BBC02052502527 Fact:3001 Patrimonio:2030106000645	36,832.20
1246 531A0106 0009	Radio Móvil EADS HT6991DC_V05 Serie:RA1635BBC02052502482 Fact:3001 Patrimonio:2030106000653	36,832.20
1246 531A0106 0010	Radio Móvil EADS HT6991DC_V05 Serie:RA1635BBC02052502446 Fact:3001 Patrimonio:2030106000661	36,832.20
1246 531A0106 0011	Radio Móvil EADS HT6991DC_V05 Serie:RA1635BBC02052601613 Fact:3001 Patrimonio:2030106000689	36,832.20
1246 531A0106 0012	Radio Móvil EADS HT6991DC_V05 Serie:RA1635BBC02052502406 Fact:3001 Patrimonio:2030106000695	36,832.20
1246 531A0106 0013	Radio Móvil EADS HT6991DC_V05 Serie:RA1635BBC02052601443 Fact:3001 Patrimonio:2030106000697	36,832.20
1246 531A0106 0014	Radio Móvil EADS HT6991DC_V05 Serie:RA1635BBC02052601609 Fact:3001 Patrimonio:2030106000703	36,832.20
1246 531A0106 0015	Radio Móvil EADS HT6991DC_V05 Serie:RA1635BBC02052501301 Fact:3001 Patrimonio:2030106000725	36,832.20
1246 531A0106 0016	Radio Móvil EADS HT6991DC_V05 Serie:RA1635BBC02052501312 Fact:3001 Patrimonio:2030106000730	36,832.20
1246 531A0106 0017	Radio Móvil EADS HT6991DC_V05 Serie:RA1635BBC02052502546 Fact:3001 Patrimonio:2030106000733	36,832.20
1246 531A0106 0018	Radio Móvil EADS HT6991DC_V05 Serie:RA1635BBC02052502509 Fact:3001 Patrimonio:2030106000734	36,832.20
1246 531A0106 0019	Radio Móvil EADS HT6991DC_V05 Serie:RA1635BBC02052501890 Fact:3001 Patrimonio:2030106000743	36,832.20
1246 531A0106 0020	Radio Móvil EADS HT6991DC_V05 Serie:RA1635BBC02052501896 Fact:3001 Patrimonio:2030106000748	36,832.20
1246 531A0106 0021	Radio Móvil EADS HT6991DC_V05 Serie:RA1635BBC02052501348 Fact:3001 Patrimonio:2030106000752	36,832.20
1246 531A0106 0022	Radio Móvil EADS HT6991DC_V05 Serie:RA1635BBC02052501323 Fact:3001 Patrimonio:2030106000768	36,832.20
1246 531A0106 0023	Radio Móvil EADS HT6991DC_V05 Serie:RA1635BBC02052501338 Fact:3001 Patrimonio:2030106000771	36,832.20
1246 531A0106 0024	Radio Móvil EADS HT6991DC_V05 Serie:RA1635BBC02052501328 Fact:3001 Patrimonio:2030106000777	36,832.20
1246 531A0106 0025	Radio Móvil EADS HT6991DC_V05 Serie:RA1635BBC02052601611 Fact:3001 Patrimonio:2030106000782	36,832.20
1246 531A0106 0026	Radio Móvil EADS HT6991DC_V05 Serie:RA1635BBC02052601606 Fact:3001 Patrimonio:2030106000785	36,832.20
1246 531A0106 0027	Radio Móvil EADS HT6991DC_V05 Serie:RA1635BBC02052601594 Fact:3001 Patrimonio:2030106000786	36,832.20
1246 531A0106 0028	Radio Móvil EADS HT6991DC_V05 Serie:RA1635BBC02052601453 Fact:3001 Patrimonio:2030106000787	36,832.20

SISTEMA CONTABLE 2018

RELACION DE BIENES MUEBLES QUE COMPONEN SU PATRIMONIO

Página 253 de 316

Cuenta Pública al 31 de diciembre de 2018

Hora: 04:09:40p. m.

Fecha: 07/02/2019

Código	Descripción del Bien	Valor en Libros
1246 531A0106 0029	Radio Móvil EADS HT6991DC_V05 Serie:RA1635BBC02052502442 Fact:3001 Patrimonio:2030106000792	36,832.20
1246 531A0106 0030	Radio Móvil EADS HT6991DC_V05 Serie:RA1635BBC02052601463 Fact:3001 Patrimonio:2030106000799	36,832.20
1246 531A0106 0031	Radio Móvil EADS HT6991DC_V05 Serie:RA1635BBC02052502414 Fact:3001 Patrimonio:2030106000807	36,832.20
1246 531A0106 0032	Radio Móvil EADS HT6991DC_V05 Serie:RA1635BBC02052601438 Fact:3001 Patrimonio:2030106000817	36,832.20
1246 531A0106 0033	Radio Móvil EADS HT6991DC_V05 Serie:RA1635BBC02052601585 Fact:3001 Patrimonio:2030106000825	36,832.20
1246 531A0106 0034	Radio Móvil EADS HT6991DC_V05 Serie:RA1635BBC02052502459 Fact:3001 Patrimonio:2030106000848	36,832.20
1246 531A0106 0035	Radio Móvil EADS HT6991DC_V05 Serie:RA1635BBC02052501716 Fact:3001 Patrimonio:2030106000850	36,832.20
1246 531A0106 0036	Radio Móvil EADS HT6991DC_V05 Serie:RA1635BBC02052600659 Fact:3001 Patrimonio:2030106000856	36,832.20
1246 531A0106 0037	Radio Móvil EADS HT6991DC_V05 Serie:RA1635BBC02052502465 Fact:3001 Patrimonio:2030106000858	36,832.20
1246 531A0106 0038	Radio Móvil EADS HT6991DC_V05 Serie:RA1635BBC02052600658 Fact:3001 Patrimonio:2030106000861	36,832.20
1246 531A0106 0039	Radio Móvil EADS HT6991DC_V05 Serie:RA1635BBC02052502513 Fact:3001 Patrimonio:2030106000868	36,832.20
1246 531A0106 0040	Radio Móvil EADS HT6991DC_V05 Serie:RA1635BBC02052601600 Fact:3001 Patrimonio:2030106000870	36,832.20
1246 531A0106 0041	Radio Móvil EADS HT6991DC_V05 Serie:RA1635BBC02052502516 Fact:3001 Patrimonio:2030106000876	36,832.20
1246 531A0106 0042	Radio Móvil EADS HT6991DC_V05 Serie:RA1635BBC02052502469 Fact:3001 Patrimonio:2030106000878	36,832.20
1246 531A0106 0043	Radio Móvil EADS HT6991DC_V05 Serie:RA1635BBC02052601584 Fact:3001 Patrimonio:2030106000887	36,832.20
1246 531A0106 0044	Radio Móvil EADS HT6792AB Serie:RA1621CAA01012303096 Fact:3001 Patrimonio:2030106000896	36,832.20
1246 531A0106 0045	Radio Móvil EADS HT6792AB Serie:RA1621CAA01012303107 Fact:3001 Patrimonio:2030106000911	36,832.20
1246 531A0106 0046	Radio Móvil EADS HT6792AB Serie:RA1621CAA01012301672 Fact:3001 Patrimonio:2030106000913	36,832.20
1246 531A0106 0047	Radio Móvil EADS HT6792AB Serie:RA1621CAA01012500924 Fact:3001 Patrimonio:2030106000922	36,832.20
1246 531A0106 0048	Radio Móvil EADS HT6792AB Serie:RA1621CAA01012301668 Fact:3001 Patrimonio:2030106000923	36,832.20
1246 531A0106 0049	Radio Portátil EADS EASY+ TR1228DD Serie:HT6098CEF03044003823 Fact:3000 Patrimonio:2030106000945	18,168.85
1246 531A0106 0050	Radio Portátil EADS EASY+ TR1228DD Serie:HT6098CEF03044002415 Fact:3000 Patrimonio:2030106000948	18,168.85
1246 531A0106 0051	Radio Portátil EADS EASY+ TR1228DD Serie:HT6098CEF03044003347 Fact:3000 Patrimonio:2030106000949	18,168.85
1246 531A0106 0052	Radio Portátil EADS EASY+ TR1228DD Serie:HT6098CEF03044004348 Fact:3000 Patrimonio:2030106000952	18,168.85
1246 531A0106 0053	Radio Portátil EADS EASY+ TR1228DD Serie:HT6098CEF03044004349 Fact:3000 Patrimonio:2030106000966	18,168.85
1246 531A0106 0054	Radio Portátil EADS EASY+ TR1228DD Serie:HT6098CEF03044004459 Fact:3000 Patrimonio:2030106000970	18,168.85
1246 531A0106 0055	Radio Portátil EADS EASY+ TR1228DD Serie:HT6098CEF03044003370 Fact:3000 Patrimonio:2030106000976	18,168.85

SISTEMA CONTABLE 2018

RELACION DE BIENES MUEBLES QUE COMPONEN SU PATRIMONIO

Página 254 de 316

Cuenta Pública al 31 de diciembre de 2018

Hora: 04:09:40p. m.

Fecha: 07/02/2019

Código	Descripción del Bien	Valor en Libros
1246 531A0106 0056	Radio Portátil EADS EASY+ TR1228DD Serie:HT6098CEF03044003401 Fact:3000 Patrimonio:2030106000980	18,168.85
1246 531A0106 0057	Radio Portátil EADS EASY+ TR1228DD Serie:HT6098CEF03044003367 Fact:3000 Patrimonio:2030106000981	18,168.85
1246 531A0106 0058	Radio Portátil EADS EASY+ TR1228DD Serie:HT6098CEF03044003410 Fact:3000 Patrimonio:2030106000984	18,168.85
1246 531A0106 0059	Radio Portátil EADS EASY+ TR1228DD Serie:HT6098CEF03044003812 Fact:3000 Patrimonio:2030106000987	18,168.85
1246 531A0106 0060	Radio Portátil EADS EASY+ TR1228DD Serie:HT6098CEF03044004481 Fact:3000 Patrimonio:2030106000992	18,168.85
1246 531A0106 0061	Radio Portátil EADS EASY+ TR1228DD Serie:HT6098CEF03044003830 Fact:3000 Patrimonio:2030106000998	18,168.85
1246 531A0106 0062	Radio Portátil EADS EASY+ TR1228DD Serie:HT6098CEF03044003817 Fact:3000 Patrimonio:2030106001001	18,168.85
1246 531A0106 0063	Radio Portátil EADS EASY+ TR1228DD Serie:HT6098CEF03044004489 Fact:3000 Patrimonio:2030106001006	18,168.85
1246 531A0106 0064	Radio Portátil EADS EASY+ TR1228DD Serie:HT6098CEF03044002407 Fact:3000 Patrimonio:2030106001010	18,168.85
1246 531A0106 0065	Radio Portátil EADS EASY+ TR1228DD Serie:HT6098CEF03044002223 Fact:3000 Patrimonio:2030106001013	18,168.85
1246 531A0106 0066	Radio Portátil EADS EASY+ TR1228DD Serie:HT6098CEF03044003763 Fact:3000 Patrimonio:2030106001014	18,168.85
1246 531A0106 0067	Radio Portátil EADS EASY+ TR1228DD Serie:HT6098CEF03044004336 Fact:3000 Patrimonio:2030106001021	18,168.85
1246 531A0106 0068	Radio Portátil CONNEXITY EASY + Serie:HT6098CED02012506041 Fact:3992 FECHA 30/11/06 Patrimonio:2030106002910	17,920.45
1246 531A0106 0069	Radio Portátil CONNEXITY EASY + Serie:HT6098CED02012500693 Fact:3992 FECHA 30/11/06 Patrimonio:2030106002919	17,920.45
1246 531A0106 0070	Radio Portátil CONNEXITY EASY + Serie:HT6098CED02012505530 Fact:3992 FECHA 30/11/06 Patrimonio:2030106002925	17,920.45
1246 531A0106 0071	Radio Portátil CONNEXITY EASY + Serie:HT6098CEF03064006145 Fact:3992 FECHA 30/11/06 Patrimonio:2030106002943	17,920.45
1246 531A0106 0072	Radio Portátil CONNEXITY SMART G2 Serie:HT6009DEF03063700208 Fact:4029 FECHA 04/12/06 Patrimonio:2030106002949	29,259.45
1246 531A0106 0073	Cámara Digital HP PHOTOSMART M527 Serie:CN666D10TZ Fact:8299 Patrimonio:2030106002552	3,904.25
1246 531A0107 0001	Radio Portátil EADS G3 TPH600 Serie:RA3046AAG02073706236 Fact:5131 28/01/2008 Patrimonio:2100107000695	18,802.50
1246 531A0107 0002	Radio Portátil EADS G3 TPH600 Serie:RA3046AAG02073701963 Fact:5131 28/01/2008 Patrimonio:2100107000701	18,802.50
1246 531A0107 0003	Radio Portátil EADS G3 TPH600 Serie:RA3046AAG02073706241 Fact:5131 28/01/2008 Patrimonio:2100107000703	18,802.50
1246 531A0107 0004	Radio Portátil EADS G3 TPH600 Serie:RA3046AAG02073702839 Fact:5131 28/01/2008 Patrimonio:2100107000707	18,802.50
1246 531A0107 0005	Radio Portátil EADS G3 TPH600 Serie:RA3046AAG02073702861 Fact:5131 28/01/2008 Patrimonio:2100107000709	18,802.50
1246 531A0107 0006	Radio Portátil EADS G3 TPH600 Serie:RA3046AAG02073701956 Fact:5131 28/01/2008 Patrimonio:2100107000711	18,802.50
1246 531A0107 0007	Radio Portátil EADS G3 TPH600 Serie:RA3046AAG02073701968 Fact:5131 28/01/2008 Patrimonio:2100107000713	18,802.50
1246 531A0107 0008	Radio Portátil EADS G3 TPH600 Serie:RA3046AAG02073702865 Fact:5131 28/01/2008 Patrimonio:2100107000720	18,802.50
1246 531A0107 0009	Radio Portátil EADS G3 TPH600 Serie:RA3046AAG02073605738 Fact:5131 28/01/2008 Patrimonio:2100107000722	18,802.50

SISTEMA CONTABLE 2018

RELACION DE BIENES MUEBLES QUE COMPONEN SU PATRIMONIO

Página 255 de 316

Cuenta Pública al 31 de diciembre de 2018

Hora: 04:09:40p. m.

Fecha: 07/02/2019

Código	Descripción del Bien	Valor en Libros
1246 531A0107 0010	Radio Portátil EADS G3 TPH600 Serie:RA3046AAG02073605752 Fact:5131 28/01/2008 Patrimonio:2100107000728	18,802.50
1246 531A0107 0011	Radio Portátil EADS G3 TPH600 Serie:RA3046AAG02073702837 Fact:5131 28/01/2008 Patrimonio:2100107000740	18,802.50
1246 531A0107 0012	Radio Portátil EADS G3 TPH600 Serie:RA3046AAG02073701954 Fact:5131 28/01/2008 Patrimonio:2100107000741	18,802.50
1246 531A0107 0013	Radio Portátil EADS G3 TPH600 Serie:RA3046AAG02073605758 Fact:5131 28/01/2008 Patrimonio:2100107000743	18,802.50
1246 531A0107 0014	Radio Portátil EADS G3 TPH600 Serie:RA3046AAG02073702001 Fact:5131 28/01/2008 Patrimonio:2100107000744	18,802.50
1246 531A0107 0015	Radio Portátil EADS G3 TPH600 Serie:RA3046AAG02073701998 Fact:5131 28/01/2008 Patrimonio:2100107000746	18,802.50
1246 531A0107 0016	Radio Portátil EADS G3 TPH600 Serie:RA3046AAG02073605736 Fact:5131 28/01/2008 Patrimonio:2100107000752	18,802.50
1246 531A0107 0017	Radio Portátil EADS G3 TPH600 Serie:RA3046AAG02073701988 Fact:5131 28/01/2008 Patrimonio:2100107000753	18,802.50
1246 531A0107 0018	Radio Portátil EADS G3 TPH600 Serie:RA3046AAG02073701927 Fact:5131 28/01/2008 Patrimonio:2100107000754	18,802.50
1246 531A0107 0019	Radio Portátil EADS G3 TPH600 Serie:RA3046AAG02073701925 Fact:5131 28/01/2008 Patrimonio:2100107000755	18,802.50
1246 531A0107 0020	Radio Portátil EADS G3 TPH600 Serie:RA3046AAG02073605723 Fact:5131 28/01/2008 Patrimonio:2100107000756	18,802.50
1246 531A0107 0021	Radio Portátil EADS G3 TPH600 Serie:RA3046AAG02073702820 Fact:5131 28/01/2008 Patrimonio:2100107000757	18,802.50
1246 531A0107 0022	Radio Portátil EADS G3 TPH600 Serie:RA3046AAG02073701921 Fact:5131 28/01/2008 Patrimonio:2100107000758	18,802.50
1246 531A0107 0023	Radio Portátil EADS G3 TPH600 Serie:RA3046AAG02073702002 Fact:5131 28/01/2008 Patrimonio:2100107000760	18,802.50
1246 531A0107 0024	Radio Portátil EADS G3 TPH600 Serie:RA3046AAG02073701930 Fact:5131 28/01/2008 Patrimonio:2100107000762	18,802.50
1246 531A0107 0025	Radio Portátil EADS G3 TPH600 Serie:RA3046AAG02073702831 Fact:5131 28/01/2008 Patrimonio:2100107000764	18,802.50
1246 531A0107 0026	Radio Portátil EADS G3 TPH600 Serie:RA3046AAG02073605718 Fact:5131 28/01/2008 Patrimonio:2100107000767	18,802.50
1246 531A0107 0027	Radio Portátil EADS G3 TPH600 Serie:RA3046AAG02073701994 Fact:5131 28/01/2008 Patrimonio:2100107000768	18,802.50
1246 531A0107 0028	Radio Portátil EADS G3 TPH600 Serie:RA3046AAG02073701971 Fact:5131 28/01/2008 Patrimonio:2100107000769	18,802.50
1246 531A0107 0029	Radio Portátil EADS G3 TPH600 Serie:RA3046AAG02073605715 Fact:5131 28/01/2008 Patrimonio:2100107000773	18,802.50
1246 531A0107 0030	Radio Portátil EADS G3 TPH600 Serie:RA3046AAG02073701918 Fact:5131 28/01/2008 Patrimonio:2100107000775	18,802.50
1246 531A0107 0031	Radio Portátil EADS G3 TPH600 Serie:RA3046AAG02073701970 Fact:5131 28/01/2008 Patrimonio:2100107000780	18,802.50
1246 531A0107 0032	Radio Portátil EADS G3 TPH600 Serie:RA3046AAG02073704364 Fact:5131 28/01/2008 Patrimonio:2100107000781	18,802.50
1246 531A0107 0033	Radio Portátil EADS G3 TPH600 Serie:RA3046AAG02073605740 Fact:5131 28/01/2008 Patrimonio:2100107000783	18,802.50
1246 531A0107 0034	Radio Portátil EADS G3 TPH600 Serie:RA3046AAG02073704372 Fact:5131 28/01/2008 Patrimonio:2100107000784	18,802.50
1246 531A0107 0035	Radio Portátil EADS G3 TPH600 Serie:RA3046AAG02073704369 Fact:5131 28/01/2008 Patrimonio:2100107000787	18,802.50
1246 531A0107 0036	Radio Portátil EADS G3 TPH600 Serie:RA3046AAG02073605706 Fact:5131 28/01/2008 Patrimonio:2100107000790	18,802.50

SISTEMA CONTABLE 2018

RELACIÓN DE BIENES MUEBLES QUE COMPONEN SU PATRIMONIO

Página 256 de 316

Cuenta Pública al 31 de diciembre de 2018

Hora: 04:09:40p. m.

Fecha: 07/02/2019

Código	Descripción del Bien	Valor en Libros
1246 531A0107 0037	Radio Portátil EADS G3 TPH600 Serie:RA3046AAG02073704361 Fact.5131 28/01/2008 Patrimonio:2100107000792	18,802.50
1246 531A0107 0038	Radio Portátil EADS G3 TPH600 Serie:RA3046AAG02071903620 Fact.5131 28/01/2008 Patrimonio:2100107000796	18,802.50
1246 531A0107 0039	Boton de Emergencia	179,538.78
1246 531A0107 0040	Boton de Emergencia	179,538.78
1246 531A0107 0041	Boton de Emergencia	179,538.78
1246 531A0107 0042	Boton de Emergencia	179,538.78
1246 531A0107 0043	Boton de Emergencia	179,538.78
1246 531A0107 0044	Boton de Emergencia	179,538.78
1246 531A0107 0045	Boton de Emergencia	179,538.78
1246 531A0107 0046	Boton de Emergencia	179,538.78
1246 531A0107 0047	Boton de Emergencia	179,538.78
1246 531A0108 0001	Radio Portátil EADS TPH700 Serie: RA3055BAB03083901018 Fact. 6285 18/12/08 Patrimonio: 2100108000337	18,975.00
1246 531A0108 0002	Radio Portátil EADS TPH700 Serie: RA3055BAB03083701122 Fact. 6285 18/12/08 Patrimonio: 2100108000341	18,975.00
1246 531A0108 0003	Radio Portátil EADS TPH700 Serie: RA3055BAB03083900898 Fact. 6285 18/12/08 Patrimonio: 2100108000355	18,975.00
1246 531A0108 0004	Radio Portátil EADS TPH700 Serie: RA3055BAB03083700945 Fact. 6285 18/12/08 Patrimonio: 2100108000366	18,975.00
1246 531A0108 0005	Radio Portátil EADS TPH700 Serie: RA3055BAB03083701125 Fact. 6285 18/12/08 Patrimonio: 2100108000384	18,975.00
1246 531A0108 0006	Radio Portátil EADS TPH700 Serie: RA3055BAB03083901085 Fact. 6285 18/12/08 Patrimonio: 2100108000392	18,975.00
1246 531A0108 0007	Radio Móvil EADS TPM700 Serie: RA3048CAC01085000395 Fact. 6574 20/02/09 Patrimonio: 2560008000104	40,641.00
1246 531A0108 0008	Radio Móvil EADS TPM700 Serie: RA3048CAC01085000400 Fact. 6574 20/02/09 Patrimonio: 2560008000105	40,641.00
1246 531A0108 0009	Radio Móvil EADS TPM700 Serie: RA3048CAC01085000424 Fact. 6574 20/02/09 Patrimonio: 2560008000106	40,641.00
1246 531A0108 0010	Radio Móvil EADS TPM700 Serie: RA3048CAC01085000414 Fact. 6574 20/02/09 Patrimonio: 2560008000107	40,641.00
1246 531A0108 0011	Radio Móvil EADS TPM700 Serie: RA3048CAC01085000421 Fact. 6574 20/02/09 Patrimonio: 2560008000112	40,641.00
1246 531A0108 0012	Radio Móvil EADS TPM700 Serie: RA3048CAC01085000412 Fact. 6574 20/02/09 Patrimonio: 2560008000113	40,641.00
1246 531A0108 0013	Radio Móvil EADS TPM700 Serie: RA3048CAC01085000776 Fact. 6574 20/02/09 Patrimonio: 2560008000114	40,641.00
1246 531A0108 0014	Radio Móvil EADS TPM700 Serie: RA3048CAC01085000780 Fact. 6574 20/02/09 Patrimonio: 2560008000115	40,641.00
1246 531A0108 0015	Radio Móvil EADS TPM700 Serie: RA3048CAC01085000851 Fact. 6574 20/02/09 Patrimonio: 2560008000116	40,641.00
1246 531A0108 0016	Radio Móvil EADS TPM700 Serie: RA3048CAC01085000814 Fact. 6574 20/02/09 Patrimonio: 2560008000117	40,641.00
1246 531A0108 0017	Radio Móvil EADS TPM700 Serie: RA3048CAC01085000819 Fact. 6574 20/02/09 Patrimonio: 2560008000118	40,641.00
1246 531A0108 0018	Radio Móvil EADS TPM700 Serie: RA3048CAC01085000393 Fact. 6574 20/02/09 Patrimonio: 2560008000119	40,641.00
1246 531A0108 0019	Radio Móvil EADS TPM700 Serie: RA3048CAC01085000381 Fact. 6574 20/02/09 Patrimonio: 2560008000120	40,641.00
1246 531A0108 0020	Radio Móvil EADS TPM700 Serie: RA3048CAC01085000406 Fact. 6574 20/02/09 Patrimonio: 2560008000121	40,641.00

SISTEMA CONTABLE 2018

RELACION DE BIENES MUEBLES QUE COMPONEN SU PATRIMONIO

Página 257 de 316

Cuenta Pública al 31 de diciembre de 2018

Hora: 04:09:40p. m.

Fecha: 07/02/2019

Código	Descripción del Bien	Valor en Libros
1246 531A0108 0021	Radio Móvil EADS TPM700 Serie: RA3048CAC01085000838 Fact. 6574 20/02/09 Patrimonio: 2560008000125	40,641.00
1246 531A0108 0022	Radio Móvil EADS TPM700 Serie: RA3048CAC01085000867 Fact. 6574 20/02/09 Patrimonio: 2560008000127	40,641.00
1246 531A0108 0023	Radio Móvil EADS TPM700 Serie: RA3048CAC01085000860 Fact. 6574 20/02/09 Patrimonio: 2560008000129	40,641.00
1246 531A0108 0024	Radio Móvil EADS TPM700 Serie: RA3048CAC01085000779 Fact. 6574 20/02/09 Patrimonio: 2560008000132	40,641.00
1246 531A0108 0025	Radio Móvil EADS TPM700 Serie: RA3048CAC01085000854 Fact. 6574 20/02/09 Patrimonio: 2560008000133	40,641.00
1246 531A0108 0026	Radio Móvil EADS TPM700 Serie: RA3048CAC01085000839 Fact. 6574 20/02/09 Patrimonio: 2560008000135	40,641.00
1246 531A0108 0027	Radio Móvil EADS TPM700 Serie: RA3048CAC01090200349 Fact. 6574 20/02/09 Patrimonio: 2560008000136	40,641.00
1246 531A0108 0028	Radio Móvil EADS TPM700 Serie: RA3048CAC01085000781 Fact. 6574 20/02/09 Patrimonio: 2560008000137	40,641.00
1246 531A0108 0029	Radio Móvil EADS TPM700 Serie: RA3048CAC01090200357 Fact. 6574 20/02/09 Patrimonio: 2560008000138	40,641.00
1246 531A0108 0030	Teléfono ALCATEL-LUNCENT 4039 Serie: FCN00827901829 Fact.0112A-0113A Patrimonio: 2560008000253	3,616.41
1246 531A0108 0031	Teléfono ALCATEL-LUNCENT 4039 Serie: FCN00827900292 Fact. 0112A-0113A Patrimonio: 2560008000254	3,616.41
1246 531A0108 0032	Teléfono ALCATEL-LUNCENT 4039 Serie: FCN00827900403 Fact. 0112A-0113A Patrimonio: 2560008000259	3,616.41
1246 531A0108 0033	Teléfono ALCATEL-LUNCENT 4039 Serie: FCN00827901887 Fact. 0112A-0113A Patrimonio: 2560008000260	3,616.41
1246 531A0109 0001	Telefono Pantalla Grafica retro Iluminacion 2x5 Teclas Dinamicas	207,492.59
1246 531A0109 0002	Radios Portatiles,Marca EADS,Modelo TPH700 Fact. 7656	657,892.00
1246 531A0109 0003	Estación Base A1000826833507,Fact.5381	19,080.80
1246 531A0109 0004	Estación Base A1000833655025,Fact.5381	19,080.80
1246 531A0110 0001	Consola,TRIPP LITE,9939ACPCB715100132,Fact.12967	54,376.03
1246 531A0110 0002	Radio Base,MOTOROLA,6070KU0HX8,Fact.2185	70,760.00
1246 531A0113 0001	2230013000002;Teléfono;MARCA ALCATEL;4039;SERIE FCN00814200784;FACT55	5,127.20
1246 531A0113 0002	2230013000003;Teléfono;MARCA ALCATEL;4039;SERIE FCN00814102269;FACT55	5,127.20
1246 531A0113 0003	2230013000005;Teléfono;MARCA ALCATEL;4039;SERIE FCN00814102180;FACT55	5,127.20
1246 531A0113 0004	2230013000007;Teléfono;MARCA ALCATEL;4039;SERIE FCN00814200850;FACT55	5,127.20
1246 531A0113 0005	2230013000008;Teléfono;MARCA ALCATEL;4039;SERIE FCN00810501562;FACT55	5,127.20
1246 531A0113 0006	2230013000009;Teléfono;MARCA ALCATEL;4039;SERIE FCN00814005649;FACT55	5,127.20
1246 531A0113 0007	2230013000010;Teléfono;MARCA ALCATEL;4039;SERIE FCN00814201080;FACT55	5,127.20
1246 531A0113 0008	2230013000011;Teléfono;MARCA ALCATEL;4039;SERIE FCN00807202203;FACT55	5,127.20
1246 531A0113 0009	N°. Inv:2230013000379;Descripción:Teléfono;Marca:ALCATEL-LUCENT;Modelo:402 9;Serie:FCN01310216988;Fact:C118	6,754.36

SISTEMA CONTABLE 2018
RELACIÓN DE BIENES MUEBLES QUE COMPONEN SU PATRIMONIO

Página 258 de 316

Cuenta Pública al 31 de diciembre de 2018

Hora: 04:09:40p. m.

Fecha: 07/02/2019

Código	Descripción del Bien	Valor en Libros
1246 531A0113 0010	N°. Inv:2230013000381;Descripción:Teléfono;Marca:ALCATEL-LUCENT;Modelo:4029;Serie:FCN01310217006;Fact:C118	6,754.36
1246 531A0113 0011	N°. Inv:2230013000384;Descripción:Teléfono;Marca:ALCATEL-LUCENT;Modelo:4029;Serie:FCN01310217043;Fact:C118	6,754.36
1246 531A0113 0012	N°. Inv:2230013000387;Descripción:Teléfono;Marca:ALCATEL-LUCENT;Modelo:4029;Serie:FCN01310217009;Fact:C118	6,754.36
1246 531A0113 0013	N°. Inv:2230013000388;Descripción:Teléfono;Marca:ALCATEL-LUCENT;Modelo:4039;Serie:FCN01311211925;Fact:C118	7,404.17
1246 531A0113 0014	N°. Inv:2230013000390;Descripción:Teléfono;Marca:ALCATEL-LUCENT;Modelo:4039;Serie:FCN01311211393;Fact:C118	7,404.17
1246 531A0113 0015	N°. Inv:2230013000391;Descripción:Teléfono;Marca:ALCATEL-LUCENT;Modelo:4039;Serie:FCN01311212537;Fact:C118	7,404.17
1246 531A0113 0016	N°. Inv:2230013000394;Descripción:Teléfono;Marca:ALCATEL-LUCENT;Modelo:4039;Serie:FCN01311211950;Fact:C118	7,404.17
1246 531A0113 0017	N°. Inv:2230013000395;Descripción:Teléfono;Marca:ALCATEL-LUCENT;Modelo:4039;Serie:FCN01311211425;Fact:C118	7,404.17
1246 531A0113 0018	N°. Inv:2230013000396;Descripción:Teléfono;Marca:ALCATEL-LUCENT;Modelo:4039;Serie:FCN01311211467;Fact:C118	7,404.17
1246 531A0113 0019	N°. Inv:2230013000397;Descripción:Teléfono;Marca:ALCATEL-LUCENT;Modelo:4039;Serie:FCN01311211961;Fact:C118	7,404.17
1246 531A0113 0020	N°. Inv:2230013000399;Descripción:Teléfono Inalámbrico;Marca:ALCATEL-LUCENT;Modelo:DECT 8232;Serie:RTX122802599;Fact:C118	4,850.18
1246 531A0113 0021	N°. Inv:2230013001129;Descripción:Radio Móvil;Marca:S/M;Serie:RA3048CAE04134205053 ;Fact:3561	54,198.68
1246 531A0113 0022	N°. Inv:2230013001130;Descripción:Radio Móvil;Marca:S/M;Serie:RA3048CAE04134103537 ;Fact:3561	54,198.68
1246 531A0113 0023	N°. Inv:2230013001131;Descripción:Radio Móvil;Marca:S/M;Serie:RA3048CAE04134205052 ;Fact:3561	54,198.68
1246 531A0113 0024	N°. Inv:2230013001132;Descripción:Radio Móvil;Marca:S/M;Serie:RA3048CAE04134205048 ;Fact:3561	54,198.68
1246 531A0113 0025	N°. Inv:2230013001133;Descripción:Radio Móvil;Marca:S/M;Serie:RA3048CAE04134204991 ;Fact:3561	54,198.68
1246 531A0113 0026	N°. Inv:2230013001134;Descripción:Radio Móvil;Marca:S/M;Serie:RA3048CAE04134103560 ;Fact:3561	54,198.68
1246 531A0113 0027	N°. Inv:2230013001135;Descripción:Radio Móvil;Marca:S/M;Serie:RA3048CAE04134205054 ;Fact:3561	54,198.68
1246 531A0113 0028	N°. Inv:2230013001136;Descripción:Radio Móvil;Marca:S/M;Serie:RA3048CAE04134202165 ;Fact:3561	54,198.68
1246 531A0113 0029	N°. Inv:2230013001137;Descripción:Radio Móvil;Marca:S/M;Serie:RA3048CAE04134205051 ;Fact:3561	54,198.68
1246 531A0113 0030	N°. Inv:2230013001138;Descripción:Radio Móvil;Marca:S/M;Serie:RA3048CAE04134103485;Fact:3561	54,198.68
1246 531A0113 0031	N°. Inv:2230013001139;Descripción:Radio Base;Marca:S/M;Serie:RA3048CAE03132002975 ;Fact:3561	66,327.64

SISTEMA CONTABLE 2018

RELACION DE BIENES MUEBLES QUE COMPONEN SU PATRIMONIO

Página 259 de 316

Cuenta Pública al 31 de diciembre de 2018

Hora: 04:09:40p. m.

Fecha: 07/02/2019

Código	Descripción del Bien	Valor en Libros
1246 531A0113 0032	N°. Inv:2230013001140;Descripción:Radio Base;Marca:S/M;Serie:RA3048CAE03132001766 ;Fact:3561	66,327.64
1246 531A0113 0033	N°. Inv:2230013001153;Descripción:Radio;Marca:TRETRAPOL;Serie:RA3048CAE0 4133803703;Fact:3680	66,327.64
1246 531A0113 0034	N°. Inv:2230013001154;Descripción:Radio;Marca:TRETRAPOL;Serie:RA3048CAE0 4133803639;Fact:3680	66,327.64
1246 531A0113 0035	N°. Inv:2230013001155;Descripción:Radio;Marca:TRETRAPOL;Serie:RA3048CAE0 4133803729;Fact:3680	66,327.64
1246 531A0113 0036	N°. Inv:2230013001156;Descripción:Radio;Marca:TRETRAPOL;Serie:RA3048CAE0 4133803711;Fact:3680	66,327.64
1246 531A0113 0037	N°. Inv:2230014000001;Descripción:Grabadora Digital;Marca:HP;Serie:MXL3330VQQ;Fact:144	630,175.80
1246 531A0113 0039	1 Sistema de Videovigilancia , carateristicas minimas: 05 camaras de video vigilancia IP PTZ de domo, sensor de imagen de 1/4", angulo de planeo 360°, angulo de tildeo 90° iluminación dia/noche, zoom optico de 23x, digital 16x, 01 enlace inalambrico punto multipunto, con caracteristicas minimas: 03 equipos base (BSU) con conector tipo N, 03 antenas, 05 equipos suscriptores, 01 enlace inalambrico punto a punto, rango de frecuencia.	1,248,508.00
1246 531A0113 0049	2030105008270;Conmutador Telefónico;MARCA ALCATEL;OMNIPCX;SERIE BAN00429399419;FACT5756	258,392.11
1246 531A0113 0050	Ruteador;Marca:CISCO SYSTEMS;Modelo:CISCO 1841;Serie: FTX1244206B;Factura:01743	95,852.50
1246 531A0113 0051	Radio Portátil EADS;Modelo:TPH700;Serie:RA3055KAD06;Factura 3597	19,410.28
1246 531A0114 0001	Radio Suscriptor con Antena Integrada Cap. 10 MBPS Alcance 40 Kms Sin Numero de Serie	48,546.00
1246 531A0114 0002	Radio Suscriptor con Antena Integrada Cap. 10 MBPS Alcance 40 Kms Sin Numero de Serie	48,546.00
1246 531A0114 0003	Radio Suscriptor con Antena Integrada Cap. 10 MBPS Alcance 40 Kms Sin Numero de Serie	48,546.00
1246 531A0114 0004	Radio Suscriptor con Antena Integrada Cap. 10 MBPS Alcance 40 Kms Sin Numero de Serie	48,546.00
1246 531A0114 0005	Radio Suscriptor con Antena Integrada Cap. 10 MBPS Alcance 40 Kms Sin Numero de Serie	48,546.00
1246 531A0114 0006	Radio Suscriptor con Antena Integrada Cap. 10 MBPS Alcance 40 Kms Sin Numero de Serie	48,546.00
1246 531A0114 0007	Radio Suscriptor con Antena Integrada Cap. 10 MBPS Alcance 40 Kms Sin Numero de Serie	48,546.00
1246 531A0114 0008	Radio Suscriptor con Antena Integrada Cap. 10 MBPS Alcance 40 Kms Sin Numero de Serie	48,546.00
1246 531A0114 0009	Radio Suscriptor con Antena Integrada Cap. 10 MBPS Alcance 40 Kms Sin Numero de Serie	48,546.00
1246 531A0114 0010	Radio Suscriptor con Antena Integrada Cap. 10 MBPS Alcance 40 Kms Sin Numero de Serie	48,546.00
1246 531A0114 0011	Radio Suscriptor con Antena Integrada Cap. 10 MBPS Alcance 40 Kms Sin Numero de Serie	48,546.00
1246 531A0114 0012	Radio Suscriptor con Antena Integrada Cap. 10 MBPS Alcance 40 Kms Sin Numero de Serie	48,546.00
1246 531A0114 0013	Radio Suscriptor con Antena Integrada Cap. 10 MBPS Alcance 40 Kms Sin Numero de Serie	48,546.00
1246 531A0114 0014	Radio Suscriptor con Antena Integrada Cap. 10 MBPS Alcance 40 Kms Sin Numero de Serie	48,546.00

SISTEMA CONTABLE 2018

RELACIÓN DE BIENES MUEBLES QUE COMPONEN SU PATRIMONIO

Página 260 de 316

Cuenta Pública al 31 de diciembre de 2018

Hora: 04:09:40p. m.

Fecha: 07/02/2019

Código	Descripción del Bien	Valor en Libros
1246 531A0114 0015	Radio Suscriptor con Antena Integrada Cap. 10 MBPS Alcance 40 Kms Sin Numero de Serie	48,546.00
1246 531A0114 0016	Radio Suscriptor con Antena Integrada Cap. 10 MBPS Alcance 40 Kms Sin Numero de Serie	48,546.00
1246 531A0114 0017	Radio Suscriptor con Antena Integrada Cap. 10 MBPS Alcance 40 Kms Sin Numero de Serie	48,546.00
1246 531A0114 0018	Radio Suscriptor con Antena Integrada Cap. 10 MBPS Alcance 40 Kms Sin Numero de Serie	48,546.00
1246 531A0114 0019	Radio Suscriptor con Antena Integrada Cap. 10 MBPS Alcance 40 Kms Sin Numero de Serie	48,546.00
1246 531A0114 0020	Radio Suscriptor con Antena Integrada Cap. 10 MBPS Alcance 40 Kms Sin Numero de Serie	48,546.00
1246 531A0114 0021	Radio Suscriptor con Antena Integrada Cap. 10 MBPS Alcance 40 Kms Sin Numero de Serie	48,546.00
1246 531A0114 0022	Radio Suscriptor con Antena Integrada Cap. 10 MBPS Alcance 40 Kms Sin Numero de Serie	48,546.00
1246 531A0114 0023	Radio Suscriptor con Antena Integrada Cap. 10 MBPS Alcance 40 Kms Sin Numero de Serie	48,546.00
1246 531A0114 0024	Radio Suscriptor con Antena Integrada Cap. 10 MBPS Alcance 40 Kms Sin Numero de Serie	48,546.00
1246 531A0114 0025	Antena de Polarizacion Dual para Radio Base Sectorial Rango de Frecuencia 4.90-5.95 Ghz Sin Serie	20,000.71
1246 531A0114 0026	Antena de Polarizacion Dual para Radio Base Sectorial Rango de Frecuencia 4.90-5.95 Ghz Sin Serie	20,000.71
1246 531A0114 0027	Radio Base Sectorial con Antena Capacidad Largo Alcance 40Km/25 Millas Sin Serie	61,337.26
1246 531A0114 0028	Radio Base Sectorial con Antena Capacidad Largo Alcance 40Km/25 Millas Sin Serie	61,337.26
1246 531A0114 0029	Radio Base Sectorial con Antena Capacidad Largo Alcance 40Km/25 Millas Sin Serie	61,337.26
1246 531A0114 0030	Radio Suscriptor con Antena Integrada Cap. 05 MBPS Alcance 40 Kms Sin Numero de Serie	40,020.00
1246 531A0114 0031	Radio Suscriptor con Antena Integrada Cap. 05 MBPS Alcance 40 Kms Sin Numero de Serie	40,020.00
1246 531A0114 0032	Radio Suscriptor con Antena Integrada Cap. 05 MBPS Alcance 40 Kms Sin Numero de Serie	40,020.00
1246 531A0114 0033	Radio Suscriptor con Antena Integrada Cap. 05 MBPS Alcance 40 Kms Sin Numero de Serie	40,020.00
1246 531A0114 0034	Radio Suscriptor con Antena Integrada Cap. 05 MBPS Alcance 40 Kms Sin Numero de Serie	40,020.00
1246 531A0114 0035	Radio Suscriptor con Antena Integrada Cap. 05 MBPS Alcance 40 Kms Sin Numero de Serie	40,020.00
1246 531A0114 0036	Radio Suscriptor con Antena Integrada Cap. 05 MBPS Alcance 40 Kms Sin Numero de Serie	40,020.00
1246 531A0114 0037	Radio Suscriptor con Antena Integrada Cap. 05 MBPS Alcance 40 Kms Sin Numero de Serie	40,020.00
1246 531A0114 0038	Radio Suscriptor con Antena Integrada Cap. 05 MBPS Alcance 40 Kms Sin Numero de Serie	40,020.00
1246 531A0114 0039	Radio Suscriptor con Antena Integrada Cap. 05 MBPS Alcance 40 Kms Sin Numero de Serie	40,020.00
1246 531A0114 0040	Radio Suscriptor con Antena Integrada Cap. 05 MBPS Alcance 40 Kms Sin Numero de Serie	40,020.00
1246 531A0114 0041	Radio Suscriptor con Antena Integrada Cap. 05 MBPS Alcance 40 Kms Sin Numero de Serie	40,020.00

SISTEMA CONTABLE 2018

RELACIÓN DE BIENES MUEBLES QUE COMPONEN SU PATRIMONIO

Página 261 de 316

Cuenta Pública al 31 de diciembre de 2018

Hora: 04:09:40p. m.

Fecha: 07/02/2019

Código	Descripción del Bien	Valor en Libros
1246 531A0114 0042	Radio Enlace con Antena Parabolica Cap. 10 MGPS Rendimiento Alcance 40 Kms Sin Numero de Serie	57,768.00
1246 531A0114 0043	Radio Enlace con Antena Parabolica Cap. 10 MGPS Rendimiento Alcance 40 Kms Sin Numero de Serie	57,768.00
1246 531A0114 0044	Radio Enlace con Antena Parabolica Cap. 10 MGPS Rendimiento Alcance 40 Kms Sin Numero de Serie	57,768.00
1246 531A0114 0045	Radio Enlace con Antena Parabolica Cap. 10 MGPS Rendimiento Alcance 40 Kms Sin Numero de Serie	57,768.00
1246 531A0114 0046	Radio Enlace con Antena Parabolica Cap. 10 MGPS Rendimiento Alcance 40 Kms Sin Numero de Serie	57,768.00
1246 531A0114 0047	Radio Base Sectorial Conectorizada Hasta 250 MGPS Capacidad Largo Alcance 40Km/25 Millas Sin Serie	92,916.00
1246 531A0114 0048	Radio Base Sectorial Conectorizada Hasta 250 MGPS Capacidad Largo Alcance 40Km/25 Millas Sin Serie	92,916.00
1246 531A0114 0049	Radio Base Sectorial Conectorizada Hasta 250 MGPS Capacidad Largo Alcance 40Km/25 Millas Sin Serie	92,916.00
1246 531A0114 0050	Radio Base Sectorial Conectorizada Hasta 250 MGPS Capacidad Largo Alcance 40Km/25 Millas Sin Serie	92,916.00
1246 531A0114 0051	Gabinete Metalico Con Platina 40x50x20 Mca ABB S/Serie	4,524.00
1246 531A0114 0052	Gabinete Metalico Con Platina 40x50x20 Mca ABB S/Serie	4,524.00
1246 531A0114 0053	Gabinete Metalico Con Platina 40x50x20 Mca ABB S/Serie	4,524.00
1246 531A0114 0054	Gabinete Metalico Con Platina 40x50x20 Mca ABB S/Serie	4,524.00
1246 531A0114 0055	Gabinete Metalico Con Platina 40x50x20 Mca ABB S/Serie	4,524.00
1246 531A0114 0056	Gabinete Metalico Con Platina 40x50x20 Mca ABB S/Serie	4,524.00
1246 531A0114 0057	Gabinete Metalico Con Platina 40x50x20 Mca ABB S/Serie	4,524.00
1246 531A0114 0058	Gabinete Metalico Con Platina 40x50x20 Mca ABB S/Serie	4,524.00
1246 531A0114 0059	Gabinete Metalico Con Platina 40x50x20 Mca ABB S/Serie	4,524.00
1246 531A0114 0060	Gabinete Metalico Con Platina 40x50x20 Mca ABB S/Serie	4,524.00
1246 531A0114 0061	Gabinete Metalico Con Platina 40x50x20 Mca ABB S/Serie	4,524.00
1246 531A0114 0062	Gabinete Metalico Con Platina 40x50x20 Mca ABB S/Serie	4,524.00
1246 531A0114 0063	Gabinete Metalico Con Platina 40x50x20 Mca ABB S/Serie	4,524.00
1246 531A0114 0064	Gabinete Metalico Con Platina 40x50x20 Mca ABB S/Serie	4,524.00
1246 531A0114 0065	Gabinete Metalico Con Platina 40x50x20 Mca ABB S/Serie	4,524.00
1246 531A0114 0066	Gabinete Metalico Con Platina 40x50x20 Mca ABB S/Serie	4,524.00
1246 531A0114 0067	Gabinete Metalico Con Platina 40x50x20 Mca ABB S/Serie	4,524.00
1246 531A0114 0068	Gabinete Metalico Con Platina 40x50x20 Mca ABB S/Serie	4,524.00
1246 531A0114 0069	Gabinete Metalico Con Platina 40x50x20 Mca ABB S/Serie	4,524.00
1246 531A0114 0070	Gabinete Metalico Con Platina 40x50x20 Mca ABB S/Serie	4,524.00
1246 531A0114 0071	Gabinete Metalico Con Platina 40x50x20 Mca ABB S/Serie	4,524.00
1246 531A0114 0072	Gabinete Metalico Con Platina 40x50x20 Mca ABB S/Serie	4,524.00
1246 531A0114 0073	Gabinete Metalico Con Platina 40x50x20 Mca ABB S/Serie	4,524.00
1246 531A0114 0074	Gabinete Metalico Con Platina 40x50x20 Mca ABB S/Serie	4,524.00
1246 531A0114 0075	Gabinete Metalico Con Platina 40x50x20 Mca ABB S/Serie	4,524.00
1246 531A0114 0076	Gabinete Metalico Con Platina 40x50x20 Mca ABB S/Serie	4,524.00
1246 531A0114 0077	Gabinete Metalico Con Platina 40x50x20 Mca ABB S/Serie	4,524.00
1246 531A0114 0078	Gabinete Metalico Con Platina 40x50x20 Mca ABB S/Serie	4,524.00

SISTEMA CONTABLE 2018

RELACIÓN DE BIENES MUEBLES QUE COMPONEN SU PATRIMONIO

Página 262 de 316

Cuenta Pública al 31 de diciembre de 2018

Hora: 04:09:40p. m.

Fecha: 07/02/2019

Código	Descripción del Bien	Valor en Libros
1246 531A0114 0079	Gabinete Metalico Con Platina 40x50x20 Mca ABB S/Serie	4,524.00
1246 531A0114 0080	Gabinete Metalico Con Platina 40x50x20 Mca ABB S/Serie	4,524.00
1246 531A0114 0081	HUB SINCRONIZADOR PARA RADIO BASE Y PUNTO A PUNTO (IMPLICITO EN LOS EQPOS. DE ENLACE. S/SERIE	17,226.00
1246 531A0114 0082	HUB Sincronizador para Radio Base Conectorizada S/SERIE	17,226.00
1246 531A0114 0083	Hut Sincronizador Para Radio Base y Punto a Punto SIN SERIES	17,226.00
1246 531A0114 0084	Hut Sincronizador Para Radio Base y Punto a Punto SIN SERIES	17,226.00
1246 531A0114 0085	Hut Sincronizador Para Radio Base y Punto a Punto SIN SERIES	17,226.00
1246 531A0114 0086	Gabinete Metalico Con Platina 40x50x20 Mca ABB S/Serie	4,524.00
1246 531A0114 0087	Camara IP PTZ 2MP 30X Dia/Noche Real ICR CMOS 1/3" Sin Numero Serie	58,593.98
1246 531A0114 0088	Camara IP PTZ 2MP 30X Dia/Noche Real ICR CMOS 1/3" Sin Numero Serie	58,593.98
1246 531A0114 0089	Camara IP PTZ 2MP 30X Dia/Noche Real ICR CMOS 1/3" Sin Numero Serie	58,593.98
1246 531A0114 0090	Camara IP PTZ 2MP 30X Dia/Noche Real ICR CMOS 1/3" Sin Numero Serie	58,593.98
1246 531A0114 0091	Camara IP PTZ 2MP 30X Dia/Noche Real ICR CMOS 1/3" Sin Numero Serie	58,593.98
1246 531A0114 0092	Camara IP PTZ 2MP 30X Dia/Noche Real ICR CMOS 1/3" Sin Numero Serie	58,593.98
1246 531A0114 0093	Camara IP PTZ 2MP 30X Dia/Noche Real ICR CMOS 1/3" Sin Numero Serie	58,593.98
1246 531A0114 0094	Camara IP PTZ 2MP 30X Dia/Noche Real ICR CMOS 1/3" Sin Numero Serie	58,593.98
1246 531A0114 0095	Camara IP PTZ 2MP 30X Dia/Noche Real ICR CMOS 1/3" Sin Numero Serie	58,593.98
1246 531A0114 0096	Camara IP PTZ 2MP 30X Dia/Noche Real ICR CMOS 1/3" Sin Numero Serie	58,593.98
1246 531A0114 0097	Camara IP PTZ 2MP 30X Dia/Noche Real ICR CMOS 1/3" Sin Numero Serie	58,593.98
1246 531A0114 0098	Camara IP PTZ 2MP 30X Dia/Noche Real ICR CMOS 1/3" Sin Numero Serie	58,593.98
1246 531A0114 0099	Camara IP PTZ 2MP 30X Dia/Noche Real ICR CMOS 1/3" Sin Numero Serie	58,593.98
1246 531A0114 0100	Camara IP PTZ 2MP 30X Dia/Noche Real ICR CMOS 1/3" Sin Numero Serie	58,593.98
1246 531A0114 0101	Camara IP PTZ 2MP 30X Dia/Noche Real ICR CMOS 1/3" Sin Numero Serie	58,593.98
1246 531A0114 0102	Camara IP PTZ 2MP 30X Dia/Noche Real ICR CMOS 1/3" Sin Numero Serie	58,593.98
1246 531A0114 0103	Camara IP PTZ 2MP 30X Dia/Noche Real ICR CMOS 1/3" Sin Numero Serie	58,593.98
1246 531A0114 0104	Camara IP PTZ 2MP 30X Dia/Noche Real ICR CMOS 1/3" Sin Numero Serie	58,593.98
1246 531A0114 0105	Camara IP PTZ 2MP 30X Dia/Noche Real ICR CMOS 1/3" Sin Numero Serie	58,593.98
1246 531A0114 0106	Camara IP PTZ 2MP 30X Dia/Noche Real ICR CMOS 1/3" Sin Numero Serie	58,593.98
1246 531A0114 0107	Camara IP PTZ 2MP 30X Dia/Noche Real ICR CMOS 1/3" Sin Numero Serie	58,593.98
1246 531A0114 0108	Camara IP PTZ 2MP 30X Dia/Noche Real ICR CMOS 1/3" Sin Numero Serie	58,593.98
1246 531A0114 0109	Camara IP PTZ 2MP 30X Dia/Noche Real ICR CMOS 1/3" Sin Numero Serie	58,593.98
1246 531A0114 0110	Camara IP PTZ 2MP 30X Dia/Noche Real ICR CMOS 1/3" Sin Numero Serie	58,593.98
1246 531A0114 0111	Camara IP PTZ 2MP 30X Dia/Noche Real ICR CMOS 1/3" Sin Numero Serie	58,593.98
1246 531A0114 0112	Camara IP PTZ 2MP 30X Dia/Noche Real ICR CMOS 1/3" Sin Numero Serie	58,593.98
1246 531A0114 0113	Camara IP PTZ 2MP 30X Dia/Noche Real ICR CMOS 1/3" Sin Numero Serie	58,593.98
1246 531A0114 0114	Camara IP PTZ 2MP 30X Dia/Noche Real ICR CMOS 1/3" Sin Numero Serie	58,593.98
1246 531A0114 0115	Camara IP PTZ 2MP 30X Dia/Noche Real ICR CMOS 1/3" Sin Numero Serie	58,593.98
1246 531A0114 0116	Gabinete de Uso Multiple (Caja de Registro y Conexionado "Caja Nema")	9,933.32
1246 531A0114 0117	Gabinete de Uso Multiple (Caja de Registro y Conexionado "Caja Nema")	9,933.32
1246 531A0114 0118	Gabinete de Uso Multiple (Caja de Registro y Conexionado "Caja Nema")	9,933.32
1246 531A0114 0119	Gabinete de Uso Multiple (Caja de Registro y Conexionado "Caja Nema")	9,933.32
1246 531A0114 0120	Gabinete de Uso Multiple (Caja de Registro y Conexionado "Caja Nema")	9,933.32

SISTEMA CONTABLE 2018

RELACION DE BIENES MUEBLES QUE COMPONEN SU PATRIMONIO

Página 263 de 316

Cuenta Pública al 31 de diciembre de 2018

Hora: 04:09:40p. m.

Fecha: 07/02/2019

Código	Descripción del Bien	Valor en Libros
1246 531A0114 0121	Gabinete de Uso Multiple (Caja de Registro y Conexionado "Caja Nema")	9,933.32
1246 531A0114 0122	Gabinete de Uso Multiple (Caja de Registro y Conexionado "Caja Nema")	9,933.32
1246 531A0114 0123	Gabinete de Uso Multiple (Caja de Registro y Conexionado "Caja Nema")	9,933.32
1246 531A0114 0124	Gabinete de Uso Multiple (Caja de Registro y Conexionado "Caja Nema")	9,933.32
1246 531A0114 0125	Gabinete de Uso Multiple (Caja de Registro y Conexionado "Caja Nema")	9,933.32
1246 531A0114 0126	Gabinete de Uso Multiple (Caja de Registro y Conexionado "Caja Nema")	9,933.32
1246 531A0114 0127	Gabinete de Uso Multiple (Caja de Registro y Conexionado "Caja Nema")	9,933.32
1246 531A0114 0128	Gabinete de Uso Multiple (Caja de Registro y Conexionado "Caja Nema")	9,933.32
1246 531A0114 0129	Gabinete de Uso Multiple (Caja de Registro y Conexionado "Caja Nema")	9,933.32
1246 531A0114 0130	Gabinete de Uso Multiple (Caja de Registro y Conexionado "Caja Nema")	9,933.32
1246 531A0114 0131	Gabinete de Uso Multiple (Caja de Registro y Conexionado "Caja Nema")	9,933.32
1246 531A0114 0132	Gabinete de Uso Multiple (Caja de Registro y Conexionado "Caja Nema")	9,933.32
1246 531A0114 0133	Gabinete de Uso Multiple (Caja de Registro y Conexionado "Caja Nema")	9,933.32
1246 531A0114 0134	Gabinete de Uso Multiple (Caja de Registro y Conexionado "Caja Nema")	9,933.32
1246 531A0114 0135	Gabinete de Uso Multiple (Caja de Registro y Conexionado "Caja Nema")	9,933.32
1246 531A0114 0136	Gabinete de Uso Multiple (Caja de Registro y Conexionado "Caja Nema")	9,933.32
1246 531A0114 0137	Gabinete de Uso Multiple (Caja de Registro y Conexionado "Caja Nema")	9,933.32
1246 531A0114 0138	Gabinete de Uso Multiple (Caja de Registro y Conexionado "Caja Nema")	9,933.32
1246 531A0114 0139	Gabinete de Uso Multiple (Caja de Registro y Conexionado "Caja Nema")	9,933.32
1246 531A0114 0140	Gabinete de Uso Multiple (Caja de Registro y Conexionado "Caja Nema")	9,933.32
1246 531A0114 0141	Gabinete de Uso Multiple (Caja de Registro y Conexionado "Caja Nema")	9,933.32
1246 531A0114 0142	Gabinete de Uso Multiple (Caja de Registro y Conexionado "Caja Nema")	9,933.32
1246 531A0114 0143	Gabinete de Uso Multiple (Caja de Registro y Conexionado "Caja Nema")	9,933.32
1246 531A0114 0144	Gabinete de Uso Multiple (Caja de Registro y Conexionado "Caja Nema")	9,933.32
1246 531A0114 0145	Camara IP Video Vigilancia PTZ DOMO MCA. Dahua MOD. SD-6436CHN SERIE TZB3HN68800010	58,593.98
1246 531A0114 0146	Camara IP Video Vigilancia PTZ DOMO MCA. Dahua MOD. SD-6436CHN SERIE TZB3HN68800003	58,593.98
1246 531A0114 0147	Camara IP Video Vigilancia PTZ DOMO MCA. Dahua MOD. SD-6436CHN SERIE TZB3HN68800006	58,593.98
1246 531A0114 0148	Camara IP Video Vigilancia PTZ DOMO MCA. Dahua MOD. SD-6436CHN SERIE TZB3HN68800005	58,593.98
1246 531A0114 0149	Camara IP Video Vigilancia PTZ DOMO MCA. Dahua MOD. SD-6436CHN SERIE TZB2MN03600011	58,593.98
1246 531A0114 0150	Camara IP Video Vigilancia PTZ DOMO MCA. Dahua MOD. SD-6436CHN SERIE TZB3HN68700005	58,593.98
1246 531A0114 0151	Camara IP Video Vigilancia PTZ DOMO MCA. Dahua MOD. SD-6436CHN SERIE TZB3HN68700002	58,593.98
1246 531A0114 0152	Camara IP Video Vigilancia PTZ DOMO MCA. Dahua MOD. SD-6436CHN SERIE TZB3HN68700004	58,593.98
1246 531A0114 0153	Camara IP Video Vigilancia PTZ DOMO MCA. Dahua MOD. SD-6436CHN SERIE TZB3CN29100006	58,593.98
1246 531A0114 0154	Camara IP Video Vigilancia PTZ DOMO MCA. Dahua MOD. SD-6436CHN SERIE TZB3HN68800013	58,593.98
1246 531A0114 0155	Camara IP Video Vigilancia PTZ DOMO MCA. Dahua MOD. SD-6436CHN SERIE TZB3HN68800011	58,593.98
1246 531A0114 0156	Camara IP Video Vigilancia PTZ DOMO MCA. Dahua MOD. SD-6436CHN SERIE TZB3HN68800001	58,593.98

SISTEMA CONTABLE 2018

RELACION DE BIENES MUEBLES QUE COMPONEN SU PATRIMONIO

Página 264 de 316

Cuenta Pública al 31 de diciembre de 2018

Hora: 04:09:40p. m.

Fecha: 07/02/2019

Código	Descripción del Bien	Valor en Libros
1246 531A0114 0157	Camara IP Video Vigilancia PTZ DOMO MCA. Dahua MOD. SD-6436CHN SERIE TZB3HN68800002	58,593.98
1246 531A0114 0158	Camara IP Video Vigilancia PTZ DOMO MCA. Dahua MOD. SD-6436CHN SERIE TZB3HN68800015	58,593.98
1246 531A0114 0159	Camara IP Video Vigilancia PTZ DOMO MCA. Dahua MOD. SD-6436CHN SERIE TZB3HN68800012	58,593.98
1246 531A0114 0160	Camara IP Video Vigilancia PTZ DOMO MCA. Dahua MOD. SD-6436CHN SERIE TZB3HN68800008	58,593.98
1246 531A0114 0161	Camara IP Video Vigilancia PTZ DOMO MCA. Dahua MOD. SD-6436CHN SERIE TZB3HN68800004	58,593.98
1246 531A0114 0162	Camara IP Video Vigilancia PTZ DOMO MCA. Dahua MOD. SD-6436CHN SERIE TZB3HN68700001	58,593.98
1246 531A0114 0163	Camara IP Video Vigilancia PTZ DOMO MCA. Dahua MOD. SD-6436CHN SERIE TZB3HN68800014	58,593.98
1246 531A0114 0164	Camara IP Video Vigilancia PTZ DOMO MCA. Dahua MOD. SD-6436CHN SERIE TZB3HN68800009	58,593.98
1246 531A0114 0165	Camara IP Video Vigilancia PTZ DOMO MCA. Dahua MOD. SD-6436CHN SERIE TZB3HN68800007	58,593.98
1246 531A0114 0166	Camara IP Video Vigilancia PTZ DOMO MCA. Dahua MOD. SD-6436CHN SERIE TZB3CN29100009	58,593.98
1246 531A0114 0167	Camara IP Video Vigilancia PTZ DOMO MCA. Dahua MOD. SD-6436CHN SERIE TZB3HN68700003	58,593.98
1246 531A0114 0168	Camara IP Video Vigilancia PTZ DOMO MCA. Dahua MOD. SD-6436CHN SERIE TZB2MN03600007	58,593.98
1246 531A0114 0169	Camara IP Video Vigilancia PTZ DOMO MCA. Dahua MOD. SD-6436CHN SERIE TZB3AN27100019	58,593.98
1246 531A0114 0170	Camara IP Video Vigilancia PTZ DOMO MCA. Dahua MOD. SD-6436CHN SERIE TZB3AN27000010	58,593.98
1246 531A0114 0171	Camara IP Video Vigilancia PTZ DOMO MCA. Dahua MOD. SD-6436CHN SERIE TZB3CN29000002	58,593.98
1246 531A0114 0172	Camara IP Video Vigilancia PTZ DOMO MCA. Dahua MOD. SD-6436CHN SERIE TZB3AN27000006	58,593.98
1246 531A0114 0173	Camara IP Video Vigilancia PTZ DOMO MCA. Dahua MOD. SD-6436CHN SERIE TZB2JN48500009	58,593.98
1246 531A0114 0174	Camara IP Video Vigilancia PTZ DOMO MCA. Dahua MOD. SD-6436CHN SERIE TZB3AN27100007	58,593.98
1246 531A0114 0175	Camara IP Video Vigilancia PTZ DOMO MCA. Dahua MOD. SD-6436CHN SERIE TZB3AN27100003	58,593.98
1246 531A0114 0176	Camara IP Video Vigilancia PTZ DOMO MCA. Dahua MOD. SD-6436CHN SERIE TZB3AN27000003	58,593.98
1246 531A0114 0177	Camara IP Video Vigilancia PTZ DOMO MCA. Dahua MOD. SD-6436CHN SERIE TZB3CN29000001	58,593.98
1246 531A0114 0178	Camara IP Video Vigilancia PTZ DOMO MCA. Dahua MOD. SD-6436CHN SERIE TZB3AN27100018	58,593.98
1246 531A0114 0179	Camara IP Video Vigilancia PTZ DOMO MCA. Dahua MOD. SD-6436CHN SERIE TZB3CN29000003	58,593.98
1246 531A0114 0180	Camara IP Video Vigilancia PTZ DOMO MCA. Dahua MOD. SD-6436CHN SERIE TZB3CN29000019	58,593.98
1246 531A0114 0181	Camara IP Video Vigilancia PTZ DOMO MCA. Dahua MOD. SD-6436CHN SERIE TZB3CN29000012	58,593.98
1246 531A0114 0182	Camara IP Video Vigilancia PTZ DOMO MCA. Dahua MOD. SD-6436CHN SERIE TZB3CN29000018	58,593.98
1246 531A0114 0183	Camara IP Video Vigilancia PTZ DOMO MCA. Dahua MOD. SD-6436CHN SERIE TZB3AN27000004	58,593.98

SISTEMA CONTABLE 2018

RELACIÓN DE BIENES MUEBLES QUE COMPONEN SU PATRIMONIO

Página 265 de 316

Cuenta Pública al 31 de diciembre de 2018

Hora: 04:09:40p. m.

Fecha: 07/02/2019

Código	Descripción del Bien	Valor en Libros
1246 531A0114 0184	Camara IP Video Vigilancia PTZ DOMO MCA. Dahua MOD. SD-6436CHN SERIE TZB3CN29000010	58,593.98
1246 531A0114 0185	Camara IP Video Vigilancia PTZ DOMO MCA. Dahua MOD. SD-6436CHN SERIE TZB3AN27000002	58,593.98
1246 531A0114 0186	Camara IP Video Vigilancia PTZ DOMO MCA. Dahua MOD. SD-6436CHN SERIE TZB3CN29000011	58,593.98
1246 531A0114 0187	Camara IP Video Vigilancia PTZ DOMO MCA. Dahua MOD. SD-6436CHN SERIE TZB3CN29000004	58,593.98
1246 531A0114 0188	Camara IP Video Vigilancia PTZ DOMO MCA. Dahua MOD. SD-6436CHN SERIE TZB3CN29000006	58,593.98
1246 531A0114 0189	Camara IP Video Vigilancia PTZ DOMO MCA. Dahua MOD. SD-6436CHN SERIE TZB3CN29000014	58,593.98
1246 531A0114 0190	Camara IP Video Vigilancia PTZ DOMO MCA. Dahua MOD. SD-6436CHN SERIE TZB3CN29000007	58,593.98
1246 531A0114 0191	Camara IP Video Vigilancia PTZ DOMO MCA. Dahua MOD. SD-6436CHN SERIE TZB3EN01900001	58,593.98
1246 531A0114 0192	Camara IP Video Vigilancia PTZ DOMO MCA. Dahua MOD. SD-6436CHN SERIE TZB3CN29000008	58,593.98
1246 531A0114 0193	Camara IP Video Vigilancia PTZ DOMO MCA. Dahua MOD. SD-6436CHN SERIE TZB3AN27100005	58,593.98
1246 531A0114 0194	Camara IP Video Vigilancia PTZ DOMO MCA. Dahua MOD. SD-6436CHN SERIE TZB3CN29000009	58,593.98
1246 531A0114 0195	Camara IP Video Vigilancia PTZ DOMO MCA. Dahua MOD. SD-6436CHN SERIE TZB3AN27100001	58,593.98
1246 531A0114 0196	Camara IP Video Vigilancia PTZ DOMO MCA. Dahua MOD. SD-6436CHN SERIE TZB3EN01900019	58,593.98
1246 531A0114 0197	Antena con Polarizacion Dual Radwin Modelo RW90615001 S/Numero de Serie	20,000.72
1246 531A0114 0198	Antena con Polarizacion Dual Radwin Modelo RW90615001 S/Numero de Serie	20,000.72
1246 531A0114 0199	Antena con Polarizacion Dual Radwin Modelo RW90615001 S/Numero de Serie	20,000.70
1246 531A0114 0200	Antena Tipo Plato Parabolica de Dos Pies Sin Serie	25,114.00
1246 531A0114 0201	Antena Tipo Plato Parabolica de Dos Pies Sin Serie	25,114.00
1246 531A0114 0202	Antena Sectorial 120 Grados Sin Serie	23,780.00
1246 531A0114 0203	Antena Tipo Plato Enlace Larga Distancia Marca:UBIQUITI NETWORKS Modelo:RD5G30 -Parabolica de 2 Pies -30 DBI Ganancia Sin Numero de Serie	24,899.40
1246 531A0114 0204	Antena Tipo Plato Enlace Larga Distancia Marca:UBIQUITI NETWORKS Modelo:RD5G30 -Parabolica de 2 Pies -30 DBI Ganancia Sin Numero de Serie	24,899.40
1246 531A0114 0205	Antena Tipo Plato Enlace Larga Distancia Marca:UBIQUITI NETWORKS Modelo:RD5G30 -Parabolica de 2 Pies -30 DBI Ganancia Sin Numero de Serie	24,899.40
1246 531A0114 0206	Antena Tipo Plato Enlace Larga Distancia Marca:UBIQUITI NETWORKS Modelo:RD5G30 -Parabolica de 2 Pies -30 DBI Ganancia Sin Numero de Serie	24,899.40
1246 531A0114 0207	Antena Tipo Plato Enlace Larga Distancia Marca:UBIQUITI NETWORKS Modelo:RD5G30 -Parabolica de 2 Pies -30 DBI Ganancia Sin Numero de Serie	24,899.40
1246 531A0114 0208	Antena Tipo Plato Enlace Larga Distancia Marca:UBIQUITI NETWORKS Modelo:RD5G30 -Parabolica de 2 Pies -30 DBI Ganancia Sin Numero de Serie	24,899.40
1246 531A0114 0209	Antena Tipo Plato Enlace Larga Distancia Marca:UBIQUITI NETWORKS Modelo:RD5G30 -Parabolica de 2 Pies -30 DBI Ganancia Sin Numero de Serie	24,899.40
1246 531A0114 0210	Antena Tipo Plato Enlace Larga Distancia Marca:UBIQUITI NETWORKS Modelo:RD5G30 -Parabolica de 2 Pies -30 DBI Ganancia Sin Numero de Serie	24,899.40
1246 531A0114 0211	Antena Tipo Plato Enlace Larga Distancia Marca:UBIQUITI NETWORKS Modelo:RD5G30 -Parabolica de 2 Pies -30 DBI Ganancia Sin Numero de Serie	24,899.40
1246 531A0114 0212	Antena Tipo Plato Enlace Larga Distancia Marca:UBIQUITI NETWORKS Modelo:RD5G30 -Parabolica de 2 Pies -30 DBI Ganancia Sin Numero de Serie	24,899.40

SISTEMA CONTABLE 2018

RELACIÓN DE BIENES MUEBLES QUE COMPONEN SU PATRIMONIO

Página 266 de 316

Cuenta Pública al 31 de diciembre de 2018

Hora: 04:09:40p. m.

Fecha: 07/02/2019

Código	Descripción del Bien	Valor en Libros
1246 531A0114 0213	Antena Tipo Plato Enlace Larga Distancia Marca:UBIQUITI NETWORKS Modelo:RD5G30 -Parabolica de 2 Pies -30 DBI Ganancia Sin Numero de Serie	24,899.40
1246 531A0114 0214	Lote de 52 Caja Nema P/Postes y Torres Acero Cal. 22 Dimensiones 46x405x273M S/Serie	257,868.00
1246 531A0114 0215	Enlace Punto a Punto Mca. Radwin Modelo RW20490100 Serie PFC490I000A0002E	57,768.00
1246 531A0114 0216	Enlace Punto a Punto Mca. Radwin Modelo RW20490100 Serie PFC490I000A0002B	57,768.00
1246 531A0114 0217	Enlace Punto a Punto Mca. Radwin Modelo RW20490100 Serie 24A43C609F59	57,768.00
1246 531A0114 0218	Enlace Punto a Punto Mca. Radwin Modelo RW20490100 Serie 24A43C60A07F	57,768.00
1246 531A0114 0219	Hub Sincronizador para Radio Base y Punto a Punto Marca:RADWIN Modelo:AT0060950 Serie HSSU000002786	17,226.00
1246 531A0114 0220	Radio Base Conectorizado Mca. Radwin Modelo RW52000150 Serie P07290I500A00E2	92,916.00
1246 531A0114 0221	Radio Base Mca. Radwin Modelo RW52000250 Serie P07550I000F00004	61,337.26
1246 531A0114 0222	Radio Base Mca. Radwin Modelo RW52000250 Serie P03090E000A007C4	61,337.26
1246 531A0114 0223	Radio Base Mca. Radwin Modelo RW52000250 Serie P03090E000A007CA	61,337.26
1246 531A0114 0224	Radio Base Mca. Radwin Modelo RW52000250 Serie P03090E000A007BF	61,337.26
1246 531A0114 0225	Radio Base Mca. Radwin Modelo RW52000250 Serie P03090E000A007C3	61,337.26
1246 531A0114 0226	Radio Base Mca. Radwin Modelo RW52000250 Serie P07290I500A000D3	61,337.26
1246 531A0114 0227	Radio Base Mca. Radwin Modelo RW52000250 Serie 24A43CA460EB	61,337.26
1246 531A0114 0228	Equipo Suscriptores (SU) Con Antena Integrada Conector Tipo N Numero Serie PO5830I000A002B0	40,020.00
1246 531A0114 0229	Equipo Suscriptores (SU) Con Antena Integrada Conector Tipo N Numero Serie PO5830I000A002ED	40,020.00
1246 531A0114 0230	Equipo Suscriptores (SU) Con Antena Integrada Conector Tipo N Numero Serie PO5830I000A0031F	40,020.00
1246 531A0114 0231	Equipo Suscriptores (SU) Con Antena Integrada Conector Tipo N Numero Serie PO5830I000A002F2	40,020.00
1246 531A0114 0232	Equipo Suscriptores (SU) Con Antena Integrada Conector Tipo N Numero Serie PO5830I000A002EF	40,020.00
1246 531A0114 0233	Equipo Suscriptores (SU) Con Antena Integrada Conector Tipo N Numero Serie PO5830I000A00304	40,020.00
1246 531A0114 0234	Equipo Suscriptores (SU) Con Antena Integrada Conector Tipo N Numero Serie PO5830I000A00301	40,020.00
1246 531A0114 0235	Equipo Suscriptores (SU) Con Antena Integrada Conector Tipo N Numero Serie PO5830I000A00326	40,020.00
1246 531A0114 0236	Equipo Suscriptores (SU) Con Antena Integrada Conector Tipo N Numero Serie PO5830I000A0031C	40,020.00
1246 531A0114 0237	Equipo Suscriptores (SU) Con Antena Integrada Conector Tipo N Numero Serie 24A43C3E459E	40,020.00
1246 531A0114 0238	Equipo Suscriptores (SU) Con Antena Integrada Conector Tipo N Numero Serie PO5830I000A000CD	40,020.00
1246 531A0114 0239	Equipo Suscriptores (SU) Con Antena Integrada Conector Tipo N Numero Serie PO5830I000A002E3	40,020.00
1246 531A0114 0240	Equipo Suscriptores (SU) Con Antena Integrada Conector Tipo N Numero Serie PO5830I000A002E4	40,020.00
1246 531A0114 0241	Equipo Suscriptores (SU) Con Antena Integrada Conector Tipo N Numero Serie PO5830I000A00302	40,020.00
1246 531A0114 0242	Equipo Suscriptores (SU) Con Antena Integrada Conector Tipo N Numero Serie PO5830I000A00669	40,020.00
1246 531A0114 0243	Equipo Suscriptores (SU) Con Antena Integrada Conector Tipo N Numero Serie PO5830I000A002F8	40,020.00

SISTEMA CONTABLE 2018

RELACION DE BIENES MUEBLES QUE COMPONEN SU PATRIMONIO

Página 267 de 316

Cuenta Pública al 31 de diciembre de 2018

Hora: 04:09:40p. m.

Fecha: 07/02/2019

Código	Descripción del Bien	Valor en Libros
1246 531A0114 0244	Equipo Suscriptores (SU) Con Antena Integrada Conector Tipo N Numero Serie PO3450E100A00663	40,020.00
1246 531A0114 0245	Equipo Suscriptores (SU) Con Antena Integrada Conector Tipo N Numero Serie PO5830I000F00254	40,020.00
1246 531A0114 0246	Equipo Suscriptores (SU) Con Antena Integrada Conector Tipo N Numero Serie PO5830I000A002FF	40,020.00
1246 531A0114 0247	Equipo Suscriptores (SU) Con Antena Integrada Conector Tipo N Numero Serie PO3450M100A00138	40,020.00
1246 531A0114 0248	Equipo Suscriptores (SU) Con Antena Integrada Conector Tipo N Numero Serie P0345M100A000E9	40,020.00
1246 531A0114 0249	Equipo Suscriptores (SU) Con Antena Integrada Conector Tipo N Numero Serie PO5830I000A00305	40,020.00
1246 531A0114 0250	Equipo Suscriptores (SU) Con Antena Integrada Conector Tipo N Numero Serie 24A43C3E2F53	40,020.00
1246 531A0114 0251	Equipo Suscriptores (SU) Con Antena Integrada Conector Tipo N Numero Serie PO3450E100A00661	40,020.00
1246 531A0114 0252	Equipo Suscriptores (SU) Con Antena Integrada Conector Tipo N Numero Serie PO5830I000A000F3	40,020.00
1246 531A0114 0253	Equipo Suscriptores (SU) Con Antena Integrada Conector Tipo N Numero Serie PO3450M100A000EC	40,020.00
1246 531A0114 0254	Equipo Suscriptores (SU) Con Antena Integrada Conector Tipo N Numero Serie PO5830I000A002E6	40,020.00
1246 531A0114 0255	Equipo Suscriptores (SU) Con Antena Integrada Conector Tipo N Numero Serie PO5830I000A000F1	40,020.00
1246 531A0114 0256	Equipo Suscriptores (SU) Con Antena Integrada Conector Tipo N Numero Serie PO5830I000A002F4	40,020.00
1246 531A0114 0257	Equipo Suscriptores (SU) Con Antena Integrada Conector Tipo N Numero Serie PO5830I000A002ED	40,020.00
1246 531A0114 0258	Equipo Suscriptores (SU) Con Antena Integrada Conector Tipo N Numero Serie PO5830I000A0031D	40,020.00
1246 531A0114 0259	Equipo Suscriptores (SU) Con Antena Integrada Conector Tipo N Numero Serie PO5830I000A002B1	40,020.00
1246 531A0114 0260	Equipo Suscriptores (SU) Con Antena Integrada Conector Tipo N Numero Serie PO5830I000A00307	40,020.00
1246 531A0114 0261	Equipo Suscriptores (SU) Con Antena Integrada Conector Tipo N Numero Serie PO5830I000A00307	40,020.00
1246 531A0114 0262	Equipo Suscriptores (SU) Con Antena Integrada Conector Tipo N Numero Serie PO5830I000A0030D	40,020.00
1246 531A0114 0263	Equipo Suscriptores (SU) Con Antena Integrada Conector Tipo N Numero Serie PO3450E100A0066C	40,020.00
1246 531A0114 0264	Equipo Suscriptores (SU) Con Antena Integrada Conector Tipo N Numero Serie PO5830I000A002E5	40,020.00
1246 531A0114 0265	Equipo Suscriptores (SU) Con Antena Integrada Conector Tipo N Numero Serie PO5830I000A00300	40,020.00
1246 531A0114 0266	Equipo Suscriptores (SU) Con Antena Integrada Conector Tipo N Numero Serie PO5830I000A00325	40,020.00
1246 531A0114 0267	Equipo Suscriptores (SU) Con Antena Integrada Conector Tipo N Numero Serie PO3450E100A00665	40,020.00
1246 531A0114 0268	Equipo Suscriptores (SU) Con Antena Integrada Conector Tipo N Numero Serie PO3450E100A00662	40,020.00
1246 531A0114 0269	Equipo Suscriptores (SU) Con Antena Integrada Conector Tipo N Numero Serie PO5830I000A000FD	40,020.00
1246 531A0114 0270	Equipo Suscriptores (SU) Con Antena Integrada Conector Tipo N Numero Serie PO5830I000A002E2	40,020.00

SISTEMA CONTABLE 2018

RELACION DE BIENES MUEBLES QUE COMPONEN SU PATRIMONIO

Página 268 de 316

Cuenta Pública al 31 de diciembre de 2018

Hora: 04:09:40p. m.

Fecha: 07/02/2019

Código	Descripción del Bien	Valor en Libros
1246 531A0114 0271	Equipo Suscriptores (SU) Con Antena Integrada Conector Tipo N Numero Serie PO5830I000A00327	40,020.00
1246 531A0114 0272	Equipo Suscriptores (SU) Con Antena Integrada Conector Tipo N Numero Serie PO5830I000A002B9	40,020.00
1246 531A0114 0273	Equipo Suscriptores (SU) Con Antena Integrada Conector Tipo N Numero Serie PO3450M100A0012A	40,020.00
1246 531A0114 0274	Equipo Suscriptores (SU) Con Antena Integrada Conector Tipo N Numero Serie 24A43C3E7A57	40,020.00
1246 531A0114 0275	Equipo Suscriptores (SU) Con Antena Integrada Conector Tipo N Numero Serie PO5830I000A00303	40,020.00
1246 531A0114 0276	Equipo Suscriptores (SU) Con Antena Integrada Conector Tipo N Numero Serie PO3450M100A00119	40,020.00
1246 531A0114 0277	Equipo Suscriptores (SU) Con Antena Integrada Conector Tipo N Numero Serie PO5830I000A002F3	40,020.00
1246 531A0114 0278	Equipo Suscriptores (SU) Con Antena Integrada Conector Tipo N Numero Serie PO5830I000A002EA	40,020.00
1246 531A0114 0279	Servidor de Video NVR Mca. Dahua Modelo NVR6000DR Sistema de Grabacion	109,620.00
1246 531A0114 0280	Servidor de Video NVR (Equipo de Sisema CISCO NVR 120 Canales 30 TB Sin Numero de Serie	1,280,020.00
1246 531A0114 0281	Camara IP Video Vigilancia PTZ DOMO MCA. Dahua MOD. SD-6436CHN SERIE 437116108	58,593.98
1246 531A0114 0282	Camara IP Video Vigilancia PTZ DOMO MCA. Dahua MOD. SD-6436CHN SERIE 437116086	58,593.98
1246 531A0114 0283	Camara IP Video Vigilancia PTZ DOMO MCA. Dahua MOD. SD-6436CHN SERIE 437116075	58,593.98
1246 531A0114 0284	Camara IP Video Vigilancia PTZ DOMO MCA. Dahua MOD. SD-6436CHN SERIE 437116132	58,593.98
1246 531A0114 0285	Camara IP Video Vigilancia PTZ DOMO MCA. Dahua MOD. SD-6436CHN SERIE 437116078	58,593.98
1246 531A0114 0286	Camara IP Video Vigilancia PTZ DOMO MCA. Dahua MOD. SD-6436CHN SERIE 437116097	58,593.98
1246 531A0114 0287	Camara IP Video Vigilancia PTZ DOMO MCA. Dahua MOD. SD-6436CHN SERIE 437116092	58,593.98
1246 531A0114 0288	Camara IP Video Vigilancia PTZ DOMO MCA. Dahua MOD. SD-6436CHN SERIE 437116117	58,593.98
1246 531A0114 0289	Camara IP Video Vigilancia PTZ DOMO MCA. Dahua MOD. SD-6436CHN SERIE 437116094	58,593.98
1246 531A0114 0290	Camara IP Video Vigilancia PTZ DOMO MCA. Dahua MOD. SD-6436CHN SERIE 437116087	58,593.98
1246 531A0114 0291	Camara IP Video Vigilancia PTZ DOMO MCA. Dahua MOD. SD-6436CHN SERIE 437116137	58,593.98
1246 531A0114 0292	Camara IP Video Vigilancia PTZ DOMO MCA. Dahua MOD. SD-6436CHN SERIE 437116127	58,593.98
1246 531A0114 0293	Camara IP Video Vigilancia PTZ DOMO MCA. Dahua MOD. SD-6436CHN SERIE 43711S090	58,593.98
1246 531A0114 0294	Camara IP Video Vigilancia PTZ DOMO MCA. Dahua MOD. SD-6436CHN SERIE 437116103	58,593.98
1246 531A0114 0295	Camara IP Video Vigilancia PTZ DOMO MCA. Dahua MOD. SD-6436CHN SERIE 437116096	58,593.98
1246 531A0114 0296	Camara IP Video Vigilancia PTZ DOMO MCA. Dahua MOD. SD-6436CHN SERIE	58,593.98
1246 531A0114 0297	Camara IP Video Vigilancia PTZ DOMO MCA. Dahua MOD. SD-6436CHN SERIE	58,593.98
1246 531A0114 0298	Camara IP Video Vigilancia PTZ DOMO MCA. Dahua MOD. SD-6436CHN SERIE	58,593.98
1246 531A0114 0299	Camara IP Video Vigilancia PTZ DOMO MCA. Dahua MOD. SD-6436CHN SERIE	58,593.98

SISTEMA CONTABLE 2018

RELACION DE BIENES MUEBLES QUE COMPONEN SU PATRIMONIO

Página 269 de 316

Cuenta Pública al 31 de diciembre de 2018

Hora: 04:09:40p. m.

Fecha: 07/02/2019

Código	Descripción del Bien	Valor en Libros
1246 531A0114 0300	Camara IP Video Vigilancia PTZ DOMO MCA. Dahua MOD. SD-6436CHN SERIE	58,593.98
1246 531A0114 0301	Camara IP Video Vigilancia PTZ DOMO MCA. Dahua MOD. SD-6436CHN SERIE	58,593.98
1246 531A0114 0302	Camara IP Video Vigilancia PTZ DOMO MCA. Dahua MOD. SD-6436CHN SERIE 437116141	58,593.98
1246 531A0114 0303	Camara IP Video Vigilancia PTZ DOMO MCA. Dahua MOD. SD-6436CHN SERIE 437116123	58,593.98
1246 531A0114 0304	Camara IP Video Vigilancia PTZ DOMO MCA. Dahua MOD. SD-6436CHN SERIE 437116107	58,593.98
1246 531A0114 0305	Camara IP Video Vigilancia PTZ DOMO MCA. Dahua MOD. SD-6436CHN SERIE 437116120	58,593.98
1246 531A0114 0306	Camara IP Video Vigilancia PTZ DOMO MCA. Dahua MOD. SD-6436CHN SERIE 437116136	58,593.98
1246 531A0114 0307	Camara IP Video Vigilancia PTZ DOMO MCA. Dahua MOD. SD-6436CHN SERIE 437116128	58,593.98
1246 531A0114 0308	Camara IP Video Vigilancia PTZ DOMO MCA. Dahua MOD. SD-6436CHN SERIE 437116118	58,593.98
1246 531A0114 0309	Servidor de Video NVR Mca Syscom Modelo DS96128NIE24-120 Canales de video Serie 469144230	109,620.00
1246 531A0114 0310	Antenas Sectoriales (radio base), con conector tipo N Hembra con 90° de Apertura con doble Polarización Vertical y Horizontal sin Serie	20,000.72
1246 531A0114 0311	Antenas Sectoriales (radio base), con conector tipo N Hembra con 90° de Apertura con doble Polarización Vertical y Horizontal sin Serie	20,000.72
1246 531A0114 0312	Antenas Sectoriales (radio base), con conector tipo N Hembra con 90° de Apertura con doble Polarización Vertical y Horizontal sin Serie	20,000.72
1246 531A0114 0313	Antenas Sectoriales (radio base), con conector tipo N Hembra con 90° de Apertura con doble Polarización Vertical y Horizontal sin Serie	20,000.72
1246 531A0114 0314	Antenas Sectoriales (radio base), con conector tipo N Hembra con 90° de Apertura con doble Polarización Vertical y Horizontal sin Serie	20,000.72
1246 531A0114 0315	Antenas Sectoriales (radio base), con conector tipo N Hembra con 90° de Apertura con doble Polarización Vertical y Horizontal sin Serie	20,000.72
1246 531A0114 0316	Equipos Base (BSU) con antena integrada y coneotor Tipo N hembra Serie PO5950E000A00CB6	61,337.26
1246 531A0114 0317	Equipos Base (BSU) con antena integrada y coneotor Tipo N hembra Serie P06950S000A00CBC	61,337.26
1246 531A0114 0318	Equipos Base (BSU) con antena integrada y coneotor Tipo N hembra Serie P069S0E000A00CCE	61,337.26
1246 531A0114 0319	Equipos Base (BSU) con antena integrada y coneotor Tipo N hembra Serie P06950S000A00CD8	61,337.26
1246 531A0114 0320	Equipos Base (BSU) con antena integrada y coneotor Tipo N hembra Serie PO7050E500A00130	61,337.26
1246 531A0114 0321	Equipos Base (BSU) con antena integrada y coneotor Tipo N hembra Serie P07050E00A00149	61,337.26
1246 531A0114 0322	Equipo Suscriptor (SU) cor. Antena Integrada y con conector Tipc N Numero Serie P05830IO00A0QDA9	40,020.00
1246 531A0114 0323	Equipo Suscriptor (SU) cor. Antena Integrada y con conector Tipc N Numero Serie P05830IO00A0ODAA	40,020.00
1246 531A0114 0324	Equipo Suscriptor (SU) cor. Antena Integrada y con conector Tipc N Numero Serie PO5B3DIO00A0ODAD	40,020.00
1246 531A0114 0325	Equipo Suscriptor (SU) cor. Antena Integrada y con conector Tipc N Numero Serie PO5E30IO00A0ODAE	40,020.00
1246 531A0114 0326	Equipo Suscriptor (SU) cor. Antena Integrada y con conector Tipc N Numero Serie P05830IO00A00DB0	40,020.00
1246 531A0114 0327	Equipo Suscriptor (SU) cor. Antena Integrada y con conector Tipc N Numero Serie P05830IO00A00DB1	40,020.00

SISTEMA CONTABLE 2018

RELACION DE BIENES MUEBLES QUE COMPONEN SU PATRIMONIO

Página 270 de 316

Cuenta Pública al 31 de diciembre de 2018

Hora: 04:09:40p. m.

Fecha: 07/02/2019

Código	Descripción del Bien	Valor en Libros
1246 531A0114 0328	Equipo Suscriptor (SU) cor. Antena Integrada y con conector Tipc N Numero Serie PO583OI000AO0DB2	40,020.00
1246 531A0114 0329	Equipo Suscriptor (SU) cor. Antena Integrada y con conector Tipc N Numero Serie P05E3OI000A00DB4	40,020.00
1246 531A0114 0330	Equipo Suscriptor (SU) cor. Antena Integrada y con conector Tipc N Numero Serie P0583OI000A00DB5	40,020.00
1246 531A0114 0331	Equipo Suscriptor (SU) cor. Antena Integrada y con conector Tipc N Numero Serie P0583OI000A00DBS	40,020.00
1246 531A0114 0332	Equipo Suscriptor (SU) cor. Antena Integrada y con conector Tipc N Numero Serie PO583OI000A00D3A	40,020.00
1246 531A0114 0333	Equipo Suscriptor (SU) cor. Antena Integrada y con conector Tipc N Numero Serie P0583OI00QA00D33	40,020.00
1246 531A0114 0334	Equipo Suscriptor (SU) cor. Antena Integrada y con conector Tipc N Numero Serie P0553OI000A00DBD	40,020.00
1246 531A0114 0335	Equipo Suscriptor (SU) cor. Antena Integrada y con conector Tipc N Numero Serie PO5S3OI000A00D3E	40,020.00
1246 531A0114 0336	Equipo Suscriptor (SU) cor. Antena Integrada y con conector Tipc N Numero Serie P0583OI000A00DC1	40,020.00
1246 531A0114 0337	Equipo Suscriptor (SU) cor. Antena Integrada y con conector Tipc N Numero Serie P0583OI000A00DC2	40,020.00
1246 531A0114 0338	Equipo Suscriptor (SU) cor. Antena Integrada y con conector Tipc N Numero Serie PO5B3OI000A00DC3	40,020.00
1246 531A0114 0339	Equipo Suscriptor (SU) cor. Antena Integrada y con conector Tipc N Numero Serie PO5S3OI000A00DC8	40,020.00
1246 531A0114 0340	Equipo Suscriptor (SU) cor. Antena Integrada y con conector Tipc N Numero Serie P0583OI000A00DCB	40,020.00
1246 531A0114 0341	Equipo Suscriptor (SU) cor. Antena Integrada y con conector Tipc N Numero Serie PO5B3OI000A00DCC	40,020.00
1246 531A0114 0342	Equipo Suscriptor (SU) cor. Antena Integrada y con conector Tipc N Numero Serie PO5B3OI000A00DCD	40,020.00
1246 531A0114 0343	Equipo Suscriptor (SU) cor. Antena Integrada y con conector Tipc N Numero Serie P0583OI000A00DCF	40,020.00
1246 531A0114 0344	Radio Punto A Punto, Capacidad De Transferencia Neta 10 Mbps y 200 Mops.SIN SERIES	70,897.75
1246 531A0114 0345	Radio Punto A Punto, Capacidad De Transferencia Neta 10 Mbps y 200 Mops.SIN SERIES	70,897.75
1246 531A0114 0346	HUB Sincronizador para Radio Base Conectorizada S/SERIE	17,226.00
1246 531A0114 0347	HUB Sincronizador para Radio Base Conectorizada S/SERIE	17,226.00
1246 531A0114 0348	HUB Sincronizador para Radio Base Conectorizada S/SERIE	17,226.00
1246 531A0114 0349	Radio Enlace Con Antena Intearada Serie P07690E000A00963	38,106.00
1246 531A0114 0350	Radio Enlace Con Antena Intearada Serie P07690E000A00959	38,106.00
1246 531A0114 0351	Radio Enlace Con Antena Intearada Serie P0S790E500F00QAC	38,106.00
1246 531A0114 0352	Radio Enlace Con Antena Intearada Serie P0B790E500F00OCA	38,106.00
1246 531A0114 0353	Radio Enlace Con Antena Intearada Serie P07070OI000A00TDD	38,106.00
1246 531A0114 0354	Radio Enlace Con Antena Intearada Serie P07700IO00A007E4	38,106.00
1246 531A0114 0355	Radio Enlace con Antena Parabolica FORIViA PARTE OEL ENLACE Punto A Punto Serie PO563OI000A00976	57,768.00
1246 531A0114 0356	Radio Enlace con Antena Parabolica FORIViA PARTE OEL ENLACE Punto A Punto Serie P0583OI000A009D6	57,768.00
1246 531A0114 0357	Antena Sectorial Radwin Modelo RW90615004 S/Numero de Serie	23,780.00
1246 531A0114 0358	Antena Tipo Plato para Enlaces Larga Distancia Sin Serie	24,899.40
1246 531A0114 0359	Antena Tipo Plato para Enlaces Larga Distancia Sin Serie	24,899.40

SISTEMA CONTABLE 2018

RELACIÓN DE BIENES MUEBLES QUE COMPONEN SU PATRIMONIO

Página 271 de 316

Cuenta Pública al 31 de diciembre de 2018

Hora: 04:09:40p. m.

Fecha: 07/02/2019

Código	Descripción del Bien	Valor en Libros
1246 531A0114 0360	Antena Tipo Plato para Enlaces Larga Distancia Sin Serie	24,899.40
1246 531A0114 0361	Antena Tipo Plato para Enlaces Larga Distancia Sin Serie	24,899.40
1246 531A0114 0362	Antena Tipo Plato para Enlaces Larga Distancia Sin Serie	24,899.40
1246 531A0114 0363	Antena Tipo Plato para Enlaces Larga Distancia Sin Serie	24,899.40
1246 531A0114 0364	Antena Tipo Plato para Enlaces Larga Distancia Sin Serie	24,899.40
1246 531A0114 0365	Antena Tipo Plato para Enlaces Larga Distancia Sin Serie	24,899.40
1246 531A0114 0366	Antena Tipo Plato para Enlaces Larga Distancia Sin Serie	24,899.40
1246 531A0114 0367	Antena Tipo Plato para Enlaces Larga Distancia Sin Serie	24,899.40
1246 531A0114 0368	Antena Tipo Plato para Enlaces Larga Distancia Sin Serie	24,899.40
1246 531A0114 0369	Antena Tipo Plato para Enlaces Larga Distancia Sin Serie	24,899.40
1246 531A0114 0370	Antena Tipo Plato para Enlaces Larga Distancia Sin Serie	24,899.40
1246 531A0114 0371	Antena Tipo Plato para Enlaces Larga Distancia Sin Serie	24,899.40
1246 531A0114 0372	Antena Tipo Plato para Enlaces Larga Distancia Sin Serie	24,899.40
1246 531A0114 0373	Antena Tipo Plato para Enlaces Larga Distancia Sin Serie	24,899.40
1246 531A0114 0374	Antena Tipo Plato para Enlaces Larga Distancia Sin Serie	24,899.40
1246 531A0114 0375	Antena Tipo Plato para Enlaces Larga Distancia Sin Serie	24,899.40
1246 531A0114 0376	Gabinete de Usos Múltiples Sin Serie	4,524.00
1246 531A0114 0377	Gabinete de Usos Múltiples Sin Serie	4,524.00
1246 531A0114 0378	Gabinete de Usos Múltiples Sin Serie	4,524.00
1246 531A0114 0379	Gabinete de Usos Múltiples Sin Serie	4,524.00
1246 531A0114 0380	Gabinete de Usos Múltiples Sin Serie	4,524.00
1246 531A0114 0381	Gabinete de Usos Múltiples Sin Serie	4,524.00
1246 531A0114 0382	Gabinete de Usos Múltiples Sin Serie	4,524.00
1246 531A0114 0383	Gabinete de Usos Múltiples Sin Serie	4,524.00
1246 531A0114 0384	Gabinete de Usos Múltiples Sin Serie	4,524.00
1246 531A0114 0385	Gabinete de Usos Múltiples Sin Serie	4,524.00
1246 531A0114 0386	Gabinete de Usos Múltiples Sin Serie	4,524.00
1246 531A0114 0387	Gabinete de Usos Múltiples Sin Serie	4,524.00
1246 531A0114 0388	Gabinete de Usos Múltiples Sin Serie	4,524.00
1246 531A0114 0389	Gabinete de Usos Múltiples Sin Serie	4,524.00
1246 531A0114 0390	Gabinete de Usos Múltiples Sin Serie	4,524.00
1246 531A0114 0391	Gabinete de Usos Múltiples Sin Serie	4,524.00
1246 531A0114 0392	Gabinete de Usos Múltiples Sin Serie	4,524.00
1246 531A0114 0393	Gabinete de Usos Múltiples Sin Serie	4,524.00
1246 531A0114 0394	Gabinete de Usos Múltiples Sin Serie	4,524.00
1246 531A0114 0395	Gabinete de Usos Múltiples Sin Serie	4,524.00
1246 531A0114 0396	Gabinete de Usos Múltiples Sin Serie	4,524.00
1246 531A0114 0397	Gabinete de Usos Múltiples Sin Serie	4,524.00
1246 531A0114 0398	Gabinete de Usos Múltiples Sin Serie	4,524.00
1246 531A0114 0399	Gabinete de Usos Múltiples Sin Serie	4,524.00
1246 531A0114 0400	Gabinete de Usos Múltiples Sin Serie	4,524.00
1246 531A0114 0401	Gabinete de Usos Múltiples Sin Serie	4,524.00

SISTEMA CONTABLE 2018

RELACIÓN DE BIENES MUEBLES QUE COMPONEN SU PATRIMONIO

Página 272 de 316

Cuenta Pública al 31 de diciembre de 2018

Hora: 04:09:40p. m.

Fecha: 07/02/2019

Código	Descripción del Bien	Valor en Libros
1246 531A0114 0402	Gabinete de Usos Múltiples Sin Serie	4,524.00
1246 531A0114 0403	Gabinete de Usos Múltiples Sin Serie	4,524.00
1246 531A0114 0404	Gabinete de Usos Múltiples Sin Serie	4,524.00
1246 531A0114 0405	Gabinete de Usos Múltiples Sin Serie	4,524.00
1246 531A0114 0406	Gabinete de Usos Múltiples Sin Serie	4,524.00
1246 531A0114 0407	Gabinete de Usos Múltiples Sin Serie	4,524.00
1246 531A0114 0408	Gabinete de Usos Múltiples Sin Serie	4,524.00
1246 531A0114 0409	Gabinete de Usos Múltiples Sin Serie	4,524.00
1246 531A0114 0410	Gabinete de Usos Múltiples Sin Serie	4,524.00
1246 531A0114 0411	Gabinete de Usos Múltiples Sin Serie	4,524.00
1246 531A0114 0412	Camara IP DOMO PTZ MCA. HIKVISION MOD. DS-2DE 7186-AE SERIE 437130020	58,593.98
1246 531A0114 0413	Camara IP DOMO PTZ MCA. HIKVISION MOD. DS-2DE 7186-AE SERIE 437130000	58,593.98
1246 531A0114 0414	Camara IP DOMO PTZ MCA. HIKVISION MOD. DS-2DE 7186-AE SERIE 437129965	58,593.98
1246 531A0114 0415	Camara IP DOMO PTZ MCA. HIKVISION MOD. DS-2DE 7186-AE SERIE 437129978	58,593.98
1246 531A0114 0416	Camara IP DOMO PTZ MCA. HIKVISION MOD. DS-2DE 7186-AE SERIE 437129959	58,593.98
1246 531A0114 0417	Camara IP DOMO PTZ MCA. HIKVISION MOD. DS-2DE 7186-AE SERIE 437129997	58,593.98
1246 531A0114 0418	Camara IP DOMO PTZ MCA. HIKVISION MOD. DS-2DE 7186-AE SERIE 437130017	58,593.98
1246 531A0114 0419	Camara IP DOMO PTZ MCA. HIKVISION MOD. DS-2DE 7186-AE SERIE 437130007	58,593.98
1246 531A0114 0420	Camara IP DOMO PTZ MCA. HIKVISION MOD. DS-2DE 7186-AE SERIE 437130015	58,593.98
1246 531A0114 0421	Camara IP DOMO PTZ MCA. HIKVISION MOD. DS-2DE 7186-AE SERIE 454787538	58,593.98
1246 531A0114 0422	Camara IP DOMO PTZ MCA. HIKVISION MOD. DS-2DE 7186-AE SERIE 454787553	58,593.98
1246 531A0114 0423	Camara IP DOMO PTZ MCA. HIKVISION MOD. DS-2DE 7186-AE SERIE 454787522	58,593.98
1246 531A0114 0424	Camara IP DOMO PTZ MCA. HIKVISION MOD. DS-2DE 7186-AE SERIE 454787526	58,593.98
1246 531A0114 0425	Camara IP DOMO PTZ MCA. HIKVISION MOD. DS-2DE 7186-AE SERIE 454787561	58,593.98
1246 531A0114 0426	Camara IP DOMO PTZ MCA. HIKVISION MOD. DS-2DE 7186-AE SERIE 454787522	58,593.98
1246 531A0114 0427	Camara IP DOMO PTZ MCA. HIKVISION MOD. DS-2DE 7186-AE SERIE 454787537	58,593.98
1246 531A0114 0428	Camara IP DOMO PTZ MCA. HIKVISION MOD. DS-2DE 7186-AE SERIE 454787574	58,593.98
1246 531A0114 0429	Camara IP DOMO PTZ MCA. HIKVISION MOD. DS-2DE 7186-AE SERIE 454787566	58,593.98
1246 531A0114 0430	Camara IP DOMO PTZ MCA. HIKVISION MOD. DS-2DE 7186-AE SERIE 454787555	58,593.98
1246 531A0114 0431	Camara IP DOMO PTZ MCA. HIKVISION MOD. DS-2DE 7186-AE SERIE 454787544	58,593.98
1246 531A0114 0432	Camara IP DOMO PTZ MCA. HIKVISION MOD. DS-2DE 7186-AE SERIE 454787564	58,593.98

SISTEMA CONTABLE 2018

RELACION DE BIENES MUEBLES QUE COMPONEN SU PATRIMONIO

Página 273 de 316

Cuenta Pública al 31 de diciembre de 2018

Hora: 04:09:40p. m.

Fecha: 07/02/2019

Código	Descripción del Bien	Valor en Libros
1246 531A0114 0433	Camara IP DOMO PTZ MCA. HIKVISION MOD. DS-2DE 7186-AE SERIE 454787562	58,593.98
1246 531A0114 0434	Camara IP DOMO PTZ MCA. HIKVISION MOD. DS-2DE 7186-AE SERIE 437129948	58,593.98
1246 531A0114 0435	Camara IP DOMO PTZ MCA. HIKVISION MOD. DS-2DE 7186-AE SERIE 437130003	58,593.98
1246 531A0114 0436	Camara IP DOMO PTZ MCA. HIKVISION MOD. DS-2DE 7186-AE SERIE 437130088	58,593.98
1246 531A0114 0437	Camara IP DOMO PTZ MCA. HIKVISION MOD. DS-2DE 7186-AE SERIE 454787530	58,593.98
1246 531A0114 0438	Camara IP DOMO PTZ MCA. HIKVISION MOD. DS-2DE 7186-AE SERIE 454787565	58,593.98
1246 531A0114 0439	Camara IP DOMO PTZ MCA. HIKVISION MOD. DS-2DE 7186-AE SERIE 454787524	58,593.98
1246 531A0114 0440	Camara IP DOMO PTZ MCA. HIKVISION MOD. DS-2DE 7186-AE SERIE 454787561	58,593.98
1246 531A0114 0441	Camara IP DOMO PTZ MCA. HIKVISION MOD. DS-2DE 7186-AE SERIE 454787539	58,593.98
1246 531A0114 0442	Camara IP DOMO PTZ MCA. HIKVISION MOD. DS-2DE 7186-AE SERIE 454787519	58,593.98
1246 531A0114 0443	Camara IP DOMO PTZ MCA. HIKVISION MOD. DS-2DE 7186-AE SERIE 454787541	58,593.98
1246 531A0114 0444	Camara IP DOMO PTZ MCA. HIKVISION MOD. DS-2DE 7186-AE SERIE 437129973	58,593.98
1246 531A0114 0445	Camara IP DOMO PTZ MCA. HIKVISION MOD. DS-2DE 7186-AE SERIE 437129951	58,593.98
1246 531A0114 0446	Camara IP DOMO PTZ MCA. HIKVISION MOD. DS-2DE 7186-AE SERIE 437129958	58,593.98
1246 531A0114 0447	Camara IP DOMO PTZ MCA. HIKVISION MOD. DS-2DE 7186-AE SERIE 437130002	58,593.98
1246 531A0114 0448	SERVIDOR DE VIDEO NVR DE 120 CANALES DE VIDEO MCA SEAGATE MOD. SV352000 SERIE W1E7WDFL	109,620.00
1246 531A0114 0449	RADIO BASE SECTORIAL CON ANTENA CAPACIDAD 250 MBPS SERIE P075501000A00096	61,337.26
1246 531A0114 0450	RADIO BASE SECTORIAL CON ANTENA CAPACIDAD 250 MBPS SERIE P075501000A00094	61,337.26
1246 531A0114 0451	RADIO BASE SECTORIAL CON ANTENA CAPACIDAD 250 MBPS SERIE P072901500AF2	61,337.26
1246 531A0114 0452	RADIO BASE SECTORIAL CON ANTENA CAPACIDAD 250 MBPS SERIE 24443CF87C7A	61,337.26
1246 531A0114 0453	RADIO BASE SECTORIAL CON ANTENA CAPACIDAD 250 MBPS SERIE 68725100F9F5	61,337.26
1246 531A0114 0454	RADIO BASE SECTORIAL CON ANTENA CAPACIDAD 250 MBPS SERIE 68725100A7DD	61,337.26
1246 531A0114 0455	RADIO SUSCRIPTOR CON ANTENA INTEGRADA CAP. 5 MBPS SERIE P05830I000A009F9	40,020.00
1246 531A0114 0456	RADIO SUSCRIPTOR CON ANTENA INTEGRADA CAP. 5 MBPS SERIE P05830I000A009FA	40,020.00
1246 531A0114 0457	RADIO SUSCRIPTOR CON ANTENA INTEGRADA CAP. 5 MBPS SERIE P05830I000A009FB	40,020.00
1246 531A0114 0458	RADIO SUSCRIPTOR CON ANTENA INTEGRADA CAP. 5 MBPS SERIE P05830I000A009FC	40,020.00
1246 531A0114 0459	RADIO SUSCRIPTOR CON ANTENA INTEGRADA CAP. 5 MBPS SERIE P05830I000A009FD	40,020.00

SISTEMA CONTABLE 2018**RELACIÓN DE BIENES MUEBLES QUE COMPONEN SU PATRIMONIO**

Página 274 de 316

Cuenta Pública al 31 de diciembre de 2018

Hora: 04:09:40p. m.

Fecha: 07/02/2019

Código	Descripción del Bien	Valor en Libros
1246 531A0114 0460	RADIO SUSCRIPTOR CON ANTENA INTEGRADA CAP. 5 MBPS SERIE P05830I000A009FE	40,020.00
1246 531A0114 0461	RADIO SUSCRIPTOR CON ANTENA INTEGRADA CAP. 5 MBPS SERIE P05830I000A009FF	40,020.00
1246 531A0114 0462	RADIO SUSCRIPTOR CON ANTENA INTEGRADA CAP. 5 MBPS SERIE P058I000A00A04	40,020.00
1246 531A0114 0463	RADIO SUSCRIPTOR CON ANTENA INTEGRADA CAP. 5 MBPS SERIE P05830I000A00A05	40,020.00
1246 531A0114 0464	RADIO SUSCRIPTOR CON ANTENA INTEGRADA CAP. 5 MBPS SERIE P05830I000A00A06	40,020.00
1246 531A0114 0465	RADIO SUSCRIPTOR CON ANTENA INTEGRADA CAP. 5 MBPS SERIE P05830I000A00A07	40,020.00
1246 531A0114 0466	RADIO SUSCRIPTOR CON ANTENA INTEGRADA CAP. 5 MBPS SERIE P05830I000A00A08	40,020.00
1246 531A0114 0467	RADIO SUSCRIPTOR CON ANTENA INTEGRADA CAP. 5 MBPS SERIE P05830I000F0256	40,020.00
1246 531A0114 0468	RADIO SUSCRIPTOR CON ANTENA INTEGRADA CAP. 5 MBPS SERIE P05830I000F0023F	40,020.00
1246 531A0114 0469	RADIO SUSCRIPTOR CON ANTENA INTEGRADA CAP. 5 MBPS SERIE P05830I000F00252	40,020.00
1246 531A0114 0470	RADIO SUSCRIPTOR CON ANTENA INTEGRADA CAP. 5 MBPS SERIE P05830I000F00229	40,020.00
1246 531A0114 0471	RADIO SUSCRIPTOR CON ANTENA INTEGRADA CAP. 5 MBPS SERIE P05830I000A0035D	40,020.00
1246 531A0114 0472	RADIO SUSCRIPTOR CON ANTENA INTEGRADA CAP. 5 MBPS SERIE P05830I000F0024C	40,020.00
1246 531A0114 0473	RADIO SUSCRIPTOR CON ANTENA INTEGRADA CAP. 5 MBPS SERIE P05830I000F0024F	40,020.00
1246 531A0114 0474	RADIO SUSCRIPTOR CON ANTENA INTEGRADA CAP. 5 MBPS SERIE P05830I000F00248	40,020.00
1246 531A0114 0475	RADIO SUSCRIPTOR CON ANTENA INTEGRADA CAP. 5 MBPS SERIE P05830I000A0033C	40,020.00
1246 531A0114 0476	RADIO SUSCRIPTOR CON ANTENA INTEGRADA CAP. 5 MBPS SERIE P05830I000A0033E	40,020.00
1246 531A0114 0477	RADIO SUSCRIPTOR CON ANTENA INTEGRADA CAP. 5 MBPS SERIE P05830I000A00359	40,020.00
1246 531A0114 0478	RADIO SUSCRIPTOR CON ANTENA INTEGRADA CAP. 5 MBPS SERIE P05830I000A00342	40,020.00
1246 531A0114 0479	RADIO SUSCRIPTOR CON ANTENA INTEGRADA CAP. 5 MBPS SERIE P05830I000A0033F	40,020.00
1246 531A0114 0480	RADIO SUSCRIPTOR CON ANTENA INTEGRADA CAP. 5 MBPS SERIE P05830I000A00336	40,020.00
1246 531A0114 0481	RADIO SUSCRIPTOR CON ANTENA INTEGRADA CAP. 5 MBPS SERIE P05830I000A0032E	40,020.00
1246 531A0114 0482	RADIO SUSCRIPTOR CON ANTENA INTEGRADA CAP. 5 MBPS SERIE P05830I000F00250	40,020.00
1246 531A0114 0483	RADIO SUSCRIPTOR CON ANTENA INTEGRADA CAP. 5 MBPS SERIE P05830I000A0035C	40,020.00
1246 531A0114 0484	RADIO SUSCRIPTOR CON ANTENA INTEGRADA CAP. 5 MBPS SERIE P05830I000F00247	40,020.00
1246 531A0114 0485	RADIO SUSCRIPTOR CON ANTENA INTEGRADA CAP. 5 MBPS SERIE P05830I000A00348	40,020.00
1246 531A0114 0486	RADIO SUSCRIPTOR CON ANTENA INTEGRADA CAP. 5 MBPS SERIE P05830I000A0035B	40,020.00

SISTEMA CONTABLE 2018

RELACIÓN DE BIENES MUEBLES QUE COMPONEN SU PATRIMONIO

Página 275 de 316

Cuenta Pública al 31 de diciembre de 2018

Hora: 04:09:40p. m.

Fecha: 07/02/2019

Código	Descripción del Bien	Valor en Libros
1246 531A0114 0487	RADIO SUSCRIPTOR CON ANTENA INTEGRADA CAP. 5 MBPS SERIE P05830I000A002EB	40,020.00
1246 531A0114 0488	RADIO SUSCRIPTOR CON ANTENA INTEGRADA CAP. 5 MBPS SERIE 24A43C6090A2	40,020.00
1246 531A0114 0489	RADIO SUSCRIPTOR CON ANTENA INTEGRADA CAP. 5 MBPS SERIE 24A43C60A041	40,020.00
1246 531A0114 0490	RADIO SUSCRIPTOR CON ANTENA INTEGRADA CAP. 5 MBPS SERIE 24A43C608EB4	40,020.00
1246 531A0114 0491	RADIO PUNTO A PUNTO CAP. TRANSF. 10 MBPS Y 200 MBPS SERIE P07700I000A009749	70,897.75
1246 531A0114 0492	RADIO PUNTO A PUNTO CAP. TRANSF. 10 MBPS Y 200 MBPS SERIE P07700I000A0074A	70,897.75
1246 531A0114 0493	RADIO PUNTO A PUNTO CAP. TRANSF. 10 MBPS Y 200 MBPS SERIE P06050I000A0017A	70,897.75
1246 531A0114 0494	RADIO PUNTO A PUNTO CAP. TRANSF. 10 MBPS Y 200 MBPS SERIE P06050I000A0018B	70,897.75
1246 531A0114 0495	RADIO PUNTO A PUNTO CAP. TRANSF. 10 MBPS Y 200 MBPS SERIE P05990I200A000BE	70,897.75
1246 531A0114 0496	RADIO PUNTO A PUNTO CAP. TRANSF. 10 MBPS Y 200 MBPS SERIE P05990I200F00182	70,897.75
1246 531A0114 0497	RADIO PUNTO A PUNTO CAP. TRANSF. 10 MBPS Y 200 MBPS SERIE P05980E200A0018D	70,897.75
1246 531A0114 0498	RADIO PUNTO A PUNTO CAP. TRANSF. 10 MBPS Y 200 MBPS SERIE P05980E200A0018E	70,897.75
1246 531A0114 0499	RADIO PUNTO A PUNTO CAP. TRANSF. 10 MBPS Y 200 MBPS SERIE P0750E500A00162	70,897.75
1246 531A0114 0500	RADIO PUNTO A PUNTO CAP. TRANSF. 10 MBPS Y 200 MBPS SERIE P0750E500A00163	70,897.75
1246 531A0114 0501	HUB Sincronizador para Radio Base Conectorizada S/SERIE	17,226.00
1246 531A0114 0502	ANTENAS SECTORIALES DE 120 GRADOS PARABOLICAS DE 2 PIES 30DBI DE GANANCIA TIPO PLATO SIN SERIE	23,780.00
1246 531A0114 0503	ANTENAS SECTORIALES DE 120 GRADOS PARABOLICAS DE 2 PIES 30DBI DE GANANCIA TIPO PLATO SIN SERIE	23,780.00
1246 531A0114 0504	ANTENAS SECTORIALES DE 120 GRADOS PARABOLICAS DE 2 PIES 30DBI DE GANANCIA TIPO PLATO SIN SERIE	23,780.00
1246 531A0114 0505	ANTENA PARABOLICA DE 2 PIES TIPO PLATO SIN SERIE	25,114.00
1246 531A0114 0506	ANTENA PARABOLICA DE 2 PIES TIPO PLATO SIN SERIE	25,114.00
1246 531A0114 0507	CAJA NEMA PARA POSTES Y TORRES ACERO CAL. 22 DIMENSIONES 46x405x273M SIN SERIE	4,524.00
1246 531A0114 0508	CAJA NEMA PARA POSTES Y TORRES ACERO CAL. 22 DIMENSIONES 46x405x273M SIN SERIE	4,524.00
1246 531A0114 0509	CAJA NEMA PARA POSTES Y TORRES ACERO CAL. 22 DIMENSIONES 46x405x273M SIN SERIE	4,524.00
1246 531A0114 0510	CAJA NEMA PARA POSTES Y TORRES ACERO CAL. 22 DIMENSIONES 46x405x273M SIN SERIE	4,524.00
1246 531A0114 0511	CAJA NEMA PARA POSTES Y TORRES ACERO CAL. 22 DIMENSIONES 46x405x273M SIN SERIE	4,524.00
1246 531A0114 0512	CAJA NEMA PARA POSTES Y TORRES ACERO CAL. 22 DIMENSIONES 46x405x273M SIN SERIE	4,524.00
1246 531A0114 0513	CAJA NEMA PARA POSTES Y TORRES ACERO CAL. 22 DIMENSIONES 46x405x273M SIN SERIE	4,524.00
1246 531A0114 0514	CAJA NEMA PARA POSTES Y TORRES ACERO CAL. 22 DIMENSIONES 46x405x273M SIN SERIE	4,524.00

SISTEMA CONTABLE 2018

RELACIÓN DE BIENES MUEBLES QUE COMPONEN SU PATRIMONIO

Página 276 de 316

Cuenta Pública al 31 de diciembre de 2018

Hora: 04:09:40p. m.

Fecha: 07/02/2019

Código	Descripción del Bien	Valor en Libros
1246 531A0114 0515	CAJA NEMA PARA POSTES Y TORRES ACERO CAL. 22 DIMENSIONES 46x405x273M SIN SERIE	4,524.00
1246 531A0114 0516	CAJA NEMA PARA POSTES Y TORRES ACERO CAL. 22 DIMENSIONES 46x405x273M SIN SERIE	4,524.00
1246 531A0114 0517	CAJA NEMA PARA POSTES Y TORRES ACERO CAL. 22 DIMENSIONES 46x405x273M SIN SERIE	4,524.00
1246 531A0114 0518	CAJA NEMA PARA POSTES Y TORRES ACERO CAL. 22 DIMENSIONES 46x405x273M SIN SERIE	4,524.00
1246 531A0114 0519	CAJA NEMA PARA POSTES Y TORRES ACERO CAL. 22 DIMENSIONES 46x405x273M SIN SERIE	4,524.00
1246 531A0114 0520	CAJA NEMA PARA POSTES Y TORRES ACERO CAL. 22 DIMENSIONES 46x405x273M SIN SERIE	4,524.00
1246 531A0114 0521	CAJA NEMA PARA POSTES Y TORRES ACERO CAL. 22 DIMENSIONES 46x405x273M SIN SERIE	4,524.00
1246 531A0114 0522	CAJA NEMA PARA POSTES Y TORRES ACERO CAL. 22 DIMENSIONES 46x405x273M SIN SERIE	4,524.00
1246 531A0114 0523	CAJA NEMA PARA POSTES Y TORRES ACERO CAL. 22 DIMENSIONES 46x405x273M SIN SERIE	4,524.00
1246 531A0114 0524	CAJA NEMA PARA POSTES Y TORRES ACERO CAL. 22 DIMENSIONES 46x405x273M SIN SERIE	4,524.00
1246 531A0114 0525	CAJA NEMA PARA POSTES Y TORRES ACERO CAL. 22 DIMENSIONES 46x405x273M SIN SERIE	4,524.00
1246 531A0114 0526	CAJA NEMA PARA POSTES Y TORRES ACERO CAL. 22 DIMENSIONES 46x405x273M SIN SERIE	4,524.00
1246 531A0114 0527	CAJA NEMA PARA POSTES Y TORRES ACERO CAL. 22 DIMENSIONES 46x405x273M SIN SERIE	4,524.00
1246 531A0114 0528	CAJA NEMA PARA POSTES Y TORRES ACERO CAL. 22 DIMENSIONES 46x405x273M SIN SERIE	4,524.00
1246 531A0114 0529	CAJA NEMA PARA POSTES Y TORRES ACERO CAL. 22 DIMENSIONES 46x405x273M SIN SERIE	4,524.00
1246 531A0114 0530	CAJA NEMA PARA POSTES Y TORRES ACERO CAL. 22 DIMENSIONES 46x405x273M SIN SERIE	4,524.00
1246 531A0114 0531	CAJA NEMA PARA POSTES Y TORRES ACERO CAL. 22 DIMENSIONES 46x405x273M SIN SERIE	4,524.00
1246 531A0114 0532	CAJA NEMA PARA POSTES Y TORRES ACERO CAL. 22 DIMENSIONES 46x405x273M SIN SERIE	4,524.00
1246 531A0114 0533	CAJA NEMA PARA POSTES Y TORRES ACERO CAL. 22 DIMENSIONES 46x405x273M SIN SERIE	4,524.00
1246 531A0114 0534	CAJA NEMA PARA POSTES Y TORRES ACERO CAL. 22 DIMENSIONES 46x405x273M SIN SERIE	4,524.00
1246 531A0114 0535	CAJA NEMA PARA POSTES Y TORRES ACERO CAL. 22 DIMENSIONES 46x405x273M SIN SERIE	4,524.00
1246 531A0114 0536	CAJA NEMA PARA POSTES Y TORRES ACERO CAL. 22 DIMENSIONES 46x405x273M SIN SERIE	4,524.00
1246 531A0114 0537	CAJA NEMA PARA POSTES Y TORRES ACERO CAL. 22 DIMENSIONES 46x405x273M SIN SERIE	4,524.00
1246 531A0114 0538	CAJA NEMA PARA POSTES Y TORRES ACERO CAL. 22 DIMENSIONES 46x405x273M SIN SERIE	4,524.00
1246 531A0114 0539	CAJA NEMA PARA POSTES Y TORRES ACERO CAL. 22 DIMENSIONES 46x405x273M SIN SERIE	4,524.00
1246 531A0114 0540	CAJA NEMA PARA POSTES Y TORRES ACERO CAL. 22 DIMENSIONES 46x405x273M SIN SERIE	4,524.00
1246 531A0114 0541	CAJA NEMA PARA POSTES Y TORRES ACERO CAL. 22 DIMENSIONES 46x405x273M SIN SERIE	4,524.00

SISTEMA CONTABLE 2018

RELACION DE BIENES MUEBLES QUE COMPONEN SU PATRIMONIO

Página 277 de 316

Cuenta Pública al 31 de diciembre de 2018

Hora: 04:09:40p. m.

Fecha: 07/02/2019

Código	Descripción del Bien	Valor en Libros
1246 531A0114 0542	CAJA NEMA PARA POSTES Y TORRES ACERO CAL. 22 DIMENSIONES 46x405x273M SIN SERIE	4,524.00
1246 531A0114 0543	CAJA NEMA PARA POSTES Y TORRES ACERO CAL. 22 DIMENSIONES 46x405x273M SIN SERIE	4,524.00
1246 531A0114 0544	CAJA NEMA PARA POSTES Y TORRES ACERO CAL. 22 DIMENSIONES 46x405x273M SIN SERIE	4,524.00
1246 531A0114 0545	CAJA NEMA PARA POSTES Y TORRES ACERO CAL. 22 DIMENSIONES 46x405x273M SIN SERIE	4,524.00
1246 531A0114 0546	CAJA NEMA PARA POSTES Y TORRES ACERO CAL. 22 DIMENSIONES 46x405x273M SIN SERIE	4,524.00
1246 531A0114 0547	CAJA NEMA PARA POSTES Y TORRES ACERO CAL. 22 DIMENSIONES 46x405x273M SIN SERIE	4,524.00
1246 531A0114 0548	CAJA NEMA PARA POSTES Y TORRES ACERO CAL. 22 DIMENSIONES 46x405x273M SIN SERIE	4,524.00
1246 531A0114 0549	CAJA NEMA PARA POSTES Y TORRES ACERO CAL. 22 DIMENSIONES 46x405x273M SIN SERIE	4,524.00
1246 531A0114 0550	CAJA NEMA PARA POSTES Y TORRES ACERO CAL. 22 DIMENSIONES 46x405x273M SIN SERIE	4,524.00
1246 531A0114 0577	Camara IP PTZ 2MP 30X Dia/Noche Real ICR CMOS 1/3" Sin Numero Serie	58,593.98
1246 531A0114 0578	Servidor de Video NVR Compresion H264 de 64 CANALES de Video Sin Numero de Serie	109,620.00
1246 531A0114 0579	Radio Suscriptor con Antena Integrada Cap. 10 MBPS Alcance 40 Kms Sin Numero de Serie	48,546.00
1246 531A0115 0001	Enlaces Punto-Multipunto Sectorizado, Marca UBIQUITI, Modelo ROCKET M5(Equipo Suscriptor SU, Serie; 0418D6A60BF2, Fact. 376 (OP. 559 y O.P. 565)	68,140.58
1246 531A0115 0002	Enlace Inalámbrico Punto a Punto, Marca UBIQUITI, Modelo ROCKET M5 consta de 2 Radios Serie 0418D6A60C65 Y 0418D6A60CC3, Fact 377 (O.P. 556 complementa O.P. 562)	98,594.20
1246 531A0115 0003	Enlace Inalámbrico Punto a Punto, Marca UBIQUITI, Modelo ROCKET M5 consta de 2 Radios Serie 0418D6A60CAF Y 0418D6A60CEF, Fact 377 (O.P. 556 complementa O.P. 562)	98,594.20
1246 531A0115 0004	Enlace Inalámbrico Punto a Punto, Marca UBIQUITI, Modelo ROCKET M5 consta de 2 Radios Serie 0418D6A60CC1 Y 0418D6A688BD, Fact 377 (O.P. 556 complementa O.P. 562)	98,594.20
1246 531A0115 0005	Enlace Punto a Punto "Radio Enlace c/Antena Parabólica", rango de frecuencia de operación 4.9GHZ, Modelo: TL-ANT2424B FACT. No. 11, Serie: 2156568000651, '2156568000652	45,000.00
1246 531A0115 0006	Enlace Punto a Punto "Radio Enlace c/Antena Parabólica", rango de frecuencia de operación 4.9GHZ, Modelo: TL-ANT2424B FACT. No. 11, Serie: 2156568000637, '2156568000654	45,000.00
1246 531A0115 0007	"Radio Base de Comunicaciones Mca. Cassidian, Mod. TPM700, Operación en modo Digital, FACT. No. 11, Serie: RA3048CAF0414390142	74,999.99
1246 531A0115 0008	Cámara IP PTZ, Modelo DS2DE7186AE, Marca HIKVISIÓN, Serie: 479195006, Fact 3167.	66,816.00
1246 531A0115 0009	Cámara IP PTZ, Modelo DS2DE7186AE, Marca HIKVISION, Serie 479195058, Fact. 3176.	66,816.00
1246 531A0115 0010	Cámara IP PTZ, Modelo DS2DE7186AE, Marca HIKVISION, Serie 479195040, Fact. 3176.	66,816.00
1246 531A0115 0011	Cámara IP PTZ, Modelo DS2DE7186AE, Marca HIKVISION, Serie 479195007, Fact. 3176.	66,816.00
1246 531A0115 0012	Cámara IP PTZ, Modelo DS2DE7186AE, Marca HIKVISION, Serie 479194930, Fact. 3176.	66,816.00
1246 531A0115 0013	Cámara IP PTZ, Modelo DS2DE7186AE, Marca HIKVISION, Serie 479195010, Fact. 3176.	66,816.00

SISTEMA CONTABLE 2018

RELACION DE BIENES MUEBLES QUE COMPONEN SU PATRIMONIO

Página 278 de 316

Cuenta Pública al 31 de diciembre de 2018

Hora: 04:09:40p. m.

Fecha: 07/02/2019

Código	Descripción del Bien	Valor en Libros
1246 531A0115 0014	Cámara IP PTZ,Modelo DS2DE7186AE,Marca HIKVISION,Serie 479194934,Fact.3176.	66,816.00
1246 531A0115 0015	Cámara IP PTZ,Modelo DS2DE7186AE,Marca HIKVISION,Serie 479195053,Fact.3176.	66,816.00
1246 531A0115 0016	Cámara IP PTZ,Modelo DS2DE7186AE,Marca HIKVISION,Serie 473320170,Fact.3176.	66,816.00
1246 531A0115 0017	Cámara IP PTZ,Modelo DS2DE7186AE,Marca HIKVISION,Serie 79195041,Fact.3176.	66,816.00
1246 531A0115 0018	Cámara IP PTZ,Modelo DS2DE7186AE,Marca HIKVISION,Serie 479194939,Fact.3176.	66,816.00
1246 531A0115 0019	Cámara IP PTZ,Modelo DS2DE7186AE,Marca HIKVISION,Serie 479195009,Fact.3176.	66,816.00
1246 531A0115 0020	Cámara IP PTZ,Modelo DS2DE7186AE,Marca HIKVISION,Serie 479195015,Fact.3176.	66,816.00
1246 531A0115 0021	Cámara IP PTZ,Modelo DS2DE7186AE,Marca HIKVISION,Serie 479195088,Fact.3176.	66,816.00
1246 531A0115 0022	Cámara IP PTZ,Modelo DS2DE7186AE,Marca HIKVISION,Serie 479194932,Fact.3176.	66,816.00
1246 531A0115 0023	Cámara IP PTZ,Modelo DS2DE7186AE,Marca HIKVISION,Serie 479195078,Fact.3176.	66,816.00
1246 531A0115 0024	Cámara IP PTZ,Modelo DS2DE7186AE,Marca HIKVISION,Serie 479195004,Fact.3176.	66,816.00
1246 531A0115 0025	Cámara IP PTZ,Modelo DS2DE7186AE,Marca HIKVISION,Serie 473320197,Fact.3176.	66,816.00
1246 531A0115 0026	Cámara IP PTZ,Modelo DS2DE7186AE,Marca HIKVISION,Serie 473320211,Fact.3176.	66,816.00
1246 531A0115 0027	Cámara IP PTZ,Modelo DS2DE5186AE,Marca HIKVISION,Fact.3182,Serie:440051150	66,816.00
1246 531A0115 0028	Cámara IP PTZ,Modelo DS2DE5186AE,Marca HIKVISION,Fact.3182,Serie:440051159	66,816.00
1246 531A0115 0029	Cámara IP PTZ,Modelo DS2DE5186AE,Marca HIKVISION,Fact.3182,Serie:440051191	66,816.00
1246 531A0115 0030	Cámara IP PTZ,Modelo DS2DE5186AE,Marca HIKVISION,Fact.3182,Serie:440051142	66,816.00
1246 531A0115 0031	Cámara IP PTZ,Modelo DS2DE5186AE,Marca HIKVISION,Fact.3182,Serie:440051145	66,816.00
1246 531A0115 0032	Cámara IP PTZ,Modelo DS2DE5186AE,Marca HIKVISION,Fact.3182,Serie:473320206	66,816.00
1246 531A0115 0033	Antenas Sectoriales (Radio Base),Marca UBIQUITI,Modelo RD5G30,S/S,Fact 377	52,913.40
1246 531A0115 0034	Ampliación de gravador NVR,Marca HIKVISION,Modelo DS96128NIE16,Serie 455608143,Fact 377.	295,161.99
1246 531A0115 0035	Radio Suscriptor,Modelo PMP450S4,Marca CAMBIUM,Serie 0A003EA26E1C,Fact.3176.	50,989.47
1246 531A0115 0036	Radio Suscriptor,Modelo PMP450S4,Marca CAMBIUM,Serie 0A003EA2866D,Fact.3176.	50,989.47
1246 531A0115 0037	Radio Suscriptor,Modelo PMP450S4,Marca CAMBIUM,Serie 0A003EA279FC,Fact.3176.	50,989.47
1246 531A0115 0038	Radio Suscriptor,Modelo PMP450S4,Marca CAMBIUM,Serie 0A003EA28F91,Fact.3176.	50,989.47
1246 531A0115 0039	Radio Suscriptor,Modelo PMP450S4,Marca CAMBIUM,Serie 0A003EA148789,Fact.3176.	50,989.47
1246 531A0115 0040	Radio Suscriptor,Modelo PMP450S4,Marca CAMBIUM,Serie 0A003EA2BB47,Fact.3176.	50,989.47

SISTEMA CONTABLE 2018

RELACIÓN DE BIENES MUEBLES QUE COMPONEN SU PATRIMONIO

Página 279 de 316

Cuenta Pública al 31 de diciembre de 2018

Hora: 04:09:40p. m.

Fecha: 07/02/2019

Código	Descripción del Bien	Valor en Libros
1246 531A0115 0041	Radio Suscriptor,Modelo PMP450S4,Marca CAMBIUM,Serie 0A003EA14A3A,Fact.3176.	50,989.47
1246 531A0115 0042	Radio Suscriptor,Modelo PMP450S4,Marca CAMBIUM,Serie 0A003EA25EC8,Fact.3176.	50,989.47
1246 531A0115 0043	Radio Suscriptor,Modelo PMP450S4,Marca CAMBIUM,Serie 0A003EA2842B,Fact.3176.	50,989.47
1246 531A0115 0044	Radio Suscriptor,Modelo PMP450S4,Marca CAMBIUM,Serie 0A003EA2AADB,Fact.3176.	50,989.47
1246 531A0115 0045	Radio Suscriptor,Modelo PMP450S4,Marca CAMBIUM,Serie 0A003EA28DDF,Fact.3176.	50,989.47
1246 531A0115 0046	Radio Suscriptor,Modelo PMP450S4,Marca CAMBIUM,Serie 0A003EA28FDA,Fact.3176.	50,989.47
1246 531A0115 0047	Radio Suscriptor,Modelo PMP450S4,Marca CAMBIUM,Serie 0A003EA14ACO,Fact.3176.	50,989.47
1246 531A0115 0048	Radio Suscriptor,Modelo PMP450S4,Marca CAMBIUM,Serie 0A003EA25C78,Fact.3176.	50,989.47
1246 531A0115 0049	Radio Suscriptor,Modelo PMP450S4,Marca CAMBIUM,Serie 0A003EA1440C,Fact.3176.	50,989.47
1246 531A0115 0050	Radio Suscriptor,Modelo PMP450S4,Marca CAMBIUM,Serie 0A003EA14A58,Fact.3176.	50,989.47
1246 531A0115 0051	Radio Suscriptor,Modelo PMP450S4,Marca CAMBIUM,Serie 0A003EA01972,Fact.3176.	50,989.47
1246 531A0115 0052	Radio Suscriptor,Modelo PMP450S4,Marca CAMBIUM,Serie 0A003EA25D1C,Fact.3176.	50,989.47
1246 531A0115 0053	Radio Suscriptor,Modelo PMP450S4,Marca CAMBIUM,Serie 0A003EA2907A,Fact.3176.	50,989.47
1246 531A0115 0054	Radio Suscriptor,Modelo PMP450S4,Marca CAMBIUM,Serie 0A003ED14DCA,Fact.3176.	50,989.47
1246 531A0116 0002	Radio de microondas en la banda de 4.9 para largo alcance y backone inalambrico,Factura TGZ1442 de fecha 14-Abril-2016,O.P.128.Radio 01	32,480.00
1246 531A0116 0003	Radio de microondas en la banda de 4.9 para largo alcance y backone inalambrico,Factura TGZ1442 de fecha 14-Abril-2016,O.P.128.Radio 02	32,480.00
1246 531A0116 0004	Radio de microondas en la banda de 4.9 para largo alcance y backone inalambrico,Factura TGZ1442 de fecha 14-Abril-2016,O.P.128.Radio 03	32,480.00
1246 531A0116 0005	Radio de microondas en la banda de 4.9 para largo alcance y backone inalambrico,Factura TGZ1442 de fecha 14-Abril-2016,O.P.128.Radio 04	32,480.00
1246 531A0116 0006	Radio de microondas en la banda de 4.9 para largo alcance y backone inalambrico,Factura TGZ1442 de fecha 14-Abril-2016,O.P.128.Radio 05	32,480.00
1246 531A0116 0007	Radio de microondas en la banda de 4.9 para largo alcance y backone inalambrico,Factura TGZ1442 de fecha 14-Abril-2016,O.P.128.Radio 06	32,480.00
1246 531A0116 0008	Radio de microondas en la banda de 4.9 para largo alcance y backone inalambrico,Factura TGZ1442 de fecha 14-Abril-2016,O.P.128.Radio 07	32,480.00
1246 531A0116 0009	Radio de microondas en la banda de 4.9 para largo alcance y backone inalambrico,Factura TGZ1442 de fecha 14-Abril-2016,O.P.128.Radio 08	32,480.00
1246 531A0116 0010	Radio de microondas en la banda de 4.9 para largo alcance y backone inalambrico,Factura TGZ1442 de fecha 14-Abril-2016,O.P.128.Radio 09	32,480.00
1246 531A0116 0011	Radio de microondas en la banda de 4.9 para largo alcance y backone inalambrico,Factura TGZ1442 de fecha 14-Abril-2016,O.P.128.Radio 10	32,480.00
1246 531A0116 0012	Radio de microondas en la banda de 4.9 para largo alcance y backone inalambrico,Factura TGZ1442 de fecha 14-Abril-2016,O.P.128.Radio 11	32,480.00
1246 531A0116 0013	Radio de microondas en la banda de 4.9 para largo alcance y backone inalambrico,Factura TGZ1442 de fecha 14-Abril-2016,O.P.128.Radio 12	32,480.00
1246 531A0116 0014	Radio pequeño de mediano alcance,Factura TGZ1442 de fecha 14-Abril-2016,O.P.128.Rad 01	10,440.00

SISTEMA CONTABLE 2018

RELACIÓN DE BIENES MUEBLES QUE COMPONEN SU PATRIMONIO

Página 280 de 316

Cuenta Pública al 31 de diciembre de 2018

Hora: 04:09:40p. m.

Fecha: 07/02/2019

Código	Descripción del Bien	Valor en Libros
1246 531A0116 0015	Radio pequeño de mediano alcance,Factura TGZ1442 de fecha 14-Abril-2016,O.P.128.Rad 02	10,440.00
1246 531A0116 0016	Radio pequeño de mediano alcance,Factura TGZ1442 de fecha 14-Abril-2016,O.P.128.Rad 03	10,440.00
1246 531A0116 0017	Radio pequeño de mediano alcance,Factura TGZ1442 de fecha 14-Abril-2016,O.P.128.Rad 04	10,440.00
1246 531A0116 0018	Radio pequeño de mediano alcance,Factura TGZ1442 de fecha 14-Abril-2016,O.P.128.Rad 05	10,440.00
1246 531A0116 0019	Radio UBIQUITY NETWORKS, NBE-M5-19, Factura TGZ1442,Serie: F09FC290B6D7	10,440.00
1246 531A0116 0020	Radio UBIQUITY NETWORKS, NBE-M5-19, Factura TGZ1442,Serie: F09FC290B6FE	10,440.00
1246 531A0116 0021	Radio UBIQUITY NETWORKS, NBE-M5-19, Factura TGZ1442,Serie: F09FC290BBEF	10,440.00
1246 531A0116 0022	Radio UBIQUITY NETWORKS, NBE-M5-19, Factura TGZ1442,Serie: F09FC290BB1B	10,440.00
1246 531A0116 0023	Radio UBIQUITY NETWORKS, NBE-M5-19, Factura TGZ1442,Serie: F09FC290BA13	10,440.00
1246 531A0117 0001	04 Radios ODU, Factura P-483, Serie: EBT1734N062, EBT1734N063, EBT1734N064, EBT1734N065.	759,880.04
1246 531A0117 0002	04 Radios ODU, Factura P-483, Serie: EBT1734N067, EBT1734N069, EBT1734N070, EBT1734N072.	759,880.04
1246 531A0117 0003	04 Radios ODU, Factura P-483, Serie: EBT1732R212, EBT1733P318, EBT1733P319, EBT1733P320.	759,880.04
1246 531A0117 0004	04 Radios ODU, Factura P-483, Serie: EBT1733P322, EBT1733P323, EBT1733P324, EBT1733P325	759,880.04
1246 53582715 0001	Camara IP de Video Vigilancia PTZ de Domo,Marca:DAHUA,Modelo:DH-SD6C230TN-HN,Fact.A 5,Serie:1J02E0BPAN00015	43,945.44
1246 53582715 0002	Camara IP de Video Vigilancia PTZ de Domo,Marca:DAHUA,Modelo:DH-SD6C230TN-HN,Fact.A 5,Serie:1J02E0BPAN00002	43,945.44
1246 53582715 0003	Camara IP de Video Vigilancia PTZ de Domo,Marca:DAHUA,Modelo:DH-SD6C230TN-HN,Fact.A 5,Serie: 1K018E3PAN00004	43,945.44
1246 53582715 0004	Camara IP de Video Vigilancia PTZ de Domo,Marca:DAHUA,Modelo:DH-SD6C230TN-HN,Fact.A 5,Serie: 1J02E0BPAN00012	43,945.44
1246 53582715 0005	Camara IP de Video Vigilancia PTZ de Domo,Marca:DAHUA,Modelo:DH-SD6C230TN-HN,Fact.A 5,Serie: 1J02E0BPAN00006	43,945.44
1246 53582715 0006	Camara IP de Video Vigilancia PTZ de Domo,Marca:DAHUA,Modelo:DH-SD6C230TN-HN,Fact.A 5,Serie:1K018E3PAN00012	43,945.44
1246 53582715 0007	Camara IP de Video Vigilancia PTZ de Domo,Marca:DAHUA,Modelo:DH-SD6C230TN-HN,Fact.A 5,Serie:1K018E3PAN00014	43,945.44
1246 53582715 0008	Camara IP de Video Vigilancia PTZ de Domo,Marca:DAHUA,Modelo:DH-SD6C230TN-HN,Fact.A 5, Serie: 1J02E0BPAN00010	43,945.44
1246 53582715 0009	Camara IP de Video Vigilancia PTZ de Domo,Marca:DAHUA,Modelo:DH-SD6C230TN-HN,Fact.A 5,Serie:1J02E0BPAN00005	43,945.44
1246 53582715 0010	Camara IP de Video Vigilancia PTZ de Domo,Marca:DAHUA,Modelo:DH-SD6C230TN-HN,Fact.A 5,Serie: 1J02E0BPAN00008	43,945.44

SISTEMA CONTABLE 2018

RELACION DE BIENES MUEBLES QUE COMPONEN SU PATRIMONIO

Página 281 de 316

Cuenta Pública al 31 de diciembre de 2018

Hora: 04:09:40p. m.

Fecha: 07/02/2019

Código	Descripción del Bien	Valor en Libros
1246 53582715 0011	Camara IP de Video Vigilancia PTZ de Domo, Marca:DAHUA, Modelo:DH-SD6C230TN-HN, Fact.A 5, Serie: 1J02E0BPAN00019	43,945.44
1246 53582715 0012	Camara IP de Video Vigilancia PTZ de Domo, Marca:DAHUA, Modelo:DH-SD6C230TN-HN, Fact.A 5, Serie: 1J02E0BPAN00014	43,945.44
1246 53582715 0013	Camara IP de Video Vigilancia PTZ de Domo, Marca:DAHUA, Modelo:DH-SD6C230TN-HN, Fact.A 5, Serie: 1J02E0BPAN00009	43,945.44
1246 53582715 0014	Camara IP de Video Vigilancia PTZ de Domo, Marca:DAHUA, Modelo:DH-SD6C230TN-HN, Fact.A 5, Serie: 1J02E0BPAN00003	43,945.44
1246 53582715 0015	Camara IP de Video Vigilancia PTZ de Domo, Marca:DAHUA, Modelo:DH-SD6C230TN-HN, Fact.A 5, Serie: 1K018E3PAN00006	43,945.44
1246 53582715 0016	Camara IP de Video Vigilancia PTZ de Domo, Marca:DAHUA, Modelo:DH-SD6C230TN-HN, Fact.A 5, Serie: 1J02E0BPAN00020	43,945.44
1246 53582715 0017	Camara IP de Video Vigilancia PTZ de Domo, Marca:DAHUA, Modelo:DH-SD6C230TN-HN, Fact.A 5, Serie: 1J02E0BPAN00016	43,945.44
1246 53582715 0018	Camara IP de Video Vigilancia PTZ de Domo, Marca:DAHUA, Modelo:DH-SD6C230TN-HN, Fact.A 5, Serie: 1K018E3PAN00017	43,945.44
1246 53582715 0019	Camara IP de Video Vigilancia PTZ de Domo, Marca:DAHUA, Modelo:DH-SD6C230TN-HN, Fact.A 5, Serie: 1J02E0BPAN00011	43,945.44
1246 53582715 0020	Camara IP de Video Vigilancia PTZ de Domo, Marca:DAHUA, Modelo:DH-SD6C230TN-HN, Fact.A 5, Serie: 1M0101CPAN00003	43,945.44
1246 53582715 0021	Camara IP de Video Vigilancia PTZ de Domo, Marca:DAHUA, Modelo:DH-SD6C230TN-HN, Fact.A 5, Serie: 1M0101CPAN00017	42,386.40
1246 53582715 0022	Radio Base Sectorial con antena de 120°, Modelo RW-5200-0250, Marca:RADWIN, Fact.3182, Serie: 0A003EA25A29	52,885.87
1246 53582715 0023	Radio Suscriptor con antena integrada, Modelo:RW-5505-0A50, Marca:RADWIN, Fact.3182, Serie: 0A003EA25A29	24,847.20
1246 53582715 0024	Radio Suscriptor con antena integrada, Modelo:RW-5505-0A50, Marca:RADWIN, Fact.3182, Serie: P05830I000A009A1	24,847.20
1246 53582715 0025	Radio Suscriptor con antena integrada, Modelo:RW-5505-0A50, Marca:RADWIN, Fact.3182, Serie: P05830I000A009AA	24,847.20
1246 53582715 0026	Radio Suscriptor con antena integrada, Modelo:RW-5505-0A50, Marca:RADWIN, Fact.3182, Serie: P05830I000A009BF	24,847.20
1246 53582715 0027	Radio Suscriptor con antena integrada, Modelo:RW-5505-0A50, Marca:RADWIN, Fact.3182, Serie: P05830I000A009F2	24,847.20
1246 53582715 0028	Radio Suscriptor con antena integrada, Modelo:RW-5505-0A50, Marca:RADWIN, Fact.3182, Serie: P05830I000A009CB	24,847.20
1246 53582715 0029	Radio Suscriptor con antena integrada, Modelo:RW-5505-0A50, Marca:RADWIN, Fact.3182, Serie: P05830I000A009C7	24,847.20

SISTEMA CONTABLE 2018

RELACION DE BIENES MUEBLES QUE COMPONEN SU PATRIMONIO

Página 282 de 316

Cuenta Pública al 31 de diciembre de 2018

Hora: 04:09:40p. m.

Fecha: 07/02/2019

Código	Descripción del Bien	Valor en Libros
1246 53582715 0030	Radio Suscriptor con antena integrada,Modelo:RW-5505-0A50,Marca:RADWIN,Fact.3182,Serie: P05830I000A009FD	24,847.20
1246 53582715 0031	Radio Suscriptor con antena integrada,Modelo:RW-5505-0A50,Marca:RADWIN,Fact.3182,Serie: P05830I000A009FF	24,847.20
1246 53582715 0032	Radio Suscriptor con antena integrada,Modelo:RW-5505-0A50,Marca:RADWIN,Fact.3182,Serie: P05830I000A00B08	24,847.20
1246 53582715 0033	Radio Enlace Punto a Punto,Modelo RW-2954-A110,Marca RADWIN,Fact.3191,Serie: P0605I100A002D9, P0605I100A002F6	24,847.20
1246 53582715 0034	Radio Enlace Punto a Punto,Modelo RW-2954-A110,Marca RADWIN,Fact.3191,Serie: P0605I100A002F9, P0605I100A002B9	24,847.20
1246 53582715 0035	Radio Enlace Punto a Punto,Modelo RW-2954-A110,Marca RADWIN,Fact.3191,Serie: P0605I100A003D7 y P0605I100A002F4	24,847.20
1246 53582715 0036	Camara IP de Video Vigilancia PTZ de Domo,Marca HIKVISION,Modelo DS-2DE7186-AE,Serie:437130012,Fact.376 (OP.559 y O.P.565)	66,790.48
1246 53582715 0037	Camara IP de Video Vigilancia PTZ de Domo,Marca HIKVISION,Modelo DS-2DE7186-AE,Serie:433361929,Fact.376 (OP.559 y O.P.565)	66,790.48
1246 53582715 0038	Camara IP de Video Vigilancia PTZ de Domo,Marca HIKVISION,Modelo DS-2DE7186-AE,Serie:459786406,Fact.376 (OP.559 y O.P.565)	66,790.48
1246 53582715 0039	Camara IP de Video Vigilancia PTZ de Domo,Marca HIKVISION,Modelo DS-2DE7186-AE,Serie:437129963,Fact.376 (OP.559 y O.P.565)	66,790.48
1246 53582715 0040	Enlaces Punto-Multipunto Sectorizado,Marca UBIQUITI,Modelo ROCKET M5(Equipo Suscriptor SU,Serie:0418D6A60BF1,Fact.376 (OP.559 y O.P.565)	11,319.42
1246 53582715 0041	Conmutador con Licencia para Call Center Mca Alcatel,FACT. No.11, Modelo: OMNI PCX ENTERPRICE Serie: ZSR01535290438	999,998.89
1246 53582715 0042	Grabadora de Extensiones Digitales,Marca TEAC LOG AGENT,Modelo LA8000,FACT. No.11, Serie: 20014	125,000.00
1246 53582715 0043	Cámara IP de Video Vigilancia PTZ de Domo,Marca HIKVISION,Modelo DS-2DE7186-AE,Serie:437116079,Fact A 106	66,816.00
1246 53582715 0044	Cámara IP de Video Vigilancia PTZ de Domo,Marca HIKVISION,Modelo DS-2DE7186-AE,Serie:437116070,Fact A 106	66,816.00
1246 53582715 0045	Cámara IP de Video Vigilancia PTZ de Domo,Marca HIKVISION,Modelo DS-2DE7186-AE,Serie:437116095,Fact A 106	66,816.00
1246 53582715 0046	Cámara IP de Video Vigilancia PTZ de Domo,Marca HIKVISION,Modelo DS-2DE7186-AE,Serie:437116093,Fact A 106	66,816.00
1246 53582715 0047	Cámara IP de Video Vigilancia PTZ de Domo,Marca HIKVISION,Modelo DS-2DE7186-AE,Serie:437116140,Fact A 106	66,816.00
1246 53582715 0048	Cámara IP de Video Vigilancia PTZ de Domo,Marca HIKVISION,Modelo DS-2DE7186-AE,Serie:437116089,Fact A 106	66,816.00
1246 53582715 0049	Cámara IP de Video Vigilancia PTZ de Domo,Marca HIKVISION,Modelo DS-2DE7186-AE,Serie:437116105,Fact A 106	66,816.00
1246 53582715 0050	Cámara IP de Video Vigilancia PTZ de Domo,Marca HIKVISION,Modelo DS-2DE7186-AE,Serie:437116130,Fact A 106	66,816.00
1246 53582715 0051	Cámara IP de Video Vigilancia PTZ de Domo,Marca HIKVISION,Modelo DS-2DE7186-AE,Serie:437116069,Fact A 106	66,816.00
1246 53582715 0052	Cámara IP de Video Vigilancia PTZ de Domo,Marca HIKVISION,Modelo DS-2DE7186-AE,Serie:437116101,Fact A 106	66,816.00
1246 53582715 0053	Enlace punto-multipunto sectorizado,Marca RADWIN:Equipos Suscriptores (SU),Modelo RW-5505-0a50,Fact A106 Serie:P05830I000A00DD0.	39,730.00
1246 53582715 0054	Enlace punto-multipunto sectorizado,Marca RADWIN:Equipos Suscriptores (SU),Modelo RW-5505-0a50,Fact A106 Serie:P05830I000A00E20	39,730.00
1246 53582715 0055	Enlace punto-multipunto sectorizado,Marca RADWIN:Equipos Suscriptores (SU),Modelo RW-5505-0a50,Fact A106 Serie:P05820E000A001E06	39,730.00

SISTEMA CONTABLE 2018

RELACION DE BIENES MUEBLES QUE COMPONEN SU PATRIMONIO

Página 283 de 316

Cuenta Pública al 31 de diciembre de 2018

Hora: 04:09:40p. m.

Fecha: 07/02/2019

Código	Descripción del Bien	Valor en Libros
1246 53582715 0056	Enlace punto-multipunto sectorizado,Marca RADWIN:Equipos Suscriptores (SU),Modelo RW-5505-0a50,Fact A106 Serie:P05820E000A001E05	39,730.00
1246 53582715 0057	Enlace punto-multipunto sectorizado,Marca RADWIN:Equipos Suscriptores (SU),Modelo RW-5505-0a50,Fact A106 Serie:P05830I000A009D1	39,730.00
1246 53582715 0058	Enlace punto-multipunto sectorizado,Marca RADWIN:Equipos Suscriptores (SU),Modelo RW-5505-0a50,Fact A106 Serie:P07790E100A00BD5	39,730.00
1246 53582715 0059	Enlace punto-multipunto sectorizado,Marca RADWIN:Equipos Suscriptores (SU),Modelo RW-5505-0a50,Fact A106 Serie:P05820E1000A001B3	39,730.00
1246 53582715 0060	Enlace punto-multipunto sectorizado,Marca RADWIN:Equipos Suscriptores (SU),Modelo RW-5505-0a50,Fact A106 Serie:P05830I000A009F2	39,730.00
1246 53582715 0061	Enlace punto-multipunto sectorizado,Marca RADWIN:Equipos Suscriptores (SU),Modelo RW-5505-0a50,Fact A106 Serie:P07790E100A0091A	39,730.00
1246 53582715 0062	Enlace punto-multipunto sectorizado,Marca RADWIN:Equipos Suscriptores (SU),Modelo RW-5505-0a50,Fact A106 Serie:P05820E000A001A8	39,730.00
1246 53582715 0063	Antena Sectorial(Radio base),Marca UBIQUITI NETWORKS,Modelo RD5G30 con conector tipo N hembra,Fact. A 106, S/S	52,919.20
1246 53582715 0064	Enlace Punto-Multipunto Sectorizado,Marca UBIQUITY,Modelo ROCKET M5(Equipo suscriptor SU con Antena Integrada y conector tipo N,Serie 1339K24A43C609266,Fact 378	39,730.00
1246 53582715 0065	Enlace Punto-Multipunto Sectorizado,Marca UBIQUITY,Modelo ROCKET M5(Equipo suscriptor SU con Antena Integrada y conector tipo N,Serie 1339K24A43C60A041,Fact 378	39,730.00
1246 53582715 0066	Cámara IP PTZ,Modelo DS2DE7186AE,Marca HIKVISION,Serie 47919429,Fact.3176.	66,816.00
1246 53582715 0067	Cámara IP PTZ,Modelo DS2DE5186AE,Marca HIKVISION,Fact.3182,Serie:440051192	66,816.00
1246 53582715 0068	Cámara IP PTZ,Modelo DS2DE5186AE,Marca HIKVISION,Fact.3182,Serie:440051134	66,816.00
1246 53582715 0069	Cámara IP PTZ,Modelo DS2DE5186AE,Marca HIKVISION,Fact.3182,Serie:440051147	66,816.00
1246 53582715 0070	Cámara IP PTZ,Modelo DS2DE5186AE,Marca HIKVISION,Fact.3191,Serie:473320179	66,816.00
1246 53582715 0071	Cámara IP PTZ,Modelo DS2DE5186AE,Marca HIKVISION,Fact.3191,Serie:479195008	66,816.00
1246 53582715 0072	Sistema de Grabación NVR,Modelo DS96128NIE16,Marca HIKVISION,Serie:468768939,Fact.3176.	342,192.18
1246 53582715 0073	Enlace Punto a Punto-Multipunto (Radiobase),Modelo PMP450C,Marca CAMBIUM NETWORKS,Serie 0A003EA25AED,Fact.3176.	24,847.20
1246 53582715 0074	Enlace Punto a Punto-Multipunto (Radiobase),Modelo PMP450C,Marca CAMBIUM NETWORKS,Serie 0A003EA24302,Fact.3176.	24,847.20
1246 53582715 0075	Enlace Punto a Punto-Multipunto (Radiobase),Modelo PMP450C,Marca CAMBIUM NETWORKS,Serie 0A003EA27CD6,Fact.3176.	24,847.20
1246 53582715 0076	Enlace Punto a Punto-Multipunto (Radiobase),Modelo PMP450C,Marca CAMBIUM NETWORKS,Serie 0A003EA25C34,Fact.3176.	24,847.20
1246 53582715 0077	Enlace Punto a Punto-Multipunto (Radiobase),Modelo PMP450C,Marca CAMBIUM NETWORKS,Serie 0A003EA27AED,Fact.3176.	24,847.20
1246 53582715 0078	Enlace Punto a Punto-Multipunto (Radiobase),Modelo PMP450C,Marca CAMBIUM NETWORKS,Serie 0A003EA25A5D,Fact.3176.	24,847.20
1246 53582715 0079	Enlace Punto a Punto,Modelo EPMP5C,Marca CAMBIUM NETWORKS,Serie 7686QA02168,Fact.3176.	98,600.00
1246 53582715 0080	Enlace Punto a Punto,Modelo EPMP5C,Marca CAMBIUM NETWORKS,Serie 7686QA02240,Fact.3176.	98,600.00
1246 53582715 0081	Enlace Inalámbrico Punto a Punto, Marca:RADWIN,Factura:F414,Serie:P08530I100A0057E	59,999.84

SISTEMA CONTABLE 2018

RELACIÓN DE BIENES MUEBLES QUE COMPONEN SU PATRIMONIO

Página 284 de 316

Cuenta Pública al 31 de diciembre de 2018

Hora: 04:09:40p. m.

Fecha: 07/02/2019

Código	Descripción del Bien	Valor en Libros
1246 53582715 0082	Enlace Inalámbrico Punto a Punto, Marca:RADWIN,Factura:F414,Serie:P08530I100A00591	59,999.84
1246 53582715 0083	EEnlace Inalámbrico Punto a Punto, Marca:RADWIN,Factura:F414,Serie:P08530I100A0057D	59,999.84
1246 53582715 0084	Enlace Inalámbrico Punto a Punto, Marca:RADWIN,Factura:F414,Serie:P08530I100A00583	59,999.84
1246 53582715 0085	Enlace Inalámbrico Punto a Punto, Marca:RADWIN,Factura:F414,Serie:P08530I100A00581	59,999.84
1246 53582715 0086	Enlace Inalámbrico Punto a Punto, Marca:RADWIN,Factura:F414,Serie:P08530I100A00577	59,999.84
1246 53582715 0087	Enlace Inalámbrico Punto a Punto, Marca:RADWIN,Factura:F414,Serie:P08530I100A0058D	59,999.84
1246 53582715 0088	Enlace Inalámbrico Punto a Punto, Marca:RADWIN,Factura:F414,Serie:P08530I100A0056A	59,999.84
1246 53582715 0089	EEnlace Inalámbrico Punto a Punto, Marca:RADWIN,Factura:F414,Serie:P08530I100A00588	59,999.84
1246 53582715 0090	Enlace Inalámbrico Punto a Punto, Marca:RADWIN,Factura:F414,Serie:P08530I100A0057B	59,999.84
1246 53582715 0091	Enlace Inalámbrico Punto a Punto, Marca:RADWIN,Factura:F414,Serie:P08530I100A00589	59,999.84
1246 53582715 0092	Enlace Inalámbrico Punto a Punto, Marca:RADWIN,Factura:F414,Serie:P08530I100A0057A	59,999.84
1246 53582715 0093	Enlace Inalámbrico Punto a Punto, Marca:RADWIN,Factura:F414,Serie:P08530I100A00582	59,999.84
1246 53582715 0094	Enlace Inalámbrico Punto a Punto, Marca:RADWIN,Factura:F414,Serie:P08530I100A00590	59,999.84
1246 53582715 0095	EEnlace Inalámbrico Punto a Punto, Marca:RADWIN,Factura:F414,Serie:P08530I100A0058E	59,999.84
1246 53582715 0096	Enlace Inalámbrico Punto a Punto, Marca:RADWIN,Factura:F414,Serie:P08530I100A00574	59,999.84
1246 53582715 0097	Enlace Inalámbrico Punto a Punto, Marca:RADWIN,Factura:F414,Serie:P08530I100A0056B	59,999.84
1246 53582715 0098	Enlace Inalámbrico Punto a Punto, Marca:RADWIN,Factura:F414,Serie:P08530I100A00571	59,999.84
1246 53582715 0099	Enlace Inalámbrico Punto a Punto, Marca:RADWIN,Factura:F414,Serie:P08530I100A00572	59,999.84
1246 53582715 0100	Enlace Inalámbrico Punto a Punto, Marca:RADWIN,Factura:F414,Serie:P08530I100A00586	59,999.84
1246 53582715 0101	Enlace Inalámbrico Punto a Punto, Marca:RADWIN,Factura:F414,Serie:P08530I100A0058B	59,999.84
1246 53582715 0102	Enlace Inalámbrico Punto a Punto, Marca:RADWIN,Factura:F414,Serie:P08530I100A00587	59,999.84
1246 53582715 0103	Enlace Inalámbrico Punto a Punto, Marca:RADWIN,Factura:F414,Serie:P08530I100A0058C	59,999.84
1246 53582715 0104	Enlace Inalámbrico Punto a Punto, Marca:RADWIN,Factura:F414,Serie:P08530I100A00578	59,999.84
1246 53582715 0105	Enlace Inalámbrico Punto a Punto, Marca:RADWIN,Factura:F414,Serie:P08530I100A00576	59,999.84
1246 53582715 0106	Enlace Inalámbrico Punto a Punto, Marca:RADWIN,Factura:F414,Serie:P08520E100A0003B	59,999.84
1246 53582715 0107	Enlace Inalámbrico Punto a Punto, Marca:RADWIN,Factura:F414,Serie:P08520E100A00032	59,999.84
1246 53582715 0108	Enlace Inalámbrico Punto a Punto, Marca:RADWIN,Factura:F414,Serie:P08520E100A0003C	59,999.84

SISTEMA CONTABLE 2018

RELACION DE BIENES MUEBLES QUE COMPONEN SU PATRIMONIO

Página 285 de 316

Cuenta Pública al 31 de diciembre de 2018

Hora: 04:09:40p. m.

Fecha: 07/02/2019

Código	Descripción del Bien	Valor en Libros
1246 53582715 0109	Enlace Inalámbrico Punto a Punto, Marca:RADWIN,Factura:F414,Serie:P08520E100A0003D	59,999.84
1246 53582715 0110	Enlace Inalámbrico Punto a Punto, Marca:RADWIN,Factura:F414,Serie:P08520E100A00033	59,999.84
1246 53582715 0111	Enlace Inalámbrico Punto a Punto, Marca:RADWIN,Factura:F414,Serie:P08520E100A0003A	59,999.84
1246 53582715 0112	Enlace Inalámbrico Punto a Punto, Marca:RADWIN,Factura:F414,Serie:C12240I000D00205	59,999.84
1246 53582715 0113	Enlace Inalámbrico Punto a Punto, Marca:RADWIN,Factura:F414,Serie:C12240I000D00201	59,999.84
1246 53582715 0114	Enlace Inalámbrico Punto a Punto, Marca:RADWIN,Factura:F414,Serie:C12240I000D00210	59,999.84
1246 53582715 0115	Enlace Inalámbrico Punto a Punto, Marca:RADWIN,Factura:F414,Serie:C12240I000D00226	59,999.84
1246 53582715 0116	Enlace Inalámbrico Punto a Punto, Marca:RADWIN,Factura:F414,Serie:C12240I000D00206	59,999.84
1246 53582715 0117	Enlace Inalámbrico Punto a Punto, Marca:RADWIN,Factura:F414,Serie:P04830E000A00528	59,999.84
1246 53582715 0118	Enlace Inalámbrico Punto a Punto, Marca:RADWIN,Factura:F414,Serie:P04830E000A00529	59,999.84
1246 53582715 0119	Enlace Inalámbrico Punto a Punto, Marca:RADWIN,Factura:F414,Serie:P10150E500A00011	59,999.84
1246 53582715 0120	Enlace Inalámbrico Punto a Punto, Marca:RADWIN,Factura:F414,Serie:P10150E500A00014	59,999.84
1246 53582715 0121	Enlace Inalámbrico Punto a Punto, Marca:RADWIN,Factura:F414,Serie:000456CDD3BE	59,999.84
1246 53582715 0122	Enlace Inalámbrico Punto a Punto, Marca:RADWIN,Factura:F414,Serie:000456CDA886	59,999.84
1246 53582715 0123	Enlace Inalámbrico Punto a Punto, Marca:RADWIN,Factura:F414,Serie:000456C5968D	59,999.84
1246 53582715 0124	Enlace Inalámbrico Punto a Punto, Marca:RADWIN,Factura:F414,Serie:000456CDFBAB	59,999.84
1246 53582715 0125	Enlace Inalámbrico Punto a Punto, Marca:RADWIN,Factura:F414,Serie:000456CE6169	59,999.84
1246 53582715 0126	Cámara IP Hikvisión,Modelo DS2DE7186AE,Fact F414,Serie:494573646	43,945.44
1246 53582715 0127	Cámara IP Hikvisión,Modelo DS2DE7186AE,Fact F414,Serie:504248309	43,945.44
1246 53582715 0128	Cámara IP Hikvisión,Modelo DS2DE7186AE,Fact F414,Serie:494573702	43,945.44
1246 53582715 0129	Cámara IP Hikvisión,Modelo DS2DE7186AE,Fact F414,Serie:504248323	43,945.44
1246 53582715 0130	Cámara IP Hikvisión,Modelo DS2DE7186AE,Fact F414,Serie:504248367	43,945.44
1246 53582715 0131	Cámara IP Hikvisión,Modelo DS2DE7186AE,Fact F414,Serie:494573773	43,945.44
1246 53582715 0132	Cámara IP Hikvisión,Modelo DS2DE7186AE,Fact F414,Serie:503458050	43,945.44
1246 53582715 0133	Cámara IP Hikvisión,Modelo DS2DE7186AE,Fact F414,Serie:504248387	43,945.44
1246 53582715 0134	Cámara IP Hikvisión,Modelo DS2DE7186AE,Fact F414,Serie:494573772	43,945.44
1246 53582715 0135	Cámara IP Hikvisión,Modelo DS2DE7186AE,Fact F414,Serie:504248365	43,945.44
1246 53582715 0136	Cámara IP Hikvisión,Modelo DS2DE7186AE,Fact F414,Serie:494573721	43,945.44
1246 53582715 0137	Cámara IP Hikvisión,Modelo DS2DE7186AE,Fact F414,Serie:504248385	43,945.44
1246 53582715 0138	Cámara IP Hikvisión,Modelo DS2DE7186AE,Fact F414,Serie:503904468	43,945.44
1246 53582715 0139	Cámara IP Hikvisión,Modelo DS2DE7186AE,Fact F414,Serie:503904481	43,945.44
1246 53582715 0140	Cámara IP Hikvisión,Modelo DS2DE7186AE,Fact F414,Serie:504248324	43,945.44
1246 53582715 0141	Cámara IP Hikvisión,Modelo DS2DE7186AE,Fact F414,Serie:494573619	43,945.44

SISTEMA CONTABLE 2018**RELACION DE BIENES MUEBLES QUE COMPONEN SU PATRIMONIO**

Página 286 de 316

Cuenta Pública al 31 de diciembre de 2018

Hora: 04:09:40p. m.

Fecha: 07/02/2019

Código	Descripción del Bien	Valor en Libros
1246 53582715 0142	Cámara IP Hikvisión,Modelo DS2DE7186AE,Fact F414,Serie:504248372	43,945.44
1246 53582715 0143	Cámara IP Hikvisión,Modelo DS2DE7186AE,Fact F414,Serie:504248351	43,945.44
1246 53582715 0144	Cámara IP Hikvisión,Modelo DS2DE7186AE,Fact F414,Serie:504248293	43,945.44
1246 53582715 0145	Cámara IP Hikvisión,Modelo DS2DE7186AE,Fact F414,Serie:504248419	43,945.44
1246 53582715 0146	Cámara IP Hikvisión,Modelo DS2DE7186AE,Fact F414,Serie:494573723	43,945.44
1246 53582715 0147	Cámara IP Hikvisión,Modelo DS2DE7186AE,Fact F414,Serie:494573711	43,945.44
1246 53582715 0148	Cámara IP Hikvisión,Modelo DS2DE7186AE,Fact F414,Serie:503904455	43,945.44
1246 53582715 0149	Cámara IP Hikvisión,Modelo DS2DE7186AE,Fact F414,Serie:503904456	43,945.44
1246 53582715 0150	Cámara IP Hikvisión,Modelo DS2DE7186AE,Fact F414,Serie:503444002	43,945.44
1246 53582715 0151	Cámara IP Hikvisión,Modelo DS2DE7186AE,Fact F414,Serie:503904475	43,945.44
1246 53582715 0152	Cámara IP Hikvisión,Modelo DS2DE7186AE,Fact F414,Serie:504248420	43,945.44
1246 53582715 0153	Cámara IP Hikvisión,Modelo DS2DE7186AE,Fact F414,Serie:503458000	43,945.44
1246 53582715 0154	Cámara IP Hikvisión,Modelo DS2DE7186AE,Fact F414,Serie:503904458	43,945.44
1246 53582715 0155	Cámara IP Hikvisión,Modelo DS2DE7186AE,Fact F414,Serie:503904460	43,945.44
1246 53582715 0156	Cámara IP Hikvisión,Modelo DS2DE7186AE,Fact F414,Serie:503904495	43,945.44
1246 53582715 0157	Cámara IP Hikvisión,Modelo DS2DE7186AE,Fact F414,Serie:504248322	43,945.44
1246 53582715 0158	Cámara IP Hikvisión,Modelo DS2DE7186AE,Fact F414,Serie:503458007	43,945.44
1246 53582715 0159	Cámara IP Hikvisión,Modelo DS2DE7186AE,Fact F414,Serie:503904496	43,945.44
1246 53582715 0160	Cámara IP Hikvisión,Modelo DS2DE7186AE,Fact F414,Serie:503904480	43,945.44
1246 53582715 0161	Cámara IP Hikvisión,Modelo DS2DE7186AE,Fact F414,Serie:503904488	43,945.44
1246 53582715 0162	Cámara IP Hikvisión,Modelo DS2DE7186AE,Fact F414,Serie:503904490	43,945.44
1246 53582715 0163	Cámara IP Hikvisión,Modelo DS2DE7186AE,Fact F414,Serie:508850312	43,945.44
1246 53582715 0164	Cámara IP Hikvisión,Modelo DS2DE7186AE,Fact F414,Serie:504248400	43,945.44
1246 53582715 0165	Cámara IP Hikvisión,Modelo DS2DE7186AE,Fact F414,Serie:503904478	43,945.44
1246 53582715 0166	Gabinetes Exterior,S/M,S/M,S/S,Factura F414	8,700.00
1246 53582715 0167	Gabinetes Exterior,S/M,S/M,S/S,Factura F414	8,700.00
1246 53582715 0168	Gabinetes Exterior,S/M,S/M,S/S,Factura F414	8,700.00
1246 53582715 0169	Gabinetes Exterior,S/M,S/M,S/S,Factura F414	8,700.00
1246 53582715 0170	Gabinetes Exterior,S/M,S/M,S/S,Factura F414	8,700.00
1246 53582715 0171	Gabinetes Exterior,S/M,S/M,S/S,Factura F414	8,700.00
1246 53582715 0172	Gabinetes Exterior,S/M,S/M,S/S,Factura F414	8,700.00
1246 53582715 0173	Gabinetes Exterior,S/M,S/M,S/S,Factura F414	8,700.00
1246 53582715 0174	Gabinetes Exterior,S/M,S/M,S/S,Factura F414	8,700.00
1246 53582715 0175	Gabinetes Exterior,S/M,S/M,S/S,Factura F414	8,700.00
1246 53582715 0176	Gabinetes Exterior,S/M,S/M,S/S,Factura F414	8,700.00
1246 53582715 0177	Gabinetes Exterior,S/M,S/M,S/S,Factura F414	8,700.00
1246 53582715 0178	Gabinetes Exterior,S/M,S/M,S/S,Factura F414	8,700.00
1246 53582715 0179	Gabinetes Exterior,S/M,S/M,S/S,Factura F414	8,700.00
1246 53582715 0180	Gabinetes Exterior,S/M,S/M,S/S,Factura F414	8,700.00
1246 53582715 0181	Gabinetes Exterior,S/M,S/M,S/S,Factura F414	8,700.00
1246 53582715 0182	Gabinetes Exterior,S/M,S/M,S/S,Factura F414	8,700.00
1246 53582715 0183	Gabinetes Exterior,S/M,S/M,S/S,Factura F414	8,700.00

SISTEMA CONTABLE 2018

RELACIÓN DE BIENES MUEBLES QUE COMPONEN SU PATRIMONIO

Página 287 de 316

Cuenta Pública al 31 de diciembre de 2018

Hora: 04:09:40p. m.

Fecha: 07/02/2019

Código	Descripción del Bien	Valor en Libros
1246 53582715 0184	Gabinets Exterior,S/M,S/M,S/S,Factura F414	8,700.00
1246 53582715 0185	Gabinets Exterior,S/M,S/M,S/S,Factura F414	8,700.00
1246 53582715 0186	Gabinets Exterior,S/M,S/M,S/S,Factura F414	8,700.00
1246 53582715 0187	Gabinets Exterior,S/M,S/M,S/S,Factura F414	8,700.00
1246 53582715 0188	Gabinets Exterior,S/M,S/M,S/S,Factura F414	8,700.00
1246 53582715 0189	Gabinets Exterior,S/M,S/M,S/S,Factura F414	8,700.00
1246 53582715 0190	Gabinets Exterior,S/M,S/M,S/S,Factura F414	8,700.00
1246 53582715 0191	Gabinets Exterior,S/M,S/M,S/S,Factura F414	8,700.00
1246 53582715 0192	Gabinets Exterior,S/M,S/M,S/S,Factura F414	8,700.00
1246 53582715 0193	Gabinets Exterior,S/M,S/M,S/S,Factura F414	8,700.00
1246 53582715 0194	Gabinets Exterior,S/M,S/M,S/S,Factura F414	8,700.00
1246 53582715 0195	Gabinets Exterior,S/M,S/M,S/S,Factura F414	8,700.00
1246 53582715 0196	Gabinets Exterior,S/M,S/M,S/S,Factura F414	8,700.00
1246 53582715 0197	Gabinets Exterior,S/M,S/M,S/S,Factura F414	8,700.00
1246 53582715 0198	Gabinets Exterior,S/M,S/M,S/S,Factura F414	8,700.00
1246 53582715 0199	Gabinets Exterior,S/M,S/M,S/S,Factura F414	8,700.00
1246 53582715 0200	Gabinets Exterior,S/M,S/M,S/S,Factura F414	8,700.00
1246 53582715 0201	Gabinets Exterior,S/M,S/M,S/S,Factura F414	8,700.00
1246 53582715 0202	Gabinets Exterior,S/M,S/M,S/S,Factura F414	8,700.00
1246 53582715 0203	Gabinets Exterior,S/M,S/M,S/S,Factura F414	8,700.00
1246 53582715 0204	Gabinets Exterior,S/M,S/M,S/S,Factura F414	8,700.00
1246 53582715 0205	Gabinets Exterior,S/M,S/M,S/S,Factura F414	8,700.00
1246 53582715 0206	Gabinets Exterior,S/M,S/M,S/S,Factura F414	8,700.00
1246 53582715 0207	Gabinets Exterior,S/M,S/M,S/S,Factura F414	8,700.00
1246 53582715 0208	Gabinets Exterior,S/M,S/M,S/S,Factura F414	8,700.00
1246 53582715 0209	Gabinets Exterior,S/M,S/M,S/S,Factura F414	8,700.00
1246 53582715 0210	Gabinets Exterior,S/M,S/M,S/S,Factura F414	8,700.00
1246 53582715 0211	Gabinets Exterior,S/M,S/M,S/S,Factura F414	8,700.00
1246 53582715 0212	Gabinets Exterior,S/M,S/M,S/S,Factura F414	8,700.00
1246 53582715 0213	Gabinets Exterior,S/M,S/M,S/S,Factura F414	8,700.00
1246 53582715 0214	Torre ArriostradaMarca:SYSCOMModelo:S/MSerie:S/S/F415	899,999.92
1246 53582715 0215	Sistema de Grabación de Voz Televox,para 6 Puertos,4 Extenciones Analogicas y 2IP.Incluye computadora Marca:LENOVO,Modelo:THINKCENTRE M93. (C.P.U. Serie:MJ02RWWA/Teclado Serie;7340378/Mouse Serie:HS445HA17NM).Fact.665.	399,579.40
1246 53582715 0216	Sistema de Grabación de Voz Televox,para 6 Puertos,4 Extenciones Analogicas y 2IP.Incluye computadora Marca:LENOVO,Modelo:THINKCENTRE M93. (C.P.U. Serie:MJ02RWW8/Teclado Serie;7340371/Mouse Serie:HS445HA17NU).Fact.665.	399,579.40
1246 53582715 0217	Sistema de Grabación de Voz Televox,16 Extenciones DigitalesMarca:LENOVO,Modelo:THINKCENTRE M93 (C.P.U. Serie:MJ02RWWB/Teclado Serie;7340375/Mouse Serie:HS445HA17MZ).Fact.665.	799,172.11
1246 53582715 0218	Radio Móvil EADS Modelo:TPM700 Serie:RA3048CAF04154701666 Factura:F5839 Patrimonio:2560015001405	55,593.55

SISTEMA CONTABLE 2018

RELACION DE BIENES MUEBLES QUE COMPONEN SU PATRIMONIO

Página 288 de 316

Cuenta Pública al 31 de diciembre de 2018

Hora: 04:09:40p. m.

Fecha: 07/02/2019

Código	Descripción del Bien	Valor en Libros
1246 53582715 0219	Radio Móvil EADS Modelo:TPM700 Serie:RA3048CAF04144801328 Factura:F 5839 Patrimonio:2560015001406	55,593.55
1246 53582715 0220	Radio Móvil EADS Modelo:TPM700 Serie:RA3048CAF04144801343 Factura:F 5839 Patrimonio:2560015001407	55,593.55
1246 53582715 0221	Radio Móvil EADS Modelo:TPM700 Serie:RA3048CAF04144801344 Factura:F 5839 Patrimonio:2560015001408	55,593.55
1246 53582715 0222	Radio Móvil EADS Modelo:TPM700 Serie:RA3048CAF04144801288 Factura:F 5839 Patrimonio:2560015001409	55,593.55
1246 53582715 0223	Radio Móvil EADS Modelo:TPM700 Serie:RA3048CAF04154300703 Factura:F 5839 Patrimonio:2560015001410	55,593.55
1246 53582715 0224	Radio Móvil EADS Modelo:TPM700 Serie:RA3048CAF04144801341 Factura:F 5839 Patrimonio:2560015001411	55,593.55
1246 53582715 0225	Radio Móvil EADS Modelo:TPM700 Serie:RA3048CAF04144801304 Factura:F 5839 Patrimonio:2560015001412	55,593.55
1246 53582715 0226	Radio Móvil EADS Modelo:TPM700 Serie:RA3048CAF04144801301 Factura:F 5839 Patrimonio:2560015001413	55,593.55
1246 53582715 0227	Radio Móvil EADS Modelo:TPM700 Serie:RA3048CAF04144801293 Factura:F 5839 Patrimonio:2560015001414	55,593.55
1246 53582715 0228	Radio Móvil EADS Modelo:TPM700 Serie:RA3048CAF04154703939 Factura:F 5839 Patrimonio:2560015001415	55,593.55
1246 53582715 0229	Radio Móvil EADS Modelo:TPM700 Serie:RA3048CAF04154701665 Factura:F 5839 Patrimonio:2560015001416	55,593.55
1246 53582715 0230	Radio Móvil EADS Modelo:TPM700 Serie:RA3048CAF04154701673 Factura:F 5839 Patrimonio:2560015001417	55,593.55
1246 53582715 0231	Radio Móvil EADS Modelo:TPM700 Serie:RA3048CAF0415470395 Factura:F 5839 Patrimonio:2560015001418	55,593.55
1246 53582715 0232	Radio Móvil EADS Modelo:TPM700 Serie:RA3048CAF04154701662 Factura:F 5839 Patrimonio:2560015001419	55,593.55
1246 53582715 0233	Radio Móvil EADS Modelo:TPM700 Serie:RA3048CAF04154703952 Factura:F 5839 Patrimonio:2560015001420	55,593.55
1246 53582715 0234	Radio Móvil EADS Modelo:TPM700 Serie:RA3048CAF04154701671 Factura:F 5839 Patrimonio:2560015001421	55,593.55
1246 53582715 0235	Radio Móvil EADS Modelo:TPM700 Serie:RA3048CAF04154701677 Factura:F 5839 Patrimonio:2560015001422	55,593.55
1246 53582715 0236	Radio Móvil EADS Modelo:TPM700 Serie:RA3048CAF04154703945 Factura:F 5839 Patrimonio:2560015001423	55,593.55
1246 53582715 0237	Radio Móvil EADS Modelo:TPM700 Serie:RA3048CAF04154703941 Factura:F 5839 Patrimonio:2560015001424	55,593.55
1246 53582715 0238	Radio Móvil EADS Modelo:TPM700 Serie:RA3048CAF04154703954 Factura:F 5839 Patrimonio:2560015001425	55,593.55
1246 53582715 0239	Radio Móvil EADS Modelo:TPM700 Serie:RA3048CAF04154701661 Factura:F 5839 Patrimonio:2560015001426	55,593.55
1246 53582715 0240	Radio Móvil EADS Modelo:TPM700 Serie:RA3048CAF04154701667 Factura:F 5839 Patrimonio:2560015001427	55,593.55
1246 53582715 0241	Radio Móvil EADS Modelo:TPM700 Serie:RA3048CAF04154703948 Factura:F 5839 Patrimonio:2560015001428	55,593.55
1246 53582715 0242	Radio Móvil EADS Modelo:TPM700 Serie:RA3048CAF04154701678 Factura:F 5839 Patrimonio:2560015001429	55,593.55
1246 53582715 0243	Radio Móvil EADS Modelo:TPM700 Serie:RA3048CAF04154703949 Factura:F 5839 Patrimonio:2560015001430	55,593.43
1246 53582715 0244	Radio Portátil EADS Modelo:TPH700 Serie:RA3055KAD091525013 Factura:F 5839 Patrimonio:2560015001431	23,200.00
1246 53582715 0245	Radio Portátil EADS Modelo:TPH700 Serie:RA3055KAD09152402119 Factura:F 5839 Patrimonio:2560015001432	23,200.00

SISTEMA CONTABLE 2018

RELACION DE BIENES MUEBLES QUE COMPONEN SU PATRIMONIO

Página 289 de 316

Cuenta Pública al 31 de diciembre de 2018

Hora: 04:09:40p. m.

Fecha: 07/02/2019

Código	Descripción del Bien	Valor en Libros
1246 53582715 0246	Radio Portátil EADS Modelo:TPH700 Serie:RA3055KAD09152402058 Factura:F5839 Patrimonio:2560015001433	23,200.00
1246 53582715 0247	Radio Portátil EADS Modelo:TPH700 Serie:RA3055KAD09152400282 Factura:F5839 Patrimonio:2560015001434	23,200.00
1246 53582715 0248	Radio Portátil EADS Modelo:TPH700 Serie:RA3055KAD09152400293 Factura:F5839 Patrimonio:2560015001435	23,200.00
1246 53582715 0249	Radio Portátil EADS Modelo:TPH700 Serie:RA3055KAD09153102470 Factura:F5839 Patrimonio:2560015001436	23,200.00
1246 53582715 0250	Radio Portátil EADS Modelo:TPH700 Serie:RA3055KAD09152800322 Factura:F5839 Patrimonio:2560015001437	23,200.00
1246 53582715 0251	Radio Portátil EADS Modelo:TPH700 Serie:RA3055KAD09153102471 Factura:F5839 Patrimonio:2560015001438	23,200.00
1246 53582715 0252	Radio Portátil EADS Modelo:TPH700 Serie:RA3055KAD09152400148 Factura:F5839 Patrimonio:2560015001439	23,200.00
1246 53582715 0253	Radio Portátil EADS Modelo:TPH700 Serie:RA3055KAD09152402039 Factura:F5839 Patrimonio:2560015001440	23,200.00
1246 53582715 0255	Radio Portátil EADS Modelo:TPH700 Serie:RA3055KAD09153102479 Factura:F5839 Patrimonio:2560015001442	23,200.00
1246 53582715 0256	Radio Portátil EADS Modelo:TPH700 Serie:RA3055KAD09152800323 Factura:F5839 Patrimonio:2560015001443	23,200.00
1246 53582715 0257	Radio Portátil EADS Modelo:TPH700 Serie:RA3055KAD09153102474 Factura:F5839 Patrimonio:2560015001444	23,200.00
1246 53582715 0258	Radio Portátil EADS Modelo:TPH700 Serie:RA3055KAD09153102412 Factura:F5839 Patrimonio:2560015001445	23,200.00
1246 53582715 0259	Radio Portátil EADS Modelo:TPH700 Serie:RA3055KAD09152800373 Factura:F5839 Patrimonio:2560015001446	23,200.00
1246 53582715 0260	Radio Portátil EADS Modelo:TPH700 Serie:RA3055KAD091531025 Factura:F5839 Patrimonio:2560015001447	23,200.00
1246 53582715 0261	Radio Portátil EADS Modelo:TPH700 Serie:RA3055KAD09153102511 Factura:F5839 Patrimonio:2560015001448	23,200.00
1246 53582715 0262	Radio Portátil EADS Modelo:TPH700 Serie:RA3055KAD09152800358 Factura:F5839 Patrimonio:2560015001449	23,200.00
1246 53582715 0263	Radio Portátil EADS Modelo:TPH700 Serie:RA3055KAD09153102417 Factura:F5839 Patrimonio:2560015001450	23,200.00
1246 53582715 0264	Radio Portátil EADS Modelo:TPH700 Serie:RA3055KAD09152800339 Factura:F5839 Patrimonio:2560015001451	23,200.00
1246 53582715 0265	Radio Portátil EADS Modelo:TPH700 Serie:RA3055KAD09152402041 Factura:F5839 Patrimonio:2560015001505	19,410.28
1246 53582715 0266	Radio Portátil EADS Modelo:TPH700 Serie:RA3055KAD09152400145 Factura:F5839 Patrimonio:2560015001506	19,410.28
1246 53582715 0267	Radio Portátil EADS Modelo:TPH700 Serie:RA3055KAD09152402037 Factura:F5839 Patrimonio:2560015001507	19,410.28
1246 53582715 0268	Radio Portátil EADS Modelo:TPH700 Serie:RA3055KAD09152400294 Factura:F5839 Patrimonio:2560015001508	19,410.28
1246 53582715 0269	Radio Portátil EADS Modelo:TPH700 Serie:RA3055KAD09152302335 Factura:F5839 Patrimonio:2560015001509	19,410.28
1246 53582715 0270	Radio Portátil EADS Modelo:TPH700 Serie:RA3055KAD09152501312 Factura:F5839 Patrimonio:2560015001510	19,410.28
1246 53582715 0271	Radio Portátil EADS Modelo:TPH700 Serie:RA3055KAD09152402103 Factura:F5839 Patrimonio:2560015001511	19,410.28
1246 53582715 0272	Radio Portátil EADS Modelo:TPH700 Serie:RA3055KAD09152402042 Factura:F5839 Patrimonio:2560015001512	19,410.28
1246 53582715 0273	Radio Portátil EADS Modelo:TPH700 Serie:RA3055KAD09152402108 Factura:F5839 Patrimonio:2560015001513	19,410.28

SISTEMA CONTABLE 2018

RELACION DE BIENES MUEBLES QUE COMPONEN SU PATRIMONIO

Página 290 de 316

Cuenta Pública al 31 de diciembre de 2018

Hora: 04:09:40p. m.

Fecha: 07/02/2019

Código	Descripción del Bien	Valor en Libros
1246 53582715 0274	Radio Portátil EADS Modelo:TPH700 Serie:RA3055KAD09152402043 Factura:F5839 Patrimonio:2560015001514	19,410.28
1246 53582715 0275	Radio Portátil EADS Modelo:TPH700 Serie:RA3055KAD09152501316 Factura:F5839 Patrimonio:2560015001515	19,410.28
1246 53582715 0276	Radio Portátil EADS Modelo:TPH700 Serie:RA3055KAD09152400300 Factura:F5839 Patrimonio:2560015001516	19,410.28
1246 53582715 0277	Radio Portátil EADS Modelo:TPH700 Serie:RA3055KAD09152402046 Factura:F5839 Patrimonio:2560015001517	19,410.28
1246 53582715 0278	Radio Portátil EADS Modelo:TPH700 Serie:RA3055KAD09152302337 Factura:F5839 Patrimonio:2560015001518	19,410.28
1246 53582715 0279	Radio Portátil EADS Modelo:TPH700 Serie:RA3055KAD09152400283 Factura:F5839 Patrimonio:2560015001519	19,410.28
1246 53582715 0280	Radio Portátil EADS Modelo:TPH700 Serie:RA3055KAD09152402113 Factura:F5839 Patrimonio:2560015001520	19,410.28
1246 53582715 0281	Radio Portátil EADS Modelo:TPH700 Serie:RA3055KAD09152501308 Factura:F5839 Patrimonio:2560015001521	19,410.28
1246 53582715 0282	Radio Portátil EADS Modelo:TPH700 Serie:RA3055KAD09152800380 Factura:F5839 Patrimonio:2560015001522	19,410.28
1246 53582715 0283	Radio Portátil EADS Modelo:TPH700 Serie:RA3055KAD09152400286 Factura:F5839 Patrimonio:2560015001523	19,410.28
1246 53582715 0284	Radio Portátil EADS Modelo:TPH700 Serie:RA3055KAD09152400199 Factura:F5839 Patrimonio:2560015001524	19,410.28
1246 53582715 0285	Radio Portátil EADS Modelo:TPH700 Serie:RA3055KAD09152302373 Factura:F5839 Patrimonio:2560015001525	19,410.28
1246 53582715 0286	Radio Portátil EADS Modelo:TPH700 Serie:RA3055KAD09152400284 Factura:F5839 Patrimonio:2560015001526	19,410.28
1246 53582715 0287	Radio Portátil EADS Modelo:TPH700 Serie:RA3055KAD091524002 Factura:F5839 Patrimonio:2560015001527	19,410.28
1246 53582715 0288	Radio Portátil EADS Modelo:TPH700 Serie:RA3055KAD09152402096 Factura:F5839 Patrimonio:2560015001528	19,410.28
1246 53582715 0289	Radio Portátil EADS Modelo:TPH700 Serie:RA3055KAD09152402117 Factura:F5839 Patrimonio:2560015001529	19,410.28
1246 53582715 0290	Radio Portátil EADS Modelo:TPH700 Serie:RA3055KAD09152501313 Factura:F5839 Patrimonio:2560015001530	19,410.28
1246 53582715 0291	Radio Portátil EADS Modelo:TPH700 Serie:RA3055KAD09152402059 Factura:F5839 Patrimonio:2560015001531	19,410.28
1246 53582715 0292	Radio Portátil EADS Modelo:TPH700 Serie:RA3055KAD09152402040 Factura:F5839 Patrimonio:2560015001532	19,410.28
1246 53582715 0293	Radio Portátil EADS Modelo:TPH700 Serie:RA3055KAD091524001 Factura:F5839 Patrimonio:2560015001533	19,410.28
1246 53582715 0294	Radio Portátil EADS Modelo:TPH700 Serie:RA3055KAD09152501303 Factura:F5839 Patrimonio:2560015001534	19,410.28
1246 53582715 0295	Radio Portátil EADS Modelo:TPH700 Serie:RA3055KAD09152402121 Factura:F5839 Patrimonio:2560015001535	19,410.28
1246 53582715 0296	Radio Portátil EADS Modelo:TPH700 Serie:RA3055KAD09152402054 Factura:F5839 Patrimonio:2560015001536	19,410.28
1246 53582715 0297	Radio Portátil EADS Modelo:TPH700 Serie:RA3055KAD09152402057 Factura:F5839 Patrimonio:2560015001537	19,410.28
1246 53582715 0298	Radio Portátil EADS Modelo:TPH700 Serie:RA3055KAD09152302345 Factura:F5839 Patrimonio:2560015001538	19,410.28
1246 53582715 0299	Radio Portátil EADS Modelo:TPH700 Serie:RA3055KAD09152501302 Factura:F5839 Patrimonio:2560015001539	19,410.28
1246 53582715 0300	Radio Portátil EADS Modelo:TPH700 Serie:RA3055KAD09152402115 Factura:F5839 Patrimonio:2560015001540	19,410.28

SISTEMA CONTABLE 2018

RELACION DE BIENES MUEBLES QUE COMPONEN SU PATRIMONIO

Página 291 de 316

Cuenta Pública al 31 de diciembre de 2018

Hora: 04:09:40p. m.

Fecha: 07/02/2019

Código	Descripción del Bien	Valor en Libros
1246 53582715 0301	Radio Portátil EADS Modelo:TPH700 Serie:RA3055KAD09152402061 Factura:F5839 Patrimonio:2560015001541	19,410.28
1246 53582715 0302	Radio Portátil EADS Modelo:TPH700 Serie:RA3055KAD09152400150 Factura:F5839 Patrimonio:2560015001542	19,410.28
1246 53582715 0303	Radio Portátil EADS Modelo:TPH700 Serie:RA3055KAD09153102523 Factura:F5839 Patrimonio:2560015001543	19,410.28
1246 53582715 0304	Radio Portátil EADS Modelo:TPH700 Serie:RA3055KAD09152800331 Factura:F5839 Patrimonio:2560015001544	19,410.28
1246 53582715 0305	Radio Portátil EADS Modelo:TPH700 Serie:RA3055KAD09153102414 Factura:F5839 Patrimonio:2560015001545	19,410.28
1246 53582715 0306	Radio Portátil EADS Modelo:TPH700 Serie:RA3055KAD09152800371 Factura:F5839 Patrimonio:2560015001546	19,410.28
1246 53582715 0307	Radio Portátil EADS Modelo:TPH700 Serie:RA3055KAD09152402100 Factura:F5839 Patrimonio:2560015001547	19,410.28
1246 53582715 0308	Radio Portátil EADS Modelo:TPH700 Serie:RA3055KAD09152402120 Factura:F5839 Patrimonio:2560015001548	19,410.28
1246 53582715 0309	Radio Portátil EADS Modelo:TPH700 Serie:RA3055KAD091525012 Factura:F5839 Patrimonio:2560015001549	19,410.28
1246 53582715 0310	Radio Portátil EADS Modelo:TPH700 Serie:RA3055KAD09152402035 Factura:F5839 Patrimonio:2560015001550	19,410.28
1246 53582715 0311	Radio Portátil EADS Modelo:TPH700 Serie:RA3055KAD09152302382 Factura:F5839 Patrimonio:2560015001551	19,410.28
1246 53582715 0312	Radio Portátil EADS Modelo:TPH700 Serie:RA3055KAD09152402029 Factura:F5839 Patrimonio:2560015001552	19,410.28
1246 53582715 0313	Radio Portátil EADS Modelo:TPH700 Serie:RA3055KAD09152400142 Factura:F5839 Patrimonio:2560015001553	19,410.28
1246 53582715 0314	Radio Portátil EADS Modelo:TPH700 Serie:RA3055KAD09152400146 Factura:F5839 Patrimonio:2560015001554	19,410.28
1246 53582715 0315	Radio Portátil EADS Modelo:TPH700 Serie:RA3055KAD09152501297 Factura:F5839 Patrimonio:2560015001555	19,410.28
1246 53582715 0316	Radio Portátil EADS Modelo:TPH700 Serie:RA3055KAD09152302333 Factura:F5839 Patrimonio:2560015001556	19,410.28
1246 53582715 0317	Radio Portátil EADS Modelo:TPH700 Serie:RA3055KAD09152402022 Factura:F5839 Patrimonio:2560015001557	19,410.28
1246 53582715 0318	Radio Portátil EADS Modelo:TPH700 Serie:RA3055KAD09152400141 Factura:F5839 Patrimonio:2560015001558	19,410.28
1246 53582715 0319	Radio Portátil EADS Modelo:TPH700 Serie:RA3055KAD09152302340 Factura:F5839 Patrimonio:2560015001559	19,410.28
1246 53582715 0320	Radio Portátil EADS Modelo:TPH700 Serie:RA3055KAD09152302327 Factura:F5839 Patrimonio:2560015001560	19,410.28
1246 53582715 0321	Radio Portátil EADS Modelo:TPH700 Serie:RA3055KAD09152800361 Factura:F5839 Patrimonio:2560015001561	19,410.28
1246 53582715 0322	Radio Portátil EADS Modelo:TPH700 Serie:RA3055KAD09153102514 Factura:F5839 Patrimonio:2560015001562	19,410.28
1246 53582715 0323	Radio Portátil EADS Modelo:TPH700 Serie:RA3055KAD09152800334 Factura:F5839 Patrimonio:2560015001563	19,410.28
1246 53582715 0324	Radio Portátil EADS Modelo:TPH700 Serie:RA3055KAD09152800382 Factura:F5839 Patrimonio:2560015001564	19,410.28
1246 53582715 0325	Radio Portátil EADS Modelo:TPH700 Serie:RA3055KAD091531024 Factura:F5839 Patrimonio:2560015001565	19,410.28
1246 53582715 0326	Radio Portátil EADS Modelo:TPH700 Serie:RA3055KAD09152800374 Factura:F5839 Patrimonio:2560015001566	19,410.28
1246 53582715 0327	Terminal de Radio EADS Modelo:G2 Serie:3970 Factura:F 5839 Patrimonio:2560015001567	4,006.58

SISTEMA CONTABLE 2018

RELACIÓN DE BIENES MUEBLES QUE COMPONEN SU PATRIMONIO

Página 292 de 316

Cuenta Pública al 31 de diciembre de 2018

Hora: 04:09:40p. m.

Fecha: 07/02/2019

Código	Descripción del Bien	Valor en Libros
1246 53582715 0328	Terminal de Radio EADS Modelo:G2 Serie:4424 Factura:F 5839 Patrimonio:2560015001568	4,006.58
1246 53582715 0329	Terminal de Radio EADS Modelo:G2 Serie:4313 Factura:F 5839 Patrimonio:2560015001569	4,006.58
1246 53582715 0330	Terminal de Radio EADS Modelo:G2 Serie:3977 Factura:F 5839 Patrimonio:2560015001570	4,006.58
1246 53582715 0331	Terminal de Radio EADS Modelo:G2 Serie:4415 Factura:F 5839 Patrimonio:2560015001571	4,006.58
1246 53582715 0332	Terminal de Radio EADS Modelo:G2 Serie:3983 Factura:F 5839 Patrimonio:2560015001572	4,006.58
1246 53582715 0333	Terminal de Radio EADS Modelo:G2 Serie:4291 Factura:F 5839 Patrimonio:2560015001573	4,006.58
1246 53582715 0334	Terminal de Radio EADS Modelo:G2 Serie:4030 Factura:F 5839 Patrimonio:2560015001574	4,006.58
1246 53582715 0335	Terminal de Radio EADS Modelo:G2 Serie:4358 Factura:F 5839 Patrimonio:2560015001575	4,006.58
1246 53582715 0336	Terminal de Radio EADS Modelo:G2 Serie:4417 Factura:F 5839 Patrimonio:2560015001576	4,006.58
1246 53582715 0337	Terminal de Radio EADS Modelo:G2 Serie:4320 Factura:F 5839 Patrimonio:2560015001577	4,006.58
1246 53582715 0338	Terminal de Radio EADS Modelo:G2 Serie:4434 Factura:F 5839 Patrimonio:2560015001578	4,006.58
1246 53582715 0339	Terminal de Radio EADS Modelo:G2 Serie:4432 Factura:F 5839 Patrimonio:2560015001579	4,006.58
1246 53582715 0340	Terminal de Radio EADS Modelo:G2 Serie:3969 Factura:F 5839 Patrimonio:2560015001580	4,006.58
1246 53582715 0341	Terminal de Radio EADS Modelo:G2 Serie:3997 Factura:F 5839 Patrimonio:2560015001581	4,006.58
1246 53582715 0342	Terminal de Radio EADS Modelo:G2 Serie:4418 Factura:F 5839 Patrimonio:2560015001582	27,206.58
1246 53582715 0343	Terminal de Radio EADS Modelo:G2 Serie:3976 Factura:F 5839 Patrimonio:2560015001583	4,006.58
1246 53582715 0344	Terminal de Radio EADS Modelo:G2 Serie:4416 Factura:F 5839 Patrimonio:2560015001584	4,006.58
1246 53582715 0345	Terminal de Radio EADS Modelo:G2 Serie:4296 Factura:F 5839 Patrimonio:2560015001585	4,006.58
1246 53582715 0346	Terminal de Radio EADS Modelo:G2 Serie:4574 Factura:F 5839 Patrimonio:2560015001605	4,006.58
1246 53582715 0347	Terminal de Radio EADS Modelo:G2 Serie:4531 Factura:F 5839 Patrimonio:2560015001606	4,006.58
1246 53582715 0348	Terminal de Radio EADS Modelo:G2 Serie:4580 Factura:F 5839 Patrimonio:2560015001607	4,006.58
1246 53582715 0349	Terminal de Radio EADS Modelo:G2 Serie:4563 Factura:F 5839 Patrimonio:2560015001608	4,006.58
1246 53582715 0350	Terminal de Radio EADS Modelo:G2 Serie:4522 Factura:F 5839 Patrimonio:2560015001609	4,006.58
1246 53582715 0351	Terminal de Radio EADS Modelo:G2 Serie:4519 Factura:F 5839 Patrimonio:2560015001610	4,006.58
1246 53582715 0352	Terminal de Radio EADS Modelo:G2 Serie:4543 Factura:F 5839 Patrimonio:2560015001611	4,006.58
1246 53582715 0353	Terminal de Radio EADS Modelo:G2 Serie:4560 Factura:F 5839 Patrimonio:2560015001612	4,006.58
1246 53582715 0354	Terminal de Radio EADS Modelo:G2 Serie:4541 Factura:F 5839 Patrimonio:2560015001613	4,006.58

SISTEMA CONTABLE 2018

RELACION DE BIENES MUEBLES QUE COMPONEN SU PATRIMONIO

Página 293 de 316

Cuenta Pública al 31 de diciembre de 2018

Hora: 04:09:40p. m.

Fecha: 07/02/2019

Código	Descripción del Bien	Valor en Libros
1246 53582715 0355	Terminal de Radio EADS Modelo:G2 Serie:4547 Factura:F 5839 Patrimonio:2560015001614	4,006.58
1246 53582715 0356	Terminal de Radio EADS Modelo:G2 Serie:4548 Factura:F 5839 Patrimonio:2560015001615	4,006.58
1246 53582715 0357	Terminal de Radio EADS Modelo:G2 Serie:4534 Factura:F 5839 Patrimonio:2560015001616	4,006.58
1246 53582715 0358	Terminal de Radio EADS Modelo:G2 Serie:4559 Factura:F 5839 Patrimonio:2560015001617	4,006.58
1246 53582715 0359	Terminal de Radio EADS Modelo:G2 Serie:4529 Factura:F 5839 Patrimonio:2560015001618	4,006.58
1246 53582715 0360	Terminal de Radio EADS Modelo:G2 Serie:4530 Factura:F 5839 Patrimonio:2560015001619	4,006.58
1246 53582715 0361	Terminal de Radio EADS Modelo:G2 Serie:4521 Factura:F 5839 Patrimonio:2560015001620	4,006.58
1246 53582715 0362	Terminal de Radio EADS Modelo:G2 Serie:4556 Factura:F 5839 Patrimonio:2560015001621	4,006.58
1246 53582715 0363	Terminal de Radio EADS Modelo:G2 Serie:4582 Factura:F 5839 Patrimonio:2560015001622	4,006.58
1246 53582715 0364	Terminal de Radio EADS Modelo:G2 Serie:4520 Factura:F 5839 Patrimonio:2560015001623	4,006.58
1246 53582715 0365	Terminal de Radio EADS Modelo:G2 Serie:4542 Factura:F 5839 Patrimonio:2560015001624	4,006.58
1246 53582715 0366	Terminal de Radio EADS Modelo:G2 Serie:4537 Factura:F 5839 Patrimonio:2560015001625	4,006.58
1246 53582715 0367	Terminal de Radio EADS Modelo:G2 Serie:4575 Factura:F 5839 Patrimonio:2560015001626	4,006.66
1246 53582716 0001	Camara IP de Video Vigilancia PTZ de Domo,Marca:DAHUA,Modelo:DH-SD6C230TN-HN,Fact.A 5, Serie: 1M0101CPAN00021	104,374.68
1246 53582716 0002	Camara IP de Video Vigilancia PTZ de Domo,Marca:DAHUA,Modelo:DH-SD6C230TN-HN,Fact.A 5, Serie: 1M0101CPAN00025	102,815.64
1246 53582716 0003	Camara IP de Video Vigilancia PTZ de Domo,Marca:DAHUA,Modelo:DH-SD6C230TN-HN,Fact.A 5, Serie: 1M0101CPAN00030	102,815.64
1246 53582716 0004	Camara IP de Video Vigilancia PTZ de Domo,Marca:DAHUA,Modelo:DH-SD6C230TN-HN,Fact.A 5,Serie: 1M0101CPAN00039	102,815.64
1246 53582716 0005	Camara IP de Video Vigilancia PTZ de Domo,Marca:DAHUA,Modelo:DH-SD6C230TN-HN,Fact.A 5, Serie:1M0101CPAN00047	102,815.64
1246 53582716 0006	Camara IP de Video Vigilancia PTZ de Domo,Marca:DAHUA,Modelo:DH-SD6C230TN-HN,Fact.A 5,Serie :1M0101CPAN00010	102,815.64
1246 53582716 0007	Camara IP de Video Vigilancia PTZ de Domo,Marca:DAHUA,Modelo:DH-SD6C230TN-HN,Fact.A 5, Serie: 1M0101CPAN00019	102,815.64
1246 53582716 0008	Camara IP de Video Vigilancia PTZ de Domo,Marca:DAHUA,Modelo:DH-SD6C230TN-HN,Fact.A 5,Serie:1M0101CPAN00023	102,815.64
1246 53582716 0009	Camara IP de Video Vigilancia PTZ de Domo,Marca:DAHUA,Modelo:DH-SD6C230TN-HN,Fact.A 5,Serie: 1M0101CPAN00029	102,815.64
1246 53582716 0010	Camara IP de Video Vigilancia PTZ de Domo,Marca:DAHUA,Modelo:DH-SD6C230TN-HN,Fact.A 5,Serie: 1M0101CPAN00037	102,815.64

SISTEMA CONTABLE 2018

RELACION DE BIENES MUEBLES QUE COMPONEN SU PATRIMONIO

Página 294 de 316

Cuenta Pública al 31 de diciembre de 2018

Hora: 04:09:40p. m.

Fecha: 07/02/2019

Código	Descripción del Bien	Valor en Libros
1246 53582716 0011	Camara IP de Video Vigilancia PTZ de Domo,Marca:DAHUA,Modelo:DH-SD6C230TN-HN,Fact.A 5,Serie:1M0101CPAN00045	43,945.44
1246 53582716 0012	Camara IP de Video Vigilancia PTZ de Domo,Marca:DAHUA,Modelo:DH-SD6C230TN-HN,Fact.A 5,Serie:1M0101CPAN00048	43,945.44
1246 53582716 0013	Camara IP de Video Vigilancia PTZ de Domo,Marca:DAHUA,Modelo:DH-SD6C230TN-HN,Fact.A 5,Serie:1J02E0BPAN00018	43,945.44
1246 53582716 0014	Gabinete de Uso Multiple(Tipo Nema),Marca SBE TECH,Modelo SBE504025,Fact.A005,O.P.015 GaB--1	8,700.00
1246 53582716 0015	Gabinete de Uso Multiple(Tipo Nema),Marca SBE TECH,Modelo SBE504025,Fact.A005,O.P.015 GaB--2	8,700.00
1246 53582716 0016	Gabinete de Uso Multiple(Tipo Nema),Marca SBE TECH,Modelo SBE504025,Fact.A005,O.P.015 GaB--3	8,700.00
1246 53582716 0017	Gabinete de Uso Multiple(Tipo Nema),Marca SBE TECH,Modelo SBE504025,Fact.A005,O.P.015 GaB--4	8,700.00
1246 53582716 0018	Gabinete de Uso Multiple(Tipo Nema),Marca SBE TECH,Modelo SBE504025,Fact.A005,O.P.015 GaB--5	8,700.00
1246 53582716 0019	Gabinete de Uso Multiple(Tipo Nema),Marca SBE TECH,Modelo SBE504025,Fact.A005,O.P.015 GaB--6	8,700.00
1246 53582716 0020	Gabinete de Uso Multiple(Tipo Nema),Marca SBE TECH,Modelo SBE504025,Fact.A005,O.P.015 GaB--7	8,700.00
1246 53582716 0021	Gabinete de Uso Multiple(Tipo Nema),Marca SBE TECH,Modelo SBE504025,Fact.A005,O.P.015 GaB--8	8,700.00
1246 53582716 0022	Gabinete de Uso Multiple(Tipo Nema),Marca SBE TECH,Modelo SBE504025,Fact.A005,O.P.015 GaB--9	8,700.00
1246 53582716 0023	Gabinete de Uso Multiple(Tipo Nema),Marca SBE TECH,Modelo SBE504025,Fact.A005,O.P.015 GaB--10	8,700.00
1246 53582716 0024	Gabinete de Uso Multiple(Tipo Nema),Marca SBE TECH,Modelo SBE504025,Fact.A005,O.P.015 GaB--11	8,700.00
1246 53582716 0025	Gabinete de Uso Multiple(Tipo Nema),Marca SBE TECH,Modelo SBE504025,Fact.A005,O.P.015 GaB--12	8,700.00
1246 53582716 0026	Gabinete de Uso Multiple(Tipo Nema),Marca SBE TECH,Modelo SBE504025,Fact.A005,O.P.015 GaB--13	8,700.00
1246 53582716 0027	Gabinete de Uso Multiple(Tipo Nema),Marca SBE TECH,Modelo SBE504025,Fact.A005,O.P.015 GaB--14	8,700.00
1246 53582716 0028	Gabinete de Uso Multiple(Tipo Nema),Marca SBE TECH,Modelo SBE504025,Fact.A005,O.P.015 GaB--15	8,700.00
1246 53582716 0029	Gabinete de Uso Multiple(Tipo Nema),Marca SBE TECH,Modelo SBE504025,Fact.A005,O.P.015 GaB--16	8,700.00
1246 53582716 0030	Gabinete de Uso Multiple(Tipo Nema),Marca SBE TECH,Modelo SBE504025,Fact.A005,O.P.015 GaB--17	8,700.00
1246 53582716 0031	Gabinete de Uso Multiple(Tipo Nema),Marca SBE TECH,Modelo SBE504025,Fact.A005,O.P.015 GaB--18	8,700.00
1246 53582716 0032	Gabinete de Uso Multiple(Tipo Nema),Marca SBE TECH,Modelo SBE504025,Fact.A005,O.P.015 GaB--19	8,700.00
1246 53582716 0033	Gabinete de Uso Multiple(Tipo Nema),Marca SBE TECH,Modelo SBE504025,Fact.A005,O.P.015 GaB--20	8,700.00
1246 53582716 0034	Gabinete de Uso Multiple(Tipo Nema),Marca SBE TECH,Modelo SBE504025,Fact.A005,O.P.015 GaB--21	8,700.00
1246 53582716 0035	Gabinete de Uso Multiple(Tipo Nema),Marca SBE TECH,Modelo SBE504025,Fact.A005,O.P.015 GaB--22	8,700.00
1246 53582716 0036	Gabinete de Uso Multiple(Tipo Nema),Marca SBE TECH,Modelo SBE504025,Fact.A005,O.P.015 GaB--23	8,700.00

SISTEMA CONTABLE 2018

RELACIÓN DE BIENES MUEBLES QUE COMPONEN SU PATRIMONIO

Página 295 de 316

Cuenta Pública al 31 de diciembre de 2018

Hora: 04:09:40p. m.

Fecha: 07/02/2019

Código	Descripción del Bien	Valor en Libros
1246 53582716 0037	Gabinete de Uso Multiple(Tipo Nema),Marca SBE TECH,Modelo SBE504025,Fact.A005,O.P.015 GaB--24	8,700.00
1246 53582716 0038	Gabinete de Uso Multiple(Tipo Nema),Marca SBE TECH,Modelo SBE504025,Fact.A005,O.P.015 GaB--25	8,700.00
1246 53582716 0039	Gabinete de Uso Multiple(Tipo Nema),Marca SBE TECH,Modelo SBE504025,Fact.A005,O.P.015 GaB--26	8,700.00
1246 53582716 0040	Gabinete de Uso Multiple(Tipo Nema),Marca SBE TECH,Modelo SBE504025,Fact.A005,O.P.015 GaB--28	8,700.00
1246 53582716 0041	Gabinete de Uso Multiple(Tipo Nema),Marca SBE TECH,Modelo SBE504025,Fact.A005,O.P.015 GaB--27	8,700.00
1246 53582716 0042	Gabinete de Uso Multiple(Tipo Nema),Marca SBE TECH,Modelo SBE504025,Fact.A005,O.P.015 GaB--29	8,700.00
1246 53582716 0043	Gabinete de Uso Multiple(Tipo Nema),Marca SBE TECH,Modelo SBE504025,Fact.A005,O.P.015 GaB--30	8,700.00
1246 53582716 0044	Gabinete de Uso Multiple(Tipo Nema),Marca SBE TECH,Modelo SBE504025,Fact.A005,O.P.015 GaB--31	8,700.00
1246 53582716 0045	Gabinete de Uso Multiple(Tipo Nema),Marca SBE TECH,Modelo SBE504025,Fact.A005,O.P.015 GaB--32	8,700.00
1246 53582716 0046	Gabinete de Uso Multiple(Tipo Nema),Marca SBE TECH,Modelo SBE504025,Fact.A005,O.P.015 GaB--33	8,700.00
1246 53582716 0047	Gabinete de Uso Multiple(Tipo Nema),Marca SBE TECH,Modelo SBE504025,Fact.A005,O.P.015 GaB--34	8,700.00
1246 53582716 0048	Gabinete de Uso Multiple(Tipo Nema),Marca SBE TECH,Modelo SBE504025,Fact.A005,O.P.015 GaB--35	29,603.17
1246 53582716 0049	Sistema de Grabación de Voz TELEVOX,Factura F000893 Serie: MJ03TBYD, 1631 y 44T2303	813,067.00
1246 53582716 0050	Sistema de Grabación de Voz TELEVOX,Factura F000893Serie: MJ03TBY1, 1632 y 44LU517.	743,466.50
1246 53582716 0051	Sistema de Grabación de Voz TELEVOX,Factura F000893 Serie: MJ03TBY6, 4639 y 44T0895	743,466.50
1246 53582716 0052	Torre de Comunicación Metalica tipo AT-60R de 60mts de altura s/s,Marca ATAR,Fact. A 150 de fecha 05 de Octubre de 2016,O.P.074.	900,000.00
1246 53582717 0001	Camara IP. DAHUA, Marca DAHUA DH-SD6C430U-HN,F000081 O.P. 007 ,C01	52,838.00
1246 53582717 0002	Camara IP. DAHUA, Marca DAHUA DH-SD6C430U-HN,F000081 O.P. 007 ,C02	52,838.00
1246 53582717 0003	Camara IP. DAHUA, Marca DAHUA DH-SD6C430U-HN,F000081 O.P. 007 ,C03	75,864.00
1246 53582717 0004	Camara IP. DAHUA, Marca DAHUA DH-SD6C430U-HN,F000081 O.P. 007 ,C04	52,838.00
1246 53582717 0005	Camara IP. DAHUA, Marca DAHUA DH-SD6C430U-HN,F000081 O.P. 007 ,C05	52,838.00
1246 53582717 0006	Camara IP. DAHUA, Marca DAHUA DH-SD6C430U-HN,F000081 O.P. 007 ,C06	52,838.00
1246 53582717 0007	Camara IP. DAHUA, Marca DAHUA DH-SD6C430U-HN,F000081 O.P. 007 ,C07	52,838.00
1246 53582717 0008	Camara IP. DAHUA, Marca DAHUA DH-SD6C430U-HN,F000081 O.P. 007 ,C08	52,838.00
1246 53582717 0009	Camara IP. DAHUA, Marca DAHUA DH-SD6C430U-HN,F000081 O.P. 007 ,C09	52,838.00
1246 53582717 0010	Camara IP. DAHUA, Marca DAHUA DH-SD6C430U-HN,F000081 O.P. 007 ,C10	52,838.00
1246 53582717 0011	Camara IP. DAHUA, Marca DAHUA DH-SD6C430U-HN,F000081 O.P. 007 ,C11	52,838.00
1246 53582717 0012	Camara IP. DAHUA, Marca DAHUA DH-SD6C430U-HN,F000081 O.P. 007 ,C12	52,838.00
1246 53582717 0013	Camara IP. DAHUA, Marca DAHUA DH-SD6C430U-HN,F000081 O.P. 007 ,C13	52,838.00
1246 53582717 0014	Camara IP. DAHUA, Marca DAHUA DH-SD6C430U-HN,F000081 O.P. 007 ,C14	52,838.00
1246 53582717 0015	Camara IP. DAHUA, Marca DAHUA DH-SD6C430U-HN,F000081 O.P. 007 ,C15	52,838.00
1246 53582717 0016	Camara IP. DAHUA, Marca DAHUA DH-SD6C430U-HN,F000081 O.P. 007 ,C16	52,838.00
1246 53582717 0017	Camara IP. DAHUA, Marca DAHUA DH-SD6C430U-HN,F000081 O.P. 007 ,C17	52,838.00
1246 53582717 0018	Camara IP. DAHUA, Marca DAHUA DH-SD6C430U-HN,F000081 O.P. 007 ,C18	52,838.00

SISTEMA CONTABLE 2018

RELACIÓN DE BIENES MUEBLES QUE COMPONEN SU PATRIMONIO

Página 296 de 316

Cuenta Pública al 31 de diciembre de 2018

Hora: 04:09:40p. m.

Fecha: 07/02/2019

Código	Descripción del Bien	Valor en Libros
1246 53582717 0019	Camara IP. DAHUA, Marca DAHUA DH-SD6C430U-HN,F000081 O.P. 007 ,C19	52,838.00
1246 53582717 0020	Camara IP. DAHUA, Marca DAHUA DH-SD6C430U-HN,F000081 O.P. 007 ,C20	52,838.00
1246 53582717 0021	Camara IP. DAHUA, Marca DAHUA DH-SD6C430U-HN,F000081 O.P. 007 ,C21	52,838.00
1246 53582717 0022	Camara IP. DAHUA, Marca DAHUA DH-SD6C430U-HN,F000081 O.P. 007 ,C22	52,838.00
1246 53582717 0023	Camara IP. DAHUA, Marca DAHUA DH-SD6C430U-HN,F000081 O.P. 007 ,C23	52,838.00
1246 53582717 0024	Camara IP. DAHUA, Marca DAHUA DH-SD6C430U-HN,F000081 O.P. 007 ,C24	52,838.00
1246 53582717 0025	Camara IP. DAHUA, Marca DAHUA DH-SD6C430U-HN,F000081 O.P. 007 ,C25	52,838.00
1246 53582717 0026	Camara IP. DAHUA, Marca DAHUA DH-SD6C430U-HN,F000081 O.P. 007 ,C26	52,838.00
1246 53582717 0027	Camara IP. DAHUA, Marca DAHUA DH-SD6C430U-HN,F000081 O.P. 007 ,C27	52,838.00
1246 53582717 0028	Camara IP. DAHUA, Marca DAHUA DH-SD6C430U-HN,F000081 O.P. 007 ,C28	52,838.00
1246 53582717 0029	Camara IP. DAHUA, Marca DAHUA DH-SD6C430U-HN,F000081 O.P. 007 ,C29	52,838.00
1246 53582717 0030	Camara IP. DAHUA, Marca DAHUA DH-SD6C430U-HN,F000081 O.P. 007 ,C30	52,838.00
1246 53582717 0031	Camara IP. DAHUA, Marca DAHUA DH-SD6C430U-HN,F000081 O.P. 007 ,C31	52,838.00
1246 53582717 0032	Camara IP. DAHUA, Marca DAHUA DH-SD6C430U-HN,F000081 O.P. 007 ,C32	52,838.00
1246 53582717 0033	Camara IP. DAHUA, Marca DAHUA DH-SD6C430U-HN,F000081 O.P. 007 ,C33	52,838.00
1246 53582717 0034	Camara IP. DAHUA, Marca DAHUA DH-SD6C430U-HN,F000081 O.P. 007 ,C34	52,838.00
1246 53582717 0035	Camara IP. DAHUA, Marca DAHUA DH-SD6C430U-HN,F000081 O.P. 007 ,C35	52,838.00
1246 53582717 0036	Camara IP. DAHUA, Marca DAHUA DH-SD6C430U-HN,F000081 O.P. 007 ,C36	52,838.00
1246 53582717 0037	Camara IP. DAHUA, Marca DAHUA DH-SD6C430U-HN,F000081 O.P. 007 ,C37	52,838.00
1246 53582717 0038	Poste para video vigilancia, altura 10 metros,F000081 O.P. 007 ,P01	82,882.00
1246 53582717 0039	Poste para video vigilancia, altura 10 metros,F000081 O.P. 007 ,P02	82,882.00
1246 53582717 0040	Poste para video vigilancia, altura 10 metros,F000081 O.P. 007 ,P03	82,882.00
1246 53582717 0041	Poste para video vigilancia, altura 10 metros,F000081 O.P. 007 ,P04	82,882.00
1246 53582717 0042	Poste para video vigilancia, altura 10 metros,F000081 O.P. 007 ,P05	82,882.00
1246 53582717 0043	Poste para video vigilancia, altura 10 metros,F000081 O.P. 007 ,P06	82,882.00
1246 53582717 0044	Poste para video vigilancia, altura 10 metros,F000081 O.P. 007 ,P07	82,882.00
1246 53582717 0045	Poste para video vigilancia, altura 10 metros,F000081 O.P. 007 ,P08	82,882.00
1246 53582717 0046	Poste para video vigilancia, altura 10 metros,F000081 O.P. 007 ,P09	82,882.00
1246 53582717 0047	Poste para video vigilancia, altura 10 metros,F000081 O.P. 007 ,P10	82,882.00
1246 53582717 0048	Poste para video vigilancia, altura 10 metros,F000081 O.P. 007 ,P11	82,882.00
1246 53582717 0049	Poste para video vigilancia, altura 10 metros,F000081 O.P. 007 ,P12	82,882.00
1246 53582717 0050	Poste para video vigilancia, altura 10 metros,F000081 O.P. 007 ,P13	82,882.00
1246 53582717 0051	Poste para video vigilancia, altura 10 metros,F000081 O.P. 007 ,P14	82,882.00
1246 53582717 0052	Poste para video vigilancia, altura 10 metros,F000081 O.P. 007 ,P15	82,882.00
1246 53582717 0053	Poste para video vigilancia, altura 10 metros,F000081 O.P. 007 ,P16	82,882.00
1246 53582717 0054	Poste para video vigilancia, altura 10 metros,F000081 O.P. 007 ,P17	82,882.00
1246 53582717 0055	Poste para video vigilancia, altura 10 metros,F000081 O.P. 007 ,P18	82,882.00
1246 53582717 0056	Poste para video vigilancia, altura 10 metros,F000081 O.P. 007 ,P19	82,882.00
1246 53582717 0057	Poste para video vigilancia, altura 10 metros,F000081 O.P. 007 ,P20	82,882.00
1246 53582717 0058	Poste para video vigilancia, altura 10 metros,F000081 O.P. 007 ,P21	82,882.00
1246 53582717 0059	Poste para video vigilancia, altura 10 metros,F000081 O.P. 007 ,P22	82,882.00
1246 53582717 0060	Poste para video vigilancia, altura 10 metros,F000081 O.P. 007 ,P23	82,882.00

SISTEMA CONTABLE 2018

RELACIÓN DE BIENES MUEBLES QUE COMPONEN SU PATRIMONIO

Cuenta Pública al 31 de diciembre de 2018

Página 297 de 316

Hora: 04:09:40p. m.

Fecha: 07/02/2019

Código	Descripción del Bien	Valor en Libros
1246 53582717 0061	Poste para video vigilancia, altura 10 metros,F000081 O.P. 007 ,P24	82,882.00
1246 53582717 0062	Poste para video vigilancia, altura 10 metros,F000081 O.P. 007 ,P25	82,882.00
1246 53582717 0063	Gabinete de usos múltiples (Tipo Nema). DSE DSE TXG5070,F000081 O.P. 007 ,P01	11,466.60
1246 53582717 0064	Gabinete de usos múltiples (Tipo Nema). DSE DSE TXG5070,F000081 O.P. 007 ,P02	11,466.60
1246 53582717 0065	Gabinete de usos múltiples (Tipo Nema). DSE DSE TXG5070,F000081 O.P. 007 ,P03	11,466.60
1246 53582717 0066	Gabinete de usos múltiples (Tipo Nema). DSE DSE TXG5070,F000081 O.P. 007 ,P04	11,466.60
1246 53582717 0067	Gabinete de usos múltiples (Tipo Nema). DSE DSE TXG5070,F000081 O.P. 007 ,P05	11,466.60
1246 53582717 0068	Gabinete de usos múltiples (Tipo Nema). DSE DSE TXG5070,F000081 O.P. 007 ,P06	11,466.60
1246 53582717 0069	Gabinete de usos múltiples (Tipo Nema). DSE DSE TXG5070,F000081 O.P. 007 ,P07	11,466.60
1246 53582717 0070	Gabinete de usos múltiples (Tipo Nema). DSE DSE TXG5070,F000081 O.P. 007 ,P08	11,466.60
1246 53582717 0071	Gabinete de usos múltiples (Tipo Nema). DSE DSE TXG5070,F000081 O.P. 007 ,P09	11,466.60
1246 53582717 0072	Gabinete de usos múltiples (Tipo Nema). DSE DSE TXG5070,F000081 O.P. 007 ,P10	11,466.60
1246 53582717 0073	Gabinete de usos múltiples (Tipo Nema). DSE DSE TXG5070,F000081 O.P. 007 ,P11	11,466.60
1246 53582717 0074	Gabinete de usos múltiples (Tipo Nema). DSE DSE TXG5070,F000081 O.P. 007 ,P12	11,466.60
1246 53582717 0075	Gabinete de usos múltiples (Tipo Nema). DSE DSE TXG5070,F000081 O.P. 007 ,P13	11,466.60
1246 53582717 0076	Gabinete de usos múltiples (Tipo Nema). DSE DSE TXG5070,F000081 O.P. 007 ,P14	11,466.60
1246 53582717 0077	Gabinete de usos múltiples (Tipo Nema). DSE DSE TXG5070,F000081 O.P. 007 ,P15	11,466.60
1246 53582717 0078	Gabinete de usos múltiples (Tipo Nema). DSE DSE TXG5070,F000081 O.P. 007 ,P16	11,466.60
1246 53582717 0079	Gabinete de usos múltiples (Tipo Nema). DSE DSE TXG5070,F000081 O.P. 007 ,P17	11,466.60
1246 53582717 0080	Gabinete de usos múltiples (Tipo Nema). DSE DSE TXG5070,F000081 O.P. 007 ,P18	11,466.60
1246 53582717 0081	Gabinete de usos múltiples (Tipo Nema). DSE DSE TXG5070,F000081 O.P. 007 ,P19	11,466.60
1246 53582717 0082	Gabinete de usos múltiples (Tipo Nema). DSE DSE TXG5070,F000081 O.P. 007 ,P20	11,466.60
1246 53582717 0083	Gabinete de usos múltiples (Tipo Nema). DSE DSE TXG5070,F000081 O.P. 007 ,P21	11,466.60
1246 53582717 0084	Gabinete de usos múltiples (Tipo Nema). DSE DSE TXG5070,F000081 O.P. 007 ,P22	11,466.60
1246 53582717 0085	Gabinete de usos múltiples (Tipo Nema). DSE DSE TXG5070,F000081 O.P. 007 ,P23	11,466.60
1246 53582717 0086	Gabinete de usos múltiples (Tipo Nema). DSE DSE TXG5070,F000081 O.P. 007 ,P24	11,466.60
1246 53582717 0087	Gabinete de usos múltiples (Tipo Nema). DSE DSE TXG5070,F000081 O.P. 007 ,P25	11,466.60
1246 53582717 0088	Gabinete de usos múltiples (Tipo Nema). DSE DSE TXG5070,F000081 O.P. 007 ,P26	11,466.60

SISTEMA CONTABLE 2018

RELACIÓN DE BIENES MUEBLES QUE COMPONEN SU PATRIMONIO

Página 298 de 316

Cuenta Pública al 31 de diciembre de 2018

Hora: 04:09:40p. m.

Fecha: 07/02/2019

Código	Descripción del Bien	Valor en Libros
1246 53582717 0089	Gabinete de usos múltiples (Tipo Nema). DSE DSE TXG5070,F000081 O.P. 007 ,P27	11,466.60
1246 53582717 0090	Gabinete de usos múltiples (Tipo Nema). DSE DSE TXG5070,F000081 O.P. 007 ,P28	11,466.60
1246 53582717 0091	Gabinete de usos múltiples (Tipo Nema). DSE DSE TXG5070,F000081 O.P. 007 ,P29	11,466.60
1246 53582717 0092	Gabinete de usos múltiples (Tipo Nema). DSE DSE TXG5070,F000081 O.P. 007 ,P30	11,466.60
1246 53582717 0093	Gabinete de usos múltiples (Tipo Nema). DSE DSE TXG5070,F000081 O.P. 007 ,P31	11,466.60
1246 53582717 0094	Gabinete de usos múltiples (Tipo Nema). DSE DSE TXG5070,F000081 O.P. 007 ,P32	11,466.60
1246 53582717 0095	Gabinete de usos múltiples (Tipo Nema). DSE DSE TXG5070,F000081 O.P. 007 ,P33	11,466.60
1246 53582717 0096	Gabinete de usos múltiples (Tipo Nema). DSE DSE TXG5070,F000081 O.P. 007 ,P34	11,466.60
1246 53582717 0097	Gabinete de usos múltiples (Tipo Nema). DSE DSE TXG5070,F000081 O.P. 007 ,P35	11,466.60
1246 53582717 0098	Gabinete de usos múltiples (Tipo Nema). DSE DSE TXG5070,F000081 O.P. 007 ,P36	11,466.60
1246 53582717 0099	Gabinete de usos múltiples (Tipo Nema). DSE DSE TXG5070,F000081 O.P. 007 ,P37	11,466.60
1246 53582717 0100	Gabinete de usos múltiples (Tipo Nema). DSE DSE TXG5070,F000081 O.P. 007 ,P38	11,466.60
1246 53582717 0101	Gabinete de usos múltiples (Tipo Nema). DSE DSE TXG5070,F000081 O.P. 007 ,P39	11,466.60
1246 53582717 0102	Gabinete de usos múltiples (Tipo Nema). DSE DSE TXG5070,F000081 O.P. 007 ,P40	11,466.60
1246 53582717 0103	Gabinete de usos múltiples (Tipo Nema). DSE DSE TXG5070,F000081 O.P. 007 ,P41	11,466.60
1246 53582717 0104	Enlace inalámbrico para transmisión de datos Punto PTP RADWIN RADWIN RW-2049-D200 EI-01	266,800.00
1246 53582717 0105	Enlace inalámbrico para transmisión de datos Punto PTP RADWIN RADWIN RW-2049-D200 EI-02	266,800.00
1246 53582717 0106	Enlace inalámbrico para transmisión de datos Suscriptores (SU) con antena integrada RADWIN RW-5505-9A54,F000081 O.P. 007 ,P01	23,142.00
1246 53582717 0107	Enlace inalámbrico para transmisión de datos Suscriptores (SU) con antena integrada RADWIN RW-5505-9A54,F000081 O.P. 007 ,P02	23,142.00
1246 53582717 0108	Enlace inalámbrico para transmisión de datos Suscriptores (SU) con antena integrada RADWIN RW-5505-9A54,F000081 O.P. 007 ,P03	23,142.00
1246 53582717 0109	Enlace inalámbrico para transmisión de datos Suscriptores (SU) con antena integrada RADWIN RW-5505-9A54,F000081 O.P. 007 ,P04	23,142.00
1246 53582717 0110	Enlace inalámbrico para transmisión de datos Suscriptores (SU) con antena integrada RADWIN RW-5505-9A54,F000081 O.P. 007 ,P05	23,142.00
1246 53582717 0111	Enlace inalámbrico para transmisión de datos Suscriptores (SU) con antena integrada RADWIN RW-5505-9A54,F000081 O.P. 007 ,P06	23,142.00
1246 53582717 0112	Enlace inalámbrico para transmisión de datos Suscriptores (SU) con antena integrada RADWIN RW-5505-9A54,F000081 O.P. 007 ,P07	23,142.00
1246 53582717 0113	Enlace inalámbrico para transmisión de datos Suscriptores (SU) con antena integrada RADWIN RW-5505-9A54,F000081 O.P. 007 ,P08	23,142.00
1246 53582717 0114	Enlace inalámbrico para transmisión de datos Suscriptores (SU) con antena integrada RADWIN RW-5505-9A54,F000081 O.P. 007 ,P09	23,142.00
1246 53582717 0115	Enlace inalámbrico para transmisión de datos Suscriptores (SU) con antena integrada RADWIN RW-5505-9A54,F000081 O.P. 007 ,P10	23,142.00

SISTEMA CONTABLE 2018

RELACION DE BIENES MUEBLES QUE COMPONEN SU PATRIMONIO

Página 299 de 316

Cuenta Pública al 31 de diciembre de 2018

Hora: 04:09:40p. m.

Fecha: 07/02/2019

Código	Descripción del Bien	Valor en Libros
1246 53582717 0116	Enlace inalámbrico para transmisión de datos Suscriptores (SU) con antena integrada RADWIN RW-5505-9A54,F000081 O.P. 007 ,P11	23,142.00
1246 53582717 0117	Enlace inalámbrico para transmisión de datos Suscriptores (SU) con antena integrada RADWIN RW-5505-9A54,F000081 O.P. 007 ,P12	23,142.00
1246 53582717 0118	Enlace inalámbrico para transmisión de datos Suscriptores (SU) con antena integrada RADWIN RW-5505-9A54,F000081 O.P. 007 ,P13	23,142.00
1246 53582717 0119	Enlace inalámbrico para transmisión de datos Suscriptores (SU) con antena integrada RADWIN RW-5505-9A54,F000081 O.P. 007 ,P14	23,142.00
1246 53582717 0120	Enlace inalámbrico para transmisión de datos Suscriptores (SU) con antena integrada RADWIN RW-5505-9A54,F000081 O.P. 007 ,P15	23,142.00
1246 53582717 0121	Enlace inalámbrico para transmisión de datos Suscriptores (SU) con antena integrada RADWIN RW-5505-9A54,F000081 O.P. 007 ,P16	23,142.00
1246 53582717 0122	Enlace inalámbrico para transmisión de datos Suscriptores (SU) con antena integrada RADWIN RW-5505-9A54,F000081 O.P. 007 ,P17	23,142.00
1246 53582717 0123	Cámaras IP. MARCA DAHUA MODELO DH-SD6C430U-HN FACT. F536,OPPC 026 CAMARA 1	52,780.00
1246 53582717 0124	Cámaras IP. MARCA DAHUA MODELO DH-SD6C430U-HN FACT. F536,OPPC 026 CAMARA 2	52,780.00
1246 53582717 0125	Cámaras IP. MARCA DAHUA MODELO DH-SD6C430U-HN FACT. F536,OPPC 026 CAMARA 3	52,780.00
1246 53582717 0126	Cámaras IP. MARCA DAHUA MODELO DH-SD6C430U-HN FACT. F536,OPPC 026 CAMARA 4	52,780.00
1246 53582717 0127	Cámaras IP. MARCA DAHUA MODELO DH-SD6C430U-HN FACT. F536,OPPC 026 CAMARA 5	52,780.00
1246 53582717 0128	Cámaras IP. MARCA DAHUA MODELO DH-SD6C430U-HN FACT. F536,OPPC 026 CAMARA 6	52,780.00
1246 53582717 0129	Cámaras IP. MARCA DAHUA MODELO DH-SD6C430U-HN FACT. F536,OPPC 026 CAMARA 7	52,780.00
1246 53582717 0130	Cámaras IP. MARCA DAHUA MODELO DH-SD6C430U-HN FACT. F536,OPPC 026 CAMARA 8	52,780.00
1246 53582717 0131	Cámaras IP. MARCA DAHUA MODELO DH-SD6C430U-HN FACT. F536,OPPC 026 CAMARA 9	52,780.00
1246 53582717 0132	Cámaras IP. MARCA DAHUA MODELO DH-SD6C430U-HN FACT. F536,OPPC 026 CAMARA 10	52,780.00
1246 53582717 0133	Cámaras IP. MARCA DAHUA MODELO DH-SD6C430U-HN FACT. F536,OPPC 026 CAMARA 11	52,780.00
1246 53582717 0134	Cámaras IP. MARCA DAHUA MODELO DH-SD6C430U-HN FACT. F536,OPPC 026 CAMARA 12	52,780.00
1246 53582717 0135	Cámaras IP. MARCA DAHUA MODELO DH-SD6C430U-HN FACT. F536,OPPC 026 CAMARA 13	52,780.00
1246 53582717 0136	Cámaras IP. MARCA DAHUA MODELO DH-SD6C430U-HN FACT. F536,OPPC 026 CAMARA 14	52,780.00
1246 53582717 0137	Cámaras IP. MARCA DAHUA MODELO DH-SD6C430U-HN FACT. F536,OPPC 026 CAMARA 15	52,780.00
1246 53582717 0138	Cámaras IP. MARCA DAHUA MODELO DH-SD6C430U-HN FACT. F536,OPPC 026 CAMARA 16	52,780.00
1246 53582717 0139	Cámaras IP. MARCA DAHUA MODELO DH-SD6C430U-HN FACT. F536,OPPC 026 CAMARA 17	52,780.00
1246 53582717 0140	Cámaras IP. MARCA DAHUA MODELO DH-SD6C430U-HN FACT. F536,OPPC 026 CAMARA 18	52,780.00
1246 53582717 0141	Cámaras IP. MARCA DAHUA MODELO DH-SD6C430U-HN FACT. F536,OPPC 026 CAMARA 19	52,780.00
1246 53582717 0142	Cámaras IP. MARCA DAHUA MODELO DH-SD6C430U-HN FACT. F536,OPPC 026 CAMARA 20	52,780.00

SISTEMA CONTABLE 2018**RELACION DE BIENES MUEBLES QUE COMPONEN SU PATRIMONIO**

Página 300 de 316

Cuenta Pública al 31 de diciembre de 2018

Hora: 04:09:40p. m.

Fecha: 07/02/2019

Código	Descripción del Bien	Valor en Libros
1246 53582717 0143	Cámaras IP. MARCA DAHUA MODELO DH-SD6C430U-HN FACT. F536,OPPC 026 CAMARA 21	52,780.00
1246 53582717 0144	Cámaras IP. MARCA DAHUA MODELO DH-SD6C430U-HN FACT. F536,OPPC 026 CAMARA 22	52,780.00
1246 53582717 0145	Cámaras IP. MARCA DAHUA MODELO DH-SD6C430U-HN FACT. F536,OPPC 026 CAMARA 23	52,780.00
1246 53582717 0146	Cámaras IP. MARCA DAHUA MODELO DH-SD6C430U-HN FACT. F536,OPPC 026 CAMARA 24	52,780.00
1246 53582717 0147	Cámaras IP. MARCA DAHUA MODELO DH-SD6C430U-HN FACT. F536,OPPC 026 CAMARA 25	52,780.00
1246 53582717 0148	Cámaras IP. MARCA DAHUA MODELO DH-SD6C430U-HN FACT. F536,OPPC 026 CAMARA 26	52,780.00
1246 53582717 0149	Cámaras IP. MARCA DAHUA MODELO DH-SD6C430U-HN FACT. F536,OPPC 026 CAMARA 27	52,780.00
1246 53582717 0150	Cámaras IP. MARCA DAHUA MODELO DH-SD6C430U-HN FACT. F536,OPPC 026 CAMARA 28	52,780.00
1246 53582717 0151	Cámaras IP. MARCA DAHUA MODELO DH-SD6C430U-HN FACT. F536,OPPC 026 CAMARA 29	52,780.00
1246 53582717 0152	Cámaras IP. MARCA DAHUA MODELO DH-SD6C430U-HN FACT. F536,OPPC 026 CAMARA 30	52,780.00
1246 53582717 0153	Cámaras IP. MARCA DAHUA MODELO DH-SD6C430U-HN FACT. F536,OPPC 026 CAMARA 31	52,780.00
1246 53582717 0154	Cámaras IP. MARCA DAHUA MODELO DH-SD6C430U-HN FACT. F536,OPPC 026 CAMARA 32	52,780.00
1246 53582717 0155	Cámaras IP. MARCA DAHUA MODELO DH-SD6C430U-HN FACT. F536,OPPC 026 CAMARA 33	52,780.00
1246 53582717 0156	Cámaras IP. MARCA DAHUA MODELO DH-SD6C430U-HN FACT. F536,OPPC 026 CAMARA 34	52,780.00
1246 53582717 0157	Cámaras IP. MARCA DAHUA MODELO DH-SD6C430U-HN FACT. F536,OPPC 026 CAMARA 35	52,780.00
1246 53582717 0158	Cámaras IP. MARCA DAHUA MODELO DH-SD6C430U-HN FACT. F536,OPPC 026 CAMARA 36	52,780.00
1246 53582717 0159	Cámaras IP. MARCA DAHUA MODELO DH-SD6C430U-HN FACT. F536,OPPC 026 CAMARA 37	52,780.00
1246 53582717 0160	Cámaras IP. MARCA DAHUA MODELO DH-SD6C430U-HN FACT. F536,OPPC 026 CAMARA 38	52,780.00
1246 53582717 0161	Cámaras IP. MARCA DAHUA MODELO DH-SD6C430U-HN FACT. F536,OPPC 026 CAMARA 39	52,780.00
1246 53582717 0162	Cámaras IP. MARCA DAHUA MODELO DH-SD6C430U-HN FACT. F536,OPPC 026 CAMARA 40	52,780.00
1246 53582717 0163	Cámaras IP. MARCA DAHUA MODELO DH-SD6C430U-HN FACT. F536,OPPC 026 CAMARA 41	52,780.00
1246 53582717 0164	Cámaras IP. MARCA DAHUA MODELO DH-SD6C430U-HN FACT. F536,OPPC 026 CAMARA 42	52,780.00
1246 53582717 0165	Cámaras IP. MARCA DAHUA MODELO DH-SD6C430U-HN FACT. F536,OPPC 026 CAMARA 43	52,780.00
1246 53582717 0166	Cámaras IP. MARCA DAHUA MODELO DH-SD6C430U-HN FACT. F536,OPPC 026 CAMARA 44	52,780.00
1246 53582717 0167	Cámaras IP. MARCA DAHUA MODELO DH-SD6C430U-HN FACT. F536,OPPC 026 CAMARA 45	52,780.00
1246 53582717 0168	Cámaras IP. MARCA DAHUA MODELO DH-SD6C430U-HN FACT. F536,OPPC 026 CAMARA 46	52,780.00
1246 53582717 0169	Cámaras IP. MARCA DAHUA MODELO DH-SD6C430U-HN FACT. F536,OPPC 026 CAMARA 47	52,780.00

SISTEMA CONTABLE 2018

RELACION DE BIENES MUEBLES QUE COMPONEN SU PATRIMONIO

Página 301 de 316

Cuenta Pública al 31 de diciembre de 2018

Hora: 04:09:40p. m.

Fecha: 07/02/2019

Código	Descripción del Bien	Valor en Libros
1246 53582717 0170	Cámaras IP. MARCA DAHUA MODELO DH-SD6C430U-HN FACT. F536,OPPC 026 CAMARA 48	52,780.00
1246 53582717 0171	Cámaras IP. MARCA DAHUA MODELO DH-SD6C430U-HN FACT. F536,OPPC 026 CAMARA 49	52,780.00
1246 53582717 0172	Cámaras IP. MARCA DAHUA MODELO DH-SD6C430U-HN FACT. F536,OPPC 026 CAMARA 50	52,780.00
1246 53582717 0173	Gabinete de Uso Múltiple (Tipo Nema). MARCA DSE MODELO TXG5070, FACT. F536,OPPC 026 ,GUM-1	11,478.20
1246 53582717 0174	Gabinete de Uso Múltiple (Tipo Nema). MARCA DSE MODELO TXG5070, FACT. F536,OPPC 026 ,GUM-2	11,478.20
1246 53582717 0175	Gabinete de Uso Múltiple (Tipo Nema). MARCA DSE MODELO TXG5070, FACT. F536,OPPC 026 ,GUM-3	11,478.20
1246 53582717 0176	Gabinete de Uso Múltiple (Tipo Nema). MARCA DSE MODELO TXG5070, FACT. F536,OPPC 026 ,GUM-4	11,478.20
1246 53582717 0177	Gabinete de Uso Múltiple (Tipo Nema). MARCA DSE MODELO TXG5070, FACT. F536,OPPC 026 ,GUM-5	11,478.20
1246 53582717 0178	Gabinete de Uso Múltiple (Tipo Nema). MARCA DSE MODELO TXG5070, FACT. F536,OPPC 026 ,GUM-6	11,478.20
1246 53582717 0179	Gabinete de Uso Múltiple (Tipo Nema). MARCA DSE MODELO TXG5070, FACT. F536,OPPC 026 ,GUM-7	11,478.20
1246 53582717 0180	Gabinete de Uso Múltiple (Tipo Nema). MARCA DSE MODELO TXG5070, FACT. F536,OPPC 026 ,GUM-8	11,478.20
1246 53582717 0181	Gabinete de Uso Múltiple (Tipo Nema). MARCA DSE MODELO TXG5070, FACT. F536,OPPC 026 ,GUM-9	11,478.20
1246 53582717 0182	Gabinete de Uso Múltiple (Tipo Nema). MARCA DSE MODELO TXG5070, FACT. F536,OPPC 026 ,GUM-10	11,478.20
1246 53582717 0183	Gabinete de Uso Múltiple (Tipo Nema). MARCA DSE MODELO TXG5070, FACT. F536,OPPC 026 ,GUM-11	11,478.20
1246 53582717 0184	Gabinete de Uso Múltiple (Tipo Nema). MARCA DSE MODELO TXG5070, FACT. F536,OPPC 026 ,GUM-12	11,478.20
1246 53582717 0185	Gabinete de Uso Múltiple (Tipo Nema). MARCA DSE MODELO TXG5070, FACT. F536,OPPC 026 ,GUM-13	11,478.20
1246 53582717 0186	Gabinete de Uso Múltiple (Tipo Nema). MARCA DSE MODELO TXG5070, FACT. F536,OPPC 026 ,GUM-14	11,478.20
1246 53582717 0187	Gabinete de Uso Múltiple (Tipo Nema). MARCA DSE MODELO TXG5070, FACT. F536,OPPC 026 ,GUM-15	11,478.20
1246 53582717 0188	Gabinete de Uso Múltiple (Tipo Nema). MARCA DSE MODELO TXG5070, FACT. F536,OPPC 026 ,GUM-16	11,478.20
1246 53582717 0189	Gabinete de Uso Múltiple (Tipo Nema). MARCA DSE MODELO TXG5070, FACT. F536,OPPC 026 ,GUM-17	11,478.20
1246 53582717 0190	Gabinete de Uso Múltiple (Tipo Nema). MARCA DSE MODELO TXG5070, FACT. F536,OPPC 026 ,GUM-18	11,478.20
1246 53582717 0191	Gabinete de Uso Múltiple (Tipo Nema). MARCA DSE MODELO TXG5070, FACT. F536,OPPC 026 ,GUM-19	11,478.20
1246 53582717 0192	Gabinete de Uso Múltiple (Tipo Nema). MARCA DSE MODELO TXG5070, FACT. F536,OPPC 026 ,GUM-20	11,478.20
1246 53582717 0193	Gabinete de Uso Múltiple (Tipo Nema). MARCA DSE MODELO TXG5070, FACT. F536,OPPC 026 ,GUM-21	11,478.20
1246 53582717 0194	Gabinete de Uso Múltiple (Tipo Nema). MARCA DSE MODELO TXG5070, FACT. F536,OPPC 026 ,GUM-22	11,478.20
1246 53582717 0195	Gabinete de Uso Múltiple (Tipo Nema). MARCA DSE MODELO TXG5070, FACT. F536,OPPC 026 ,GUM-23	11,478.20
1246 53582717 0196	Gabinete de Uso Múltiple (Tipo Nema). MARCA DSE MODELO TXG5070, FACT. F536,OPPC 026 ,GUM-24	11,478.20

SISTEMA CONTABLE 2018

RELACIÓN DE BIENES MUEBLES QUE COMPONEN SU PATRIMONIO

Página 302 de 316

Cuenta Pública al 31 de diciembre de 2018

Hora: 04:09:40p. m.

Fecha: 07/02/2019

Código	Descripción del Bien	Valor en Libros
1246 53582717 0197	Gabinete de Uso Múltiple (Tipo Nema). MARCA DSE MODELO TXG5070, FACT. F536,OPPC 026 ,GUM-25	11,478.20
1246 53582717 0198	Gabinete de Uso Múltiple (Tipo Nema). MARCA DSE MODELO TXG5070, FACT. F536,OPPC 026 ,GUM-26	11,478.20
1246 53582717 0199	Gabinete de Uso Múltiple (Tipo Nema). MARCA DSE MODELO TXG5070, FACT. F536,OPPC 026 ,GUM-27	11,478.20
1246 53582717 0200	Gabinete de Uso Múltiple (Tipo Nema). MARCA DSE MODELO TXG5070, FACT. F536,OPPC 026 ,GUM-28	11,478.20
1246 53582717 0201	Gabinete de Uso Múltiple (Tipo Nema). MARCA DSE MODELO TXG5070, FACT. F536,OPPC 026 ,GUM-29	11,478.20
1246 53582717 0202	Gabinete de Uso Múltiple (Tipo Nema). MARCA DSE MODELO TXG5070, FACT. F536,OPPC 026 ,GUM-30	11,478.20
1246 53582717 0203	Gabinete de Uso Múltiple (Tipo Nema). MARCA DSE MODELO TXG5070, FACT. F536,OPPC 026 ,GUM-31	11,478.20
1246 53582717 0204	Gabinete de Uso Múltiple (Tipo Nema). MARCA DSE MODELO TXG5070, FACT. F536,OPPC 026 ,GUM-32	11,478.20
1246 53582717 0205	Gabinete de Uso Múltiple (Tipo Nema). MARCA DSE MODELO TXG5070, FACT. F536,OPPC 026 ,GUM-33	11,478.20
1246 53582717 0206	Gabinete de Uso Múltiple (Tipo Nema). MARCA DSE MODELO TXG5070, FACT. F536,OPPC 026 ,GUM-34	11,478.20
1246 53582717 0207	Gabinete de Uso Múltiple (Tipo Nema). MARCA DSE MODELO TXG5070, FACT. F536,OPPC 026 ,GUM-35	11,478.20
1246 53582717 0208	Gabinete de Uso Múltiple (Tipo Nema). MARCA DSE MODELO TXG5070, FACT. F536,OPPC 026 ,GUM-36	11,478.20
1246 53582717 0209	Gabinete de Uso Múltiple (Tipo Nema). MARCA DSE MODELO TXG5070, FACT. F536,OPPC 026 ,GUM-37	11,478.20
1246 53582717 0210	Gabinete de Uso Múltiple (Tipo Nema). MARCA DSE MODELO TXG5070, FACT. F536,OPPC 026 ,GUM-38	11,478.20
1246 53582717 0211	Gabinete de Uso Múltiple (Tipo Nema). MARCA DSE MODELO TXG5070, FACT. F536,OPPC 026 ,GUM-39	11,478.20
1246 53582717 0212	Gabinete de Uso Múltiple (Tipo Nema). MARCA DSE MODELO TXG5070, FACT. F536,OPPC 026 ,GUM-40	11,478.20
1246 53582717 0213	Gabinete de Uso Múltiple (Tipo Nema). MARCA DSE MODELO TXG5070, FACT. F536,OPPC 026 ,GUM-41	11,478.20
1246 53582717 0214	Gabinete de Uso Múltiple (Tipo Nema). MARCA DSE MODELO TXG5070, FACT. F536,OPPC 026 ,GUM-42	11,478.20
1246 53582717 0215	Gabinete de Uso Múltiple (Tipo Nema). MARCA DSE MODELO TXG5070, FACT. F536,OPPC 026 ,GUM-43	11,478.20
1246 53582717 0216	Gabinete de Uso Múltiple (Tipo Nema). MARCA DSE MODELO TXG5070, FACT. F536,OPPC 026 ,GUM-44	11,478.20
1246 53582717 0217	Gabinete de Uso Múltiple (Tipo Nema). MARCA DSE MODELO TXG5070, FACT. F536,OPPC 026 ,GUM-45	11,478.20
1246 53582717 0218	Gabinete de Uso Múltiple (Tipo Nema). MARCA DSE MODELO TXG5070, FACT. F536,OPPC 026 ,GUM-46	11,478.20
1246 53582717 0219	Gabinete de Uso Múltiple (Tipo Nema). MARCA DSE MODELO TXG5070, FACT. F536,OPPC 026 ,GUM-47	11,478.20
1246 53582717 0220	Gabinete de Uso Múltiple (Tipo Nema). MARCA DSE MODELO TXG5070, FACT. F536,OPPC 026 ,GUM-48	11,478.20
1246 53582717 0221	Gabinete de Uso Múltiple (Tipo Nema). MARCA DSE MODELO TXG5070, FACT. F536,OPPC 026 ,GUM-49	11,478.20
1246 53582717 0222	Gabinete de Uso Múltiple (Tipo Nema). MARCA DSE MODELO TXG5070, FACT. F536,OPPC 026 ,GUM-50	11,478.20
1246 53582717 0223	Gabinete de Uso Múltiple (Tipo Nema). MARCA DSE MODELO TXG5070, FACT. F536,OPPC 026 ,GUM-51	11,478.20

SISTEMA CONTABLE 2018

RELACIÓN DE BIENES MUEBLES QUE COMPONEN SU PATRIMONIO

Página 303 de 316

Cuenta Pública al 31 de diciembre de 2018

Hora: 04:09:40p. m.

Fecha: 07/02/2019

Código	Descripción del Bien	Valor en Libros
1246 53582717 0224	Gabinete de Uso Múltiple (Tipo Nema). MARCA DSE MODELO TXG5070, FACT. F536,OPPC 026 ,GUM-52	11,478.20
1246 53582717 0225	Gabinete de Uso Múltiple (Tipo Nema). MARCA DSE MODELO TXG5070, FACT. F536,OPPC 026 ,GUM-53	11,478.20
1246 53582717 0226	Gabinete de Uso Múltiple (Tipo Nema). MARCA DSE MODELO TXG5070, FACT. F536,OPPC 026 ,GUM-54	11,478.20
1246 53582717 0227	Enlace inalámbrico para transmisión de datos punto multipunto PMP. RADWIN MODELO RW-5505-9A54, FACT. F536,OPPC 026 EI-01	23,194.20
1246 53582717 0228	Enlace inalámbrico para transmisión de datos punto multipunto PMP. RADWIN MODELO RW-5505-9A54, FACT. F536,OPPC 026 EI-02	23,194.20
1246 53582717 0229	Enlace inalámbrico para transmisión de datos punto multipunto PMP. RADWIN MODELO RW-5505-9A54, FACT. F536,OPPC 026 EI-03	23,194.20
1246 53582717 0230	Enlace inalámbrico para transmisión de datos punto multipunto PMP. RADWIN MODELO RW-5505-9A54, FACT. F536,OPPC 026 EI-04	23,194.20
1246 53582717 0231	Enlace inalámbrico para transmisión de datos punto multipunto PMP. RADWIN MODELO RW-5505-9A54, FACT. F536,OPPC 026 EI-05	23,194.20
1246 53582717 0232	Enlace inalámbrico para transmisión de datos punto multipunto PMP. RADWIN MODELO RW-5505-9A54, FACT. F536,OPPC 026 EI-06	23,194.20
1246 53582717 0233	Enlace inalámbrico para transmisión de datos punto multipunto PMP. RADWIN MODELO RW-5505-9A54, FACT. F536,OPPC 026 EI-07	23,194.20
1246 53582717 0234	Enlace inalámbrico para transmisión de datos punto multipunto PMP. RADWIN MODELO RW-5505-9A54, FACT. F536,OPPC 026 EI-08	23,194.20
1246 53582717 0235	Enlace inalámbrico para transmisión de datos punto multipunto PMP. RADWIN MODELO RW-5505-9A54, FACT. F536,OPPC 026 EI-09	23,194.20
1246 53582717 0236	Enlace inalámbrico para transmisión de datos punto multipunto PMP. RADWIN MODELO RW-5505-9A54, FACT. F536,OPPC 026 EI-10	23,194.20
1246 53582717 0237	Enlace inalámbrico para transmisión de datos punto multipunto PMP. RADWIN MODELO RW-5505-9A54, FACT. F536,OPPC 026 EI-11	23,194.20
1246 53582717 0238	Enlace inalámbrico para transmisión de datos punto multipunto PMP. RADWIN MODELO RW-5505-9A54, FACT. F536,OPPC 026 EI-12	23,194.20
1246 53582717 0239	Enlace inalámbrico para transmisión de datos punto multipunto PMP. RADWIN MODELO RW-5505-9A54, FACT. F536,OPPC 026 EI-13	23,194.20
1246 53582717 0240	Enlace inalámbrico para transmisión de datos punto multipunto PMP. RADWIN MODELO RW-5505-9A54, FACT. F536,OPPC 026 EI-14	23,194.20
1246 53582717 0241	Enlace inalámbrico para transmisión de datos punto multipunto PMP. RADWIN MODELO RW-5505-9A54, FACT. F536,OPPC 026 EI-15	23,194.20
1246 53582717 0242	Enlace inalámbrico para transmisión de datos punto multipunto PMP. RADWIN MODELO RW-5505-9A54, FACT. F536,OPPC 026 EI-16	23,194.20
1246 53582717 0243	Enlace inalámbrico para transmisión de datos punto multipunto PMP. RADWIN MODELO RW-5505-9A54, FACT. F536,OPPC 026 EI-17	23,194.20
1246 53582717 0244	Enlace inalámbrico para transmisión de datos punto multipunto PMP. RADWIN MODELO RW-5505-9A54, FACT. F536,OPPC 026 EI-18	23,194.20
1246 53582717 0245	Enlace inalámbrico para transmisión de datos punto multipunto PMP. RADWIN MODELO RW-5505-9A54, FACT. F536,OPPC 026 EI-19	23,194.20
1246 53582717 0246	Enlace inalámbrico para transmisión de datos punto multipunto PMP. RADWIN MODELO RW-5505-9A54, FACT. F536,OPPC 026 EI-20	23,194.20
1246 53582717 0247	Enlace inalámbrico para transmisión de datos punto multipunto PMP. RADWIN MODELO RW-5505-9A54, FACT. F536,OPPC 026 EI-21	23,194.20
1246 53582717 0248	Enlace inalámbrico para transmisión de datos punto multipunto PMP. RADWIN MODELO RW-5505-9A54, FACT. F536,OPPC 026 EI-22	23,194.20
1246 53582717 0249	Enlace inalámbrico para transmisión de datos punto multipunto PMP. RADWIN MODELO RW-5505-9A54, FACT. F536,OPPC 026 EI-23	23,194.20
1246 53582717 0250	Enlace inalámbrico para transmisión de datos punto multipunto PMP. RADWIN MODELO RW-5505-9A54, FACT. F536,OPPC 026 EI-24	23,194.20

SISTEMA CONTABLE 2018
RELACION DE BIENES MUEBLES QUE COMPONEN SU PATRIMONIO

Página 304 de 316

Cuenta Pública al 31 de diciembre de 2018

Hora: 04:09:40p. m.

Fecha: 07/02/2019

Código	Descripción del Bien	Valor en Libros
1246 53582717 0251	Enlace inalámbrico para transmisión de datos punto multipunto PMP. RADWIN MODELO RW-5505-9A54, FACT. F536,OPPC 026 EI-25	23,194.20
1246 53582717 0252	Enlace inalámbrico para transmisión de datos equipos base (bsu) con conector tipo n. RADWIN MODELO RW-5200-9254, FACT. F536,OPPC 026 EI-1	75,342.00
1246 53582717 0253	Enlace inalámbrico para transmisión de datos equipos base (bsu) con conector tipo n. RADWIN MODELO RW-5200-9254, FACT. F536,OPPC 026 EI-2	75,342.00
1246 53582717 0254	Enlace inalámbrico para transmisión de datos equipos base (bsu) con conector tipo n. RADWIN MODELO RW-5200-9254, FACT. F536,OPPC 026 EI-3	75,342.00
1246 53582717 0255	Enlace inalámbrico para transmisión de datos equipos base (bsu) con conector tipo n. RADWIN MODELO RW-5200-9254, FACT. F536,OPPC 026 EI-4	75,342.00
1246 53582717 0256	04 Enlaces inalámbricos F000081 O.P. 007	301,391.20
1246 53582717 0257	Poste para video vigilancia, altura 10 metros,F000081 O.P. 007 ,P26	82,882.00
1246 53582717 0258	Poste para video vigilancia, altura 10 metros,F000081 O.P. 007 ,P27	82,882.00
1246 53582717 0259	Poste para video vigilancia, altura 10 metros,F000081 O.P. 007 ,P28	82,882.00
1246 53582717 0260	Poste para video vigilancia, altura 10 metros,F000081 O.P. 007 ,P29	82,882.00
1246 53582717 0261	Poste para video vigilancia, altura 10 metros,F000081 O.P. 007 ,P30	82,882.00
1246 53582717 0262	Poste para video vigilancia, altura 10 metros,F000081 O.P. 007 ,P31	82,882.00
1246 53582717 0263	Poste para video vigilancia, altura 10 metros,F000081 O.P. 007 ,P32	82,882.00
1246 53582717 0264	Poste para video vigilancia, altura 10 metros,F000081 O.P. 007 ,P33	82,882.00
1246 53582717 0265	Poste para video vigilancia, altura 10 metros,F000081 O.P. 007 ,P34	82,882.00
1246 53582717 0266	Poste para video vigilancia, altura 10 metros,F000081 O.P. 007 ,P35	82,882.00
1246 53582717 0267	Poste para video vigilancia, altura 10 metros,F000081 O.P. 007 ,P36	82,882.00
1246 53582717 0268	Poste para video vigilancia, altura 10 metros,F000081 O.P. 007 ,P37	82,882.00
1246 53582717 0269	Cámaras IP. DAHUA MOD. DH-SD6C430U-HN HIKVISION,FACT.71,OPPC 013 C001	52,838.00
1246 53582717 0270	Cámaras IP. DAHUA MOD. DH-SD6C430U-HN HIKVISION,FACT.71,OPPC 013 C002	52,838.00
1246 53582717 0271	Cámaras IP. DAHUA MOD. DH-SD6C430U-HN HIKVISION,FACT.71,OPPC 013 C003	52,838.00
1246 53582717 0272	Cámaras IP. DAHUA MOD. DH-SD6C430U-HN HIKVISION,FACT.71,OPPC 013 C004	52,838.00
1246 53582717 0273	Cámaras IP. DAHUA MOD. DH-SD6C430U-HN HIKVISION,FACT.71,OPPC 013 C005	52,838.00
1246 53582717 0274	Cámaras IP. DAHUA MOD. DH-SD6C430U-HN HIKVISION,FACT.71,OPPC 013 C006	52,838.00
1246 53582717 0275	Cámaras IP. DAHUA MOD. DH-SD6C430U-HN HIKVISION,FACT.71,OPPC 013 C007	52,838.00
1246 53582717 0276	Cámaras IP. DAHUA MOD. DH-SD6C430U-HN HIKVISION,FACT.71,OPPC 013 C008	52,838.00
1246 53582717 0277	Cámaras IP. DAHUA MOD. DH-SD6C430U-HN HIKVISION,FACT.71,OPPC 013 C009	52,838.00
1246 53582717 0278	Cámaras IP. DAHUA MOD. DH-SD6C430U-HN HIKVISION,FACT.71,OPPC 013 C010	52,838.00
1246 53582717 0279	Cámaras IP. DAHUA MOD. DH-SD6C430U-HN HIKVISION,FACT.71,OPPC 013 C011	52,838.00
1246 53582717 0280	Enlaces inalámbrico para transmisión de datos Punto Multipunto PMP RADWIN,FACT.71,OPPC 013 E1	23,194.20
1246 53582717 0281	Enlaces inalámbrico para transmisión de datos Punto Multipunto PMP RADWIN,FACT.71,OPPC 013 E2	23,194.20
1246 53582717 0282	Enlaces inalámbrico para transmisión de datos Punto Multipunto PMP RADWIN,FACT.71,OPPC 013 E3	23,194.20

SISTEMA CONTABLE 2018

RELACION DE BIENES MUEBLES QUE COMPONEN SU PATRIMONIO

Página 305 de 316

Cuenta Pública al 31 de diciembre de 2018

Hora: 04:09:40p. m.

Fecha: 07/02/2019

Código	Descripción del Bien	Valor en Libros
1246 53582717 0283	Enlaces inalámbrico para transmisión de datos Punto Multipunto PMP RADWIN,FACT.71,OPPC 013 E4	23,194.20
1246 53582717 0284	Enlaces inalámbrico para transmisión de datos Punto Multipunto PMP RADWIN,FACT.71,OPPC 013 E5	23,194.20
1246 53582717 0285	Enlaces inalámbrico para transmisión de datos Punto Multipunto PMP RADWIN,FACT.71,OPPC 013 E6	23,194.20
1246 53582717 0286	Enlaces inalámbrico para transmisión de datos Punto Multipunto PMP RADWIN,FACT.71,OPPC 013 E7	23,194.20
1246 53582717 0287	Gabinete de Uso Múltiple (Tipo Nema). NEMA TXG5070,FACT.71,OPPC 013 G1	11,368.00
1246 53582717 0288	Gabinete de Uso Múltiple (Tipo Nema). NEMA TXG5070,FACT.71,OPPC 013 G2	11,368.00
1246 53582717 0289	Gabinete de Uso Múltiple (Tipo Nema). NEMA TXG5070,FACT.71,OPPC 013 G3	11,368.00
1246 53582717 0290	Gabinete de Uso Múltiple (Tipo Nema). NEMA TXG5070,FACT.71,OPPC 013 G4	11,368.00
1246 53582717 0291	Gabinete de Uso Múltiple (Tipo Nema). NEMA TXG5070,FACT.71,OPPC 013 G5	11,368.00
1246 53582717 0292	Gabinete de Uso Múltiple (Tipo Nema). NEMA TXG5070,FACT.71,OPPC 013 G6	11,368.00
1246 53582717 0293	Gabinete de Uso Múltiple (Tipo Nema). NEMA TXG5070,FACT.71,OPPC 013 G7	11,368.00
1246 53582717 0294	Gabinete de Uso Múltiple (Tipo Nema). NEMA TXG5070,FACT.71,OPPC 013 G8	11,368.00
1246 53582717 0295	Gabinete de Uso Múltiple (Tipo Nema). NEMA TXG5070,FACT.71,OPPC 013 G9	11,368.00
1246 53582717 0296	Gabinete de Uso Múltiple (Tipo Nema). NEMA TXG5070,FACT.71,OPPC 013 G10	11,368.00
1246 53582717 0297	Enlace inalámbrico para transmisión de datos punto multipunto PMP. RADWIN MODELO RW-2049-D200, FACT. F536,OPPC 026 EII-1 /Serie: P12810E000A008ED Y P12810E000A008F5	268,018.00
1246 53582717 0298	Enlace inalámbrico para transmisión de datos punto multipunto PMP. RADWIN MODELO RW-2049-D200, FACT. F536,OPPC 026 EII-2 /Serie: P12810E000A007BF y P12810E000A007C0	268,018.00
1246 53582717 0299	Postes para video vigilancia, GENERICO FACT. F536,OPPC 026 ,PPVV-1	82,882.00
1246 53582717 0300	Postes para video vigilancia, GENERICO FACT. F536,OPPC 026 ,PPVV-2	82,882.00
1246 53582717 0301	Postes para video vigilancia, GENERICO FACT. F536,OPPC 026 ,PPVV-3	82,882.00
1246 53582717 0302	Postes para video vigilancia, GENERICO FACT. F536,OPPC 026 ,PPVV-4	82,882.00
1246 53582717 0303	Postes para video vigilancia, GENERICO FACT. F536,OPPC 026 ,PPVV-5	82,882.00
1246 53582717 0304	Postes para video vigilancia, GENERICO FACT. F536,OPPC 026 ,PPVV-6	82,882.00
1246 53582717 0305	Postes para video vigilancia, GENERICO FACT. F536,OPPC 026 ,PPVV-7	82,882.00
1246 53582717 0306	Postes para video vigilancia, GENERICO FACT. F536,OPPC 026 ,PPVV-8	82,882.00
1246 53582717 0307	Postes para video vigilancia, GENERICO FACT. F536,OPPC 026 ,PPVV-9	82,882.00
1246 53582717 0308	Postes para video vigilancia, GENERICO FACT. F536,OPPC 026 ,PPVV-10	82,882.00
1246 53582717 0309	Postes para video vigilancia, GENERICO FACT. F536,OPPC 026 ,PPVV-11	82,882.00
1246 53582717 0310	Postes para video vigilancia, GENERICO FACT. F536,OPPC 026 ,PPVV-12	82,882.00
1246 53582717 0311	Postes para video vigilancia, GENERICO FACT. F536,OPPC 026 ,PPVV-13	82,882.00
1246 53582717 0312	Postes para video vigilancia, GENERICO FACT. F536,OPPC 026 ,PPVV-14	82,882.00
1246 53582717 0313	Postes para video vigilancia, GENERICO FACT. F536,OPPC 026 ,PPVV-15	82,882.00
1246 53582717 0314	Postes para video vigilancia, GENERICO FACT. F536,OPPC 026 ,PPVV-16	82,882.00
1246 53582717 0315	Postes para video vigilancia, GENERICO FACT. F536,OPPC 026 ,PPVV-17	82,882.00
1246 53582717 0316	Postes para video vigilancia, GENERICO FACT. F536,OPPC 026 ,PPVV-18	82,882.00
1246 53582717 0317	Postes para video vigilancia, GENERICO FACT. F536,OPPC 026 ,PPVV-19	82,882.00
1246 53582717 0318	Postes para video vigilancia, GENERICO FACT. F536,OPPC 026 ,PPVV-20	82,882.00
1246 53582717 0319	Postes para video vigilancia, GENERICO FACT. F536,OPPC 026 ,PPVV-21	82,882.00

SISTEMA CONTABLE 2018

RELACIÓN DE BIENES MUEBLES QUE COMPONEN SU PATRIMONIO

Página 306 de 316

Cuenta Pública al 31 de diciembre de 2018

Hora: 04:09:40p. m.

Fecha: 07/02/2019

Código	Descripción del Bien	Valor en Libros
1246 53582717 0320	Postes para video vigilancia, GENERICO FACT. F536,OPPC 026 ,PPVV-22	82,882.00
1246 53582717 0321	Postes para video vigilancia, GENERICO FACT. F536,OPPC 026 ,PPVV-23	82,882.00
1246 53582717 0322	Postes para video vigilancia, GENERICO FACT. F536,OPPC 026 ,PPVV-24	82,882.00
1246 53582717 0323	Postes para video vigilancia, GENERICO FACT. F536,OPPC 026 ,PPVV-25	82,882.00
1246 53582717 0324	Postes para video vigilancia, GENERICO FACT. F536,OPPC 026 ,PPVV-26	82,882.00
1246 53582717 0325	Postes para video vigilancia, GENERICO FACT. F536,OPPC 026 ,PPVV-27	82,882.00
1246 53582717 0326	Postes para video vigilancia, GENERICO FACT. F536,OPPC 026 ,PPVV-28	82,882.00
1246 53582717 0327	Postes para video vigilancia, GENERICO FACT. F536,OPPC 026 ,PPVV-29	82,882.00
1246 53582717 0328	Postes para video vigilancia, GENERICO FACT. F536,OPPC 026 ,PPVV-30	82,882.00
1246 53582717 0329	Postes para video vigilancia, GENERICO FACT. F536,OPPC 026 ,PPVV-31	82,882.00
1246 53582717 0330	Postes para video vigilancia, GENERICO FACT. F536,OPPC 026 ,PPVV-32	82,882.00
1246 53582717 0331	Postes para video vigilancia, GENERICO FACT. F536,OPPC 026 ,PPVV-33	82,882.00
1246 53582717 0332	Postes para video vigilancia, GENERICO FACT. F536,OPPC 026 ,PPVV-34	82,882.00
1246 53582717 0333	Postes para video vigilancia, GENERICO FACT. F536,OPPC 026 ,PPVV-35	82,882.00
1246 53582717 0334	Postes para video vigilancia, GENERICO FACT. F536,OPPC 026 ,PPVV-36	82,882.00
1246 53582717 0335	Postes para video vigilancia, GENERICO FACT. F536,OPPC 026 ,PPVV-37	82,882.00
1246 53582717 0336	Postes para video vigilancia, GENERICO FACT. F536,OPPC 026 ,PPVV-38	82,882.00
1246 53582717 0337	Postes para video vigilancia, GENERICO FACT. F536,OPPC 026 ,PPVV-39	82,882.00
1246 53582717 0338	Postes para video vigilancia, GENERICO FACT. F536,OPPC 026 ,PPVV-40	82,882.00
1246 53582717 0339	Postes para video vigilancia, GENERICO FACT. F536,OPPC 026 ,PPVV-41	82,882.00
1246 53582717 0340	Postes para video vigilancia, GENERICO FACT. F536,OPPC 026 ,PPVV-42	82,882.00
1246 53582717 0341	Postes para video vigilancia, GENERICO FACT. F536,OPPC 026 ,PPVV-43	82,882.00
1246 53582717 0342	Postes para video vigilancia, GENERICO FACT. F536,OPPC 026 ,PPVV-44	82,882.00
1246 53582717 0343	Postes para video vigilancia, GENERICO FACT. F536,OPPC 026 ,PPVV-45	82,882.00
1246 53582717 0344	Postes para video vigilancia, GENERICO FACT. F536,OPPC 026 ,PPVV-46	82,882.00
1246 53582717 0345	Postes para video vigilancia, GENERICO FACT. F536,OPPC 026 ,PPVV-47	82,882.00
1246 53582717 0346	Postes para video vigilancia, GENERICO FACT. F536,OPPC 026 ,PPVV-48	82,882.00
1246 53582717 0347	Postes para video vigilancia, GENERICO FACT. F536,OPPC 026 ,PPVV-49	82,882.00
1246 53582717 0348	Postes para video vigilancia, GENERICO FACT. F536,OPPC 026 ,PPVV-50	82,882.00
1246 53582717 0349	08 Baterías de Gel, Marca:EPCOM POWER LINE ,Modelo:PL110D12, Marca:EPCOM INDUSTRIAL, Modelo: SYG160 s/s, Factura No.69, Series: PL110D12G2147, PL110D12G2154, PL110D12G2156, PL110D12G2160, PL110D12G2161, PL110D12G2168, PL110D12G2171, PL110D12G2302.	99,064.00
1246 53582717 0350	Radio Móvil Digital,Fact.7171,Modelo:TPM700,Serie:RA3048CAD04164701795	65,038.88
1246 53582717 0351	Radio Móvil Digital,Fact.7171,Modelo:TPM700,Serie:RA3048CAD04164701799	65,038.88
1246 53582717 0352	Radio Móvil Digital,Fact.7171,Modelo:TPM700,Serie:RA3048CAD041647018	65,038.88
1246 53582717 0353	Radio Móvil Digital,Fact.7171,Modelo:TPM700,Serie:RA3048CAD04164701818	65,038.88
1246 53582717 0354	Radio Móvil Digital,Fact.7171,Modelo:TPM700,Serie:RA3048CAD04164701641	65,038.88
1246 53582717 0355	Radio Móvil Digital,Fact.7171,Modelo:TPM700,Serie:RA3048CAD04164701798	65,038.88
1246 53582717 0356	Radio Móvil Digital,Fact.7171,Modelo:TPM700,Serie:RA3048CAD04164701645	65,038.88
1246 53582717 0357	Radio Móvil Digital,Fact.7171,Modelo:TPM700,Serie:RA3048CAD04164701597	65,038.88
1246 53582717 0358	Radio Móvil Digital,Fact.7171,Modelo:TPM700,Serie:RA3048CAD04164701779	65,038.88
1246 53582717 0359	Radio Móvil Digital,Fact.7171,Modelo:TPM700,Serie:RA3048CAD04164701778	65,038.88

SISTEMA CONTABLE 2018

RELACION DE BIENES MUEBLES QUE COMPONEN SU PATRIMONIO

Página 307 de 316

Cuenta Pública al 31 de diciembre de 2018

Hora: 04:09:40p. m.

Fecha: 07/02/2019

Código	Descripción del Bien	Valor en Libros
1246 53582717 0360	Radio Móvil Digital,Fact.7171,Modelo:TPM700,Serie:RA3048CAD04164701777	65,038.88
1246 53582717 0361	Radio Móvil Digital,Fact.7171,Modelo:TPM700,Serie:RA3048CAD04164701789	65,038.88
1246 53582717 0362	Radio Móvil Digital,Fact.7171,Modelo:TPM700,Serie:RA3048CAD04164701681	65,038.88
1246 53582717 0363	Radio Móvil Digital,Fact.7171,Modelo:TPM700,Serie:RA3048CAD04164701661	65,038.88
1246 53582717 0364	Radio Móvil Digital,Fact.7171,Modelo:TPM700,Serie:RA3048CAD04164701786	65,038.88
1246 53582717 0365	Radio Móvil Digital,Fact.7171,Modelo:TPM700,Serie:RA3048CAD04164701766	65,038.88
1246 53582717 0366	Radio Móvil Digital,Fact.7171,Modelo:TPM700,Serie:RA3048CAD04164701816	65,038.88
1246 53582717 0367	Radio Móvil Digital,Fact.7171,Modelo:TPM700,Serie:RA3048CAD04164701787	65,038.88
1246 53582717 0368	Radio Móvil Digital,Fact.7171,Modelo:TPM700,Serie:RA3048CAD041647017	65,038.88
1246 53582717 0369	Radio Móvil Digital,Fact.7171,Modelo:TPM700,Serie:RA3048CAD04164701604	65,038.88
1246 53582717 0370	Camara PTZ IP Modelo:IPC6221ER-X30P,Marca:UNIVIEW,Número de Serie:210235C1TMA164000014,Factura A409,OPPC 084	50,570.20
1246 53582717 0371	Camara PTZ IP Modelo:IPC6221ER-X30P,Marca:UNIVIEW,Número de Serie:210235C1TMA164000044,Factura A409,OPPC 084	50,570.20
1246 53582717 0372	Camara PTZ IP Modelo:IPC6221ER-X30P,Marca:UNIVIEW,Número de Serie:210235C1TMA164000017,Factura A409,OPPC 084	50,570.20
1246 53582717 0373	Camara PTZ IP Modelo:IPC6221ER-X30P,Marca:UNIVIEW,Número de Serie:210235C1TM3163000015,Factura A409,OPPC 084	50,570.20
1246 53582717 0374	Camara PTZ IP Modelo:IPC6221ER-X30P,Marca:UNIVIEW,Número de Serie:210235CITM31 63000011,Factura A409,OPPC 084	50,570.20
1246 53582717 0375	Camara PTZ IP Modelo:IPC6221ER-X30P,Marca:UNIVIEW,Número de Serie:210235CITM3163000018,Factura A409,OPPC 084	50,570.20
1246 53582717 0376	Camara PTZ IP Modelo:IPC6221ER-X30P,Marca:UNIVIEW,Número de Serie:210235C1TM3163000013,Factura A409,OPPC 084	50,570.20
1246 53582717 0377	Camara PTZ IP Modelo:IPC6221ER-X30P,Marca:UNIVIEW,Número de Serie:210235C1TMA164000030,Factura A409,OPPC 084	50,570.20
1246 53582717 0378	Camara PTZ IP Modelo:IPC6221ER-X30P,Marca:UNIVIEW,Número de Serie:210235C1 TM3183000012,Factura A409,OPPC 084	50,570.20
1246 53582717 0379	Camara PTZ IP Modelo:IPC6221ER-X30P,Marca:UNIVIEW,Número de Serie:210235C1 TMA164000021,Factura A409,OPPC 084	50,570.20
1246 53582717 0380	Camara PTZ IP Modelo:IPC6221ER-X30P,Marca:UNIVIEW,Número de Serie:210235C1 TMA164000045,Factura A409,OPPC 084	50,570.20
1246 53582717 0381	Camara PTZ IP Modelo:IPC6221ER-X30P,Marca:UNIVIEW,Número de Serie:210235C1 TMA164000039,Factura A409,OPPC 084	50,570.20
1246 53582717 0382	Camara PTZ IP Modelo:IPC6221ER-X30P,Marca:UNIVIEW,Número de Serie:210235C1 TMA164000041,Factura A409,OPPC 084	50,570.20
1246 53582717 0383	Camara PTZ IP Modelo:IPC6221ER-X30P,Marca:UNIVIEW,Número de Serie:210235C1 TMA164000048,Factura A409,OPPC 084	50,570.20
1246 53582717 0384	Camara PTZ IP Modelo:IPC6221ER-X30P,Marca:UNIVIEW,Número de Serie:210235C1 TMA164000033,Factura A409,OPPC 084	50,570.20
1246 53582717 0385	Camara PTZ IP Modelo:IPC6221ER-X30P,Marca:UNIVIEW,Número de Serie:210235C1 TMA164000011,Factura A409,OPPC 084	50,570.20
1246 53582717 0386	Camara PTZ IP Modelo:IPC6221ER-X30P,Marca:UNIVIEW,Número de Serie:210235C1 TMA164000042,Factura A409,OPPC 084	50,570.20
1246 53582717 0387	Camara PTZ IP Modelo:IPC6221ER-X30P,Marca:UNIVIEW,Número de Serie:210235C1TMA164000013,Factura A409,OPPC 084	50,570.20
1246 53582717 0388	Camara PTZ IP Modelo:IPC6221ER-X30P,Marca:UNIVIEW,Número de Serie:210235C1TMA164000043,Factura A409,OPPC 084	50,570.20
1246 53582717 0389	Camara PTZ IP Modelo:IPC6221ER-X30P,Marca:UNIVIEW,Número de Serie:210235CITMA165000028,Factura A409,OPPC 084	50,570.20
1246 53582717 0390	Camara PTZ IP Modelo:IPC6221ER-X30P,Marca:UNIVIEW,Número de Serie:210235CITM3163000019,Factura A409,OPPC 084	50,570.20

SISTEMA CONTABLE 2018

RELACION DE BIENES MUEBLES QUE COMPONEN SU PATRIMONIO

Página 308 de 316

Cuenta Pública al 31 de diciembre de 2018

Hora: 04:09:40p. m.

Fecha: 07/02/2019

Código	Descripción del Bien	Valor en Libros
1246 53582717 0391	Camara PTZ IP Modelo:IPC6221ER-X30P,Marca:UNIVIEW,Número de Serie:210235CITMA165000032,Factura A409,OPPC 084	50,570.20
1246 53582717 0392	Camara PTZ IP Modelo:IPC6221ER-X30P,Marca:UNIVIEW,Número de Serie:210235CITMA164000012,Factura A409,OPPC 084	50,570.20
1246 53582717 0393	Camara PTZ IP Modelo:IPC6221ER-X30P,Marca:UNIVIEW,Número de Serie:210235C1TMA164000025,Factura A409,OPPC 084	50,570.20
1246 53582717 0394	Camara PTZ IP Modelo:IPC6221ER-X30P,Marca:UNIVIEW,Número de Serie:210235CITMA164000049,Factura A409,OPPC 084	50,570.20
1246 53582717 0395	Camara PTZ IP Modelo:IPC6221ER-X30P,Marca:UNIVIEW,Número de Serie:210235C1TMA164000022,Factura A409,OPPC 084	50,570.20
1246 53582717 0396	Camara PTZ IP Modelo:IPC6221ER-X30P,Marca:UNIVIEW,Número de Serie:210235C1TM3162000002,Factura A409,OPPC 084	50,570.20
1246 53582717 0397	Camara PTZ IP Modelo:IPC6221ER-X30P,Marca:UNIVIEW,Número de Serie:210235C1TMA164000020,Factura A409,OPPC 084	50,570.20
1246 53582717 0398	Camara PTZ IP Modelo:IPC6221ER-X30P,Marca:UNIVIEW,Número de Serie:210235C1TM3162000001,Factura A409,OPPC 084	50,570.20
1246 53582717 0399	Camara PTZ IP Modelo:IPC6221ER-X30P,Marca:UNIVIEW,Número de Serie:210235C1 TMA164000023,Factura A409,OPPC 084	50,570.20
1246 53582717 0400	Enlace Inalambrico para Transmisión de Datos Punto a Punto(PTP),Modelo:EPMP5GPS,NUMEROS DE SERIE DE ENLACES: 000456D210F5,NUMEROS DE SERIE: ANTENAS TIPO PLATO: RD5181802,Factura A409,OPPC 084	31,656.53
1246 53582717 0401	Enlace Inalambrico para Transmisión de Datos Punto a Punto(PTP),Modelo:EPMP5GPS,NUMEROS DE SERIE DE ENLACES: 000456D210FB, NUMEROS DE SERIE: ANTENAS TIPO PLATO: RD5181992,Factura A409,OPPC 084	31,656.53
1246 53582717 0402	Enlace Inalambrico para Transmisión de Datos Punto a Punto(PTP),Modelo:EPMP5GPS, NUMEROS DE SERIE DE ENLACES:000456D21109, NUMEROS DE SERIE: ANTENAS TIPO PLATO: RD5182514,Factura A409,OPPC 084	31,656.53
1246 53582717 0403	Enlace Inalambrico para Transmisión de Datos Punto a Punto(PTP),Modelo:EPMP5GPS, NUMEROS DE SERIE DE ENLACES: 000456D219A3,NUMEROS DE SERIE: ANTENAS TIPO PLATO: RD5182735,Factura A409,OPPC 084	31,656.53
1246 53582717 0404	Enlace Inalambrico para Transmisión de Datos Punto a Punto(PTP),Modelo:EPMP5GPS, NUMEROS DE SERIE DE ENLACES:000456D219CD,NUMEROS DE SERIE: ANTENAS TIPO PLATO: RD5182780,Factura A409,OPPC 084	31,656.53
1246 53582717 0405	Enlace Inalambrico para Transmisión de Datos Punto a Punto(PTP),Modelo:EPMP5GPS,NUMEROS DE SERIE DE ENLACES: 000456CEOD04,NUMEROS DE SERIE: ANTENAS TIPO PLATO: RD5182782,Factura A409,OPPC 084	31,656.53
1246 53582717 0406	Enlace Inalambrico para Transmisión de Datos Punto a Punto(PTP),Modelo:EPMP5GPS, NUMEROS DE SERIE DE ENLACES: 000456CF14BB, NUMEROS DE SERIE: ANTENAS TIPO PLATO: RD5182952,Factura A409,OPPC 084	31,656.53
1246 53582717 0407	Enlace Inalambrico para Transmisión de Datos Punto a Punto(PTP),Modelo:EPMP5GPS,NUMEROS DE SERIE DE ENLACES: 000456CF140, NUMEROS DE SERIE: ANTENAS TIPO PLATO: RD5183330,Factura A409,OPPC 084	31,656.53
1246 53582717 0408	Enlace Inalambrico para Transmisión de Datos Punto a Punto(PTP),Modelo:EPMP5GPS, NUMEROS DE SERIE DE ENLACES:000456CF14E7, NUMEROS DE SERIE: ANTENAS TIPO PLATO: RD5183670,Factura A409,OPPC 084	31,656.53

SISTEMA CONTABLE 2018

RELACIÓN DE BIENES MUEBLES QUE COMPONEN SU PATRIMONIO

Página 309 de 316

Cuenta Pública al 31 de diciembre de 2018

Hora: 04:09:40p. m.

Fecha: 07/02/2019

Código	Descripción del Bien	Valor en Libros
1246 53582717 0409	"Enlace Inalambrico para Transmisión de Datos Punto a Punto(PTP),Modelo:EPMP5GPS,NUMEROS DE SERIE DE ENLACES: 000456CF152F. NUMEROS DE SERIE: ANTENAS TIPO PLATO: RD5195306,Factura A409,OPPC 084	31,656.56
1246 611A0113 0002	20 PZAS MICROFONO PARA TERMINAL MOVIL TPM700 S/FACTURA No. 3679	65,609.60
1246 611A0113 0003	10 PZAS. ANTENA PARA TERMINALES MOVILES S/FACTURA No. 3679	176,505.60
1246 611A0113 0004	41 PZAS. MICROFONO PARA TERMINAL MOVIL G2 S/FACTURA No. 3679	164,272.24
1246 611A0113 0005	09 PZAS. CCP MOVIL SMART G2 S/FACTURA No. 3679	256,531.68
1246 611A0113 0007	03 PZAS. ACC. CARGADOR DE AUTO PARA TPH 600 S/FACTURA No. 3679	11,960.76
1246 611A0113 0008	03 PZAS. ACC. DISCRETO TIPO WALKMAN TPH 600 S/FACTURA No. 3679	21,889.20
1246 611A0113 0009	03 PZAS. ACC. DISCRETO TIPO WALKMAN TPH 700 S/FACTURA No. 3679	26,935.20
1246 611A0113 0010	03 PZAS. ACC. CARGADOR VIAJE TPH 700 S/FACTURA No. 3679	9,496.92
1246 611A0113 0011	03 PZAS. ACC. CARGADOR PARA AUTO TPH 700 S/FACTURA No. 3679	10,989.84
1246 611A0113 0012	05 PLANTAS DE ENERGIA ALTERNATIVA SEGUN FACTURA No. TGZ 1013	1,209,300.00
1246 611A0113 0013	01 SUBESTACION TRIFASICA PARA TRANSFORMADOR TIPO PEDESTAL DE 150 KVA OPERACION RADIAL VOLTAJE 34500 SEGUN FACTURA No. 5878	258,499.04
1246 61582718 0004	33 SISTEMA DE TIERRAS MARCA TOTAL GROUND MODELO (TG45AB), PARA POSTES DE VIDEO VIGILANCIA SEGUN FACTURAS Nos. 198 F Y F212	389,307.60
1246 61582718 0005	01 TRANSFORMADOR ELECTRICO 10KVA-13200-120/240 BIFASICO MARCA DALTOR SERIE No. 005185 SEGUN FACTURA No. F225 (PALENQUE)	23,000.00
1246 61582718 0006	01 TRANSFORMADOR ELECTRICO 10KVA-13200-120/240 BIFASICO MARCA DALTOR SERIE No. 005184 SEGUN FACTURA No. F225 (CINTALAPA)	23,000.00
1246 61582718 0007	01 PLANTA DE EMERGENCIA MARCA PLANELEC MODELO 0025G4D0024 SERIE MOTOR J09512 Y SERIE GENERADOR X17J433422 SEGUN FACTURA No. F225 (REFORMA)	598,259.98
1246 61582718 0008	01 PLANTA DE EMERGENCIA MARCA PLANELEC MODELO 0025G4D0024 SERIE MOTOR J09525 Y SERIE GENERADOR X17J433423 SEGUN FACTURA No. F225 (VILLAFLORES)	598,260.00
1246 631A0105 0001	Planta de Luz OTTOMOTORE 4B3.9G2 S/S Fact 6649 Patrimonio:2030105004380	132,767.50
1246 631A0105 0002	Planta de Fuerza CONEXITI 1+1/19"/33A Serie:C-04100836 Fact.2210 Patrimonio:2030105005438	90,507.76
1246 631A0105 0003	Planta de Fuerza CONEXITI 1+1/19"/33A Serie:C-04100842 Fact.2210 Patrimonio:2030105005439	90,507.76
1246 631A0106 0001	Osciloscopio Marca SCOPEMTER Modelo 196C Serie DM9080243 Factura 117 Patrimonio 2030106001129	8,790.00
1246 631A0106 0002	Equipo Planta de Emergencia Marca CUMMIS Modelo 4B3962 Serie 45929150 Factura 980 Patrimonio 2030106001027	22,130.20
1246 631A0106 0003	Equipo Planta de Emergencia Marca CUMMIS Modelo 4B3962 S/Serie Factura 980 Patrimonio 2030106001028	212,301.67
1246 631A0106 0004	Equipo Planta de Emergencia Marca CUMMIS Modelo 4B3962 S/Serie S/Factura Patrimonio 2030106001030	216,524.02
1246 631A0106 0005	Equipo Planta de Emergencia Marca CUMMIS Modelo 4B3962 S/Serie S/Factura Patrimonio 2030106001036	227,171.61
1246 631A0106 0006	Equipo Planta de Emergencia Marca CUMMIS Modelo 4B3962 S/Serie S/Factura Patrimonio 2030106001034	227,171.61
1246 631A0106 0007	Equipo Planta de Emergencia Marca CUMMIS Modelo 4B3962 S/Serie S/Factura Patrimonio 2030106001037	253,828.70
1246 631A0106 0008	Equipo Planta de Emergencia Marca CUMMIS Modelo 4B3962 S/Serie S/Factura Patrimonio 2030106001038	227,181.56
1246 631A0106 0009	Equipo Planta de Emergencia Marca CUMMIS Modelo 4B3962 Serie 45913272 Factura 918 Patrimonio 2030106001041	222,130.20

SISTEMA CONTABLE 2018

RELACION DE BIENES MUEBLES QUE COMPONEN SU PATRIMONIO

Página 310 de 316

Cuenta Pública al 31 de diciembre de 2018

Hora: 04:09:40p. m.

Fecha: 07/02/2019

Código	Descripción del Bien	Valor en Libros
1246 631A0106 0010	Equipo Planta de Emergencia Marca CUMMIS Modelo 4B3962 Serie 45929149 Factura 918 Patrimonio 2030106001042	222,130.20
1246 631A0106 0011	Equipo Planta de Emergencia Marca CUMMIS Modelo 4B3962 Serie 45913290 Factura 918 Patrimonio 2030106001044	222,130.20
1246 631A0114 0001	Controlador de Carga Solar Funcion Triple 12/24/48 V Sin Serie	5,846.40
1246 631A0114 0002	Controlador de Carga Solar Funcion Triple 12/24/48 V Sin Serie	5,846.40
1246 631A0114 0003	Bateria de Ciclo Profundo de Gel Corriente (A-H) 86 Voltaje (VCD)12 Fact. 2618	8,186.44
1246 631A0114 0004	Bateria de Ciclo Profundo de Gel Corriente (A-H) 86 Voltaje (VCD)12 Fact. 2618	8,186.44
1246 631A0114 0005	Bateria de Ciclo Profundo de Gel Corriente (A-H) 86 Voltaje (VCD)12 Fact. 2618	8,186.44
1246 631A0114 0006	Bateria de Ciclo Profundo de Gel Corriente (A-H) 86 Voltaje (VCD)12 Fact. 2618	8,186.44
1246 631A0114 0007	Lote de 54 Dispositivo POE de Alimentacion de Energía Voltaje de Entrada 100-240 VCA Mod. RW9921-101X Fact. 2618	187,920.00
1246 631A0114 0008	Lote 30 Dispositivo POE de Alimentacion de Energia	100,920.00
1246 631A0114 0009	Bateria de Ciclo Profundo de Gel Corriente (A-H) 86 Voltaje (VCD)12	8,186.46
1246 631A0114 0010	Bateria de Ciclo Profundo de Gel Corriente (A-H) 86 Voltaje (VCD)12	8,186.46
1246 631A0114 0011	Bateria de Ciclo Profundo de Gel Corriente (A-H) 86 Voltaje (VCD)12	8,186.46
1246 631A0114 0012	Bateria de Ciclo Profundo de Gel Corriente (A-H) 86 Voltaje (VCD)12	8,186.46
1246 631A0114 0013	Bateria de Ciclo Profundo de Gel Corriente (A-H) 86 Voltaje (VCD)12	8,186.46
1246 631A0114 0014	Bateria de Ciclo Profundo de Gel Corriente (A-H) 86 Voltaje (VCD)12	8,186.46
1246 631A0114 0015	Bateria de Ciclo Profundo de Gel Corriente (A-H) 86 Voltaje (VCD)12	8,186.43
1246 631A0114 0016	Bateria de Ciclo Profundo de Gel Corriente (A-H) 86 Voltaje (VCD)12	8,186.46
1246 631A0114 0017	Controlador de Carga	5,846.40
1246 631A0114 0018	Controlador de Carga	5,846.40
1246 631A0114 0019	Lote 63 Dispositivo POE	219,240.00
1246 631A0114 0023	Lote de 40 Dispositivo POE de Alimentacion de Energía	132,240.00
1246 631A0114 0024	Controlador de Carga Solar Serie Sunsaver Mca. Morningstar Modelo SS20L12V Fact. 2618	5,846.40
1246 631A0114 0025	Controlador de Carga Solar Serie Sunsaver Mca. Morningstar Modelo SS20L12V Fact. 2618	5,846.40
1246 631A0114 0026	Bateria Libre de Mantenimiento Ciclo Profundo de Gel	8,186.46
1246 631A0114 0027	Bateria Libre de Mantenimiento Ciclo Profundo de Gel	8,186.46
1246 631A0114 0028	Bateria Libre de Mantenimiento Ciclo Profundo de Gel	8,186.46
1246 631A0114 0029	Bateria Libre de Mantenimiento Ciclo Profundo de Gel	8,186.46
1246 631A0114 0030	Bateria Libre de Mantenimiento Ciclo Profundo de Gel	8,186.46
1246 631A0114 0031	Bateria Libre de Mantenimiento Ciclo Profundo de Gel	8,186.46
1246 631A0114 0032	Bateria Libre de Mantenimiento Ciclo Profundo de Gel	8,186.45
1246 631A0114 0033	Bateria Libre de Mantenimiento Ciclo Profundo de Gel	8,186.40
1246 631A0114 0034	Convertidor de Voltaje de DC a AC Suministro 20 A 60 VCC 100-240 VCA 50/60 Hz Sin Serie	3,480.00
1246 631A0114 0035	Convertidor de Voltaje de DC a AC Suministro 20 A 60 VCC 100-240 VCA 50/60 Hz Sin Serie	3,480.00
1246 631A0114 0036	Convertidor de Voltaje de DC a AC Suministro 20 A 60 VCC 100-240 VCA 50/60 Hz Sin Serie	3,480.00
1246 631A0114 0037	Convertidor de Voltaje de DC a AC Suministro 20 A 60 VCC 100-240 VCA 50/60 Hz Sin Serie	3,480.00
1246 631A0114 0038	Convertidor de Voltaje de DC a AC Suministro 20 A 60 VCC 100-240 VCA 50/60 Hz Sin Serie	3,480.00

SISTEMA CONTABLE 2018

RELACION DE BIENES MUEBLES QUE COMPONEN SU PATRIMONIO

Página 311 de 316

Cuenta Pública al 31 de diciembre de 2018

Hora: 04:09:40p. m.

Fecha: 07/02/2019

Código	Descripción del Bien	Valor en Libros
1246 631A0114 0039	Convertidor de Voltaje de DC a AC Suministro 20 A 60 VCC 100-240 VCA 50/60 Hz Sin Serie	3,480.00
1246 631A0114 0040	Convertidor de Voltaje de DC a AC Suministro 20 A 60 VCC 100-240 VCA 50/60 Hz Sin Serie	3,480.00
1246 631A0114 0041	Convertidor de Voltaje de DC a AC Suministro 20 A 60 VCC 100-240 VCA 50/60 Hz Sin Serie	3,480.00
1246 631A0114 0042	Convertidor de Voltaje de DC a AC Suministro 20 A 60 VCC 100-240 VCA 50/60 Hz Sin Serie	3,480.00
1246 631A0114 0043	Convertidor de Voltaje de DC a AC Suministro 20 A 60 VCC 100-240 VCA 50/60 Hz Sin Serie	3,480.00
1246 631A0114 0044	Convertidor de Voltaje de DC a AC Suministro 20 A 60 VCC 100-240 VCA 50/60 Hz Sin Serie	3,480.00
1246 631A0114 0045	Convertidor de Voltaje de DC a AC Suministro 20 A 60 VCC 100-240 VCA 50/60 Hz Sin Serie	3,480.00
1246 631A0114 0046	Convertidor de Voltaje de DC a AC Suministro 20 A 60 VCC 100-240 VCA 50/60 Hz Sin Serie	3,480.00
1246 631A0114 0047	Convertidor de Voltaje de DC a AC Suministro 20 A 60 VCC 100-240 VCA 50/60 Hz Sin Serie	3,480.00
1246 631A0114 0048	Convertidor de Voltaje de DC a AC Suministro 20 A 60 VCC 100-240 VCA 50/60 Hz Sin Serie	3,480.00
1246 631A0114 0049	Convertidor de Voltaje de DC a AC Suministro 20 A 60 VCC 100-240 VCA 50/60 Hz Sin Serie	3,480.00
1246 631A0114 0050	Convertidor de Voltaje de DC a AC Suministro 20 A 60 VCC 100-240 VCA 50/60 Hz Sin Serie	3,480.00
1246 631A0114 0051	Convertidor de Voltaje de DC a AC Suministro 20 A 60 VCC 100-240 VCA 50/60 Hz Sin Serie	3,480.00
1246 631A0114 0052	Convertidor de Voltaje de DC a AC Suministro 20 A 60 VCC 100-240 VCA 50/60 Hz Sin Serie	3,480.00
1246 631A0114 0053	Convertidor de Voltaje de DC a AC Suministro 20 A 60 VCC 100-240 VCA 50/60 Hz Sin Serie	3,480.00
1246 631A0114 0054	Convertidor de Voltaje de DC a AC Suministro 20 A 60 VCC 100-240 VCA 50/60 Hz Sin Serie	3,480.00
1246 631A0114 0055	Convertidor de Voltaje de DC a AC Suministro 20 A 60 VCC 100-240 VCA 50/60 Hz Sin Serie	3,480.00
1246 631A0114 0056	Convertidor de Voltaje de DC a AC Suministro 20 A 60 VCC 100-240 VCA 50/60 Hz Sin Serie	3,480.00
1246 631A0114 0057	Convertidor de Voltaje de DC a AC Suministro 20 A 60 VCC 100-240 VCA 50/60 Hz Sin Serie	3,480.00
1246 631A0114 0058	Convertidor de Voltaje de DC a AC Suministro 20 A 60 VCC 100-240 VCA 50/60 Hz Sin Serie	3,480.00
1246 631A0114 0059	Convertidor de Voltaje de DC a AC Suministro 20 A 60 VCC 100-240 VCA 50/60 Hz Sin Serie	3,480.00
1246 631A0114 0060	Convertidor de Voltaje de DC a AC Suministro 20 A 60 VCC 100-240 VCA 50/60 Hz Sin Serie	3,480.00
1246 631A0114 0061	Convertidor de Voltaje de DC a AC Suministro 20 A 60 VCC 100-240 VCA 50/60 Hz Sin Serie	3,480.00
1246 631A0114 0062	Convertidor de Voltaje de DC a AC Suministro 20 A 60 VCC 100-240 VCA 50/60 Hz Sin Serie	3,480.00
1246 631A0114 0063	Convertidor de Voltaje de DC a AC Suministro 20 A 60 VCC 100-240 VCA 50/60 Hz Sin Serie	3,480.00
1246 631A0114 0064	Convertidor de Voltaje de DC a AC Suministro 20 A 60 VCC 100-240 VCA 50/60 Hz Sin Serie	3,480.00
1246 631A0114 0065	Convertidor de Voltaje de DC a AC Suministro 20 A 60 VCC 100-240 VCA 50/60 Hz Sin Serie	3,480.00

SISTEMA CONTABLE 2018

RELACION DE BIENES MUEBLES QUE COMPONEN SU PATRIMONIO

Página 312 de 316

Cuenta Pública al 31 de diciembre de 2018

Hora: 04:09:40p. m.

Fecha: 07/02/2019

Código	Descripción del Bien	Valor en Libros
1246 631A0114 0066	Convertidor de Voltaje de DC a AC Suministro 20 A 60 VCC 100-240 VCA 50/60 Hz Sin Serie	3,480.00
1246 631A0114 0067	Convertidor de Voltaje de DC a AC Suministro 20 A 60 VCC 100-240 VCA 50/60 Hz Sin Serie	3,480.00
1246 631A0114 0068	Convertidor de Voltaje de DC a AC Suministro 20 A 60 VCC 100-240 VCA 50/60 Hz Sin Serie	3,480.00
1246 631A0114 0069	Convertidor de Voltaje de DC a AC Suministro 20 A 60 VCC 100-240 VCA 50/60 Hz Sin Serie	3,480.00
1246 631A0114 0070	Convertidor de Voltaje de DC a AC Suministro 20 A 60 VCC 100-240 VCA 50/60 Hz Sin Serie	3,480.00
1246 631A0114 0071	Convertidor de Voltaje de DC a AC Suministro 20 A 60 VCC 100-240 VCA 50/60 Hz Sin Serie	3,480.00
1246 631A0114 0072	Convertidor de Voltaje de DC a AC Suministro 20 A 60 VCC 100-240 VCA 50/60 Hz Sin Serie	3,480.00
1246 631A0114 0073	Convertidor de Voltaje de DC a AC Suministro 20 A 60 VCC 100-240 VCA 50/60 Hz Sin Serie	3,480.00
1246 631A0114 0074	Controlador de Carga Solar Funcion Triple 12/24/48 V Sin Serie	5,846.40
1246 631A0114 0075	Controlador de Carga Solar Funcion Triple 12/24/48 V Sin Serie	5,846.40
1246 631A0114 0076	Bateria de Ciclo Profundo de Gel Corriente (A-H) 86 Voltaje (VCD)12	8,186.46
1246 631A0114 0077	Bateria de Ciclo Profundo de Gel Corriente (A-H) 86 Voltaje (VCD)12	8,186.46
1246 631A0114 0078	Bateria de Ciclo Profundo de Gel Corriente (A-H) 86 Voltaje (VCD)12	8,186.46
1246 631A0114 0079	Bateria de Ciclo Profundo de Gel Corriente (A-H) 86 Voltaje (VCD)12	8,186.46
1246 631A0114 0080	Bateria de Ciclo Profundo de Gel Corriente (A-H) 86 Voltaje (VCD)12	8,186.46
1246 631A0114 0081	Bateria de Ciclo Profundo de Gel Corriente (A-H) 86 Voltaje (VCD)12	8,186.45
1246 631A0114 0082	Bateria de Ciclo Profundo de Gel Corriente (A-H) 86 Voltaje (VCD)12	8,186.40
1246 631A0114 0083	Bateria de Ciclo Profundo de Gel Corriente (A-H) 86 Voltaje (VCD)12	8,186.46
1246 631A0115 0001	Planta de Emergencia Mca. Planelec Arranque Automatico Serie Motor F48664 Generador M14C122920 / Factura 1289	404,840.00
1246 631A0115 0002	Planta de Emergencia Mca. Planelec Arranque Automatico Serie Motor F49148 Generador M14E210911 / Factura 1289	404,840.00
1246 631A0115 0003	Planta de Emergencia Mca. Planelec Arranque Automatico Serie Motor F99669 Generador M15A055911 / Factura 1289	404,840.00
1246 631A0116 0001	Control de Carga Fotovoltaico EPCOM Modelo:PROSE12512 Serie:S/S Factura:A102 Patrimonio:2560015000818	5,220.00
1246 631A0116 0002	Control de Carga Fotovoltaico EPCOM Modelo:PROSE12512 Serie:S/S Factura:A102 Patrimonio:2560015000819	5,220.00
1246 631A0116 0003	Control de Carga Fotovoltaico EPCOM Modelo:PROSE12512 Serie:S/S Factura:A102 Patrimonio:2560015000820	5,220.00
1246 631A0116 0004	Control de Carga Fotovoltaico EPCOM Modelo:PROSE12512 Serie:S/S Factura:A102 Patrimonio:2560015000821	5,220.00
1246 631A0116 0005	Control de Carga Fotovoltaico EPCOM Modelo:PROSE12512 Serie:S/S Factura:A102 Patrimonio:2560015000822	5,220.00
1246 631A0116 0006	Control de Carga Fotovoltaico EPCOM Modelo:PROSE12512 Serie:S/S Factura:A102 Patrimonio:2560015000823	5,220.00
1246 631A0116 0007	Control de Carga Fotovoltaico EPCOM Modelo:PROSE12512 Serie:S/S Factura:A102 Patrimonio:2560015000824	5,220.00
1246 631A0116 0008	Control de Carga Fotovoltaico EPCOM Modelo:PROSE12512 Serie:S/S Factura:A102 Patrimonio:2560015000825	5,220.00
1246 631A0116 0009	Control de Carga Fotovoltaico EPCOM Modelo:PROSE15012 Serie:150P00114120260 Factura:3196 Patrimonio:2560015000876	5,220.00
1246 631A0116 0010	Control de Carga Fotovoltaico EPCOM Modelo:PROSE15012 Serie:150P00114120314 Factura:3196 Patrimonio:2560015000877	5,220.00

SISTEMA CONTABLE 2018

RELACIÓN DE BIENES MUEBLES QUE COMPONEN SU PATRIMONIO

Página 313 de 316

Cuenta Pública al 31 de diciembre de 2018

Hora: 04:09:40p. m.

Fecha: 07/02/2019

Código	Descripción del Bien	Valor en Libros
1246 631A0116 0011	Control de Carga Fotovoltaico EPCOM Modelo:PROSE15012 Serie:150P00114120338 Factura:3196 Patrimonio:2560015000878	5,220.00
1246 631A0116 0012	Control de Carga Fotovoltaico EPCOM Modelo:PROSE15012 Serie:150P00114120355 Factura:3196 Patrimonio:2560015000879	5,220.00
1246 631A0116 0013	Control de Carga Fotovoltaico EPCOM Modelo:PROSE15012 Serie:150P00114120424 Factura:3196 Patrimonio:2560015000880	5,220.00
1246 631A0116 0014	Control de Carga Fotovoltaico EPCOM Modelo:PROSE15012 Serie:150P00114120742 Factura:3196 Patrimonio:2560015000881	5,220.00
1246 631A0116 0015	Control de Carga Fotovoltaico EPCOM Modelo:PROSE15012 Serie:150P00114121137 Factura:3196 Patrimonio:2560015000882	5,220.00
1246 631A0116 0016	Control de Carga Fotovoltaico EPCOM Modelo:PROSE15012 Serie:150P00114121205 Factura:3196 Patrimonio:2560015000883	5,220.00
1246 631A0116 0017	Control de Carga Fotovoltaico EPCOM Modelo:PROSE12512 Serie:S/S Factura:380 Patrimonio:2560015000810	5,218.26
1246 631A0116 0018	Control de Carga Fotovoltaico EPCOM Modelo:PROSE12512 Serie:S/S Factura:380 Patrimonio:2560015000811	5,218.26
1246 631A0116 0019	Control de Carga Fotovoltaico EPCOM Modelo:PROSE12512 Serie:S/S Factura:380 Patrimonio:2560015000812	5,218.26
1246 631A0116 0020	Control de Carga Fotovoltaico EPCOM Modelo:PROSE12512 Serie:S/S Factura:380 Patrimonio:2560015000813	5,218.26
1246 631A0116 0021	Control de Carga Fotovoltaico EPCOM Modelo:PROSE12512 Serie:S/S Factura:380 Patrimonio:2560015000814	5,218.26
1246 631A0116 0022	Control de Carga Fotovoltaico EPCOM Modelo:PROSE12512 Serie:S/S Factura:380 Patrimonio:2560015000815	5,218.26
1246 631A0116 0023	Control de Carga Fotovoltaico EPCOM Modelo:PROSE12512 Serie:S/S Factura:380 Patrimonio:2560015000816	5,218.26
1246 631A0116 0024	Control de Carga Fotovoltaico EPCOM Modelo:PROSE12512 Serie:S/S Factura:380 Patrimonio:2560015000817	5,218.26
1246 631A0116 0025	Joystick de Video Vigilancia HIKVISION Modelo:DS96128NIE16 Serie:472039313 Factura:3161 Patrimonio:2560015000862	14,442.00
1246 631A0116 0026	Joystick de Video Vigilancia HIKVISION Modelo:DS96128NIE16 Serie:472039310 Factura:3161 Patrimonio:2560015000863	14,442.00
1246 631A0116 0027	Joystick de Video Vigilancia HIKVISION Modelo:DS96128NIE16 Serie:472039314 Factura:3161 Patrimonio:2560015000864	14,442.00
1246 631A0116 0028	Joystick de Video Vigilancia HIKVISION Modelo:DS96128NIE16 Serie:472039322 Factura:3161 Patrimonio:2560015000865	14,442.00
1246 631A0117 0001	PLANTA DE FUERZA MODELO MINIPACK 48VDC-1RU 19" SERIE 173850021555 FACT P-483	113,410.42
1246 631A0117 0002	PLANTA DE FUERZA MODELO MINIPACK 48VDC-1RU 19" SERIE 173850021540 FACT P-483	113,410.42
1246 631A0117 0003	PLANTA DE FUERZA MODELO MINIPACK 48VDC-1RU 19" SERIE 173850021553 FACT P-483	113,410.42
1246 631A0117 0004	PLANTA DE FUERZA MODELO MINIPACK 48VDC-1RU 19" SERIE 173850021534 FACT P-483	113,410.40
1246 63582717 0001	TRANSFORMADOR ELECTRICO MARCA PROLEC BISFÁSICOS DE 10 KVA RELACIÓN 13200 NUMERO DE SERIE CP1611007763 FACTURA 406144089	23,026.00
1246 63582717 0002	TRANSFORMADOR ELECTRICO MARCA PROLEC BISFÁSICOS DE 10 KVA RELACIÓN 13200 NUMERO DE SERIE T-PO-5778 FACTURA 406144089	23,026.00
1246 63582717 0004	TRANSFORMADOR ELECTRICO MARCA PROLEC TRIFÁSICO DE 15 KVA RELACIÓN 13200 NUMERO DE SERIE 4003-105246 FACTURA 406144089	34,800.00
1246 71581118 0002	01 CABEZAL CORTADOR 5000 R.P.M VELOCIDAD DE AVANCE 7.32 Y 94.45 MTS. POR MINUTO, PARA CEPILLADORA DE 20" SEGUN FACTURA FOLIO 490	18,488.05
1248	Activos Biológicos	1,587,646.36

SISTEMA CONTABLE 2018

RELACIÓN DE BIENES MUEBLES QUE COMPONEN SU PATRIMONIO

Página 314 de 316

Cuenta Pública al 31 de diciembre de 2018

Hora: 04:09:40p. m.

Fecha: 07/02/2019

Código	Descripción del Bien	Valor en Libros
1248 131A0105 0003	01 YEGUA CUARTO DE MILLA DE NOMBRE CAPITANA FIERRO PS-03 S/FACTURA No. 103	40,000.00
1248 131A0105 0012	01 YEGUA CUARTO DE MILLA DE NOMBRE CLAUDIA FIERRO PS-11 S/FACTURA No. 103	40,000.00
1248 131A0105 0024	01 MACHO JOVEN CUARTO DE MILLA PS16 DORADO FACT. 105 28/10/05	60,000.00
1248 131A0105 0026	POTRA JOVEN DE CUARTO DE MILLA PS18 PITAYA FACT. 105 28/10/05	48,500.00
1248 131A0105 0027	POTRA JOVEN DE CUARTO DE MILLA PS21 LADY GENERAL FACT. 105 28/10/05	48,500.00
1248 131A0105 0028	POTRA JOVEN DE CUARTO DE MILLA PS22 NIURKA FACT. 105 28/10/05	48,500.00
1248 131A0105 0032	POTRO JOVEN DE CUARTO DE MILLA PS28 CHICAGO FACT. 105 28/10/05	48,500.00
1248 131A0105 0033	POTRA JOVEN DE CUARTO DE MILLA PS29 POCA HONTAS FACT. 105 28/10/05	48,500.00
1248 131A0105 0034	POTRA JOVEN DE CUARTO DE MILLA PS30 ARIEL FACT. 105 28/10/05	48,500.00
1248 131A0105 0036	POTRO JOVEN DE CUARTO DE MILLA PS32 ZARCO FACT. 105 28/10/05	48,500.00
1248 131A0105 0038	POTRA JOVEN DE CUARTO DE MILLA PS34 MACABRA FACT. 105 28/10/05	48,500.00
1248 131A0105 0043	POTRO JOVEN DE CUARTO DE MILLA PS40 STUART FACT. 105 28/10/05	48,500.00
1248 131A0105 0044	POTRO JOVEN DE CUARTO DE MILLA PS41 RAYO FACT. 105 28/10/05	48,500.00
1248 131A0105 0045	POTRO JOVEN DE CUARTO DE MILLA PS44 MECO FACT. 105 28/10/05	48,500.00
1248 131A0105 0047	POTRA JOVEN DE CUARTO DE MILLA PS46 GUERA FACT. 105 28/10/05	48,500.00
1248 131A0105 0048	POTRO JOVEN DE CUARTO DE MILLA PS48 HERCULES (MACHO) FACT. 105 28/10/05	48,500.00
1248 131A0105 0049	POTRO JOVEN DE CUARTO DE MILLA PS49 COLADO FACT. 105 28/10/05	48,500.00
1248 131A0105 0050	POTRA JOVEN DE CUARTO DE MILLA PS50 IRISADA FACT. 105 28/10/05	48,500.00
1248 131A0106 0001	01 YEGUA CUARTO DE MILLA NOMBRE CHEYENE MCA. DE FIERRO PEP-82 FACTURA 1301	49,500.00
1248 131A0106 0002	01 YEGUA CUARTO DE MILLA NOMBRE MACARENA MCA. DE FIERRO PEP-83 FACTURA 1301	49,500.00
1248 131A0106 0004	01 YEGUA CUARTO DE MILLA NOMBRE BELLOTA MCA. DE FIERRO PEP-86 FACTURA 1301	49,500.00
1248 131A0106 0006	01 CABALLO CUARTO DE MILLA NOMBRE AS DE OROS MCA. DE FIERRO PEP-90 FACTURA 1301	49,500.00
1248 131A0106 0007	01 CABALLO CUARTO DE MILLA NOMBRE CATRIN MCA. DE FIERRO PEP-91 FACTURA 1301	49,500.00
1248 131A0108 0001	01 CABALLO DE NOMBRE TONI SEXO MACHO No DE FIERRO PS-60 SEGÚN AVALUO	20,000.00
1248 131A0108 0003	01 YEGUA DE NOMBRE FLORECITA SEXO HEMBRA No DE FIERRO PS-62 SEGÚN AVALUO	20,000.00
1248 131A0108 0005	01 CABALLO DE NOMBRE TAHUR SEXO MACHO No DE FIERRO PS-65 SEGÚN AVALUO	20,000.00
1248 131A0108 0006	01 CABALLO DE NOMBRE GUTI SEXO MACHO No DE FIERRO PS-66 SEGÚN AVALUO	18,000.00
1248 131A0108 0007	01 YEGUA DE NOMBRE COQUETA SEXO HEMBRA No DE FIERRO PS-67 SEGÚN AVALUO	20,000.00
1248 131A0108 0010	01 YEGUA DE NOMBRE AFRODITA SEXO HEMBRA No DE FIERRO PEP-73 SEGUN AVALUO	8,000.00
1248 131A0108 0011	01 YEGUA DE NOMBRE MARIPOSA SEXO HEMBRA No DE FIERRO PEP-74 SEGÚN AVALUO	5,000.00
1248 131A0108 0014	01 YEGUA DE NOMBRE GALILEA SEXO HEMBRA No DE FIERRO PEP-78 SEGÚN AVALUO	8,000.00
1248 131A0108 0015	01 CABALLO DE NOMBRE PERSICO SEXO MACHO No DE FIERRO PEP-96 SEGÚN AVALUO	8,000.00

SISTEMA CONTABLE 2018

RELACIÓN DE BIENES MUEBLES QUE COMPONEN SU PATRIMONIO

Página 315 de 316

Cuenta Pública al 31 de diciembre de 2018

Hora: 04:09:40p. m.

Fecha: 07/02/2019

Código	Descripción del Bien	Valor en Libros
1248 131A0108 0017	01 CABALLO DE NOMBRE GOLONDRINO SEXO MACHO No DE FIERRO PS-70 SEGÚN AVALUO	15,000.00
1248 131A0108 0018	01 YEGUA DE NOMBRE ANA SEXO HEMBRA No DE FIERRO PEP-99 SEGÚN AVALUO	5,000.00
1248 131A0108 0019	01 YEGUA DE NOMBRE REYNA SEXO HEMBRA No DE FIERRO PEP-101 SEGÚN AVALUO	5,000.00
1248 131A0108 0020	01 CABALLO DE NOMBRE AZABACHE SEXO MACHO No DE FIERRO PEP-102 SEGÚN AVALUO	5,000.00
1248 131A0108 0021	01 CABALLO DE NOMBRE ORION SEXO MACHO No DE FIERRO PEP-105 SEGÚN AVALUO	5,000.00
1248 131A0108 0023	01 YEGUA DE NOMBRE ORQUIDEA SEXO HEMBRA No DE FIERRO PEP-108 SEGÚN AVALUO	5,000.00
1248 131A0108 0024	01 CABALLO DE NOMBRE ARMAGUEDON SEXO MACHO No DE FIERRO PEP-109 SEGÚN AVALUO	5,000.00
1248 131A0108 0025	01 CABALLO DE NOMBRE CHIRRIS SEXO MACHO No DE FIERRO PEP-112 SEGÚN AVALUO	5,000.00
1248 131A0108 0026	01 YEGUA DE NOMBRE SABRINA SEXO HEMBRA No DE FIERRO PEP-114 SEGÚN AVALUO	5,000.00
1248 131A0108 0028	01 CABALLO DE NOMBRE GALO SEXO MACHO No DE FIERRO PS-58 SEGÚN AVALUO	25,000.00
1248 131A0108 0034	01 YEGUA DE NOMBRE SOMBRA SEXO HEMBRA No DE FIERRO PEP-115 SEGÚN AVALUO OFIC. DPEP/AC/0836/08	5,000.00
1248 131A0109 0003	01 CABALLO DE NOMBRE NEPTUNO No. DE FIERRO PEP-123 SEGÚN AVALUO	3,000.00
1248 131A0109 0004	01 CABALLO DE NOMBRE ESPARTACO No. DE FIERRO PEP-124 SEGÚN AVALUO	4,000.00
1248 131A0109 0010	01 YEGUA DE NOMBRE LLUVIA No. DE FIERRO PEP-120 CRÍA DE MACARENA PEP-83 SEGÚN AVALUO	5,000.00
1248 131A0109 0012	01 YEGUA DE NOMBRE AMERICA No. DE FIERRO PEP-118 CRÍA DE SUSI PS-63 SEGÚN AVALUO	5,000.00
1248 131A0110 0001	01 CABALLO DE NOMBRE PEGASO BIS No. DE FIERRO PEP-129 CRÍA DE LA COSTEÑA PS-39 SEGÚN AVALUO	8,000.00
1248 131A0110 0002	01 CABALLO DE NOMBRE GLADIADOR No. DE FIERRO PEP-130 CRÍA DE LA AZALEA PS-45 SEGÚN AVALUO	7,000.00
1248 131A0110 0004	01 YEGUA DE NOMBRE JADE No. DE FIERRO PEP-132 CRÍA DE LA GUERA PS-46 SEGÚN AVALUO	7,000.00
1248 131A0110 0005	01 YEGUA DE NOMBRE TOPACIO No. DE FIERRO PEP-133 CRÍA DE LA CAPITANA PS-03 SEGÚN AVALUO	7,000.00
1248 131A0110 0006	01 CABALLO DE NOMBRE COLIBRI No. DE FIERRO PEP-134 CRÍA DE LA POCA HONTAS PS-29 SEGÚN AVALUO	7,000.00
1248 131A0110 0009	01 PASTOR BELGA MALINOIS MACHO LEONADO CARBONADO DE NOMBRE KASHMIR FIERRO PEP- 25	35,304.36
1248 67000110 0001	01 CABALLO NOMBRE QUETZAL MARCA DE FIERRO PEP-135	8,000.00
1248 67000110 0002	01 CABALLO NOMBRE TUCAN MARCA DE FIERRO PEP-136	8,000.00
1248 67000110 0003	01 CABALLO NOMBRE APOLO MARCA DE FIERRO PEP-141	6,000.00
1248 67000111 0004	01 YEGUA DE NOMBRE ESTRELLA FIERRO No. PEP-143	5,000.00
1248 67000111 0008	01 YEGUA DE NOMBRE CENICIENTA FIERRO No. PEP-149	8,000.00
1248 67000111 0009	01 CABALLO DE NOMBRE CHICHARITO MACHO CRIA DE COBRA FIERRO PEP-152	5,000.00
1248 67000114 0002	01 CABALLO DE NOMBRE RAMBO, MARCA DE FIERRO PEP-159	5,000.00
1248 67000114 0003	01 YEGUA DE NOMBRE GRECIA, MARCA DE FIERRO PEP-154	5,000.00
1248 67000114 0006	01 YEGUA DE NOMBRE ROSITA, MARCA DE FIERRO PEP-157	5,000.00

SISTEMA CONTABLE 2018**RELACIÓN DE BIENES MUEBLES QUE COMPONEN SU PATRIMONIO**

Página 316 de 316

Cuenta Pública al 31 de diciembre de 2018

Hora: 04:09:40p. m.

Fecha: 07/02/2019

Código	Descripción del Bien	Valor en Libros
1248 67000114 0007	01 YEGUA DE NOMBRE SINAI, MARCA DE FIERRO PEP-158	5,000.00
1248 67000115 0002	01 CABALLO DE NOMBRE ANTARES, MARCA DE FIERRO PEP-163	5,000.00
1248 67000115 0003	01 CABALLO DE NOMBRE MEMO, MARCA DE FIERRO PEP-166	5,000.00
1248 67000115 0004	01 YEGUA DE NOMBRE JUANITA, CON MARCA DE FIERRO PEP-164	5,000.00
1248 67000115 0005	01 YEGUA DE NOMBRE ALICIA, MARCA DE FIERRO PEP-164	5,000.00
1248 67000115 0006	01 YEGUA DE NOMBRE VIVIANA, CON MARCA DE FIERRO PEP-161	5,000.00
1248 67000116 0002	01 CABALLO DE NOMBRE FENIX, MARCA DE FIERRO PEP-167	5,000.00
1248 67000116 0003	01 CABALLO DE NOMBRE MARCUS, MARCA DE FIERRO PEP-168	5,000.00
1248 67000117 0002	01 YEGUA DE NOMBRE YANINA CON MARCA DE FIERRO PEP-169	26,824.00
1248 67000117 0003	01 CABALLO DE NOMBRE MAURO, MARCA DE FIERRO PEP-170	26,118.00
1248 67000118 0002	01 CABALLO DE NOMBRE LEONARDO, MARCA DE FIERRO PEP-173	7,200.00
1248 67000118 0003	01 CABALLO DE NOMBRE TEO, MARCA DE FIERRO PEP-174	7,200.00
1248 93581417 0002	01 CANINO DE NOMBRE HOLLY, RAZA LABRADOR, SEXO HEMBRA, NO. DE FIERRO PEP-30, REGISTRO PATRIMONIAL 10363	5,000.00
1248 93581417 0003	01 CANINO DE NOMBRE EMY, SEXO HEMBRA, RAZA LABRADOR, REGISTRO PATRIMONIAL 10364	5,000.00

SISTEMA CONTABLE 2018

RELACIÓN DE ACTIVOS INTANGIBLES QUE COMPONEN SU PATRIMONIO

Página 1 de 4

Cuenta Pública al 31 de diciembre de 2018

Hora: 04:09:57p. m.

Fecha: 07/02/2019

Código	Descripción del Bien	Valor en Libros
1251	Software	9,539,623.24
1251 111A0110 0008	01 PZA. LICENCIA DE SOFTWARE PARA ADIESTRAMIENTO Y CAPACIDAD DE LOS CUERPOS POLICIACOS EN EL USO DE ARMAMENTO Y TACTICAS DESTINADAS A LAS LABORES DE PROTECCION CIUDADANA No. DE SERIE 636170697202 SEGÚN FACTURAS Nos 0051, 0052 Y 0053	289,726.24
1251 111A0110 0010	01 PZA. LICENCIA DE SOFTWARE PARA ADIESTRAMIENTO Y CAPACIDAD DE LOS CUERPOS POLICIACOS EN EL USO DE ARMAMENTO Y TACTICAS DESTINADAS A LAS LABORES DE PROTECCION CIUDADANA No. DE SERIE 636170697204 SEGÚN FACTURAS Nos 0051, 0052 Y 0053	289,726.24
1251 111A0110 0011	01 PZA. LICENCIA DE SOFTWARE PARA ADIESTRAMIENTO Y CAPACIDAD DE LOS CUERPOS POLICIACOS EN EL USO DE ARMAMENTO Y TACTICAS DESTINADAS A LAS LABORES DE PROTECCION CIUDADANA No. DE SERIE 636170697205 SEGÚN FACTURAS Nos 0051, 0052 Y 0053	289,726.24
1251 111A0110 0013	01 PZA. LICENCIA DE SOFTWARE PARA ADIESTRAMIENTO Y CAPACIDAD DE LOS CUERPOS POLICIACOS EN EL USO DE ARMAMENTO Y TACTICAS DESTINADAS A LAS LABORES DE PROTECCION CIUDADANA No. DE SERIE 636170697207 SEGÚN FACTURAS Nos 0051, 0052 Y 0053	289,726.24
1251 111A0110 0014	01 PZA. LICENCIA DE SOFTWARE PARA ADIESTRAMIENTO Y CAPACIDAD DE LOS CUERPOS POLICIACOS EN EL USO DE ARMAMENTO Y TACTICAS DESTINADAS A LAS LABORES DE PROTECCION CIUDADANA No. DE SERIE 636170697208 SEGÚN FACTURAS Nos 0051, 0052 Y 0053	289,726.24
1251 111A0110 0015	01 PZA. LICENCIA DE SOFTWARE PARA ADIESTRAMIENTO Y CAPACIDAD DE LOS CUERPOS POLICIACOS EN EL USO DE ARMAMENTO Y TACTICAS DESTINADAS A LAS LABORES DE PROTECCION CIUDADANA No. DE SERIE 636170697209 SEGÚN FACTURAS Nos 0051, 0052 Y 0053	289,726.24
1251 11582717 0002	01 KIT DUPLICADOR FORENSE MARCA TABLEAU MODELO TD2U SERIE No. TBTD977881 SEGUN FACTURA No. 1378	50,213.13
1251 11582717 0003	01 ULTRAKIT IV FW SAS & TD2-SET DE HARDWARE FORENSE MARCA DIGITAL INTELLIGENCE SERIE No. DI530570 SEGUN FACTURA No. 1378	72,424.37
1251 11582717 0004	01 FORENSIC RECOVERY OF EVIDENCE DEVICE (DIMINUTIVE INTERROGATION EQUIPEMENT)FREDDIE ESTACION ROBUSTADE CAPTURA DE EVIDENCIA PORTABLE MARCA DIGITAL INTELLIGENCE SERIE No. FRD386436 SEGUN FACTURA No. 1378	264,480.00
1251 11582717 0005	01 UFED 4PC ULTIMATE SOLUCION DE SOFTWARE DE ANALISIS FORENSE DE DISPOSITIVOS NOVILES MARCA CELLEBRITE NUMERO DE PARTE: UFED-12M-2017 SEGUN FACTURA No. 1378	661,200.00
1251 11582717 0006	01 INTERNET IVIDENCE FINDER (IEF) DE MAGNET FORENSICS, MARCA MAGNET AXIOM NUMERO DE PARTE: MA-IEF-12M-2017	77,140.00
1251 11582717 0007	01 BLACKLIGHT MARCA BLACKBAG TECHNOLOGIES SOFTWARE DE ANALISIS FORENSE ESPECIALIZADO PARA EQUIPOS CON SISTEMA OPERATIVO MAC OS NUMERO DE PARTE: BT-OS-12M-2017 SEGUN FACTURA No. 1378	77,140.00
1251 11582717 0008	01 ACUNETIX WEB VULNERABILITY SCANNER CONSULTANT V11 5 ESCANEOS CONCURRENTES MARCA ACUNETIX NUMERO DE PARTE:ACNTX-WEB-V11-05 SEGUN FACTURA No. 1378	209,380.00
1251 11582717 0009	01 SOFTWARE MARCA NETSPARKER PROFESIONAL NUMERO DE PARTE: NTSPKR-PRO-12M2017 SEGUN FACTURA No. 1378	218,747.00
1251 11582717 0010	01 INMMUNITY CANVAS FRAMEWORK DE ANALISIS DE VULNERATIVILIDADES MARCA CANVAS NUMERO DE PARTE: CNS-FRWK-12M-2017 SEGUN FACTURA No. 1378	255,443.60
1251 11582718 0002	01 SOFTWARE DE ANALISIS Y RECOPIACION DE INFORMACION DE REDES SOCIALES SEGUN FACTURA No. 3509F	46,400.00
1251 11582718 0003	02 VMWARE WORKSTATION 14 PRO MARCA VMWARE SOFTWARE DE VIRTUALIZACION SEGUN FACTURA No. 3509F	15,080.00

SISTEMA CONTABLE 2018

RELACIÓN DE ACTIVOS INTANGIBLES QUE COMPONEN SU PATRIMONIO

Página 2 de 4

Cuenta Pública al 31 de diciembre de 2018

Hora: 04:09:57p. m.

Fecha: 07/02/2019

Código	Descripción del Bien	Valor en Libros
1251 11582718 0004	01 SOFTWARE DE RECUPERACION DE COPIAS DE SEGURIDAD DE DISPOSITIVOS MOVILES ELCOMSOFT PHONE BREAKER MARCA ELCOMSOFT SEGUN FACTURA No. 3509F	19,140.00
1251 11582718 0005	01 ADOBE CRATIVE CLOUD FOR TEAMS MARCA ADOBE SEGUN FACTURA No. 3509F	57,768.00
1251 131A0106 0001	Software MAPINFO Profesional 8.0 Factura 1475 Patrimonio 2030106002792	16,793.63
1251 131A0106 0002	Software MAPINFO Profesional 8.0 Factura 1475 Patrimonio 2030106002793	16,793.63
1251 131A0106 0003	Software MAPINFO Profesional 8.0 Factura 1475 Patrimonio 2030106002794	16,793.63
1251 131A0106 0004	Software MAPINFO Profesional 8.0 Factura 1475 Patrimonio 2030106002795	16,793.63
1251 131A0106 0005	Software MAPINFO Profesional 8.0 Factura 1475 Patrimonio 2030106002796	16,793.63
1251 131A0106 0006	Software MAPINFO Profesional 8.0 Factura 1475 Patrimonio 2030106002797	16,793.63
1251 131A0106 0007	Software MAPINFO Profesional 8.0 Factura 1475 Patrimonio 2030106002798	194,109.70
1251 131A0109 0001	Software,I2 ANALYST,S/S,NO. 0125	102,599.78
1251 131A0109 0002	Software,SAP,S/S,48473 01/12/09	10,751.35
1251 131A0109 0003	Software,INTERSEL,S/S,1843-1845	53,162.32
1251 131A0109 0004	Software,INTERSEL,S/S,1843-1845	53,162.32
1251 131A0109 0005	Software,MICROSOFT,S/S,0336 16/12/09	11,802.19
1251 131A0110 0001	Software,SYMANTEC,S/S,Fact. 12966	11,484.00
1251 131A0110 0002	Software,QUEST SOFTWARE,S/S,Fact.12966	40,000.00
1251 131A0110 0003	Software,MICROSOFT,S/S,Fact. 12967	54,335.95
1251 131A0113 0001	N°. Inv.:2230013000329;Descripción:Software;Marca:ORACLE;Fact.:T237	2,296,800.00
1251 131A0113 0002	N°. Inv.:2230013000403;Descripción:Software;Marca:ORACLE;Fact.:T241	767,340.00
1251 131A0113 0003	N°. Inv.:2230013000512;Descripción:Software;Marca:ORACLE;Fact.:T241	8,665.20
1251 131A0113 0004	N°. Inv.:2230013000513;Descripción:Software;Marca:ORACLE;Fact.:T241	8,665.20
1251 131A0113 0005	N°. Inv.:2230013000514;Descripción:Software;Marca:ORACLE;Fact.:T241	8,665.20
1251 131A0113 0006	N°. Inv.:2230013000515;Descripción:Software;Marca:ORACLE;Fact.:T241	8,665.20
1251 131A0113 0007	N°. Inv.:2230013000516;Descripción:Software;Marca:ORACLE;Fact.:T241	8,665.20
1251 131A0113 0008	N°. Inv.:2230013000517;Descripción:Software;Marca:ORACLE;Fact.:T241	8,665.20
1251 131A0113 0009	N°. Inv.:2230013000518;Descripción:Software;Marca:ORACLE;Fact.:T241	8,665.20
1251 131A0113 0010	N°. Inv.:2230013000519;Descripción:Software;Marca:ORACLE;Fact.:T241	8,665.20
1251 131A0113 0011	N°. Inv.:2230013000520;Descripción:Software;Marca:ORACLE;Fact.:T241	8,665.20
1251 131A0113 0012	N°. Inv.:2230013000521;Descripción:Software;Marca:ORACLE;Fact.:T241	8,665.20
1251 131A0113 0013	N°. Inv.:2230013000522;Descripción:Software;Marca:ORACLE;Fact.:T241	8,665.20
1251 131A0113 0014	N°. Inv.:2230013000524;Descripción:Software;Marca:S/M;Fact.:T241	52,200.00
1251 131A0113 0015	N°. Inv.:2230013000525;Descripción:Software;Marca:S/M;Fact.:T241	305,080.00
1251 131A0113 0016	N°. Inv.:2230013000526;Descripción:Software;Marca:S/M;Fact.:T241	53,360.00
1251 131A0113 0017	N°. Inv.:2230013000527;Descripción:Software;Marca:S/M;Fact.:T241	19,662.00
1251 131A0113 0018	N°. Inv.:2230013000528;Descripción:Licencia de Software;Marca:MICROSOFT OFFICE;Fact.:T241	7,598.00
1251 131A0113 0019	N°. Inv.:2230013000529;Descripción:Software;Marca:FINGERPRINT SDK;Fact.:T241	25,810.00
1251 131A0113 0020	N°. Inv.:2230013000530;Descripción:Software;Marca:S/M;Fact.:T241	5,278.00
1251 131A0113 0021	N°. Inv.:2230013000532;Descripción:Software;Marca:S/M;Fact.:T241	6,902.00
1251 131A0114 0001	Windows Server Estándar 2012 R2 OLP NL GOV 2 PROCCONS 32 Y 64 Bits Fact CHS589	21,622.46

SISTEMA CONTABLE 2018

RELACIÓN DE ACTIVOS INTANGIBLES QUE COMPONEN SU PATRIMONIO

Página 3 de 4

Cuenta Pública al 31 de diciembre de 2018

Hora: 04:09:57p. m.

Fecha: 07/02/2019

Código	Descripción del Bien	Valor en Libros
1251 131A0114 0002	Windows Server Estándar 2012 R2 OLP NL GOV 2 PROCCONS 32 Y 64 Bits Fact CHS589	21,622.46
1251 131A0114 0003	Windows Server Estándar 2012 R2 OLP NL GOV 2 PROCCONS 32 Y 64 Bits Fact CHS589	21,622.46
1251 131A0114 0004	Windows Server Estándar 2012 R2 OLP NL GOV 2 PROCCONS 32 Y 64 Bits Fact CHS589	21,622.46
1251 131A0114 0005	Windows Server Estándar 2012 R2 OLP NL GOV 2 PROCCONS 32 Y 64 Bits Fact CHS589	21,622.46
1251 131A0114 0006	Windows Server Estándar 2012 R2 OLP NL GOV 2 PROCCONS 32 Y 64 Bits Fact CHS589	21,622.46
1251 131A0114 0007	Windows Server Estándar 2012 R2 OLP NL GOV 2 PROCCONS 32 Y 64 Bits Fact CHS589	21,622.46
1251 131A0114 0008	Windows Server Estándar 2012 R2 OLP NL GOV 2 PROCCONS 32 Y 64 Bits Fact CHS589	21,622.46
1251 131A0114 0009	Windows Server 2012 WINMRTDSKTPSRVCSCAL 2012 OLP NL GOV USRCAL 32 Y 64 Bits	2,790.75
1251 131A0114 0010	Windows Server 2012 WINMRTDSKTPSRVCSCAL 2012 OLP NL GOV USRCAL 32 Y 64 Bits	2,790.75
1251 131A0114 0011	Windows Server 2012 WINMRTDSKTPSRVCSCAL 2012 OLP NL GOV USRCAL 32 Y 64 Bits	2,790.75
1251 131A0114 0012	Windows Server 2012 WINMRTDSKTPSRVCSCAL 2012 OLP NL GOV USRCAL 32 Y 64 Bits	2,790.75
1251 131A0114 0013	Windows Server 2012 WINMRTDSKTPSRVCSCAL 2012 OLP NL GOV USRCAL 32 Y 64 Bits	2,790.75
1251 131A0114 0014	Windows Server 2012 WINMRTDSKTPSRVCSCAL 2012 OLP NL GOV USRCAL 32 Y 64 Bits	2,790.75
1251 131A0114 0015	Windows Server 2012 WINMRTDSKTPSRVCSCAL 2012 OLP NL GOV USRCAL 32 Y 64 Bits	2,790.75
1251 131A0114 0016	Windows Server 2012 WINMRTDSKTPSRVCSCAL 2012 OLP NL GOV USRCAL 32 Y 64 Bits	2,790.75
1251 131A0114 0017	Software para Diseño Rhinocero Ver. 5.0 Windows 32 Y 64 Bits	35,908.44
1251 131A0114 0018	Software para Desarrollo Livecode Edicion Livecode Version 7.0.1. Windows 32 Y 64 Bits	36,052.80
1251 131A0114 0019	Software para Desarrollo Livecode Edicion Livecode Version 7.0.1. Windows 32 Y 64 Bits	36,052.80
1251 131A0114 0020	Software para Desarrollo Livecode Edicion Livecode Version 7.0.1. Windows 32 Y 64 Bits	36,052.80
1251 131A0114 0021	Software para Desarrollo Livecode Edicion Livecode Version 7.0.1. Windows 32 Y 64 Bits	36,052.80
1251 131A0114 0022	Software para Desarrollo Livecode Edicion Livecode Version 7.0.1. Windows 32 Y 64 Bits	36,052.80
1251 13582717 0001	Software Tarifador, Marca INTERTEL, TGZ001723 de la OPPC 075 ST1/IT0010852	139,780.00
1251 13582717 0002	Software Tarifador, Marca INTERTEL, TGZ001723 de la OPPC 075 ST2/IT0010654	139,780.00
1251 13582717 0003	Software Tarifador, Marca INTERTEL, TGZ001723 de la OPPC 075 ST3/IT0010851	139,780.00
1251 13582717 0004	Software Tarifador, Marca INTERTEL, TGZ001723 de la OPPC 075 ST4/IT0010476	139,780.00
1251 13582717 0005	Software Tarifador, Marca INTERTEL, TGZ001723 de la OPPC 075 ST5/IT0012450	139,780.00
1251 13582717 0006	SOFTWARE (LICENCIA PARA OPERADORA AUTOMÁTICA) / FACTURA TGZ001778	398,814.99
1254	Licencias	2,407,064.35

SISTEMA CONTABLE 2018

RELACIÓN DE ACTIVOS INTANGIBLES QUE COMPONEN SU PATRIMONIO

Página 4 de 4

Cuenta Pública al 31 de diciembre de 2018

Hora: 04:09:57p. m.

Fecha: 07/02/2019

Código	Descripción del Bien	Valor en Libros
1254 11582717 0002	01 LICENCIA MARCA ENCASE TIPO ENTERPRISE V8 EXTERNAL INVESTIGATIONS NUMERO DE PARTE: ENCS-ENTERPRISE-EXTINV-V8-12M-2017 SEGUN FACTURA No. 1379	288,439.34
1254 11582717 0003	01 LICENCIA MARCA ACCESSDATA TIPO FTK STANDALONE NUMERO DE PARTE: AD-FTKSTD-12M-2017 SEGUN FACTURA No. 1379	244,837.41
1254 11582718 0002	01 ANTIVIRUS ESET ENDPOIN ANTIVIRUS (LICENCIAMIENTO CORPORATICO) SEGUN FACTURA No. 1659	209,983.20
1254 11582718 0003	12 ANTIVIRUS PARA COMPUTADORA PERSONAL Y PORTTIL, ESTACION DE TRABAJO Y SERVIDORES MODELO ENDPOINT MARCA ESET. SEGUN FACTURA No. 3518F	8,690.26
1254 11582718 0004	01 RENOVACION DE LICENCIA PARA EQUIPO UFED TOUCH ULTIMATE MARCA CELLEBRITE SEGUN FACTURA No. 3518F	145,000.00
1254 11582718 0005	01 LICENCIA DE SOFTWARE DE ANALISIS Y RELACIONES EN REDES SOCIALES SEGUN FACTURA No. 3518F	55,098.14
1254 11582718 0006	01 LICENCIA, ACTUALIZACION DE FIREWALL MODELO FG-300D SERIE FGT3HD3915805869 MARCA FOTINET SEGUN FACTURA No. 3228	49,996.00
1254 131A0114 0001	Antivirus ESET NOD 32 130 Usuarios	40,000.00
1254 131A0114 0002	Antivirus ESET NOD 32 66 Usuarios	20,000.00
1254 131A0116 0002	01 Licencia de Administracion Para Base de Datos (SQL SERVER), Ultima Version, Fact. No. F000848 (SETEC 2016)	98,600.00
1254 13582716 0001	ANTIVIRUS SYMANTEC ENDPOINT PROTECTION 12,1 PER USER BNDL STD ,LIC ACTIVACIÓN DEL PRODUCTO 1 AÑO.LICENCIA PARA 450 USUSARIOS,O.P.58,FACT. No.14. DE fecha 17 de Agosto del 2016.	446,600.00
1254 13582716 0002	Lote de 25 Licencias para servidor de comunicaciones, FACT. TGZ00 1574 de fecha 01 de Octubre de 2016,O.P.075	799,820.00