

**SISTEMA CONTABLE 2018**  
**ESTADO DE SITUACIÓN FINANCIERA**  
**AL 31 DE DICIEMBRE DEL 2018**

 Página 1 de 1  
 Fecha: 29/01/2019

| ACTIVO                                                        | 2018                | 2017                | PASIVO                                                                       | 2018                | 2017                |
|---------------------------------------------------------------|---------------------|---------------------|------------------------------------------------------------------------------|---------------------|---------------------|
| <b>ACTIVO</b>                                                 |                     |                     | <b>PASIVO</b>                                                                |                     |                     |
| <b>Activo Circulante</b>                                      |                     |                     | <b>Pasivo Circulante</b>                                                     |                     |                     |
| Efectivo y Equivalentes                                       | 140,257.25          | 1,142,317.45        | Cuentas por Pagar a Corto Plazo                                              | 87,492.44           | 31,621.60           |
| Derechos a Recibir Efectivo o Equivalentes                    |                     |                     | Documentos por Pagar a Corto Plazo                                           |                     |                     |
| Derechos a Recibir Bienes o Servicios                         |                     |                     | Porción a Corto Plazo de la Deuda Pública a Largo Plazo                      |                     |                     |
| Inventarios                                                   |                     |                     | Títulos y Valores a Corto Plazo                                              |                     |                     |
| Almacenes                                                     |                     |                     | Pasivos Diferidos a Corto Plazo                                              |                     |                     |
| Estimación por Pérdida o Deterioro de Activos Circulantes     |                     |                     | Fondos y Bienes de Terceros en Garantía y/o Administración a Corto Plazo     |                     |                     |
| Otros Activos Circulantes                                     |                     |                     | Provisiones a Corto Plazo                                                    |                     |                     |
|                                                               |                     |                     | Otros Pasivos a Corto Plazo                                                  |                     |                     |
|                                                               |                     |                     | <b>Total de Pasivos Circulantes</b>                                          | <b>87,492.44</b>    | <b>31,621.60</b>    |
| <b>Total de Activos Circulantes</b>                           | <b>140,257.25</b>   | <b>1,142,317.45</b> | <b>Pasivo No Circulante</b>                                                  |                     |                     |
| <b>Activo No Circulante</b>                                   |                     |                     | Cuentas por Pagar a Largo Plazo                                              |                     |                     |
| Inversiones Financieras a Largo Plazo                         |                     |                     | Documentos por Pagar a Largo Plazo                                           |                     |                     |
| Derechos a Recibir Efectivo o Equivalentes a Largo Plazo      |                     |                     | Deuda Pública a Largo Plazo                                                  |                     |                     |
| Bienes Inmuebles, Infraestructura y Construcciones en Proceso |                     |                     | Pasivos Diferidos a Largo Plazo                                              |                     |                     |
| Bienes Muebles                                                | 991,800.00          | 991,800.00          | Fondos y Bienes de Terceros en Garantía y/o Administración a Largo Plazo     |                     |                     |
| Activos Intangibles                                           |                     |                     | Provisiones a Largo Plazo                                                    |                     |                     |
| Depreciación, Deterioro y Amortización Acumulada de Bienes    | (99,180.18)         | (99,180.18)         | <b>Total de Pasivos No Circulantes</b>                                       |                     |                     |
| Activos Diferidos                                             | 714,508.80          | 1,648,539.03        | <b>Total de Pasivo</b>                                                       | <b>87,492.44</b>    | <b>31,621.60</b>    |
| Estimación por Pérdida o Deterioro de Activos no Circulantes  |                     |                     | <b>HACIENDA PÚBLICA / PATRIMONIO</b>                                         |                     |                     |
| Otros Activos no Circulantes                                  |                     |                     | <b>Hacienda Pública/Patrimonio Contribuido</b>                               |                     |                     |
|                                                               |                     |                     | Aportaciones                                                                 |                     |                     |
|                                                               |                     |                     | Donaciones de Capital                                                        |                     |                     |
|                                                               |                     |                     | Actualización de la Hacienda Pública/Patrimonio                              |                     |                     |
|                                                               |                     |                     | <b>Hacienda Pública/Patrimonio Generado</b>                                  | <b>1,659,893.43</b> | <b>3,651,854.70</b> |
|                                                               |                     |                     | Resultados del Ejercicio (Ahorro/Desahorro)                                  | 572,247.11          | 1,342,624.09        |
|                                                               |                     |                     | Resultados de Ejercicios Anteriores                                          | 1,087,646.32        | 2,309,230.61        |
|                                                               |                     |                     | Revalúos                                                                     |                     |                     |
|                                                               |                     |                     | Reservas                                                                     |                     |                     |
|                                                               |                     |                     | Rectificaciones de Resultados de Ejercicios Anteriores                       |                     |                     |
|                                                               |                     |                     | Exceso o Insuficiencia en la Actualización de la Hacienda Pública/Patrimonio |                     |                     |
|                                                               |                     |                     | Resultado por Posición Monetaria                                             |                     |                     |
|                                                               |                     |                     | Resultado por Tenencia de Activos no Monetarios                              |                     |                     |
| <b>Total de Activos No Circulantes</b>                        | <b>1,607,128.62</b> | <b>2,541,158.85</b> | <b>Total Hacienda Pública/Patrimonio</b>                                     | <b>1,659,893.43</b> | <b>3,651,854.70</b> |
| <b>Total del Activo</b>                                       | <b>1,747,385.87</b> | <b>3,683,476.30</b> | <b>Total del Pasivo y Hacienda Pública/Patrimonio</b>                        | <b>1,747,385.87</b> | <b>3,683,476.30</b> |

SISTEMA CONTABLE 2018  
 ESTADO DE ACTIVIDADES  
 DEL 1o. DE ENERO AL 31 DE DICIEMBRE DE 2018

|                                                                                                                                              | 2018                | 2017                |
|----------------------------------------------------------------------------------------------------------------------------------------------|---------------------|---------------------|
| <b>INGRESOS Y OTROS BENEFICIOS</b>                                                                                                           |                     |                     |
| <i>Ingresos de la Gestión</i>                                                                                                                |                     |                     |
| Impuestos                                                                                                                                    |                     |                     |
| Cuotas y Aportaciones de Seguridad Social                                                                                                    |                     |                     |
| Contribuciones de Mejoras                                                                                                                    |                     |                     |
| Derechos                                                                                                                                     |                     |                     |
| Productos de Tipo Corriente                                                                                                                  |                     |                     |
| Aprovechamientos de Tipo Corriente                                                                                                           |                     |                     |
| Ingresos por Venta de Bienes y Servicios                                                                                                     |                     |                     |
| Ingresos no Comprendidos en las Fracciones de la Ley de Ingresos Causados en Ejercicios Fiscales Anteriores Pendientes de Liquidación o Pago |                     |                     |
| <i>Participaciones, Aportaciones, Transferencias, Asignaciones, Subsidios y Otras Ayudas</i>                                                 |                     |                     |
| Participaciones y Aportaciones                                                                                                               |                     |                     |
| Transferencias, Asignaciones, Subsidios y Otras Ayudas                                                                                       | 7,162,452.87        | 7,753,862.80        |
| <i>Otros Ingresos y Beneficios</i>                                                                                                           |                     |                     |
| Ingresos Financieros                                                                                                                         |                     |                     |
| Incremento por Variación de Inventarios                                                                                                      |                     |                     |
| Disminución del Exceso de Estimaciones por Pérdida o Deterioro U Obsolescencia                                                               |                     |                     |
| Disminución del Exceso de Provisiones                                                                                                        |                     |                     |
| Otros Ingresos y Beneficios Varios                                                                                                           | 0.10                | 0.10                |
| <b>Total de Ingresos y Otros Beneficios</b>                                                                                                  | <b>7,162,452.97</b> | <b>7,753,862.90</b> |
| <b>GASTOS Y OTRAS PÉRDIDAS</b>                                                                                                               |                     |                     |
| <i>Gastos de Funcionamiento</i>                                                                                                              |                     |                     |
| Servicios Personales                                                                                                                         | 3,731,997.02        | 5,016,049.64        |
| Materiales y Suministros                                                                                                                     | 597,605.35          | 254,341.19          |
| Servicios Generales                                                                                                                          | 2,145,600.59        | 922,269.73          |
| <i>Transferencias, Asignaciones, Subsidios y Otras Ayudas</i>                                                                                |                     |                     |
| Transferencias Internas y Asignaciones al Sector Público                                                                                     |                     |                     |
| Transferencias al Resto del Sector Público                                                                                                   |                     |                     |
| Subsidios y Subvenciones                                                                                                                     | 115,002.90          | 119,398.07          |
| Ayudas Sociales                                                                                                                              |                     |                     |
| Pensiones y Jubilaciones                                                                                                                     |                     |                     |
| Transferencias a Fideicomisos, Mandatos y Contratos Análogos                                                                                 |                     |                     |
| Transferencias a la Seguridad Social                                                                                                         |                     |                     |
| Donativo                                                                                                                                     |                     |                     |
| Transferencias al Exterior                                                                                                                   |                     |                     |
| <i>Participaciones y Aportaciones</i>                                                                                                        |                     |                     |
| Participaciones                                                                                                                              |                     |                     |
| Aportaciones                                                                                                                                 |                     |                     |
| Convenios                                                                                                                                    |                     |                     |
| <i>Intereses, Comisiones y Otros Gastos de la Deuda Pública</i>                                                                              |                     |                     |
| Intereses de la Deuda Pública                                                                                                                |                     |                     |
| Comisiones de la Deuda Pública                                                                                                               |                     |                     |
| Gastos de la Deuda Pública                                                                                                                   |                     |                     |
| Costo por Coberturas                                                                                                                         |                     |                     |
| Apoyos Financieros                                                                                                                           |                     |                     |
| <i>Otros Gastos y Pérdidas Extraordinarias</i>                                                                                               |                     |                     |
| Estimaciones, Depreciaciones, Deterioros, Obsolescencias, y Amortizaciones                                                                   |                     | 99,180.18           |
| Provisiones                                                                                                                                  |                     |                     |
| Disminución de Inventarios                                                                                                                   |                     |                     |
| Aumento por Insuficiencia de Estimaciones por Pérdida o Deterioro y Obsolescencia                                                            |                     |                     |
| Aumento por Insuficiencia de Provisiones                                                                                                     |                     |                     |
| Otros Gastos                                                                                                                                 |                     |                     |
| <i>Inversión Pública</i>                                                                                                                     |                     |                     |
| Inversión Pública no Capitalizable                                                                                                           |                     |                     |
| <b>Total de Gastos y Otras Pérdidas</b>                                                                                                      | <b>6,590,205.86</b> | <b>6,411,238.81</b> |
| <b>Resultados del Ejercicio (Ahorro/Desahorro)</b>                                                                                           | <b>572,247.11</b>   | <b>1,342,624.09</b> |

**SECRETARÍA DE PROTECCIÓN CIVIL**
**SISTEMA CONTABLE 2018**
**ESTADO DE VARIACIÓN EN LA HACIENDA PÚBLICA**
**DEL 01 DE ENERO AL 31 DE DICIEMBRE DE 2018**

Página 1 de 1

Fecha:

29/01/2019

| Concepto                                                                                                                                                                                                                                             | Hacienda Pública / Patrimonio Contribuido | Hacienda Pública / Patrimonio Generado de Ejercicios Anteriores | Hacienda Pública / Patrimonio Generado del Ejercicio | Exceso o Insuficiencia en la Actualización de la Hacienda Pública / Patrimonio | Total          |
|------------------------------------------------------------------------------------------------------------------------------------------------------------------------------------------------------------------------------------------------------|-------------------------------------------|-----------------------------------------------------------------|------------------------------------------------------|--------------------------------------------------------------------------------|----------------|
| <b>Hacienda Pública / Patrimonio Contribuido Neto de 2017</b><br>Aportaciones<br>Donaciones de Capital<br>Actualización de la Hacienda Pública/Patrimonio                                                                                            |                                           |                                                                 |                                                      |                                                                                |                |
| <b>Hacienda Pública / Patrimonio Generado Neto de 2017</b><br>Resultados del Ejercicio (Ahorro/Desahorro)<br>Resultados del Ejercicios Anteriores<br>Revalúos<br>Reservas<br>Rectificaciones de Resultados de Ejercicios Anteriores                  |                                           | 2,309,230.61                                                    | 1,342,624.09                                         |                                                                                | 3,651,854.70   |
| <b>Exceso o Insuficiencia en la Actualización de la Hacienda Pública / Patrimonio Neto de 2017</b><br>Resultado por Posición Monetaria<br>Resultado por Tenencia de Activos no Monetarios                                                            |                                           |                                                                 |                                                      |                                                                                |                |
| <b>Hacienda Pública / Patrimonio Neto Final de 2017</b>                                                                                                                                                                                              |                                           | 2,309,230.61                                                    | 1,342,624.09                                         |                                                                                | 3,651,854.70   |
| <b>Cambios en la Hacienda Pública / Patrimonio Contribuido Neto de 2018</b><br>Aportaciones<br>Donaciones de Capital<br>Actualización de la Hacienda Pública/Patrimonio                                                                              |                                           |                                                                 |                                                      |                                                                                |                |
| <b>Variaciones de la Hacienda Pública / Patrimonio Generado Neto de 2018</b><br>Resultados del Ejercicio (Ahorro/Desahorro)<br>Resultados de Ejercicios Anteriores<br>Revalúos<br>Reservas<br>Rectificaciones de Resultados de Ejercicios Anteriores |                                           | (1,221,584.29)                                                  | (770,376.98)                                         |                                                                                | (1,991,961.27) |
| <b>Cambios en el Exceso o Insuficiencia en la Actualización de la Hacienda Pública / Patrimonio Neto de 2018</b><br>Resultado por Posición Monetaria<br>Resultado por Tenencia de Activos no Monetarios                                              |                                           |                                                                 |                                                      |                                                                                |                |
| <b>Hacienda Pública / Patrimonio Neto Final de 2018</b>                                                                                                                                                                                              |                                           | 1,087,646.32                                                    | 572,247.11                                           |                                                                                | 1,659,893.43   |

**SISTEMA CONTABLE 2018**  
**ESTADO DE CAMBIOS EN LA SITUACIÓN FINANCIERA**  
**DEL 1o. DE ENERO AL 31 DE DICIEMBRE DE 2018**

Fecha:

|                                                                                     | Origen       | Aplicación   |
|-------------------------------------------------------------------------------------|--------------|--------------|
| <b>ACTIVO</b>                                                                       |              |              |
| <b>Activo Circulante</b>                                                            |              |              |
| Efectivo y Equivalentes                                                             | 1,002,060.20 |              |
| Derechos a Recibir Efectivo o Equivalentes                                          |              |              |
| Derechos a Recibir Bienes o Servicios                                               |              |              |
| Inventarios                                                                         |              |              |
| Almacenes                                                                           |              |              |
| Estimación por Pérdida o Deterioro de Activos Circulantes                           |              |              |
| Otros Activos Circulantes                                                           |              |              |
| <b>Activo No Circulante</b>                                                         |              |              |
| Inversiones Financieras a Largo Plazo                                               |              |              |
| Derechos a Recibir Efectivo o Equivalentes a Largo Plazo                            |              |              |
| Bienes Inmuebles, Infraestructura y Construcciones en Proceso                       |              |              |
| Bienes Muebles                                                                      |              |              |
| Activos Intangibles                                                                 |              |              |
| Depreciación, Deterioro y Amortización Acumulada de Bienes                          |              |              |
| Activos Diferidos                                                                   | 934,030.23   |              |
| Estimación por Pérdida o Deterioro de Activos no Circulantes                        |              |              |
| Otros Activos no Circulantes                                                        |              |              |
| <b>PASIVO</b>                                                                       |              |              |
| <b>Pasivo Circulante</b>                                                            |              |              |
| Cuentas por Pagar a Corto Plazo                                                     | 55,870.84    |              |
| Documentos por Pagar a Corto Plazo                                                  |              |              |
| Porción a Corto Plazo de la Deuda Pública a Largo Plazo                             |              |              |
| Títulos y Valores a Corto Plazo                                                     |              |              |
| Pasivos Diferidos a Corto Plazo                                                     |              |              |
| Fondos y Bienes de Terceros en Garantía y/o Administración a Corto Plazo            |              |              |
| Provisiones a Corto Plazo                                                           |              |              |
| Otros Pasivos a Corto Plazo                                                         |              |              |
| <b>Pasivo No Circulante</b>                                                         |              |              |
| Cuentas a Pagar a Largo Plazo                                                       |              |              |
| Documentos por Pagar a Largo Plazo                                                  |              |              |
| Deuda Pública a Largo Plazo                                                         |              |              |
| Pasivos Diferidos a Largo Plazo                                                     |              |              |
| Fondos y Bienes de Terceros en Garantía y/o Administración a Largo Plazo            |              |              |
| Provisiones a Largo Plazo                                                           |              |              |
| <b>HACIENDA PÚBLICA/PATRIMONIO</b>                                                  |              |              |
| <b>Hacienda Pública/Patrimonio Contribuido</b>                                      |              |              |
| Aportaciones                                                                        |              |              |
| Donaciones de Capital                                                               |              |              |
| Actualización de la Hacienda Pública/Patrimonio                                     |              |              |
| <b>Hacienda Pública/Patrimonio Generado</b>                                         |              |              |
| Resultados del Ejercicio (Ahorro/Desahorro)                                         |              | 770,376.98   |
| Resultados de Ejercicios Anteriores                                                 |              | 1,221,584.29 |
| Revalúos                                                                            |              |              |
| Reservas                                                                            |              |              |
| Rectificaciones de Resultados de Ejercicios Anteriores                              |              |              |
| <b>Exceso o Insuficiencia en la Actualización de la Hacienda Pública/Patrimonio</b> |              |              |
| Resultado por Posición Monetaria                                                    |              |              |
| Resultado por Tenencia de Activos no Monetarios                                     |              |              |

**SISTEMA CONTABLE 2018**  
**ESTADO DE FLUJOS DE EFECTIVO**  
**DEL 01 DE ENERO AL 31 DE DICIEMBRE DE 2018**

Página 1 de 1

Fecha: 29/01/2019

| CONCEPTO                                                                     | 2018                  | 2017                |
|------------------------------------------------------------------------------|-----------------------|---------------------|
| <b>Flujos de Efectivo de las Actividades de Operación</b>                    |                       |                     |
| <b>Origen</b>                                                                | <b>7,162,452.97</b>   | <b>7,753,862.90</b> |
| Impuestos                                                                    |                       |                     |
| Cuotas y Aportaciones de Seguridad Social                                    |                       |                     |
| Contribuciones de Mejoras                                                    |                       |                     |
| Derechos                                                                     |                       |                     |
| Productos de Tipo Corriente                                                  |                       |                     |
| Aprovechamientos de Tipo Corriente                                           |                       |                     |
| Ingresos por Venta de Bienes y Servicios                                     |                       |                     |
| Ingresos no Comprendidos en las Fracciones de la Ley de                      |                       |                     |
| Ingresos Causados en Ejercicios Fiscales Anteriores                          |                       |                     |
| Pendientes de Liquidación o Pago                                             |                       |                     |
| Participaciones y Aportaciones                                               |                       |                     |
| Transferencias, Asignaciones, Subsidios y Otras Ayudas                       | 7,162,452.87          | 7,753,862.80        |
| Otros Orígenes de Operación                                                  | 0.10                  | 0.10                |
| <b>Aplicación</b>                                                            | <b>6,590,205.86</b>   | <b>6,411,238.81</b> |
| Servicios Personales                                                         | 3,731,997.02          | 5,016,049.64        |
| Materiales y Suministros                                                     | 597,605.35            | 254,341.19          |
| Servicios Generales                                                          | 2,145,600.59          | 922,269.73          |
| Transferencias Internas y Asignaciones al Sector Público                     |                       |                     |
| Transferencias al Resto del Sector Público                                   |                       |                     |
| Subsidios y Subvenciones                                                     | 115,002.90            | 119,398.07          |
| Ayudas Sociales                                                              |                       |                     |
| Pensiones y Jubilaciones                                                     |                       |                     |
| Transferencias a Fideicomisos, Mandatos y Contratos Análogos                 |                       |                     |
| Transferencias a la Seguridad Social                                         |                       |                     |
| Donativos                                                                    |                       |                     |
| Transferencias al Exterior                                                   |                       |                     |
| Participaciones                                                              |                       |                     |
| Aportaciones                                                                 |                       |                     |
| Convenios                                                                    |                       |                     |
| Otras Aplicaciones de Operación                                              |                       | 99,180.18           |
| <b>Flujos Netos de Efectivo de las Actividades de Operación</b>              | <b>572,247.11</b>     | <b>1,342,624.09</b> |
| <b>Flujos de Efectivo de las Actividades de Inversión</b>                    |                       |                     |
| <b>Origen</b>                                                                | <b>934,030.23</b>     | <b>1,759,044.72</b> |
| Bienes Inmuebles, Infraestructura y Construcciones en Proceso                |                       |                     |
| Bienes Muebles                                                               |                       |                     |
| Otros Orígenes de Inversión                                                  | 934,030.23            | 1,759,044.72        |
| <b>Aplicación</b>                                                            | <b>2,564,208.38</b>   | <b>1,998,236.75</b> |
| Bienes Inmuebles, Infraestructura y Construcciones en Proceso                |                       |                     |
| Bienes Muebles                                                               |                       |                     |
| Otras Aplicaciones de Inversión                                              | 2,564,208.38          | 1,998,236.75        |
| <b>Flujos Netos de Efectivo de las Actividades de Inversión</b>              | <b>(1,630,178.15)</b> | <b>(239,192.03)</b> |
| <b>Flujo de Efectivo de las Actividades de Financiamiento</b>                |                       |                     |
| <b>Origen</b>                                                                | <b>57,134.78</b>      | <b>8,158.93</b>     |
| Endeudamiento Neto                                                           |                       |                     |
| Interno                                                                      |                       |                     |
| Externo                                                                      |                       |                     |
| Otros Orígenes de Financiamiento                                             | 57,134.78             | 8,158.93            |
| <b>Aplicación</b>                                                            | <b>1,263.94</b>       |                     |
| Servicios de la Deuda                                                        |                       |                     |
| Interno                                                                      |                       |                     |
| Externo                                                                      |                       |                     |
| Otras Aplicaciones de Financiamiento                                         | 1,263.94              |                     |
| <b>Flujos Netos de Efectivo de las Actividades de Financiamiento</b>         | <b>55,870.84</b>      | <b>8,158.93</b>     |
| <b>Incremento/Disminución Neta en el Efectivo y Equivalentes al Efectivo</b> | <b>(1,002,060.20)</b> | <b>1,111,590.99</b> |
| <b>Efectivo y Equivalentes al Efectivo al Inicio del Ejercicio</b>           | <b>1,142,317.45</b>   | <b>30,726.46</b>    |
| <b>Efectivo y Equivalentes al Efectivo al Final del Ejercicio</b>            | <b>140,257.25</b>     | <b>1,142,317.45</b> |

**SECRETARÍA DE PROTECCIÓN CIVIL**
**SISTEMA CONTABLE 2018**
**ESTADO ANALITICO DEL ACTIVO**
**DEL 01 DE ENERO AL 31 DE DICIEMBRE DEL 2018**

Fecha:

Página 1 de 1

29/01/2019

| CONCEPTO                                                      | Saldo Inicial (SI)  | Cargos del Período   | Abonos del Período   | Saldo Final (SF)    | Variación del Período (SF - SI) |
|---------------------------------------------------------------|---------------------|----------------------|----------------------|---------------------|---------------------------------|
| <b>ACTIVO</b>                                                 | <b>3,683,476.30</b> | <b>20,557,393.88</b> | <b>22,493,484.31</b> | <b>1,747,385.87</b> | <b>(1,936,090.43)</b>           |
| <b>ACTIVO CIRCULANTE</b>                                      | <b>1,142,317.45</b> | <b>15,076,750.51</b> | <b>16,078,810.71</b> | <b>140,257.25</b>   | <b>(1,002,060.20)</b>           |
| Efectivo y Equivalentes                                       | 1,142,317.45        | 14,207,412.23        | 15,209,472.43        | 140,257.25          | (1,002,060.20)                  |
| Derechos a Recibir Efectivo o Equivalentes                    |                     | 869,338.28           | 869,338.28           |                     |                                 |
| Derechos a Recibir Bienes o Servicios                         |                     |                      |                      |                     |                                 |
| Inventarios                                                   |                     |                      |                      |                     |                                 |
| Almacenes                                                     |                     |                      |                      |                     |                                 |
| Estimación por Pérdida o Deterioro de Activos Circulantes     |                     |                      |                      |                     |                                 |
| Otros Activos Circulantes                                     |                     |                      |                      |                     |                                 |
| <b>ACTIVO NO CIRCULANTE</b>                                   | <b>2,541,158.85</b> | <b>5,480,643.37</b>  | <b>6,414,673.60</b>  | <b>1,607,128.62</b> | <b>(934,030.23)</b>             |
| Inversiones Financieras a Largo Plazo                         |                     |                      |                      |                     |                                 |
| Derechos a Recibir Efectivo o Equivalentes a Largo Plazo      |                     |                      |                      |                     |                                 |
| Bienes Inmuebles, Infraestructura y Construcciones en Proceso |                     |                      |                      |                     |                                 |
| Bienes Muebles                                                | 991,800.00          |                      |                      | 991,800.00          |                                 |
| Activos Intangibles                                           |                     |                      |                      |                     |                                 |
| Depreciación, Deterioro y Amortización Acumulada de Bienes    | (99,180.18)         |                      |                      | (99,180.18)         |                                 |
| Activos Diferidos                                             | 1,648,539.03        | 5,480,643.37         | 6,414,673.60         | 714,508.80          | (934,030.23)                    |
| Estimación por Pérdida o Deterioro de Activos no Circulantes  |                     |                      |                      |                     |                                 |
| Otros Activos no Circulantes                                  |                     |                      |                      |                     |                                 |

| DENOMINACIÓN DE LAS DEUDAS             | MONEDA DE CONTRATACIÓN | INSTITUCIÓN O PAIS ACREEDOR | SALDO INICIAL DEL PERÍODO | SALDO FINAL DEL PERÍODO |
|----------------------------------------|------------------------|-----------------------------|---------------------------|-------------------------|
| <b>DEUDA PÚBLICA</b>                   |                        |                             |                           |                         |
| <b>Corto Plazo</b>                     |                        |                             |                           |                         |
| <b>Deuda Interna</b>                   |                        |                             |                           |                         |
| Instituciones de Crédito               |                        |                             |                           |                         |
| BANCOMER, S.A.                         | Moneda Nacional        | México                      |                           |                         |
| BANOBRAS, S.N.C.                       | Moneda Nacional        | México                      |                           |                         |
| BANORTE, S.A.                          | Moneda Nacional        | México                      |                           |                         |
| INTERACCIONES, S.A.                    | Moneda Nacional        | México                      |                           |                         |
| SANTANDER, S.A.                        | Moneda Nacional        | México                      |                           |                         |
| SCOTIABANK INVERLAT, S.A.              | Moneda Nacional        | México                      |                           |                         |
| Títulos y Valores                      |                        |                             |                           |                         |
| Arrendamientos Financieros             |                        |                             |                           |                         |
| <b>Deuda Externa</b>                   |                        |                             |                           |                         |
| Organismos Financieros Internacionales |                        |                             |                           |                         |
| Deuda Bilateral                        |                        |                             |                           |                         |
| Títulos y Valores                      |                        |                             |                           |                         |
| Arrendamientos Financieros             |                        |                             |                           |                         |
| <b>Subtotal Corto Plazo</b>            |                        |                             |                           |                         |
| <b>Largo Plazo</b>                     |                        |                             |                           |                         |
| <b>Deuda Interna</b>                   |                        |                             |                           |                         |
| Instituciones de Crédito               |                        |                             |                           |                         |
| BANCOMER, S.A.                         | Moneda Nacional        | México                      |                           |                         |
| BANOBRAS, S.N.C.                       | Moneda Nacional        | México                      |                           |                         |
| BANORTE, S.A.                          | Moneda Nacional        | México                      |                           |                         |
| SANTANDER, S.A.                        | Moneda Nacional        | México                      |                           |                         |
| Títulos y Valores                      |                        |                             |                           |                         |
| Arrendamientos Financieros             |                        |                             |                           |                         |
| <b>Deuda Externa</b>                   |                        |                             |                           |                         |
| Organismos Financieros Internacionales |                        |                             |                           |                         |
| Deuda Bilateral                        |                        |                             |                           |                         |
| Títulos y Valores                      |                        |                             |                           |                         |
| Arrendamientos Financieros             |                        |                             |                           |                         |
| <b>Subtotal Largo Plazo</b>            |                        |                             |                           |                         |
| <b>Otros Pasivos</b>                   | Moneda Nacional        | México                      |                           |                         |
| <b>Total Deuda y Otros Pasivos</b>     |                        |                             |                           |                         |

# NO APLICA

**SISTEMA CONTABLE 2018**  
**INFORME SOBRE PASIVOS CONTINGENTES**  
**DEL 1o. DE ENERO AL 31 DE DICIEMBRE DE 2018**

---

De conformidad a las Principales Reglas de Registro y Valoración del Patrimonio (Elementos Generales), emitidas por el Consejo Nacional de Armonización Contable, publicadas en el capítulo reformado en el Diario Oficial de la Federación el 06 de octubre del 2014, los Pasivos Contingentes consideran:

- a) Obligaciones surgidas a raíz de sucesos pasados, cuya existencia ha de ser confirmada sólo por la concurrencia, de uno o más eventos inciertos en el futuro que no están enteramente bajo el control del organismo público.
- b) Una obligación presente a raíz de sucesos pasados, que no se ha reconocido contablemente porque no es viable que el ente público tenga que satisfacerla, o debido a que el importe de la obligación no puede ser cuantificado con la suficiente confiabilidad.

Al respecto, se informa que éste Organismo Público a esta fecha NO cuenta con Pasivos Contingentes significativos pendientes de pago, ya que estos se reconocen y se liquidan en el transcurso del ejercicio, en la vigencia del presupuesto.



## NOTAS DE DESGLOSE

### NOTAS AL ESTADO DE SITUACIÓN FINANCIERA

El Estado de Situación Financiera muestra la posición financiera de la **Secretaría de Protección Civil**, valuados y elaborados de acuerdo con los Postulados Básicos de Contabilidad Gubernamental, Normas y Metodología para la Emisión de Información Financiera y Estructura de los Estados Financieros del Ente Público y Característica de sus Notas, emitidos por el Consejo Nacional de Armonización Contable (CONAC), el cual refleja los bienes y derechos que se clasifican en rubros de acuerdo a su disponibilidad de liquidez al igual que sus obligaciones o compromisos, agrupándolas con relación a su exigibilidad.

#### ACTIVO

El activo se compone de los fondos, valores, derechos y bienes cuantificados en términos monetarios, los cuales dispone la **Secretaría de Protección Civil**, para la operatividad y la prestación de servicios públicos, éste se integra como sigue:

#### Circulante

#### Efectivo y Equivalentes

El rubro de efectivo y equivalentes al 31 de diciembre de 2018, asciende a \$ 140,257.25, el cual representa el 100 por ciento del total de activo circulante, se integra por la disponibilidad financiera para cubrir los compromisos de pagos a los diferentes proveedores, así como, pagos de impuestos y otras contribuciones; así también, para cubrir gastos menores y emergentes, mismos que se encuentran pendientes de ser reintegrados. También, se encuentran los depósitos otorgados a terceros por el servicio de arrendamiento de instalaciones o equipos utilizados.

| TIPO                                    | MONTO                |
|-----------------------------------------|----------------------|
| <b>Bancos/Dependencias y Otros</b>      | 8,684.72             |
| <b>Fondos con Afectación Específica</b> | 131,572.53           |
| <b>Total</b>                            | <b>\$ 140,257.25</b> |

| TIPO                                    | MONTO                |
|-----------------------------------------|----------------------|
| <b>Fondos con Afectación Específica</b> |                      |
| Fondo General de Participaciones        | \$ 110,936.35        |
| Fondo de Fiscalización y Recaudación    | 20,636.18            |
| <b>Total</b>                            | <b>\$ 131,572.53</b> |

**No Circulante**

**Bienes Muebles**

Este rubro representa los bienes muebles que son propiedad de la **Secretaría de Protección Civil**, como son: Maquinaria, Otros Equipos y Herramientas, que aún se encuentran en buenas condiciones y que son básicos para la operatividad del mismo; los cuales fueron adquiridos con recursos presupuestales, así como, algunos fueron obtenidos mediante transferencias de otros organismos, en el periodo que se informa, así como, en ejercicios anteriores.

Al 31 de diciembre de 2018, este rubro asciende a \$ 991,800.00, que representa el 61.7 por ciento del activo no circulante.

| TIPO                                     | MONTO                |
|------------------------------------------|----------------------|
| Maquinaria, Otros Equipos y Herramientas | 991,800.00           |
| <b>Total</b>                             | <b>\$ 991,800.00</b> |

**Depreciación, Deterioro y Amortización Acumulada de Bienes**

Este rubro representa la depreciación y amortización aplicada a los bienes tangibles e intangibles que son propiedad de la **Secretaría de Protección Civil**, para lo cual se utilizó la guía de vida útil estimada y porcentajes de depreciación, de acuerdo a los procedimientos y a las normas establecidas para el ejercicio 2018.

Al periodo que se informa, este rubro asciende a \$ 99,180.18 que representa una disminución del 6.2 por ciento del activo no circulante.

| TIPO                                     | MONTO                 |
|------------------------------------------|-----------------------|
| Depreciación Acumulada de Bienes Muebles | \$ (99,180.18)        |
| <b>Total</b>                             | <b>\$ (99,180.18)</b> |

| TIPO                                     | MONTO DEL BIEN       | DEPRECIACIÓN DEL EJERCICIO | DEPRECIACIÓN ACUMULADA | TASA APLICADA |
|------------------------------------------|----------------------|----------------------------|------------------------|---------------|
| Maquinaria, Otros Equipos y Herramientas | 991,800.00           |                            | (99,180.18)            | 10 %          |
| <b>Total</b>                             | <b>\$ 991,800.00</b> |                            | <b>\$ (99,180.18)</b>  |               |

## Activos Diferidos

Al 31 de diciembre de 2018, este rubro refleja un monto de \$ 714,508.80 el cual representa el 44.5 por ciento del total del activo no circulante, se encuentra integrado por los recursos otorgados para la formulación y evaluación de proyectos, así como, por operaciones que están en proceso de regularización presupuestal y contable del periodo que se informa, así como, del ejercicio 2016 con recursos del Fondo General de Participaciones; actualmente se están llevando a cabo las gestiones necesarias ante la Secretaría de Hacienda para su regularización.

| TIPO                           | MONTO                |
|--------------------------------|----------------------|
| <b>Otros Activos Diferidos</b> | 714,508.80           |
| <b>Total</b>                   | <b>\$ 714,508.80</b> |

| TIPO                             | MONTO                |
|----------------------------------|----------------------|
| <b>Otros Activos Diferidos</b>   |                      |
| Fondo General de Participaciones | 714,508.80           |
| <b>Total</b>                     | <b>\$ 714,508.80</b> |

## PASIVO

Es el conjunto de cuentas que permite el registro de las obligaciones contraídas por la **Secretaría de Protección Civil**, para el desarrollo de sus funciones y la prestación de los servicios públicos. Al 31 de diciembre de 2018, los estados financieros reflejan principalmente pasivo circulante o corto plazo, es decir, aquellas obligaciones en que la exigibilidad de pago es menor a un año.

### Circulante

#### Cuentas por Pagar a Corto Plazo

Al 31 de diciembre de 2018, este rubro asciende a \$ 87,492.44, el cual representa el 100 por ciento del total del pasivo circulante, se integra principalmente por las aportaciones patronales al IMSS, y 2 por ciento del Impuesto Sobre Nóminas. Así mismo, por los rendimientos bancarios que generan las cuentas bancarias de gasto corriente para el funcionamiento del organismo.

| TIPO                                                | VENCIMIENTO (DIAS) | MONTO               |
|-----------------------------------------------------|--------------------|---------------------|
| <b>Servicios Personales por Pagar a Corto Plazo</b> | ≤ 365              | \$ 87,280.55        |
| <b>Otras Cuentas por Pagar a Corto Plazo</b>        | ≤ 365              | 211.89              |
| <b>Total</b>                                        |                    | <b>\$ 87,492.44</b> |

## NOTAS AL ESTADO DE ACTIVIDADES

El Estado de Actividades refleja el resultado entre el saldo total de los ingresos captados y el saldo total de los gastos incurridos por la **Secretaría de Protección Civil**, cuya diferencia positiva o negativa determina el ahorro o desahorro del 1 de enero al 31 de diciembre de 2018, sin considerar la inversión física en Bienes Muebles e Inmuebles, Infraestructura y Construcciones en Proceso. De esta forma el resultado durante este periodo refleja un ahorro por \$ 572,247.11.

### Ingresos y Otros Beneficios

Este rubro está integrado por recursos presupuestales a través de transferencias que la Secretaría de Hacienda realiza con base al presupuesto autorizado, para llevar a cabo las actividades del organismo; así también, por los ingresos obtenidos de la cuenta 4399 Otros Ingresos y Beneficios Varios, correspondiente a la apertura de cuenta bancaria, y por depósitos en efectivo por concepto de venta de material de desecho.

| TIPO                               | NATURALEZA   | MONTO                  |
|------------------------------------|--------------|------------------------|
| <b>Otros Ingresos y Beneficios</b> |              |                        |
| Operaciones Internas de Egresos    | Acreeedora   | \$ 7,162,452.87        |
| Otros Ingresos y Beneficios Varios | Acreeedora   | 0.10                   |
|                                    | <b>Total</b> | <b>\$ 7,162,452.97</b> |

### Gastos y Otras Pérdidas

Los gastos y otras pérdidas lo integran todas las erogaciones realizadas en la operatividad, principalmente en los capítulos 1000 Servicios Personales, 3000 Servicios Generales.

| TIPO                                                          | MONTO                  |
|---------------------------------------------------------------|------------------------|
| <b>Gastos y Otras Pérdidas</b>                                |                        |
| <b>Gastos de Funcionamiento</b>                               |                        |
| Servicios Personales                                          | \$ 3,731,997.02        |
| Materiales y Suministros                                      | 597,605.35             |
| Servicios Generales                                           | 2,145,600.59           |
| <b>Transferencias, Asignaciones, Subsidios y Otras Ayudas</b> |                        |
| Ayudas Sociales                                               | 115,002.90             |
|                                                               | <b>Total</b>           |
|                                                               | <b>\$ 6,590,205.86</b> |

Del total de los Gastos y Otras Pérdidas, se explican aquellas que en lo individual representan el 10 por ciento o más, de la totalidad de las mismas, el cual se integra de la siguiente manera: el importe de \$ 3,731,997.02 correspondiente a pagos de sueldos y salarios del personal que labora en la **Secretaría de Protección Civil**, así como, el importe de \$ 2,145,600.59 del capítulo 3000 Servicios Generales, por concepto de servicios recibidos durante la operatividad, correspondiente al 31 de diciembre de 2018.

| <b>CONCILIACIÓN ENTRE LOS INGRESOS PRESUPUESTARIOS Y CONTABLES<br/>CORRESPONDIENTE DEL 1 DE ENERO AL 31 DE DICIEMBRE DE 2018</b> |      |                        |
|----------------------------------------------------------------------------------------------------------------------------------|------|------------------------|
| <b>Ingresos Presupuestarios</b>                                                                                                  |      | <b>\$ 7,162,452.87</b> |
| <b>Más: Ingresos Contables no Presupuestarios</b>                                                                                |      | <b>0.10</b>            |
| Incremento por Variación de Inventarios                                                                                          |      |                        |
| Disminución del Exceso de Estimaciones por Pérdida o Deterioro u Obsolescencia                                                   |      |                        |
| Disminución del Exceso de Provisiones                                                                                            |      |                        |
| Otros ingresos y Beneficios Varios                                                                                               | 0.10 |                        |
| <b>Otros Ingresos Contables no Presupuestarios</b>                                                                               |      |                        |
| <b>Menos: Ingresos Presupuestarios no Contables</b>                                                                              |      |                        |
| Productos de Capital                                                                                                             |      |                        |
| Aprovechamientos de Capital                                                                                                      |      |                        |
| Ingresos Derivados de Financiamiento                                                                                             |      |                        |
| <b>Otros ingresos Presupuestarios no Contables</b>                                                                               |      |                        |
| <b>Igual: Ingresos Contables</b>                                                                                                 |      | <b>\$ 7,162,452.97</b> |

| <b>CONCILIACIÓN ENTRE LOS EGRESOS PRESUPUESTARIOS Y LOS GASTOS CONTABLES<br/>CORRESPONDIENTE DEL 1 DE ENERO AL 31 DE DICIEMBRE DE 2018</b> |  |                        |
|--------------------------------------------------------------------------------------------------------------------------------------------|--|------------------------|
| <b>Total Egresos (Presupuestarios)</b>                                                                                                     |  | <b>\$ 6,590,205.86</b> |

| <b>Menos: Egresos Presupuestarios no Contables</b>            |  |  |
|---------------------------------------------------------------|--|--|
| Mobiliario y Equipo de Administración                         |  |  |
| Mobiliario y Equipo Educativo y Recreativo                    |  |  |
| Equipo e Instrumental Médico y de Laboratorio                 |  |  |
| Vehículos y Equipo de Transporte                              |  |  |
| Equipo de Defensa y Seguridad                                 |  |  |
| Maquinaria, Otros Equipos y Herramientas                      |  |  |
| Activos Biológicos                                            |  |  |
| Bienes Inmuebles                                              |  |  |
| Activos Intangibles                                           |  |  |
| Obra Pública en Bienes Propios                                |  |  |
| Acciones y Participaciones de Capital                         |  |  |
| Compra de Títulos y Valores                                   |  |  |
| Inversiones en Fideicomisos, Mandatos y Otros Análogos        |  |  |
| Provisiones para Contingencias y Otras Erogaciones Especiales |  |  |
| Amortización de la deuda pública                              |  |  |
| Adeudos de Ejercicios Fiscales Anteriores (ADEFAS)            |  |  |
| Otros Egresos Presupuestales no Contables                     |  |  |

| <b>Más: Gastos Contables no Presupuestales</b>                                    |  |  |
|-----------------------------------------------------------------------------------|--|--|
| Estimaciones, Depreciaciones, Deterioros, Obsolescencias y Amortizaciones         |  |  |
| Provisiones                                                                       |  |  |
| Disminución de Inventarios                                                        |  |  |
| Aumento por Insuficiencia de Estimaciones por Pérdida o Deterioro u Obsolescencia |  |  |
| Aumento por Insuficiencia de Provisiones                                          |  |  |
| Otros Gastos                                                                      |  |  |
| Otros Gastos Contables no Presupuestales                                          |  |  |

**Igual: Total de Gasto Contable**

**\$ 6,590,205.86**

### NOTAS AL ESTADO DE VARIACIÓN EN LA HACIENDA PÚBLICA

El Estado de Variación en la Hacienda Pública muestra las modificaciones o cambios realizados en la Hacienda Pública de la **Secretaría de Protección Civil**. Al 31 de diciembre del ejercicio fiscal 2018, se obtuvo un saldo de \$1,659,893.43.

La Hacienda Pública representa el importe de los bienes y derechos, dicho importe es modificado por el resultado positivo al período que se informa el cual asciende a \$ 572,247.11

Así también, es modificado por el aumento o disminución al patrimonio, derivado del registro de movimientos realizados durante el periodo que se informa.

| TIPO                                        | MONTO                  |
|---------------------------------------------|------------------------|
| <b>Patrimonio Generado</b>                  |                        |
| Resultados del Ejercicio (Ahorro/Desahorro) | 572,247.11             |
| Resultados de Ejercicios Anteriores         | 1,087,646.32           |
| <b>Total</b>                                | <b>\$ 1,659,893.43</b> |

#### Patrimonio Generado

##### Resultados del Ejercicio (Ahorro/Desahorro)

El resultado positivo obtenido al periodo que se informa asciende a \$572,247.11 y representa las adquisiciones de bienes muebles e inmuebles consideradas como inversión, así como, la disponibilidad financiera para cubrir gastos de operación y/o inversión.

| TIPO                                        | PROCEDENCIA                                                        | MONTO         |
|---------------------------------------------|--------------------------------------------------------------------|---------------|
| <b>Patrimonio Generado</b>                  |                                                                    |               |
| Resultados del Ejercicio (Ahorro/Desahorro) | Ingresos y Otros<br>Beneficios menos<br>Gastos y Otras<br>Pérdidas | \$ 572,247.11 |

##### Resultados de Ejercicios Anteriores

Este rubro se integra principalmente por saldos de años anteriores, así como, por el traspaso del resultado del ejercicio anterior, efectuado al inicio del presente ejercicio; también por reintegro años anteriores y depuración contable.

| TIPO                                | PROCEDENCIA                                                  | MONTO           |
|-------------------------------------|--------------------------------------------------------------|-----------------|
| <b>Patrimonio Generado</b>          |                                                              |                 |
| Resultados de Ejercicios Anteriores | Traspaso de Saldos,<br>Reintegros, y<br>Depuración Contable. | \$ 1,087,646.32 |

## NOTAS AL ESTADO DE FLUJOS DE EFECTIVO

1.- El análisis de los saldos inicial y final que figuran en la última parte del Estado de Flujos de Efectivo en la cuenta de efectivo y equivalentes es como sigue:

### Efectivo y Equivalentes

| CUENTAS                                 | EJERCICIO 2018      | EJERCICIO 2017         |
|-----------------------------------------|---------------------|------------------------|
| Bancos/Dependencias y Otros             | \$8,684.72          | \$18,183.50            |
| Fondos con Afectación Especifica        | 131,572.53          | 1,124,133.95           |
| <b>Total de Efectivo y Equivalentes</b> | <b>\$140,257.25</b> | <b>\$ 1,142,317.45</b> |

2.- Al 31 de diciembre de 2018, no se realizaron adquisiciones de bienes muebles e inmuebles con recursos presupuestales.

3.- Conciliación de los Flujos de Efectivo Netos de las Actividades de Operación y la cuenta de Ahorro/Desahorro antes de Rubros Extraordinarios.

| CONCEPTO                                                             | EJERCICIO 2018      | EJERCICIO 2017         |
|----------------------------------------------------------------------|---------------------|------------------------|
| <b>Ahorro/Desahorro antes de Rubros Extraordinarios</b>              | \$ 572,247.11       | \$ 1,441,804.27        |
| <i>Movimientos de partidas (o rubros) que no afectan el efectivo</i> |                     |                        |
| Disminución de Bienes por Pérdida, Obsolescencia y Deterioro         |                     | 99,180.18              |
| Otros Gastos Varios                                                  |                     | 0                      |
| <b>Flujos de Efectivo Netos de las Actividades de Operación</b>      | <b>\$572,247.11</b> | <b>\$ 1,342,624.09</b> |



---

**NOTAS DE MEMORIA (CUENTAS DE ORDEN)**

---

Las cuentas de orden se utilizan para registrar los movimientos de valores que no afecten o modifiquen el balance de la **Secretaría de Protección Civil**, sin embargo, su incorporación en libros es necesaria con fines de recordatorio contable, de control y en general sobre los aspectos administrativos, o bien, para consignar sus derechos o responsabilidades contingentes que puedan, o no, presentarse en el futuro.

Al 31 de diciembre de 2018, las cuentas que se manejan para efectos de estas Notas son las siguientes:

| <b>NOMBRE</b>                                                               | <b>2018</b>                 |
|-----------------------------------------------------------------------------|-----------------------------|
| <b>Cuentas de Orden Contables y Presupuestarias</b>                         | <b><u>\$ 569,122.01</u></b> |
| <b>Contables</b>                                                            |                             |
| Valores                                                                     |                             |
| Emisión de Obligaciones                                                     |                             |
| Avales y Garantías                                                          |                             |
| Juicios                                                                     |                             |
| Inversión Mediante Proyectos para Prestación de Servicios (PPS) y Similares |                             |
| Bienes en Concesionados o en Comodato                                       |                             |
| Bienes Arqueológicos, Artísticos e Históricos en Custodia                   |                             |
| <b>Presupuestarias</b>                                                      | <b><u>\$ 569,122.01</u></b> |
| Cuentas de Ingresos                                                         |                             |
| Cuentas de Egresos                                                          | \$ 569,122.01               |

- Contables.- No presenta movimientos a la fecha.
- Presupuestarias.- El saldo de esta cuenta muestra el presupuesto por ejercer al periodo que se informa, el cual representa una economía del total del presupuesto autorizado del ejercicio 2018.

---

## NOTAS DE GESTIÓN ADMINISTRATIVA

---

### 1.- Introducción

La **Secretaría de Protección Civil**, es un Organismo centralizado de la Administración Pública Estatal, sectorizado a la Secretaría General de Gobierno, con personalidad jurídica y patrimonios propios, autonomía administrativa, presupuestal, técnica, de gestión, de operación y de ejecución, mismos que atenderá los asuntos de este instrumento, la Ley de Protección Civil del Estado de Chiapas, su Reglamento interior y demás disposiciones aplicables.

#### MISIÓN

Proteger la vida, el patrimonio y el medio ambiente ante los riesgos de desastres, a través del manejo integral de riesgos de estos con oportunidad y pertinencia, observando la aplicación de la ley, el respeto a los derechos humanos, la diversidad cultural y la equidad de género, impulsando el desarrollo sustentable.

#### VISIÓN

Ser una institución que promueva y coordine el establecimiento de políticas públicas destinadas a manejo integral de Riesgos de desastres con una alta participación ciudadana y de instancias de los diversos órganos de Gobierno, además de la colaboración científica y de universidades, haciendo uso de los recursos materiales, humanos y tecnológicos necesarios para actuar siempre de manera anticipada, eficiente y oportuna.

### 2.- Panorama Económico y Financiero

La situación económica y financiera de la **Secretaría de Protección Civil** fue aceptable durante el ejercicio; debido a que fueron tomados en cuenta todos los lineamientos y normas emitidos por el Consejo Nacional de Armonización Contable (CONAC), y los recursos ministrados por la Secretaría de Hacienda fueron presupuestados y erogados de manera adecuada tanto presupuestal, contable y financiera.

### 3.- Autorización e Historia

#### a) Fecha de creación

El 12 de Septiembre de 2014 fue creada la **Secretaría de Protección Civil**, mediante decreto No 550 publicado en el Diario oficial No. 136 del viernes 12 de Septiembre de 2014.

#### b) Principales Cambios en su Estructura

Con la creación de la **Secretaría de Protección Civil**; también se emitió el reglamento interior de dicha Secretaría; el cual muestra la nueva estructura organizacional y las competencias de cada una de sus áreas administrativas. El reglamento interior, fue publicado el 12 de Septiembre de 2014 en el periódico oficial del Gobierno del Estado N°136, pero la estructura organizacional oficialmente fue autorizada por la Secretaría de Hacienda a partir del 19 de Octubre de 2009, mediante dictamen N° SH/SUBA/DGRH/DO/242/2009, de fecha 19 de Octubre de 2009.

#### **4.- Organización y Objeto Social**

##### ***a) Objeto Social***

La **Secretaría de Protección Civil**, como objeto principal gestionar y realizar acciones encaminadas a la identificación, análisis y reducción de riesgos de desastres, la promoción al desarrollo de la cultura social de la prevención y autoprotección ciudadana, la administración de emergencias y la recuperación sustentable, así como la educación y capacitación en materia de gestión integral de riesgos de desastres.

##### ***b) Principal Actividad***

- Establecer y operar el Sistema de Protección Civil.
- Ejecutar el programa Estatal de Protección Civil.
- Coadyuvar con el Instituto para la Gestión Integral de Protección Civil la Solicitud de representación del Titular del Ejecutivo Estatal, cuando este se encuentre ausente, la corroboración de desastres ante la comisión nacional del agua, así como la emisión de declaratoria de emergencias y de desastres ante la comisión nacional del agua, así como la emisión de declaratoria de emergencias y de desastres ante la Secretaría de Gobernación para el acceso a los fondos federales.
- Elaborar el proyecto del programa operativo anual de la secretaria y presentarlo al consejo Estatal de Protección Civil para su Autorización..
- Identificar y diagnosticar a los riesgos que están expuestas la entidad.
- . Establecer y ejecutar los subprogramas básicos de prevención y auxilio y recuperación de establecimiento.
- Establecer acciones de educación, capacitación y difusión a la comunidad en materia de simulacros, señalización y usos de equipos de seguridad personal para la protección civil.
- Establecer el sistema de comunicación con organismos especializados, que realicen acciones de monitoreo, para vigilar permanentemente la posible ocurrencia de un fenómeno perturbador
- Asesorar a los ayuntamientos que así lo soliciten, en la integración de los sistemas municipales y la elaboración de sus programas.
- Promover el establecimiento de las unidades internas y la elaboración de los programas de Protección Civil en las dependencias, organismos de la administración pública estatal, así como las instituciones y organismos del sector social y privado vigilando su operación.
- Proporcionar información y otorgar asesoría a las empresas, instituciones , organismos y asociaciones privadas y del sector social, para integrar las unidades internas de protección civil.
- Llevar el registro, prestar asesoría y coordinar a los grupos voluntarios.
- Establecer y operar los centros de acopio para recibir y administrar ayuda a la población afectada por un siniestro o desastre.
- Coadyuvar a las acciones de vigilancia, a través de visitas de inspección y verificación de forma indistinta, aplicando las sanciones administrativas correspondientes
- Fomentar prácticas de simulacros
- Impartir la tecnicatura en materia de protección civil.

##### ***c) Ejercicio Fiscal***

2018

##### ***d) Régimen Jurídico***

**Secretaría de Protección Civil;** está registrada ante el Servicio de Administración Tributaria como persona moral con fines no lucrativos, cuya actividad económica es la administración pública estatal en general, y sus obligaciones son las siguientes:

- Infonavit.
- Imss.
- 2% Impuesto Sobre Nómina.
- 2% Impuesto Sobre Nómina a prestadores de servicios

**e) Consideraciones Fiscales del Ente**

**Nombre del Organismo Público,** se ubica dentro de las personas morales a que se refiere el artículo 95 y 102 de la LISR, pero tiene otras obligaciones como:

- Presentar la declaración y pago provisional de retenciones de ISR por Sueldos y Salarios
- INFONAVIT
- IMSS
- 2% Impuesto Sobre Nóminas
- 10% de ISR por Arrendamientos de Inmuebles
- 2% Impuesto Sobre Nóminas a prestadores de servicios

**e) Estructura Organizacional básica**

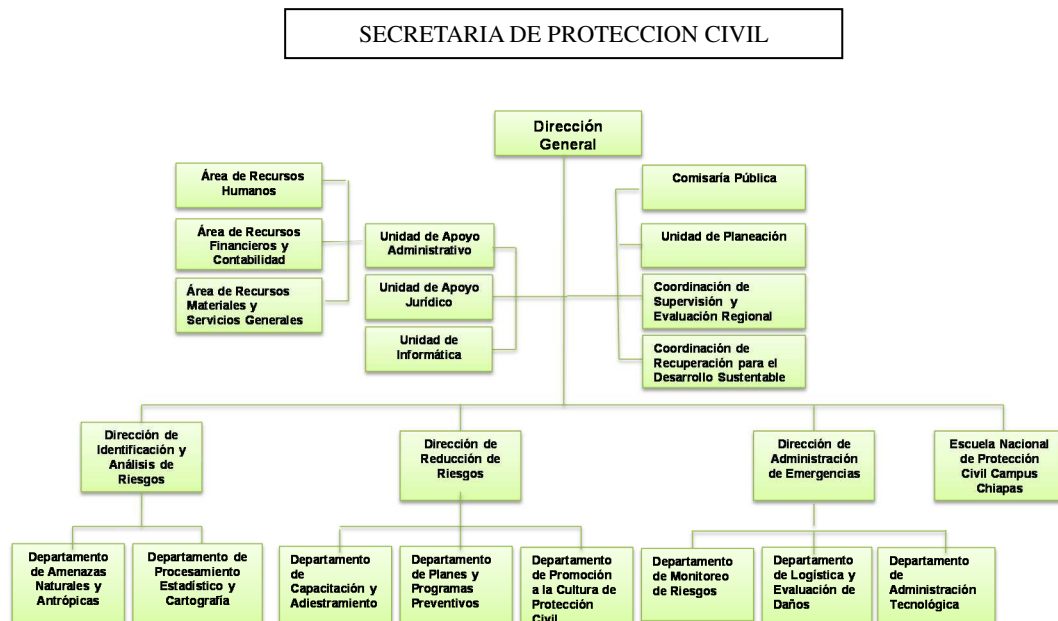

***g) Fideicomisos, Mandatos y Análogos de los cuales es Fideicomitente o Fideicomisario***

(No Aplica)

**5.- Bases de Preparación de los Estados Financieros**

Para llevar a cabo la preparación de los Estados Financieros del presente ejercicio se consideró lo siguiente:

a) Si se ha observado la normatividad emitida por el CONAC y las disposiciones legales aplicables.

Se ha observado en cierta medida la Normatividad emitida por el CONAC y la Ley General de Contabilidad Gubernamental (LGCG), para la emisión de los estados financieros.

b) La normatividad aplicada para el reconocimiento, valuación y revelación de los diferentes rubros de la información financiera, así como las bases de medición utilizadas para la elaboración de los estados financieros; por ejemplo: costo histórico, valor de realización, valor razonable, valor de recuperación o cualquier otro método empleado y los criterios de aplicación de los mismos.

Todas las cuentas que afectan económicamente a la **Secretaría de Protección Civil**, están cuantificados en términos monetarios y se registran al costo histórico. El costo histórico de las operaciones corresponde al monto erogado para su adquisición conforme a la documentación contable original justificativa y comprobatoria.

c) Postulados básicos.

Las bases de preparación de los estados financieros de la **Secretaría de Protección Civil**, aplican los postulados básicos siguientes:

- 1.- Sustancia Económica
- 2.- Entes Públicos
- 3.- Existencia Permanente
- 4.- Revelación Suficiente
- 5.- Importancia Relativa
- 6.- Registro e Integración Presupuestaria
- 7.- Consolidación de la Información Financiera
- 8.- Devengo Contable
- 9.- Valuación
- 10.- Dualidad Económica
- 11.- Consistencia

d) Normatividad supletoria. En caso de emplear varios grupos de normatividades (normatividades supletorias), deberá realizar la justificación razonable correspondiente, su alineación con los PBCG y a las características cualitativas asociadas descritas en el MCCG (documentos publicados en el Diario Oficial de la Federación, agosto 2009). (No Aplica)

e) Para las Entidades que por primera vez estén implementando la base devengado de acuerdo a la Ley de Contabilidad; deberán considerar políticas de reconocimientos, plan de implementación, presentar los últimos estados financieros con la Normatividad anteriormente utilizada. (No Aplica)

**6.- Políticas de Contabilidad Significativas**

(No Aplica)

**7.- Posición en Moneda Extranjera y Protección por Riesgo Cambiario**

(No Aplica)

**8.- Reporte Analítico del Activo**

El estado analítico del activo, muestra la variación entre el saldo final y el saldo inicial del periodo. Al 31 de diciembre de 2018, se reporta una variación negativa de \$ 1,936,090.43, el cual es menor en comparación al ejercicio 2017.

La variación que presenta el activo, se integra de la siguiente manera:

- La variación negativa por \$ 1,002,060.20, del rubro efectivo y equivalentes se debe principalmente a los movimientos del periodo de las cuentas bancarias de las cuentas de la secretaria y los gastos realizados sin suficiencia presupuestal en relación a las ministraciones.
- La variación negativa por \$ 934,030.23, del rubro otros activos diferidos se debe a los gastos realizados sin suficiencia presupuestal por pago de sueldos, compra de papelería y útiles de oficina, pago por prestación de servicios

| CONCEPTO                                                   | SALDO INICIAL       | CARGOS DEL PERIODO   | ABONOS DEL PERIODO   | SALDO FINAL         | VARIACIÓN DEL PERIODO |
|------------------------------------------------------------|---------------------|----------------------|----------------------|---------------------|-----------------------|
| <b>ACTIVO</b>                                              | <b>3,683,476.30</b> | <b>20,557,393.88</b> | <b>22,493,484.31</b> | <b>1,747,385.87</b> | <b>(1,936,090.43)</b> |
| <b>Activo Circulante</b>                                   | <b>1,142,317.45</b> | <b>15,076,750.51</b> | <b>16,078,810.71</b> | <b>140,257.25</b>   | <b>(1,002,260.20)</b> |
| Efectivo y Equivalentes                                    | 1,142,317.45        | 14,207,412.23        | 15,209,472.43        | 140,257.25          | (1,002,060.20)        |
| Derechos a Recibir Efectivo o Equivalentes                 |                     | 869,338.28           | 869,338.28           |                     |                       |
| <b>Activo No Circulante</b>                                | <b>2,541,158.85</b> | <b>5,480,643.37</b>  | <b>6,414,673.60</b>  | <b>1,607,128.62</b> | <b>(934,030.23)</b>   |
| Bienes Muebles                                             | 991,800.00          |                      |                      | 991,800.00          |                       |
| Depreciación, Deterioro y Amortización Acumulada de Bienes | (99,180.18)         |                      |                      | (99,180.18)         |                       |
| Activos Diferidos                                          | 1,648,539.03        | 5,480,643.37         | 6,414,673.60         | 714,508.80          | (934,030.23)          |
| Otros Activos no Circulantes                               |                     |                      |                      |                     |                       |

**9.- Fideicomisos, Mandatos y Análogos**

(No Aplica)

**10.- Reporte de la Recaudación**

(No Aplica)

**11.- Información sobre la Deuda y el Reporte Analítico de la Deuda**

(No Aplica)

**12.- Calificaciones Otorgadas**

(No Aplica)

**13.- Proceso de Mejora**

***a) Principales Políticas de Control Interno***

- Manual de Procedimientos: Nos indica los procedimientos que debemos seguir de forma ordenada en el desarrollo de las actividades; evitando duplicidad de esfuerzos.
- Ley General de Contabilidad Gubernamental (LGCG): Nos establece los criterios generales que rigen la contabilidad gubernamental y la emisión de información financiera, incluyendo la presupuestaria y programática en forma razonable y transparente.
- Normatividad Contable: Tiene por objeto efectuar el registro contable de los recursos públicos y la preparación de informes financieros de forma armonizada, que dan transparencia para la interpretación, evaluación, fiscalización y entrega de informes; regulando las operaciones contables.
- Normas Presupuestarias: Nos indica cómo se ejecuta el gasto público, administrándolo con eficiencia, eficacia, economía, transparencia y honradez, para rendir cuentas de los recursos públicos, así mismo contribuir a fortalecer la armonización presupuestaria y contable.

***b) Medidas de Desempeño Financiero, Metas y Alcance***

1.- Se continúa trabajando en el cambio trascendental que es el proceso de armonización contable para atender en tiempo y forma el nuevo esquema de la contabilidad gubernamental, y generando así los beneficios en materia de información financiera, transparencia y rendición de cuentas.

**14.- Información por Segmentos**

(No Aplica)

**15.- Eventos Posteriores al Cierre**

(No Aplica)

**16.- Partes Relacionadas**

“No existen partes relacionadas que pudieran ejercer influencia significativa sobre la toma de decisiones financieras y operativas”



**GOBIERNO CONSTITUCIONAL DEL ESTADO DE CHIAPAS**  
**SECRETARÍA DE PROTECCION CIVIL**  
**SISTEMA CONTABLE 2018**  
**NOTAS A LOS ESTADOS FINANCIEROS**  
**DEL 1o. DE ENERO AL 31 DE DICIEMBRE DE 2018**

Página 16 de 16

Fecha: 28/01/2018

---

**17.- Responsabilidad sobre la Presentación Razonable de la Información Contable**

“Bajo protesta de decir verdad declaramos que los Estados Financieros y sus Notas, son razonablemente correctos y son responsabilidad del emisor”



Fecha:

| RUBRO DE INGRESOS                                      | INGRESO     |                            |             |             |             | DIFERENCIA             |
|--------------------------------------------------------|-------------|----------------------------|-------------|-------------|-------------|------------------------|
|                                                        | ESTIMADO    | AMPLIACIONES Y REDUCCIONES | MODIFICADO  | DEVENGADO   | RECAUDADO   | (RECAUDADO - ESTIMADO) |
| Impuestos                                              | 0.00        | 0.00                       | 0.00        | 0.00        | 0.00        | 0.00                   |
| Cuotas y Aportaciones de Seguridad Social              | 0.00        | 0.00                       | 0.00        | 0.00        | 0.00        | 0.00                   |
| Contribuciones de Mejoras                              | 0.00        | 0.00                       | 0.00        | 0.00        | 0.00        | 0.00                   |
| Derechos                                               | 0.00        | 0.00                       | 0.00        | 0.00        | 0.00        | 0.00                   |
| <b>Productos</b>                                       | <b>0.00</b> | <b>0.00</b>                | <b>0.00</b> | <b>0.00</b> | <b>0.00</b> | <b>0.00</b>            |
| Corriente                                              | 0.00        | 0.00                       | 0.00        | 0.00        | 0.00        | 0.00                   |
| Capital                                                | 0.00        | 0.00                       | 0.00        | 0.00        | 0.00        | 0.00                   |
| <b>Aprovechamientos</b>                                | <b>0.00</b> | <b>0.00</b>                | <b>0.00</b> | <b>0.00</b> | <b>0.00</b> | <b>0.00</b>            |
| Corriente                                              | 0.00        | 0.00                       | 0.00        | 0.00        | 0.00        | 0.00                   |
| Capital                                                | 0.00        | 0.00                       | 0.00        | 0.00        | 0.00        | 0.00                   |
| Ingresos por Venta de Bienes y Servicios               | 0.00        | 0.00                       | 0.00        | 0.00        | 0.00        | 0.00                   |
| Participaciones y Aportaciones                         | 0.00        | 0.00                       | 0.00        | 0.00        | 0.00        | 0.00                   |
| Transferencias, Asignaciones, Subsidios y Otras Ayudas | 0.00        | 0.00                       | 0.00        | 0.00        | 0.00        | 0.00                   |
| Ingresos Derivados de Financiamientos                  | 0.00        | 0.00                       | 0.00        | 0.00        | 0.00        | 0.00                   |
| <b>Total</b>                                           | <b>0.00</b> | <b>0.00</b>                | <b>0.00</b> | <b>0.00</b> | <b>0.00</b> | <b>0.00</b>            |
| <b>Ingresos Excedentes</b>                             |             |                            |             |             |             | <b>0.00</b>            |

| RUBRO DE INGRESOS                                      | INGRESO     |                            |             |             |             | DIFERENCIA             |
|--------------------------------------------------------|-------------|----------------------------|-------------|-------------|-------------|------------------------|
|                                                        | ESTIMADO    | AMPLIACIONES Y REDUCCIONES | MODIFICADO  | DEVENGADO   | RECAUDADO   | (RECAUDADO - ESTIMADO) |
| <b>Ingresos del Gobierno</b>                           | <b>0.00</b> | <b>0.00</b>                | <b>0.00</b> | <b>0.00</b> | <b>0.00</b> | <b>0.00</b>            |
| Impuestos                                              | 0.00        | 0.00                       | 0.00        | 0.00        | 0.00        | 0.00                   |
| Contribuciones de Mejoras                              | 0.00        | 0.00                       | 0.00        | 0.00        | 0.00        | 0.00                   |
| Derechos                                               | 0.00        | 0.00                       | 0.00        | 0.00        | 0.00        | 0.00                   |
| <b>Productos</b>                                       | <b>0.00</b> | <b>0.00</b>                | <b>0.00</b> | <b>0.00</b> | <b>0.00</b> | <b>0.00</b>            |
| Corriente                                              | 0.00        | 0.00                       | 0.00        | 0.00        | 0.00        | 0.00                   |
| Capital                                                | 0.00        | 0.00                       | 0.00        | 0.00        | 0.00        | 0.00                   |
| <b>Aprovechamientos</b>                                | <b>0.00</b> | <b>0.00</b>                | <b>0.00</b> | <b>0.00</b> | <b>0.00</b> | <b>0.00</b>            |
| Corriente                                              | 0.00        | 0.00                       | 0.00        | 0.00        | 0.00        | 0.00                   |
| Capital                                                | 0.00        | 0.00                       | 0.00        | 0.00        | 0.00        | 0.00                   |
| Participaciones y Aportaciones                         | 0.00        | 0.00                       | 0.00        | 0.00        | 0.00        | 0.00                   |
| Transferencias, Asignaciones, Subsidios y Otras Ayudas | 0.00        | 0.00                       | 0.00        | 0.00        | 0.00        | 0.00                   |
| <b>Ingresos de organismos y Empresas</b>               | <b>0.00</b> | <b>0.00</b>                | <b>0.00</b> | <b>0.00</b> | <b>0.00</b> | <b>0.00</b>            |
| Cuotas y Aportaciones de Seguridad Social              | 0.00        | 0.00                       | 0.00        | 0.00        | 0.00        | 0.00                   |
| Ingresos por Venta de Bienes y Servicios               | 0.00        | 0.00                       | 0.00        | 0.00        | 0.00        | 0.00                   |
| Transferencias, Asignaciones, Subsidios y Otras Ayudas | 0.00        | 0.00                       | 0.00        | 0.00        | 0.00        | 0.00                   |
| <b>Ingresos Derivados de Financiamiento</b>            | <b>0.00</b> | <b>0.00</b>                | <b>0.00</b> | <b>0.00</b> | <b>0.00</b> | <b>0.00</b>            |
| Ingresos Derivados de Financiamientos                  | 0.00        | 0.00                       | 0.00        | 0.00        | 0.00        | 0.00                   |
| <b>Total</b>                                           | <b>0.00</b> | <b>0.00</b>                | <b>0.00</b> | <b>0.00</b> | <b>0.00</b> | <b>0.00</b>            |
| <b>Ingresos Excedentes</b>                             |             |                            |             |             |             | <b>0.00</b>            |

NO APLICA

**ESTADO ANALÍTICO DEL EJERCICIO DEL PRESUPUESTO DE EGRESOS CLASIFICACIÓN POR OBJETO DEL GASTO**  
**(CAPITULOS Y CONCEPTOS)**  
**DEL 1 DE ENERO AL 31 DE DICIEMBRE DE 2018**

(Pesos)

RPA-1

| CAPG        | CG   | DESCRIPCIÓN                                                                | PRESUPUESTO DE EGRESOS |                               |                     |                     |                     | SUBEJERCICIO      |
|-------------|------|----------------------------------------------------------------------------|------------------------|-------------------------------|---------------------|---------------------|---------------------|-------------------|
|             |      |                                                                            | APROBADO               | AMPLIACIONES<br>- REDUCCIONES | MODIFICADO          | DEVENGADO           | PAGADO              |                   |
| <b>1000</b> |      | <b>Servicios Personales.</b>                                               | <b>3,775,067.80</b>    | <b>185,919.94</b>             | <b>3,960,987.74</b> | <b>3,731,997.02</b> | <b>3,665,491.05</b> | <b>228,990.72</b> |
|             | 1100 | Remuneraciones al Personal de Carácter Permanente.                         | 1,463,557.76           | 132,636.75                    | 1,596,194.51        | 1,596,194.51        | 1,596,194.51        | 0.00              |
|             | 1300 | Remuneraciones Adicionales y Especiales.                                   | 1,920,985.41           | 28,394.51                     | 1,949,379.92        | 1,777,259.48        | 1,718,794.22        | 172,120.44        |
|             | 1400 | Seguridad Social.                                                          | 122,084.63             | 9,048.68                      | 131,133.31          | 129,463.03          | 121,422.32          | 1,670.28          |
|             | 1500 | Otras Prestaciones Sociales y Económicas.                                  | 188,640.00             | 15,840.00                     | 204,480.00          | 204,480.00          | 204,480.00          | 0.00              |
|             | 1700 | Pago de Estímulos a Servidores Públicos.                                   | 79,800.00              | 0.00                          | 79,800.00           | 24,600.00           | 24,600.00           | 55,200.00         |
| <b>2000</b> |      | <b>Materiales y Suministros.</b>                                           | <b>839,597.88</b>      | <b>-137,535.85</b>            | <b>702,062.03</b>   | <b>597,605.35</b>   | <b>489,856.93</b>   | <b>104,456.68</b> |
|             | 2100 | Materiales de Administración, Emisión de Documentos y Artículos Oficiales. | 19,892.36              | 141,041.53                    | 160,933.89          | 139,890.52          | 137,848.92          | 21,043.37         |
|             | 2200 | Alimentos y Utensilios.                                                    | 7,379.41               | 103,465.60                    | 110,845.01          | 98,826.43           | 98,826.43           | 12,018.58         |
|             | 2300 | Materias Primas y Materiales de Producción y Comercialización              | 6,830.12               | -4,543.44                     | 2,286.68            | 0.00                | 0.00                | 2,286.68          |
|             | 2400 | Materiales y Artículos de Construcción y de Reparación.                    | 33,696.91              | -27,615.72                    | 6,081.19            | 5,071.81            | 5,071.81            | 1,009.38          |
|             | 2500 | Productos Químicos, Farmacéuticos y de Laboratorio.                        | 39,340.63              | -21,835.48                    | 17,505.15           | 4,471.35            | 4,471.35            | 13,033.80         |
|             | 2600 | Combustibles, Lubricantes y Aditivos.                                      | 704,328.24             | -390,867.27                   | 313,460.97          | 262,731.91          | 157,025.09          | 50,729.06         |
|             | 2700 | Vestuario, Blancos, Prendas de Protección y Artículos Deportivos.          | 6,472.56               | 56,863.44                     | 63,336.00           | 63,336.00           | 63,336.00           | 0.00              |
|             | 2900 | Herramientas, Refacciones y Accesorios Menores.                            | 21,657.65              | 5,955.49                      | 27,613.14           | 23,277.33           | 23,277.33           | 4,335.81          |
| <b>3000</b> |      | <b>Servicios Generales.</b>                                                | <b>991,961.64</b>      | <b>1,392,438.56</b>           | <b>2,384,400.20</b> | <b>2,145,600.59</b> | <b>2,047,102.43</b> | <b>238,799.61</b> |
|             | 3100 | Servicios Básicos.                                                         | 74,227.91              | -27,463.48                    | 46,764.43           | 12,690.52           | 12,690.52           | 34,073.91         |
|             | 3200 | Servicios de Arrendamiento.                                                | 6,956.02               | 80,022.04                     | 86,978.06           | 86,978.06           | 86,978.06           | 0.00              |
|             | 3300 | Servicios Profesionales, Científicos, Técnicos y Otros Servicios.          | 226,175.80             | 299,733.33                    | 525,909.13          | 497,117.89          | 497,117.89          | 28,791.24         |
|             | 3400 | Servicios Financieros, Bancarios y Comerciales.                            | 12,640.39              | -11,621.54                    | 1,018.85            | 1,018.85            | 0.00                | 0.00              |
|             | 3500 | Servicios de Instalación, Reparación, Mantenimiento y Conservación.        | 100,827.23             | 108,302.93                    | 209,130.16          | 152,435.37          | 151,159.37          | 56,694.79         |
|             | 3600 | Servicios de Comunicación Social y Publicidad.                             | 49,056.13              | 89,740.32                     | 138,796.45          | 132,996.45          | 132,996.45          | 5,800.00          |
|             | 3700 | Servicios de Traslado y Viáticos.                                          | 373,947.85             | 475,111.16                    | 849,059.01          | 741,762.22          | 741,762.22          | 107,296.79        |
|             | 3800 | Servicios Oficiales.                                                       | 45,325.35              | 399,665.28                    | 444,990.63          | 439,256.49          | 363,827.76          | 5,734.14          |
|             | 3900 | Otros Servicios Generales.                                                 | 102,804.96             | -21,051.48                    | 81,753.48           | 81,344.74           | 60,570.16           | 408.74            |



GOBIERNO DEL ESTADO DE CHIAPAS  
RAMO O DEPENDENCIA: Secretaría de Protección Civil

ESTADO ANALÍTICO DEL EJERCICIO DEL PRESUPUESTO DE EGRESOS CLASIFICACIÓN POR OBJETO DEL GASTO  
(CAPITULOS Y CONCEPTOS)  
DEL 1 DE ENERO AL 31 DE DICIEMBRE DE 2018

(Pesos)

RPA-1

| CAPG                    | CG   | DESCRIPCIÓN                                             | PRESUPUESTO DE EGRESOS |                               |                     |                     |                     | SUB EJERCICIO     |
|-------------------------|------|---------------------------------------------------------|------------------------|-------------------------------|---------------------|---------------------|---------------------|-------------------|
|                         |      |                                                         | APROBADO               | AMPLIACIONES<br>- REDUCCIONES | MODIFICADO          | DEVENGADO           | PAGADO              |                   |
| 4000                    |      | Transferencias, Asignaciones, Subsidios y Otras Ayudas. | 0.00                   | 115,002.90                    | 115,002.90          | 115,002.90          | 115,002.90          | 0.00              |
|                         | 4300 | Subsidios y Subvenciones.                               | 0.00                   | 115,002.90                    | 115,002.90          | 115,002.90          | 115,002.90          | 0.00              |
| <b>TOTAL DEL GASTO:</b> |      |                                                         | <b>5,606,627.32</b>    | <b>1,555,825.55</b>           | <b>7,162,452.87</b> | <b>6,590,205.86</b> | <b>6,317,453.31</b> | <b>572,247.01</b> |



GOBIERNO DEL ESTADO DE CHIAPAS  
RAMO O DEPENDENCIA: Secretaría de Protección Civil

ESTADO ANALÍTICO DEL EJERCICIO DEL PRESUPUESTO DE EGRESOS CLASIFICACIÓN ECONÓMICA POR TIPO  
DE GASTO  
DEL 1 DE ENERO AL 31 DE DICIEMBRE DE 2018

(Pesos)

RPA-2

| CONCEPTO                                                 | PRESUPUESTO DE EGRESOS |                               |                     |                     |                     | SUBEJERCICIO      |
|----------------------------------------------------------|------------------------|-------------------------------|---------------------|---------------------|---------------------|-------------------|
|                                                          | APROBADO               | AMPLIACIONES<br>- REDUCCIONES | MODIFICADO          | DEVENGADO           | PAGADO              |                   |
| <b>GASTO CORRIENTE</b>                                   | 5,606,627.32           | 1,555,825.55                  | 7,162,452.87        | 6,590,205.86        | 6,317,453.31        | 572,247.01        |
| <b>GASTO DE CAPITAL</b>                                  | 0.00                   | 0.00                          | 0.00                | 0.00                | 0.00                | 0.00              |
| <b>AMORTIZACIÓN DE LA DEUDA Y DISMINUCIÓN DE PASIVOS</b> | 0.00                   | 0.00                          | 0.00                | 0.00                | 0.00                | 0.00              |
| <b>PENSIONES Y JUBILACIONES</b>                          | 0.00                   | 0.00                          | 0.00                | 0.00                | 0.00                | 0.00              |
| <b>PARTICIPACIONES</b>                                   | 0.00                   | 0.00                          | 0.00                | 0.00                | 0.00                | 0.00              |
| <b>TOTAL DEL GASTO:</b>                                  | <b>5,606,627.32</b>    | <b>1,555,825.55</b>           | <b>7,162,452.87</b> | <b>6,590,205.86</b> | <b>6,317,453.31</b> | <b>572,247.01</b> |



GOBIERNO CONSTITUCIONAL DEL ESTADO DE CHIAPAS

RAMO O DEPENDENCIA: Secretaría de Protección Civil

ESTADO ANALÍTICO DEL EJERCICIO DEL PRESUPUESTO DE EGRESOS EN CLASIFICACIÓN

ADMINISTRATIVA/ORGANISMO

DEL 1 DE ENERO AL 31 DE DICIEMBRE DE 2018

(Pesos)

RPA-3

| CONCEPTO                       | PRESUPUESTO DE EGRESOS |                               |                     |                     |                     | SUBEJERCICIO      |
|--------------------------------|------------------------|-------------------------------|---------------------|---------------------|---------------------|-------------------|
|                                | APROBADO               | AMPLIACIONES<br>- REDUCCIONES | MODIFICADO          | DEVENGADO           | PAGADO              |                   |
| <b>TOTAL</b>                   | <b>5,606,627.32</b>    | <b>1,555,825.55</b>           | <b>7,162,452.87</b> | <b>6,590,205.86</b> | <b>6,317,453.31</b> | <b>572,247.01</b> |
| <b>PODER EJECUTIVO</b>         | <b>5,606,627.32</b>    | <b>1,555,825.55</b>           | <b>7,162,452.87</b> | <b>6,590,205.86</b> | <b>6,317,453.31</b> | <b>572,247.01</b> |
| Secretaría de Protección Civil | 5,606,627.32           | 1,555,825.55                  | 7,162,452.87        | 6,590,205.86        | 6,317,453.31        | 572,247.01        |



GOBIERNO CONSTITUCIONAL DEL ESTADO DE CHIAPAS

RAMO O DEPENDENCIA: Secretaría de Protección Civil

ESTADO ANALÍTICO DEL EJERCICIO DEL PRESUPUESTO DE EGRESOS EN CLASIFICACIÓN

ADMINISTRATIVA/PODERES

DEL 1 DE ENERO AL 31 DE DICIEMBRE DE 2018

(Pesos)

RPA-4

| CONCEPTO                       | PRESUPUESTO DE EGRESOS |                               |                     |                     |                     | SUBEJERCICIO      |
|--------------------------------|------------------------|-------------------------------|---------------------|---------------------|---------------------|-------------------|
|                                | APROBADO               | AMPLIACIONES<br>- REDUCCIONES | MODIFICADO          | DEVENGADO           | PAGADO              |                   |
| <b>TOTAL</b>                   | <b>5,606,627.32</b>    | <b>1,555,825.55</b>           | <b>7,162,452.87</b> | <b>6,590,205.86</b> | <b>6,317,453.31</b> | <b>572,247.01</b> |
| <b>PODER EJECUTIVO</b>         | <b>5,606,627.32</b>    | <b>1,555,825.55</b>           | <b>7,162,452.87</b> | <b>6,590,205.86</b> | <b>6,317,453.31</b> | <b>572,247.01</b> |
| Secretaría de Protección Civil | 5,606,627.32           | 1,555,825.55                  | 7,162,452.87        | 6,590,205.86        | 6,317,453.31        | 572,247.01        |
| <b>PODER LEGISLATIVO</b>       | <b>0.00</b>            | <b>0.00</b>                   | <b>0.00</b>         | <b>0.00</b>         | <b>0.00</b>         | <b>0.00</b>       |
|                                | 0.00                   | 0.00                          | 0.00                | 0.00                | 0.00                | 0.00              |
| <b>PODER JUDICIAL</b>          | <b>0.00</b>            | <b>0.00</b>                   | <b>0.00</b>         | <b>0.00</b>         | <b>0.00</b>         | <b>0.00</b>       |
|                                | 0.00                   | 0.00                          | 0.00                | 0.00                | 0.00                | 0.00              |
| <b>ORGANOS AUTONOMOS</b>       | <b>0.00</b>            | <b>0.00</b>                   | <b>0.00</b>         | <b>0.00</b>         | <b>0.00</b>         | <b>0.00</b>       |
|                                | 0.00                   | 0.00                          | 0.00                | 0.00                | 0.00                | 0.00              |



GOBIERNO CONSTITUCIONAL DEL ESTADO DE CHIAPAS

RAMO O DEPENDENCIA: Secretaría de Protección Civil

ESTADO ANALÍTICO DEL EJERCICIO DEL PRESUPUESTO DE EGRESOS EN CLASIFICACIÓN

ADMINISTRATIVA/ENTIDADES

DEL 1 DE ENERO AL 31 DE DICIEMBRE DE 2018

(Pesos)

RPA-5

| CONCEPTO                                                                                      | PRESUPUESTO DE EGRESOS |                               |            |           |        | SUBEJERCICIO |
|-----------------------------------------------------------------------------------------------|------------------------|-------------------------------|------------|-----------|--------|--------------|
|                                                                                               | APROBADO               | AMPLIACIONES<br>- REDUCCIONES | MODIFICADO | DEVENGADO | PAGADO |              |
| ENTIDADES PARAESTATALES Y FIDEICOMISOS NO EMPRESARIALES<br>Y NO FINANCIEROS                   | NO APLICA              |                               |            |           |        |              |
| INSTITUCIONES PÚBLICAS DE SEGURIDAD SOCIAL                                                    | NO APLICA              |                               |            |           |        |              |
| ENTIDADES PARAESTATALES EMPRESARIALES NO FINANCIERAS<br>CON PARTICIPACION ESTATAL MAYORITARIA | NO APLICA              |                               |            |           |        |              |



GOBIERNO DEL ESTADO DE CHIAPAS  
RAMO O DEPENDENCIA: Secretaría de Protección Civil

ESTADO ANALÍTICO DEL EJERCICIO DEL PRESUPUESTO DE EGRESOS CLASIFICACIÓN FUNCIONAL (FINALIDAD  
Y FUNCIÓN)  
DEL 1 DE ENERO AL 31 DE diciembre DE 2018

(Pesos)

RPA-6

| FI                      | FU  | CONCEPTO                                         | EGRESOS             |                               |                     |                     |                     | SUB EJERCICIO     |
|-------------------------|-----|--------------------------------------------------|---------------------|-------------------------------|---------------------|---------------------|---------------------|-------------------|
|                         |     |                                                  | APROBADO            | AMPLIACIONES<br>- REDUCCIONES | MODIFICADO          | DEVENGADO           | PAGADO              |                   |
| 1                       |     | <b>Gobierno</b>                                  | <b>5,606,627.32</b> | <b>1,555,825.55</b>           | <b>7,162,452.87</b> | <b>6,590,205.86</b> | <b>6,317,453.31</b> | <b>572,247.01</b> |
|                         | 1.7 | Asuntos de orden público y de seguridad interior | 5,606,627.32        | 1,555,825.55                  | 7,162,452.87        | 6,590,205.86        | 6,317,453.31        | 572,247.01        |
| <b>TOTAL DEL GASTO:</b> |     |                                                  | <b>5,606,627.32</b> | <b>1,555,825.55</b>           | <b>7,162,452.87</b> | <b>6,590,205.86</b> | <b>6,317,453.31</b> | <b>572,247.01</b> |



**GOBIERNO CONSTITUCIONAL DEL ESTADO DE CHIAPAS**  
**SECRETARÍA DE PROTECCIÓN CIVIL**

**SISTEMA CONTABLE 2018**  
**ENDEUDAMIENTO NETO**

**DEL 1o. DE ENERO AL 31 DE DICIEMBRE DE 2018**

Página 1 de 1  
29/01/2019

Fecha:

| IDENTIFICACIÓN DE CRÉDITO O INSTRUMENTO | CONTRATACIÓN/ COLOCACIÓN | AMORTIZACIÓN | ENDEUDAMIENTO NETO |
|-----------------------------------------|--------------------------|--------------|--------------------|
| CRÉDITOS BANCARIOS                      |                          |              |                    |

TOTAL CRÉDITOS BANCARIOS

OTROS INSTRUMENTOS DE DEUDA

**NO APLICA**

TOTAL OTROS INSTRUMENTOS DE DEUDA

TOTAL



**GOBIERNO CONSTITUCIONAL DEL ESTADO DE CHIAPAS**  
**SECRETARÍA DE PROTECCIÓN CIVIL**

**SISTEMA CONTABLE 2018**  
**INTERESES DE LA DEUDA**

**DEL 1o. DE ENERO AL 31 DE DICIEMBRE DE 2018**

Fecha:

Página 1 de 1  
29/01/2019

| IDENTIFICACIÓN DE CRÉDITO O INSTRUMENTO | DEVENGADO | PAGADO |
|-----------------------------------------|-----------|--------|
| CRÉDITOS BANCARIOS                      |           |        |

TOTAL DE INTERESES DE CRÉDITOS BANCARIOS

|                             |
|-----------------------------|
| OTROS INSTRUMENTOS DE DEUDA |
|-----------------------------|

TOTAL DE INTERESES DE OTROS INSTRUMENTOS DE DEUDA

TOTAL

**NO APLICA**



GOBIERNO DEL ESTADO DE CHIAPAS  
RAMO O DEPENDENCIA: Secretaría de Protección Civil  
GASTO POR CATEGORÍA PROGRAMÁTICA

DEL 1 DE ENERO AL 31 DE DICIEMBRE DE 2018

(Pesos)

RPA-7

| CONCEPTO                                                                       | PRESUPUESTO DE EGRESOS |                               |                     |                     |                     | SUBEJERCICIO      |
|--------------------------------------------------------------------------------|------------------------|-------------------------------|---------------------|---------------------|---------------------|-------------------|
|                                                                                | APROBADO               | AMPLIACIONES<br>- REDUCCIONES | MODIFICADO          | DEVENGADO           | PAGADO              |                   |
| <b>Programas</b>                                                               | <b>5,606,627.32</b>    | <b>1,555,825.55</b>           | <b>7,162,452.87</b> | <b>6,590,205.86</b> | <b>6,317,453.31</b> | <b>572,247.01</b> |
| <b>Subsidios: Sector Social y Privado o Entidades Federativas y Municipios</b> | <b>0.00</b>            | <b>0.00</b>                   | <b>0.00</b>         | <b>0.00</b>         | <b>0.00</b>         | <b>0.00</b>       |
| Otros Subsidios                                                                | 0.00                   | 0.00                          | 0.00                | 0.00                | 0.00                | 0.00              |
| Sujetos a Reglas de Operación                                                  | 0.00                   | 0.00                          | 0.00                | 0.00                | 0.00                | 0.00              |
| <b>Desempeño de las Funciones</b>                                              | <b>0.00</b>            | <b>0.00</b>                   | <b>0.00</b>         | <b>0.00</b>         | <b>0.00</b>         | <b>0.00</b>       |
| Específicos                                                                    | 0.00                   | 0.00                          | 0.00                | 0.00                | 0.00                | 0.00              |
| Funciones de las Fuerzas Armadas (Únicamente Gobierno Federal)                 | 0.00                   | 0.00                          | 0.00                | 0.00                | 0.00                | 0.00              |
| Planeación, seguimiento y evaluación de políticas públicas                     | 0.00                   | 0.00                          | 0.00                | 0.00                | 0.00                | 0.00              |
| Prestación de Servicios Públicos                                               | 0.00                   | 0.00                          | 0.00                | 0.00                | 0.00                | 0.00              |
| Promoción y fomento                                                            | 0.00                   | 0.00                          | 0.00                | 0.00                | 0.00                | 0.00              |
| Provisión de Bienes Públicos                                                   | 0.00                   | 0.00                          | 0.00                | 0.00                | 0.00                | 0.00              |
| Proyectos de inversión                                                         | 0.00                   | 0.00                          | 0.00                | 0.00                | 0.00                | 0.00              |
| Regulación y supervisión                                                       | 0.00                   | 0.00                          | 0.00                | 0.00                | 0.00                | 0.00              |
| <b>Administrativos y de Apoyo</b>                                              | <b>0.00</b>            | <b>0.00</b>                   | <b>0.00</b>         | <b>0.00</b>         | <b>0.00</b>         | <b>0.00</b>       |
| Apoyo a la función pública y al mejoramiento de la gestión                     | 0.00                   | 0.00                          | 0.00                | 0.00                | 0.00                | 0.00              |
| Apoyo al proceso presupuestario y para mejorar la eficiencia institucional     | 0.00                   | 0.00                          | 0.00                | 0.00                | 0.00                | 0.00              |
| Operaciones ajenas                                                             | 0.00                   | 0.00                          | 0.00                | 0.00                | 0.00                | 0.00              |
| <b>Compromisos</b>                                                             | <b>5,606,627.32</b>    | <b>1,555,825.55</b>           | <b>7,162,452.87</b> | <b>6,590,205.86</b> | <b>6,317,453.31</b> | <b>572,247.01</b> |
| Desastres Naturales                                                            | 5,606,627.32           | 1,555,825.55                  | 7,162,452.87        | 6,590,205.86        | 6,317,453.31        | 572,247.01        |
| Obligaciones de cumplimiento de resolución jurisdiccional                      | 0.00                   | 0.00                          | 0.00                | 0.00                | 0.00                | 0.00              |
| <b>Obligaciones</b>                                                            | <b>0.00</b>            | <b>0.00</b>                   | <b>0.00</b>         | <b>0.00</b>         | <b>0.00</b>         | <b>0.00</b>       |
| Aportaciones a fondos de estabilización                                        | 0.00                   | 0.00                          | 0.00                | 0.00                | 0.00                | 0.00              |
| Aportaciones a fondos de inversión y reestructura de pensiones                 | 0.00                   | 0.00                          | 0.00                | 0.00                | 0.00                | 0.00              |
| Aportaciones a la seguridad social                                             | 0.00                   | 0.00                          | 0.00                | 0.00                | 0.00                | 0.00              |
| Pensiones y jubilaciones                                                       | 0.00                   | 0.00                          | 0.00                | 0.00                | 0.00                | 0.00              |
| <b>Programas de Gasto Federalizado (Gobierno Federal)</b>                      | <b>0.00</b>            | <b>0.00</b>                   | <b>0.00</b>         | <b>0.00</b>         | <b>0.00</b>         | <b>0.00</b>       |
| Gasto Federalizado                                                             | 0.00                   | 0.00                          | 0.00                | 0.00                | 0.00                | 0.00              |
| <b>Participaciones a entidades federativas y municipios</b>                    | <b>0.00</b>            | <b>0.00</b>                   | <b>0.00</b>         | <b>0.00</b>         | <b>0.00</b>         | <b>0.00</b>       |
| <b>Costo financiero, deuda o apoyos a deudores y ahorradores de la banca</b>   | <b>0.00</b>            | <b>0.00</b>                   | <b>0.00</b>         | <b>0.00</b>         | <b>0.00</b>         | <b>0.00</b>       |
| <b>Adeudos de ejercicios fiscales anteriores</b>                               | <b>0.00</b>            | <b>0.00</b>                   | <b>0.00</b>         | <b>0.00</b>         | <b>0.00</b>         | <b>0.00</b>       |
| <b>TOTAL DEL GASTO:</b>                                                        | <b>5,606,627.32</b>    | <b>1,555,825.55</b>           | <b>7,162,452.87</b> | <b>6,590,205.86</b> | <b>6,317,453.31</b> | <b>572,247.01</b> |



GOBIERNO CONSTITUCIONAL DEL ESTADO DE CHIAPAS  
SECRETARÍA DE PROTECCIÓN CIVIL

PROGRAMAS Y PROYECTOS DE INVERSIÓN  
DEL 1 DE ENERO AL 31 DE DICIEMBRE DEL 2018

| PP | PROGRAMA PRESUPUESTARIO / PROYECTO ESTRATÉGICO | MUNICIPIO / COBERTURA | PRESUPUESTO DE EGRESOS |            |           |        | AVANCE %<br>DEVENGADO/<br>MODIFICADO |
|----|------------------------------------------------|-----------------------|------------------------|------------|-----------|--------|--------------------------------------|
|    |                                                |                       | APROBADO               | MODIFICADO | DEVENGADO | PAGADO |                                      |

**NO APLICA**

---



**GOBIERNO CONSTITUCIONAL DEL ESTADO DE CHIAPAS**
**SECRETARÍA DE HACIENDA  
 PRESUPUESTO DE EGRESOS 2018**
**AVANCE DE CUMPLIMIENTO DE INDICADORES ESTRATÉGICOS  
 ENERO - DICIEMBRE**
**Organismo Público:** 21111400 Secretaría de Protección Civil

| Misión                                                                                                                                                                                                                                                                                                              |  |  |  |  |
|---------------------------------------------------------------------------------------------------------------------------------------------------------------------------------------------------------------------------------------------------------------------------------------------------------------------|--|--|--|--|
| Proteger la vida, el patrimonio y el medio ambiente ante los Riesgos de desastres, a través del Manejo Integral de estos con oportunidad y pertinencia, observando la aplicación de la ley, el respeto a los derechos humanos, la diversidad cultural y la equidad de género, impulsando el desarrollo sustentable. |  |  |  |  |

| Visión                                                                                                                                                                                                                                                                                                                                                                                                                                              |  |  |  |  |
|-----------------------------------------------------------------------------------------------------------------------------------------------------------------------------------------------------------------------------------------------------------------------------------------------------------------------------------------------------------------------------------------------------------------------------------------------------|--|--|--|--|
| Ser una institución que promueva y coordine el establecimiento de políticas públicas y acciones destinadas al manejo integral de riesgos de desastres con una alta participación ciudadana y de instancias de los diversos ordenes de gobierno, además de la colaboración científica y de universidades, haciendo uso de los recursos materiales, humanos y tecnológicos necesarios para actuar siempre de manera anticipada, eficiente y oportuna. |  |  |  |  |

| COMPORTAMIENTO DEL EJERCICIO DEL GASTO |   |    |     |                                                  | Aprobado (A)        | Modificado (B)      | Devengado (C)       | % Devengado C/B |
|----------------------------------------|---|----|-----|--------------------------------------------------|---------------------|---------------------|---------------------|-----------------|
| Fin                                    | F | SF | SSF | Descripción                                      |                     |                     |                     |                 |
| <b>TOTALES</b>                         |   |    |     |                                                  | <b>5,606,627.32</b> | <b>7,162,452.87</b> | <b>6,590,205.86</b> | <b>92.01</b>    |
| 1                                      |   |    |     | Gobierno                                         | 5,606,627.32        | 7,162,452.87        | 6,590,205.86        | 92.01           |
|                                        | 7 |    |     | Asuntos de orden público y de seguridad interior | 5,606,627.32        | 7,162,452.87        | 6,590,205.86        | 92.01           |
|                                        |   | 2  |     | Protección civil                                 | 5,606,627.32        | 7,162,452.87        | 6,590,205.86        | 92.01           |
|                                        |   |    | 1   | Protección civil                                 | 5,606,627.32        | 7,162,452.87        | 6,590,205.86        | 92.01           |

| Objetivos de Desarrollo Sostenible |                                                                                                          |
|------------------------------------|----------------------------------------------------------------------------------------------------------|
| Clave                              | Descripción                                                                                              |
| 11                                 | Lograr que las ciudades y los asentamientos humanos sean inclusivos, seguros, resilientes y sostenibles. |
| 13                                 | Adoptar medidas urgentes para combatir el cambio climático y sus efectos.                                |

| Metas de los Objetivos de Desarrollo Sostenible |          |                                                                                                                                                                                                                                                                                                                                                                                                                                                                                                                                              |
|-------------------------------------------------|----------|----------------------------------------------------------------------------------------------------------------------------------------------------------------------------------------------------------------------------------------------------------------------------------------------------------------------------------------------------------------------------------------------------------------------------------------------------------------------------------------------------------------------------------------------|
| ODS                                             | No. Meta | Descripción                                                                                                                                                                                                                                                                                                                                                                                                                                                                                                                                  |
| 11                                              | 05       | Lograr que las ciudades y los asentamientos humanos sean inclusivos, seguros, resilientes y sostenibles.<br>De aquí a 2030, reducir significativamente el número de muertes causadas por los desastres, incluidos los relacionados con el agua, y de personas afectadas por ellos, y reducir considerablemente las pérdidas económicas directas provocadas por los desastres en comparación con el producto interno bruto mundial, haciendo especial hincapié en la protección de los pobres y las personas en situaciones de vulnerabilidad |
| 13                                              | 01       | Adoptar medidas urgentes para combatir el cambio climático y sus efectos.<br>Fortalecer la resiliencia y la capacidad de adaptación a los riesgos relacionados con el clima y los desastres naturales en todos los países                                                                                                                                                                                                                                                                                                                    |
|                                                 | 03       | Mejorar la educación, la sensibilización y la capacidad humana e institucional respecto de la mitigación del cambio climático, la adaptación a él, la reducción de sus efectos y la alerta temprana                                                                                                                                                                                                                                                                                                                                          |

| Objetivos del Plan Nacional |          |                                                                                                                         |
|-----------------------------|----------|-------------------------------------------------------------------------------------------------------------------------|
| Eje                         | Objetivo | Descripción                                                                                                             |
| 1                           | 06       | México en Paz.<br>Salvaguardar a la población, a sus bienes y a su entorno ante un desastre de origen natural o humano. |

**GOBIERNO CONSTITUCIONAL DEL ESTADO DE CHIAPAS**  
**SECRETARÍA DE HACIENDA**  
**PRESUPUESTO DE EGRESOS 2018**

**AVANCE DE CUMPLIMIENTO DE INDICADORES ESTRATÉGICOS**  
**ENERO - DICIEMBRE**

**Organismo Público:** 21111400 Secretaría de Protección Civil

| Objetivos del Plan Estatal |      |           |          |                                                                                                                                                                                                     |
|----------------------------|------|-----------|----------|-----------------------------------------------------------------------------------------------------------------------------------------------------------------------------------------------------|
| Eje                        | Tema | Pol. Púb. | Objetivo | Descripción                                                                                                                                                                                         |
| 1                          | 1    | 03        | 01       | Gobierno Cercano a la Gente.<br>Gobierno y Sociedad.<br>Manejo integral de riesgos de desastres.<br>Consolidar el manejo integral de riesgos de desastres en Chiapas, con énfasis en la prevención. |

| Estrategias del Plan Estatal |          |                                                                                                             |
|------------------------------|----------|-------------------------------------------------------------------------------------------------------------|
| Clave Alineación PED         | No. Est. | Descripción                                                                                                 |
| 110301                       | 01       | Impulsar la transversalidad del manejo integral de riesgo de desastre en la administración pública estatal. |

| Programa Sectorial |                  |                                 |
|--------------------|------------------|---------------------------------|
| Programa           | Clave Alineación | Descripción                     |
| F                  | 106110301        | Programa Sectorial de Gobierno. |

| Objetivos Estratégicos |                  |                                                                                                                                                                                                           |
|------------------------|------------------|-----------------------------------------------------------------------------------------------------------------------------------------------------------------------------------------------------------|
| No. Obj.               | Clave Alineación | Descripción                                                                                                                                                                                               |
| 1                      | 106110301F       | Planear, coordinar, ejecutar y supervisar acciones destinadas al manejo integral de riesgos de desastres, mediante la participación de la ciudadanía y de instancias de los diversos niveles de Gobierno. |

| Indicadores Estratégicos |          |                  |                  |                                                                 |                                                                                                                                                            |                           |                 |                 |                |          |          |          |                     |                 |
|--------------------------|----------|------------------|------------------|-----------------------------------------------------------------|------------------------------------------------------------------------------------------------------------------------------------------------------------|---------------------------|-----------------|-----------------|----------------|----------|----------|----------|---------------------|-----------------|
| No. Obj.                 | No. Ind. | Tipo y Dimensión | Unidad de Medida | Nombre del Indicador                                            | Descripción Cualitativa (Numerador / Denominador)                                                                                                          | Año y Valor de Línea Base | Denominador (A) | Total Numerador | Programado (B) |          |          |          | Avances             |                 |
|                          |          |                  |                  |                                                                 |                                                                                                                                                            |                           |                 |                 | Modificado (C) |          |          |          | Efic. del Ejer. D/C | Meta Indic. D/A |
|                          |          |                  |                  |                                                                 |                                                                                                                                                            |                           |                 |                 | Alcanzado (D)  |          |          |          |                     |                 |
|                          |          |                  |                  |                                                                 |                                                                                                                                                            |                           |                 |                 | Trimestres     |          |          |          |                     |                 |
|                          |          |                  |                  | I                                                               | II                                                                                                                                                         | III                       | IV              |                 |                |          |          |          |                     |                 |
| 1                        | 1        | Gestión Eficacia | Acción           | Porcentaje de acciones del Sistema Estatal de Protección Civil. | Número de acciones del Sistema Estatal de Protección Civil realizadas. / Total de acciones del Sistema Estatal de Protección Civil programadas a realizar. | 2018<br>12,000.00         | 12,000.00       | 12,000.00       | 3,000.00       | 3,000.00 | 3,000.00 | 3,000.00 | 107.75%             | 107.75%         |
|                          |          |                  |                  |                                                                 |                                                                                                                                                            |                           | 12,930.00       | 3,104.00        | 3,175.00       | 3,432.00 | 3,219.00 |          |                     |                 |

| Productos y Servicios                                                                                                                                                                                                              | Clientes y Usuarios                                                                                                                                                                        |
|------------------------------------------------------------------------------------------------------------------------------------------------------------------------------------------------------------------------------------|--------------------------------------------------------------------------------------------------------------------------------------------------------------------------------------------|
| Refugios temporales en todo el Estado; comités de prevención y participación ciudadana; material de difusión; capacitación de la población en temas de protección civil, así como diferentes cursos de especialización en el tema. | Comités de prevención y participación ciudadana; unidades municipales de protección civil; unidades internas de protección civil; y los centros regionales de protección civil y bomberos. |

**GOBIERNO CONSTITUCIONAL DEL ESTADO DE CHIAPAS**  
**SECRETARÍA DE PROTECCIÓN CIVIL**

**SISTEMA CONTABLE 2018**  
**INDICADORES DE POSTURA FISCAL**  
**DEL 1o. DE ENERO AL 31 DE DICIEMBRE DE 2018**

Fecha: Página 1 de 1  
29/01/2019

| CONCEPTO                                                                | ESTIMADO    | DEVENGADO   | PAGADO      |
|-------------------------------------------------------------------------|-------------|-------------|-------------|
| <b>I. Ingresos Presupuestarios</b>                                      | <b>0.00</b> | <b>0.00</b> | <b>0.00</b> |
| Ingresos del Gobierno de la Entidad Federativa                          | 0.00        | 0.00        | 0.00        |
| Ingresos del Sector Paraestatal                                         | 0.00        | 0.00        | 0.00        |
| <b>II. Egresos Presupuestarios</b>                                      | <b>0.00</b> | <b>0.00</b> | <b>0.00</b> |
| Egresos del Gobierno de la Entidad Federativa                           | 0.00        | 0.00        | 0.00        |
| Egresos del Sector Paraestatal                                          | 0.00        | 0.00        | 0.00        |
| <b>III. Balance Presupuestario (Superávit o Déficit) (III = I - II)</b> | <b>0.00</b> | <b>0.00</b> | <b>0.00</b> |

| CONCEPTO                                                        | ESTIMADO    | DEVENGADO   | PAGADO      |
|-----------------------------------------------------------------|-------------|-------------|-------------|
| <b>III. Balance Presupuestario (Superávit o Déficit)</b>        | <b>0.00</b> | <b>0.00</b> | <b>0.00</b> |
| <b>IV. Intereses, Comisiones y Gastos de la Deuda</b>           | <b>0.00</b> | <b>0.00</b> | <b>0.00</b> |
| <b>V. Balance Primario (Superávit o Déficit) (V = III - IV)</b> | <b>0.00</b> | <b>0.00</b> | <b>0.00</b> |

| CONCEPTO                                              | ESTIMADO    | DEVENGADO   | PAGADO      |
|-------------------------------------------------------|-------------|-------------|-------------|
| <b>A. Financiamiento</b>                              | <b>0.00</b> | <b>0.00</b> | <b>0.00</b> |
| <b>B. Amortización de la Deuda</b>                    | <b>0.00</b> | <b>0.00</b> | <b>0.00</b> |
| <b>C. Endeudamiento o Desendeudamiento (C= A - B)</b> | <b>0.00</b> | <b>0.00</b> | <b>0.00</b> |

**NO APLICA**



**GOBIERNO CONSTITUCIONAL DEL ESTADO DE CHIAPAS**  
**SECRETARÍA DE PROTECCIÓN CIVIL**

**SISTEMA CONTABLE 2018**

**RELACIÓN DE CUENTAS BANCARIAS PRODUCTIVAS ESPECÍFICAS**

**DEL 1o. DE ENERO AL 31 DE DICIEMBRE DE 2018**

Página 1 de 1

Fecha:

13/03/2019

| FONDO, PROGRAMA O CONVENIO | DATOS DE LA CUENTA BANCARIA |                  |                |
|----------------------------|-----------------------------|------------------|----------------|
|                            | INSTITUCIÓN BANCARIA        | NÚMERO DE CUENTA | TIPO DE CUENTA |

**NO APLICA**

**SISTEMA CONTABLE 2018**  
**RELACIÓN DE ESQUEMAS BURSÁTILES Y COBERTURAS FINANCIERAS**  
**DEL 1o. DE ENERO AL 31 DE DICIEMBRE DE 2018**

Página 1 de 1  
Fecha: 29/01/2019

**RELACIÓN DE ESQUEMAS BURSÁTILES Y DE COBERTURAS FINANCIERAS**

---

**NO APLICA**



**GOBIERNO CONSTITUCIONAL DEL ESTADO DE CHIAPAS**

**SECRETARÍA DE PROTECCIÓN CIVIL**

**SISTEMA CONTABLE 2018**

**FORMATO DEL EJERCICIO Y DESTINO DE GASTO FEDERALIZADO Y REINTEGROS**

**DEL 1o. DE ENERO AL 31 DE DICIEMBRE DE 2018**

Página 1 de 1

Fecha:

29/01/2019

| Programa o Fondo | Destino de los Recursos | Ejercicio |        | Reintegro |
|------------------|-------------------------|-----------|--------|-----------|
|                  |                         | DEVENGADO | PAGADO |           |

**NO APLICA**

**GOBIERNO CONSTITUCIONAL DEL ESTADO DE CHIAPAS**  
**SECRETARÍA DE PROTECCIÓN CIVIL**  
**SISTEMA CONTABLE 2018**  
**ESTADO DE SITUACIÓN FINANCIERA DETALLADO**

| Concepto                                                                                  | 31 de diciembre de 2018 | 31 de diciembre de 2017 | Concepto                                                                            | 31 de diciembre de 2018 | 31 de diciembre de 2017 |
|-------------------------------------------------------------------------------------------|-------------------------|-------------------------|-------------------------------------------------------------------------------------|-------------------------|-------------------------|
| <b>ACTIVO</b>                                                                             |                         |                         | <b>PASIVO</b>                                                                       |                         |                         |
| <b>Activo Circulante</b>                                                                  |                         |                         | <b>Pasivo Circulante</b>                                                            |                         |                         |
| <b>Efectivo y Equivalentes</b>                                                            | <b>140,257.25</b>       | <b>1,142,317.45</b>     | <b>Cuentas por Pagar a Corto Plazo</b>                                              | <b>87,492.44</b>        | <b>31,621.60</b>        |
| Efectivo                                                                                  |                         |                         | Servicios Personales por Pagar a Corto Plazo                                        | 87,280.55               | 30,145.77               |
| Bancos/Tesorería                                                                          |                         |                         | Proveedores por Pagar a Corto Plazo                                                 |                         |                         |
| Bancos/Dependencias y Otros                                                               | 8,684.72                | 18,183.50               | Contratistas por Obras Públicas por Pagar a Corto Plazo                             |                         |                         |
| Inversiones Temporales (Hasta 3 Meses)                                                    |                         |                         | Participaciones y Aportaciones por Pagar a Corto Plazo                              |                         |                         |
| Fondos con Afectación Específica                                                          | 131,572.53              | 1,124,133.95            | Transferencias Otorgadas por Pagar a Corto Plazo                                    |                         |                         |
| Depósitos de Fondos de Terceros en Garantía y/o Administración                            |                         |                         | Intereses, Comisiones y Otros Gastos de la Deuda Pública por Pagar a Corto Plazo    |                         |                         |
| Otros Efectivos y Equivalentes                                                            |                         |                         | Retenciones y Contribuciones por Pagar a Corto Plazo                                |                         |                         |
| <b>Derechos a Recibir Efectivo o Equivalentes</b>                                         | <b>0.00</b>             | <b>0.00</b>             | Devoluciones de la Ley de Ingresos por Pagar a Corto Plazo                          |                         |                         |
| Inversiones Financieras de Corto Plazo                                                    |                         |                         | Otras Cuentas por Pagar a Corto Plazo                                               | 211.89                  | 1,475.83                |
| Cuentas por Cobrar a Corto Plazo                                                          |                         |                         | <b>Documentos por Pagar a Corto Plazo</b>                                           | <b>0.00</b>             | <b>0.00</b>             |
| Deudores Diversos por Cobrar a Corto Plazo                                                |                         |                         | Documentos Comerciales por Pagar a Corto Plazo                                      |                         |                         |
| Ingresos por Recuperar a Corto Plazo                                                      |                         |                         | Documentos con Contratistas por Obras Públicas por Pagar a Corto Plazo              |                         |                         |
| Deudores por Anticipos de la Tesorería a Corto Plazo                                      |                         |                         | Otros Documentos por Pagar a Corto Plazo                                            |                         |                         |
| Préstamos Otorgados a Corto Plazo                                                         |                         |                         | <b>Porción a Corto Plazo de la Deuda Pública a Largo Plazo</b>                      | <b>0.00</b>             | <b>0.00</b>             |
| Otros Derechos a Recibir Efectivo o Equivalentes a Corto Plazo                            |                         |                         | Porción a Corto Plazo de la Deuda Pública                                           |                         |                         |
| <b>Derechos a Recibir Bienes o Servicios</b>                                              | <b>0.00</b>             | <b>0.00</b>             | Porción a Corto Plazo de Arrendamiento Financiero                                   |                         |                         |
| Anticipos a Proveedores por Adquisición de Bienes y Prestación de Servicios a Corto Plazo |                         |                         | <b>Títulos y Valores a Corto Plazo</b>                                              | <b>0.00</b>             | <b>0.00</b>             |
| Anticipo a Proveedores por Adquisición de Bienes Inmuebles y Muebles a Corto Plazo        |                         |                         | <b>Pasivos Diferidos a Corto Plazo</b>                                              | <b>0.00</b>             | <b>0.00</b>             |
| Anticipo a Proveedores por Adquisición de Bienes Intangibles a Corto Plazo                |                         |                         | Ingresos Cobrados por Adelantado a Corto Plazo                                      |                         |                         |
| Anticipo a Contratistas por Obras Públicas a Corto Plazo                                  |                         |                         | Intereses Cobrados por Adelantado a Corto Plazo                                     |                         |                         |
| Otros Derechos a Recibir Bienes o Servicios a Corto Plazo                                 |                         |                         | Otros Pasivos Diferidos a Corto Plazo                                               |                         |                         |
| <b>Inventarios</b>                                                                        | <b>0.00</b>             | <b>0.00</b>             | <b>Fondos y Bienes de Terceros en Garantía y/o Administración a Corto Plazo</b>     | <b>0.00</b>             | <b>0.00</b>             |
| Inventario de Mercancías para Venta                                                       |                         |                         | Fondos en Garantía a Corto Plazo                                                    |                         |                         |
| Inventario de Mercancías Terminadas                                                       |                         |                         | Fondos en Administración a Corto Plazo                                              |                         |                         |
| Inventario de Mercancías en Proceso de Elaboración                                        |                         |                         | Fondos Contingentes a Corto Plazo                                                   |                         |                         |
| Inventario de Materias Primas, Materiales y Suministros para Producción                   |                         |                         | Fondos de Fideicomisos, Mandatos y Contratos Análogos a Corto Plazo                 |                         |                         |
| Bienes en Tránsito                                                                        |                         |                         | Otros Fondos de Terceros en Garantía y/o Administración a Corto Plazo               |                         |                         |
| <b>Almacenes</b>                                                                          | <b>0.00</b>             | <b>0.00</b>             | Valores y Bienes en Garantía a Corto Plazo                                          |                         |                         |
| <b>Estimación por Pérdida o Deterioro de Activos Circulantes</b>                          | <b>0.00</b>             | <b>0.00</b>             | <b>Provisiones a Corto Plazo</b>                                                    | <b>0.00</b>             | <b>0.00</b>             |
| Estimaciones para Cuentas Incobrables por Derechos a Recibir Efectivo o Equivalentes      |                         |                         | Provisión para Demandas y Juicios a Corto Plazo                                     |                         |                         |
| Estimación por Deterioro de Inventarios                                                   |                         |                         | Provisión para Contingencias a Corto Plazo                                          |                         |                         |
| <b>Otros Activos Circulantes</b>                                                          | <b>0.00</b>             | <b>0.00</b>             | Otras Provisiones a Corto Plazo                                                     |                         |                         |
| Valores en Garantía                                                                       |                         |                         | <b>Otros Pasivos a Corto Plazo</b>                                                  | <b>0.00</b>             | <b>0.00</b>             |
| Bienes en Garantía (excluye depósitos de fondos)                                          |                         |                         | Ingresos por Clasificar                                                             |                         |                         |
| Bienes Derivados de Embargos, Decomisos, Aseguramientos y Dación en Pago                  |                         |                         | Recaudación por Participar                                                          |                         |                         |
| Adquisición con Fondos de Terceros                                                        |                         |                         | Otros Pasivos Circulantes                                                           |                         |                         |
| <b>Total de Activos Circulantes</b>                                                       | <b>140,257.25</b>       | <b>1,142,317.45</b>     | <b>Total de Pasivos Circulantes</b>                                                 | <b>87,492.44</b>        | <b>31,621.60</b>        |
| <b>Activo No Circulante</b>                                                               |                         |                         | <b>Pasivo No Circulante</b>                                                         |                         |                         |
| <b>Inversiones Financieras a Largo Plazo</b>                                              |                         |                         | <b>Cuentas por Pagar a Largo Plazo</b>                                              |                         |                         |
| <b>Derechos a Recibir Efectivo o Equivalentes a Largo Plazo</b>                           |                         |                         | <b>Documentos por Pagar a Largo Plazo</b>                                           |                         |                         |
| <b>Bienes Inmuebles, Infraestructura y Construcciones en Proceso</b>                      |                         |                         | <b>Deuda Pública a Largo Plazo</b>                                                  |                         |                         |
| <b>Bienes Muebles</b>                                                                     | <b>991,800.00</b>       | <b>991,800.00</b>       | <b>Pasivos Diferidos a Largo Plazo</b>                                              |                         |                         |
| Activos Intangibles                                                                       |                         |                         | <b>Fondos y Bienes de Terceros en Garantía y/o Administración a Largo Plazo</b>     |                         |                         |
| Depreciación, Deterioro y Amortización Acumulada de Bienes                                | (99,180.18)             | (99,180.18)             | <b>Provisiones a Largo Plazo</b>                                                    |                         |                         |
| Activos Diferidos                                                                         | 714,508.80              | 1,648,539.03            | <b>Total de Pasivos No Circulantes</b>                                              | <b>0.00</b>             | <b>0.00</b>             |
| Estimación por Pérdida o Deterioro de Activos no Circulantes                              |                         |                         | <b>Total del Pasivo</b>                                                             | <b>87,492.44</b>        | <b>31,621.60</b>        |
| <b>Otros Activos no Circulantes</b>                                                       |                         |                         | <b>HACIENDA PÚBLICA / PATRIMONIO</b>                                                |                         |                         |
| <b>Total de Activos No Circulantes</b>                                                    | <b>1,607,128.62</b>     | <b>2,541,158.85</b>     | <b>Hacienda Pública/Patrimonio Contribuido</b>                                      | <b>0.00</b>             | <b>0.00</b>             |
| <b>Total del Activo</b>                                                                   | <b>1,747,385.87</b>     | <b>3,683,476.30</b>     | Aportaciones                                                                        |                         |                         |
|                                                                                           |                         |                         | Donaciones de Capital                                                               |                         |                         |
|                                                                                           |                         |                         | Actualización de la Hacienda Pública/Patrimonio                                     |                         |                         |
|                                                                                           |                         |                         | <b>Hacienda Pública/Patrimonio Generado</b>                                         | <b>1,659,893.43</b>     | <b>3,651,854.70</b>     |
|                                                                                           |                         |                         | Resultados del Ejercicio (Ahorro/Desahorro)                                         | 572,247.11              | 1,342,624.09            |
|                                                                                           |                         |                         | Resultados de Ejercicios Anteriores                                                 | 1,087,646.32            | 2,309,230.61            |
|                                                                                           |                         |                         | Revalúos                                                                            |                         |                         |
|                                                                                           |                         |                         | Reservas                                                                            |                         |                         |
|                                                                                           |                         |                         | Rectificaciones de Resultados de Ejercicios Anteriores                              |                         |                         |
|                                                                                           |                         |                         | <b>Exceso o Insuficiencia en la Actualización de la Hacienda Pública/Patrimonio</b> | <b>0.00</b>             | <b>0.00</b>             |
|                                                                                           |                         |                         | Resultado por Posición Monetaria                                                    |                         |                         |
|                                                                                           |                         |                         | Resultado por Tenencia de Activos no Monetarios                                     |                         |                         |
| <b>Total de Activos No Circulantes</b>                                                    | <b>1,607,128.62</b>     | <b>2,541,158.85</b>     | <b>Total Hacienda Pública/Patrimonio</b>                                            | <b>1,659,893.43</b>     | <b>3,651,854.70</b>     |
| <b>Total del Activo</b>                                                                   | <b>1,747,385.87</b>     | <b>3,683,476.30</b>     | <b>Total del Pasivo y Hacienda Pública/Patrimonio</b>                               | <b>1,747,385.87</b>     | <b>3,683,476.30</b>     |

| Denominación de la Deuda Pública y Otros Pasivos | Saldo al 31 de diciembre de 2017 | Disposiciones del Período | Amortizaciones del Período | Revaluaciones, Reclasificaciones y Otros Ajustes | Saldo Final del Período | Pago de Intereses del Período | Pago de Comisiones y demás costos asociados durante el Período |
|--------------------------------------------------|----------------------------------|---------------------------|----------------------------|--------------------------------------------------|-------------------------|-------------------------------|----------------------------------------------------------------|
|--------------------------------------------------|----------------------------------|---------------------------|----------------------------|--------------------------------------------------|-------------------------|-------------------------------|----------------------------------------------------------------|

**Deuda Pública**
**Corto Plazo**

 Instituciones de Crédito  
 Títulos y Valores  
 Arrendamientos Financieros

**Largo Plazo**

 Instituciones de Crédito  
 Títulos y Valores  
 Arrendamientos Financieros

**Otros Pasivos**

0.00

0.00

**Total de la Deuda Pública y Otros Pasivos**
**Deuda Contingente (Informativo)**
**Valor de Instrumentos Bono Cupón Cero (Informativo)**

 Instrumento Bono Cupón Cero 1, Banobras  
 Instrumento Bono Cupón Cero 2, Banobras

| Obligaciones a Corto Plazo | Monto Contratado | Plazo Pactado | Tasa de Interés | Comisiones y Costos Relacionados | Tasa Efectiva |
|----------------------------|------------------|---------------|-----------------|----------------------------------|---------------|
|----------------------------|------------------|---------------|-----------------|----------------------------------|---------------|

**Obligaciones a Corto Plazo (Informativo)**

# NO APLICA

**SISTEMA CONTABLE 2018**

**INFORME ANALÍTICO DE OBLIGACIONES DIFERENTES DE FINANCIAMIENTOS**

**DEL 1o. DE ENERO AL 31 DE DICIEMBRE DE 2018**

Fecha:

Página 1 de 1

29/01/2019

LDF-3

| DENOMINACIÓN DE LAS OBLIGACIONES DIFERENTES DE FINANCIAMIENTO | FECHA DEL CONTRATO | FECHA DE INICIO DE OPERACIÓN DEL PROYECTO | FECHA DE VENCIMIENTO | MONTO DE LA INVERSIÓN PACTADO | PLAZO PACTADO | MONTO PROMEDIO MENSUAL DEL PAGO DE LA CONTRAPRESTACIÓN | MONTO PROMEDIO MENSUAL DEL PAGO DE LA CONTRAPRESTACIÓN CORRESPONDIENTE AL PAGO DE INVERSIÓN | MONTO PAGADO DE LA INVERSIÓN AL 31 DE DICIEMBRE DE 2018 | MONTO PAGADO DE LA INVERSIÓN ACTUALIZADO AL 31 DE DICIEMBRE DE 2018 | SALDO PENDIENTE POR PAGAR DE LA INVERSIÓN AL 31 DE DICIEMBRE DE 2018 |
|---------------------------------------------------------------|--------------------|-------------------------------------------|----------------------|-------------------------------|---------------|--------------------------------------------------------|---------------------------------------------------------------------------------------------|---------------------------------------------------------|---------------------------------------------------------------------|----------------------------------------------------------------------|
|---------------------------------------------------------------|--------------------|-------------------------------------------|----------------------|-------------------------------|---------------|--------------------------------------------------------|---------------------------------------------------------------------------------------------|---------------------------------------------------------|---------------------------------------------------------------------|----------------------------------------------------------------------|

**APP'S**

- APP 1
- APP 2
- APP 3
- APP XX

**Otros instrumentos**

- Otro instrumento 1
- Otro instrumento 2
- Otro instrumento 3
- Otro instrumento XX

**Total de Obligaciones Diferentes de Financiamiento**



**NO APLICA**

**SISTEMA CONTABLE 2018**  
**BALANCE PRESUPUESTARIO**  
**DEL 1o. DE ENERO AL 31 DE DICIEMBRE DE 2018**

 Fecha: 29/01/2019  
**LDF 4**

Página 1 de 1

| CONCEPTO                                                                                      | ESTIMADO/APROBADO | DEVENGADO   | RECAUDADO/PAGADO |
|-----------------------------------------------------------------------------------------------|-------------------|-------------|------------------|
| <b>Ingresos Totales</b>                                                                       | <b>0.00</b>       | <b>0.00</b> | <b>0.00</b>      |
| Ingresos de Libre Disposición                                                                 | 0.00              | 0.00        | 0.00             |
| Transferencias Federales Etiquetadas                                                          | 0.00              | 0.00        | 0.00             |
| Financiamiento Neto                                                                           | 0.00              | 0.00        | 0.00             |
| <b>Egresos Presupuestarios</b>                                                                | <b>0.00</b>       | <b>0.00</b> | <b>0.00</b>      |
| Gasto No Etiquetado (sin incluir Amortización de la Deuda Pública)                            | 0.00              | 0.00        | 0.00             |
| Gasto Etiquetado (sin incluir Amortización de la Deuda Pública)                               | 0.00              | 0.00        | 0.00             |
| <b>Remanentes del Ejercicio Anterior</b>                                                      |                   | <b>0.00</b> | <b>0.00</b>      |
| Remanentes de Ingresos de Libre Disposición aplicados en el periodo                           |                   | 0.00        | 0.00             |
| Remanentes de Transferencias Federales Etiquetadas aplicados en el periodo                    |                   | 0.00        | 0.00             |
| <b>Balance Presupuestario</b>                                                                 | <b>0.00</b>       | <b>0.00</b> | <b>0.00</b>      |
| <b>Balance Presupuestario sin Financiamiento Neto</b>                                         | <b>0.00</b>       | <b>0.00</b> | <b>0.00</b>      |
| <b>Balance Presupuestario sin Financiamiento Neto y sin Remanentes del Ejercicio Anterior</b> | <b>0.00</b>       | <b>0.00</b> | <b>0.00</b>      |

| CONCEPTO                                                           | APROBADO    | DEVENGADO   | PAGADO      |
|--------------------------------------------------------------------|-------------|-------------|-------------|
| <b>Intereses, Comisiones y Gastos de la Deuda</b>                  | <b>0.00</b> | <b>0.00</b> | <b>0.00</b> |
| Intereses, Comisiones y Gastos de la Deuda con Gasto No Etiquetado | 0.00        | 0.00        | 0.00        |
| Intereses, Comisiones y Gastos de la Deuda con Gasto Etiquetado    | 0.00        | 0.00        | 0.00        |
| <b>Balance Primario</b>                                            | <b>0.00</b> | <b>0.00</b> | <b>0.00</b> |

| CONCEPTO                                                                  | ESTIMADO/APROBADO | DEVENGADO   | RECAUDADO/PAGADO |
|---------------------------------------------------------------------------|-------------------|-------------|------------------|
| <b>Financiamiento</b>                                                     | <b>0.00</b>       | <b>0.00</b> | <b>0.00</b>      |
| Financiamiento con Fuente de Pago de Ingresos de Libre Disposición        | 0.00              | 0.00        | 0.00             |
| Financiamiento con Fuente de Pago de Transferencias Federales Etiquetadas | 0.00              | 0.00        | 0.00             |
| <b>Amortización de la Deuda</b>                                           | <b>0.00</b>       | <b>0.00</b> | <b>0.00</b>      |
| Amortización de la Deuda Pública con Gasto No Etiquetado                  | 0.00              | 0.00        | 0.00             |
| Amortización de la Deuda Pública con Gasto Etiquetado                     | 0.00              | 0.00        | 0.00             |
| <b>Financiamiento Neto</b>                                                | <b>0.00</b>       | <b>0.00</b> | <b>0.00</b>      |

| CONCEPTO                                                                      | ESTIMADO/APROBADO | DEVENGADO   | RECAUDADO/PAGADO |
|-------------------------------------------------------------------------------|-------------------|-------------|------------------|
| Ingresos de Libre Disposición                                                 | 0.00              | 0.00        | 0.00             |
| Financiamiento Neto con Fuente de Pago de Ingresos de Libre Disposición       | 0.00              | 0.00        | 0.00             |
| Financiamiento con Fuente de Pago de Ingresos de Libre Disposición            | 0.00              | 0.00        | 0.00             |
| Amortización de la Deuda Pública con Gasto No Etiquetado                      | 0.00              | 0.00        | 0.00             |
| Gasto No Etiquetado ( sin incluir amortización de la Deuda Pública)           | 0.00              | 0.00        | 0.00             |
| Remanentes de Ingresos de Libre Disposición aplicados en el periodo           |                   | 0.00        | 0.00             |
| <b>Balance Presupuestario de Recursos Disponibles</b>                         | <b>0.00</b>       | <b>0.00</b> | <b>0.00</b>      |
| <b>Balance Presupuestario de Recursos Disponibles sin Financiamiento Neto</b> | <b>0.00</b>       | <b>0.00</b> | <b>0.00</b>      |

| CONCEPTO                                                                       | ESTIMADO/APROBADO | DEVENGADO   | RECAUDADO/PAGADO |
|--------------------------------------------------------------------------------|-------------------|-------------|------------------|
| Transferencias Federales Etiquetadas                                           | 0.00              | 0.00        | 0.00             |
| Financiamiento Neto con fuente de Pago de Transferencias Federales Etiquetadas | 0.00              | 0.00        | 0.00             |
| Financiamiento con Fuente de Pago de Transferencias Federales Etiquetadas      | 0.00              | 0.00        | 0.00             |
| Amortización de la Deuda Pública con Gasto Etiquetado                          | 0.00              | 0.00        | 0.00             |
| Gasto Etiquetado ( sin incluir Amortización de la Deuda)                       | 0.00              | 0.00        | 0.00             |
| Remanentes de Transferencias Federales Etiquetadas aplicados en el periodo     |                   | 0.00        | 0.00             |
| <b>Balance Presupuestario de Recursos Etiquetados</b>                          | <b>0.00</b>       | <b>0.00</b> | <b>0.00</b>      |
| <b>Balance Presupuestario de Recursos Etiquetados sin Financiamiento Neto</b>  | <b>0.00</b>       | <b>0.00</b> | <b>0.00</b>      |

**NO APLICA**

| RUBRO DE INGRESOS                                                                                                 | INGRESO     |                            |             |             |             | DIFERENCIA  |
|-------------------------------------------------------------------------------------------------------------------|-------------|----------------------------|-------------|-------------|-------------|-------------|
|                                                                                                                   | ESTIMADO    | AMPLIACIONES Y REDUCCIONES | MODIFICADO  | DEVENGADO   | RECAUDADO   |             |
| <b>Ingresos de Libre Disposición</b>                                                                              |             |                            |             |             |             |             |
| Impuestos                                                                                                         | 0.00        | 0.00                       | 0.00        | 0.00        | 0.00        | 0.00        |
| Cuotas y Aportaciones de Seguridad Social                                                                         | 0.00        | 0.00                       | 0.00        | 0.00        | 0.00        | 0.00        |
| Contribuciones de Mejoras                                                                                         | 0.00        | 0.00                       | 0.00        | 0.00        | 0.00        | 0.00        |
| Derechos                                                                                                          | 0.00        | 0.00                       | 0.00        | 0.00        | 0.00        | 0.00        |
| Productos                                                                                                         | 0.00        | 0.00                       | 0.00        | 0.00        | 0.00        | 0.00        |
| Aprovechamientos                                                                                                  | 0.00        | 0.00                       | 0.00        | 0.00        | 0.00        | 0.00        |
| Ingresos por Venta de Bienes y Prestación de Servicios                                                            | 0.00        | 0.00                       | 0.00        | 0.00        | 0.00        | 0.00        |
| Participaciones                                                                                                   | <b>0.00</b> | <b>0.00</b>                | <b>0.00</b> | <b>0.00</b> | <b>0.00</b> | <b>0.00</b> |
| Fondo General de Participaciones                                                                                  | 0.00        | 0.00                       | 0.00        | 0.00        | 0.00        | 0.00        |
| Fondo de Fomento Municipal                                                                                        | 0.00        | 0.00                       | 0.00        | 0.00        | 0.00        | 0.00        |
| Fondo de Fiscalización y Recaudación                                                                              | 0.00        | 0.00                       | 0.00        | 0.00        | 0.00        | 0.00        |
| Fondo de Compensación                                                                                             | 0.00        | 0.00                       | 0.00        | 0.00        | 0.00        | 0.00        |
| Fondo de Extracción de Hidrocarburos                                                                              | 0.00        | 0.00                       | 0.00        | 0.00        | 0.00        | 0.00        |
| Impuesto Especial Sobre Producción y Servicios                                                                    | 0.00        | 0.00                       | 0.00        | 0.00        | 0.00        | 0.00        |
| 0.136% de la Recaudación Federal Participable                                                                     | 0.00        | 0.00                       | 0.00        | 0.00        | 0.00        | 0.00        |
| 3.17% Sobre Extracción de Petróleo                                                                                | 0.00        | 0.00                       | 0.00        | 0.00        | 0.00        | 0.00        |
| Gasolinas y Diésel                                                                                                | 0.00        | 0.00                       | 0.00        | 0.00        | 0.00        | 0.00        |
| Fondo del Impuesto Sobre la Renta                                                                                 | 0.00        | 0.00                       | 0.00        | 0.00        | 0.00        | 0.00        |
| Fondo de Estabilización de los Ingresos de las Entidades Federativas                                              | 0.00        | 0.00                       | 0.00        | 0.00        | 0.00        | 0.00        |
| Incentivos Derivados de la Colaboración Fiscal                                                                    | <b>0.00</b> | <b>0.00</b>                | <b>0.00</b> | <b>0.00</b> | <b>0.00</b> | <b>0.00</b> |
| Tenencia o Uso de Vehículos                                                                                       | 0.00        | 0.00                       | 0.00        | 0.00        | 0.00        | 0.00        |
| Fondo de Compensación ISAN                                                                                        | 0.00        | 0.00                       | 0.00        | 0.00        | 0.00        | 0.00        |
| Impuesto Sobre Automóviles Nuevos                                                                                 | 0.00        | 0.00                       | 0.00        | 0.00        | 0.00        | 0.00        |
| Fondo de Compensación de Repecos-Intermedios                                                                      | 0.00        | 0.00                       | 0.00        | 0.00        | 0.00        | 0.00        |
| Otros Incentivos Económicos                                                                                       | 0.00        | 0.00                       | 0.00        | 0.00        | 0.00        | 0.00        |
| Transferencias y Asignaciones                                                                                     | <b>0.00</b> | <b>0.00</b>                | <b>0.00</b> | <b>0.00</b> | <b>0.00</b> | <b>0.00</b> |
| Convenios                                                                                                         | <b>0.00</b> | <b>0.00</b>                | <b>0.00</b> | <b>0.00</b> | <b>0.00</b> | <b>0.00</b> |
| Otros Convenios y Subsidios                                                                                       | 0.00        | 0.00                       | 0.00        | 0.00        | 0.00        | 0.00        |
| Otros Ingresos de Libre Disposición                                                                               | <b>0.00</b> | <b>0.00</b>                | <b>0.00</b> | <b>0.00</b> | <b>0.00</b> | <b>0.00</b> |
| Participaciones en Ingresos Locales                                                                               | 0.00        | 0.00                       | 0.00        | 0.00        | 0.00        | 0.00        |
| Otros Ingresos de Libre Disposición                                                                               | 0.00        | 0.00                       | 0.00        | 0.00        | 0.00        | 0.00        |
| <b>Total Ingresos de Libre Disposición</b>                                                                        | <b>0.00</b> | <b>0.00</b>                | <b>0.00</b> | <b>0.00</b> | <b>0.00</b> |             |
| <b>Ingresos Excedentes de Ingresos de Libre Disposición</b>                                                       |             |                            |             |             |             | <b>0.00</b> |
| <b>Transferencias Federales Etiquetadas</b>                                                                       |             |                            |             |             |             |             |
| Aportaciones                                                                                                      | <b>0.00</b> | <b>0.00</b>                | <b>0.00</b> | <b>0.00</b> | <b>0.00</b> | <b>0.00</b> |
| Fondo de Aportaciones para la Nómina Educativa y Gasto Operativo                                                  | 0.00        | 0.00                       | 0.00        | 0.00        | 0.00        | 0.00        |
| Fondo de Aportaciones para los Servicios de Salud                                                                 | 0.00        | 0.00                       | 0.00        | 0.00        | 0.00        | 0.00        |
| Fondo de Aportaciones para la Infraestructura Social                                                              | 0.00        | 0.00                       | 0.00        | 0.00        | 0.00        | 0.00        |
| Fondo de Aportaciones para el Fortalecimiento de los Municipios y de las Demarcaciones Territoriales del Distrito | 0.00        | 0.00                       | 0.00        | 0.00        | 0.00        | 0.00        |
| Federal                                                                                                           | <b>0.00</b> | <b>0.00</b>                | <b>0.00</b> | <b>0.00</b> | <b>0.00</b> | <b>0.00</b> |
| Fondo de Aportaciones Múltiples                                                                                   | 0.00        | 0.00                       | 0.00        | 0.00        | 0.00        | 0.00        |
| Fondo de Aportaciones para la Educación Tecnológica y de Adultos                                                  | 0.00        | 0.00                       | 0.00        | 0.00        | 0.00        | 0.00        |
| Fondo de Aportaciones para la Seguridad Pública de los Estados y del Distrito Federal                             | 0.00        | 0.00                       | 0.00        | 0.00        | 0.00        | 0.00        |
| Fondo de Aportaciones para el Fortalecimiento de las Entidades Federativas                                        | 0.00        | 0.00                       | 0.00        | 0.00        | 0.00        | 0.00        |
| Convenios                                                                                                         | <b>0.00</b> | <b>0.00</b>                | <b>0.00</b> | <b>0.00</b> | <b>0.00</b> | <b>0.00</b> |
| Convenios de Protección Social en Salud                                                                           | 0.00        | 0.00                       | 0.00        | 0.00        | 0.00        | 0.00        |
| Convenios de Descentralización                                                                                    | 0.00        | 0.00                       | 0.00        | 0.00        | 0.00        | 0.00        |
| Convenios de Reasignación                                                                                         | 0.00        | 0.00                       | 0.00        | 0.00        | 0.00        | 0.00        |
| Otros Convenios y Subsidios                                                                                       | 0.00        | 0.00                       | 0.00        | 0.00        | 0.00        | 0.00        |
| Fondos Distintos de Aportaciones                                                                                  | <b>0.00</b> | <b>0.00</b>                | <b>0.00</b> | <b>0.00</b> | <b>0.00</b> | <b>0.00</b> |
| Fondo para Entidades Federativas y Municipios Productores de Hidrocarburos                                        | 0.00        | 0.00                       | 0.00        | 0.00        | 0.00        | 0.00        |
| Fondo Minero                                                                                                      | 0.00        | 0.00                       | 0.00        | 0.00        | 0.00        | 0.00        |
| Transferencias, Asignaciones, Subsidios y Subvenciones, y Pensiones y Jubilaciones                                | <b>0.00</b> | <b>0.00</b>                | <b>0.00</b> | <b>0.00</b> | <b>0.00</b> | <b>0.00</b> |
| Otras Transferencias Federales Etiquetadas                                                                        | <b>0.00</b> | <b>0.00</b>                | <b>0.00</b> | <b>0.00</b> | <b>0.00</b> | <b>0.00</b> |
| <b>Total de Transferencias Federales Etiquetadas</b>                                                              | <b>0.00</b> | <b>0.00</b>                | <b>0.00</b> | <b>0.00</b> | <b>0.00</b> | <b>0.00</b> |
| <b>Ingresos Derivados de Financiamientos</b>                                                                      | <b>0.00</b> | <b>0.00</b>                | <b>0.00</b> | <b>0.00</b> | <b>0.00</b> | <b>0.00</b> |
| Ingresos Derivados de Financiamientos                                                                             | 0.00        | 0.00                       | 0.00        | 0.00        | 0.00        | 0.00        |
| <b>Total de Ingresos</b>                                                                                          | <b>0.00</b> | <b>0.00</b>                | <b>0.00</b> | <b>0.00</b> | <b>0.00</b> | <b>0.00</b> |
| <b>Datos Informativos</b>                                                                                         |             |                            |             |             |             |             |
| Ingresos Derivados de Financiamientos con Fuente de Pago de Ingresos de Libre Disposición                         | 0.00        | 0.00                       | 0.00        | 0.00        | 0.00        | 0.00        |
| Ingresos Derivados de Financiamientos con Fuente de Pago de Transferencias Federales Etiquetadas                  | 0.00        | 0.00                       | 0.00        | 0.00        | 0.00        | 0.00        |
| <b>Ingresos Derivados de Financiamientos</b>                                                                      | <b>0.00</b> | <b>0.00</b>                | <b>0.00</b> | <b>0.00</b> | <b>0.00</b> | <b>0.00</b> |

NO APLICA





**NOMBRE DEL ENTE PÚBLICO : Secretaría de Protección Civil**  
**Estado Analítico del Ejercicio del Presupuesto de Egresos Detallado – LDF 6a.**  
**Clasificación por Objeto del Gasto (Capítulo y Concepto)**

**Del 1 de Enero al 31 de diciembre de 2018**

(PESOS)

| Concepto                                                                | Egresos             |                               |                     |                     |                     | Subejercicio      |
|-------------------------------------------------------------------------|---------------------|-------------------------------|---------------------|---------------------|---------------------|-------------------|
|                                                                         | Aprobado            | Ampliaciones /<br>Reducciones | Modificado          | Devengado           | Pagado              |                   |
| b5) Productos Químicos, Farmacéuticos y de Laboratorio.                 | 0.00                | 0.00                          | 0.00                | 0.00                | 0.00                | 0.00              |
| b6) Combustibles, Lubricantes y Aditivos.                               | 0.00                | 0.00                          | 0.00                | 0.00                | 0.00                | 0.00              |
| b7) Vestuario, Blancos, Prendas de Protección y Artículos Deportivos.   | 0.00                | 0.00                          | 0.00                | 0.00                | 0.00                | 0.00              |
| b8) Materiales y Suministros para Seguridad.                            | 0.00                | 0.00                          | 0.00                | 0.00                | 0.00                | 0.00              |
| b9) Herramientas, Refacciones y Accesorios Menores.                     | 0.00                | 0.00                          | 0.00                | 0.00                | 0.00                | 0.00              |
| C. Servicios Generales.                                                 | 0.00                | 0.00                          | 0.00                | 0.00                | 0.00                | 0.00              |
| c1) Servicios Básicos.                                                  | 0.00                | 0.00                          | 0.00                | 0.00                | 0.00                | 0.00              |
| c2) Servicios de Arrendamiento.                                         | 0.00                | 0.00                          | 0.00                | 0.00                | 0.00                | 0.00              |
| c3) Servicios Profesionales, Científicos, Técnicos y Otros Servicios.   | 0.00                | 0.00                          | 0.00                | 0.00                | 0.00                | 0.00              |
| c4) Servicios Financieros, Bancarios y Comerciales.                     | 0.00                | 0.00                          | 0.00                | 0.00                | 0.00                | 0.00              |
| c5) Servicios de Instalación, Reparación, Mantenimiento y Conservación. | 0.00                | 0.00                          | 0.00                | 0.00                | 0.00                | 0.00              |
| c6) Servicios de Comunicación Social y Publicidad.                      | 0.00                | 0.00                          | 0.00                | 0.00                | 0.00                | 0.00              |
| c7) Servicios de Traslado y Viáticos.                                   | 0.00                | 0.00                          | 0.00                | 0.00                | 0.00                | 0.00              |
| c8) Servicios Oficiales.                                                | 0.00                | 0.00                          | 0.00                | 0.00                | 0.00                | 0.00              |
| c9) Otros Servicios Generales.                                          | 0.00                | 0.00                          | 0.00                | 0.00                | 0.00                | 0.00              |
| D. Transferencias, Asignaciones, Subsidios y Otras Ayudas.              | 0.00                | 0.00                          | 0.00                | 0.00                | 0.00                | 0.00              |
| d1) Transferencias Internas y Asignaciones al Sector Público.           | 0.00                | 0.00                          | 0.00                | 0.00                | 0.00                | 0.00              |
| d2) Transferencias al Resto del Sector Público.                         | 0.00                | 0.00                          | 0.00                | 0.00                | 0.00                | 0.00              |
| d3) Subsidios y Subvenciones.                                           | 0.00                | 0.00                          | 0.00                | 0.00                | 0.00                | 0.00              |
| d4) Ayudas Sociales.                                                    | 0.00                | 0.00                          | 0.00                | 0.00                | 0.00                | 0.00              |
| d5) Pensiones y Jubilaciones.                                           | 0.00                | 0.00                          | 0.00                | 0.00                | 0.00                | 0.00              |
| d6) Transferencias a Fideicomisos, Mandatos y Otros Análogos.           | 0.00                | 0.00                          | 0.00                | 0.00                | 0.00                | 0.00              |
| d7) Transferencias a la Seguridad Social                                | 0.00                | 0.00                          | 0.00                | 0.00                | 0.00                | 0.00              |
| d8) Donativos                                                           | 0.00                | 0.00                          | 0.00                | 0.00                | 0.00                | 0.00              |
| d9) Transferencias al Exterior.                                         | 0.00                | 0.00                          | 0.00                | 0.00                | 0.00                | 0.00              |
| E. Bienes Muebles, Inmuebles e Intangibles.                             | 0.00                | 0.00                          | 0.00                | 0.00                | 0.00                | 0.00              |
| e1) Mobiliario y Equipo de Administración.                              | 0.00                | 0.00                          | 0.00                | 0.00                | 0.00                | 0.00              |
| e2) Mobiliario y Equipo Educativo y Recreativo.                         | 0.00                | 0.00                          | 0.00                | 0.00                | 0.00                | 0.00              |
| e3) Equipo e Instrumental Médico y de Laboratorio.                      | 0.00                | 0.00                          | 0.00                | 0.00                | 0.00                | 0.00              |
| e4) Vehículos y Equipo de Transporte.                                   | 0.00                | 0.00                          | 0.00                | 0.00                | 0.00                | 0.00              |
| e5) Equipo de Defensa y Seguridad.                                      | 0.00                | 0.00                          | 0.00                | 0.00                | 0.00                | 0.00              |
| e6) Maquinaria, Otros Equipos y Herramientas.                           | 0.00                | 0.00                          | 0.00                | 0.00                | 0.00                | 0.00              |
| e7) Activos Biológicos.                                                 | 0.00                | 0.00                          | 0.00                | 0.00                | 0.00                | 0.00              |
| e8) Bienes Inmuebles.                                                   | 0.00                | 0.00                          | 0.00                | 0.00                | 0.00                | 0.00              |
| e9) Activos Intangibles.                                                | 0.00                | 0.00                          | 0.00                | 0.00                | 0.00                | 0.00              |
| F. Inversión Pública.                                                   | 0.00                | 0.00                          | 0.00                | 0.00                | 0.00                | 0.00              |
| f1) Obra Pública en Bienes de Dominio Público.                          | 0.00                | 0.00                          | 0.00                | 0.00                | 0.00                | 0.00              |
| f2) Obra Pública en Bienes Propios.                                     | 0.00                | 0.00                          | 0.00                | 0.00                | 0.00                | 0.00              |
| f3) Proyectos Productivos y Acciones de Fomento                         | 0.00                | 0.00                          | 0.00                | 0.00                | 0.00                | 0.00              |
| G. Inversiones Financieras y Otras Provisiones.                         | 0.00                | 0.00                          | 0.00                | 0.00                | 0.00                | 0.00              |
| g1) Inversiones para el Fomento de Actividades Productivas              | 0.00                | 0.00                          | 0.00                | 0.00                | 0.00                | 0.00              |
| g2) Acciones y Participaciones de Capital                               | 0.00                | 0.00                          | 0.00                | 0.00                | 0.00                | 0.00              |
| g3) Compra de Títulos y Valores                                         | 0.00                | 0.00                          | 0.00                | 0.00                | 0.00                | 0.00              |
| g4) Concesión de Préstamos.                                             | 0.00                | 0.00                          | 0.00                | 0.00                | 0.00                | 0.00              |
| g5) Inversiones en Fideicomisos, Mandatos y Otros Análogos.             | 0.00                | 0.00                          | 0.00                | 0.00                | 0.00                | 0.00              |
| Fideicomiso de Desastres Naturales (informativo)                        |                     |                               |                     |                     |                     |                   |
| g6) Otras Inversiones Financieras                                       | 0.00                | 0.00                          | 0.00                | 0.00                | 0.00                | 0.00              |
| g7) Provisiones para Contingencias y Otras Erogaciones Especiales.      | 0.00                | 0.00                          | 0.00                | 0.00                | 0.00                | 0.00              |
| H. Participaciones y Aportaciones.                                      | 0.00                | 0.00                          | 0.00                | 0.00                | 0.00                | 0.00              |
| h1) Participaciones.                                                    | 0.00                | 0.00                          | 0.00                | 0.00                | 0.00                | 0.00              |
| h2) Aportaciones.                                                       | 0.00                | 0.00                          | 0.00                | 0.00                | 0.00                | 0.00              |
| h3) Convenios.                                                          | 0.00                | 0.00                          | 0.00                | 0.00                | 0.00                | 0.00              |
| I. Deuda Pública.                                                       | 0.00                | 0.00                          | 0.00                | 0.00                | 0.00                | 0.00              |
| i1) Amortización de la Deuda Pública.                                   | 0.00                | 0.00                          | 0.00                | 0.00                | 0.00                | 0.00              |
| i2) Intereses de la Deuda Pública.                                      | 0.00                | 0.00                          | 0.00                | 0.00                | 0.00                | 0.00              |
| i3) Comisiones de la Deuda Pública.                                     | 0.00                | 0.00                          | 0.00                | 0.00                | 0.00                | 0.00              |
| i4) Gastos de la Deuda Pública.                                         | 0.00                | 0.00                          | 0.00                | 0.00                | 0.00                | 0.00              |
| i5) Costo por Coberturas.                                               | 0.00                | 0.00                          | 0.00                | 0.00                | 0.00                | 0.00              |
| i6) Apoyos Financieros.                                                 | 0.00                | 0.00                          | 0.00                | 0.00                | 0.00                | 0.00              |
| i7) Adeudos de Ejercicios Fiscales Anteriores (ADEFAS).                 | 0.00                | 0.00                          | 0.00                | 0.00                | 0.00                | 0.00              |
| <b>III. Total de Egresos</b>                                            | <b>5,606,627.32</b> | <b>1,555,825.55</b>           | <b>7,162,452.87</b> | <b>6,590,205.86</b> | <b>6,317,453.31</b> | <b>572,247.01</b> |

**NOMBRE DEL ENTE PÚBLICO : Secretaría de Protección Civil**  
**Estado Analítico del Ejercicio del Presupuesto de Egresos Detallado – LDF 6b.**

Clasificación Administrativa

Del 1 de Enero al 31 de diciembre de 2018  
(PESOS)

| Concepto                       | Egresos             |                               |                     |                     |                     | Subejercicio      |
|--------------------------------|---------------------|-------------------------------|---------------------|---------------------|---------------------|-------------------|
|                                | Aprobado            | Ampliaciones /<br>Reducciones | Modificado          | Devengado           | Pagado              |                   |
| I. Gasto No Etiquetado         | 5,606,627.32        | 1,555,825.55                  | 7,162,452.87        | 6,590,205.86        | 6,317,453.31        | 572,247.01        |
| Secretaría de Protección Civil | 5,606,627.32        | 1,555,825.55                  | 7,162,452.87        | 6,590,205.86        | 6,317,453.31        | 572,247.01        |
| II. Gasto Etiquetado           | 0.00                | 0.00                          | 0.00                | 0.00                | 0.00                | 0.00              |
| Secretaría de Protección Civil | 0.00                | 0.00                          | 0.00                | 0.00                | 0.00                | 0.00              |
| <b>III. Total de Egresos</b>   | <b>5,606,627.32</b> | <b>1,555,825.55</b>           | <b>7,162,452.87</b> | <b>6,590,205.86</b> | <b>6,317,453.31</b> | <b>572,247.01</b> |

**NOMBRE DEL ENTE PÚBLICO : Secretaría de Protección Civil**

Estado Analítico del Ejercicio del Presupuesto de Egresos Detallado – LDF 6c.

Clasificación Funcional (Finalidad y Función )

Del 1 de Enero al 31 de diciembre de 2018

(PESOS)

| Concepto                                                         | Egresos             |                               |                     |                     |                     | Subejercicio      |
|------------------------------------------------------------------|---------------------|-------------------------------|---------------------|---------------------|---------------------|-------------------|
|                                                                  | Aprobado            | Ampliaciones /<br>Reducciones | Modificado          | Devengado           | Pagado              |                   |
| I. Gasto No Etiquetado                                           | 5,606,627.32        | 1,555,825.55                  | 7,162,452.87        | 6,590,205.86        | 6,317,453.31        | 572,247.01        |
| A. Gobierno                                                      | 5,606,627.32        | 1,555,825.55                  | 7,162,452.87        | 6,590,205.86        | 6,317,453.31        | 572,247.01        |
| a1) Legislación                                                  | 0.00                | 0.00                          | 0.00                | 0.00                | 0.00                | 0.00              |
| a2) Justicia                                                     | 0.00                | 0.00                          | 0.00                | 0.00                | 0.00                | 0.00              |
| a3) Coordinación de la política de gobierno                      | 0.00                | 0.00                          | 0.00                | 0.00                | 0.00                | 0.00              |
| a4) Relaciones exteriores                                        | 0.00                | 0.00                          | 0.00                | 0.00                | 0.00                | 0.00              |
| a5) Asuntos financieros y hacendarios                            | 0.00                | 0.00                          | 0.00                | 0.00                | 0.00                | 0.00              |
| a6) Seguridad Nacional                                           | 0.00                | 0.00                          | 0.00                | 0.00                | 0.00                | 0.00              |
| a7) Asuntos de orden público y de seguridad interior             | 5,606,627.32        | 1,555,825.55                  | 7,162,452.87        | 6,590,205.86        | 6,317,453.31        | 572,247.01        |
| a8) Otros servicios generales                                    | 0.00                | 0.00                          | 0.00                | 0.00                | 0.00                | 0.00              |
| B. Desarrollo Social                                             | 0.00                | 0.00                          | 0.00                | 0.00                | 0.00                | 0.00              |
| b1) Protección ambiental                                         | 0.00                | 0.00                          | 0.00                | 0.00                | 0.00                | 0.00              |
| b2) Vivienda y servicios a la comunidad                          | 0.00                | 0.00                          | 0.00                | 0.00                | 0.00                | 0.00              |
| b3) Salud                                                        | 0.00                | 0.00                          | 0.00                | 0.00                | 0.00                | 0.00              |
| b4) Recreación, cultura y otras manifestaciones sociales         | 0.00                | 0.00                          | 0.00                | 0.00                | 0.00                | 0.00              |
| b5) Educación                                                    | 0.00                | 0.00                          | 0.00                | 0.00                | 0.00                | 0.00              |
| b6) Protección social                                            | 0.00                | 0.00                          | 0.00                | 0.00                | 0.00                | 0.00              |
| b7) Otros Asuntos Sociales                                       | 0.00                | 0.00                          | 0.00                | 0.00                | 0.00                | 0.00              |
| C. Desarrollo Económico                                          | 0.00                | 0.00                          | 0.00                | 0.00                | 0.00                | 0.00              |
| c1) Asuntos económicos, comerciales y laborales en general       | 0.00                | 0.00                          | 0.00                | 0.00                | 0.00                | 0.00              |
| c2) Agropecuaria, silvicultura, pesca y caza                     | 0.00                | 0.00                          | 0.00                | 0.00                | 0.00                | 0.00              |
| c3) Combustibles y energía                                       | 0.00                | 0.00                          | 0.00                | 0.00                | 0.00                | 0.00              |
| c4) Minería, manufacturas y construcción                         | 0.00                | 0.00                          | 0.00                | 0.00                | 0.00                | 0.00              |
| c5) Transporte                                                   | 0.00                | 0.00                          | 0.00                | 0.00                | 0.00                | 0.00              |
| c6) Comunicaciones                                               | 0.00                | 0.00                          | 0.00                | 0.00                | 0.00                | 0.00              |
| c7) Turismo                                                      | 0.00                | 0.00                          | 0.00                | 0.00                | 0.00                | 0.00              |
| c8) Ciencia, tecnología e innovación                             | 0.00                | 0.00                          | 0.00                | 0.00                | 0.00                | 0.00              |
| c9) Otras industrias y otros asuntos económicos                  | 0.00                | 0.00                          | 0.00                | 0.00                | 0.00                | 0.00              |
| D. Otras no Clasificadas en Funciones Anteriores                 | 0.00                | 0.00                          | 0.00                | 0.00                | 0.00                | 0.00              |
| d1) Transac. de la deuda pública/costo financiero de la deuda    | 0.00                | 0.00                          | 0.00                | 0.00                | 0.00                | 0.00              |
| d2) Transf., part. y aport. entre diferentes niv. y ord. de gob. | 0.00                | 0.00                          | 0.00                | 0.00                | 0.00                | 0.00              |
| d3) Saneamiento del Sistema Financiero                           | 0.00                | 0.00                          | 0.00                | 0.00                | 0.00                | 0.00              |
| d4) Adeudos de Ejercicios Fiscales Anteriores                    | 0.00                | 0.00                          | 0.00                | 0.00                | 0.00                | 0.00              |
| II. Gasto Etiquetado                                             | 0.00                | 0.00                          | 0.00                | 0.00                | 0.00                | 0.00              |
| A. Gobierno                                                      | 0.00                | 0.00                          | 0.00                | 0.00                | 0.00                | 0.00              |
| a1) Legislación                                                  | 0.00                | 0.00                          | 0.00                | 0.00                | 0.00                | 0.00              |
| a2) Justicia                                                     | 0.00                | 0.00                          | 0.00                | 0.00                | 0.00                | 0.00              |
| a3) Coordinación de la política de gobierno                      | 0.00                | 0.00                          | 0.00                | 0.00                | 0.00                | 0.00              |
| a4) Relaciones exteriores                                        | 0.00                | 0.00                          | 0.00                | 0.00                | 0.00                | 0.00              |
| a5) Asuntos financieros y hacendarios                            | 0.00                | 0.00                          | 0.00                | 0.00                | 0.00                | 0.00              |
| a6) Seguridad Nacional                                           | 0.00                | 0.00                          | 0.00                | 0.00                | 0.00                | 0.00              |
| a7) Asuntos de orden público y de seguridad interior             | 0.00                | 0.00                          | 0.00                | 0.00                | 0.00                | 0.00              |
| a8) Otros servicios generales                                    | 0.00                | 0.00                          | 0.00                | 0.00                | 0.00                | 0.00              |
| B. Desarrollo Social                                             | 0.00                | 0.00                          | 0.00                | 0.00                | 0.00                | 0.00              |
| b1) Protección ambiental                                         | 0.00                | 0.00                          | 0.00                | 0.00                | 0.00                | 0.00              |
| b2) Vivienda y servicios a la comunidad                          | 0.00                | 0.00                          | 0.00                | 0.00                | 0.00                | 0.00              |
| b3) Salud                                                        | 0.00                | 0.00                          | 0.00                | 0.00                | 0.00                | 0.00              |
| b4) Recreación, cultura y otras manifestaciones sociales         | 0.00                | 0.00                          | 0.00                | 0.00                | 0.00                | 0.00              |
| b5) Educación                                                    | 0.00                | 0.00                          | 0.00                | 0.00                | 0.00                | 0.00              |
| b6) Protección social                                            | 0.00                | 0.00                          | 0.00                | 0.00                | 0.00                | 0.00              |
| b7) Otros Asuntos Sociales                                       | 0.00                | 0.00                          | 0.00                | 0.00                | 0.00                | 0.00              |
| C. Desarrollo Económico                                          | 0.00                | 0.00                          | 0.00                | 0.00                | 0.00                | 0.00              |
| c1) Asuntos económicos, comerciales y laborales en general       | 0.00                | 0.00                          | 0.00                | 0.00                | 0.00                | 0.00              |
| c2) Agropecuaria, silvicultura, pesca y caza                     | 0.00                | 0.00                          | 0.00                | 0.00                | 0.00                | 0.00              |
| c3) Combustibles y energía                                       | 0.00                | 0.00                          | 0.00                | 0.00                | 0.00                | 0.00              |
| c4) Minería, manufacturas y construcción                         | 0.00                | 0.00                          | 0.00                | 0.00                | 0.00                | 0.00              |
| c5) Transporte                                                   | 0.00                | 0.00                          | 0.00                | 0.00                | 0.00                | 0.00              |
| c6) Comunicaciones                                               | 0.00                | 0.00                          | 0.00                | 0.00                | 0.00                | 0.00              |
| c7) Turismo                                                      | 0.00                | 0.00                          | 0.00                | 0.00                | 0.00                | 0.00              |
| c8) Ciencia, tecnología e innovación                             | 0.00                | 0.00                          | 0.00                | 0.00                | 0.00                | 0.00              |
| c9) Otras industrias y otros asuntos económicos                  | 0.00                | 0.00                          | 0.00                | 0.00                | 0.00                | 0.00              |
| D. Otras no Clasificadas en Funciones Anteriores                 | 0.00                | 0.00                          | 0.00                | 0.00                | 0.00                | 0.00              |
| d1) Transac. de la deuda pública/costo financiero de la deuda    | 0.00                | 0.00                          | 0.00                | 0.00                | 0.00                | 0.00              |
| d2) Transf., part. y aport. entre diferentes niv. y ord. de gob. | 0.00                | 0.00                          | 0.00                | 0.00                | 0.00                | 0.00              |
| d3) Saneamiento del Sistema Financiero                           | 0.00                | 0.00                          | 0.00                | 0.00                | 0.00                | 0.00              |
| d4) Adeudos de Ejercicios Fiscales Anteriores                    | 0.00                | 0.00                          | 0.00                | 0.00                | 0.00                | 0.00              |
| <b>III. Total de Egresos</b>                                     | <b>5,606,627.32</b> | <b>1,555,825.55</b>           | <b>7,162,452.87</b> | <b>6,590,205.86</b> | <b>6,317,453.31</b> | <b>572,247.01</b> |

**NOMBRE DEL ENTE PÚBLICO : Secretaría de Protección Civil**  
**Estado Analítico del Ejercicio del Presupuesto de Egresos Detallado – LDF 6d.**

**Clasificación de Servicios Personales por Categoría**

Del 1 de Enero al 31 de diciembre de 2018

(PESOS)

| Concepto                                                                                                                 | Egresos             |                               |                     |                     |                     | Subejercicio      |
|--------------------------------------------------------------------------------------------------------------------------|---------------------|-------------------------------|---------------------|---------------------|---------------------|-------------------|
|                                                                                                                          | Aprobado            | Ampliaciones /<br>Reducciones | Modificado          | Devengado           | Pagado              |                   |
| I. Gasto No Etiquetado                                                                                                   | 3,848,127.47        | 302,684.32                    | 4,150,811.79        | 3,921,574.61        | 3,834,294.06        | 229,237.18        |
| A. Personal Administrativo y de Servicio Público                                                                         | 3,848,127.47        | 302,684.32                    | 4,150,811.79        | 3,921,574.61        | 3,834,294.06        | 229,237.18        |
| B. Magisterio                                                                                                            | 0.00                | 0.00                          | 0.00                | 0.00                | 0.00                | 0.00              |
| C. Servicios de Salud                                                                                                    | 0.00                | 0.00                          | 0.00                | 0.00                | 0.00                | 0.00              |
| c1) Personal Administrativo                                                                                              | 0.00                | 0.00                          | 0.00                | 0.00                | 0.00                | 0.00              |
| c2) Personal Médico, Paramédico y Afín                                                                                   | 0.00                | 0.00                          | 0.00                | 0.00                | 0.00                | 0.00              |
| D. Seguridad Pública                                                                                                     | 0.00                | 0.00                          | 0.00                | 0.00                | 0.00                | 0.00              |
| E. Gastos Asociados a la Implementación de Nuevas Leyes Federales o Reformas a las mismas<br>Nombre del Programa o Ley 1 | 0.00                | 0.00                          | 0.00                | 0.00                | 0.00                | 0.00              |
| F. Sentencias Laborales Definitivas                                                                                      | 0.00                | 0.00                          | 0.00                | 0.00                | 0.00                | 0.00              |
| II. Gasto Etiquetado                                                                                                     | 0.00                | 0.00                          | 0.00                | 0.00                | 0.00                | 0.00              |
| A. Personal Administrativo y de Servicio Público                                                                         | 0.00                | 0.00                          | 0.00                | 0.00                | 0.00                | 0.00              |
| B. Magisterio                                                                                                            | 0.00                | 0.00                          | 0.00                | 0.00                | 0.00                | 0.00              |
| C. Servicios de Salud                                                                                                    | 0.00                | 0.00                          | 0.00                | 0.00                | 0.00                | 0.00              |
| c1) Personal Administrativo                                                                                              | 0.00                | 0.00                          | 0.00                | 0.00                | 0.00                | 0.00              |
| c2) Personal Médico, Paramédico y Afín                                                                                   | 0.00                | 0.00                          | 0.00                | 0.00                | 0.00                | 0.00              |
| D. Seguridad Pública                                                                                                     | 0.00                | 0.00                          | 0.00                | 0.00                | 0.00                | 0.00              |
| E. Gastos Asociados a la Implementación de Nuevas Leyes Federales o Reformas a las mismas<br>Nombre del Programa o Ley 1 | 0.00                | 0.00                          | 0.00                | 0.00                | 0.00                | 0.00              |
| F. Sentencias Laborales Definitivas                                                                                      | 0.00                | 0.00                          | 0.00                | 0.00                | 0.00                | 0.00              |
| <b>III. Total del Gasto en Servicios Personales</b>                                                                      | <b>3,848,127.47</b> | <b>302,684.32</b>             | <b>4,150,811.79</b> | <b>3,921,574.61</b> | <b>3,834,294.06</b> | <b>229,237.18</b> |

**SISTEMA CONTABLE 2018**
**RELACION DE BIENES MUEBLES QUE COMPONEN SU PATRIMONIO**

Página 1 de 5

**Cuenta Pública al 31 de diciembre de 2018**

Hora: 02:15:36p. m.

Fecha: 29/01/2019

| Código             | Descripción del Bien                                                                                                   | Valor en Libros |
|--------------------|------------------------------------------------------------------------------------------------------------------------|-----------------|
| 1246               | Maquinaria, Otros Equipos y Herramientas                                                                               | 991,800.00      |
| 1246 51581116 0003 | 1 radio No. 2790016000008 Radio Receptor Transmisor Portatil Serie 752IRW1530 clave BFG0 motorola modelo DEP450 F-3387 | 8,405.08        |
| 1246 51581116 0004 | 1 Radio No.2790016000037 Radio Receptor Transmisor Portatil Serie 752IRJ5615 clave BFG0 motorola modelo DEP450 F-3387  | 8,405.08        |
| 1246 51581116 0005 | 1 Radio No. 2790016000067 Radio Receptor Transmisor Portatil Serie 752IRJ5930 clave BFG0 motorola modelo DEP450 f-3387 | 8,405.08        |
| 1246 51581116 0006 | 1 Radio No. 2790016000109 Radio Receptor Transmisor Portatil Serie 752IRJ5960 clave BFG0 motorola modelo DEP450 f-3387 | 8,405.08        |
| 1246 51581116 0007 | 1 Radio No. 2790016000002 Radio Receptor Transmisor Portatil Serie 752IRJ5925 clave BFG0 motorola modelo DEP450 f-3387 | 8,405.08        |
| 1246 51581116 0008 | 1 Radio No. 2790016000003 Radio Receptor Transmisor Portatil Serie 752IRJ5929 clave BFG0 motorola modelo DEP450 F-3387 | 8,405.08        |
| 1246 51581116 0009 | 1 Radio No. 2790016000004 Radio Receptor Transmisor Portatil Serie 752IRJ5936 clave BFG0 motorola modelo DEP450 f-3387 | 8,405.08        |
| 1246 51581116 0010 | 1 Radio No. 2790016000005 Radio Receptor Transmisor Portatil Serie 752IRW1523 clave BFG0 motorola modelo DEP450 f-3387 | 8,405.08        |
| 1246 51581116 0011 | 1 Radio No. 2790016000006 Radio Receptor Transmisor Portatil Serie 752IRW1526 clave BFG0 motorola modelo DEP450 F-3387 | 8,405.08        |
| 1246 51581116 0012 | 1 Radio No. 2790016000007 Radio Receptor Transmisor Portatil Serie 752IRW1527 clave BFG0 motorola modelo DEP450 F-3387 | 8,405.08        |
| 1246 51581116 0013 | 1 Radio No. 2790016000009 Radio Receptor Transmisor Portatil Serie 752IRW1535 clave BFG0 motorola modelo DEP450 f-3387 | 8,405.08        |
| 1246 51581116 0014 | 1 Radio No. 2790016000010 Radio Receptor Transmisor Portatil Serie 752IRW1537 clave BFG0 motorola modelo DEP450 f-3387 | 8,405.08        |
| 1246 51581116 0015 | 1 Radio No. 2790016000011 Radio Receptor Transmisor Portatil Serie 752IRW1538 clave BFG0 motorola modelo DEP450 f-3387 | 8,405.08        |
| 1246 51581116 0016 | 1 Radio No. 2790016000012 Radio Receptor Transmisor Portatil Serie 752IRW1539 clave BFG0 motorola modelo DEP450 F-3387 | 8,405.08        |
| 1246 51581116 0017 | 1 Radio No. 2790016000013 Radio Receptor Transmisor Portatil Serie 752IRW1541 clave BFG0 motorola modelo DEP450 f-3387 | 8,405.08        |
| 1246 51581116 0018 | 1 Radio No.2790016000014 Radio Receptor Transmisor Portatil Serie 752IRW1542 clave BFG0 motorola modelo DEP450 f-3387  | 8,405.08        |
| 1246 51581116 0019 | 1 Radio No. 2790016000015 Radio Receptor Transmisor Portatil Serie 752IRW1545 clave BFG0 motorola modelo DEP450 F-3387 | 8,405.08        |
| 1246 51581116 0020 | 1 Radio No. 2790016000016 Radio Receptor Transmisor Portatil Serie 752IRW1547 clave BFG0 motorola modelo DEP450 F-3387 | 8,405.08        |
| 1246 51581116 0021 | 1 Radio No. 2790016000017 Radio Receptor Transmisor Portatil Serie 752IRW1549 clave BFG0 motorola modelo DEP450 f-3387 | 8,405.08        |
| 1246 51581116 0022 | 1 Radio No. 2790016000018 Radio Receptor Transmisor Portatil Serie 752IRW1550 clave BFG0 motorola modelo DEP450 f-3387 | 8,405.08        |
| 1246 51581116 0023 | 1 Radio No. 2790016000019 Radio Receptor Transmisor Portatil Serie 752IRW1554 clave BFG0 motorola modelo DEP450 f-3387 | 8,405.08        |
| 1246 51581116 0024 | 1 Radio No. 2790016000020 Radio Receptor Transmisor Portatil Serie 752IRW1556 clave BFG0 motorola modelo DEP450 f-3387 | 8,405.08        |
| 1246 51581116 0025 | 1 Radio No. 2790016000021 Radio Receptor Transmisor Portatil Serie 752IRW1559 clave BFG0 motorola modelo DEP450 f-3387 | 8,405.08        |
| 1246 51581116 0026 | 1 Radio No. 2790016000022 Radio Receptor Transmisor Portatil Serie 752IRW2121 clave BFG0 motorola modelo DEP450 f-3387 | 8,405.08        |
| 1246 51581116 0027 | 1 Radio No. 2790016000023 Radio Receptor Transmisor Portatil Serie 752IRW2122 clave BFG0 motorola modelo DEP450 f-3387 | 8,405.08        |
| 1246 51581116 0028 | 1 Radio No. 2790016000024 Radio Receptor Transmisor Portatil Serie 752IRW2124 clave BFG0 motorola modelo DEP450 f-3387 | 8,405.08        |

**SISTEMA CONTABLE 2018**
**RELACION DE BIENES MUEBLES QUE COMPONEN SU PATRIMONIO**

Página 2 de 5

**Cuenta Pública al 31 de diciembre de 2018**

Hora: 02:15:36p. m.

Fecha: 29/01/2019

| Código             | Descripción del Bien                                                                                                    | Valor en Libros |
|--------------------|-------------------------------------------------------------------------------------------------------------------------|-----------------|
| 1246 51581116 0029 | 1 Radio No. 2790016000025 Radio Receptor Transmisor Portatil Serie 752IRW2126 clave BFG0 motorola modelo DEP450 f-3387  | 8,405.08        |
| 1246 51581116 0030 | 1 Radio No. 2790016000026 Radio Receptor Transmisor Portatil Serie 752IRW2128 clave BFG0 motorola modelo DEP450 f-3387  | 8,405.08        |
| 1246 51581116 0031 | 1 Radio No. 2790016000027 Radio Receptor Transmisor Portatil Serie 752IRW2129 clave BFG0 motorola modelo DEP450 f-3387  | 8,405.08        |
| 1246 51581116 0032 | 1 Radio No. 2790016000028 Radio Receptor Transmisor Portatil Serie 752IRW2132 clave BFG0 motorola modelo DEP450 f-3387  | 8,405.08        |
| 1246 51581116 0033 | 1 Radio No. 2790016000029 Radio Receptor Transmisor Portatil Serie 752IRW2138 clave BFG0 motorola modelo DEP450 f-3387  | 8,405.08        |
| 1246 51581116 0034 | 1 Radio No. 2790016000030 Radio Receptor Transmisor Portatil Serie 752IRJ5602 clave BFG0 motorola modelo DEP450 f-3387  | 8,405.08        |
| 1246 51581116 0035 | 1 Radio No. 2790016000031 Radio Receptor Transmisor Portatil Serie 752IRJ5603 clave BFG0 motorola modelo DEP450 f-3387  | 8,405.08        |
| 1246 51581116 0036 | 1 Radio No. 2790016000032 Radio Receptor Transmisor Portatil Serie 752IRJ5604 clave BFG0 motorola modelo DEP450 f-3387  | 8,405.08        |
| 1246 51581116 0037 | 1 Radio No. 2790016000033 Radio Receptor Transmisor Portatil Serie 752IRJ5605 clave BFG0 motorola modelo DEP450 f-3387  | 8,405.08        |
| 1246 51581116 0038 | 1 Radio No. 2790016000034 Radio receptor Transmisor Portatil Serie 752IRJ5606 clave BFG0 motorola modelo DEP450 f-3387  | 8,405.08        |
| 1246 51581116 0039 | 1 Radio No. 2790016000035 Radio Receptor Transmisor Portatil Serie 752IRJ5607 clave BFG0 motorola modelo DEP450 F-3387  | 8,405.08        |
| 1246 51581116 0040 | 1 Radio No. 2790016000036 Radio Receptor Transmisor Portatil Serie 752IRJ5613 clave BFG0 motorola modelo DEP450 f-3387  | 8,405.08        |
| 1246 51581116 0041 | 1 Radio No. 2790016000038 Radio Receptor Transmisor Portatil Serie 752IRJ5616 clave BFG0 motorola modelo DEP450 f-3387  | 8,405.08        |
| 1246 51581116 0042 | 1 Radio No. 2790016000039 Radio Receptor Transmisor Portatil Serie 752IRJ5617clave BFG0 motorola modelo DEP450 f-3387   | 8,405.08        |
| 1246 51581116 0043 | 1 Radio No. 2790016000040 Radio Receptor Transmisor Portatil Serie 752IRY0080 clave BFG0 motorola modelo DEP450 f-3387  | 8,405.08        |
| 1246 51581116 0044 | 1 Radio No. 2790016000041 Radio Receptor Transmisor Portatil Serie 752IRY0081 clave BFG0 motorola modelo DEP450 f-3387  | 8,405.08        |
| 1246 51581116 0045 | 1 Radio No. 2790016000042 Radio Receptor Transmisor Portatil Serie 752IRY0084 clave BFG0 motorola modelo DEP450 f- 3387 | 8,405.08        |
| 1246 51581116 0046 | 1 Radio No. 2790016000043 Radio Receptor Transmisor Portatil Serie 752IRY0087 clave BFG0 motorola modelo DEP450 f-3387  | 8,405.08        |
| 1246 51581116 0047 | 1 Radio No. 2790016000044 Radio Receptor Transmisor Portatil Serie 752IRY0088 clave BFG0 motorola modelo DEP450 F-3387  | 8,405.08        |
| 1246 51581116 0048 | 1 Radio No. 2790016000045 Radio Receptor Transmisor Portatil Serie 752IRY0090 clave BFG0 motorola modelo DEP450 f-3387  | 8,405.08        |
| 1246 51581116 0049 | 1 Radio No. 2790016000046 Radio Receptor Transmisor Portatil Serie 752IRY0093 clave BFG0 motorola modelo DEP450 F-3387  | 8,405.08        |
| 1246 51581116 0050 | 1 Radio No. 2790016000047 Radio Receptor Transmisor Portatil Serie 752IRY0095 clave BFG0 motorola modelo DEP450 f-3387  | 8,405.08        |
| 1246 51581116 0051 | 1 Radio No. 2790016000048 Radio Receptor Transmisor Portatil Serie 752IRY0097 clave BFG0 motorola modelo DEP450 f-3387  | 8,405.08        |
| 1246 51581116 0052 | 1 Radio No. 2790016000049 Radio Receptor Transmisor Portatil Serie 752IRY0099 clave BFG0 motorola modelo DEP450 f-3387  | 8,405.08        |
| 1246 51581116 0053 | 1 Radio No. 2790016000050 Radio Receptor Transmisor Portatil Serie 752IRY0140 clave BFG0 motorola modelo DEP450 f-3387  | 8,405.08        |
| 1246 51581116 0054 | 1 Radio No. 2790016000051 Radio Receptor Transmisor Portatil Serie 752IRY0141 clave BFG0 motorola modelo DEP450 f-3387  | 8,405.08        |
| 1246 51581116 0055 | 1 Radio No. 2790016000052 Radio Receptor Transmisor Portatil Serie 752IRY0143 clave BDG0 motorola modelo DEP450 f-3387  | 8,405.08        |

**SISTEMA CONTABLE 2018**
**RELACION DE BIENES MUEBLES QUE COMPONEN SU PATRIMONIO**

Página 3 de 5

**Cuenta Pública al 31 de diciembre de 2018**

Hora: 02:15:36p. m.

Fecha: 29/01/2019

| Código             | Descripción del Bien                                                                                                    | Valor en Libros |
|--------------------|-------------------------------------------------------------------------------------------------------------------------|-----------------|
| 1246 51581116 0056 | 1 Radio No. 2790016000053 Radio Receptor Transmisor Portatil Serie 752IRY0146 clave BFG0 motorola modelo DEP450 f-3387  | 8,405.08        |
| 1246 51581116 0057 | 1 Radio No. 2790016000054 Radio Receptor Transmisor Portatil Serie 752IRY0149 clave BFG0 motorola modelo DEP450 f-3387  | 8,405.08        |
| 1246 51581116 0058 | 1 Radio No. 2790016000055 Radio Receptor Transmisor Portatil Serie 752IRY0151 clave BFG0 motorola modelo DEP450 f-3387  | 8,405.08        |
| 1246 51581116 0059 | 1 Radio No. 2790016000056 Radio Receptor Transmisor Portatil Serie 752IRY0154 clave BFG0 motorola modelo DEP450 f-3387  | 8,405.08        |
| 1246 51581116 0060 | 1 Radio No. 2790016000057 Radio Receptor Transmisor Portatil Serie 752IRY0155 clave BFG0 motorola modelo DEP450 f-3387  | 8,405.08        |
| 1246 51581116 0061 | 1 Radio No. 27900016000058 Radio Receptor Transmisor Portatil Serie 752IRY0157 clave BFG0 motorola modelo DEP450 f-3387 | 8,405.08        |
| 1246 51581116 0062 | 1 Radio No. 2790016000059 Radio Receptor Transmisor Portatil Serie 752IRY0159 clave BFG0 motorola modelo DEP450 F-3387  | 8,405.08        |
| 1246 51581116 0063 | 1 Radio No. 2790016000060 Radio Receptor Transmisor Portatil Serie 752IRJ5900 clave BFG0 motorola modelo DEP450 f-3387  | 8,405.08        |
| 1246 51581116 0064 | 1 Radio No. 2790016000062 Radio Receptor Transmisor Portatil Serie 752IRJ5901 clave BFG0 motorola modelo DEP450 f-3387  | 8,405.08        |
| 1246 51581116 0065 | 1 Radio No. 2790016000063 Radio Receptor Transmisor Portatil Serie 752IRJ5904 clave BFG0 motorola modelo DEP450 f-3387  | 8,405.08        |
| 1246 51581116 0066 | 1 Radio No. 2790016000064 Radio Receptor Transmisor Portatil Serie 752IRJ5919 clave BFG0 motorola modelo DEP450 f-3387  | 8,405.08        |
| 1246 51581116 0067 | 1 Radio No. 2790016000065 Radio Receptor Transmisor Portatil Serie 752IRJ5926 clave BFG0 motorola modelo DEP450 f-3387  | 8,405.08        |
| 1246 51581116 0068 | 1 Radio No. 2790016000066 Radio Receptor Transmisor Portatil Serie 752IRJ5927 clave BFG0 motorola modelo DEP450 f-3387  | 8,405.08        |
| 1246 51581116 0069 | 1 Radio No. 2790016000121 Radio Receptor Transmisor Portatil Serie 752IRJ5920 clave BFG0 motorola modelo DEP450 f-3387  | 8,405.08        |
| 1246 51581116 0070 | 1 Radio No. 2790016000069 Radio Receptor Transmisor Portatil Serie 752IRJ5931 clave BFG0 motorola modelo DEP450 f-3387  | 8,405.08        |
| 1246 51581116 0071 | 1 Radio No. 2790016000070 Radio Receptor Transmisor Portatil Serie 752IRJ5935 clave BFG0 motorola modelo DEP450 f-3387  | 8,405.08        |
| 1246 51581116 0072 | 1 Radio No. 2790016000071 Radio Receptor Transmisor Portatil Serie 752IRJ5938 clave BFG0 motorola modelo DEP450 f-3387  | 8,405.08        |
| 1246 51581116 0073 | 1 Radio No. 2790016000072 Radio Receptor Transmisor Portatil Serie 752IRJ5939 clave BFG0 motorola modelo DEP450 f-3387  | 8,405.08        |
| 1246 51581116 0074 | 1 Radio No. 2790016000073 Radio Receptor Transmisor Portatil Serie 752IRJ5962 clave BFG0 motorola modelo DEP450 f-3387  | 8,405.08        |
| 1246 51581116 0075 | 1 Radio No. 2790016000074 Radio Receptor Transmisor Portatil Serie 752IRJ5971 clave BFG0 motorola modelo DEP450 f-3387  | 8,405.08        |
| 1246 51581116 0076 | 1 Radio No. 2790016000075 Radio Receptor Transmisor Portatil Serie 752IRJ5972 clave BFG0 motorola modelo DEP450 f-3387  | 8,405.08        |
| 1246 51581116 0077 | 1 Radio No. 2790016000076 Radio Receptor Transmisor Portatil Serie 752IRJ5978 clave BFG0 motorola modelo DEP450 f-3387  | 8,405.08        |
| 1246 51581116 0078 | 1 Radio No. 2790016000077 Radio Receptor Transmisor Portatil Serie 752IRJ5979 clave BFG0 mototrola modelo DEP450 f-3387 | 8,405.08        |
| 1246 51581116 0079 | 1 Radio No. 2790016000078 Radio Receptor Transmisor Portatil Serie 752IRW1525 clave BFG0 motorola modelo DEP450 f-3387  | 8,405.08        |
| 1246 51581116 0080 | 1 Radio No. 2790016000079 Radio Receptor Transmisor Portatil Serie 752IRW1528 clave BFG0 motorola modelo DEP450 f-3387  | 8,405.08        |
| 1246 51581116 0081 | 1 Radio No. 2790016000080 Radio Receptor Transmisor Portatil Serie 752IRW1533 clave BFG0 motorola modelo DEP450 f-3387  | 8,405.08        |
| 1246 51581116 0082 | 1 Radio No. 2790016000081 Radio Receptor Transmisor Portatil Serie 752IRW1534 clave BFG0 motorola modelo DEP450 f-3387  | 8,405.08        |



**SISTEMA CONTABLE 2018**
**RELACION DE BIENES MUEBLES QUE COMPONEN SU PATRIMONIO**

Página 4 de 5

**Cuenta Pública al 31 de diciembre de 2018**

Hora: 02:15:36p. m.

Fecha: 29/01/2019

| Código             | Descripción del Bien                                                                                                   | Valor en Libros |
|--------------------|------------------------------------------------------------------------------------------------------------------------|-----------------|
| 1246 51581116 0083 | 1 Radio No. 2790016000082 Radio Receptor Transmisor Portatil Serie 752IRW2120 clave BFG0 motorola modelo DEP450 F-3387 | 8,405.08        |
| 1246 51581116 0084 | 1 Radio No. 2790016000083 Radio Receptor Transmisor Portatil Serie 752IRW2123 clave BFG0 motorola modelo DEP450 f-3387 | 8,405.08        |
| 1246 51581116 0085 | 1 Radio No. 2790016000084 Radio Receptor Transmisor Portatil Serie 752IRW2127 clave BFG0 motorola modelo DEP450 f-3387 | 8,405.08        |
| 1246 51581116 0086 | 1 Radio No. 2790016000085 Radio Receptor Transmisor Portatil Serie 752IRW2131 claveBFG0 motorola modelo DEP450 f-3387  | 8,405.08        |
| 1246 51581116 0087 | 1 Radio No. 2790016000086 Radio Receptor Transmisor Portatil Serie 752IRW2133 clave BFG0 motorola modelo DEP450 f-3387 | 8,405.08        |
| 1246 51581116 0088 | 1 Radio No. 2790016000087 Radio Receptor Transmisor Portatil Serie 752IRW2134 clave BFG0 motorola modelo DEP450 f-3387 | 8,405.08        |
| 1246 51581116 0089 | 1 Radio No. 2790016000088 Radio Receptor Transmisor Portatil Serie 752IRW2135 clave BFG0 motorola modelo DEP450 f-3387 | 8,405.08        |
| 1246 51581116 0090 | 1 Radio No. 2790016000089 Radio Receptor Transmisor Portatil Serie 752IRW2136 clave BFG0 motorola modelo DEP450 f-3387 | 8,405.08        |
| 1246 51581116 0091 | 1 Radio No. 2790016000090 Radio Receptor Transmisor Portatil Serie 752IRW2137 clave BFG0 motorola modelo DEP450 f-3387 | 8,405.08        |
| 1246 51581116 0092 | 1 Radio No.2790016000091 Radio Receptor Transmisor Portatil Serie 752IRW2139 clave BFG0 motorola modelo DEP450 f-3387  | 8,405.08        |
| 1246 51581116 0093 | 1 Radio No. 2790016000092 Radio Receptor Transmisor Portatil Serie 752IRJ5902 clave BFG0 motorola modelo DEP450 f-3387 | 8,405.08        |
| 1246 51581116 0094 | 1 Radio No. 2790016000093 Radio Receptor Transmisor Portatil Serie 752IRJ5903 clave BFG0 motorola modelo DEP450 f-3387 | 8,405.08        |
| 1246 51581116 0095 | 1 Radio No. 2790016000094 Radio Receptor Transmisor Portatil Serie 752IRJ5905 clave BFG0 motorola modelo DEP450 f-3387 | 8,405.08        |
| 1246 51581116 0096 | 1 Radio No. 2790016000095 Radio Receptor Transmisor Portatil Serie 752IRJ5906 clave BFG0 motorola modelo DEP450 f-3387 | 8,405.08        |
| 1246 51581116 0097 | 1 Radio No. 2790016000096 Radio Receptor Transmisor Portatil Serie 752IRJ5908 clave BFG0 motorola modelo DEP450 f-3387 | 8,405.08        |
| 1246 51581116 0098 | 1 Radio No. 2790016000097 Radio Receptor Transmisor Portatil Serie 752IRJ5909 clave BFG0 motorola modelo DEP450 f-3387 | 8,405.08        |
| 1246 51581116 0099 | 1 Radio No. 2790016000098 Radio Receptor Transmisor Portatil Serie 752IRJ5910 clave BFG0 motorola modelo DEP450 f-3387 | 8,405.08        |
| 1246 51581116 0100 | 1 Radio No. 2790016000099 Radio Receptor Transmisor Portatil Serie 752IRJ5911 clave BFG0 motorola modelo DEP450 f-3387 | 8,405.08        |
| 1246 51581116 0101 | 1 Radio No. 2790016000100 Radio Receptor Transmisor Portatil Serie 752IRJ5912 clave MFG0 motorola modelo DEP450 f-3387 | 8,405.08        |
| 1246 51581116 0102 | 1 Radio No. 2790016000101 Radio Receptor Transmisor Portatil Serie 752IRJ5913 clave BFG0 motorola modelo DEP450 f-3387 | 8,405.08        |
| 1246 51581116 0103 | 1 Radio No. 2790016000102 Radio Receptor Transmisor Portatil Serie 752IRJ5914 clace BFG0 motorola modelo DEP450 f-3387 | 8,405.08        |
| 1246 51581116 0104 | 1 Radio No. 2790016000103 Radio Receptor Transmisor Portatil Serie 752IRJ5915 clave BFG0 motorola modelo DEP450 f-3387 | 8,405.08        |
| 1246 51581116 0105 | 1 Radio No. 2790016000104 Radio Receptor Transmisor Portatil Serie 752IRJ5916 clave BFG0 motorola modelo DEP450 f-3387 | 8,405.08        |
| 1246 51581116 0106 | 1 Radio No. 2790016000105 Radio Receptor Transmisor Portatil Serie 752IRJ5917 clave BFG0 motorola modelo DEP450 f-3387 | 8,405.08        |
| 1246 51581116 0107 | 1 Radio No. 2790016000106 Radio Receptor Transmisor Portatil Serie 752IRJ5918 clave BFG0 motorola modelo DEP450 f-3387 | 8,405.08        |
| 1246 51581116 0108 | 1 Radio No. 2790016000107 Radio Receptor Transmisor Portatil Serie 752IRJ5921 clave BFG0 motorola modelo DEP450 f-3387 | 8,405.08        |
| 1246 51581116 0109 | 1 Radio No. 2790016000108 Radio Receptor Transmisor Portatil Serie 752IRJ5928 clave BFG0 motorola modelo DEP450 f-3387 | 8,405.08        |

**SISTEMA CONTABLE 2018****RELACIÓN DE BIENES MUEBLES QUE COMPONEN SU PATRIMONIO**

Página 5 de 5

**Cuenta Pública al 31 de diciembre de 2018**

Hora: 02:15:36p. m.

Fecha: 29/01/2019

| <b>Código</b>      | <b>Descripción del Bien</b>                                                                                            | <b>Valor en Libros</b> |
|--------------------|------------------------------------------------------------------------------------------------------------------------|------------------------|
| 1246 51581116 0110 | 1 Radio No. 2790016000110 Radio Receptor Transmisor Portatil Serie 752IRJ5963 clave BFG0 motorola modelo DEP450 f-3387 | 8,405.08               |
| 1246 51581116 0111 | 1 Radio No. 2790016000111 Radio Receptor Transmisor Portatil Serie 752IRJ5964 clave BFG0 motorola modelo DEP450 f-3387 | 8,405.08               |
| 1246 51581116 0112 | 1 Radio No. 2790016000112 Radio Receptor Transmisor Portatil Serie 752IRJ5966 clave BFG0 motorola modelo DEP450 f-3387 | 8,405.08               |
| 1246 51581116 0113 | 1 Radio No. 2790016000113 Radio Receptor Transmisor Portatil Serie 752IRJ5968 clave BFG0 motorola modelo DEP450 f-3387 | 8,405.08               |
| 1246 51581116 0114 | 1 Radio No. 2790016000114 Radio Receptor Transmisor Portatil Serie 752IRJ5969 clave BFG0 motorola modelo DEP450 f-3387 | 8,405.08               |
| 1246 51581116 0115 | 1 Radio No. 2790016000115 Radio Receptor Transmisor Portatil Serie 752IRJ5973 clave BFG0 motorola modelo DEP450 f-3387 | 8,405.08               |
| 1246 51581116 0116 | 1 Radio No. 2790016000116 Radio Receptor Transmisor Portatil Serie 752IRJ5975 clave BFG0 motorola modelo DEP450 f-3387 | 8,405.08               |
| 1246 51581116 0117 | 1 Radio No. 2790016000117 Radio Receptor Transmisor Portatil Serie 752IRJ5976 clave BFG0 motorola modelo DEP450 f-3387 | 8,405.08               |
| 1246 51581116 0118 | 1 Radio No. 2790016000118 Radio Receptor Transmisor Portatil Serie 752IRJ5977 clave BFG0 motorola modelo DEP450 f-3387 | 8,405.08               |
| 1246 51581116 0119 | 1 Radio No. 2790016000119 Radio Receptor Transmisor Portatil Serie 752IRW2125 clave BFG0 motorola modelo DEP450 f-3387 | 8,405.08               |
| 1246 51581116 0120 | 1 Radio No. 2790016000120 Radio Receptor Transmisor Portatil Serie 752IRW2130 clave BFG0 motorola modelo DEP450 f-3387 | 8,405.64               |

**SISTEMA CONTABLE 2018**

**RELACIÓN DE BIENES INMUEBLES QUE COMPONEN SU PATRIMONIO**

**Cuenta Pública al 31 de diciembre de 2018**

Página 1 de 1

Hora: 02:15:43p. m.

Fecha: 29/01/2019

| <b>Código</b> | <b>Descripción del Bien</b> | <b>Valor en Libros</b> |
|---------------|-----------------------------|------------------------|
|---------------|-----------------------------|------------------------|

---

**No presenta saldos a la fecha**

**SISTEMA CONTABLE 2018**

**RELACIÓN DE ACTIVOS INTANGIBLES QUE COMPONEN SU PATRIMONIO**

**Cuenta Pública al 31 de diciembre de 2018**

Página 1 de 1

Hora: 02:15:53p. m.

Fecha: 29/01/2019

| <b>Código</b> | <b>Descripción del Bien</b> | <b>Valor en Libros</b> |
|---------------|-----------------------------|------------------------|
|---------------|-----------------------------|------------------------|

---

**No presenta saldos a la fecha**