

SISTEMA CONTABLE 2018
ESTADO DE SITUACIÓN FINANCIERA
AL 31 DE DICIEMBRE DEL 2018

Página 1 de 1

Fecha: 13/02/2019

ACTIVO	2018	2017	PASIVO	2018	2017
ACTIVO			PASIVO		
Activo Circulante			Pasivo Circulante		
Efectivo y Equivalentes	1,006,182,273.21	1,663,555,251.90	Cuentas por Pagar a Corto Plazo	1,676,425,032.89	2,213,917,674.11
Derechos a Recibir Efectivo o Equivalentes	5,465,885.70	1,101,349.35	Documentos por Pagar a Corto Plazo		
Derechos a Recibir Bienes o Servicios	58,506,049.25	1,720,011,742.03	Porción a Corto Plazo de la Deuda Pública a Largo Plazo		
Inventarios			Títulos y Valores a Corto Plazo		
Almacenes			Pasivos Diferidos a Corto Plazo		
Estimación por Pérdida o Deterioro de Activos Circulantes			Fondos y Bienes de Terceros en Garantía y/o Administración a Corto Plazo		246,613.52
Otros Activos Circulantes			Provisiones a Corto Plazo		
			Otros Pasivos a Corto Plazo	576,581.85	7,254,562.12
Total de Activos Circulantes	1,070,154,208.16	3,384,668,343.28	Total de Pasivos Circulantes	1,677,001,614.74	2,221,418,849.75
Activo No Circulante			Pasivo No Circulante		
Inversiones Financieras a Largo Plazo			Cuentas por Pagar a Largo Plazo	1,870,654,188.03	1,854,194,864.84
Derechos a Recibir Efectivo o Equivalentes a Largo Plazo	113,418,267.15	122,947,677.41	Documentos por Pagar a Largo Plazo		
Bienes Inmuebles, Infraestructura y Construcciones en Proceso	32,408,082,379.87	31,882,024,909.78	Deuda Pública a Largo Plazo		
Bienes Muebles	492,376,716.53	591,984,934.00	Pasivos Diferidos a Largo Plazo		
Activos Intangibles	1,171,123.15	1,285,337.77	Fondos y Bienes de Terceros en Garantía y/o Administración a Largo Plazo	210,854,882.48	220,036,711.08
Depreciación, Deterioro y Amortización Acumulada de Bienes			Provisiones a Largo Plazo	511,120.68	511,120.68
Activos Diferidos	3,806,602,596.61	2,453,675,204.59	Total de Pasivos No Circulantes	2,082,020,191.19	2,074,742,696.60
Estimación por Pérdida o Deterioro de Activos no Circulantes			Total de Pasivo	3,759,021,805.93	4,296,161,546.35
Otros Activos no Circulantes	29,763,356.50	29,763,356.50	HACIENDA PÚBLICA / PATRIMONIO		
			Hacienda Pública/Patrimonio Contribuido		
			Aportaciones		
			Donaciones de Capital		
			Actualización de la Hacienda Pública/Patrimonio		
			Hacienda Pública/Patrimonio Generado	34,162,546,842.04	34,170,188,216.98
			Resultados del Ejercicio (Ahorro/Desahorro)	1,660,040,902.52	2,180,273,236.42
			Resultados de Ejercicios Anteriores	32,322,817,083.02	31,908,462,188.94
			Revalúos	182,394,293.35	81,452,791.62
			Reservas		
			Rectificaciones de Resultados de Ejercicios Anteriores	(2,705,436.85)	
			Exceso o Insuficiencia en la Actualización de la Hacienda Pública/Patrimonio		
			Resultado por Posición Monetaria		
			Resultado por Tenencia de Activos no Monetarios		
Total de Activos No Circulantes	36,851,414,439.81	35,081,681,420.05	Total Hacienda Pública/Patrimonio	34,162,546,842.04	34,170,188,216.98
Total del Activo	37,921,568,647.97	38,466,349,763.33	Total del Pasivo y Hacienda Pública/Patrimonio	37,921,568,647.97	38,466,349,763.33

SISTEMA CONTABLE 2018
ESTADO DE ACTIVIDADES
DEL 1o. DE ENERO AL 31 DE DICIEMBRE DE 2018

	2018	2017
INGRESOS Y OTROS BENEFICIOS		
<i>Ingresos de la Gestión</i>		
Impuestos		
Cuotas y Aportaciones de Seguridad Social		
Contribuciones de Mejoras		
Derechos		
Productos de Tipo Corriente		
Aprovechamientos de Tipo Corriente		
Ingresos por Venta de Bienes y Servicios		
Ingresos no Comprendidos en las Fracciones de la Ley de Ingresos Causados en Ejercicios Fiscales Anteriores Pendientes de Liquidación o Pago		
<i>Participaciones, Aportaciones, Transferencias, Asignaciones, Subsidios y Otras Ayudas</i>		
Participaciones y Aportaciones		
Transferencias, Asignaciones, Subsidios y Otras Ayudas	2,138,007,404.96	2,753,105,254.80
<i>Otros Ingresos y Beneficios</i>		
Ingresos Financieros		
Incremento por Variación de Inventarios		
Disminución del Exceso de Estimaciones por Pérdida o Deterioro U Obsolescencia		
Disminución del Exceso de Provisiones		
Otros Ingresos y Beneficios Varios	729.93	2,268.15
Total de Ingresos y Otros Beneficios	2,138,008,134.89	2,753,107,522.95
GASTOS Y OTRAS PÉRDIDAS		
<i>Gastos de Funcionamiento</i>		
Servicios Personales	197,413,268.48	247,890,324.88
Materiales y Suministros	18,952,467.54	16,332,506.26
Servicios Generales	213,193,554.17	125,723,201.45
<i>Transferencias, Asignaciones, Subsidios y Otras Ayudas</i>		
Transferencias Internas y Asignaciones al Sector Público		125,000,000.00
Transferencias al Resto del Sector Público		
Subsidios y Subvenciones	16,352,281.01	17,514,188.28
Ayudas Sociales	1,620,000.00	1,350,000.00
Pensiones y Jubilaciones		
Transferencias a Fideicomisos, Mandatos y Contratos Análogos		
Transferencias a la Seguridad Social		
Donativo		
Transferencias al Exterior		
<i>Participaciones y Aportaciones</i>		
Participaciones		
Aportaciones		
Convenios		
<i>Intereses, Comisiones y Otros Gastos de la Deuda Pública</i>		
Intereses de la Deuda Pública		
Comisiones de la Deuda Pública		
Gastos de la Deuda Pública		
Costo por Coberturas		
Apoyos Financieros		
<i>Otros Gastos y Pérdidas Extraordinarias</i>		
Estimaciones, Depreciaciones, Deterioros, Obsolescencias, y Amortizaciones	25,192,082.79	35,748,687.78
Provisiones		
Disminución de Inventarios		
Aumento por Insuficiencia de Estimaciones por Pérdida o Deterioro y Obsolescencia		
Aumento por Insuficiencia de Provisiones		
Otros Gastos	5,243,578.38	3,275,377.88
<i>Inversión Pública</i>		
Inversión Pública no Capitalizable		
Total de Gastos y Otras Pérdidas	477,967,232.37	572,834,286.53
Resultados del Ejercicio (Ahorro/Desahorro)	1,660,040,902.52	2,180,273,236.42

SISTEMA CONTABLE 2018
ESTADO DE VARIACIÓN EN LA HACIENDA PÚBLICA
DEL 01 DE ENERO AL 31 DE DICIEMBRE DE 2018

Página 1 de 1

Fecha:

13/02/2019

Concepto	Hacienda Pública / Patrimonio Contribuido	Hacienda Pública / Patrimonio Generado de Ejercicios Anteriores	Hacienda Pública / Patrimonio Generado del Ejercicio	Exceso o Insuficiencia en la Actualización de la Hacienda Pública / Patrimonio	Total
Hacienda Pública / Patrimonio Contribuido Neto de 2017					
Aportaciones					
Donaciones de Capital					
Actualización de la Hacienda Pública/Patrimonio					
Hacienda Pública / Patrimonio Generado Neto de 2017		31,989,914,980.56	2,180,273,236.42		34,170,188,216.98
Resultados del Ejercicio (Ahorro/Desahorro)			2,180,273,236.42		2,180,273,236.42
Resultados del Ejercicios Anteriores		31,908,462,188.94			31,908,462,188.94
Revalúos		81,452,791.62			81,452,791.62
Reservas					
Rectificaciones de Resultados de Ejercicios Anteriores					
Exceso o Insuficiencia en la Actualización de la Hacienda Pública / Patrimonio Neto de 2017					
Resultado por Posición Monetaria					
Resultado por Tenencia de Activos no Monetarios					
Hacienda Pública / Patrimonio Neto Final de 2017		31,989,914,980.56	2,180,273,236.42		34,170,188,216.98
Cambios en la Hacienda Pública / Patrimonio Contribuido Neto de 2018					
Aportaciones					
Donaciones de Capital					
Actualización de la Hacienda Pública/Patrimonio					
Variaciones de la Hacienda Pública / Patrimonio Generado Neto de 2018		414,354,894.08	(421,996,269.02)		(7,641,374.94)
Resultados del Ejercicio (Ahorro/Desahorro)			1,660,040,902.52		1,660,040,902.52
Resultados de Ejercicios Anteriores		414,354,894.08	(2,180,273,236.42)		(1,765,918,342.34)
Revalúos			100,941,501.73		100,941,501.73
Reservas					
Rectificaciones de Resultados de Ejercicios Anteriores			(2,705,436.85)		(2,705,436.85)
Cambios en el Exceso o Insuficiencia en la Actualización de la Hacienda Pública / Patrimonio Neto de 2018					
Resultado por Posición Monetaria					
Resultado por Tenencia de Activos no Monetarios					
Hacienda Pública / Patrimonio Neto Final de 2018		32,404,269,874.64	1,758,276,967.40		34,162,546,842.04

SISTEMA CONTABLE 2018
ESTADO DE CAMBIOS EN LA SITUACIÓN FINANCIERA
DEL 1o. DE ENERO AL 31 DE DICIEMBRE DE 2018

Fecha:

	Origen	Aplicación
ACTIVO		
Activo Circulante		
Efectivo y Equivalentes	657,372,978.69	
Derechos a Recibir Efectivo o Equivalentes		4,364,536.35
Derechos a Recibir Bienes o Servicios	1,661,505,692.78	
Inventarios		
Almacenes		
Estimación por Pérdida o Deterioro de Activos Circulantes		
Otros Activos Circulantes		
Activo No Circulante		
Inversiones Financieras a Largo Plazo		
Derechos a Recibir Efectivo o Equivalentes a Largo Plazo	9,529,410.26	
Bienes Inmuebles, Infraestructura y Construcciones en Proceso		526,057,470.09
Bienes Muebles	99,608,217.47	
Activos Intangibles	114,214.62	
Depreciación, Deterioro y Amortización Acumulada de Bienes		
Activos Diferidos		1,352,927,392.02
Estimación por Pérdida o Deterioro de Activos no Circulantes		
Otros Activos no Circulantes		
PASIVO		
Pasivo Circulante		
Cuentas por Pagar a Corto Plazo		537,492,641.22
Documentos por Pagar a Corto Plazo		
Porción a Corto Plazo de la Deuda Pública a Largo Plazo		
Títulos y Valores a Corto Plazo		
Pasivos Diferidos a Corto Plazo		
Fondos y Bienes de Terceros en Garantía y/o Administración a Corto Plazo		246,613.52
Provisiones a Corto Plazo		
Otros Pasivos a Corto Plazo		6,677,980.27
Pasivo No Circulante		
Cuentas a Pagar a Largo Plazo	16,459,323.19	
Documentos por Pagar a Largo Plazo		
Deuda Pública a Largo Plazo		
Pasivos Diferidos a Largo Plazo		
Fondos y Bienes de Terceros en Garantía y/o Administración a Largo Plazo		9,181,828.60
Provisiones a Largo Plazo		
HACIENDA PÚBLICA/PATRIMONIO		
Hacienda Pública/Patrimonio Contribuido		
Aportaciones		
Donaciones de Capital		
Actualización de la Hacienda Pública/Patrimonio		
Hacienda Pública/Patrimonio Generado		
Resultados del Ejercicio (Ahorro/Desahorro)		520,232,333.90
Resultados de Ejercicios Anteriores	414,354,894.08	
Revalúos	100,941,501.73	
Reservas		
Rectificaciones de Resultados de Ejercicios Anteriores		2,705,436.85
Exceso o Insuficiencia en la Actualización de la Hacienda Pública/Patrimonio		
Resultado por Posición Monetaria		
Resultado por Tenencia de Activos no Monetarios		

SISTEMA CONTABLE 2018
ESTADO DE FLUJOS DE EFECTIVO
DEL 01 DE ENERO AL 31 DE DICIEMBRE DE 2018

Página 1 de 1

Fecha: 13/02/2019

CONCEPTO	2018	2017
Flujos de Efectivo de las Actividades de Operación		
Origen	2,138,008,134.89	2,753,107,522.95
Impuestos		
Cuotas y Aportaciones de Seguridad Social		
Contribuciones de Mejoras		
Derechos		
Productos de Tipo Corriente		
Aprovechamientos de Tipo Corriente		
Ingresos por Venta de Bienes y Servicios		
Ingresos no Comprendidos en las Fracciones de la Ley de		
Ingresos Causados en Ejercicios Fiscales Anteriores		
Pendientes de Liquidación o Pago		
Participaciones y Aportaciones		
Transferencias, Asignaciones, Subsidios y Otras Ayudas	2,138,007,404.96	2,753,105,254.80
Otros Orígenes de Operación	729.93	2,268.15
Aplicación	477,967,232.37	572,834,286.53
Servicios Personales	197,413,268.48	247,890,324.88
Materiales y Suministros	18,952,467.54	16,332,506.26
Servicios Generales	213,193,554.17	125,723,201.45
Transferencias Internas y Asignaciones al Sector Público		125,000,000.00
Transferencias al Resto del Sector Público		
Subsidios y Subvenciones	16,352,281.01	17,514,188.28
Ayudas Sociales	1,620,000.00	1,350,000.00
Pensiones y Jubilaciones		
Transferencias a Fideicomisos, Mandatos y Contratos Análogos		
Transferencias a la Seguridad Social		
Donativos		
Transferencias al Exterior		
Participaciones		
Aportaciones		
Convenios		
Otras Aplicaciones de Operación	30,435,661.17	39,024,065.66
Flujos Netos de Efectivo de las Actividades de Operación	1,660,040,902.52	2,180,273,236.42
Flujos de Efectivo de las Actividades de Inversión		
Origen	2,641,648,949.95	1,155,255,675.50
Bienes Inmuebles, Infraestructura y Construcciones en Proceso	190,519,159.13	45,275,153.62
Bienes Muebles	170,787,494.11	9,317,989.07
Otros Orígenes de Inversión	2,280,342,296.71	1,100,662,532.81
Aplicación	4,421,923,090.74	4,394,374,453.94
Bienes Inmuebles, Infraestructura y Construcciones en Proceso	716,576,629.22	2,381,267,393.99
Bienes Muebles	71,179,276.64	1,213,221.34
Otras Aplicaciones de Inversión	3,634,167,184.88	2,011,893,838.61
Flujos Netos de Efectivo de las Actividades de Inversión	(1,780,274,140.79)	(3,239,118,778.44)
Flujo de Efectivo de las Actividades de Financiamiento		
Origen	40,448,283.67	420,411,047.82
Endeudamiento Neto		
Interno		
Externo		
Otros Orígenes de Financiamiento	40,448,283.67	420,411,047.82
Aplicación	577,588,024.09	394,209,812.20
Servicios de la Deuda		
Interno		
Externo		
Otras Aplicaciones de Financiamiento	577,588,024.09	394,209,812.20
Flujos Netos de Efectivo de las Actividades de Financiamiento	(537,139,740.42)	26,201,235.62
Incremento/Disminución Neta en el Efectivo y Equivalentes al Efectivo	(657,372,978.69)	(1,032,644,306.40)
Efectivo y Equivalentes al Efectivo al Inicio del Ejercicio	1,663,555,251.90	2,696,199,558.30
Efectivo y Equivalentes al Efectivo al Final del Ejercicio	1,006,182,273.21	1,663,555,251.90

SISTEMA CONTABLE 2018
ESTADO ANALITICO DEL ACTIVO
DEL 01 DE ENERO AL 31 DE DICIEMBRE DEL 2018

Fecha:

Página 1 de 1

13/02/2019

CONCEPTO	Saldo Inicial (SI)	Cargos del Período	Abonos del Período	Saldo Final (SF)	Variación del Período (SF - SI)
ACTIVO	38,466,349,763.33	23,008,901,419.69	23,553,682,535.05	37,921,568,647.97	(544,781,115.36)
ACTIVO CIRCULANTE	3,384,668,343.28	13,433,860,004.74	15,748,374,139.86	1,070,154,208.16	(2,314,514,135.12)
Efectivo y Equivalentes	1,663,555,251.90	12,661,263,939.75	13,318,636,918.44	1,006,182,273.21	(657,372,978.69)
Derechos a Recibir Efectivo o Equivalentes	1,101,349.35	14,111,674.05	9,747,137.70	5,465,885.70	4,364,536.35
Derechos a Recibir Bienes o Servicios	1,720,011,742.03	758,484,390.94	2,419,990,083.72	58,506,049.25	(1,661,505,692.78)
Inventarios					
Almacenes					
Estimación por Pérdida o Deterioro de Activos Circulantes					
Otros Activos Circulantes					
ACTIVO NO CIRCULANTE	35,081,681,420.05	9,575,041,414.95	7,805,308,395.19	36,851,414,439.81	1,769,733,019.76
Inversiones Financieras a Largo Plazo					
Derechos a Recibir Efectivo o Equivalentes a Largo Plazo	122,947,677.41	19,648,481.09	29,177,891.35	113,418,267.15	(9,529,410.26)
Bienes Inmuebles, Infraestructura y Construcciones en Proceso	31,882,024,909.78	2,957,206,054.79	2,431,148,584.70	32,408,082,379.87	526,057,470.09
Bienes Muebles	591,984,934.00	98,932,764.96	198,540,982.43	492,376,716.53	(99,608,217.47)
Activos Intangibles	1,285,337.77	45,362.80	159,577.42	1,171,123.15	(114,214.62)
Depreciación, Deterioro y Amortización Acumulada de Bienes					
Activos Diferidos	2,453,675,204.59	6,499,208,751.31	5,146,281,359.29	3,806,602,596.61	1,352,927,392.02
Estimación por Pérdida o Deterioro de Activos no Circulantes					
Otros Activos no Circulantes	29,763,356.50			29,763,356.50	

SISTEMA CONTABLE 2018
ESTADO ANALÍTICO DE LA DEUDA Y OTROS PASIVOS
DEL 1o. DE ENERO AL 31 DE DICIEMBRE DE 2018

Página 1 de 1

Fecha:

13/02/2019

DENOMINACIÓN DE LAS DEUDAS	MONEDA DE CONTRATACIÓN	INSTITUCIÓN O PAIS ACREEDOR	SALDO INICIAL DEL PERÍODO	SALDO FINAL DEL PERÍODO
DEUDA PÚBLICA				
Corto Plazo				
Deuda Interna				
Instituciones de Crédito				
BANCOMER, S.A.	Moneda Nacional	México		
BANOBRAS, S.N.C.	Moneda Nacional	México		
BANORTE, S.A.	Moneda Nacional	México		
INTERACCIONES, S.A.	Moneda Nacional	México		
SANTANDER, S.A.	Moneda Nacional	México		
SCOTIABANK INVERLAT, S.A.	Moneda Nacional	México		
Títulos y Valores				
Arrendamientos Financieros				
Deuda Externa				
Organismos Financieros Internacionales				
Deuda Bilateral				
Títulos y Valores				
Arrendamientos Financieros				
Subtotal Corto Plazo				
Largo Plazo				
Deuda Interna				
Instituciones de Crédito				
BANCOMER, S.A.	Moneda Nacional	México		
BANOBRAS, S.N.C.	Moneda Nacional	México		
BANORTE, S.A.	Moneda Nacional	México		
SANTANDER, S.A.	Moneda Nacional	México		
Títulos y Valores				
Arrendamientos Financieros				
Deuda Externa				
Organismos Financieros Internacionales				
Deuda Bilateral				
Títulos y Valores				
Arrendamientos Financieros				
Subtotal Largo Plazo				
Otros Pasivos	Moneda Nacional	México	7,254,562.12	576,581.85
Total Deuda y Otros Pasivos			7,254,562.12	576,581.85

SISTEMA CONTABLE 2018
INFORME SOBRE PASIVOS CONTINGENTES
DEL 1o. DE ENERO AL 31 DE DICIEMBRE DE 2018

De conformidad a las Principales Reglas de Registro y Valoración del Patrimonio (Elementos Generales), emitidas por el Consejo Nacional de Armonización Contable, publicadas en el capítulo reformado en el Diario Oficial de la Federación el 06 de octubre del 2014, los Pasivos Contingentes consideran:

- a) Obligaciones surgidas a raíz de sucesos pasados, cuya existencia ha de ser confirmada sólo por la concurrencia, de uno o más eventos inciertos en el futuro que no están enteramente bajo el control del organismo público.
- b) Una obligación presente a raíz de sucesos pasados, que no se ha reconocido contablemente porque no es viable que el ente público tenga que satisfacerla, o debido a que el importe de la obligación no puede ser cuantificado con la suficiente confiabilidad.

Al respecto, se informa que este organismo cuenta a la fecha con un saldo de: 511,120.68

Se integra por laudo a esta Secretaría, pasivos por I.S.S.S por pagar, 2% sobre nóminas por pagar e I.S.S.S retenido por pago de laudos de ejercicios anteriores, ya que estos se reconocen y se liquidaran en el transcurso del ejercicio.

NOTAS DE DESGLOSE

NOTAS AL ESTADO DE SITUACIÓN FINANCIERA

El Estado de Situación Financiera muestra la posición financiera de la Secretaría de Obra Pública y Comunicaciones, valuados y elaborados de acuerdo con los Postulados Básicos de Contabilidad Gubernamental, Normas y Metodología para la Emisión de Información Financiera y Estructura de los Estados Financieros del Ente Público y Característica de sus Notas, emitidos por el Consejo Nacional de Armonización Contable (CONAC), el cual refleja los bienes y derechos que se clasifican en rubros de acuerdo a su disponibilidad de liquidez al igual que sus obligaciones o compromisos, agrupándolas con relación a su exigibilidad.

ACTIVO

El activo se compone de los fondos, valores, derechos y bienes cuantificados en términos monetarios, los cuales dispone la Secretaría de Obra Pública y Comunicaciones, para la operatividad y la prestación de servicios públicos, este se integra como sigue:

Circulante

Efectivo y Equivalentes

El rubro de efectivo y equivalentes al 31 de diciembre del 2018, asciende a \$ 1,006,182,273.21 el cual representa el 94 por ciento del total de activo circulante, se integra por la disponibilidad financiera para cubrir los compromisos de pagos a los diferentes proveedores y contratistas, así como el pago de impuestos y otras contribuciones.

TIPO	MONTO
Bancos/Dependencias y Otros	\$ 118,367,893.29
Fondos con Afectación Específica	887,814,379.92
Total	\$ 1,006,182,273.21

TIPO	MONTO
Fondos con Afectación Específica	
Ingresos Estatales	\$ 346,977,961.10
Fondo General de Participaciones	37,975,327.25
Participación por Impuestos Especiales	1,357,934.46
Servicios Personales	12,654,979.17
Convenios de Reasignación	1,084,399.32
Impuesto Sobre Nóminas	1,349,339.26
ISR Participable Estatal	580,000.00
Fondo de Aport p/el Fortalecimiento de las Entidades Federativas (FAFEF)	6,755,688.44
Fideicomiso para la Infraestructura en los Estados	8,454.46
Financiamiento y Empréstitos	171,938,861.32
Financiamientos Internos	8,944,938.84
Fondo de Aportaciones para la Infraestructura Social (FAIS)	25,602,485.30
Fondo de Inversión para el Combate a la Pobreza	41,017,550.51
Fondo de Inversiones para las Entidades Federativas	1,245,802.32
Fondo Regional	106,181,284.83
Otros Subsidios	72,141,618.28
Programa Sujetos a Reglas de Operación	27,024,117.05
Fondo de Compensación	1,079,994.97
Fondo de Fiscalización y Recaudación	5,207,087.97
Fondo de Extracción de Hidrocarburos	666.48
PEMEX	18,685,888.59
Total	\$ 887,814,379.92

Derechos a Recibir Efectivo o Equivalentes

Al 31 de diciembre de 2018 este rubro del activo asciende a \$ 5,465,885.70, que representa el 0.5 por ciento del activo circulante, se integra por adeudo por obra pública y por laudos según expediente 766/D/2011, 554/B/2012 y 985/A/2011, correspondiente al periodo que se informa.

TIPO	VENCIMIENTO (DÍAS)	MONTO
Cuentas por Cobrar a Corto Plazo	≤ 365	\$ 3,797,854.04
Deudores Diversos por Cobrar a Corto Plazo	≤ 365	1,668,031.66
	Total	\$ 5,465,885.70

TIPO	VENCIMIENTO (DÍAS)	MONTO
Cuentas por Cobrar a Corto Plazo		
Otras Cuentas por Cobrar	≤ 365	\$ 3,797,854.04
	Total	\$ 3,797,854.04

TIPO	VENCIMIENTO (DÍAS)	MONTO
Deudores Diversos por Cobrar a Corto Plazo		
Otros Deudores Diversos por Cobrar a Corto Plazo	≤ 365	\$ 1,668,031.66
	Total	\$ 1,668,031.66

Derechos a Recibir Bienes o Servicios

Este rubro representa los pagos por anticipos otorgados a Constructoras y/o Contratistas por inicio de obras de dominio público y obras públicas en bienes propios.

Al 31 de diciembre del 2018, este rubro asciende a \$ 58,506,049.25, que representa el 5.5 por ciento del activo circulante.

TIPO	VENCIMIENTO (DÍAS)	MONTO
Derechos a Recibir Bienes y Servicios		
Anticipo a Contratistas por Obras Públicas a Corto Plazo	≤ 365	\$ 58,506,049.25
	Total	\$ 58,506,049.25

No Circulante**Derechos a Recibir Efectivo o Equivalentes a Largo Plazo**

El saldo de este rubro, se integra por los deudores pendientes por recuperar de ejercicios anteriores, por entregas en efectivo, préstamos, préstamos de recursos ajenos e ingresos propios, gastos a comprobar, deudores por obra pública y deudores sujetos a resolución judicial, los cuales asciende a \$113,418,267.15 que representa el 0.3 por ciento del activo no circulante.

TIPO	VENCIMIENTO (DÍAS)	MONTO
Documentos por Cobrar a Largo Plazo	> 365	\$ 91,408,012.74
Deudores Diversos a Largo Plazo	> 365	22,010,254.41
	Total	\$ 113,418,267.15

TIPO	VENCIMIENTO (DÍAS)	MONTO
Documentos por Cobrar a Largo Plazo		
Subsidio al empleo	> 365	\$ 17,266,761.37
Préstamos	> 365	19,549,012.11
Préstamos de Recursos Ajenos	> 365	54,591,261.77
Préstamos con Ingresos Propios	> 365	977.49
	Total	\$ 91,408,012.74

TIPO	VENCIMIENTO (DÍAS)	MONTO
Deudores Diversos a Largo Plazo		
Deudores Diversos a Largo Plazo	> 365	\$ 9,434,313.97
Deudores Sujetos a Resolución Judicial	> 365	12,570,778.44
Cargos Bancarios por Aclarar	> 365	5,162.00
	Total	\$ 22,010,254.41

Bienes Inmuebles, Infraestructura y Construcciones en Proceso

Este rubro representa los bienes inmuebles que son propiedad de la Secretaría de Obra Pública y Comunicaciones, que fueron construidos con recursos presupuestales e incrementos en Revalúo de Bienes Inmuebles, así como los obtenidos por transferencias de otras Instituciones; así también, por las obras realizadas al 31 de diciembre del 2018, como son: Caminos, Edificios, Infraestructura Deportiva, Puentes, Mercados y Construcciones de todo Género adheridos al suelo, las cuales serán reclasificados a la cuenta 5611.-Construcciones de Bienes No capitalizables, cuando sean tramitadas las Actas de Entrega-Recepción.

Al 31 de diciembre del 2018, este rubro asciende a \$ 32,408,082,379.87 que representa el 88 por ciento del activo no circulante.

TIPO	MONTO
Terrenos	\$ 2,784,872.00
Edificios no Habitacionales	213,916,116.00
Construcciones en Proceso en Bienes de Dominio Público	28,460,201,553.18
Construcciones en Proceso en Bienes Propios	3,731,179,838.69
Total	\$ 32,408,082,379.87

Bienes Muebles

Este rubro representa los bienes muebles que son propiedad de la Secretaría de Obra Pública y Comunicaciones, que fueron adquiridos en ejercicios anteriores con recursos presupuestales y por los obtenidos mediante transferencias de otras instituciones, como son: Mobiliario y Equipo de Administración, Mobiliario y Equipo Educacional y Recreativo, Equipo e Instrumental Médico y de Laboratorio, Vehículos y Equipo de Transporte y Maquinaria, Otros Equipos y Herramientas, los cuales se encuentran en buenas condiciones y que son básicos para la operatividad del mismo.

También, se encuentran registrados el Mobiliario y Equipo de Administración y Equipo e Instrumental Médico y de Laboratorio adquirido en ejercicios anteriores para el equipamiento de obras que realiza esta dependencia.

Al 31 de diciembre del 2018, este rubro asciende a \$ 492,376,716.53, que representa el 1.3 por ciento del activo no circulante.

TIPO	MONTO
Mobiliario y Equipo de Administración	\$ 46,557,037.60
Mobiliario y Equipo Educativo y Recreativo	1,774,804.15
Equipo e Instrumental Médico y de Laboratorio	107,546,823.08
Vehículos y Equipo de Transporte	184,336,767.41
Maquinaria, Otros Equipos y Herramientas	152,161,284.29
Total	\$ 492,376,716.53

Activos Intangibles

Este rubro refleja un monto de \$ 1,171,123.15 se encuentra integrado por Software y Licencias Informáticas que se instalan en equipos y bienes informáticos, los cuales son necesarios para el desarrollo de las actividades de esta dependencia.

TIPO	MONTO
Software	\$ 920,824.15
Licencias	250,299.00
Total	\$ 1,171,123.15

Activos Diferidos

Este rubro refleja un monto de \$ 3,806,602,596.61 el cual representa el 10.3 por ciento del total del activo no circulante, se encuentra integrado por todas aquellas operaciones que están en proceso de regularización presupuestal y contable del año en curso, así como, de ejercicios anteriores; y por los recursos otorgados para la formulación y evaluación de proyectos, y anticipos otorgados a constructoras y/o contratistas en ejercicios anteriores, así como aquellos contratistas que encuentran en proceso jurídico.

TIPO	MONTO
Estudios, Formulación y Evaluación de Proyectos	\$ 169,238,164.62
Anticipos a Largo Plazo	1,445,610,738.18
Otros Activos Diferidos	2,191,753,693.81
Total	\$ 3,806,602,596.61

TIPO	MONTO
Estudios, Formulación y Evaluación de Proyectos	
Proyectos Productivos y Acciones de Fomento	\$ 144,696,544.40
Costo de Estudios y Preinversión	24,541,620.22
Total	\$ 169,238,164.62

TIPO	MONTO
Anticipos a Largo Plazo	
Por Obras Públicas a LP	\$ 1,432,597,153.00
Anticipo a Contratistas en Proceso Jurídico	13,013,585.18
Total	\$ 1,445,610,738.18

TIPO	MONTO
Otros Activos Diferidos	
Fideicomiso para la Infraestructura en los Estados (FIES)	\$ 7,048.00
Financiamiento y Empréstitos	104,797,288.20
Fondo de Aport p/el Fortalecimiento de las Entidades Federativas (FAFEF)	33,364,320.52
Fondo de Aportaciones para la Infraestructura Social (FAIS)	5,270,207.99
Fondo de Compensación	79,437.85
Fondo de Inversión para el Combate a la Pobreza	81,742,836.91
Fondo de Inversión para las Entidades Federativas	4,096,324.94
Fondo Regional	117,278,607.46
Ingresos Estatales	1,728,328,636.59
Otros Subsidios	39,165,132.42
Pemex	38,032,229.25
Programa Sujetos a Reglas de Operación	39,591,623.68
Total	\$ 2,191,753,693.81

Otros Activos no Circulantes

Este rubro asciende a \$ 29,763,356.50, que representa el 0.1 por ciento del activo no circulante; se encuentra integrado por la baja de Inmueble de la cuenta 1233 Edificios no Habitacionales, dado en Comodato al Colegio de Bachilleres de Chiapas (COBACH).

	TIPO	MONTO
Otros Activos no Circulantes		
Bienes en Comodato		\$ 29,763,356.50
	Total	\$ 29,763,356.50

PASIVO

Es el conjunto de cuentas que permite el registro de las obligaciones contraídas por la Secretaría de Obra Pública y Comunicaciones, para el desarrollo de sus funciones y la prestación de los servicios públicos. Al 31 de diciembre de 2018, los estados financieros reflejan principalmente pasivo circulante o corto plazo, es decir, aquellas obligaciones en que la exigibilidad de pago es menor a un año, así también, pasivo no circulante o a largo plazo que representa las obligaciones con vencimiento posterior a un año.

Circulante

Cuentas por Pagar a Corto Plazo

Al 31 de diciembre del 2018, este rubro asciende a \$ 1,676,425,032.89, el cual representa el 100 por ciento del total del pasivo circulante; se integra principalmente por las prestaciones salariales como son: los sueldos, prima vacacional y el aguinaldo devengado no pagado; así como, de los compromisos contraídos por la adquisición de bienes de consumo e inventariables, por la contratación de servicios con proveedores, necesarios para el funcionamiento del organismo y de la contratación de obra pública las cuales se encuentran pendientes de pago.

Además, se integra por las retenciones y contribuciones a favor de terceros como son: ISSS, 2 por ciento del Impuesto sobre Nóminas, 10 por ciento del I.S.R. por Arrendamiento y Honorarios, el 2 por ciento del Impuesto sobre Nóminas a prestadores de servicios, 5 al millar, 1 por ciento de Obras y Servicios de Beneficio Social, 3 por ciento al I.C.I.C y otras retenciones a terceros, los cuales se encuentran pendientes de enterar.

También, se encuentran registrados los rendimientos bancarios, así como, los anticipos de ministraciones, mismas que se encuentran pendientes de regularizar.

TIPO	VENCIMIENTO (DIAS)	MONTO
Servicios Personales por Pagar a Corto Plazo	≤ 365	\$ 16,538,837.62
Proveedores por Pagar a Corto Plazo	≤ 365	602,837.14
Contratistas por Obras Públicas por Pagar a Corto Plazo	≤ 365	84,195,442.38
Transferencias Otorgadas por Pagar a Corto Plazo		135,000.00
Retenciones y Contribuciones por Pagar a Corto Plazo	≤ 365	177,199,073.96
Otras Cuentas por Pagar a Corto Plazo	≤ 365	1,397,753,841.79
Total		\$ 1,676,425,032.89

Otros Pasivos a Corto Plazo

Este rubro asciende a \$ 576,581.85 que representa del importe total del pasivo circulante, el cual se encuentra integrado por depósitos bancarios pendientes a aclarar en años anteriores.

TIPO	MONTO
Otros Pasivos Circulantes	
Por Fondos Estatales y Federales	\$ 576,581.85
Total	\$ 576,581.85

No Circulante

Cuentas por Pagar a Largo Plazo

Al 31 de diciembre del 2018, este rubro asciende a \$ 1,870,654,188.03, el cual representa el 89.9 por ciento del total del pasivo no circulante; se integra principalmente por los compromisos contraídos de ejercicios anteriores por la adquisición de bienes de consumo e inventariables, por la contratación de servicios con proveedores, necesarios para el funcionamiento del organismo y de la contratación de obra pública las cuales se encuentran pendientes de pago.

TIPO	VENCIMIENTO (DIAS)	MONTO
Proveedores por Pagar a Largo Plazo	> 365	\$ 75,962,429.84
Contratistas por Obras Públicas por Pagar a Largo Plazo	> 365	1,794,691,758.19
	Total	\$ 1,870,654,188.03

Fondos y Bienes de Terceros en Garantía y/o Administración a Largo Plazo

Este rubro asciende a \$ 210,854,882.48 que representa el 10.1 por ciento del total del pasivo no circulante y corresponde principalmente a las obligaciones con recursos ajenos otorgados a la dependencia para el desarrollo de diversas obras; así como, las retenciones y descuentos a favor de terceros correspondiente a ejercicios anteriores.

TIPO	NATURALEZA	MONTO
Fondos en Administración a Largo Plazo		
Obligaciones con Recursos Ajenos:		
Retenciones y Contribuciones	Acreedora	\$ 3,712,957.22
Retenciones a Contratistas de Obra Pública	Acreedora	51,677.92
Otras Cuentas	Acreedora	207,090,247.34
	Total	\$ 210,854,882.48

Provisiones a Largo Plazo

Este rubro asciende a \$ 511,120.68 que corresponde principalmente a la provisión por demandas y litigios, I.S.S por laudos y del 2 por ciento sobre nóminas correspondiente a ejercicios anteriores.

TIPO	NATURALEZA	MONTO
Provisión para Demandas y Juicios a Largo Plazo		
Provisión por Demandas y Litigios	Acreedora	\$ 511,120.68
	Total	\$ 511,120.68

NOTAS AL ESTADO DE ACTIVIDADES

El Estado de Actividades refleja el resultado entre el saldo total de los ingresos captados y el saldo total de los gastos incurridos por la Secretaría de Obra Pública y Comunicaciones, cuya diferencia positiva o negativa determina el ahorro o desahorro del 1 de enero al 31 de diciembre de 2018, sin considerar la inversión física en Construcciones en Proceso. De esta forma el resultado durante este periodo refleja un ahorro por \$ 1,660,040,902.52.

Ingresos y Otros Beneficios

Este rubro está integrado por recursos presupuestales a través de transferencias que la Secretaría de Hacienda realiza con base al presupuesto autorizado, para llevar a cabo las actividades del organismo; así también, por los ingresos obtenidos de la cuenta 4399 Otros Ingresos y Beneficios Varios, correspondiente a la apertura de cuentas bancarias, y por el redondeo en el pago de impuestos y pagos efectuados de menos por el banco.

TIPO	NATURALEZA	MONTO
Otros Ingresos y Beneficios		
Operaciones Internas de Egresos	Acreedora	\$ 2,138,007,404.96
Otros Ingresos y Beneficios Varios	Acreedora	729.93
	Total	\$ 2,138,008,134.89

Gastos y Otras Pérdidas

Los gastos y otras pérdidas lo integran todas las erogaciones realizadas en la operatividad, principalmente en los capítulos 1000 Servicios Personales, 2000 Materiales y Suministros y 3000 Servicios Generales.

TIPO	MONTO
Gastos y Otras Pérdidas	
Gastos de Funcionamiento	
Servicios Personales	\$ 197,413,268.48
Materiales y Suministros	18,952,467.54
Servicios Generales	213,193,554.17
Transferencias, Asignaciones, Subsidios y Otras Ayudas	
Subsidios y Subvenciones	16,352,281.01
Ayudas Sociales	1,620,000.00
Otros Gastos y Pérdidas Extraordinarias	
Estimaciones, Depreciaciones, Deterioros, Obsolescencia y Amortizaciones	25,192,082.79
Otros Gastos	5,243,578.38
Total	\$ 477,967,232.37

Del total de los Gastos y Otras Pérdidas, se explican aquellas que en lo individual representan el 10 por ciento o más, de la totalidad de las mismas, el cual se integra de la siguiente manera: el importe de \$ 197,413,268.48 correspondiente a pagos de sueldos y salarios del personal que labora en la Secretaría de Obra Pública y Comunicaciones, el importe de \$ 213,193,554.17 del capítulo 3000 Servicios Generales, por concepto de servicios recibidos, así como, el importe de \$ 16,352,281.01 del capítulo 4000 Transferencias, Asignaciones, Subsidios y Otras Ayudas, por concepto de Subsidios y Subvenciones, durante el período que se informa.

CONCILIACIÓN ENTRE LOS INGRESOS PRESUPUESTARIOS Y CONTABLES CORRESPONDIENTE DEL 1 DE ENERO AL 31 DE DICIEMBRE DE 2018		
Ingresos Presupuestarios		\$ 2,138,007,404.96
Más: Ingresos Contables no Presupuestarios		729.93
Incremento por Variación de Inventarios		
Disminución del Exceso de Estimaciones por Pérdida o Deterioro u Obsolescencia		
Disminución del Exceso de Provisiones		
Otros ingresos y Beneficios Varios	729.93	
Otros Ingresos Contables no Presupuestarios		
Menos: Ingresos Presupuestarios no Contables		0
Productos de Capital		
Aprovechamientos de Capital		
Ingresos Derivados de Financiamiento		
Otros ingresos Presupuestarios no Contables		
Igual: Ingresos Contables		\$2,138,008,134.89

CONCILIACIÓN ENTRE LOS EGRESOS PRESUPUESTARIOS Y LOS GASTOS CONTABLES		
CORRESPONDIENTE DEL 1 DE ENERO AL 31 DE DICIEMBRE DE 2018		
Total Egresos (Presupuestarios)		\$2,105,821,003.54

Menos: Egresos Presupuestarios no Contables		1,653,046,056.00
Mobiliario y Equipo de Administración	1,727,847.10	
Mobiliario y Equipo Educacional y Recreativo		
Equipo e Instrumental Médico y de Laboratorio	68,943,104.05	
Vehículos y Equipo de Transporte		
Equipo de Defensa y Seguridad		
Maquinaria, Otros Equipos y Herramientas		
Activos Biológicos		
Bienes Inmuebles		
Activos Intangibles		
Obra Pública en Bienes Propios	562,590,068.93	
Acciones y Participaciones de Capital		
Compra de Títulos y Valores		
Inversiones en Fideicomisos, Mandatos y Otros Análogos		
Provisiones para Contingencias y Otras Erogaciones Especiales		
Amortización de la deuda pública		
Adeudos de Ejercicios Fiscales Anteriores (ADEFAS)		
Otros Egresos Presupuestales no Contables	1,019,785,035.92	

Más: Gastos Contables no Presupuestales		25,192,284.83
Estimaciones, Depreciaciones, Deterioros, Obsolescencia y Amortizaciones	25,192,082.79	
Provisiones		
Disminución de Inventarios		
Aumento por Insuficiencia de Estimaciones por Pérdida o Deterioro u Obsolescencia		
Aumento por Insuficiencia de Provisiones		
Otros gastos	202.04	
Otros Gastos Contables no Presupuestales		

Igual: Total de Gasto Contable		\$ 477,967,232.37
---------------------------------------	--	--------------------------

NOTAS AL ESTADO DE VARIACIÓN EN LA HACIENDA PÚBLICA

El Estado de Variación en la Hacienda Pública muestra las modificaciones o cambios realizados en la Hacienda Pública de la Secretaría de Obra Pública y Comunicaciones. Al 31 de diciembre del ejercicio fiscal 2018, se obtuvo un saldo de \$ 34,162,546,842.04.

La Hacienda Pública representa el importe de los bienes y derechos, dicho importe es modificado por el resultado positivo al período que se informa el cual asciende a \$ 1,660,040,902.52

Así también, es modificado por el aumento o disminución al patrimonio, derivado del registro de los incrementos o decrementos realizados al patrimonio.

TIPO	MONTO
Patrimonio Generado	
Resultados del Ejercicio (Ahorro/Desahorro)	\$ 1,660,040,902.52
Resultados de Ejercicios Anteriores	32,322,817,083.02
Revalúos	182,394,293.35
Rectificaciones de Resultados de Ejercicios Anteriores	(2,705,436.85)
Total	\$ 34,162,546,842.04

Patrimonio Generado

Resultados del Ejercicio (Ahorro/Desahorro)

El resultado positivo obtenido al periodo que se informa asciende a \$ 1,660,040,902.52 y representa las construcciones en proceso consideradas como inversión, así como, la disponibilidad financiera para cubrir gastos de operación y/o inversión.

TIPO	PROCEDENCIA	MONTO
Patrimonio Generado		
Resultados del Ejercicio (Ahorro/Desahorro)	Ingresos y Otros Beneficios menos Gastos y Otras Pérdidas	\$ 1,660,040,902.52

Resultados de Ejercicios Anteriores

Este rubro corresponde principalmente por el traspaso del saldo del ejercicio anterior, efectuado al inicio del ejercicio; así como, aquellos movimientos realizados en el periodo que se informa por conceptos de Reintegros a la Tesorería de la Federación, así como, transferencias de saldos por desincorporación a la Comisión de Caminos e Infraestructura Hidráulica y reintegros de años anteriores.

TIPO	PROCEDENCIA	MONTO
Patrimonio Generado	Traspaso de Saldos,	\$ 32,322,817,083.02
Resultados de Ejercicios Anteriores	Transferencias de Bienes, Depuración Contable de Años Anteriores y Reintegros.	

Revalúos

Este rubro representa el incremento del revalúo de bienes inmuebles registrados en las cuentas 1231.- Terrenos y 1233.- Edificios no Habitacionales, el incremento del revalúo de bienes muebles registrado en la cuenta 1241.- Mobiliario y Equipo de Administración y el decremento del revalúo de bienes intangibles registrado en la cuenta 1251.- Software.

TIPO	PROCEDENCIA	MONTO
Patrimonio Generado	Revalúo de Terrenos y Edificios no Habitacionales.	\$ 180,623,570.95
Revalúo de Bienes Inmuebles		
Revalúo de Bienes Muebles	Revalúo de Mobiliario y Equipo de Administración	1,821,264.95
Revalúo de Bienes Intangibles	Revalúo de Software	(50,542.55)
	Total	\$ 182,394,293.35

Rectificaciones de Resultados de Ejercicios Anteriores

Este rubro corresponde principalmente por Cambios por Errores Contables del ajuste de la cuenta 1246.- Maquinaria, Otros Equipos y Herramientas.

TIPO	PROCEDENCIA	MONTO
Patrimonio Generado	Cambios por errores contables, por ajuste de la cuenta 1246.- Maquinaria, Otros Equipos y Herramientas.	\$ (2,705,436.85)
Rectificaciones de Resultados de Ejercicios Anteriores		
	Total	\$ (2,705,436.85)

NOTAS AL ESTADO DE FLUJOS DE EFECTIVO

1.- El análisis de los saldos inicial y final que figuran en la última parte del Estado de Flujos de Efectivo en la cuenta de efectivo y equivalentes es como sigue:

Efectivo y Equivalentes

CUENTAS	EJERCICIO 2018	EJERCICIO 2017
Bancos/Dependencias y Otros	\$ 118,367,893.29	\$ 430,662,167.28
Fondos con Afectación Específica	887,814,379.92	1,232,893,084.62
Total de Efectivo y Equivalentes	\$ 1,006,182,273.21	\$ 1,663,555,251.90

2.- Al 31 de diciembre de 2018, se realizaron adquisiciones de bienes muebles con recursos presupuestales para el equipamiento de obra, por un importe total de \$70,670,951.15 mismas que a continuación de describen:

Bienes muebles (Mobiliario y Equipo de Administración, Equipo e Instrumental Médico y de Laboratorio)

TIPO	MONTO
Equipo de Cómputo y de Tecnologías de la Información	\$ 1,727,847.10
Equipo Médico y de Laboratorio	68,943,104.05
Total	\$ 70,670,951.15

3.- Conciliación de los Flujos de Efectivo Netos de las Actividades de Operación y la cuenta de Ahorro/Desahorro antes de Rubros Extraordinarios.

CONCEPTO	EJERCICIO 2018	EJERCICIO 2017
Ahorro/Desahorro antes de Rubros Extraordinarios	\$ 1,690,476,563.69	\$ 2,219,297,302.08
<i>Movimientos de partidas (o rubros) que no afectan el efectivo</i>		
Disminución de Bienes por Pérdida, Obsolescencia y Deterioro	25,192,082.79	35,748,687.78
Gastos de Ejercicios Anteriores	5,243,376.34	3,275,121.57
Otros Gastos Varios	202.04	256.31
Flujos de Efectivo Netos de las Actividades de Operación	\$ 1,660,040,902.52	\$ 2,180,273,236.42

NOTAS DE MEMORIA (CUENTAS DE ORDEN)

Las cuentas de orden se utilizan para registrar los movimientos de valores que no afecten o modifiquen el balance de la Secretaría de Obra Pública y Comunicaciones, sin embargo, su incorporación en libros es necesaria con fines de recordatorio contable, de control y en general sobre los aspectos administrativos, o bien, para consignar sus derechos o responsabilidades contingentes que puedan, o no, presentarse en el futuro.

Al 31 de diciembre de 2018, las cuentas que se manejan para efectos de estas Notas son las siguientes:

NOMBRE	2018
Cuentas de Orden Contables y Presupuestarias	<u>\$ 2,278,390,841.38</u>
Contables	<u>\$ 2,246,204,439.96</u>
Valores	
Emisión de Obligaciones	
Avales y Garantías	\$ 2,245,715,374.38
Juicios	
Inversión Mediante Proyectos para Prestación de Servicios (PPS) y Similares	
Bienes en Concesionados o en Comodato	
Bienes Arqueológicos, Artísticos e Históricos en Custodia	489,065.58
Presupuestarias	<u>\$ 32,186,401.42</u>
Cuentas de Ingresos	
Cuentas de Egresos	\$ 32,186,401.42

- Contables.- El saldo presenta movimientos por pólizas de fianzas para anticipo a contrato de obra y póliza de garantía de cumplimiento de vicios ocultos; así como de los bienes otorgados en comodato.
- Presupuestarias.- El saldo de esta cuenta muestra el presupuesto por ejercer al periodo que se informa, el cual representa una economía del total del presupuesto autorizado del ejercicio 2018.

NOTAS DE GESTIÓN ADMINISTRATIVA

1.- Introducción

La Secretaría de Obra Pública y Comunicaciones, es la Dependencia de la Administración Pública del Estado, encargada de conducir la política, planear y regular los programas para la ejecución de la obra pública, el desarrollo urbano y regional; la construcción de carreteras, caminos, puentes; aprovechamiento de las aguas estatales, redes de distribución de agua potable y alcantarillado en la Entidad.

Misión

Somos una Dependencia del Gobierno del Estado, encargada de proveer los servicios, equipamiento e infraestructura a la población, sistemas de planeación urbana y las comunicaciones, para mejorar las condiciones de vida de la ciudadanía y promover su desarrollo, mediante la aplicación eficiente de los recursos, así como la observancia de las leyes y normas en la materia.

Visión

Operar el plan estratégico que desarrolle integralmente a los pueblos y ciudades mediante la ejecución total de la obra pública, con una política humanística de calidad, para contribuir con el fortalecimiento y desarrollo del Estado de Chiapas.

2.- Panorama Económico y Financiero

La situación económica y financiera de la Secretaría de Obra Pública y Comunicaciones, fue aceptable durante el ejercicio; debido a que fueron tomados en cuenta todos los lineamientos y normas emitidos por el Consejo Nacional de Armonización Contable (CONAC), y los recursos ministrados por la Secretaría de Hacienda fueron presupuestados y erogados de manera adecuada tanto presupuestal, contable y financiera.

3.- Autorización e Historia

a) Fecha de Creación

Con fecha 31 de diciembre de 2015, mediante Decreto No. 055 publicado en el Periódico Oficial del Estado No. 217, tomo III cambia de denominación para quedar como Secretaría de Obra Pública y Comunicaciones, de conformidad con los artículos 27, fracción V y 32, de la Ley Orgánica de la Administración Pública del Estado de Chiapas.

La Secretaría de Infraestructura y Comunicaciones, Fue creada El 21 de noviembre de 2007, mediante Decreto No. 327 publicado en el Periódico Oficial del Estado No. 062, tomo III se creó la Secretaría de Infraestructura y Vivienda, de conformidad con los artículos 27, fracción V y 32, de la Ley Orgánica de la Administración Pública del Estado de Chiapas.

Con Fecha 06 de febrero del 2008, mediante Decreto No. 139, publicado en el Periódico Oficial del Estado No. 079, tomo III, segunda sección cambia de denominación para quedar como Secretaría de Infraestructura, de conformidad con los artículos 27, fracción V y 32, de la Ley Orgánica de la Administración Pública del Estado de Chiapas.

b) Principales Cambios en su Estructura

La Secretaría de Infraestructura y Comunicaciones, Mediante Decreto No. 214 publicado en el Periódico Oficial del Estado No. 109, tomo III de fecha 07 de agosto del 2008 y mediante Dictamen No. SA/SUBDATIDDA/245/2008, de fecha 17 de agosto del 2008, se transfiere la Comisión del Convenio de Confianza Municipal de la Secretaría de Hacienda a la Secretaría de Infraestructura y cambia de denominación la Dirección de Construcción de Obras del CODECOM.

A través del Decreto No. 216 publicado en el Periódico Oficial del Estado No. 109, de fecha 07 de agosto del 2008, y mediante Dictamen No. SA/SUBDATIDDA/339/2008, de fecha 29 de diciembre del 2008, se transfiere la Subsecretaría de Desarrollo Urbano y Ordenamiento Territorial de la Secretaría de Medio Ambiente y Vivienda a la Secretaría de Infraestructura.

Mediante Dictamen No. SH/SUBA/DGRHIDEO/265/2010, de fecha 25 de junio del 2010, se crea la Subsecretaría de Planeación, Seguimiento y Convenios de Obra Pública.

Con Fecha 04 de abril del 2013, mediante Decreto No. 178, publicado en el Periódico Oficial del Estado No. 026, tomo III, cambia de denominación para quedar como Secretaría de Obra Pública, por el que se reforman la fracción V del artículo 27, el artículo 32; y se adicionan la fracción IV-B al artículo 27 y el artículo 31-B, de la Ley Orgánica de la Administración Pública del Estado de Chiapas.

Con Fecha 31 de julio del 2013, mediante Decreto No. 223, publicado en el Periódico Oficial del Estado No. 045-2a. Sección, tomo III, cambia de denominación para quedar como Secretaría de Infraestructura, por el que se reforman la fracción V del artículo 27 y el artículo 32; se deroga la fracción IV-B del artículo 27, el artículo 31-B, las fracciones XXII, XX, XXIV y XXV del artículo 33, y las fracciones XXVI y XXVII del artículo 41, de la Ley Orgánica de la Administración Pública del Estado de Chiapas.

A través de la Publicación Estatal No. 1400-A-2016 publicado en el Periódico Oficial del Estado No. 226, de fecha 02 de marzo del 2016, se crea la Comisión de Caminos e Infraestructura Hidráulica.

Con fecha 31 de agosto del 2017, mediante Dictamen No. SH/CGRH/DEO/332//2017, se realiza la adecuación de estructura orgánica y de plantilla de plazas.

4.- Organización y Objeto Social

a) Objeto Social

La Secretaría de Obra Pública y Comunicaciones, es la responsable de ejecutar obras de infraestructura con calidad, transparencia y profesionalismo, que brinde un servicio con honestidad a la población, utilizando métodos y sistemas avanzados en construcción para impulsar el desarrollo del estado de Chiapas.

b) Principal Actividad

- Ejecutar Obras de Infraestructura Caminera, Hidráulica, Saneamiento, Equipamiento y Mejoramiento Urbano.

c) Ejercicio Fiscal

2018

d) Régimen Jurídico

La Secretaría de Obra Pública y Comunicaciones; está incorporada ante el Gobierno del Estado de Chiapas con fines no lucrativos, cuya actividad económica es la administración pública estatal en general, y sus obligaciones son transferidas a la Secretaría de Hacienda del Estado.

e) Consideraciones Fiscales del Ente

La Secretaría de Obra Pública y Comunicaciones, se ubica dentro de las personas morales ante el Gobierno del Estado de Chiapas y cumple a el artículo 95 y 102 de la LISR, pero tiene otras obligaciones como:

- Presentar la declaración y pago provisional de retenciones de ISR por Sueldos y Salarios
- INFONAVIT
- IMSS
- 2% Impuesto Sobre Nóminas
- 10% de ISR por Arrendamientos de Inmuebles
- 2% Impuesto Sobre Nóminas a prestadores de servicios

f) Estructura Organizacional Básica

Secretaría de Obra Pública y Comunicaciones

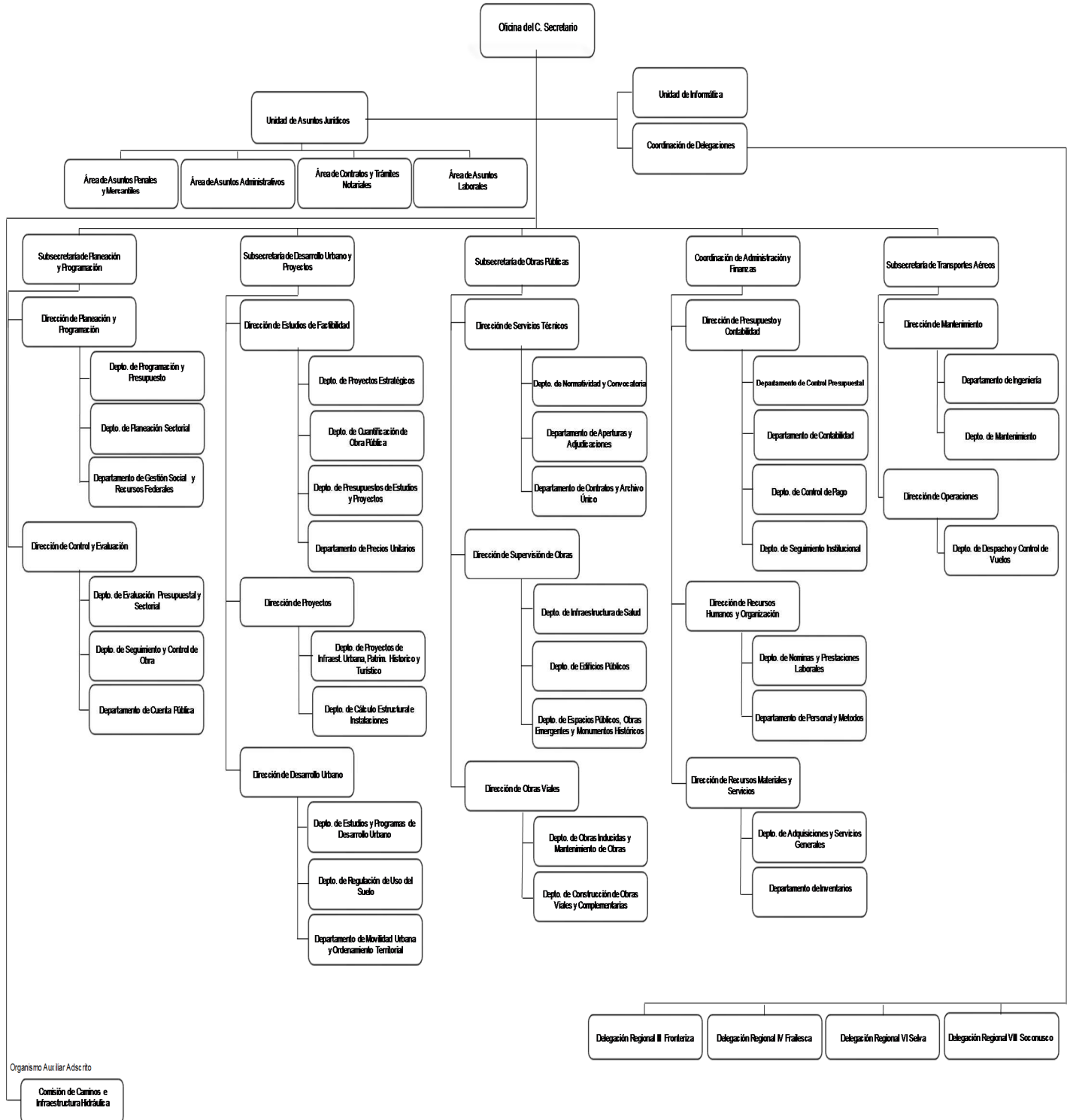

g) Fideicomisos, Mandatos y Análogos de los cuales es Fideicomitente o Fideicomisario

(No Aplica)

5.- Bases de Preparación de los Estados Financieros

Para llevar a cabo la preparación de los Estados Financieros del presente ejercicio se consideró lo siguiente:

a) Si se ha observado la normatividad emitida por el CONAC y las disposiciones legales aplicables.

Se ha observado en cierta medida la Normatividad emitida por el CONAC y la Ley General de Contabilidad Gubernamental (LGCG), para la emisión de los estados financieros.

b) La normatividad aplicada para el reconocimiento, valuación y revelación de los diferentes rubros de la información financiera, así como las bases de medición utilizadas para la elaboración de los estados financieros; por ejemplo: costo histórico, valor de realización, valor razonable, valor de recuperación o cualquier otro método empleado y los criterios de aplicación de los mismos.

Todas las cuentas que afectan económicamente a la Secretaría de Obra Pública y Comunicaciones, están cuantificados en términos monetarios y se registran al costo histórico. El costo histórico de las operaciones corresponde al monto erogado para su adquisición conforme a la documentación contable original justificativa y comprobatoria.

c) Postulados básicos.

Las bases de preparación de los estados financieros de la Secretaría de Obra Pública y Comunicaciones, aplican los postulados básicos siguientes:

- 1.- Sustancia Económica
- 2.- Entes Públicos
- 3.- Existencia Permanente
- 4.- Revelación Suficiente
- 5.- Importancia Relativa
- 6.- Registro e Integración Presupuestaria
- 7.- Consolidación de la Información Financiera
- 8.- Devengo Contable
- 9.- Valuación
- 10.- Dualidad Económica
- 11.- Consistencia

d) Normatividad supletoria. En caso de emplear varios grupos de normatividades (normatividades supletorias), deberá realizar la justificación razonable correspondiente, su alineación con los PBCG y a las características cualitativas asociadas descritas en el MCCG (documentos publicados en el Diario Oficial de la Federación, agosto 2009). (No Aplica)

e) Para las Entidades que por primera vez estén implementando la base devengado de acuerdo a la Ley de Contabilidad; deberán considerar políticas de reconocimientos, plan de implementación, presentar los últimos estados financieros con la Normatividad anteriormente utilizada. (No Aplica)

6.- Políticas de Contabilidad Significativas

(No Aplica)

7.- Posición en Moneda Extranjera y Protección por Riesgo Cambiario

(No Aplica)

8.- Reporte Analítico del Activo

El Estado Analítico del Activo, muestra la variación entre el saldo final y el saldo inicial del periodo; y al cierre del periodo que se informa, presenta una variación negativa de \$ 544,781,115.36, el cual es menor en comparación al ejercicio 2017.

- a) El rubro efectivo y equivalentes, presenta una variación negativa de \$ 657,372,978.69 la cual es originada por la aplicación de los recursos presupuestales del año en curso y el pago de compromisos de ejercicios anteriores.
- b) El rubro derechos a recibir efectivo o equivalentes, muestra una variación positiva de \$4,364,536.35 debido al registro de recursos pendientes de recuperar por concepto de obra pública.
- c) El rubro derechos a recibir bienes o servicios, presenta una variación negativa de \$1,661,505,692.78 debido a la amortización e incremento de los anticipos otorgados a contratistas por obras públicas, y al traspaso de los saldos de ejercicios anteriores a la cuenta 1274.- Anticipos a Largo Plazo.
- d) El rubro derechos a recibir efectivo o equivalentes a largo plazo, muestra una variación negativa de \$9,529,410.26 debido al traspaso de saldos a la Comisión de Caminos e Infraestructura Hidráulica.
- e) El rubro de bienes inmuebles, infraestructura y construcciones en proceso, presenta una variación positiva de \$ 526,057,470.09 originada por la reclasificación a la cuenta Anticipo a Contratistas por Obra Pública a Corto Plazo y al incremento de obras al periodo que se informa.
- f) El rubro bienes muebles, presenta una variación negativa de \$ 99,608,217.47 esto por el traspaso a la Comisión de Caminos e Infraestructura Hidráulica de Maquinaria, Otros Equipos y Herramientas, Vehículos y, a la baja de vehículos y equipo de transporte por incosteabilidad.
- g) El rubro activos intangibles, nos muestra una variación negativa de \$ 114,214.62 originada por la baja de software registrados en la cuenta 1251.- Software y a la baja de licencias informáticas registrada en la cuenta 1254.- Licencias.

- h) El rubro activos diferidos, presenta una variación positiva de \$ 1,352,927,392.02 originada por erogaciones realizadas en años anteriores y del año en curso, pendientes de regularizar.

CONCEPTO	SALDO INICIAL	CARGOS DEL PERIODO	ABONOS DEL PERIODO	SALDO FINAL	VARIACIÓN DEL PERIODO
ACTIVO	38,466,349,763.33	23,008,901,419.69	23,553,682,535.05	37,921,568,647.97	(544,781,115.36)
Activo Circulante	3,384,668,343.28	13,433,860,004.74	15,748,374,139.86	1,070,154,208.16	(2,314,514,135.12)
Efectivo y Equivalentes	1,663,555,251.90	12,661,263,939.75	13,318,636,918.44	1,006,182,273.21	(657,372,978.69)
Derechos a Recibir Efectivo o Equivalentes	1,101,349.35	14,111,674.05	9,747,137.70	5,465,885.70	4,364,536.35
Derechos a Recibir Bienes o Servicios	1,720,011,742.03	758,484,390.94	2,419,990,083.72	58,506,049.25	(1,661,505,692.78)
Activo No Circulante	35,081,681,420.05	9,575,041,414.95	7,805,308,395.19	36,851,414,439.81	1,769,733,019.76
Derechos a Recibir Efectivo o Equivalentes a Largo Plazo	122,947,677.41	19,648,481.09	29,177,891.35	113,418,267.15	(9,529,410.26)
Bienes Inmuebles, Infraestructura y Construcciones en Proceso	31,882,024,909.78	2,957,206,054.79	2,431,148,584.70	32,408,082,379.87	526,057,470.09
Bienes Muebles	591,984,934.00	98,932,764.96	198,540,982.43	492,376,716.53	(99,608,217.47)
Activos Intangibles	1,285,337.77	45,362.80	159,577.42	1,171,123.15	(114,214.62)
Activos Diferidos	2,453,675,204.59	6,499,208,751.31	5,146,281,359.29	3,806,602,596.61	1,352,927,392.02
Otros Activos no Circulantes	29,763,356.50			29,763,356.50	

9.- Fideicomisos, Mandatos y Análogos

(No Aplica)

10.- Reporte de la Recaudación

(No Aplica)

11.- Información sobre la Deuda y el Reporte Analítico de la Deuda

(No Aplica)

12.- Calificaciones Otorgadas

(No Aplica)

13.- Proceso de Mejora

a) Principales Políticas de Control Interno

- Manual de Procedimientos: Nos indica los procedimientos que debemos seguir de forma ordenada en el desarrollo de las actividades; evitando duplicidad de esfuerzos.
- Ley General de Contabilidad Gubernamental (LGCG): Nos establece los criterios generales que rigen la contabilidad gubernamental y la emisión de información financiera, incluyendo la presupuestaria y programática en forma razonable y transparente.
- Normatividad Contable: Tiene por objeto efectuar el registro contable de los recursos públicos y la preparación de informes financieros de forma armonizada, que dan transparencia para la interpretación, evaluación, fiscalización y entrega de informes; regulando las operaciones contables.
- Normas Presupuestarias: Nos indica cómo se ejecuta el gasto público, administrándolo con eficiencia, eficacia, economía, transparencia y honradez, para rendir cuentas de los recursos públicos, así mismo contribuir a fortalecer la armonización presupuestaria y contable.

b) Medidas de Desempeño Financiero, Metas y Alcance

1.- Se continúa trabajando en el cambio trascendental que es el proceso de armonización contable para atender en tiempo y forma el nuevo esquema de la contabilidad gubernamental, y generando así los beneficios en materia de información financiera, transparencia y rendición de cuentas.

14.- Información por Segmentos

(No Aplica)

15.- Eventos Posteriores al Cierre

(No Aplica)

16.- Partes Relacionadas

“No existen partes relacionadas que pudieran ejercer influencia significativa sobre la toma de decisiones financieras y operativas”

17.- Responsabilidad sobre la Presentación Razonable de la Información Contable

“Bajo protesta de decir verdad declaramos que los Estados Financieros y sus Notas, son razonablemente correctos y son responsabilidad del emisor”

SISTEMA CONTABLE 2018
ESTADO ANALÍTICO DE INGRESOS
DEL 1o. DE ENERO AL 31 DE DICIEMBRE DE 2018

 Fecha: Página 1 de 1
13/02/2019

RUBRO DE INGRESOS	INGRESO					DIFERENCIA
	ESTIMADO	AMPLIACIONES Y REDUCCIONES	MODIFICADO	DEVENGADO	RECAUDADO	(RECAUDADO - ESTIMADO)
Impuestos	0.00	0.00	0.00	0.00	0.00	0.00
Cuotas y Aportaciones de Seguridad Social	0.00	0.00	0.00	0.00	0.00	0.00
Contribuciones de Mejoras	0.00	0.00	0.00	0.00	0.00	0.00
Derechos	0.00	0.00	0.00	0.00	0.00	0.00
Productos	0.00	0.00	0.00	0.00	0.00	0.00
Corriente	0.00	0.00	0.00	0.00	0.00	0.00
Capital	0.00	0.00	0.00	0.00	0.00	0.00
Aprovechamientos	0.00	0.00	0.00	0.00	0.00	0.00
Corriente	0.00	0.00	0.00	0.00	0.00	0.00
Capital	0.00	0.00	0.00	0.00	0.00	0.00
Ingresos por Venta de Bienes y Servicios	0.00	0.00	0.00	0.00	0.00	0.00
Participaciones y Aportaciones	0.00	0.00	0.00	0.00	0.00	0.00
Transferencias, Asignaciones, Subsidios y Otras Ayudas	0.00	0.00	0.00	0.00	0.00	0.00
Ingresos Derivados de Financiamientos	0.00	0.00	0.00	0.00	0.00	0.00
Total	0.00	0.00	0.00	0.00	0.00	
Ingresos Excedentes						0.00

RUBRO DE INGRESOS	INGRESO					DIFERENCIA
	ESTIMADO	AMPLIACIONES Y REDUCCIONES	MODIFICADO	DEVENGADO	RECAUDADO	(RECAUDADO - ESTIMADO)
Ingresos del Gobierno	0.00	0.00	0.00	0.00	0.00	0.00
Impuestos	0.00	0.00	0.00	0.00	0.00	0.00
Contribuciones de Mejoras	0.00	0.00	0.00	0.00	0.00	0.00
Derechos	0.00	0.00	0.00	0.00	0.00	0.00
Productos	0.00	0.00	0.00	0.00	0.00	0.00
Corriente	0.00	0.00	0.00	0.00	0.00	0.00
Capital	0.00	0.00	0.00	0.00	0.00	0.00
Aprovechamientos	0.00	0.00	0.00	0.00	0.00	0.00
Corriente	0.00	0.00	0.00	0.00	0.00	0.00
Capital	0.00	0.00	0.00	0.00	0.00	0.00
Participaciones y Aportaciones	0.00	0.00	0.00	0.00	0.00	0.00
Transferencias, Asignaciones, Subsidios y Otras Ayudas	0.00	0.00	0.00	0.00	0.00	0.00
Ingresos de organismos y Empresas	0.00	0.00	0.00	0.00	0.00	0.00
Cuotas y Aportaciones de Seguridad Social	0.00	0.00	0.00	0.00	0.00	0.00
Ingresos por Venta de Bienes y Servicios	0.00	0.00	0.00	0.00	0.00	0.00
Transferencias, Asignaciones, Subsidios y Otras Ayudas	0.00	0.00	0.00	0.00	0.00	0.00
Ingresos Derivados de Financiamiento	0.00	0.00	0.00	0.00	0.00	0.00
Ingresos Derivados de Financiamientos	0.00	0.00	0.00	0.00	0.00	0.00
Total	0.00	0.00	0.00	0.00	0.00	
Ingresos Excedentes						0.00

NO APLICA

ESTADO ANALÍTICO DEL EJERCICIO DEL PRESUPUESTO DE EGRESOS CLASIFICACIÓN POR OBJETO DEL GASTO
(CAPITULOS Y CONCEPTOS)
DEL 1 DE ENERO AL 31 DE DICIEMBRE DE 2018

(Pesos)

RPA-1

CAPG	CG	DESCRIPCIÓN	PRESUPUESTO DE EGRESOS					SUBEJERCICIO
			APROBADO	AMPLIACIONES - REDUCCIONES	MODIFICADO	DEVENGADO	PAGADO	
1000		Servicios Personales.	203,693,135.22	3,976,054.59	207,669,189.81	197,413,268.48	195,571,058.90	10,255,921.33
	1100	Remuneraciones al Personal de Carácter Permanente.	82,580,830.80	-3,463,149.92	79,117,680.88	75,894,389.76	75,399,451.27	3,223,291.12
	1200	Remuneraciones al Personal de Carácter Transitorio.	202,288.12	0.00	202,288.12	202,288.12	171,966.14	0.00
	1300	Remuneraciones Adicionales y Especiales.	65,480,699.01	4,465,639.68	69,946,338.69	67,108,402.15	65,895,778.77	2,837,936.54
	1400	Seguridad Social.	20,336,004.11	935,566.00	21,271,570.11	19,937,154.19	19,924,129.81	1,334,415.92
	1500	Otras Prestaciones Sociales y Económicas.	17,543,520.00	1,008,242.50	18,551,762.50	17,192,349.89	17,112,549.41	1,359,412.61
	1700	Pago de Estímulos a Servidores Públicos.	17,549,793.18	1,029,756.33	18,579,549.51	17,078,684.37	17,067,183.50	1,500,865.14
2000		Materiales y Suministros.	13,301,463.28	5,668,249.32	18,969,712.60	18,952,467.54	18,910,884.00	17,245.06
	2100	Materiales de Administración, Emisión de Documentos y Artículos Oficiales.	1,318,422.19	-12,871.48	1,305,550.71	1,299,449.72	1,284,553.98	6,100.99
	2200	Alimentos y Utensilios.	914,243.24	-194,848.18	719,395.06	708,251.05	685,758.05	11,144.01
	2400	Materiales y Artículos de Construcción y de Reparación.	25,623.72	265,415.35	291,039.07	291,039.07	291,039.07	0.00
	2500	Productos Químicos, Farmacéuticos y de Laboratorio.	5,276.52	7,994.40	13,270.92	13,270.92	13,270.92	0.00
	2600	Combustibles, Lubricantes y Aditivos.	10,932,105.91	1,407,757.80	12,339,863.71	12,339,863.65	12,337,763.65	0.06
	2700	Vestuario, Blancos, Prendas de Protección y Artículos Deportivos.	85,791.70	-85,791.70	0.00	0.00	0.00	0.00
	2900	Herramientas, Refacciones y Accesorios Menores.	20,000.00	4,280,593.13	4,300,593.13	4,300,593.13	4,298,498.33	0.00
3000		Servicios Generales.	71,352,843.33	142,433,454.80	213,786,298.13	213,193,554.17	211,626,997.40	592,743.96
	3100	Servicios Básicos.	4,751,222.29	-271,676.36	4,479,545.93	4,384,134.90	4,268,572.95	95,411.03
	3200	Servicios de Arrendamiento.	3,445,979.36	-2,628,284.16	817,695.20	791,927.07	625,568.50	25,768.13
	3300	Servicios Profesionales, Científicos, Técnicos y Otros Servicios.	2,480,549.29	1,170,025.82	3,650,575.11	3,642,805.35	3,499,011.58	7,769.76
	3400	Servicios Financieros, Bancarios y Comerciales.	1,722,865.48	-1,196,751.75	526,113.73	506,744.35	506,744.35	19,369.38
	3500	Servicios de Instalación, Reparación, Mantenimiento y Conservación.	51,496,222.96	3,951,423.69	55,447,646.65	55,441,818.16	55,354,455.91	5,828.49
	3600	Servicios de Comunicación Social y Publicidad.	0.00	16,729.00	16,729.00	16,729.00	16,729.00	0.00
	3700	Servicios de Traslado y Viáticos.	2,911,747.08	-718,736.80	2,193,010.28	2,147,869.00	2,147,869.00	45,141.28
	3800	Servicios Oficiales.	0.00	48,720.00	48,720.00	48,720.00	48,720.00	0.00
	3900	Otros Servicios Generales.	4,544,256.87	142,062,005.36	146,606,262.23	146,212,806.34	145,159,326.11	393,455.89



GOBIERNO DEL ESTADO DE CHIAPAS
RAMO O DEPENDENCIA: Secretaría de Obra Pública y Comunicaciones

ESTADO ANALÍTICO DEL EJERCICIO DEL PRESUPUESTO DE EGRESOS CLASIFICACIÓN POR OBJETO DEL GASTO
(CAPITULOS Y CONCEPTOS)
DEL 1 DE ENERO AL 31 DE DICIEMBRE DE 2018

(Pesos)

RPA-1

CAPG	CG	DESCRIPCIÓN	PRESUPUESTO DE EGRESOS					SUBEJERCICIO
			APROBADO	AMPLIACIONES - REDUCCIONES	MODIFICADO	DEVENGADO	PAGADO	
4000		Transferencias, Asignaciones, Subsidios y Otras Ayudas.	0.00	17,972,965.70	17,972,965.70	17,972,281.01	17,837,281.01	684.69
	4300	Subsidios y Subvenciones.	0.00	16,352,965.70	16,352,965.70	16,352,281.01	16,352,281.01	684.69
	4400	Ayudas Sociales.	0.00	1,620,000.00	1,620,000.00	1,620,000.00	1,485,000.00	0.00
5000		Bienes Muebles, Inmuebles e Intangibles.	0.00	70,670,951.15	70,670,951.15	70,670,951.15	70,670,951.15	0.00
	5100	Mobiliario y Equipo de Administración.	0.00	1,727,847.10	1,727,847.10	1,727,847.10	1,727,847.10	0.00
	5300	Equipo e Instrumental Médico y de Laboratorio.	0.00	68,943,104.05	68,943,104.05	68,943,104.05	68,943,104.05	0.00
6000		Inversión Pública.	783,834,058.66	819,730,275.76	1,603,564,334.42	1,582,375,104.85	1,501,615,179.42	21,189,229.57
	6100	Obra Pública en Bienes de Dominio Público.	247,671,170.59	773,282,002.61	1,020,953,173.20	1,004,415,924.29	946,365,094.44	16,537,248.91
	6200	Obra Pública en Bienes Propios.	536,162,888.07	46,448,273.15	582,611,161.22	577,959,180.56	555,250,084.98	4,651,980.66
7000		Inversiones Financieras y Otras Provisiones.	24,000,000.00	-24,000,000.00	0.00	0.00	0.00	0.00
	7900	Provisiones para Contingencias y Otras Erogaciones Especiales.	24,000,000.00	-24,000,000.00	0.00	0.00	0.00	0.00
9000		Deuda Pública.	0.00	5,373,953.15	5,373,953.15	5,243,376.34	5,037,128.34	130,576.81
	9900	Adeudos de Ejercicios Fiscales Anteriores (ADEFAS).	0.00	5,373,953.15	5,373,953.15	5,243,376.34	5,037,128.34	130,576.81
TOTAL DEL GASTO:			1,096,181,500.49	1,041,825,904.47	2,138,007,404.96	2,105,821,003.54	2,021,269,480.22	32,186,401.42



GOBIERNO DEL ESTADO DE CHIAPAS

RAMO O DEPENDENCIA: Secretaría de Obra Pública y Comunicaciones

ESTADO ANALÍTICO DEL EJERCICIO DEL PRESUPUESTO DE EGRESOS CLASIFICACIÓN ECONÓMICA POR TIPO DE GASTO
DEL 1 DE ENERO AL 31 DE DICIEMBRE DE 2018

(Pesos)

RPA-2

CONCEPTO	PRESUPUESTO DE EGRESOS					SUBEJERCICIO
	APROBADO	AMPLIACIONES - REDUCCIONES	MODIFICADO	DEVENGADO	PAGADO	
GASTO CORRIENTE	312,347,441.83	149,205,090.36	461,552,532.19	450,605,634.81	446,814,036.92	10,946,897.38
GASTO DE CAPITAL	783,834,058.66	892,620,814.11	1,676,454,872.77	1,655,215,368.73	1,574,455,443.30	21,239,504.04
AMORTIZACIÓN DE LA DEUDA Y DISMINUCIÓN DE PASIVOS	0.00	0.00	0.00	0.00	0.00	0.00
PENSIONES Y JUBILACIONES	0.00	0.00	0.00	0.00	0.00	0.00
PARTICIPACIONES	0.00	0.00	0.00	0.00	0.00	0.00
TOTAL DEL GASTO:	1,096,181,500.49	1,041,825,904.47	2,138,007,404.96	2,105,821,003.54	2,021,269,480.22	32,186,401.42



GOBIERNO CONSTITUCIONAL DEL ESTADO DE CHIAPAS
RAMO O DEPENDENCIA: Secretaría de Obra Pública y Comunicaciones

ESTADO ANALÍTICO DEL EJERCICIO DEL PRESUPUESTO DE EGRESOS EN CLASIFICACIÓN
ADMINISTRATIVA/ORGANISMO
DEL 1 DE ENERO AL 31 DE DICIEMBRE DE 2018

(Pesos)

RPA-3

CONCEPTO	PRESUPUESTO DE EGRESOS					SUBEJERCICIO
	APROBADO	AMPLIACIONES - REDUCCIONES	MODIFICADO	DEVENGADO	PAGADO	
TOTAL	1,096,181,500.49	1,041,825,904.47	2,138,007,404.96	2,105,821,003.54	2,021,269,480.22	32,186,401.42
PODER EJECUTIVO	1,096,181,500.49	1,041,825,904.47	2,138,007,404.96	2,105,821,003.54	2,021,269,480.22	32,186,401.42
Secretaría de Obra Pública y Comunicaciones	1,096,181,500.49	1,041,825,904.47	2,138,007,404.96	2,105,821,003.54	2,021,269,480.22	32,186,401.42



GOBIERNO CONSTITUCIONAL DEL ESTADO DE CHIAPAS
RAMO O DEPENDENCIA: Secretaría de Obra Pública y Comunicaciones

ESTADO ANALÍTICO DEL EJERCICIO DEL PRESUPUESTO DE EGRESOS EN CLASIFICACIÓN
ADMINISTRATIVA/ENTIDADES
DEL 1 DE ENERO AL 31 DE DICIEMBRE DE 2018

(Pesos)

RPA-5

CONCEPTO	PRESUPUESTO DE EGRESOS					SUBEJERCICIO
	APROBADO	AMPLIACIONES - REDUCCIONES	MODIFICADO	DEVENGADO	PAGADO	
ENTIDADES PARAESTATALES Y FIDEICOMISOS NO EMPRESARIALES Y NO FINANCIEROS	NO APLICA					
INSTITUCIONES PÚBLICAS DE SEGURIDAD SOCIAL	NO APLICA					
ENTIDADES PARAESTATALES EMPRESARIALES NO FINANCIERAS CON PARTICIPACION ESTATAL MAYORITARIA	NO APLICA					

GOBIERNO DEL ESTADO DE CHIAPAS
 RAMO O DEPENDENCIA: Secretaría de Obra Pública y Comunicaciones

ESTADO ANALÍTICO DEL EJERCICIO DEL PRESUPUESTO DE EGRESOS CLASIFICACIÓN FUNCIONAL (FINALIDAD Y FUNCIÓN)
 DEL 1 DE ENERO AL 31 DE diciembre DE 2018

(Pesos)

RPA-6

FI	FU	CONCEPTO	EGRESOS					SUB EJERCICIO
			APROBADO	AMPLIACIONES - REDUCCIONES	MODIFICADO	DEVENGADO	PAGADO	
2		Desarrollo Social	996,855,313.40	1,013,222,895.20	2,010,078,208.60	1,979,148,498.00	1,895,970,614.66	30,929,710.60
	2.2	Vivienda y servicios a la comunidad	464,425,179.09	879,711,598.64	1,344,136,777.73	1,315,006,851.67	1,240,718,275.65	29,129,926.06
	2.3	Salud	514,227,879.31	-21,043,028.23	493,184,851.08	492,318,253.47	486,653,942.80	866,597.61
	2.4	Recreación, cultura y otras manifestaciones sociales	18,202,255.00	154,554,324.79	172,756,579.79	171,823,392.86	168,598,396.21	933,186.93
3		Desarrollo Económico	99,326,187.09	23,229,056.12	122,555,243.21	121,429,129.20	120,261,737.22	1,126,114.01
	3.3	Combustibles y energía	0.00	11,144,952.50	11,144,952.50	11,075,176.88	11,075,176.88	69,775.62
	3.5	Transporte	99,326,187.09	12,084,103.62	111,410,290.71	110,353,952.32	109,186,560.34	1,056,338.39
4		Otras no Clasificadas en Funciones Anteriores	0.00	5,373,953.15	5,373,953.15	5,243,376.34	5,037,128.34	130,576.81
	4.4	ADEFAS	0.00	5,373,953.15	5,373,953.15	5,243,376.34	5,037,128.34	130,576.81
TOTAL DEL GASTO:			1,096,181,500.49	1,041,825,904.47	2,138,007,404.96	2,105,821,003.54	2,021,269,480.22	32,186,401.42

GOBIERNO CONSTITUCIONAL DEL ESTADO DE CHIAPAS
SECRETARÍA DE OBRA PÚBLICA Y COMUNICACIONES

SISTEMA CONTABLE 2018

ENDEUDAMIENTO NETO

DEL 1o. DE ENERO AL 31 DE DICIEMBRE DE 2018

Página 1 de 1

Fecha:

13/02/2019

IDENTIFICACIÓN DE CRÉDITO O INSTRUMENTO	CONTRATACIÓN/ COLOCACIÓN	AMORTIZACIÓN	ENDEUDAMIENTO NETO
CRÉDITOS BANCARIOS			

TOTAL CRÉDITOS BANCARIOS

OTROS INSTRUMENTOS DE DEUDA

NO APLICA

TOTAL OTROS INSTRUMENTOS DE DEUDA

TOTAL

GOBIERNO CONSTITUCIONAL DEL ESTADO DE CHIAPAS
SECRETARÍA DE OBRA PÚBLICA Y COMUNICACIONES

SISTEMA CONTABLE 2018

INTERESES DE LA DEUDA

DEL 1o. DE ENERO AL 31 DE DICIEMBRE DE 2018

Fecha:

Página 1 de 1
13/02/2019

IDENTIFICACIÓN DE CRÉDITO O INSTRUMENTO	DEVENGADO	PAGADO
CRÉDITOS BANCARIOS		

TOTAL DE INTERESES DE CRÉDITOS BANCARIOS

OTROS INSTRUMENTOS DE DEUDA

TOTAL DE INTERESES DE OTROS INSTRUMENTOS DE DEUDA

TOTAL

NO APLICA



GOBIERNO DEL ESTADO DE CHIAPAS
RAMO O DEPENDENCIA: Secretaría de Obra Pública y Comunicaciones
GASTO POR CATEGORÍA PROGRAMÁTICA
DEL 1 DE ENERO AL 31 DE DICIEMBRE DE 2018
(Pesos)

RPA-7

CONCEPTO	PRESUPUESTO DE EGRESOS					SUBEJERCICIO
	APROBADO	AMPLIACIONES - REDUCCIONES	MODIFICADO	DEVENGADO	PAGADO	
Programas	1,096,181,500.49	1,036,451,951.32	2,132,633,451.81	2,100,577,627.20	2,016,232,351.88	32,055,824.61
Subsidios: Sector Social y Privado o Entidades Federativas y Municipios	0.00	0.00	0.00	0.00	0.00	0.00
Otros Subsidios	0.00	0.00	0.00	0.00	0.00	0.00
Sujetos a Reglas de Operación	0.00	0.00	0.00	0.00	0.00	0.00
Desempeño de las Funciones	581,953,621.18	1,057,494,979.55	1,639,448,600.73	1,608,259,373.73	1,529,578,409.08	31,189,227.00
Específicos	0.00	0.00	0.00	0.00	0.00	0.00
Funciones de las Fuerzas Armadas (Únicamente Gobierno Federal)	0.00	0.00	0.00	0.00	0.00	0.00
Planeación, seguimiento y evaluación de políticas públicas	0.00	0.00	0.00	0.00	0.00	0.00
Prestación de Servicios Públicos	99,326,187.09	11,784,793.25	111,110,980.34	110,054,641.95	108,887,249.97	1,056,338.39
Promoción y fomento	0.00	0.00	0.00	0.00	0.00	0.00
Provisión de Bienes Públicos	0.00	0.00	0.00	0.00	0.00	0.00
Proyectos de inversión	482,627,434.09	1,045,710,186.30	1,528,337,620.39	1,498,204,731.78	1,420,691,159.11	30,132,888.61
Regulación y supervisión	0.00	0.00	0.00	0.00	0.00	0.00
Administrativos y de Apoyo	0.00	0.00	0.00	0.00	0.00	0.00
Apoyo a la función pública y al mejoramiento de la gestión	0.00	0.00	0.00	0.00	0.00	0.00
Apoyo al proceso presupuestario y para mejorar la eficiencia institucional	0.00	0.00	0.00	0.00	0.00	0.00
Operaciones ajenas	0.00	0.00	0.00	0.00	0.00	0.00
Compromisos	0.00	0.00	0.00	0.00	0.00	0.00
Desastres Naturales	0.00	0.00	0.00	0.00	0.00	0.00
Obligaciones de cumplimiento de resolución jurisdiccional	0.00	0.00	0.00	0.00	0.00	0.00
Obligaciones	0.00	0.00	0.00	0.00	0.00	0.00
Aportaciones a fondos de estabilización	0.00	0.00	0.00	0.00	0.00	0.00
Aportaciones a fondos de inversión y reestructura de pensiones	0.00	0.00	0.00	0.00	0.00	0.00
Aportaciones a la seguridad social	0.00	0.00	0.00	0.00	0.00	0.00
Pensiones y jubilaciones	0.00	0.00	0.00	0.00	0.00	0.00
Programas de Gasto Federalizado (Gobierno Federal)	514,227,879.31	-21,043,028.23	493,184,851.08	492,318,253.47	486,653,942.80	866,597.61
Gasto Federalizado	514,227,879.31	-21,043,028.23	493,184,851.08	492,318,253.47	486,653,942.80	866,597.61
Participaciones a entidades federativas y municipios	0.00	0.00	0.00	0.00	0.00	0.00
Costo financiero, deuda o apoyos a deudores y ahorradores de la banca	0.00	0.00	0.00	0.00	0.00	0.00
Adeudos de ejercicios fiscales anteriores	0.00	5,373,953.15	5,373,953.15	5,243,376.34	5,037,128.34	130,576.81
	0.00	5,373,953.15	5,373,953.15	5,243,376.34	5,037,128.34	130,576.81
TOTAL DEL GASTO:	1,096,181,500.49	1,041,825,904.47	2,138,007,404.96	2,105,821,003.54	2,021,269,480.22	32,186,401.42

PROGRAMAS Y PROYECTOS DE INVERSIÓN
 DEL 1 DE ENERO AL 31 DE DICIEMBRE DEL 2018

PP	PROGRAMA PRESUPUESTARIO / PROYECTO ESTRATÉGICO	MUNICIPIO / COBERTURA	PRESUPUESTO DE EGRESOS				AVANCE % DEVENGADO/ MODIFICADO
			APROBADO	MODIFICADO	DEVENGADO	PAGADO	
GRAN TOTAL			783 834 059	1 663 277 976	1 642 038 472	1 561 278 546	98.7
018	Programa de Infraestructura en Salud		514 227 879	480 007 954	479 141 357	473 477 046	99.8
	Centro de salud con servicios ampliados de Huixtán (Construcción y equipamiento) (Terminación)	Huixtán	0	13 176 897	13 176 897	13 176 897	100.0
	Ampliación y equipamiento del centro de salud en la cabecera municipal de Bella Vista, 1a. etapa.	Bella Vista	29 191 386	0	0	0	0.0
	Centro de salud con servicios ampliados de Cacahoatán (Terminación de la construcción)	Cacahoatán	21 886 256	0	0	0	0.0
	Centro de salud con servicios ampliados de Chapultenango (Equipamiento y edificación complementaria)	Chapultenango	0	14 535 948	14 503 241	14 503 241	99.8
	Centro de salud con servicios ampliados de Chapultenango (Terminación de la construcción)	Chapultenango	12 816 835	0	0	0	0.0
	Centro de salud con servicios ampliados de Chilón (Terminación de la sustitución y equipamiento)	Chilón	0	25 298 790	25 298 790	25 298 790	100.0
	Centro de salud con servicios ampliados de Huitiupán (Construcción y equipamiento (Terminación))	Huitiupán	21 832 260	0	0	0	0.0
	Centro de salud con servicios ampliados de Huixtán (Construcción y equipamiento (Terminación))	Huixtán	13 191 994	0	0	0	0.0
	Centro de salud con servicios ampliados de Nicolás Ruiz (Construcción y equipamiento (Terminación))	Nicolás Ruiz	29 003 629	0	0	0	0.0
	Centro de Salud con servicios ampliados de Nicolás Ruiz (Equipamiento, acabados generales y obras complementaria)	Nicolás Ruiz	0	28 991 665	28 991 665	28 991 665	100.0
	Centro de salud con servicios ampliados de Pantelhó	Pantelhó	0	24 678 702	24 678 702	24 678 702	100.0
	Centro de salud con servicios ampliados de Pantheló (Obra civil)	Pantelhó	2 237 931				0.0
	Centro de salud con servicios ampliados de Santa María del municipio de Salto de Agua (Construcción y equipamiento)	Salto de Agua	35 040 084	0	0	0	0.0
	Centro de salud con servicios ampliados de Tumbalá (Terminación de la sustitución y equipamiento)	Tumbalá	0	28 866 754	28 866 754	28 866 754	100.0
	Centro de salud con servicios ampliados en la localidad de Santa María del municipio de Salto de Agua (Equipamiento y edificación complementaria)	Salto de Agua	0	35 023 812	35 023 812	35 023 812	100.0
	Centro de vacunología en Comitán de Domínguez (Construcción y equipamiento (Terminación))	Comitán de Domínguez	7 022 266	0	0	0	0.0
	Centro de vacunología en Palenque (Construcción y equipamiento (Terminación))	Palenque	8 510 358	0	0	0	0.0
	Centro de vacunología en Pichucalco (Construcción y equipamiento (Terminación))	Pichucalco	8 040 880	0	0	0	0.0
	Clínica de la mujer de Huixtla (Terminación de la construcción)	Huixtla	34 271 572	0	0	0	0.0
	Construcción de plaza de acceso del hospital general de Tapachula	Tapachula	10 766 987	0	0	0	0.0
	Construcción del carril de desaceleración del hospital general de Tapachula	Tapachula	5 510 087	0	0	0	0.0
	Construcción del centro de salud con servicios ampliados en la localidad de El Pacayal en Amatenango de la Frontera	Amatenango de la Frontera	47 313 553	0	0	0	0.0
	Construcción del Hospital básico comunitario de 12 camas	Copainalá	78 502 754	0	0	0	0.0
	Construcción y equipamiento del centro de salud con servicios ampliados en la cabecera municipal de Metapa de Domínguez (Terminación)	Metapa	39 935 835	0	0	0	0.0
	Hospital básico comunitario de 12 camas de Las Rosas, Chiapas (Equipamiento)	Las Rosas	0	24 649 064	24 649 064	23 816 408	100.0
	Hospital básico comunitario de 12 camas de Simojovel (Construcción y equipamiento (Terminación))	Simojovel	37 139 545	0	0	0	0.0
	Hospital básico comunitario de 8 camas de Amatán (Equipamiento, acabados generales, y obra exterior)	Amatán	0	32 409 559	32 396 964	32 396 964	100.0
	Hospital básico comunitario de 8 camas de Amatán (Terminación de la construcción)	Amatán	32 384 924	0	0	0	0.0
	Hospital de 30 camas en Reforma, Chiapas (Equipamiento)	Reforma	0	19 104 306	19 104 306	19 104 306	100.0
	Hospital General de Tapachula (Colocación de aislamiento)	Tapachula	0	8 408 023	8 408 023	8 408 023	100.0
	Hospital General de Tapachula (Construcción de acceso y obra exterior)	Tapachula	0	5 118 311	5 050 460	4 232 793	98.7
	Hospital general de Tapachula (Electrificación)	Tapachula	0	13 212 386	13 212 386	13 212 386	100.0
	Hospital General de Tapachula (Motores premium)	Tapachula	0	43 169 388	43 169 071	43 169 071	100.0
	Hospital general de Tapachula (Suministro de la línea de transición eléctrica en media tensión para el alumbrado)	Tapachula	0	1 270 614	1 270 614	1 270 614	100.0
	Hospital General de Tapachula (Vidrio duvent en fachadas)	Tapachula	0	8 362 454	8 362 193	8 362 193	100.0
	Mejoramiento, ampliación y equipamiento del hospital básico comunitario de 12 camas de Salto de Agua	Salto de Agua	39 628 744				0.0
	Hospital General de Tapachula (Construcción de fachadas aisladas térmicamente)	Tapachula	0	28 849 767	28 794 105	28 794 105	99.8

PROGRAMAS Y PROYECTOS DE INVERSIÓN
 DEL 1 DE ENERO AL 31 DE DICIEMBRE DEL 2018

PP	PROGRAMA PRESUPUESTARIO / PROYECTO ESTRATÉGICO	MUNICIPIO / COBERTURA	PRESUPUESTO DE EGRESOS				AVANCE % DEVENGADO/ MODIFICADO
			APROBADO	MODIFICADO	DEVENGADO	PAGADO	
	Hospital General de Tapachula (Construcción de barda	Tapachula	0	5 013 961	4 970 559	4 970 559	99.1
	Acompañamiento para la supervisión del programa de obras de salud en varios municipios del Estado de Chiapas.	Cobertura Estatal	0	2 100 000	2 098 000	2 098 000	99.9
	Centro de salud con servicios ampliados de Sabanilla (Mejoramiento general y equipamiento)	Sabanilla	0	1 003 000	985 910	493 000	98.3
	Centro de salud con servicios ampliados de Ocoatepec (Mejoramiento general y equipamiento)	Ocoatepec	0	709 771	697 740	697 740	98.3
	Hospital básico comunitario de 12 camas de Chiapa de Corzo (Mejoramiento general y equipamiento)	Chiapa de Corzo	0	2 404 393	2 364 592	2 364 592	98.3
	Centro de salud con servicios ampliados de Tumbalá (Mejoramiento general y equipamiento)	Tumbalá	0	10 419 400	10 350 970	10 350 970	99.3
	Hospital General de 30 camas de Yajalón (Mejoramiento general y equipamiento)	Yajalón	0	12 027 822	11 910 579	10 298 599	99.0
	Centro de salud con servicios ampliados de Nicolás Ruiz (Equipamiento general)	Nicolás Ruiz	0	5 077 321	5 077 321	5 077 321	100.0
	Centro de salud con servicios ampliados de Chilón (Mejoramiento general y equipamiento)	Chilón	0	517 313	508 545	508 545	98.3
	Centro de salud con servicios ampliados de Huitiupán (Mejoramiento general y equipamiento)	Huitiupán	0	2 243 475	2 222 386	2 222 386	99.1
	Centro de salud de Tuxtla Gutiérrez (Mejoramiento general y equipamiento)	Tuxtla Gutiérrez	0	4 765 521	4 684 749	4 684 749	98.3
	Ampliación del centro de salud urbano en San Cristóbal de las Casas (Construcción del Centro Regional de Desarrollo Infantil y Estimulación Temprana)	San Cristóbal de las Casas	0	6 507 845	6 433 218	6 130 574	98.9
	Hospital Básico Comunitario de 8 camas de Amatlán (Mejoramiento general)	Amatlán	0	628 546	598 967	516 351	95.3
	Centro de salud con servicios ampliados de Huixtán (Construcción, mejoramiento general y equipamiento)	Huixtán	0	5 404 888	5 338 973	5 338 973	98.8
	Centro de salud con servicios ampliados de Chapultenango (Equipamiento)	Chapultenango	0	7 505 419	7 505 419	7 505 419	100.0
	Centro de salud con servicios ampliados en la localidad de Santa María del municipio de Salto de Agua (Equipamiento)	Salto de Agua	0	5 175 733	5 175 733	5 175 733	100.0
	Centro de salud con servicios ampliados de Pantelhó (Terminación de la obra civil)	Pantelhó	0	5 827 798	5 786 210	5 786 210	99.3
	Centro de salud El Progreso, en el municipio de la Trinitaria (Construcción y equipamiento)	La Trinitaria	0	3 100 223	3 073 984	1 550 146	99.2
	Hospital de 30 camas en Reforma (Equipamiento general)	Reforma	0	8 688 825	8 688 825	8 688 825	100.0
	Clinica de la Ciudad Mujer en San Cristóbal de Las Casas (Equipamiento general)	San Cristóbal de las Casas	0	2 961 017	2 961 017	2 961 017	100.0
	Centro de salud con servicios ampliados de Jitotol (Terminación de la obra civil) (Equipamiento)	Jitotol	0	3 098 255	3 085 561	3 085 561	99.6
	Hospital Básico Comunitario de 12 camas de Salto de Agua (Mejoramiento general) (Equipamiento general)	Salto de Agua	0	25 325 549	25 300 386	25 300 386	99.9
	Centro de salud rural de Gabriel Leyva, municipio de las Margaritas (Mejoramiento general)	Las Margaritas	0	206 231	202 736	202 736	98.3
	Centro de salud rural de Ignacio Zaragoza, municipio de las Margaritas (Construcción de área de atención social)	Las Margaritas	0	216 012	212 351	212 351	98.3
	Centro de salud rural de San Isidro, municipio de Las Margaritas (Construcción de área de atención social)	Las Margaritas	0	213 424	209 807	209 807	98.3
	Clinica de la Mujer de Huixtla (Equipamiento especializado)	Huixtla	0	16 916 671	16 916 671	16 916 671	100.0
029	Programa de Electrificación		0	11 144 953	11 075 177	11 075 177	99.4
	Electrificación no convencional (Páneles solares) en el municipio de Cintalapa (Construcción)	Cintalapa	0	2 026 355	2 021 198	2 021 198	99.7
	Electrificación no convencional (Páneles solares) en el municipio de Ocozocoautla (Construcción)	Ocozocoautla de Espinosa	0	851 069	845 640	845 640	99.4
	Electrificación no convencional (Páneles solares) del municipio de Las Rosas (Construcción)	Las Rosas	0	5 187 469	5 155 622	5 155 622	99.4
	Electrificación no convencional (Páneles solares) en el municipio de Chilón (Construcción)	Chilón	0	1 499 503	1 499 019	1 499 019	100.0
	Electrificación no convencional (Páneles solares) en el municipio de La Concordia (Construcción)	La Concordia	0	1 053 705	1 035 798	1 035 798	98.3
	Electrificación no convencional (Páneles solares) en el municipio de Tonalá (Construcción)	Tonalá	0	526 852	517 899	517 899	98.3
058	Programa de Vialidades		227 117 176	884 960 270	868 951 721	813 552 084	98.2
	Boca de tormenta para aguas pluviales de la 7a. av. sur y boulevard Internado no.11, boulevard los Cafetales y 4a. av. sur y boulevard Internado no.11, en Tapachula (Construcción)	Tapachula	0	2 550 741	2 550 741	2 550 741	100.0

PROGRAMAS Y PROYECTOS DE INVERSIÓN
 DEL 1 DE ENERO AL 31 DE DICIEMBRE DEL 2018

PP	PROGRAMA PRESUPUESTARIO / PROYECTO ESTRATÉGICO	MUNICIPIO / COBERTURA	PRESUPUESTO DE EGRESOS				AVANCE % DEVENGADO/ MODIFICADO
			APROBADO	MODIFICADO	DEVENGADO	PAGADO	
	Boulevard: Comitán - Las Margaritas (Tramo: km. 0+000 al km. 16+640; subtramo: km.0+000 al km. 3+800) (Construcción de puente peatonal "CASH" ubicado en el km. 2+800 y construcción de puente peatonal)	Comitán de Domínguez	0	4 628 448	4 611 661	4 611 661	99.6
	Carril de desaceleración del Hospital General de Tapachula (Construcción)	Tapachula	0	5 502 628	5 502 628	5 502 628	100.0
	Colector pluvial en el blvd. Belisario Domínguez, tramo callejón Zapata al blvd. de los Castillos, en Tuxtla Gutiérrez (Construcción)	Tuxtla Gutiérrez	0	19 586 281	19 586 281	19 586 281	100.0
	Construcción de dren pluvial en el municipio de Tuxtla Gutiérrez	Tuxtla Gutiérrez	32 777 207	0	0	0	0.0
	Infraestructura vial en Juárez	Juárez	4 000 000	0	0	0	0.0
	Infraestructura vial en Reforma	Reforma	4 605 262	0	0	0	0.0
	Mantenimiento de calles y avenidas de Ostucacán (Bacheo en las principales calles y avenidas)	Ostucacán	0	8 391 835	8 173 647	8 173 647	97.4
	Mantenimiento de calles y avenidas en Juárez (Bacheo con green patcher en las principales calles y avenidas)	Juárez	0	5 000 000	4 872 310	4 872 310	97.4
	Mantenimiento de calles y avenidas en Pichucalco (Bacheo en las principales calles y avenidas)	Pichucalco	0	7 000 000	6 831 834	6 831 834	97.6
	Mantenimiento de calles y avenidas en Reforma (Bacheo con Green Patcher en las principales calles y avenidas)	Reforma	0	10 086 207	9 944 640	9 944 640	98.6
	Mejoramiento de imagen urbana del boulevard Belisario Domínguez en Tuxtla Gutiérrez (Mejoramiento de imagen urbana del boulevard Belisario Domínguez, entre boulevard 28 de agosto)	Tuxtla Gutiérrez	0	10 581 923	10 581 923	10 581 923	100.0
	Mejoramiento de imagen urbana del boulevard Belisario Domínguez en Tuxtla Gutiérrez (Mejoramiento de la imagen urbana del boulevard Belisario Domínguez, entre boulevard 28 de agosto)	Tuxtla Gutiérrez	0	2 224 539	2 224 539	667 362	100.0
	Mejoramiento de la imagen urbana del boulevard Roberto Albores, carretera Comitán - Trinitaria (Subtramo Glorieta de La Paz - acceso Hospital Materno Infantil)	Comitán de Domínguez	29 828 109	0	0	0	0.0
	Mejoramiento de la infraestructura vial urbana de Tuxtla Gutiérrez (Mejoramiento de imagen urbana boulevard Salomón González Blanco (Mejoramiento subtramo: 0+400 al 0+740))	Tuxtla Gutiérrez	0	4 835 331	4 835 331	4 835 331	100.0
	Mejoramiento de la infraestructura vial urbana de Tuxtla Gutiérrez (Mejoramiento de imagen urbana entre boulevard Lic. Salomón González Blanco y calle Lic. Salomón González Blanco (Mejoramiento subtra	Tuxtla Gutiérrez	0	4 224 804	4 224 804	4 224 804	100.0
	Mejoramiento de la infraestructura vial urbana de Tuxtla Gutiérrez (Modernización de la infraestructura vial urbana de la lateral poniente del libramiento norte entre el boulevard Juan Pablo	Tuxtla Gutiérrez	0	733 488	733 488	733 488	100.0
	Obras hidráulicas e interconexión vialidades de Tuxtla Gutiérrez	Tuxtla Gutiérrez	27 999 089	0	0	0	0.0
	Pavimentación con concreto asfáltico y servicios básicos de la calle Señor del Pozo (Cad. 0+900 al cad. 1+020); instalación del alumbrado público de las calles Santana Sánchez y Jorge Gómez	Tuxtla Gutiérrez	0	2 280 953	2 263 749	2 263 749	99.2
	Pavimentación con concreto hidráulico de la calle central norte entre 2a. avenida norte poniente y carretera estatal no. 230, en la localidad de San Pedro Buenavista	Villa Corzo	0	3 844 877	3 347 200	3 347 200	87.1
	Pavimentación con concreto hidráulico de la calle Las Anonas entre av. Noche Buena y av. Magnolia de la colonia Potinaspak, en Tuxtla Gutiérrez	Tuxtla Gutiérrez	0	4 248 173	4 248 173	4 248 173	100.0
	Pavimentación con concreto hidráulico de la calle San Rafael entre calle privada Nueva Primavera y calle San José, en la colonia Explanada del Carmen	San Cristóbal de las Casas	0	2 675 179	2 675 179	2 675 179	100.0
	Pavimentación con concreto hidráulico de la carretera costera: del tramo: 0+000 al 3+400, subtramo del 2+600 al 3+400 en el municipio de Huixtla	Huixtla	0	9 876 578	9 876 578	9 876 578	100.0
	Pavimentación con concreto hidráulico de la vialidad denominada "La Pita", entre 36 calle oriente y libramiento sur en la ciudad de Tapachula	Tapachula	62 312 806	0	0	0	0.0
	Pavimentación con concreto hidráulico y servicios básicos de la calle San Francisco de Asís entre San Pedro y 5 de Febrero, colonia Adonái	Tuxtla Gutiérrez	807 919	0	0	0	0.0
	Pavimentación con concreto hidráulico y servicios básicos de la central poniente entre 2a. y 12a. poniente norte en el Ejido Jesús María Garza	Villaflores	15 480 980	0	0	0	0.0
	Pavimentación con concreto hidráulico y servicios básicos en calle Nueva Primavera entre calle Ignacio Manuel Altamirano y periférico poniente, colonia Explanada del Carmen	San Cristóbal de las Casas	0	4 370 121	4 370 121	4 370 121	100.0
	Pavimentación de calle acceso a Chochohuitl en el municipio de Pijijiapan	Pijijiapan	5 142 777	0	0	0	0.0
	Pavimentación de calles de San Cristóbal	San Cristóbal de las Casas	4 293 546	0	0	0	0.0
	Pavimentación de calles de Tapachula	Tapachula	11 500 000	0	0	0	0.0

PROGRAMAS Y PROYECTOS DE INVERSIÓN
 DEL 1 DE ENERO AL 31 DE DICIEMBRE DEL 2018

PP	PROGRAMA PRESUPUESTARIO / PROYECTO ESTRATÉGICO	MUNICIPIO / COBERTURA	PRESUPUESTO DE EGRESOS				AVANCE % DEVENGADO/ MODIFICADO
			APROBADO	MODIFICADO	DEVENGADO	PAGADO	
	Pavimentación de calles y avenidas de San Cristóbal de las Casas (Pavimentación con concreto hidráulico y servicios básicos de la calle 1a. y 2a. Privada entre av. Huitepec Vista Hermosa y	San Cristóbal de las Casas	0	2 719 820	2 712 445	2 712 445	99.7
	Pavimentación de calles y avenidas de Tuxtla Gutiérrez	Tuxtla Gutiérrez	0	196 412 386	195 922 326	195 922 326	99.8
	Pavimentación de calles y avenidas de Tuxtla Gutiérrez (Pavimentación con concreto hidráulico y servicios básicos de la 13a. sur poniente entre 20a. y 21a. poniente y 20a. poniente sur entre 13a. sur	Tuxtla Gutiérrez	0	887 503	872 461	872 461	98.3
	Pavimentación de calles y avenidas de Tuxtla Gutiérrez (Pavimentación con concreto hidráulico y servicios básicos de la calle Jesús Gamboa entre Margarita de Gortari y Juan Sabines, colonia Los Presid	Tuxtla Gutiérrez	0	1 492 529	1 479 906	746 290	99.2
	Pavimentación de calles y avenidas de Tuxtla Gutiérrez (Pavimentación de calles con concreto hidráulico y servicios básicos de la calle Jorge Gómez en colonia Cerro Hueco	Tuxtla Gutiérrez	0	4 870 000	4 824 165	4 824 165	99.1
	Pavimentación de calles y avenidas en la ciudad de Tapachula de Córdoba y Ordóñez (Pavimentación con concreto hidráulico y servicios básicos de la 25a. calle oriente entre puente	Tapachula	0	7 443 571	7 443 571	7 443 571	100.0
	Pavimentación de la vialidad de acceso al Porvenir en el municipio de Tapachula	Tapachula	3 639 979	0	0	0	0.0
	Primer Corredor Tronco Alimentado del Sistema Integrado de Transporte Público para la Zona Metropolitana de Tuxtla Gutiérrez, Chiapas (Proyecto ejecutivo de obra)	Tuxtla Gutiérrez	0	1 600 000	1 599 357	1 599 357	100.0
	Programa de mantenimiento de calles y avenidas de Ostucacán (Mantenimiento del acceso principal (1ª. etapa))	Ostucacán	0	8 137 931	8 062 482	7 699 151	99.1
	Programa de mantenimiento de calles y avenidas de Sunuapa (Bacheo con Green Patcher en las principales calles y avenidas)	Sunuapa	0	5 086 207	5 067 574	5 067 574	99.6
	Puente peatonal del km. 10.5 de la carretera Tapachula - Puerto Madero (Construcción del puente peatonal)	Tapachula	7 234 106	0	0	0	0.0
	Puente peatonal del km. 10.5 de la carretera Tapachula - Puerto Madero (Construcción)	Tapachula	0	7 214 809	7 214 809	7 214 809	100.0
	Puente peatonal sobre el boulevard Lic. Salomón González Blanco, entre 3ª. y 5ª. poniente norte (Construcción)	Tuxtla Gutiérrez	0	5 088 759	5 029 869	5 029 869	98.8
	Reconstrucción del km. 0+000 al km. 1+497.64 y Rehabilitación del km. 2+698 al km. 5+528.97 sobre el Periférico Norte Sur entre E.C. Carretera Ocosingo - Comitán y E.C. Carretera Internacional	Comitán de Domínguez	0	9 703 002	9 703 002	9 703 002	100.0
	Rehabilitación con carpeta asfáltica de la 3a. calle ote. sur entre carretera internacional 190 y 7a. avenida sur ote., 2a calle ote. sur entre carretera internacional 190 y 7a avenida sur ote.	Tuxtla Gutiérrez	0	14 625 000	14 625 000	14 625 000	100.0
	Rehabilitación de la lateral poniente del libramiento norte entre el boulevard Juan Pablo Segundo y carretera internacional 190, subtramo del cad. 0+173 al 0+598	Tuxtla Gutiérrez	0	1 249 987	1 249 987	1 249 987	100.0
	Revestimiento del libramiento sur de Tapachula del km. 0+000 al km. 15+700	Tapachula	17 495 394	0	0	0	0.0
	Sustitución de emisor pluvial (Entronque callejón Zapata y periférico norte poniente) a río Sabinal, Col. Rosario Sabinal	Tuxtla Gutiérrez	0	9 864 440	9 864 440	9 864 440	100.0
	Sustitución de obras inducidas del corredor urbano de la zona Metropolitana, tramo intersección del libramiento norte y libramiento sur al boulevard 28 de Agosto en la ciudad de Tuxtla	Tuxtla Gutiérrez	0	10 310 856	10 310 856	10 310 856	100.0
	Sustitución de obras inducidas del Corredor Urbano de la Zona Metropolitana, tramo intersección del libramiento norte y libramiento sur al boulevard 28 de Agosto, lado norte entre	Tuxtla Gutiérrez	0	5 701 822	5 701 822	5 701 822	100.0
	Pavimentación de calles y avenidas de Tuxtla Gutiérrez (Pavimentación con concreto hidráulico y servicios básicos de la av. Baja California entre calle Nuevo León y calle Buenos Aires, colonia Plan de Ayala	Tuxtla Gutiérrez	0	5 683 236	5 635 081	5 635 081	99.2
	Pavimentación de calles y avenidas con concreto hidráulico en el municipio de Tapachula (Pavimentación con concreto hidráulico de la calle Moises A. Calderón entre glorieta y calle Sarmiento,	Tapachula	0	1 869 224	1 864 614	1 864 614	99.8
	Pavimentación con concreto hidráulico del camino a Raymundo Enríquez (Construcción del tramo km. 5+000 al km. 5+420)	Ocozocoautla de Espinosa	0	5 712 151	5 708 620	5 708 620	99.9
	Programa de mantenimiento de calles y avenidas de Ostucacán (Mantenimiento del acceso principal (2ª. etapa))	Ostucacán	0	9 752 759	9 746 615	9 514 288	99.9
	Pavimentación de calles y avenidas en el municipio de Tapachula (Reconstrucción de concreto asfáltico en tramos aislados del libramiento sur de Tapachula (Reconstrucción de concreto	Tapachula	0	16 122 483	16 122 483	16 122 483	100.0
	Pavimentación de calles y avenidas en el municipio de Suchiapa (Pavimentación con concreto asfáltico de los carriles de aceleración y desaceleración para acceso a la Universidad	Suchiapa	0	13 485 400	13 485 400	13 485 400	100.0

PROGRAMAS Y PROYECTOS DE INVERSIÓN
 DEL 1 DE ENERO AL 31 DE DICIEMBRE DEL 2018

PP	PROGRAMA PRESUPUESTARIO / PROYECTO ESTRATÉGICO	MUNICIPIO / COBERTURA	PRESUPUESTO DE EGRESOS				AVANCE % DEVENGADO/ MODIFICADO
			APROBADO	MODIFICADO	DEVENGADO	PAGADO	
	Pavimentación de calles y avenidas en el municipio de Huixtán (Pavimentación de calles con concreto hidráulico, en la cabecera municipal (Barrio San Sebastián) de Huixtán (Pavimentación de calles con concreto hidráulico.	Huixtán	0	3 395 229	3 395 229	3 395 229	100.0
	Pavimentación de calles y avenidas en el municipio de Marqués de Comillas (Pavimentación de calles y avenidas con concreto hidráulico, en la cabecera municipal de Marqués de Comillas)	Marqués de Comillas	0	14 219 493	14 219 493	14 219 493	100.0
	Pavimentación de calles y avenidas en el municipio de La Trinitaria	La Trinitaria	0	16 443 114	16 443 114	16 443 114	100.0
	Pavimentación de calles y avenidas de Tuxtla Gutiérrez (Reconstrucción del periférico sur poniente, entre 14a. poniente y 23a. poniente)	Tuxtla Gutiérrez	0	8 472 595	8 472 595	8 472 595	100.0
	Pavimentación de calles y avenidas de Juárez	Juárez	0	4 027 777	4 012 167	3 838 168	99.6
	Rehabilitación de pavimento asfáltico en 2ª avenida sur entre 12ª calle poniente y calle Copainalá, y calle Copainalá entre avenida Tonalá y Blvd. Dr. Belisario Domínguez, tramo km. 0+000 - km.	Tuxtla Gutiérrez	0	1 165 189	1 164 043	1 164 043	99.9
	Mantenimiento de calles y avenidas en Pichucalco (Bacheo con Green Patcher en las principales calles y avenidas)	Pichucalco	0	5 086 207	5 079 274	5 074 600	99.9
	Aeropuerto internacional "Ángel Albino Corzo" (Construcción de la plataforma remota 1a. etapa)	Chiapa de Corzo	0	11 940 840	11 738 453	5 869 226	98.3
	Aeropuerto internacional "Ángel Albino Corzo" (Construcción para la ampliación de la plataforma comercial hacia el rodaje charlie)	Chiapa de Corzo	0	35 724 119	35 421 372	17 862 059	99.2
	Pavimentación de calles y avenidas de Tuxtla Gutiérrez (Pavimentación con concreto hidráulico de la 9a. avenida sur oriente entre 8a. y 13a. calle oriente, colonia Maldonado 2a.	Tuxtla Gutiérrez	0	713 637	713 637	713 637	100.0
	Rehabilitación de la calle de las Américas, Tramo: Km. 86+000 (Entronque eje 1) al Km. 89+000 (Salida a Comitán) en cuerpos A	San Cristóbal de las Casas	0	14 486 708	14 483 859	14 483 859	100.0
	Rehabilitación del eje vial 1, del km. 0+000 al km. 1+570, en San Cristóbal de las Casas	San Cristóbal de las Casas	0	12 140 585	12 137 004	12 137 004	100.0
	Rehabilitación del libramiento norte de Tuxtla Gutiérrez, tramo 0+000 al 14+700 del subtramo 7+200 al 14+700 en los cuerpos A	Tuxtla Gutiérrez	0	36 625 578	36 560 009	36 560 009	99.8
	Pavimentación con concreto hidráulico del boulevard La Misión "carril sur" entre Carretera Internacional 190 y libramiento sur en Tuxtla Gutiérrez	Tuxtla Gutiérrez	0	29 667 440	29 658 898	29 658 898	100.0
	Pavimentación de calles y avenidas de Tuxtla Gutiérrez (Pavimentación con concreto hidráulico y servicios básicos de la 15a poniente sur entre libramiento sur y 10 sur; 12 sur entre 15 pt y Victórico	Tuxtla Gutiérrez	0	3 864 128	3 852 089	3 852 089	99.7
	Pavimentación de calles y avenidas de Tuxtla Gutiérrez (Rehabilitación de la red sanitaria y complementaria de la av. Francisco Villa entre Ignacio Allende y calle José María Morelos	Tuxtla Gutiérrez	0	871 343	856 574	856 574	98.3
	Pavimento mixto en la colonia Unidad Antorchista (Pavimento Modernización de Imagen Urbana del Centro Histórico de Tapachula (Modernización de la calle 1a. calle poniente entre 8a. y 10a. avenida norte)	Tuxtla Gutiérrez	0	3 000 000	2 837 478	1 418 739	94.6
	Modernización de Imagen Urbana del Centro Histórico de Tapachula (Modernización de la calle 1a. calle poniente entre 10a. y 12a. avenida norte)	Tapachula	0	3 240 045	3 185 129	3 177 557	98.3
	Modernización de Imagen Urbana del Centro Histórico de Tapachula (Modernización de la calle 1a. calle poniente entre 12a. y 14a. avenida norte)	Tapachula	0	2 094 571	2 059 070	2 049 125	98.3
	Modernización de Imagen Urbana del Centro Histórico de Tapachula (Modernización de la calle 1a. calle poniente entre 12a. y 14a. avenida norte)	Tapachula	0	1 215 896	1 195 287	1 192 997	98.3
	Programa de pavimentación de calles y avenidas de Tuxtla	Tuxtla Gutiérrez	0	248 111	248 111	248 111	100.0
	Construcción del dren pluvial, entronque del boulevard Zapatero 30a. oriente	Tapachula	0	44 597	44 597	44 597	100.0
	Pavimentación de calles y avenidas de Tapachula	Tapachula	0	794 710	794 710	794 710	100.0
	Modernización e imagen urbana del eje 1 (Construcción de banquetas en el lado sur 2)	San Cristóbal de las Casas	0	503 109	503 109	503 109	100.0
	Modernización del paso a desnivel del boulevard Lic. Salomón González Blanco y boulevard Fidel Velázquez (Domo)	Tuxtla Gutiérrez	0	50 274	50 274	50 274	100.0
	Pavimentación de calles y avenidas con concreto hidráulico en el municipio de Reforma	Reforma	0	39 006 948	27 726 967	13 907 176	71.1
	Programa de pavimentación de calles y avenidas de Tuxtla Gutiérrez (Modernización del paso a desnivel ubicado en el km. 5+170 de la ampliación libramiento norte tramo de la carreta al	Tuxtla Gutiérrez	0	111 181	60 907	60 907	54.8
	Modernización del paso a desnivel del boulevard Lic. Salomón González Blanco, entre calzada El Sumidero y 3a. avenida sur	Tuxtla Gutiérrez	0	75 021	75 021	75 021	100.0
	Modernización del paso a desnivel ubicado en la entrada de Tuxtla Gutiérrez en la unión del libramiento norte, boulevard Ángel Albino Corzo y libramiento sur	Tuxtla Gutiérrez	0	101 115	101 115	101 115	100.0

PROGRAMAS Y PROYECTOS DE INVERSIÓN
DEL 1 DE ENERO AL 31 DE DICIEMBRE DEL 2018

PP	PROGRAMA PRESUPUESTARIO / PROYECTO ESTRATÉGICO	MUNICIPIO / COBERTURA	PRESUPUESTO DE EGRESOS				AVANCE % DEVENGADO/ MODIFICADO
			APROBADO	MODIFICADO	DEVENGADO	PAGADO	
	Pavimentación de calles y avenidas de Tapachula (Pavimentación con concreto hidráulico y servicios básicos de la 5a. privada sur entre 10a. y 12a. oriente)	Tapachula	0	683 899	0	0	0.0
	Pavimentación de calles y avenidas de Tapachula (Pavimentación con concreto hidráulico y servicios básicos de la 30a. calle oriente, entre calle Ignacio Manuel Altamirano y Santos)	Tapachula	0	3 229 829	3 175 086	3 175 086	98.3
	Pavimentación de calles y avenidas con concreto hidráulico en San Cristóbal de las Casas (Pavimentación con concreto hidráulico en la calle Julián Villagrán de la Col. Morelos)	San Cristóbal de las Casas	0	3 351 138	3 344 311	3 344 311	99.8
	Pavimentación de calles y avenidas con concreto hidráulico en San Cristóbal de las Casas (Pavimentación con concreto hidráulico de la calle Ignacio Manuel Altamirano de la colonia)	San Cristóbal de las Casas	0	1 612 951	1 585 613	1 585 613	98.3
	Pavimentación de calles y avenidas de Tuxtla Gutiérrez (Pavimentación con concreto hidráulico y servicios básicos de la calle Pensil entre av. 9a. sur oriente y boulevard Ángel Albino Corzo en Tuxtla)	Tuxtla Gutiérrez	0	35 689 922	35 688 437	35 688 437	100.0
	Modernización de la infraestructura vial urbana de Tuxtla Gutiérrez (Modernización de gasa 9 avenida central lado norte, glorieta Diana a puente 0+620 al 0+900)	Tuxtla Gutiérrez	0	3 352 763	3 347 803	3 347 803	99.9
	Pavimentación de calles y avenidas de Tapachula (Pavimentación de concreto hidráulico para el acceso del Estadio Olímpico de	Tapachula	0	2 515 937	2 473 294	2 473 294	98.3
	Pavimentación de calles y avenidas con carpeta asfáltica en el municipio de Ostucacán (Pavimentación del acceso a Ostucacán, cad. 0+000 al 10+000, subtramo: del 0+000 al 6+000)	Ostucacán	0	3 486 390	3 419 171	0	98.1
	Conservación de infraestructura e imagen urbana del libramiento norte-sur poniente, entre la intersección 5a. norte poniente hasta distribuidor vial (Asta Bandera)	Tuxtla Gutiérrez	0	13 604 269	13 526 872	13 526 872	99.4
	Pavimentación de calles y avenidas de San Cristóbal de las Casas (Pavimentación de calles y avenidas de Arriaga (Reconstrucción de carpeta asfáltica en Carretera Internacional 200, Francisco Sarabia y 9a. norte.)	San Cristóbal de las Casas Arriaga	0 0	4 520 544 3 119 108	4 443 924 3 066 241	4 443 924 3 066 241	98.3 98.3
	Conservación de infraestructura e imagen urbana del libramiento norte - poniente en Tuxtla Gutiérrez (Subtramo del km. 0+000 al	Tuxtla Gutiérrez	0	5 779 596	5 756 637	5 756 637	99.6
	Pavimentación de calles y avenidas de Comitán de Domínguez (Construcción del libramiento de Comitán; tramo km 9+400 - km 14+000)	Comitán de Domínguez	0	20 757 640	20 615 282	20 615 282	99.3
	Pavimentación de calles y avenidas de Tapachula (Construcción del Par Vial Oriente - Poniente 1ª. etapa)	Tapachula	0	1 297 276	1 275 289	1 275 289	98.3
	Vialidades primarias de la zona metropolitana de Tuxtla Gutiérrez	Tuxtla Gutiérrez	0	35 367 037	35 367 037	35 367 037	100.0
	Mantenimiento de paso a desnivel en la Ciudad de Tapachula (Paso a desnivel ubicado en el puente SAM'S)	Tapachula	0	1 695 057	1 690 405	1 690 405	99.7
	Mantenimiento de pasos a desnivel en el municipio Tuxtla	Tuxtla Gutiérrez	0	19 542 477	19 542 477	19 542 477	100.0
	Mantenimiento de imagen urbana de Tapachula de Córdova y Ordóñez (Mantenimiento del par vial de la 7a. y 9a. Sur, desde el libramiento sur hasta la 4a. Sur; boulevard los cafetales desde el	Tapachula	0	3 741 578	3 668 776	1 838 515	98.1
	Pavimentación de calles y avenidas de Tapachula (Pavimentación con concreto hidráulico de la 30a. oriente, entre Santos Degollado y Miguel Lerdo de Tejada (Prolongación 7a. sur))	Tapachula	0	2 031 370	1 996 940	1 996 940	98.3
	Pavimentación de calles y avenidas de Comitán de Domínguez (Pavimentación con concreto hidráulico de la avenida 18 de Marzo entre calle Francisco I. Madero y Av. Revolución)	Comitán de Domínguez	0	1 448 880	1 448 880	1 448 880	100.0
	Pavimentación con concreto hidráulico de las calles Flor de Mayo, Las Flores, San Antonio y El Diamante en el municipio de Maravilla Tenejapa, Chiapas.	Maravilla Tenejapa	0	8 500 000	8 152 881	0	95.9
	Puente peatonal sobre el boulevard Lic. Salomón González Blanco, entre 3a. y 5a. poniente norte (Alumbrado y obras	Tuxtla Gutiérrez	0	249 565	245 326	0	98.3
	Programa de desazolve de arroyos en Tuxtla Gutiérrez (Desazolve y acarreo en derrumbes presentados en arroyo San Roque ubicado en la 12ª. avenida sur y 2ª. calle oriente (Barrio	Tuxtla Gutiérrez	0	2 377 509	2 329 745	2 329 745	98.0
059	Programa de Conservación y Reconstrucción de Carreteras Alimentadoras, Caminos Rurales y Puentes		0	1 473	1 473	1 473	100.0
	Conservación del camino: Santa Isabel - Villaflores - Revolución Mexicana, tramo: km. 45+000 - km. 124+000 (T.A.)	Villaflores	0	1 473	1 473	1 473	100.0
060	Programa de Modernización y Ampliación de Carreteras Alimentadoras		0	297 837	297 837	297 837	100.0
	Camino: Desvío Tolbiljá - Paraje Tzontejalá, tramo: km. 0+000 al km. 16+000	Oxchuc	0	35 007	35 007	35 007	100.0
	Camino: E.C. (Tecpatán - Raudales Malpaso) - Ejido Esperanza de los Pobres, tramo: km. 0+000 - km. 36+000	Tecpatán	0	132 777	132 777	132 777	100.0

PROGRAMAS Y PROYECTOS DE INVERSIÓN
 DEL 1 DE ENERO AL 31 DE DICIEMBRE DEL 2018

PP	PROGRAMA PRESUPUESTARIO / PROYECTO ESTRATÉGICO	MUNICIPIO / COBERTURA	PRESUPUESTO DE EGRESOS				AVANCE % DEVENGADO/ MODIFICADO
			APROBADO	MODIFICADO	DEVENGADO	PAGADO	
	Construcción del camino: E.C. km. 83 (Bochil - Pichucalco) - Nachitom - Santo Domingo, tramo: km. 0+000 al km. 38+000	Larráinzar	0	11 538	11 538	11 538	100.0
	Construcción del camino: Jitotol - San Andrés Duraznal, tramo: km. 0+000 al km. 24+200	Jitotol	0	337	337	337	100.0
	Modernización y ampliación de camino: Zamora Pico de Oro - San Isidro - América Libre - Tierra y Libertad - Nueva Orizaba, tramo: del km. 0+000 al km. 38+000	Marqués de Comillas	0	3 465	3 465	3 465	100.0
	Modernización y ampliación del camino: Cintalapa - Gral. Rafael Cal y Mayor, tramo: del km. 0+000 al km. 62+000	Cintalapa	0	8 426	8 426	8 426	100.0
	Modernización y ampliación del camino: E.C. (Larráinzar - Aldama) - Epalchén - Tentic, tramo: del km. 0+000 al km. 8+580	Chamula	0	12 592	12 592	12 592	100.0
	Modernización y ampliación del camino: E.C. km. 10+800 (SCLC - San Juan Chamula) - Bechijtic - Tzozjum (Tierra Colorada), tramo: del km. 0+000 al km. 16+924.10	Chamula	0	1 837	1 837	1 837	100.0
	Modernización y ampliación del camino: E.C. km. 23+425 (Teopisca - San Cristóbal de las Casas) - Jardín del Nuevo Edén - Lindavista - Campo Santiago, tramo: del km. 0+000 al km. 4+040	Teopisca	0	4 759	4 759	4 759	100.0
	Modernización y ampliación del camino: E.C. km. 3.7 (Pocolum - Crucero Majosik - Tres Cerros) - Chana - Majosik, tramo: del km. 0+000 al km. 7+500	Tenejapa	0	20 403	20 403	20 403	100.0
	Modernización y ampliación del camino: E.C. km. 7+667 (Las Ollas - Chicumtantic) - Pajaltón Alto - Pajaltón Bajo, tramo: del km. 0+000 al km. 3+845	Chamula	0	13 065	13 065	13 065	100.0
	Modernización y ampliación del camino: Guadalupe Tepeyac - Jerusalén, tramo: del km. 0+000 al km. 25+000	Las Margaritas	0	4 992	4 992	4 992	100.0
	Modernización y ampliación del camino: Icalumtic - Yut Uk'um - Yitic, tramo: del km. 0+000 al km. 3+600	Chamula	0	11 222	11 222	11 222	100.0
	Modernización y ampliación del camino: Mitontic - Belisario Domínguez, tramo: del km. 0+000 al km. 4+165.65	Chamula	0	5 122	5 122	5 122	100.0
	Modernización y ampliación del camino: Paso Naranja 1a. Sección - Emiliano Zapata, tramo: del km. 0+000 al km. 3+224.86	Salto de Agua	0	3 436	3 436	3 436	100.0
	Modernización y ampliación del camino: Tapalapa - Liquidámbar, tramo: del km. 0+000 al km. 10+000	Tapalapa	0	4 772	4 772	4 772	100.0
	Modernización y ampliación del camino: Yakampot (Yokpot) - Yalchitom, tramo: del km. 0+000 al km. 27+100	Chamula	0	24 087	24 087	24 087	100.0
061	Programa Normal de Operación de Infraestructura Caminera		0	9 892	9 892	9 892	100.0
	Pavimentación de calles y avenidas de Tuxtla Gutiérrez	Tuxtla Gutiérrez	0	9 892	9 892	9 892	100.0
065	Programa de Modernización de Edificios y Espacios Públicos		42 489 004	285 796 677	281 502 096	261 806 117	98.5
	Ampliación del Edificio Terminal y Obras Complementarias del Aeropuerto "Ángel Albino Corzo" (Análisis socio - económico (Análisis costo - beneficio simplificado))	Chiapa de Corzo	0	1 160 000	1 160 000	580 000	100.0
	Auditorio de la Gente (Obra exterior: muros, plazas y andadores)	Tuxtla Gutiérrez	0	6 596 946	6 596 946	6 023 143	100.0
	Cancha de usos múltiples en la localidad de Mitzitón de San Cristóbal de las Casas (Construcción)	San Cristóbal de las Casas	0	1 785 563	1 785 563	1 785 563	100.0
	Cancha deportiva con techo metálico en la localidad de Pajaltón Bajo (Construcción)	Chamula	0	892 917	892 917	892 917	100.0
	Centro de Rehabilitación del Sistema para el Desarrollo Integral de la Familia del Estado de Chiapas (Sistema DIF Chiapas)	Tuxtla Gutiérrez	0	4 001 599	3 983 730	3 520 609	99.6
	Centro de salud con servicios ampliados de Nicolás Ruiz (Terminación de la construcción)	Nicolás Ruiz	0	368 575	368 575	368 575	100.0
	Centro Deportivo Caña Hueca (Construcción de Canchas de Paddle de Tenis (02))	Tuxtla Gutiérrez	0	611 034	611 034	611 034	100.0
	Centro Deportivo Caña Hueca (Rehabilitación de Canchas de Front Tenis)	Tuxtla Gutiérrez	0	111 849	111 849	111 849	100.0
	Ciudad Mujer en San Cristóbal (Mejoramiento del albergue)	San Cristóbal de las Casas	0	16 097 336	16 078 269	16 078 269	99.9
	Comedor comunitario de Ahuacatlán, municipio de Cahahoatán (Construcción)	Cahahoatán	2 559 736	0	0	0	0.0
	Construcción de cancha de usos múltiples con techumbre metálica en la localidad de Revolución Mexicana, municipio de	Villa Corzo	0	2 072 026	2 072 026	2 072 026	100.0
	Construcción de la Unidad Deportiva de Comitán de Domínguez (1a. Etapa)	Comitán de Domínguez	0	484 893	484 893	484 893	100.0
	Construcción de nave principal del mercado municipal de Oxchuc	Oxchuc	3 786 486	0	0	0	0.0
	Construcción del Museo del niño y del agua (Museografía digital, mobiliario y equipamiento)	Tuxtla Gutiérrez	0	4 331 313	4 331 313	4 331 313	100.0
	Construcción del Museo del Niño y del Agua (Tercera Etapa)	Tuxtla Gutiérrez	0	24 433 009	24 433 009	24 433 009	100.0
	Construcción del techado del andador San Roque en Tuxtla	Tuxtla Gutiérrez	0	6 141	6 141	6 141	100.0
	Construcción y rehabilitación de ciudad mujer en San Cristóbal de las Casas	San Cristóbal de las Casas	15 588 787	0	0	0	0.0
	Mantenimiento de la Feria de Tapachula (Pavimentación asfáltica en área de comedores y construcción de módulo sanitario)	Tapachula	0	3 716 841	3 716 841	3 716 841	100.0

PROGRAMAS Y PROYECTOS DE INVERSIÓN
DEL 1 DE ENERO AL 31 DE DICIEMBRE DEL 2018

PP	PROGRAMA PRESUPUESTARIO / PROYECTO ESTRATÉGICO	MUNICIPIO / COBERTURA	PRESUPUESTO DE EGRESOS				AVANCE % DEVENGADO/ MODIFICADO
			APROBADO	MODIFICADO	DEVENGADO	PAGADO	
	Mercado en Cintalapa (Construcción)	Cintalapa	0	1 408 829	1 408 829	1 408 829	100.0
	Mercado municipal de Arriaga, 2a. etapa (Construcción)	Arriaga	0	11 676 000	11 676 000	11 676 000	100.0
	Mercado municipal de Oxchuc (Construcción (3a. Etapa))	Oxchuc	0	4 998 305	4 998 305	4 981 434	100.0
	Modernización de unidad deportiva en Comitán (2da Etapa)	Comitán de Domínguez	18 202 255	0	0	0	0.0
	Parque Ecológico de Tapachula (Reconstrucción y equipamiento)	Tapachula	0	16 551 833	16 551 833	16 551 833	100.0
	Rehabilitación de instalaciones deportivas del SEDEM, en San Cristóbal de Las Casas	San Cristóbal de las Casas	0	4 855 000	4 855 000	4 855 000	100.0
	Relleno sanitario intermunicipal de Pichucalco	Pichucalco	2 351 740	0	0	0	0.0
	Remodelación del Centro Deportivo de Caña Hueca 2a. Etapa en Tuxtla Gutiérrez	Tuxtla Gutiérrez	0	197 146	197 146	197 146	100.0
	Remodelación del Edificio de la Procuraduría de la Familia	Tuxtla Gutiérrez	0	2 865 558	2 865 240	2 843 919	100.0
	Unidad deportiva en Comitán de Domínguez (Construcción (2a. Baños ecológicos prefabricados modelo estándar, con fosa enterrada sin regadera, en varios municipios del Estado de Chiapas (Construcción)	Comitán de Domínguez	0	7 858 441	7 858 441	7 858 441	100.0
	Centro de Alto Rendimiento en Tuxtla Gutiérrez (Construcción y rehabilitación de obra exterior)	Cobertura Estatal	0	19 937 321	19 776 706	19 776 706	99.2
	Manatario en Playas de Catazajá 2ª. Etapa (Terminación de la construcción)	Tuxtla Gutiérrez	0	4 599 599	4 588 713	4 588 713	99.8
	Centro recreativo en el municipio de Juárez (Rehabilitación)	Catazajá	0	2 633 537	2 630 434	2 630 434	99.9
	Centro recreativo en el municipio de Ocozocoautla de Espinosa (Remodelación)	Juárez	0	4 965 185	4 964 730	4 964 730	100.0
	Remodelación del Parque los Cerritos (Estudio y proyecto Observatorio de trabajo infantil y adolescente del Estado de Chiapas (Terminación de obra)	Ocozocoautla de Espinosa	0	3 417 557	3 417 556	3 417 556	100.0
	Edificio Fiscalía de la Mujer (Mantenimiento)	San Cristóbal de las Casas	0	300 000	300 000	300 000	100.0
	Gran Biblioteca Maya de Comitán de Domínguez (Terminación de la obra)	Tuxtla Gutiérrez	0	4 280 875	4 126 877	3 611 018	96.4
	Albergue cultural en Tapachula (Albergue cultural)	Tuxtla Gutiérrez	0	2 237 779	2 218 918	2 218 918	99.2
	Albergue cultural en Berriozábal (Albergue cultural)	Comitán de Domínguez	0	10 756 199	10 716 227	10 713 890	99.6
	Albergue cultural en Ocozocoautla de Espinosa (Albergue cultural)	Tapachula	0	7 000 000	6 709 064	2 036 623	95.8
	Albergue cultural en San Cristóbal de las Casas (Albergue cultural)	Berriozabal	0	3 000 000	2 866 666	859 973	95.6
	Albergue cultural en Palenque (Albergue cultural)	Ocozocoautla de Espinosa	0	3 000 000	2 862 153	858 646	95.4
	Construcción de la Casa del Migrante	San Cristóbal de las Casas	0	3 000 000	2 921 151	1 466 267	97.4
	Teatro de la Ciudad Emilio Rabasa (Reconstrucción de Plaza de Acceso)	Palenque	0	4 000 000	3 839 358	1 164 595	96.0
	Secretaría de Obras Públicas (Ampliación, mantenimiento y conservación de la infraestructura física)	Palenque	0	66 743	66 743	66 743	100.0
	Mercado público municipal Dr. Belisario Domínguez en Arriaga (Reconstrucción de fachada lateral)	Tuxtla Gutiérrez	0	3 287 070	3 231 357	3 231 357	98.3
	Cancha techada en la colonia Unidad Antorchista (Cancha Parque Jardín San Juan Bautista (Construcción y equipamiento)	Tuxtla Gutiérrez	0	4 140 558	2 059 184	0	49.7
	Cancha techada en Chiapa de Corzo (Cancha techada)	Arriaga	0	1 326 369	1 326 369	1 326 369	100.0
	Remodelación del Zoológico Miguel Álvarez del Toro (Ampliación de la red eléctrica)	Tuxtla Gutiérrez	0	1 200 000	1 102 000	0	91.8
	Reconstrucción y Equipamiento de Parque Ecológico de Tapachula (2da. Etapa) (Reconstrucción y Equipamiento)	El Bosque	0	1 268 973	1 268 161	644 428	99.9
	Espacio de promoción turística y cultural del Gobierno del Estado (Construcción de andadores y naves)	Chiapa de Corzo	0	1 920 355	1 856 096	930 635	96.7
	Estadio Panchón Contreras (Iluminación e instalación de pantalla)	Tuxtla Gutiérrez	0	1 610 450	1 583 154	1 583 154	98.3
	Estadio Víctor Manuel Reyna (Construcción del colector pluvial (Segunda etapa))	Tuxtla Gutiérrez	0	14 326 126	14 073 748	14 073 748	98.2
	Campo de beisbol de Palenque (Construcción de pantalla y pizarra electrónica)	Tapachula	0	24 080 386	24 080 386	24 080 386	100.0
	Parque infantil y deportivo San Sebastián de Comitán de Domínguez (Construcción de muro de contención y barda Centro de Convenciones y Polifórum Chiapas Teatro de la Ciudad "Emilio Rabasa" (Mantenimiento)	Tuxtla Gutiérrez	0	15 928 072	15 898 823	15 898 823	99.8
	Sistema de alumbrado de la carretera a la Angostura al Aeropuerto Ángel Albino Corzo (Mantenimiento general del sistema de alumbrado en tramo de 13 Kms)	Tuxtla Gutiérrez	0	7 087 174	7 066 133	7 066 133	99.7
	Programa de Agua Potable	Palenque	0	13 427 157	13 426 097	13 426 097	100.0
	Adquisición de predios para la obra "Brazo sur alto, 2a. etapa", en la cabecera municipal de Tuxtla Gutiérrez	Comitán de Domínguez	0	1 998 760	1 998 760	1 998 760	100.0
	Elaboración de los estudios y proyecto ejecutivo para la construcción del sistema de agua potable, para beneficiar a la localidad de el Retiro, del municipio de Amatán	Tuxtla Gutiérrez	0	977 435	960 868	960 868	98.3
	Estudio y proyecto ejecutivo para el sistema de agua potable, Ach'Lum El Suspiro	Tuxtla Gutiérrez	0	2 233 845	1 825 765	1 825 765	81.7
		Chiapa de Corzo	0	708 000	696 000	696 000	98.3
070	Programa de Agua Potable		0	1 058 920	1 058 920	1 058 920	100.0
	Adquisición de predios para la obra "Brazo sur alto, 2a. etapa", en la cabecera municipal de Tuxtla Gutiérrez	Tuxtla Gutiérrez	0	37 521	37 521	37 521	100.0
	Elaboración de los estudios y proyecto ejecutivo para la construcción del sistema de agua potable, para beneficiar a la localidad de el Retiro, del municipio de Amatán	Amatán	0	2 695	2 695	2 695	100.0
	Estudio y proyecto ejecutivo para el sistema de agua potable, Ach'Lum El Suspiro	Sitalá	0	150 000	150 000	150 000	100.0

PROGRAMAS Y PROYECTOS DE INVERSIÓN
 DEL 1 DE ENERO AL 31 DE DICIEMBRE DEL 2018

PP	PROGRAMA PRESUPUESTARIO / PROYECTO ESTRATÉGICO	MUNICIPIO / COBERTURA	PRESUPUESTO DE EGRESOS				AVANCE % DEVENGADO/ MODIFICADO
			APROBADO	MODIFICADO	DEVENGADO	PAGADO	
	Estudio y proyecto ejecutivo para el sistema de agua potable, El Recuerdo	Las Margaritas	0	15 000	15 000	15 000	100.0
	Estudio y proyecto ejecutivo para el sistema de agua potable, El Trapichito	Las Margaritas	0	107 175	107 175	107 175	100.0
	Estudio y proyecto ejecutivo para el sistema de agua potable, La Esperanza	Las Margaritas	0	15 000	15 000	15 000	100.0
	Estudio y proyecto ejecutivo para el sistema de agua potable, La Trinidad	Sitalá	0	150 000	150 000	150 000	100.0
	Estudio y proyecto ejecutivo para el sistema de agua potable, Nuevo Porvenir	Sitalá	0	150 000	150 000	150 000	100.0
	Estudio y proyecto ejecutivo para el sistema de agua potable, Plan de Agua Prieta	Las Margaritas	0	107 175	107 175	107 175	100.0
	Estudio y proyecto ejecutivo para el sistema de agua potable, San Lorenzo	Las Margaritas	0	107 175	107 175	107 175	100.0
	Estudio y proyecto ejecutivo para el sistema de agua potable, San Vicente La Piedra	Amatenango del Valle	0	14 974	14 974	14 974	100.0
	Estudio y proyecto ejecutivo para el sistema de agua potable, Villa de Las Rosas	Las Margaritas	0	15 000	15 000	15 000	100.0
	Monitoreo de obras de años anteriores por administración	Cobertura Estatal	0	187 205	187 205	187 205	100.0

INDICADORES DE RESULTADOS

Organismo Público: Secretaría de Obra Pública y Comunicaciones

Página 7 de 22

SUBFUNCIÓN / TIPO DE PROYECTO	UNIDAD DE MEDIDA	METAS					PRESUPUESTO APROBADO (PESOS)	PRESUPUESTO MODIFICADO (PESOS)	PRESUPUESTO DEVENGADO (PESOS)	BENEFICIARIOS				
		PROGRAM. ANUAL	MODIF. ANUAL	ALCANZ. AL 3er. TRIM.	ALCANZ. EN EL 4to. TRIM.	% CUMPLIM./ MODIF.				MUNICIPIO	LOCALIDAD	MUJER	HOMBRE	PERSONA
VIVIENDA Y SERVICIO A LA COMUNIDAD														
URBANIZACIÓN														
MANTENIMIENTO DE CALLES Y AVENIDAS EN JUÁREZ (BACHEO CON GREEN PATCHER EN LAS PRINCIPALES CALLES Y AVENIDAS) Bacheo con Green Patcher	Metro Cuadrado	12 426.06	12 426.06	12 426.06	0.00	100.00	0.00	5 000 000.00	4 872 310.26	Juárez	Juárez	11 651	11 339	22 990
MANTENIMIENTO DE CALLES Y AVENIDAS EN PICHUCALCO (BACHEO EN LAS PRINCIPALES CALLES Y AVENIDAS) Bacheo en las principales calles y avenidas	Metro Cuadrado	804.76	804.76	804.76	0.00	100.00	0.00	7 000 000.00	6 831 834.10	Pichucalco	Pichucalco	16 277	15 930	32 207
MANTENIMIENTO DE CALLES Y AVENIDAS EN REFORMA (BACHEO CON GREEN PATCHER EN LAS PRINCIPALES CALLES Y AVENIDAS) Bacheo con Green Patcher	Metro Cuadrado	12 426.06	12 426.06	12 426.06	0.00	100.00	0.00	10 086 206.90	9 944 639.64	Reforma	Reforma	24 312	23 281	47 593
MANTENIMIENTO DE CALLES Y AVENIDAS DE OSTUACÁN (BACHEO EN LAS PRINCIPALES CALLES Y AVENIDAS) Bacheo con Green Patcher en la calle Paso de Canducan, calle salida a Punta de Lodo, calle salida a Cristo Rey y calle salida del entronque a Villahermosa	Metro Cuadrado	20 855.50	20 855.50	20 855.50	0.00	100.00	0.00	8 391 834.91	8 173 647.19	Ostuacán	Ostuacán	9 233	9 367	18 600
PAVIMENTACIÓN DE CALLES Y AVENIDAS CON CONCRETO HIDRÁULICO EN EL MUNICIPIO DE TAPACHULA (PAVIMENTACIÓN CON CONCRETO HIDRÁULICO DE LA CALLE MOISES A. CALDERÓN ENTRE GLORIETA Y CALLE SARMIENTO, COLONIA MAGISTERIAL) Pavimentación con concreto hidráulico de la calle Moisés A. Calderón entre Glorieta y calle Sarmiento, colonia Magisterial	Metro Cuadrado	1 800.00	1 800.00	0.00	1 800.00	100.00	0.00	1 869 224.45	1 864 614.39	Tapachula de Córdova y Ordóñez	Tapachula de Córdova y Ordóñez	191 613	177 585	369 198
PAVIMENTACIÓN CON CONCRETO HIDRÁULICO DEL CAMINO A RAYMUNDO ENRIQUEZ (CONSTRUCCIÓN DEL TRAMO KM. 5+000 AL KM. 5+420) Pavimentación con concreto hidráulico, camino a Raymundo Enriquez, tramo km. 5+000 al km. 5+420	Metro Cuadrado	3 847.00	3 847.00	3 847.00	0.00	100.00	0.00	5 712 150.63	5 708 619.72	Ocozacoautla de Espinosa	Ocozacoautla de Espinosa	47 798	46 162	93 960
PAVIMENTACIÓN DE CALLES Y AVENIDAS DE SAN CRISTÓBAL DE LAS CASAS (PAVIMENTACIÓN CON CONCRETO HIDRÁULICO Y SERVICIOS BÁSICOS DE LA CALLE 1A. Y 2A. PRIVADA ENTRE AVENIDA HUIITEPEC VISTA HERMOSA Y CALLE CERRADA, COLONIA HUIITEPEC VISTA HERMOSA) Pavimentación con concreto hidráulico y servicios básicos de la calle 1a. y 2a. Privada entre avenida Huitepec Vista Hermosa y calle cerrada, colonia Huitepec Vista Hermosa	Metro Cuadrado	2 040.00	2 040.00	816.00	1 224.00	100.00	0.00	2 719 820.33	2 712 444.91	San Cristóbal De Las Casas	San Cristóbal De Las Casas	112 359	102 987	215 346
PUENTE PEATONAL SOBRE EL BOULEVARD LIC. SALOMÓN GONZÁLEZ BLANCO, ENTRE 3ª. Y 5ª. PONIENTE NORTE (CONSTRUCCIÓN) Construcción	Obra	1.00	1.00	0.60	0.40	100.00	0.00	5 088 758.60	5 029 868.93	Tuxtla Gutiérrez	Tuxtla Gutiérrez	332 686	303 190	635 876
PROGRAMA DE MANTENIMIENTO DE CALLES Y AVENIDAS DE SUNUAPA (BACHEO CON GREEN PATCHER EN LAS PRINCIPALES CALLES Y AVENIDAS) Bacheo con Green Patcher	Metro Cuadrado	10 912.27	10 912.27	0.00	10 912.27	100.00	0.00	5 086 206.90	5 067 573.86	Sunuapa	Sunuapa	1 229	1 240	2 469
PROGRAMA DE MANTENIMIENTO DE CALLES Y AVENIDAS DE OSTUACÁN (MANTENIMIENTO DEL ACCESO PRINCIPAL (1ª. ETAPA)) Mantenimiento del acceso principal (1a. Etapa)	Metro Cuadrado	17 163.63	17 163.63	6 865.45	9 783.27	97.00	0.00	8 137 931.03	8 062 481.85	Ostuacán	Ostuacán	9 233	9 367	18 600
PAVIMENTACIÓN DE CALLES Y AVENIDAS DE TUXTLA GUTIÉRREZ (PAVIMENTACIÓN CON CONCRETO HIDRÁULICO Y SERVICIOS BÁSICOS DE LA CALLE JESÚS GAMBOA ENTRE MARGARITA DE GORTARI Y JUAN SABINES, COLONIA LOS PRESIDENTES) Pavimentación con concreto hidráulico y servicios básicos de la calle Jesús Gamboa entre Margarita de Gortari y Juan Sabines, colonia Los Presidentes	Metro Cuadrado	933.75	933.75	0.00	821.70	88.00	0.00	1 492 529.08	1 479 905.90	Tuxtla Gutiérrez	Tuxtla Gutiérrez	332 686	303 190	635 876
PAVIMENTACIÓN DE CALLES Y AVENIDAS DE TUXTLA GUTIÉRREZ (PAVIMENTACIÓN CON CONCRETO HIDRÁULICO Y SERVICIOS BÁSICOS DE LA 13A. SUR PONIENTE ENTRE 20A. Y 21A. PONIENTE Y 20A. PONIENTE SUR ENTRE 13A. SUR Y PRIVADA (COLONIA PENIPAK)) Pavimentación con concreto hidráulico y servicios básicos de la 13a. sur poniente entre 20a. y 21a. poniente y 20a. poniente sur entre 13a. sur y privada (Colonia Penipak)	Metro Cuadrado	490.00	490.00	0.00	490.00	100.00	0.00	887 503.45	872 461.02	Tuxtla Gutiérrez	Tuxtla Gutiérrez	332 686	303 190	635 876
PROGRAMA DE MANTENIMIENTO DE CALLES Y AVENIDAS DE OSTUACÁN (MANTENIMIENTO DEL ACCESO PRINCIPAL (2ª. ETAPA)) Mantenimiento del acceso principal (2a. Etapa)	Metro Cuadrado	17 459.63	17 459.63	6 983.85	9 253.60	93.00	0.00	9 752 758.75	9 746 614.63	Ostuacán	Ostuacán	9 233	9 367	18 600

INDICADORES DE RESULTADOS

Organismo Público: Secretaría de Obra Pública y Comunicaciones

SUBFUNCIÓN / TIPO DE PROYECTO	UNIDAD DE MEDIDA	METAS				PRESUPUESTO APROBADO (PESOS)	PRESUPUESTO MODIFICADO (PESOS)	PRESUPUESTO DEVENGADO (PESOS)	BENEFICIARIOS				
		PROGRAM. ANUAL	MODIF. ANUAL	ALCANZ. AL 3er. TRIM.	ALCANZ. EN EL 4to. TRIM.				% CUMPLIM./MODIF.	MUNICIPIO	LOCALIDAD	MUJER	HOMBRE
VIVIENDA Y SERVICIO A LA COMUNIDAD													
URBANIZACIÓN													

Pavimentación con concreto hidráulico de la avenida Jacaranda entre Primavera y calzada del Carmen, colonia El Carmen

Pavimentación con concreto hidráulico de la avenida los Almendros entre Primavera y calzada del Carmen, colonia El Carmen

Pavimentación con concreto hidráulico de la avenida México entre calle Japón y circunvalación, colonia Estrella del Oriente

Pavimentación con concreto hidráulico de la calle San Pedro entre avenida Misioneros y libramiento sur, colonia La Gloria

Pavimentación con concreto hidráulico de la avenida 24 de junio entre calle 5a. poniente norte y 1º de mayo, colonia Linda Vista Shanká

Pavimentación con concreto hidráulico del callejón del Sacrificio entre avenida Gardenia y avenida Cadox, fraccionamiento El Valle

Pavimentación con concreto hidráulico de la avenida Misionero entre San Pedro y privada, colonia La Gloria y pavimentación con concreto hidráulico de la calle Cedro entre avenida las Anonas y 5ª poniente norte colonia Elmar Seltzer

Pavimentación con concreto hidráulico de la calle privada de la 18ª. poniente entre 17ª. sur y cerrada, colonia Belén

Pavimentación con concreto hidráulico de la calle Quintana Roo entre calzada sumidero y avenida Coahuila; y avenida Coahuila entre calle Quintana Roo y calle Campeche, colonia Las Granjas

Pavimentación con concreto hidráulico de la avenida Coatán entre privada Mitontic y avenida vecinal, fraccionamiento Misolha

Pavimentación con concreto hidráulico de la avenida 18 de noviembre entre 5ª poniente norte y 1º de mayo, colonia Linda Vista Shanká

Pavimentación con concreto hidráulico de la avenida Jazmín entre calle Benjamines y calle Bugambillas, colonia Cocal

Pavimentación con concreto hidráulico de la avenida Coahuila entre calle Chiapas y calle Michoacán, colonia Las Granjas

Pavimentación con concreto hidráulico de la avenida José Pantaleón Domínguez entre Ángel Albino Corzo y calzada Río Sabinal, colonia unidad Chiapaneca

Pavimentación con concreto hidráulico de la avenida Río Blanco entre calle Río Frío y calle Las Flores, colonia Albania Alta

Pavimentación con concreto hidráulico de la avenida Cedro entre calle Pino y calle Pirul, colonia Bosques del Sur

Pavimentación con concreto hidráulico de la avenida 11 sur poniente entre calle 18a. poniente y 19a. poniente, colonia Penipak

Pavimentación con concreto hidráulico de la avenida 24 de Febrero entre 5a. poniente norte y boulevard General Absalón Castellanos Domínguez, colonia Linda Vista Shanká

Pavimentación con concreto hidráulico de la avenida Sinaloa entre calle Jalisco y calle Turquesa, colonia Las Granjas

Pavimentación con concreto hidráulico de la 17ª. avenida sur entre Bosques de Encino y 19ª. poniente, colonia Belén

Pavimentación con concreto hidráulico de la avenida Orquídea entre calle Aries y calle Poma Rosa, colonia Potinaspak

Pavimentación con concreto hidráulico de la avenida 18 de marzo entre 5a. poniente norte y boulevard General Absalón Castellanos Domínguez, colonia Linda Vista Shanká

Pavimentación con concreto hidráulico de la avenida 10 de octubre entre calle 5ª poniente norte y prol. General Absalón Castellanos Domínguez, colonia Linda Vista Shanká

Pavimentación con concreto hidráulico de la avenida Almendros entre calzada el sumidero y Rosario castellanos, colonia San Fernando

Pavimentación con concreto hidráulico de la avenida Palenque entre libramiento sur y cerrada, fraccionamiento Mactumactzá

Pavimentación con concreto hidráulico avenida Campeche, entre avenida Coahuila y calle San Fernando, calle Barvasco, calle San Juan y calle Sharon

Pavimentación con concreto hidráulico avenida Aguascalientes, entre calles Nayarit y Rizo de Oro y calle Jalisco, entre avenida Chiapas y avenida Guanajuato, colonia Plan de Ayala

Pavimentación de la calzada Mactumactzá pavimentación del tramo: del Colegio Descartes a la antena de T.V. Azteca

Pavimentación de calles con concreto hidráulico calle Mirador II, entre privada de la 1ª. norte poniente y prolongación 3ª. sur, prolongación de la 3ª. sur, entre 3ª. poniente y calle Mirador II

INDICADORES DE RESULTADOS

Organismo Público: Secretaría de Obra Pública y Comunicaciones

SUBFUNCIÓN / TIPO DE PROYECTO	UNIDAD DE MEDIDA	METAS					PRESUPUESTO APROBADO (PESOS)	PRESUPUESTO MODIFICADO (PESOS)	PRESUPUESTO DEVENGADO (PESOS)	BENEFICIARIOS							
		PROGRAM. ANUAL	MODIF. ANUAL	ALCANZ. AL 3er. TRIM.	ALCANZ. EN EL 4to. TRIM.	% CUMPLIM./ MODIF.				MUNICIPIO	LOCALIDAD	MUJER	HOMBRE	PERSONA			
VIVIENDA Y SERVICIO A LA COMUNIDAD																	
URBANIZACIÓN																	

Pavimentación con concreto hidráulico de avenida Coahuila y libramiento norte calle PEMEX, entre avenida Coahuila y carretera Panamericana, calle Buenos Aires, entre carretera Panamericana e Innominada

Pavimentación con concreto hidráulico, calle Luis Vélez entre avenida Santa Teresa y avenida San José, colonia Santa Cruz

Pavimentación con concreto hidráulico calle Guatemala entre calzada Hechos No Palabras y avenida Salvador, colonia Morelos

Pavimentación con concreto hidráulico, avenida Tapachula entre calle Tiburcio Fernández y callejón Sacrificio, colonia los Manguitos

Pavimentación con concreto hidráulico de la calle 14 oriente sur entre calle 14 y calle 15 sur, colonia Maldonado

Pavimentación con concreto hidráulico de la calle 12 sur entre calle 12 y calle 14 oriente, colonia Maldonado

Pavimentación con concreto hidráulico en 3ª.calle oriente sur, entre 19ª. y 20ª. avenida sur, Aguacate 1ª. sección, barrio San Francisco

Pavimentación con concreto hidráulico de la calle 11 sur entre calle 9 y calle 13 oriente, colonia Maldonado

Pavimentación con concreto hidráulico, de la calle Margaritas entre avenida Nogales y avenida Álamos, colonia El Roble

Pavimentación con concreto hidráulico de la calle cedro norte entre avenida Ciprés poniente y avenida Fresno poniente, colonia Patria Nueva

Pavimentación con concreto hidráulico de la calle Abeto sur entre avenida Álamo oriente y avenida La Ceiba oriente, colonia Patria Nueva

Pavimentación con concreto hidráulico de la calle Flamboyán sur entre Calzada Arboleda y av., Laurel Oriente, colonia Patria Nueva

Pavimentación con concreto hidráulico de la calle Olivo sur entre avenida Laurel poniente y avenida Álamo poniente, colonia Patria Nueva

Pavimentación con concreto hidráulico de la avenida Álamo oriente entre calle Nogal sur y calle Ébano sur, colonia Patria Nueva

Pavimentación con concreto hidráulico de calle la Ceiba oriente entre calle Nogal sur y calle Ébano sur, colonia Patria Nueva

Pavimentación con concreto hidráulico de avenida Ahuehuete oriente entre calle Nogal sur y calle Ébano sur, colonia Patria Nueva

Pavimentación con concreto hidráulico de la avenida Laurel oriente entre calle Ébano sur y calle Flamboyán, colonia Patria Nueva

Pavimentación con concreto hidráulico en calle Abedul norte entre avenida Encinos poniente y avenida Nogal poniente, colonia Patria Nueva

Pavimentación con concreto hidráulico de la calle Nuevo León entre avenida Jerusalén y avenida Palenque, colonia Plan de Ayala Norte

Pavimentación con concreto hidráulico de la avenida Sauce entre Jardín y Jazmín, colonia 6 de junio

Pavimentación con concreto hidráulico de la privada 4a. poniente entre 3a. y 4a. sur, colonia San José Terán

Pavimentación con concreto hidráulico de la avenida Sauce entre Tulipán y Girasol, colonia 6 de junio

Pavimentación con concreto hidráulico de la calle Monterrey entre avenida Juárez y privada de la Campiña, colonia Plan de Ayala

Pavimentación con concreto hidráulico de la calle Primavera entre Candex y Mezquite, colonia El Carmen

Pavimentación con concreto hidráulico de la avenida central entre 2ª. y 4ª. poniente, colonia Industrial

Pavimentación con concreto hidráulico del circuito básico, Calle Emiliano Zapata entre calle Luis Donald Colosio y Juan Sabines, colonia Diana Laura

Pavimentación con concreto hidráulico de la 3ª sur oriente entre calle central y 2ª oriente, Ejido Copoya

Pavimentación con concreto hidráulico de la 1ª sur entre 2ª y 5ª poniente, colonia Industrial

Pavimentación con concreto hidráulico de la calle Gardenias entre avenida Tlatelolco y avenida Pino, colonia Jardines del Oriente

Pavimentación con concreto hidráulico de la calle San Pedro entre avenida Misioneros y club Mactumactzá, colonia La Gloria

INDICADORES DE RESULTADOS

Organismo Público: Secretaría de Obra Pública y Comunicaciones

Página 11 de 22

SUBFUNCIÓN / TIPO DE PROYECTO	UNIDAD DE MEDIDA	METAS					PRESUPUESTO APROBADO (PESOS)	PRESUPUESTO MODIFICADO (PESOS)	PRESUPUESTO DEVENGADO (PESOS)	BENEFICIARIOS				
		PROGRAM. ANUAL	MODIF. ANUAL	ALCANZ. AL 3er. TRIM.	ALCANZ. EN EL 4to. TRIM.	% CUMPLIM./MODIF.				MUNICIPIO	LOCALIDAD	MUJER	HOMBRE	PERSONA
VIVIENDA Y SERVICIO A LA COMUNIDAD														
URBANIZACIÓN														
PAVIMENTACIÓN DE CALLES Y AVENIDAS DE TUXTLA GUTIÉRREZ (RECONSTRUCCIÓN DEL PERIFÉRICO SUR PONIENTE, ENTRE 14A. PONIENTE Y 23A. PONIENTE) Reconstrucción del periférico sur poniente, entre 14a. poniente y 23a. Poniente	Metro Cuadrado	2 639.20	2 639.20	1 319.60	1 319.60	100.00	0.00	8 472 594.65	8 472 594.65	Tuxtla Gutiérrez	Tuxtla Gutiérrez	332 686	303 190	635 876
PAVIMENTACIÓN DE CALLES Y AVENIDAS DE JUÁREZ Pavimentación con concreto hidráulico de cerrada Independencia en calle Independencia Pavimentación con concreto hidráulico de la calle Floresta entre avenida Francisco I. Madero y avenida Tulipanes Pavimentación con concreto hidráulico de la calle Charro entre avenida Benito Juárez y avenida Comitán	Metro Cuadrado	2 621.81	2 621.81	0.00	2 621.81	100.00	0.00	4 027 776.59	4 012 167.48	Juárez	Juárez	11 651	11 339	22 990
REHABILITACIÓN DE LA CALLE DE LAS AMÉRICAS, TRAMO: KM. 86+000 (ENTRONQUE EJE 1) AL KM. 89+000 (SALIDA A COMITÁN) EN CUERPOS A Y B Rehabilitación de la carretera	Metro Cuadrado	36 000.00	36 000.00	0.00	36 000.00	100.00	0.00	14 486 707.57	14 483 859.29	San Cristóbal de Las Casas	San Cristóbal de Las Casas	112 359	102 987	215 346
REHABILITACIÓN DEL EJE VIAL 1, DEL KM. 0+000 AL KM. 1+570, EN SAN CRISTÓBAL DE LAS CASAS Modernización e imagen urbana	Metro Cuadrado	18 840.00	18 840.00	0.00	18 840.00	100.00	0.00	12 140 584.60	12 137 003.96	San Cristóbal de Las Casas	San Cristóbal de Las Casas	112 359	102 987	215 346
REHABILITACIÓN DEL LIBRAMIENTO NORTE DE TUXTLA GUTIÉRREZ, TRAMO 0+000 AL 14+700 DEL SUBTRAMO 7+200 AL 14+700 EN LOS CUERPOS A Y B (T.A) Rehabilitación del libramiento norte	Metro Cuadrado	75 000.00	75 000.00	0.00	75 000.00	100.00	0.00	36 625 577.99	36 560 008.76	Tuxtla Gutiérrez	Tuxtla Gutiérrez	332 686	303 190	635 876
PAVIMENTACIÓN CON CONCRETO HIDRÁULICO DEL BOULEVARD LA MISIÓN "CARRIL SUR" ENTRE CARRETERA INTERNACIONAL 190 Y LIBRAMIENTO SUR EN TUXTLA GUTIÉRREZ Pavimentación con concreto hidráulico	Metro Cuadrado	16 408.00	16 408.00	0.00	16 408.00	100.00	0.00	29 667 439.55	29 658 898.24	Tuxtla Gutiérrez	Tuxtla Gutiérrez	332 686	303 190	635 876
REHABILITACIÓN DE PAVIMENTO ASFÁLTICO EN 2A. AVENIDA SUR ENTRE 12A. CALLE PONIENTE Y CALLE COPAINALÁ, Y CALLE COPAINALÁ ENTRE AVENIDA TONALÁ Y BOULEVARD DR. BELISARIO DOMÍNGUEZ, TRAMO KM. 0+000 - KM. 0+506 Rehabilitación de pavimento asfáltico	Metro Cuadrado	2 935.00	2 935.00	0.00	2 935.00	100.00	0.00	1 165 188.83	1 164 043.37	Tuxtla Gutiérrez	Tuxtla Gutiérrez	332 686	303 190	635 876
MANTENIMIENTO DE CALLES Y AVENIDAS EN PICHUCALCO (BACHEO CON GREEN PATCHER EN LAS PRINCIPALES CALLES Y AVENIDAS) Bacheo con Green Patcher	Metro Cuadrado	10 912.27	10 912.27	0.00	7 638.59	70.00	0.00	5 086 206.90	5 079 274.47	Pichucalco	Pichucalco	16 277	15 930	32 207
AEROPUERTO INTERNACIONAL "ÁNGEL ALBINO CORZO" (CONSTRUCCIÓN DE LA PLATAFORMA REMOTA 1A. ETAPA) Construcción de la plataforma remota 1a. Etapa	Metro Cuadrado	4 460.34	4 460.34	0.00	1 561.12	35.00	0.00	11 940 839.71	11 738 452.60	Chiapa de Corzo	Francisco Sarabia	52 590	50 699	103 289
AEROPUERTO INTERNACIONAL "ÁNGEL ALBINO CORZO" (CONSTRUCCIÓN PARA LA AMPLIACIÓN DE LA PLATAFORMA COMERCIAL HACIA EL RODAJE CHARLIE) Construcción para la ampliación de la plataforma comercial hacia el rodaje charlie	Metro Cuadrado	15 628.45	15 628.45	0.00	11 721.34	75.00	0.00	35 724 118.78	35 421 371.85	Chiapa de Corzo	Francisco Sarabia	52 590	50 699	103 289
PAVIMENTACIÓN DE CALLES Y AVENIDAS DE TUXTLA GUTIÉRREZ (PAVIMENTACIÓN CON CONCRETO HIDRÁULICO Y SERVICIOS BÁSICOS DE LA 15A PONIENTE SUR ENTRE LIBRAMIENTO SUR Y 10 SUR; 12 SUR ENTRE 15 PTE Y VICTÓRICO) Pavimentación con concreto hidráulico y servicios básicos de la 15a poniente sur entre libramiento sur y 10 sur; 12 sur entre 15 poniente y Victórico Grajales (colonia Xamaipak)	Metro Cuadrado	2 329.84	2 329.84	0.00	2 329.84	100.00	0.00	3 864 128.07	3 852 089.49	Tuxtla Gutiérrez	Tuxtla Gutiérrez	332 686	303 190	635 876
PAVIMENTACIÓN DE CALLES Y AVENIDAS DE TUXTLA GUTIÉRREZ (REHABILITACIÓN DE LA RED SANITARIA Y COMPLEMENTARIA DE LA AV. FRANCISCO VILLA ENTRE IGNACIO ALLENDE Y CALLE JOSÉ MARÍA MORELOS DE LA COLONIA EMI) Rehabilitación de la red sanitaria y complementaria de la av. Francisco Villa entre Ignacio Allende y calle José María Morelos de la colonia Emiliano Zapata; av. Belisario Domínguez entre 17 oriente y calle Emiliano Zapata de la col. Mexicanidad Chiapaneca	Metro Lineal	295.40	295.40	0.00	295.40	100.00	0.00	871 342.77	856 574.25	Tuxtla Gutiérrez	Tuxtla Gutiérrez	303 190	332 686	635 876
PAVIMENTO MIXTO EN LA COLONIA UNIDAD ANTORCHISTA (PAVIMENTO MIXTO) Pavimento mixto	Obra	1.00	1.00	0.00	0.88	88.00	0.00	3 000 000.00	2 837 477.93	Tuxtla Gutiérrez	Tuxtla Gutiérrez	332 686	303 190	635 876
MODERNIZACIÓN DE IMAGEN URBANA DEL CENTRO HISTÓRICO DE TAPACHULA (MODERNIZACIÓN DE LA CALLE 1A. CALLE PONIENTE ENTRE 8A. Y 10A. AVENIDA NORTE) Modernización de la calle 1a. calle poniente entre 8a. y 10a. avenida norte	Metro Cuadrado	655.89	655.89	0.00	655.89	100.00	0.00	3 240 044.80	3 185 128.77	Tapachula de Córdova y Ordóñez	Tapachula de Córdova y Ordóñez	191 613	177 585	369 198

INDICADORES DE RESULTADOS

Organismo Público: Secretaría de Obra Pública y Comunicaciones

Página 17 de 22

SUBFUNCIÓN / TIPO DE PROYECTO	UNIDAD DE MEDIDA	METAS					PRESUPUESTO APROBADO (PESOS)	PRESUPUESTO MODIFICADO (PESOS)	PRESUPUESTO DEVENGADO (PESOS)	BENEFICIARIOS						
		PROGRAM. ANUAL	MODIF. ANUAL	ALCANZ. AL 3er. TRIM.	ALCANZ. EN EL 4to. TRIM.	% CUMPLIM./ MODIF.				MUNICIPIO	LOCALIDAD	MUJER	HOMBRE	PERSONA		
SALUD																
GENERACIÓN DE RECURSOS PARA LA SALUD						514 227 879.31	493 184 851.08	492 318 253.47								
PROYECTOS DE INVERSIÓN:																
CENTRO DE SALUD CON SERVICIOS AMPLIADOS DE HUITIUPÁN (CONSTRUCCIÓN Y EQUIPAMIENTO (TERMINACIÓN)) Construcción y equipamiento (Terminación)	Obra	1.00	1.00	0.00	0.00	0.00	21 832 259.57	0.00	0.00	Huitiupán	Huitiupán	0	0	0		
CONSTRUCCIÓN DEL HOSPITAL BÁSICO COMUNITARIO DE 12 CAMAS Construcción	Metro Cuadrado	1 680.00	1 680.00	0.00	0.00	0.00	78 502 753.80	0.00	0.00	Copainalá	Copainalá	0	0	0		
CENTRO DE VACUNOLOGÍA EN COMITÁN DE DOMÍNGUEZ (CONSTRUCCIÓN Y EQUIPAMIENTO (TERMINACIÓN)) Construcción y equipamiento (Terminación)	Metro Cuadrado	10 077.19	10 077.19	0.00	0.00	0.00	7 022 265.77	0.00	0.00	Comitán de Domínguez	Comitán de Domínguez	0	0	0		
CONSTRUCCIÓN DEL CENTRO DE SALUD CON SERVICIOS AMPLIADOS EN LA LOCALIDAD DE EL PACAYAL EN AMATENANGO DE LA FRONTERA Construcción	Obra	1.00	1.00	0.00	0.00	0.00	47 313 552.53	0.00	0.00	Amatenango de la Frontera	El Pacayal	0	0	0		
AMPLIACIÓN Y EQUIPAMIENTO DEL CENTRO DE SALUD EN LA CABECERA MUNICIPAL DE BELLA VISTA, 1A. ETAPA Ampliación y equipamiento	Obra	1.00	1.00	0.00	0.00	0.00	29 191 385.79	0.00	0.00	Bella Vista	Bella Vista	0	0	0		
CONSTRUCCIÓN Y EQUIPAMIENTO DEL CENTRO DE SALUD CON SERVICIOS AMPLIADOS EN LA CABECERA MUNICIPAL DE METAPA DE DOMÍNGUEZ (TERMINACIÓN) Construcción y equipamiento	Obra	1.00	1.00	0.00	0.00	0.00	39 935 834.50	0.00	0.00	Metapa	Metapa de Domínguez	0	0	0		
CENTRO DE VACUNOLOGÍA EN PALENQUE (CONSTRUCCIÓN Y EQUIPAMIENTO (TERMINACIÓN)) Construcción y equipamiento (Terminación)	Metro Cuadrado	9 127.86	9 127.86	0.00	0.00	0.00	8 510 358.48	0.00	0.00	Palenque	Palenque	0	0	0		
CENTRO DE VACUNOLOGÍA EN PICHUCALCO (CONSTRUCCIÓN Y EQUIPAMIENTO (TERMINACIÓN)) Construcción y equipamiento (Terminación)	Metro Cuadrado	10 892.57	10 892.57	0.00	0.00	0.00	8 040 880.19	0.00	0.00	Pichucalco	Pichucalco	0	0	0		
HOSPITAL BÁSICO COMUNITARIO DE 8 CAMAS DE AMATÁN (TERMINACIÓN DE LA CONSTRUCCIÓN) Terminación de la construcción	Obra	1.00	1.00	0.00	0.00	0.00	32 384 923.79	0.00	0.00	Amatán	Amatán	0	0	0		
CENTRO DE SALUD CON SERVICIOS AMPLIADOS DE CACAHOATÁN (TERMINACIÓN DE LA CONSTRUCCIÓN) Terminación de la construcción	Obra	1.00	1.00	0.00	0.00	0.00	21 886 255.79	0.00	0.00	Cacahoatán	Cacahoatán	0	0	0		
CENTRO DE SALUD CON SERVICIOS AMPLIADOS DE CHAPULTENANGO (TERMINACIÓN DE LA CONSTRUCCIÓN) Terminación de la construcción	Obra	1.00	1.00	0.00	0.00	0.00	12 816 835.41	0.00	0.00	Chapultenango	Chapultenango	0	0	0		
CENTRO DE SALUD CON SERVICIOS AMPLIADOS DE HUIXTÁN (CONSTRUCCIÓN Y EQUIPAMIENTO (TERMINACIÓN)) Construcción y equipamiento (Terminación)	Obra	1.00	1.00	0.00	0.00	0.00	13 191 993.91	0.00	0.00	Huixtán	Huixtán	0	0	0		
CLÍNICA DE LA MUJER DE HUIXTLA (TERMINACIÓN DE LA CONSTRUCCIÓN) Terminación de la construcción	Obra	1.00	1.00	0.00	0.00	0.00	34 271 572.08	0.00	0.00	Huixtla	Huixtla	0	0	0		
CENTRO DE SALUD CON SERVICIOS AMPLIADOS DE NICOLÁS RUIZ (CONSTRUCCIÓN Y EQUIPAMIENTO (TERMINACIÓN)) Construcción y equipamiento (Terminación)	Obra	1.00	1.00	0.00	0.00	0.00	29 003 628.88	0.00	0.00	Nicolás Ruíz	Nicolás Ruíz	0	0	0		
CENTRO DE SALUD CON SERVICIOS AMPLIADOS DE SANTA MARÍA DEL MUNICIPIO DE SALTO DE AGUA (CONSTRUCCIÓN Y EQUIPAMIENTO (TERMINACIÓN)) Construcción y equipamiento (Terminación)	Obra	1.00	1.00	0.00	0.00	0.00	35 040 083.74	0.00	0.00	Salto de Agua	Santa María	0	0	0		
MEJORAMIENTO, AMPLIACIÓN Y EQUIPAMIENTO DEL HOSPITAL BÁSICO COMUNITARIO DE 12 CAMAS DE SALTO DE AGUA Mejoramiento, ampliación y equipamiento	Obra	1.00	1.00	0.00	0.00	0.00	39 628 744.13	0.00	0.00	Salto de Agua	Salto de Agua	0	0	0		
HOSPITAL BÁSICO COMUNITARIO DE 12 CAMAS DE SIMOJOVEL (CONSTRUCCIÓN Y EQUIPAMIENTO (TERMINACIÓN)) Construcción y equipamiento (Terminación)	Obra	1.00	1.00	0.00	0.00	0.00	37 139 545.23	0.00	0.00	Simojovel	Simojovel de Allende	0	0	0		
CONSTRUCCIÓN DE PLAZA DE ACCESO DEL HOSPITAL GENERAL DE TAPACHULA Construcción	Obra	1.00	1.00	0.00	0.00	0.00	10 766 987.39	0.00	0.00	Tapachula de Córdova y Ordóñez	Tapachula de Córdova y Ordóñez	0	0	0		
CENTRO DE SALUD CON SERVICIOS AMPLIADOS DE PANTHELÓ (OBRA CIVIL) Obra civil	Obra	1.00	1.00	0.00	0.00	0.00	2 237 931.03	0.00	0.00	Pantelhó	Pantelhó	0	0	0		
CONSTRUCCIÓN DEL CARRIL DE DESACELERACIÓN DEL HOSPITAL GENERAL DE TAPACHULA Construcción	Obra	1.00	1.00	0.00	0.00	0.00	5 510 087.30	0.00	0.00	Tapachula de Córdova y Ordóñez	Tapachula de Córdova y Ordóñez	0	0	0		
CENTRO DE SALUD CON SERVICIOS AMPLIADOS DE TUMBALÁ (TERMINACIÓN DE LA SUSTITUCIÓN Y EQUIPAMIENTO) Equipamiento	Equipamiento	390.00	390.00	319.80	70.20	100.00	0.00	28 866 754.45	28 866 754.45	Tumbalá	Tumbalá	17 964	17 215	35 179		

INDICADORES DE RESULTADOS

Organismo Público: Secretaría de Obra Pública y Comunicaciones

Página 18 de 22

SUBFUNCIÓN / TIPO DE PROYECTO	UNIDAD DE MEDIDA	METAS					PRESUPUESTO APROBADO (PESOS)	PRESUPUESTO MODIFICADO (PESOS)	PRESUPUESTO DEVENGADO (PESOS)	BENEFICIARIOS					
		PROGRAM. ANUAL	MODIF. ANUAL	ALCANZ. AL 3er. TRIM.	ALCANZ. EN EL 4to. TRIM.	% CUMPLIM./MODIF.				MUNICIPIO	LOCALIDAD	MUJER	HOMBRE	PERSONA	
SALUD															
GENERACIÓN DE RECURSOS PARA LA SALUD															
CENTRO DE SALUD CON SERVICIOS AMPLIADOS DE CHILÓN (TERMINACIÓN DE LA SUSTITUCIÓN Y EQUIPAMIENTO)							0.00	25 298 789.77	25 298 789.77	Chilón	Chilón	64 412	62 585	126 997	
Equipamiento	Equipamiento	332.00	332.00	328.68	3.32	100.00									
CENTRO DE SALUD CON SERVICIOS AMPLIADOS DE PANTELHÓ (EQUIPAMIENTO)							0.00	24 678 702.08	24 678 702.08	Pantelhó	Pantelhó	11 243	11 034	22 277	
Equipamiento	Equipamiento	330.00	330.00	313.50	16.50	100.00									
HOSPITAL BÁSICO COMUNITARIO DE 12 CAMAS DE LAS ROSAS, CHIAPAS (EQUIPAMIENTO)							0.00	24 649 063.66	24 649 063.66	Las Rosas	Las Rosas	13 950	13 646	27 596	
Equipamiento	Equipamiento	292.00	292.00	292.00	0.00	100.00									
HOSPITAL DE 30 CAMAS EN REFORMA, CHIAPAS (EQUIPAMIENTO)							0.00	19 104 305.64	19 104 305.64	Reforma	Reforma	24 312	23 281	47 593	
Equipamiento	Equipamiento	216.00	216.00	216.00	0.00	100.00									
HOSPITAL GENERAL DE TAPACHULA (ELECTRIFICACIÓN)							0.00	13 212 385.50	13 212 385.50	Tapachula de Córdova y Ordóñez	Tapachula de Córdova y Ordóñez	191 613	177 585	369 198	
Electrificación	Obra	1.00	1.00	1.00	0.00	100.00									
HOSPITAL GENERAL DE TAPACHULA (SUMINISTRO DE LA LÍNEA DE TRANSICIÓN ELÉCTRICA EN MEDIA TENSIÓN PARA EL ALUMBRADO)							0.00	1 270 614.48	1 270 614.48	Tapachula de Córdova y Ordóñez	Tapachula de Córdova y Ordóñez	191 613	177 585	369 198	
Suministro de la línea de transición eléctrica en media tensión para el alumbrado	Metro Lineal	828.06	828.06	828.06	0.00	100.00									
HOSPITAL BÁSICO COMUNITARIO DE 8 CAMAS DE AMATÁN (EQUIPAMIENTO, ACABADOS GENERALES, Y OBRA EXTERIOR COMPLEMENTARIA)							0.00	32 409 558.70	32 396 963.77	Amatán	Amatán	11 607	11 906	23 513	
Obra exterior complementaria, acabados generales y equipamiento	Metro Cuadrado	1 200.00	1 200.00	1 104.00	96.00	100.00									
CENTRO DE SALUD CON SERVICIOS AMPLIADOS DE CHAPULTENANGO (EQUIPAMIENTO Y EDIFICACIÓN COMPLEMENTARIA)							0.00	14 535 948.47	14 503 240.61	Chapultenango	Chapultenango	3 994	3 951	7 945	
Equipamiento y edificación complementaria	Metro Cuadrado	11.79	11.79	2.95	8.84	100.00									
CENTRO DE SALUD CON SERVICIOS AMPLIADOS EN LA LOCALIDAD DE SANTA MARÍA DEL MUNICIPIO DE SALTO DE AGUA (EQUIPAMIENTO Y EDIFICACIÓN COMPLEMENTARIA)							0.00	35 023 812.00	35 023 812.00	Salto de Agua	Santa María	31 971	31 233	63 204	
Equipamiento y edificación complementaria	Metro Cuadrado	9 925.10	9 925.10	2 491.20	7 433.91	100.00									
CENTRO DE SALUD CON SERVICIOS AMPLIADOS DE HUIXTÁN (CONSTRUCCIÓN Y EQUIPAMIENTO) (TERMINACIÓN)							0.00	13 176 896.94	13 176 896.94	Huixtán	Huixtán	12 190	11 874	24 064	
Terminación de la obra	Metro Cuadrado	48.76	48.76	26.82	21.94	100.00									
CENTRO DE SALUD CON SERVICIOS AMPLIADOS DE NICOLÁS RUIZ (EQUIPAMIENTO, ACABADOS GENERALES Y OBRAS COMPLEMENTARIA)							0.00	28 991 665.45	28 991 665.45	Nicolás Ruíz	Nicolás Ruíz	2 282	2 425	4 707	
Equipamiento, acabados generales y instalaciones complementarias	Metro Cuadrado	1 121.55	1 121.55	370.11	751.44	100.00									
HOSPITAL GENERAL DE TAPACHULA (VIDRIO DUOVENT EN FACHADAS)							0.00	8 362 454.32	8 362 193.32	Tapachula de Córdova y Ordóñez	Tapachula de Córdova y Ordóñez	191 613	177 585	369 198	
Vidrio duovent en fachadas	Metro Cuadrado	199.00	199.00	199.00	0.00	100.00									
HOSPITAL GENERAL DE TAPACHULA (MOTORES PREMIUM)							0.00	43 169 387.58	43 169 070.65	Tapachula de Córdova y Ordóñez	Tapachula de Córdova y Ordóñez	191 613	177 585	369 198	
Motores premium	Metro Cuadrado	381.00	381.00	381.00	0.00	100.00									
HOSPITAL GENERAL DE TAPACHULA (CONSTRUCCIÓN DE FACHADAS AISLADAS TÉRMICAMENTE)							0.00	28 849 766.95	28 794 104.85	Tapachula de Córdova y Ordóñez	Tapachula de Córdova y Ordóñez	191 613	177 585	369 198	
Construcción de fachadas aisladas térmicamente	Metro Cuadrado	38 182.89	38 182.89	0.00	38 182.89	100.00									
HOSPITAL GENERAL DE TAPACHULA (COLOCACIÓN DE AISLAMIENTO TÉRMICO)							0.00	8 408 022.74	8 408 022.64	Tapachula de Córdova y Ordóñez	Tapachula de Córdova y Ordóñez	191 613	177 585	369 198	
Colocación de aislamiento térmico	Metro Cúbico	2 085.15	2 085.15	2 085.15	0.00	100.00									
HOSPITAL GENERAL DE TAPACHULA (CONSTRUCCIÓN DE BARDA PERIMETRAL)							0.00	5 013 960.66	4 970 559.05	Tapachula de Córdova y Ordóñez	Tapachula de Córdova y Ordóñez	191 613	177 585	369 198	
Construcción de barda perimetral	Metro Cuadrado	1 314.13	1 314.13	0.00	1 314.13	100.00									
HOSPITAL GENERAL DE TAPACHULA (CONSTRUCCIÓN DE ACCESO Y OBRA EXTERIOR)							0.00	5 118 311.23	5 050 460.35	Tapachula de Córdova y Ordóñez	Tapachula de Córdova y Ordóñez	191 613	177 585	369 198	
Construcción de acceso y obra exterior	Obra	1.00	1.00	0.65	0.35	100.00									
ACOMPAÑAMIENTO PARA LA SUPERVISIÓN DEL PROGRAMA DE OBRAS DE SALUD EN VARIOS MUNICIPIOS DEL ESTADO DE CHIAPAS							0.00	2 100 000.00	2 097 999.68	Cobertura Estatal	Cobertura Estatal	253 657	238 974	492 631	
Acompañamiento para la supervisión	Supervisión	6.00	6.00	1.60	4.40	100.00									
CENTRO DE SALUD CON SERVICIOS AMPLIADOS DE PANTELHÓ (TERMINACIÓN DE LA OBRA CIVIL)							0.00	5 827 798.21	5 786 209.97	Pantelhó	Pantelhó	11 243	11 034	22 277	
Terminación de la Obra Civil	Obra	1.00	1.00	0.00	1.00	100.00									
CENTRO DE SALUD EL PROGRESO, EN EL MUNICIPIO DE LA TRINITARIA (CONSTRUCCIÓN Y EQUIPAMIENTO)							0.00	3 100 222.69	3 073 983.86	La Trinitaria	La Trinitaria	44 036	42 409	86 445	
Construcción y equipamiento	Metro Cuadrado	320.55	320.55	0.00	96.17	30.00									
CENTRO DE SALUD CON SERVICIOS AMPLIADOS DE SABANILLA (MEJORAMIENTO GENERAL Y EQUIPAMIENTO)							0.00	1 003 000.00	985 910.00	Sabanilla	Sabanilla	13 955	13 887	27 842	
Mejoramiento general y equipamiento	Metro Cuadrado	270.00	270.00	0.00	213.30	79.00									
CENTRO DE SALUD CON SERVICIOS AMPLIADOS DE OCOTEPEC (MEJORAMIENTO GENERAL Y EQUIPAMIENTO)							0.00	709 770.50	697 740.49	Ocotepec	Ocotepec	6 547	6 391	12 938	
Mejoramiento general y equipamiento	Metro Cuadrado	40.00	40.00	0.00	40.00	100.00									

INDICADORES DE RESULTADOS

Organismo Público: Secretaría de Obra Pública y Comunicaciones

Página 21 de 22

SUBFUNCIÓN / TIPO DE PROYECTO	UNIDAD DE MEDIDA	METAS					PRESUPUESTO APROBADO (PESOS)	PRESUPUESTO MODIFICADO (PESOS)	PRESUPUESTO DEVENGADO (PESOS)	BENEFICIARIOS				
		PROGRAM. ANUAL	MODIF. ANUAL	ALCANZ. AL 3er. TRIM.	ALCANZ. EN EL 4to. TRIM.	% CUMPLIM./MODIF.				MUNICIPIO	LOCALIDAD	MUJER	HOMBRE	PERSONA
RECREACIÓN, CULTURA Y OTRAS MANIFESTACIONES SOCIALES														
DEPORTE Y RECREACIÓN														
ESTADIO VÍCTOR MANUEL REYNA (CONSTRUCCIÓN DEL COLECTOR PLUVIAL (SEGUNDA ETAPA) Construcción del colector pluvial (Segunda etapa)	Metro Cuadrado	590.52	590.52	0.00	590.52	100.00	0.00	7 087 173.86	7 066 132.86	Tuxtla Gutiérrez	Tuxtla Gutiérrez	332 686	303 190	635 876
CAMPO DE BEISBOL DE PALENQUE (CONSTRUCCIÓN DE PANTALLA Y PIZARRA ELECTRÓNICA) Construcción de pantalla y pizarra electrónica	Lote	1.00	1.00	0.00	1.00	100.00	0.00	13 427 157.23	13 426 096.51	Palenque	Palenque	64 811	62 704	127 515
PARQUE INFANTIL Y DEPORTIVO SAN SEBASTIÁN DE COMITÁN DE DOMÍNGUEZ (CONSTRUCCIÓN DE MURO DE CONTENCIÓN Y BANDA PERIMETRAL) Construcción de muro de contención y banda perimetral	Metro Cúbico	226.98	226.98	0.00	226.98	100.00	0.00	1 998 759.55	1 998 759.55	Comitán de Domínguez	Comitán de Domínguez	83 566	77 293	160 859
REMODELACIÓN DEL PARQUE LOS CERRITOS (ESTUDIO Y PROYECTO EJECUTIVO) Estudio y proyecto ejecutivo	Estudio	1.00	1.00	1.00	0.00	100.00	0.00	300 000.00	300 000.00	San Cristóbal de Las Casas	San Cristóbal de Las Casas	112 359	102 987	215 346
CULTURA							0.00	38 572 548.17	38 147 901.21					
PROYECTOS DE INVERSIÓN:														
CONSTRUCCIÓN DEL MUSEO DEL NIÑO Y DEL AGUA (MUSEOGRAFÍA DIGITAL, MOBILIARIO Y EQUIPAMIENTO) Museografía digital, mobiliario y equipamiento	Obra	1.00	1.00	1.00	0.00	100.00	0.00	4 331 313.11	4 331 313.11	Tuxtla Gutiérrez	Tuxtla Gutiérrez	332 686	303 190	635 876
CONSTRUCCIÓN DEL MUSEO DEL NIÑO Y DEL AGUA (TERCERA ETAPA) Construcción	Metro Cuadrado	905.09	905.09	905.09	0.00	100.00	0.00	24 433 009.45	24 433 009.45	Tuxtla Gutiérrez	Tuxtla Gutiérrez	332 686	303 190	635 876
AUDITORIO DE LA GENTE (OBRA EXTERIOR: MUROS, PLAZAS Y ANDADORES) Obra exterior: Muros, plazas y andadores	Metro Cuadrado	5 220.00	5 220.00	5 220.00	0.00	100.00	0.00	6 596 946.14	6 596 946.14	Tuxtla Gutiérrez	Tuxtla Gutiérrez	332 686	303 190	635 876
CENTRO DE CONVENCIONES Y POLIFÓRUM CHIAPAS (IMPERMEABILIZACIÓN) Impermeabilización	Metro Cuadrado	4 400.00	4 400.00	0.00	4 400.00	100.00	0.00	977 434.52	960 867.83	Tuxtla Gutiérrez	Tuxtla Gutiérrez	332 686	303 190	635 876
TEATRO DE LA CIUDAD "EMILIO RABASA" (MANTENIMIENTO) Mantenimiento	Metro Cuadrado	7 774.00	7 774.00	0.00	7 774.00	100.00	0.00	2 233 844.95	1 825 764.68	Tuxtla Gutiérrez	Tuxtla Gutiérrez	332 686	303 190	635 876
COMBUSTIBLES Y ENERGÍA														
ELECTRICIDAD							0.00	11 144 952.50	11 075 176.88					
PROYECTOS DE INVERSIÓN:														
ELECTRIFICACIÓN NO CONVENCIONAL (PÁNELES SOLARES) EN EL MUNICIPIO DE CINTALAPA (CONSTRUCCIÓN) Construcción	Lote	50.00	50.00	0.00	50.00	100.00	0.00	2 026 355.00	2 021 198.40	Cintalapa	Varias	128	122	250
ELECTRIFICACIÓN NO CONVENCIONAL (PÁNELES SOLARES) EN EL MUNICIPIO DE OCOZOCOAUTLA (CONSTRUCCIÓN) Construcción	Lote	21.00	21.00	0.00	21.00	100.00	0.00	851 069.10	845 640.48	Ocozocoautla de Espinosa	Varias	54	51	105
ELECTRIFICACIÓN NO CONVENCIONAL (PANELES SOLARES) DEL MUNICIPIO DE LAS ROSAS (CONSTRUCCIÓN) Construcción	Lote	128.00	128.00	0.00	128.00	100.00	0.00	5 187 468.80	5 155 621.60	Las Rosas	Varias	326	314	640
ELECTRIFICACIÓN NO CONVENCIONAL (PANELES SOLARES) EN EL MUNICIPIO DE CHILÓN (CONSTRUCCIÓN) Construcción	Lote	37.00	37.00	0.00	37.00	100.00	0.00	1 499 502.70	1 499 018.80	Chilón	Varias	94	91	185
ELECTRIFICACIÓN NO CONVENCIONAL (PANELES SOLARES) EN EL MUNICIPIO DE LA CONCORDIA (CONSTRUCCIÓN) Construcción	Lote	26.00	26.00	0.00	26.00	100.00	0.00	1 053 704.60	1 035 798.40	La Concordia	Varias	66	64	130
ELECTRIFICACIÓN NO CONVENCIONAL (PANELES SOLARES) EN EL MUNICIPIO DE TONALÁ (CONSTRUCCIÓN) Construcción	Lote	13.00	13.00	0.00	13.00	100.00	0.00	526 852.30	517 899.20	Tonalá	Varias	33	32	65
TRANSPORTE														
TRANSPORTE POR CARRETERA							0.00	299 310.37	299 310.37					
PROYECTOS DE INVERSIÓN:														
CONSERVACIÓN DEL CAMINO: SANTA ISABEL - VILLAFLORES - REVOLUCIÓN MEXICANA, TRAMO: KM. 45+000 - KM. 124+000 (T.A.) Tramo: km. 45+000 - km. 124+000 (T.A.)	Kilómetro	79.00	79.00	79.00	0.00	100.00	0.00	1 473.00	1 473.00	Villaflores	Varias	55 414	53 577	108 991
MODERNIZACIÓN Y AMPLIACIÓN DEL CAMINO: TAPALAPA - LIQUIDÁMBAR, TRAMO: DEL KM. 0+000 AL KM. 10+000 Tramo: km. 0+000 al km. 10+000	Kilómetro	1.50	1.50	1.50	0.00	100.00	0.00	4 772.35	4 772.35	Tapalapa	Varias	2 270	2 174	4 444

GOBIERNO CONSTITUCIONAL DEL ESTADO DE CHIAPAS
**SECRETARÍA DE HACIENDA
 PRESUPUESTO DE EGRESOS 2018**
**AVANCE DE CUMPLIMIENTO DE INDICADORES ESTRATÉGICOS
 ENERO - DICIEMBRE**
Organismo Público: 21111270 Secretaría de Obra Pública y Comunicaciones

Misión				
Proveer los servicios, equipamiento e infraestructura a la población, sistemas de planeación urbana y las comunicaciones para mejorar las condiciones de vida de la ciudadanía y promover su desarrollo, mediante la aplicación eficiente de los recursos, así como la observancia de las leyes y normas en la materia.				
Visión				
Operar el Plan Estratégico que desarrolle integralmente a los pueblos y ciudades mediante la ejecución total de la obra pública, con una política humanística de calidad, para contribuir con el fortalecimiento y desarrollo del Estado de Chiapas.				

COMPORTAMIENTO DEL EJERCICIO DEL GASTO					Aprobado (A)	Modificado (B)	Devengado (C)	% Devengado C/B	
Concepto	Fin	F	SF	SSF	Descripción				
					TOTALES	1,096,181,500.49	2,138,007,404.96	2,105,821,003.54	98.49
2					Desarrollo Social	996,855,313.40	2,015,452,161.75	1,984,391,874.34	98.46
		3			Salud	514,227,879.31	493,184,851.08	492,318,253.47	99.82
			3		Generación de recursos para la salud	514,227,879.31	493,184,851.08	492,318,253.47	99.82
				1	Generación de recursos para la salud	514,227,879.31	493,184,851.08	492,318,253.47	99.82
			4		Recreación, cultura y otras manifestaciones sociales	18,202,255.00	172,756,579.79	171,823,392.86	99.46
				1	Deporte y recreación	18,202,255.00	134,184,031.62	133,675,491.65	99.62
				1	Deporte y recreación	18,202,255.00	134,184,031.62	133,675,491.65	99.62
			2		Cultura	0.00	38,572,548.17	38,147,901.21	98.90
				1	Cultura	0.00	38,572,548.17	38,147,901.21	98.90
		2			Vivienda y servicios a la comunidad	464,425,179.09	1,349,510,730.88	1,320,250,228.01	97.83
				1	Urbanización	460,638,693.01	1,309,104,988.08	1,280,005,099.97	97.78
				1	Urbanización	460,638,693.01	1,309,104,988.08	1,280,005,099.97	97.78
			3		Abastecimiento de agua	0.00	1,058,919.55	1,058,919.55	100.00
				1	Abastecimiento de agua	0.00	1,058,919.55	1,058,919.55	100.00
			5		Vivienda	0.00	19,937,320.69	19,776,705.93	99.19
				1	Vivienda	0.00	19,937,320.69	19,776,705.93	99.19
			7		Desarrollo regional	3,786,486.08	19,409,502.56	19,409,502.56	100.00
				1	Desarrollo regional	3,786,486.08	19,409,502.56	19,409,502.56	100.00
3					Desarrollo Económico	99,326,187.09	122,555,243.21	121,429,129.20	99.08
		3			Combustibles y energía	0.00	11,144,952.50	11,075,176.88	99.37
			5		Electricidad	0.00	11,144,952.50	11,075,176.88	99.37
				1	Electricidad	0.00	11,144,952.50	11,075,176.88	99.37

GOBIERNO CONSTITUCIONAL DEL ESTADO DE CHIAPAS
**SECRETARÍA DE HACIENDA
 PRESUPUESTO DE EGRESOS 2018**
**AVANCE DE CUMPLIMIENTO DE INDICADORES ESTRATÉGICOS
 ENERO - DICIEMBRE**
Organismo Público: 21111270 Secretaría de Obra Pública y Comunicaciones

COMPORTAMIENTO DEL EJERCICIO DEL GASTO					Aprobado (A)	Modificado (B)	Devengado (C)	% Devengado C/B
Concepto								
Fin	F	SF	SSF	Descripción				
TOTALES					1,096,181,500.49	2,138,007,404.96	2,105,821,003.54	98.49
	5			Transporte	99,326,187.09	111,410,290.71	110,353,952.32	99.05
		1		Transporte por carretera	0.00	299,310.37	299,310.37	100.00
			1	Transporte por Carretera	0.00	299,310.37	299,310.37	100.00
		4		Transporte aéreo	99,326,187.09	111,110,980.34	110,054,641.95	99.05
			1	Transporte Aéreo	99,326,187.09	111,110,980.34	110,054,641.95	99.05

Objetivos de Desarrollo Sostenible	
Clave	Descripción
00	No existe relación directa.

Metas de los Objetivos de Desarrollo Sostenible		
ODS	No. Meta	Descripción

Objetivos del Plan Nacional		
Eje	Objetivo	Descripción
2		México Incluyente.
	03	Asegurar el acceso a los servicios de salud.
	05	Proveer un entorno adecuado para el desarrollo de una vida digna.
4		México Próspero.
	07	Garantizar reglas claras que incentiven el desarrollo de un mercado interno competitivo.

Objetivos del Plan Estatal				
Eje	Tema	Pol. Púb.	Objetivo	Descripción
2	1	02		Familia Chiapaneca. Salud de Calidad.
			01	Redes integradas de servicios de salud. Asegurar el acceso a los servicios de salud.

GOBIERNO CONSTITUCIONAL DEL ESTADO DE CHIAPAS
SECRETARÍA DE HACIENDA
PRESUPUESTO DE EGRESOS 2018

AVANCE DE CUMPLIMIENTO DE INDICADORES ESTRATÉGICOS
ENERO - DICIEMBRE

Organismo Público: 21111270 Secretaría de Obra Pública y Comunicaciones

Objetivos del Plan Estatal				
Eje	Tema	Pol. Púb.	Objetivo	Descripción
4	3	07	01	Educación de Calidad.
				Deporte y recreación para mejorar la calidad de vida.
		08	01	Incrementar la práctica deportiva y espacios de recreación.
			01	Fomento a las culturas y las artes.
	1	03	01	Preservar la cultura y las artes.
				Chiapas Sustentable.
		03	01	Ordenamiento Territorial.
				Desarrollo urbano y obra pública.
			01	Impulsar el desarrollo regional y urbano.

Estrategias del Plan Estatal		
Clave Alineación PED	No. Est.	Descripción
210201	02	Fortalecer la red de infraestructura para la atención médica.
	03	Coordinar las redes de servicios de salud.
	06	Fortalecer las redes de unidades médicas con servicios especializados.
230701	02	Fomentar una cultura de actividad física.
	03	Recuperar áreas de recreación y esparcimiento.
	05	Fortalecer la infraestructura deportiva de calidad.
230801	01	Fortalecer los espacios culturales.
410301	01	Impulsar el desarrollo regional para propiciar el crecimiento económico.
	03	Fortalecer la planeación regional e impulsar proyectos de impacto regional en beneficio de los municipios.
	05	Atender las necesidades en materia de obra pública, garantizando su sustentabilidad y apego a programas de desarrollo regional y urbano.
	06	Acondicionar y rescatar áreas públicas que puedan mejorar la imagen urbana de las comunidades y sirvan para la convivencia, recreación y esparcimiento de la población.

Programa Sectorial		
Programa	Clave Alineación	Descripción
E	203210201	Programa Sectorial de Infraestructura y Comunicaciones.

GOBIERNO CONSTITUCIONAL DEL ESTADO DE CHIAPAS
SECRETARÍA DE HACIENDA
PRESUPUESTO DE EGRESOS 2018

AVANCE DE CUMPLIMIENTO DE INDICADORES ESTRATÉGICOS
ENERO - DICIEMBRE

Organismo Público: 21111270 Secretaría de Obra Pública y Comunicaciones

Programa Sectorial		
Programa	Clave Alineación	Descripción
	205230701 205230801 407410301	
Objetivos Estratégicos		
No. Obj.	Clave Alineación	Descripción
1	407410301E	Conservar la infraestructura vial existentes.
2	407410301E	Impulsar el desarrollo regional y urbano en el Estado.
3	203210201E	Asegurar el acceso a los servicios de salud.
4	205230801E	Preservar la cultura, el arte y las tradiciones en el estado.
5	205230701E	Incrementar la práctica deportiva y espacios de recreación.
6	407410301E	Construir y mantener en óptimo estado las instalaciones de los inmuebles del sector público estatal, para que sean funcionales y así evitar su deterioro.

GOBIERNO CONSTITUCIONAL DEL ESTADO DE CHIAPAS
**SECRETARÍA DE HACIENDA
 PRESUPUESTO DE EGRESOS 2018**
**AVANCE DE CUMPLIMIENTO DE INDICADORES ESTRATÉGICOS
 ENERO - DICIEMBRE**
Organismo Público: 21111270 Secretaría de Obra Pública y Comunicaciones

Indicadores Estratégicos														
No. Obj	No. Ind	Tipo y Dimensión	Unidad de Medida	Nombre del Indicador	Descripción Cualitativa (Numerador / Denominador)	Año y Valor de Línea Base	Denominador (A)	Total Numerador	Programado (B)				Avances	
									Modificado (C)				Efic. del Ejer. D/C	Meta Indic. D/A
									Alcanzado (D)					
									Trimestres					
				I	II	III	IV							
1	1	Estratégico Eficacia	Obra	Porcentaje de infraestructura de vialidades construidas y rehabilitadas.	Número de vialidades construidas y rehabilitadas. / Total de vialidades a construir y rehabilitar.	2018 4.00	58.00	4.00 4.00 46.92	0.00 0.00 15.08	0.00 0.00 6.38	0.00 0.00 6.96	4.00 4.00 18.50	1,173.00%	80.90%
2	1	Estratégico Eficacia	Obra	Porcentaje de infraestructura para el mejoramiento urbano construidas y rehabilitadas.	Número de obras de mejoramiento urbano construidas y rehabilitadas. / Total de obras de mejoramiento urbano a construir y rehabilitar.	2018 1.00	23.00	1.00 1.00 12.65	0.00 0.00 6.67	0.00 0.00 5.98	0.00 0.00 0.00	1.00 1.00 0.00	1,265.00%	55.00%
5	1	Estratégico Eficacia	Obra	Porcentaje de infraestructura en salud construidas y rehabilitadas.	Número de obras construidas y rehabilitadas. / Total de obras a construir y rehabilitar.	2018 8.00	15.00	8.00 8.00 9.91	0.00 0.00 2.85	0.00 0.00 0.60	0.00 0.00 0.00	8.00 8.00 6.46	123.88%	66.07%
6	1	Estratégico Eficacia	Obra	Porcentaje de infraestructura cultural construida y rehabilitada.	Número de obras construidas y rehabilitadas. / Total de obras a construir y rehabilitar.	2018 1.00	2.00	1.00 1.00 2.00	0.00 0.00 0.00	0.00 0.00 0.00	0.00 0.00 2.00	1.00 1.00 0.00	200.00%	100.00%
7	1	Estratégico Eficacia	Obra	Porcentaje de infraestructura deportiva y recreativa construida y rehabilitada.	Número de obras construidas y rehabilitadas. / Total de obras a construir y rehabilitar.	2018 4.00	7.00	4.00 4.00 6.02	0.00 0.00 0.00	0.00 0.00 6.02	0.00 0.00 0.00	4.00 4.00 0.00	150.50%	86.00%
9	1	Estratégico Eficacia	Obra	Porcentaje de edificios públicos construidos y rehabilitados.	Número de obras construidas y rehabilitadas. / Total de obras a construir y rehabilitar.	2018 5.00	10.00	5.00 5.00 7.75	0.00 0.00 0.00	0.00 0.00 7.40	0.00 0.00 0.00	5.00 5.00 0.35	155.00%	77.50%
Productos y Servicios							Clientes y Usuarios							
Planear, ejecutar y dar seguimiento a programas y/o proyectos de inversión del sector de infraestructura y comunicaciones, destinados a proveer acciones en materia de obra pública, vialidades y salud, que permita dotar de infraestructura básica y equipamiento urbano, en bienestar a la población chiapaneca.							Organismos públicos, empresas constructoras y de servicios, consultores y población en general.							

SISTEMA CONTABLE 2018
INDICADORES DE POSTURA FISCAL
DEL 1o. DE ENERO AL 31 DE DICIEMBRE DE 2018

 Fecha: Página 1 de 1
13/02/2019

CONCEPTO	ESTIMADO	DEVENGADO	PAGADO
I. Ingresos Presupuestarios	0.00	0.00	0.00
Ingresos del Gobierno de la Entidad Federativa	0.00	0.00	0.00
Ingresos del Sector Paraestatal	0.00	0.00	0.00
II. Egresos Presupuestarios	0.00	0.00	0.00
Egresos del Gobierno de la Entidad Federativa	0.00	0.00	0.00
Egresos del Sector Paraestatal	0.00	0.00	0.00
III. Balance Presupuestario (Superávit o Déficit) (III = I - II)	0.00	0.00	0.00

CONCEPTO	ESTIMADO	DEVENGADO	PAGADO
III. Balance Presupuestario (Superávit o Déficit)	0.00	0.00	0.00
IV. Intereses, Comisiones y Gastos de la Deuda	0.00	0.00	0.00
V. Balance Primario (Superávit o Déficit) (V = III - IV)	0.00	0.00	0.00

CONCEPTO	ESTIMADO	DEVENGADO	PAGADO
A. Financiamiento	0.00	0.00	0.00
B. Amortización de la Deuda	0.00	0.00	0.00
C. Endeudamiento o Desendeudamiento (C= A - B)	0.00	0.00	0.00

NO APLICA



GOBIERNO CONSTITUCIONAL DEL ESTADO DE CHIAPAS
SECRETARÍA DE OBRA PÚBLICA Y COMUNICACIONES

SISTEMA CONTABLE 2018
RELACIÓN DE CUENTAS BANCARIAS PRODUCTIVAS ESPECÍFICAS
DEL 1o. DE ENERO AL 31 DE DICIEMBRE DE 2018

Fecha: Página 1 de 1
08/02/2019

FONDO, PROGRAMA O CONVENIO	DATOS DE LA CUENTA BANCARIA		
	INSTITUCIÓN BANCARIA	NÚMERO DE CUENTA	TIPO DE CUENTA
SOPYC FAFEF 2018	BANORTE, S.A.	0593634723	Fondo de Aportaciones para el Fortalecimiento de las Entidades Federativas (FAFEF)
SOPYC FISE 2018	BANORTE, S.A.	0596615291	Otros Convenios y Subsidios
SOPYC PEMEX 2017	BANORTE, S.A.	0595851328	Otros Convenios y Subsidios
SOPYC FORTALECIMIENTO FINANCIERO C 2018	BANORTE, S.A.	1025675103	Otros Convenios y Subsidios
HIDROCARBUROS 2018	BANORTE, S.A.	1006034727	Otros Convenios y Subsidios
SOPYC FIES 2018	BANORTE, S.A.	1033818594	Otros Convenios y Subsidios

SISTEMA CONTABLE 2018

RELACIÓN DE ESQUEMAS BURSÁTILES Y COBERTURAS FINANCIERAS

DEL 1o. DE ENERO AL 31 DE DICIEMBRE DE 2018

Página 1 de 1

Fecha: 13/02/2019

RELACIÓN DE ESQUEMAS BURSÁTILES Y DE COBERTURAS FINANCIERAS

NO APLICA

SISTEMA CONTABLE 2018
FORMATO DEL EJERCICIO Y DESTINO DE GASTO FEDERALIZADO Y REINTEGROS
DEL 1o. DE ENERO AL 31 DE DICIEMBRE DE 2018

Página 1 de 3

Fecha:

13/02/2019

Programa o Fondo	Destino de los Recursos	Ejercicio		Reintegro
		DEVENGADO	PAGADO	
5823 - 01 - FAIS Entidades (FISE). Ramo 33 - I003	Cobertura Estatal	21,874,705.61	21,874,705.61	0.00
5823 - 01 - FAIS Entidades (FISE). Ramo 33 - I003	Amatán	32,995,930.84	32,913,314.69	0.00
5823 - 01 - FAIS Entidades (FISE). Ramo 33 - I003	Cintalapa	2,029,624.01	2,029,624.01	0.00
5823 - 01 - FAIS Entidades (FISE). Ramo 33 - I003	La Concordia	1,035,798.40	1,035,798.40	0.00
5823 - 01 - FAIS Entidades (FISE). Ramo 33 - I003	Chamula	67,924.79	67,924.79	0.00
5823 - 01 - FAIS Entidades (FISE). Ramo 33 - I003	Chapultenango	22,008,659.81	22,008,659.81	0.00
5823 - 01 - FAIS Entidades (FISE). Ramo 33 - I003	Chiapa de Corzo	2,364,592.22	2,364,592.22	0.00
5823 - 01 - FAIS Entidades (FISE). Ramo 33 - I003	Chilón	2,007,563.50	2,007,563.50	0.00
5823 - 01 - FAIS Entidades (FISE). Ramo 33 - I003	Huixtán	18,515,870.43	18,515,870.43	0.00
5823 - 01 - FAIS Entidades (FISE). Ramo 33 - I003	Huitiupán	2,222,386.00	2,222,386.00	0.00
5823 - 01 - FAIS Entidades (FISE). Ramo 33 - I003	Jitotol	3,085,898.15	3,085,898.15	0.00
5823 - 01 - FAIS Entidades (FISE). Ramo 33 - I003	Larráinzar	11,537.64	11,537.64	0.00
5823 - 01 - FAIS Entidades (FISE). Ramo 33 - I003	Las Margaritas	629,884.82	629,884.82	0.00
5823 - 01 - FAIS Entidades (FISE). Ramo 33 - I003	Nicolás Ruiz	34,437,561.27	34,437,561.27	0.00
5823 - 01 - FAIS Entidades (FISE). Ramo 33 - I003	Ocosingo	0.00	0.00	0.00
5823 - 01 - FAIS Entidades (FISE). Ramo 33 - I003	Ocoatepec	697,740.49	697,740.49	0.00
5823 - 01 - FAIS Entidades (FISE). Ramo 33 - I003	Ocozacoautla de Espinosa	6,554,260.20	6,554,260.20	0.00
5823 - 01 - FAIS Entidades (FISE). Ramo 33 - I003	Oxchuc	35,007.39	35,007.39	0.00
5823 - 01 - FAIS Entidades (FISE). Ramo 33 - I003	Pantelhó	5,786,209.97	5,786,209.97	0.00
5823 - 01 - FAIS Entidades (FISE). Ramo 33 - I003	Reforma	8,688,824.84	8,688,824.84	0.00
5823 - 01 - FAIS Entidades (FISE). Ramo 33 - I003	Sabanilla	985,910.00	493,000.00	0.00
5823 - 01 - FAIS Entidades (FISE). Ramo 33 - I003	Salto de Agua	65,503,367.18	65,503,367.18	0.00
5823 - 01 - FAIS Entidades (FISE). Ramo 33 - I003	San Cristóbal de las Casas	25,472,503.18	25,169,859.56	0.00
5823 - 01 - FAIS Entidades (FISE). Ramo 33 - I003	Tapalapa	4,772.35	4,772.35	0.00
5823 - 01 - FAIS Entidades (FISE). Ramo 33 - I003	Tecpatán	132,777.29	132,777.29	0.00
5823 - 01 - FAIS Entidades (FISE). Ramo 33 - I003	Tenejapa	20,402.72	20,402.72	0.00
5823 - 01 - FAIS Entidades (FISE). Ramo 33 - I003	Teopisca	4,758.65	4,758.65	0.00
5823 - 01 - FAIS Entidades (FISE). Ramo 33 - I003	Tonalá	517,899.20	517,899.20	0.00
5823 - 01 - FAIS Entidades (FISE). Ramo 33 - I003	La Trinitaria	3,073,983.86	1,550,145.59	0.00
5823 - 01 - FAIS Entidades (FISE). Ramo 33 - I003	Tumbalá	10,350,970.00	10,350,970.00	0.00
5823 - 01 - FAIS Entidades (FISE). Ramo 33 - I003	Las Rosas	5,155,621.60	5,155,621.60	0.00
5823 - 01 - FAIS Entidades (FISE). Ramo 33 - I003	Tapachula	16,008,371.18	15,777,385.47	0.00
5823 - 01 - FAIS Entidades (FISE). Ramo 33 - I003	Tuxtla Gutiérrez	4,684,749.16	4,684,749.16	0.00
5823 - 01 - FAIS Entidades (FISE). Ramo 33 - I003	Yajalón	11,910,578.76	10,298,598.56	0.00
5823 - 01 - FAIS Entidades (FISE). Ramo 33 - I003	Marqués de Comillas	3,465.46	3,465.46	0.00
5828 - 01 - FAFEF. Ramo 33 - I012	Tuxtla Gutiérrez	297,244,306.21	291,590,757.89	0.00
5828 - 01 - FAFEF. Ramo 33 - I012	Tapachula	89,644,698.73	87,794,631.37	0.00

SISTEMA CONTABLE 2018
FORMATO DEL EJERCICIO Y DESTINO DE GASTO FEDERALIZADO Y REINTEGROS
DEL 1o. DE ENERO AL 31 DE DICIEMBRE DE 2018

Página 2 de 3

Fecha:

13/02/2019

Programa o Fondo	Destino de los Recursos	Ejercicio		Reintegro
		DEVENGADO	PAGADO	
5828 - 01 - FAFEF. Ramo 33 - I012	San Cristóbal de las Casas	13,871,856.48	13,871,856.48	0.00
5828 - 01 - FAFEF. Ramo 33 - I012	Oxchuc	4,998,305.06	4,981,434.40	0.00
5828 - 01 - FAFEF. Ramo 33 - I012	Palenque	13,426,096.51	13,426,096.51	0.00
5828 - 01 - FAFEF. Ramo 33 - I012	Ocozacoautla de Espinosa	3,417,556.48	3,417,556.48	0.00
5828 - 01 - FAFEF. Ramo 33 - I012	Juárez	4,964,729.67	4,964,729.67	0.00
5828 - 01 - FAFEF. Ramo 33 - I012	Huixtla	16,916,670.87	16,916,670.87	0.00
5828 - 01 - FAFEF. Ramo 33 - I012	Chiapa de Corzo	47,855,824.45	24,427,285.55	0.00
5828 - 01 - FAFEF. Ramo 33 - I012	Chamula	892,917.24	892,917.24	0.00
5828 - 01 - FAFEF. Ramo 33 - I012	Arriaga	16,068,610.12	16,068,610.12	0.00
5828 - 01 - FAFEF. Ramo 33 - I012	El Bosque	1,268,160.70	644,428.35	0.00
5828 - 01 - FAFEF. Ramo 33 - I012	Catazajá	2,630,434.09	2,630,434.09	0.00
5828 - 01 - FAFEF. Ramo 33 - I012	Cintalapa	1,408,828.84	1,408,828.84	0.00
5828 - 01 - FAFEF. Ramo 33 - I012	Comitán de Domínguez	47,249,250.74	47,246,913.74	0.00
5828 - 01 - FAFEF. Ramo 33 - I012	Amatán	2,694.53	2,694.53	0.00
5931 - 01 - Fideicomiso para la Infraestructura en los Estados	Comitán de Domínguez	10,187,894.49	10,187,894.49	0.00
5931 - 01 - Fideicomiso para la Infraestructura en los Estados	Huixtla	9,876,577.76	9,876,577.76	0.00
5931 - 01 - Fideicomiso para la Infraestructura en los Estados	San Cristóbal de las Casas	38,521,162.89	38,521,162.89	0.00
5931 - 01 - Fideicomiso para la Infraestructura en los Estados	Tapachula	14,073,747.56	14,073,747.56	0.00
5931 - 01 - Fideicomiso para la Infraestructura en los Estados	Tuxtla Gutiérrez	124,067,307.89	124,067,307.89	0.00
5931 - 01 - Fideicomiso para la Infraestructura en los Estados	Villa Corzo	5,419,225.91	5,419,225.91	0.00
5932 - 11 - Agua Potable, Drenaje y Tratamiento. Ramo 16 - S074	Sitalá	450,000.00	450,000.00	0.00
5932 - 11 - Agua Potable, Drenaje y Tratamiento. Ramo 16 - S074	Las Margaritas	366,524.79	366,524.79	0.00
5932 - 11 - Agua Potable, Drenaje y Tratamiento. Ramo 16 - S074	Amatenango del Valle	14,974.48	14,974.48	0.00
5932 - 11 - Agua Potable, Drenaje y Tratamiento. Ramo 16 - S074	Cobertura Estatal	187,205.00	187,205.00	0.00
5932 - 23 - Fondo para Entidades Federativas y Municipios Productores de Hidrocarburos. Ramo 23 - U093	Juárez	8,884,477.74	8,710,478.66	0.00
5932 - 23 - Fondo para Entidades Federativas y Municipios Productores de Hidrocarburos. Ramo 23 - U093	Ostuacán	29,401,914.31	25,387,086.56	0.00
5932 - 23 - Fondo para Entidades Federativas y Municipios Productores de Hidrocarburos. Ramo 23 - U093	Sunuapa	5,067,573.86	5,067,573.86	0.00
5932 - 23 - Fondo para Entidades Federativas y Municipios Productores de Hidrocarburos. Ramo 23 - U093	Pichucalco	11,911,108.57	11,906,434.57	0.00
5932 - 23 - Fondo para Entidades Federativas y Municipios Productores de Hidrocarburos. Ramo 23 - U093	Reforma	37,671,606.34	23,851,815.84	0.00

SISTEMA CONTABLE 2018**FORMATO DEL EJERCICIO Y DESTINO DE GASTO FEDERALIZADO Y REINTEGROS****DEL 1o. DE ENERO AL 31 DE DICIEMBRE DE 2018**Fecha: Página 3 de 3
13/02/2019

Programa o Fondo	Destino de los Recursos	Ejercicio		Reintegro
		DEVENGADO	PAGADO	
5934 - 01 - Fondo Regional. Ramo 23 - U019	Reforma	19,104,305.64	19,104,305.64	0.00
5934 - 01 - Fondo Regional. Ramo 23 - U019	Tumbalá	28,866,754.45	28,866,754.45	0.00
5934 - 01 - Fondo Regional. Ramo 23 - U019	Villaflores	1,473.00	1,473.00	0.00
5934 - 01 - Fondo Regional. Ramo 23 - U019	Las Rosas	24,649,063.66	23,816,408.44	0.00
5934 - 01 - Fondo Regional. Ramo 23 - U019	Pantelhó	24,678,702.08	24,678,702.08	0.00
5934 - 01 - Fondo Regional. Ramo 23 - U019	Chilón	25,298,789.77	25,298,789.77	0.00

ESTADO DE SITUACIÓN FINANCIERA DETALLADO
AL 31 DE DICIEMBRE DEL 2017 Y AL 31 DE DICIEMBRE DEL 2018

Concepto	31 de diciembre de 2018	31 de diciembre de 2017	Concepto	31 de diciembre de 2018	31 de diciembre de 2017
ACTIVO			PASIVO		
Activo Circulante			Pasivo Circulante		
Efectivo y Equivalentes	1,006,182,273.21	1,663,555,251.90	Cuentas por Pagar a Corto Plazo	1,676,425,032.89	2,213,917,674.11
Efectivo			Servicios Personales por Pagar a Corto Plazo	16,538,837.62	19,842,671.90
Bancos/Tesorería			Proveedores por Pagar a Corto Plazo	602,837.14	745,176.09
Bancos/Dependencias y Otros	118,367,893.29	430,662,167.28	Contratistas por Obras Públicas por Pagar a Corto Plazo	84,195,442.38	497,106,898.95
Inversiones Temporales (Hasta 3 Meses)			Participaciones y Aportaciones por Pagar a Corto Plazo		
Fondos con Afectación Específica	887,814,379.92	1,232,893,084.62	Transferencias Otorgadas por Pagar a Corto Plazo	135,000.00	1,350,000.00
Depósitos de Fondos de Terceros en Garantía y/o Administración			Intereses, Comisiones y Otros Gastos de la Deuda Pública por Pagar a Corto Plazo		
Otros Efectivos y Equivalentes			Retenciones y Contribuciones por Pagar a Corto Plazo	177,199,073.96	176,281,839.69
Derechos a Recibir Efectivo o Equivalentes	5,465,885.70	1,101,349.35	Devoluciones de la Ley de Ingresos por Pagar a Corto Plazo		
Inversiones Financieras de Corto Plazo			Otras Cuentas por Pagar a Corto Plazo	1,397,753,841.79	1,518,591,087.48
Cuentas por Cobrar a Corto Plazo	3,797,854.04	1,101,349.35	Documentos por Pagar a Corto Plazo	0.00	0.00
Deudores Diversos por Cobrar a Corto Plazo	1,668,031.66		Documentos Comerciales por Pagar a Corto Plazo		
Ingresos por Recuperar a Corto Plazo			Documentos con Contratistas por Obras Públicas por Pagar a Corto Plazo		
Deudores por Anticipos de la Tesorería a Corto Plazo			Otros Documentos por Pagar a Corto Plazo		
Préstamos Otorgados a Corto Plazo			Porción a Corto Plazo de la Deuda Pública a Largo Plazo	0.00	0.00
Otros Derechos a Recibir Efectivo o Equivalentes a Corto Plazo			Porción a Corto Plazo de la Deuda Pública		
Derechos a Recibir Bienes o Servicios	58,506,049.25	1,720,011,742.03	Porción a Corto Plazo de Arrendamiento Financiero		
Anticipos a Proveedores por Adquisición de Bienes y Prestación de Servicios a Corto Plazo			Títulos y Valores a Corto Plazo	0.00	0.00
Anticipo a Proveedores por Adquisición de Bienes Inmuebles y Muebles a Corto Plazo			Pasivos Diferidos a Corto Plazo	0.00	0.00
Anticipo a Proveedores por Adquisición de Bienes Intangibles a Corto Plazo			Ingresos Cobrados por Adelantado a Corto Plazo		
Anticipo a Contratistas por Obras Públicas a Corto Plazo	58,506,049.25	1,720,011,742.03	Intereses Cobrados por Adelantado a Corto Plazo		
Otros Derechos a Recibir Bienes o Servicios a Corto Plazo			Otros Pasivos Diferidos a Corto Plazo		
Inventarios	0.00	0.00	Fondos y Bienes de Terceros en Garantía y/o Administración a Corto Plazo	0.00	246,613.52
Inventario de Mercancías para Venta			Fondos en Garantía a Corto Plazo		
Inventario de Mercancías Terminadas			Fondos en Administración a Corto Plazo		246,613.52
Inventario de Mercancías en Proceso de Elaboración			Fondos Contingentes a Corto Plazo		
Inventario de Materias Primas, Materiales y Suministros para Producción			Fondos de Fideicomisos, Mandatos y Contratos Análogos a Corto Plazo		
Bienes en Tránsito			Otros Fondos de Terceros en Garantía y/o Administración a Corto Plazo		
Almacenes	0.00	0.00	Valores y Bienes en Garantía a Corto Plazo		
Estimación por Pérdida o Deterioro de Activos Circulantes	0.00	0.00	Provisiones a Corto Plazo	0.00	0.00
Estimaciones para Cuentas Incobrables por Derechos a Recibir Efectivo o Equivalentes			Provisión para Demandas y Juicios a Corto Plazo		
Estimación por Deterioro de Inventarios			Provisión para Contingencias a Corto Plazo		
Otros Activos Circulantes	0.00	0.00	Otras Provisiones a Corto Plazo		
Valores en Garantía			Otros Pasivos a Corto Plazo	576,581.85	7,254,562.12
Bienes en Garantía (excluye depósitos de fondos)			Ingresos por Clasificar		
Bienes Derivados de Embargos, Decomisos, Aseguramientos y Dación en Pago			Recaudación por Participar		
Adquisición con Fondos de Terceros			Otros Pasivos Circulantes	576,581.85	7,254,562.12
Total de Activos Circulantes	1,070,154,208.16	3,384,668,343.28	Total de Pasivos Circulantes	1,677,001,614.74	2,221,418,849.75
Activo No Circulante			Pasivo No Circulante		
Inversiones Financieras a Largo Plazo			Cuentas por Pagar a Largo Plazo	1,870,654,188.03	1,854,194,864.84
Derechos a Recibir Efectivo o Equivalentes a Largo Plazo	113,418,267.15	122,947,677.41	Documentos por Pagar a Largo Plazo		
Bienes Inmuebles, Infraestructura y Construcciones en Proceso	32,408,082,379.87	31,882,024,909.78	Deuda Pública a Largo Plazo		
Bienes Muebles	492,376,716.53	591,984,934.00	Pasivos Diferidos a Largo Plazo		
Activos Intangibles	1,171,123.15	1,285,337.77	Fondos y Bienes de Terceros en Garantía y/o Administración a Largo Plazo	210,854,882.48	220,036,711.08
Depreciación, Deterioro y Amortización Acumulada de Bienes			Provisiones a Largo Plazo	511,120.68	511,120.68
Activos Diferidos	3,806,602,596.61	2,453,675,204.59	Total de Pasivos No Circulantes	2,082,020,191.19	2,074,742,696.60
Estimación por Pérdida o Deterioro de Activos no Circulantes			Total del Pasivo	3,759,021,805.93	4,296,161,546.35
Otros Activos no Circulantes	29,763,356.50	29,763,356.50	1,794,691,758.19	1,755,160,708.79	
Total de Activos No Circulantes	36,851,414,439.81	35,081,681,420.05	HACIENDA PÚBLICA / PATRIMONIO		
Total del Activo	37,921,568,647.97	38,466,349,763.33	Hacienda Pública/Patrimonio Contribuido	0.00	0.00
			Aportaciones		
			Donaciones de Capital		
			Actualización de la Hacienda Pública/Patrimonio		
			Hacienda Pública/Patrimonio Generado	34,162,546,842.04	34,170,188,216.98
			Resultados del Ejercicio (Ahorro/Desahorro)	1,660,040,902.52	2,180,273,236.42
			Resultados de Ejercicios Anteriores	32,322,817,083.02	31,908,462,188.94
			Revalúos	182,394,293.35	81,452,791.62
			Reservas		
			Rectificaciones de Resultados de Ejercicios Anteriores	(2,705,436.85)	
			Exceso o Insuficiencia en la Actualización de la Hacienda Pública/Patrimonio	0.00	0.00
			Resultado por Posición Monetaria		
			Resultado por Tenencia de Activos no Monetarios		
Total de Activos No Circulantes	36,851,414,439.81	35,081,681,420.05	Total Hacienda Pública/Patrimonio	34,162,546,842.04	34,170,188,216.98
Total del Activo	37,921,568,647.97	38,466,349,763.33	Total del Pasivo y Hacienda Pública/Patrimonio	37,921,568,647.97	38,466,349,763.33

SISTEMA CONTABLE 2018
**INFORME ANALÍTICO DE LA DEUDA PÚBLICA Y OTROS PASIVOS
 DEL 1o. DE ENERO AL 31 DE DICIEMBRE DE 2018**

Página 1 de 1

Fecha: 13/02/2019

LDF-2

Denominación de la Deuda Pública y Otros Pasivos	Saldo al 31 de diciembre de 2017	Disposiciones del Período	Amortizaciones del Período	Revaluaciones, Reclasificaciones y Otros Ajustes	Saldo Final del Período	Pago de Intereses del Período	Pago de Comisiones y demás costos asociados durante el Período
Deuda Pública	0.00	0.00	0.00	0.00	0.00	0.00	0.00
Corto Plazo	0.00	0.00	0.00	0.00	0.00	0.00	0.00
Instituciones de Crédito							
Títulos y Valores							
Arrendamientos Financieros							
Largo Plazo	0.00	0.00	0.00	0.00	0.00		
Instituciones de Crédito							
Títulos y Valores							
Arrendamientos Financieros							
Otros Pasivos	7,254,562.12				576,581.85		
Total de la Deuda Pública y Otros Pasivos	7,254,562.12	0.00	0.00	0.00	576,581.85	0.00	0.00

Deuda Contingente (Informativo)
Valor de Instrumentos Bono Cupón Cero (Informativo)

 Instrumento Bono Cupón Cero 1, Banobras
 Instrumento Bono Cupón Cero 2, Banobras

Obligaciones a Corto Plazo	Monto Contratado	Plazo Pactado	Tasa de Interés	Comisiones y Costos Relacionados	Tasa Efectiva
Obligaciones a Corto Plazo (Informativo)					

GOBIERNO CONSTITUCIONAL DEL ESTADO DE CHIAPAS
SECRETARÍA DE OBRA PÚBLICA Y COMUNICACIONES

SISTEMA CONTABLE 2018

INFORME ANALÍTICO DE OBLIGACIONES DIFERENTES DE FINANCIAMIENTOS

DEL 1o. DE ENERO AL 31 DE DICIEMBRE DE 2018

Fecha:

Página 1 de 1

13/02/2019

LDF-3

DENOMINACIÓN DE LAS OBLIGACIONES DIFERENTES DE FINANCIAMIENTO	FECHA DEL CONTRATO	FECHA DE INICIO DE OPERACIÓN DEL PROYECTO	FECHA DE VENCIMIENTO	MONTO DE LA INVERSIÓN PACTADO	PLAZO PACTADO	MONTO PROMEDIO MENSUAL DEL PAGO DE LA CONTRAPRESTACIÓN	MONTO PROMEDIO MENSUAL DEL PAGO DE LA CONTRAPRESTACIÓN CORRESPONDIENTE AL PAGO DE INVERSIÓN	MONTO PAGADO DE LA INVERSIÓN AL 31 DE DICIEMBRE DE 2018	MONTO PAGADO DE LA INVERSIÓN ACTUALIZADO AL 31 DE DICIEMBRE DE 2018	SALDO PENDIENTE POR PAGAR DE LA INVERSIÓN AL 31 DE DICIEMBRE DE 2018
---	--------------------	---	----------------------	-------------------------------	---------------	--	---	---	---	--

APP'S

- APP 1
- APP 2
- APP 3
- APP XX

Otros instrumentos

- Otro instrumento 1
- Otro instrumento 2
- Otro instrumento 3
- Otro instrumento XX

Total de Obligaciones Diferentes de Financiamiento



NO APLICA

SISTEMA CONTABLE 2018
BALANCE PRESUPUESTARIO

Página 1 de 1

Fecha: 13/02/2019

DEL 1o. DE ENERO AL 31 DE DICIEMBRE DE 2018
LDF 4

CONCEPTO	ESTIMADO/APROBADO	DEVENGADO	RECAUDADO/PAGADO
Ingresos Totales	0.00	0.00	0.00
Ingresos de Libre Disposición	0.00	0.00	0.00
Transferencias Federales Etiquetadas	0.00	0.00	0.00
Financiamiento Neto	0.00	0.00	0.00
Egresos Presupuestarios	0.00	0.00	0.00
Gasto No Etiquetado (sin incluir Amortización de la Deuda Pública)	0.00	0.00	0.00
Gasto Etiquetado (sin incluir Amortización de la Deuda Pública)	0.00	0.00	0.00
Remanentes del Ejercicio Anterior		0.00	0.00
Remanentes de Ingresos de Libre Disposición aplicados en el periodo		0.00	0.00
Remanentes de Transferencias Federales Etiquetadas aplicados en el periodo		0.00	0.00
Balance Presupuestario	0.00	0.00	0.00
Balance Presupuestario sin Financiamiento Neto	0.00	0.00	0.00
Balance Presupuestario sin Financiamiento Neto y sin Remanentes del Ejercicio Anterior	0.00	0.00	0.00

CONCEPTO	APROBADO	DEVENGADO	PAGADO
Intereses, Comisiones y Gastos de la Deuda	0.00	0.00	0.00
Intereses, Comisiones y Gastos de la Deuda con Gasto No Etiquetado	0.00	0.00	0.00
Intereses, Comisiones y Gastos de la Deuda con Gasto Etiquetado	0.00	0.00	0.00
Balance Primario	0.00	0.00	0.00

CONCEPTO	ESTIMADO/APROBADO	DEVENGADO	RECAUDADO/PAGADO
Financiamiento	0.00	0.00	0.00
Financiamiento con Fuente de Pago de Ingresos de Libre Disposición	0.00	0.00	0.00
Financiamiento con Fuente de Pago de Transferencias Federales Etiquetadas	0.00	0.00	0.00
Amortización de la Deuda	0.00	0.00	0.00
Amortización de la Deuda Pública con Gasto No Etiquetado	0.00	0.00	0.00
Amortización de la Deuda Pública con Gasto Etiquetado	0.00	0.00	0.00
Financiamiento Neto	0.00	0.00	0.00

CONCEPTO	ESTIMADO/APROBADO	DEVENGADO	RECAUDADO/PAGADO
Ingresos de Libre Disposición	0.00	0.00	0.00
Financiamiento Neto con Fuente de Pago de Ingresos de Libre Disposición	0.00	0.00	0.00
Financiamiento con Fuente de Pago de Ingresos de Libre Disposición	0.00	0.00	0.00
Amortización de la Deuda Pública con Gasto No Etiquetado	0.00	0.00	0.00
Gasto No Etiquetado (sin incluir amortización de la Deuda Pública)	0.00	0.00	0.00
Remanentes de Ingresos de Libre Disposición aplicados en el periodo		0.00	0.00
Balance Presupuestario de Recursos Disponibles	0.00	0.00	0.00
Balance Presupuestario de Recursos Disponibles sin Financiamiento Neto	0.00	0.00	0.00

CONCEPTO	ESTIMADO/APROBADO	DEVENGADO	RECAUDADO/PAGADO
Transferencias Federales Etiquetadas	0.00	0.00	0.00
Financiamiento Neto con fuente de Pago de Transferencias Federales Etiquetadas	0.00	0.00	0.00
Financiamiento con Fuente de Pago de Transferencias Federales Etiquetadas	0.00	0.00	0.00
Amortización de la Deuda Pública con Gasto Etiquetado	0.00	0.00	0.00
Gasto Etiquetado (sin incluir Amortización de la Deuda)	0.00	0.00	0.00
Remanentes de Transferencias Federales Etiquetadas aplicados en el periodo		0.00	0.00
Balance Presupuestario de Recursos Etiquetados	0.00	0.00	0.00
Balance Presupuestario de Recursos Etiquetados sin Financiamiento Neto	0.00	0.00	0.00

NO APLICA

SISTEMA CONTABLE 2018
ESTADO ANALITICO DE INGRESOS DETALLADO
DEL 1o. DE ENERO AL 31 DE DICIEMBRE DE 2018

RUBRO DE INGRESOS	INGRESO					DIFERENCIA
	ESTIMADO	AMPLIACIONES Y REDUCCIONES	MODIFICADO	DEVENGADO	RECAUDADO	
Ingresos de Libre Disposición						
Impuestos	0.00	0.00	0.00	0.00	0.00	0.00
Cuotas y Aportaciones de Seguridad Social	0.00	0.00	0.00	0.00	0.00	0.00
Contribuciones de Mejoras	0.00	0.00	0.00	0.00	0.00	0.00
Derechos	0.00	0.00	0.00	0.00	0.00	0.00
Productos	0.00	0.00	0.00	0.00	0.00	0.00
Aprovechamientos	0.00	0.00	0.00	0.00	0.00	0.00
Ingresos por Venta de Bienes y Prestación de Servicios	0.00	0.00	0.00	0.00	0.00	0.00
Participaciones	0.00	0.00	0.00	0.00	0.00	0.00
Fondo General de Participaciones	0.00	0.00	0.00	0.00	0.00	0.00
Fondo de Fomento Municipal	0.00	0.00	0.00	0.00	0.00	0.00
Fondo de Fiscalización y Recaudación	0.00	0.00	0.00	0.00	0.00	0.00
Fondo de Compensación	0.00	0.00	0.00	0.00	0.00	0.00
Fondo de Extracción de Hidrocarburos	0.00	0.00	0.00	0.00	0.00	0.00
Impuesto Especial Sobre Producción y Servicios	0.00	0.00	0.00	0.00	0.00	0.00
0.136% de la Recaudación Federal Participable	0.00	0.00	0.00	0.00	0.00	0.00
3.17% Sobre Extracción de Petróleo	0.00	0.00	0.00	0.00	0.00	0.00
Gasolinas y Diésel	0.00	0.00	0.00	0.00	0.00	0.00
Fondo del Impuesto Sobre la Renta	0.00	0.00	0.00	0.00	0.00	0.00
Fondo de Estabilización de los Ingresos de las Entidades Federativas	0.00	0.00	0.00	0.00	0.00	0.00
Incentivos Derivados de la Colaboración Fiscal	0.00	0.00	0.00	0.00	0.00	0.00
Tenencia o Uso de Vehículos	0.00	0.00	0.00	0.00	0.00	0.00
Fondo de Compensación ISAN	0.00	0.00	0.00	0.00	0.00	0.00
Impuesto Sobre Automóviles Nuevos	0.00	0.00	0.00	0.00	0.00	0.00
Fondo de Compensación de Repecos-Intermedios	0.00	0.00	0.00	0.00	0.00	0.00
Otros Incentivos Económicos	0.00	0.00	0.00	0.00	0.00	0.00
Transferencias y Asignaciones	0.00	0.00	0.00	0.00	0.00	0.00
Convenios	0.00	0.00	0.00	0.00	0.00	0.00
Otros Convenios y Subsidios	0.00	0.00	0.00	0.00	0.00	0.00
Otros Ingresos de Libre Disposición	0.00	0.00	0.00	0.00	0.00	0.00
Participaciones en Ingresos Locales	0.00	0.00	0.00	0.00	0.00	0.00
Otros Ingresos de Libre Disposición	0.00	0.00	0.00	0.00	0.00	0.00
Total Ingresos de Libre Disposición	0.00	0.00	0.00	0.00	0.00	
Ingresos Excedentes de Ingresos de Libre Disposición						0.00
Transferencias Federales Etiquetadas						
Aportaciones	0.00	0.00	0.00	0.00	0.00	0.00
Fondo de Aportaciones para la Nómina Educativa y Gasto Operativo	0.00	0.00	0.00	0.00	0.00	0.00
Fondo de Aportaciones para los Servicios de Salud	0.00	0.00	0.00	0.00	0.00	0.00
Fondo de Aportaciones para la Infraestructura Social	0.00	0.00	0.00	0.00	0.00	0.00
Fondo de Aportaciones para el Fortalecimiento de los Municipios y de las Demarcaciones Territoriales del Distrito	0.00	0.00	0.00	0.00	0.00	0.00
Federal	0.00	0.00	0.00	0.00	0.00	0.00
Fondo de Aportaciones Múltiples	0.00	0.00	0.00	0.00	0.00	0.00
Fondo de Aportaciones para la Educación Tecnológica y de Adultos	0.00	0.00	0.00	0.00	0.00	0.00
Fondo de Aportaciones para la Seguridad Pública de los Estados y del Distrito Federal	0.00	0.00	0.00	0.00	0.00	0.00
Fondo de Aportaciones para el Fortalecimiento de las Entidades Federativas	0.00	0.00	0.00	0.00	0.00	0.00
Convenios	0.00	0.00	0.00	0.00	0.00	0.00
Convenios de Protección Social en Salud	0.00	0.00	0.00	0.00	0.00	0.00
Convenios de Descentralización	0.00	0.00	0.00	0.00	0.00	0.00
Convenios de Reasignación	0.00	0.00	0.00	0.00	0.00	0.00
Otros Convenios y Subsidios	0.00	0.00	0.00	0.00	0.00	0.00
Fondos Distintos de Aportaciones	0.00	0.00	0.00	0.00	0.00	0.00
Fondo para Entidades Federativas y Municipios Productores de Hidrocarburos	0.00	0.00	0.00	0.00	0.00	0.00
Fondo Minero	0.00	0.00	0.00	0.00	0.00	0.00
Transferencias, Asignaciones, Subsidios y Subvenciones, y Pensiones y Jubilaciones	0.00	0.00	0.00	0.00	0.00	0.00
Otras Transferencias Federales Etiquetadas	0.00	0.00	0.00	0.00	0.00	0.00
Total de Transferencias Federales Etiquetadas	0.00	0.00	0.00	0.00	0.00	0.00
Ingresos Derivados de Financiamientos	0.00	0.00	0.00	0.00	0.00	0.00
Ingresos Derivados de Financiamientos	0.00	0.00	0.00	0.00	0.00	0.00
Total de Ingresos	0.00	0.00	0.00	0.00	0.00	0.00
Datos Informativos						
Ingresos Derivados de Financiamientos con Fuente de Pago de Ingresos de Libre Disposición	0.00	0.00	0.00	0.00	0.00	0.00
Ingresos Derivados de Financiamientos con Fuente de Pago de Transferencias Federales Etiquetadas	0.00	0.00	0.00	0.00	0.00	0.00
Ingresos Derivados de Financiamientos	0.00	0.00	0.00	0.00	0.00	0.00

NO APLICA

NOMBRE DEL ENTE PÚBLICO : Secretaría de Obra Pública y Comunicaciones

Estado Analítico del Ejercicio del Presupuesto de Egresos Detallado – LDF 6a.

Clasificación por Objeto del Gasto (Capítulo y Concepto)

Del 1 de Enero al 31 de diciembre de 2018

(PESOS)

Concepto	Egresos					Subejercicio
	Aprobado	Ampliaciones / Reducciones	Modificado	Devengado	Pagado	
b5) Productos Químicos, Farmacéuticos y de Laboratorio.	0.00	0.00	0.00	0.00	0.00	0.00
b6) Combustibles, Lubricantes y Aditivos.	0.00	187,205.00	187,205.00	187,205.00	187,205.00	0.00
b7) Vestuario, Blancos, Prendas de Protección y Artículos Deportivos.	0.00	0.00	0.00	0.00	0.00	0.00
b8) Materiales y Suministros para Seguridad.	0.00	0.00	0.00	0.00	0.00	0.00
b9) Herramientas, Refacciones y Accesorios Menores.	0.00	0.00	0.00	0.00	0.00	0.00
C. Servicios Generales.	0.00	0.00	0.00	0.00	0.00	0.00
c1) Servicios Básicos.	0.00	0.00	0.00	0.00	0.00	0.00
c2) Servicios de Arrendamiento.	0.00	0.00	0.00	0.00	0.00	0.00
c3) Servicios Profesionales, Científicos, Técnicos y Otros Servicios.	0.00	0.00	0.00	0.00	0.00	0.00
c4) Servicios Financieros, Bancarios y Comerciales.	0.00	0.00	0.00	0.00	0.00	0.00
c5) Servicios de Instalación, Reparación, Mantenimiento y Conservación.	0.00	0.00	0.00	0.00	0.00	0.00
c6) Servicios de Comunicación Social y Publicidad.	0.00	0.00	0.00	0.00	0.00	0.00
c7) Servicios de Traslado y Viáticos.	0.00	0.00	0.00	0.00	0.00	0.00
c8) Servicios Oficiales.	0.00	0.00	0.00	0.00	0.00	0.00
c9) Otros Servicios Generales.	0.00	0.00	0.00	0.00	0.00	0.00
D. Transferencias, Asignaciones, Subsidios y Otras Ayudas.	0.00	0.00	0.00	0.00	0.00	0.00
d1) Transferencias Internas y Asignaciones al Sector Público.	0.00	0.00	0.00	0.00	0.00	0.00
d2) Transferencias al Resto del Sector Público.	0.00	0.00	0.00	0.00	0.00	0.00
d3) Subsidios y Subvenciones.	0.00	0.00	0.00	0.00	0.00	0.00
d4) Ayudas Sociales.	0.00	0.00	0.00	0.00	0.00	0.00
d5) Pensiones y Jubilaciones.	0.00	0.00	0.00	0.00	0.00	0.00
d6) Transferencias a Fideicomisos, Mandatos y Otros Análogos.	0.00	0.00	0.00	0.00	0.00	0.00
d7) Transferencias a la Seguridad Social	0.00	0.00	0.00	0.00	0.00	0.00
d8) Donativos	0.00	0.00	0.00	0.00	0.00	0.00
d9) Transferencias al Exterior.	0.00	0.00	0.00	0.00	0.00	0.00
E. Bienes Muebles, Inmuebles e Intangibles.	0.00	70,670,951.15	70,670,951.15	70,670,951.15	70,670,951.15	0.00
e1) Mobiliario y Equipo de Administración.	0.00	1,727,847.10	1,727,847.10	1,727,847.10	1,727,847.10	0.00
e2) Mobiliario y Equipo Educativo y Recreativo.	0.00	0.00	0.00	0.00	0.00	0.00
e3) Equipo e Instrumental Médico y de Laboratorio.	0.00	68,943,104.05	68,943,104.05	68,943,104.05	68,943,104.05	0.00
e4) Vehículos y Equipo de Transporte.	0.00	0.00	0.00	0.00	0.00	0.00
e5) Equipo de Defensa y Seguridad.	0.00	0.00	0.00	0.00	0.00	0.00
e6) Maquinaria, Otros Equipos y Herramientas.	0.00	0.00	0.00	0.00	0.00	0.00
e7) Activos Biológicos.	0.00	0.00	0.00	0.00	0.00	0.00
e8) Bienes Inmuebles.	0.00	0.00	0.00	0.00	0.00	0.00
e9) Activos Intangibles.	0.00	0.00	0.00	0.00	0.00	0.00
F. Inversión Pública.	783,834,058.66	488,715,404.97	1,272,549,463.63	1,251,730,132.15	1,172,652,747.87	20,819,331.48
f1) Obra Pública en Bienes de Dominio Público.	247,671,170.59	545,104,538.68	792,775,709.27	776,286,868.47	718,236,038.62	16,488,840.80
f2) Obra Pública en Bienes Propios.	536,162,888.07	-56,389,133.71	479,773,754.36	475,443,263.68	454,416,709.25	4,330,490.68
f3) Proyectos Productivos y Acciones de Fomento	0.00	0.00	0.00	0.00	0.00	0.00
G. Inversiones Financieras y Otras Provisiones.	0.00	0.00	0.00	0.00	0.00	0.00
g1) Inversiones para el Fomento de Actividades Productivas	0.00	0.00	0.00	0.00	0.00	0.00
g2) Acciones y Participaciones de Capital	0.00	0.00	0.00	0.00	0.00	0.00
g3) Compra de Títulos y Valores	0.00	0.00	0.00	0.00	0.00	0.00
g4) Concesión de Préstamos.	0.00	0.00	0.00	0.00	0.00	0.00
g5) Inversiones en Fideicomisos, Mandatos y Otros Análogos.	0.00	0.00	0.00	0.00	0.00	0.00
Fideicomiso de Desastres Naturales (informativo)						
g6) Otras Inversiones Financieras	0.00	0.00	0.00	0.00	0.00	0.00
g7) Provisiones para Contingencias y Otras Erogaciones Especiales.	0.00	0.00	0.00	0.00	0.00	0.00
H. Participaciones y Aportaciones.	0.00	0.00	0.00	0.00	0.00	0.00
h1) Participaciones.	0.00	0.00	0.00	0.00	0.00	0.00
h2) Aportaciones.	0.00	0.00	0.00	0.00	0.00	0.00
h3) Convenios.	0.00	0.00	0.00	0.00	0.00	0.00
I. Deuda Pública.	0.00	0.00	0.00	0.00	0.00	0.00
i1) Amortización de la Deuda Pública.	0.00	0.00	0.00	0.00	0.00	0.00
i2) Intereses de la Deuda Pública.	0.00	0.00	0.00	0.00	0.00	0.00
i3) Comisiones de la Deuda Pública.	0.00	0.00	0.00	0.00	0.00	0.00
i4) Gastos de la Deuda Pública.	0.00	0.00	0.00	0.00	0.00	0.00
i5) Costo por Coberturas.	0.00	0.00	0.00	0.00	0.00	0.00
i6) Apoyos Financieros.	0.00	0.00	0.00	0.00	0.00	0.00
i7) Adeudos de Ejercicios Fiscales Anteriores (ADEFAS).	0.00	0.00	0.00	0.00	0.00	0.00
III. Total de Egresos	1,096,181,500.49	1,041,825,904.47	2,138,007,404.96	2,105,821,003.54	2,021,269,460.22	32,186,401.42

NOMBRE DEL ENTE PÚBLICO : Secretaría de Obra Pública y Comunicaciones
Estado Analítico del Ejercicio del Presupuesto de Egresos Detallado – LDF 6b.

Clasificación Administrativa

Del 1 de Enero al 31 de diciembre de 2018
(PESOS)

Concepto	Egresos					Subejercicio
	Aprobado	Ampliaciones / Reducciones	Modificado	Devengado	Pagado	
I. Gasto No Etiquetado	312,347,441.83	466,684,108.44	779,031,550.27	767,667,420.16	762,193,281.12	11,364,130.11
Secretaría de Obra Pública y Comunicaciones	312,347,441.83	466,684,108.44	779,031,550.27	767,667,420.16	762,193,281.12	11,364,130.11
II. Gasto Etiquetado	783,834,058.66	575,141,796.03	1,358,975,854.69	1,338,153,583.38	1,259,076,199.10	20,822,271.31
Secretaría de Obra Pública y Comunicaciones	783,834,058.66	575,141,796.03	1,358,975,854.69	1,338,153,583.38	1,259,076,199.10	20,822,271.31
III. Total de Egresos	1,096,181,500.49	1,041,825,904.47	2,138,007,404.96	2,105,821,003.54	2,021,269,480.22	32,186,401.42

NOMBRE DEL ENTE PÚBLICO : Secretaría de Obra Pública y Comunicaciones

Estado Analítico del Ejercicio del Presupuesto de Egresos Detallado – LDF 6c.

Clasificación Funcional (Finalidad y Función)

Del 1 de Enero al 31 de diciembre de 2018

(PESOS)

Concepto	Egresos					Subejercicio
	Aprobado	Ampliaciones / Reducciones	Modificado	Devengado	Pagado	
I. Gasto No Etiquetado	312,347,441.83	466,684,108.44	779,031,550.27	767,667,420.16	762,193,281.12	11,364,130.11
A. Gobierno	0.00	0.00	0.00	0.00	0.00	0.00
a1) Legislación	0.00	0.00	0.00	0.00	0.00	0.00
a2) Justicia	0.00	0.00	0.00	0.00	0.00	0.00
a3) Coordinación de la política de gobierno	0.00	0.00	0.00	0.00	0.00	0.00
a4) Relaciones exteriores	0.00	0.00	0.00	0.00	0.00	0.00
a5) Asuntos financieros y hacendarios	0.00	0.00	0.00	0.00	0.00	0.00
a6) Seguridad Nacional	0.00	0.00	0.00	0.00	0.00	0.00
a7) Asuntos de orden público y de seguridad interior	0.00	0.00	0.00	0.00	0.00	0.00
a8) Otros servicios generales	0.00	0.00	0.00	0.00	0.00	0.00
B. Desarrollo Social	213,021,254.74	451,984,169.71	665,005,424.45	654,828,209.54	650,727,710.48	10,177,214.91
b1) Protección ambiental	0.00	0.00	0.00	0.00	0.00	0.00
b2) Vivienda y servicios a la comunidad	213,021,254.74	354,287,637.43	567,308,892.17	557,299,169.88	553,785,352.32	10,009,722.29
b3) Salud	0.00	97,396,532.28	97,396,532.28	97,229,039.66	96,642,358.16	167,492.62
b4) Recreación, cultura y otras manifestaciones sociales	0.00	300,000.00	300,000.00	300,000.00	300,000.00	0.00
b5) Educación	0.00	0.00	0.00	0.00	0.00	0.00
b6) Protección social	0.00	0.00	0.00	0.00	0.00	0.00
b7) Otros Asuntos Sociales	0.00	0.00	0.00	0.00	0.00	0.00
C. Desarrollo Económico	99,326,187.09	9,325,985.58	108,652,172.67	107,595,834.28	106,428,442.30	1,056,338.39
c1) Asuntos económicos, comerciales y laborales en general	0.00	0.00	0.00	0.00	0.00	0.00
c2) Agropecuaria, silvicultura, pesca y caza	0.00	0.00	0.00	0.00	0.00	0.00
c3) Combustibles y energía	0.00	0.00	0.00	0.00	0.00	0.00
c4) Minería, manufacturas y construcción	0.00	0.00	0.00	0.00	0.00	0.00
c5) Transporte	99,326,187.09	9,325,985.58	108,652,172.67	107,595,834.28	106,428,442.30	1,056,338.39
c6) Comunicaciones	0.00	0.00	0.00	0.00	0.00	0.00
c7) Turismo	0.00	0.00	0.00	0.00	0.00	0.00
c8) Ciencia, tecnología e innovación	0.00	0.00	0.00	0.00	0.00	0.00
c9) Otras industrias y otros asuntos económicos	0.00	0.00	0.00	0.00	0.00	0.00
D. Otras no Clasificadas en Funciones Anteriores	0.00	5,373,953.15	5,373,953.15	5,243,376.34	5,037,128.34	130,576.81
d1) Transac. de la deuda pública/costo financiero de la deuda	0.00	0.00	0.00	0.00	0.00	0.00
d2) Transf., part. y aport. entre diferentes niv. y ord. de gob.	0.00	0.00	0.00	0.00	0.00	0.00
d3) Saneamiento del Sistema Financiero	0.00	0.00	0.00	0.00	0.00	0.00
d4) Adeudos de Ejercicios Fiscales Anteriores	0.00	5,373,953.15	5,373,953.15	5,243,376.34	5,037,128.34	130,576.81
II. Gasto Etiquetado	783,834,058.66	575,141,796.03	1,358,975,854.69	1,338,153,583.38	1,259,076,199.10	20,822,271.31
A. Gobierno	0.00	0.00	0.00	0.00	0.00	0.00
a1) Legislación	0.00	0.00	0.00	0.00	0.00	0.00
a2) Justicia	0.00	0.00	0.00	0.00	0.00	0.00
a3) Coordinación de la política de gobierno	0.00	0.00	0.00	0.00	0.00	0.00
a4) Relaciones exteriores	0.00	0.00	0.00	0.00	0.00	0.00
a5) Asuntos financieros y hacendarios	0.00	0.00	0.00	0.00	0.00	0.00
a6) Seguridad Nacional	0.00	0.00	0.00	0.00	0.00	0.00
a7) Asuntos de orden público y de seguridad interior	0.00	0.00	0.00	0.00	0.00	0.00
a8) Otros servicios generales	0.00	0.00	0.00	0.00	0.00	0.00
B. Desarrollo Social	783,834,058.66	561,238,725.49	1,345,072,784.15	1,324,320,288.46	1,245,242,904.18	20,752,495.69
b1) Protección ambiental	0.00	0.00	0.00	0.00	0.00	0.00
b2) Vivienda y servicios a la comunidad	251,403,924.35	525,423,961.21	776,827,885.56	757,707,681.79	686,932,923.33	19,120,203.77
b3) Salud	514,227,879.31	-118,439,560.51	395,788,318.80	395,089,213.81	390,011,584.64	699,104.99
b4) Recreación, cultura y otras manifestaciones sociales	18,202,255.00	154,254,324.79	172,456,579.79	171,523,392.86	168,298,396.21	933,186.93
b5) Educación	0.00	0.00	0.00	0.00	0.00	0.00
b6) Protección social	0.00	0.00	0.00	0.00	0.00	0.00
b7) Otros Asuntos Sociales	0.00	0.00	0.00	0.00	0.00	0.00
C. Desarrollo Económico	0.00	13,903,070.54	13,903,070.54	13,833,294.92	13,833,294.92	69,775.62
c1) Asuntos económicos, comerciales y laborales en general	0.00	0.00	0.00	0.00	0.00	0.00
c2) Agropecuaria, silvicultura, pesca y caza	0.00	0.00	0.00	0.00	0.00	0.00
c3) Combustibles y energía	0.00	11,144,952.50	11,144,952.50	11,075,176.88	11,075,176.88	69,775.62
c4) Minería, manufacturas y construcción	0.00	0.00	0.00	0.00	0.00	0.00
c5) Transporte	0.00	2,758,118.04	2,758,118.04	2,758,118.04	2,758,118.04	0.00
c6) Comunicaciones	0.00	0.00	0.00	0.00	0.00	0.00
c7) Turismo	0.00	0.00	0.00	0.00	0.00	0.00
c8) Ciencia, tecnología e innovación	0.00	0.00	0.00	0.00	0.00	0.00
c9) Otras industrias y otros asuntos económicos	0.00	0.00	0.00	0.00	0.00	0.00
D. Otras no Clasificadas en Funciones Anteriores	0.00	0.00	0.00	0.00	0.00	0.00
d1) Transac. de la deuda pública/costo financiero de la deuda	0.00	0.00	0.00	0.00	0.00	0.00
d2) Transf., part. y aport. entre diferentes niv. y ord. de gob.	0.00	0.00	0.00	0.00	0.00	0.00
d3) Saneamiento del Sistema Financiero	0.00	0.00	0.00	0.00	0.00	0.00
d4) Adeudos de Ejercicios Fiscales Anteriores	0.00	0.00	0.00	0.00	0.00	0.00
III. Total de Egresos	1,096,181,500.49	1,041,825,904.47	2,138,007,404.96	2,105,821,003.54	2,021,269,480.22	32,186,401.42

NOMBRE DEL ENTE PÚBLICO : Secretaría de Obra Pública y Comunicaciones

Estado Analítico del Ejercicio del Presupuesto de Egresos Detallado – LDF 6d.

Clasificación de Servicios Personales por Categoría

Del 1 de Enero al 31 de diciembre de 2018

(PESOS)

Concepto	Egresos					Subejercicio
	Aprobado	Ampliaciones / Reducciones	Modificado	Devengado	Pagado	
I. Gasto No Etiquetado	207,356,232.11	6,457,794.35	213,814,026.46	203,209,917.80	200,372,456.10	10,604,108.66
A. Personal Administrativo y de Servicio Público	207,356,232.11	6,457,794.35	213,814,026.46	203,209,917.80	200,372,456.10	10,604,108.66
B. Magisterio	0.00	0.00	0.00	0.00	0.00	0.00
C. Servicios de Salud	0.00	0.00	0.00	0.00	0.00	0.00
c1) Personal Administrativo	0.00	0.00	0.00	0.00	0.00	0.00
c2) Personal Médico, Paramédico y Afín	0.00	0.00	0.00	0.00	0.00	0.00
D. Seguridad Pública	0.00	0.00	0.00	0.00	0.00	0.00
E. Gastos Asociados a la Implementación de Nuevas Leyes Federales o Reformas a las mismas Nombre del Programa o Ley 1	0.00	0.00	0.00	0.00	0.00	0.00
F. Sentencias Laborales Definitivas	0.00	0.00	0.00	0.00	0.00	0.00
II. Gasto Etiquetado	0.00	15,568,234.91	15,568,234.91	15,565,295.08	15,565,295.08	2,939.83
A. Personal Administrativo y de Servicio Público	0.00	15,568,234.91	15,568,234.91	15,565,295.08	15,565,295.08	2,939.83
B. Magisterio	0.00	0.00	0.00	0.00	0.00	0.00
C. Servicios de Salud	0.00	0.00	0.00	0.00	0.00	0.00
c1) Personal Administrativo	0.00	0.00	0.00	0.00	0.00	0.00
c2) Personal Médico, Paramédico y Afín	0.00	0.00	0.00	0.00	0.00	0.00
D. Seguridad Pública	0.00	0.00	0.00	0.00	0.00	0.00
E. Gastos Asociados a la Implementación de Nuevas Leyes Federales o Reformas a las mismas Nombre del Programa o Ley 1	0.00	0.00	0.00	0.00	0.00	0.00
F. Sentencias Laborales Definitivas	0.00	0.00	0.00	0.00	0.00	0.00
III. Total del Gasto en Servicios Personales	207,356,232.11	22,026,029.26	229,382,261.37	218,775,212.88	215,937,751.18	10,607,048.49

SISTEMA CONTABLE 2018
RELACIÓN DE BIENES MUEBLES QUE COMPONEN SU PATRIMONIO

Página 1 de 79

Cuenta Pública al 31 de diciembre de 2018

Hora: 11:52:19a. m.

Fecha: 13/02/2019

Código	Descripción del Bien	Valor en Libros
1241	Mobiliario y Equipo de Administración	46,557,037.60
1241 111A0100 0004	251- 01 Librero Piso Alto 1.90 Mts Inv. 2510005001035	1,150.00
1241 111A0101 0010	258- ESCRITORIO SEMI EJECUTIVO DE 2 GAV. MCA. OFIK	2,205.56
1241 111A0101 0014	258- MESA BRETTFORD B-P42, MCA OFIK, FACTURA NO. 08146	2,153.84
1241 111A0101 0015	258- MESA JUNTA 2.40, L/EMPRESARIAL OFIK, FACTURA NO. 08146	5,164.68
1241 111A0101 0016	258- ESCRITORIO 1.20 METALICO, NOVA OFIK, FACTURA NO. 8139	1,980.32
1241 111A0101 0017	258- ESCRITORIO 1.20 METALICO,NOVA OFIK FACTURA NO.8139 Inv. 2580005000645	1,730.00
1241 111A0101 0018	258- ESCRITORIO 1.20 METALICO,NOVA OFIK FACTURA NO.8139 Inv. 2580005000722	1,730.00
1241 111A0101 0019	258- ESCRITORIO 1.20 METALICO,NOVA OFIK FACTURA NO.8139 Inv. 2580005000727	1,730.00
1241 111A0101 0020	258- ESCRITORIO 1.20 METALICO,NOVA OFIK FACTURA NO.8139 Inv. 2580005000728	1,730.00
1241 111A0101 0021	258- ESCRITORIO 1.20 METALICO,NOVA OFIK FACTURA NO.8139 Inv. 2580005000731	1,730.00
1241 111A0101 0022	258- ESCRITORIO 1.20 METALICO,NOVA OFIK FACTURA NO.8139 Inv. 2580005000724	1,730.00
1241 111A0101 0023	258- ESCRITORIO 1.20 METALICO,NOVA OFIK FACTURA NO.8139 Inv. 2580005000726	1,730.00
1241 111A0101 0026	258- ESCRITORIO 1.20 METALICO, NOVA OFIK, FACTURA NO. 8139	1,980.13
1241 111A0101 0029	258- ESCRITORIO 1.20 METALICO, NOVA OFIK, FACTURA NO. 8139	1,980.13
1241 111A0101 0030	258- ESCRITORIO 1.20 METALICO, NOVA OFIK, FACTURA NO. 8139	1,980.13
1241 111A0101 0031	258- ESCRITORIO 1.20 METALICO, NOVA OFIK, FACTURA NO. 8139	1,980.13
1241 111A0101 0032	258- ESCRITORIO 1.20 METALICO, NOVA OFIK, FACTURA NO. 8139	1,980.13
1241 111A0101 0035	258- ESCRITORIO 1.20 METALICO, NOVA OFIK, FACTURA NO. 8139	1,980.13
1241 111A0101 0036	258- ESCRITORIO 1.20 METALICO, NOVA OFIK, FACTURA NO. 8139	1,980.14
1241 111A0101 0076	258- ESCRITORIO METALICO SEMI EJECUTIVO Fact. 08718 Mca. OFIX Inv. 2580005000840	3,850.00
1241 111A0101 0077	258- 6 ESCRITORIO METALICO SEMI EJECUTIVO C/PEDESTAL FACTURA NO. 08718 MCA. OFIX	13,137.60
1241 111A0101 0078	258- 6 SILLONES EJECUTIVOS GIRATORIOS C/RESPALDO ALTO. FACTURA NO. 08718 MCA. OFIX	19,941.00
1241 111A0101 0079	258- 6 SILLONES EJECUTIVOS TAPIZ EN PLIANA FACTURA NO. 08718 MCA. OFIX	9,480.60
1241 111A0101 0083	258- MESA REDONDA EMPRESARIAL FACTURA NO. 08718 MCA. OFIX	2,939.40
1241 111A0101 0092	IMIP- 6 ESCRITORIO GRAPA DIRECTIVO C/2 PEDESTALES	14,414.10
1241 111A0101 0093	IMIP- 2 ESCRITORIOS ESTUDIANTIL CRISA MAPLE	2,998.00
1241 111A0101 0094	IMIP- 2 ESCRITORIOS ESTUDIANTILES CRISA MAPLE \$1,499.00 C/U	2,998.00
1241 111A0101 0096	IMIP- 1 JUEGO DE SOFA Marca SOLA, COLOR NEGRO Inv. 2060205000062	2,900.00
1241 111A0101 0097	IMIP- 6 LIBREROS DE COPETE P/CREDENZA 1.60 X .83 X 0.40	11,040.00
1241 111A0101 0098	IMIP- CREDENZA DIRECTOR TIPO ITALIANA 1.70 X 0.40 X 0.75 Inv. 2060205000063	6,500.00
1241 111A0101 0099	IMIP- 15 ESCRITORIOS SEMI EJECUTIVOS DE MADERA 1.60 X 0.70 X 0.70	25,047.00
1241 111A0101 0100	IMIP- 4 ESCRITORIOS SECRETARIAL DE MADERA 1.40 X 0.70 X 0.75	5,966.20
1241 111A0101 0101	IMIP- 2 MESAS DE TRABAJO CON CUBIERTA 2.44 X 0.90 X 0.75	4,289.50

SISTEMA CONTABLE 2018
RELACION DE BIENES MUEBLES QUE COMPONEN SU PATRIMONIO

Página 2 de 79

Cuenta Pública al 31 de diciembre de 2018

Hora: 11:52:19a. m.

Fecha: 13/02/2019

Código	Descripción del Bien	Valor en Libros
1241 111A0101 0104	IMIP- MESA DE JUNTA TIPO OVAL Mod. 8009 Mca. NAPOLES Inv. 2060205000321	5,000.00
1241 111A0101 0105	IMIP- CREDENZA DIRECTOR TIPO ITALIANA 1.70 X 0.40 X 0.75 Inv. 2060205000064	6,500.00
1241 111A0101 0106	IMIP- CREDENZA DIRECTOR TIPO ITALIANA 1.70 X 0.40 X 0.75 Inv. 2060205000065	6,500.00
1241 111A0101 0107	IMIP- CREDENZA DIRECTOR TIPO ITALIANA 1.70 X 0.40 X 0.75 Inv. 2060205000066	6,500.00
1241 111A0101 0108	IMIP- CREDENZA DIRECTOR TIPO ITALIANA 1.70 X 0.40 X 0.75 Inv. 2060205000067	6,500.00
1241 111A0101 0109	IMIP- CREDENZA DIRECTOR TIPO ITALIANA 1.70 X 0.40 X 0.75 Inv. 2060205000068	6,500.00
1241 111A0102 0003	214- Archivero Vertical de 3 gavetas s./marca s./modelo, s./serie No. de inventario 261470B	2,093.00
1241 111A0102 0004	214- Escritorio Ejecutivo s./marca s./modelo, s./serie No. de inventario 261464B	2,657.65
1241 111A0102 0005	214- Escritorio Secretarial s./marca s./modelo, s./serie No. de inventario 261465B	2,906.45
1241 111A0102 0006	214- Escritorio secretarial s./marca s./modelo, s./serie No. de inventario 261466B	2,906.45
1241 111A0102 0007	214- Sillon ejecutivo giratorio s./marca s./modelo, s./serie No. de inventario 261467B	1,631.85
1241 111A0102 0010	258- ARCHIVERO 3 GAV. METAL FACTURA NO.09216	1,757.20
1241 111A0102 0013	258- ESCRITORIO 2 GAV. Mca. OFIK FACT. NO. 10246 Inv. 2580005000962	3,850.00
1241 111A0102 0014	258- ESCRITORIO 2 GAV. Mca. OFIK FACT. NO. 10246 Inv. 2580005000963	3,849.99
1241 111A0102 0015	258- LATERAL GAV. IZQ. OFIK FACTURA NO.10246	2,875.00
1241 111A0102 0016	258- LATERAL GAV. DER. MCA. OFIK FACTURA NO.10246	2,875.00
1241 111A0102 0017	258- LATERAL GAV. DER. MCA. OFIK FACTURA NO.10246	2,875.00
1241 111A0103 0022	258- SILLON EJECUTIVO MCA.KUKULCAN FACTURA NO.7053	2,832.45
1241 111A0103 0024	258- 2 ESCRITORIO SEMIEJECUTIVO C/4 GAV. INTEG. Y C/CAJON.MED.1.52X75X74CMS FAC11868	5,042.89
1241 111A0103 0025	258- ESCRITORIO SECRETARIAL METALICO,2 GAV. INTEG.CAP.30KG 1.20X75X74CMS FAC.11868	3,835.39
1241 111A0103 0028	258- 10 ESTACION DE TRABAJO MOVIL DE 36.2 DE ALTO-39 DE ANCHO28.5-FACTURA NO.11868	15,636.20
1241 111A0103 0029	258- EST. DE TRABAJO MOVIL MOD.119XP,MCA.OFIK	14,185.40
1241 111A0103 0030	258- SILLON OPERATIVO MOD.10170-C/DESCANSABRAZOSMCA.OFIK	5,430.58
1241 111A0103 0031	258- ESCRITORIO METALICO DE 1.20X75X75CMS,MCA GEBESA,C/2GAV.FACT.7249.	2,489.75
1241 111A0103 0032	258- ESCRITORIO METALICO DE 1.20X75X75,SECRETARIAL,MCA. GEBESA C/2 GAV. FACT.7249	2,489.75
1241 111A0103 0033	258- ESCRITORIO METALICO DE 1.20X75X75 SECRETARIAL,MCA GEBESA C/2 GAV.FACTURA NO.7249	2,489.75
1241 111A0103 0036	258- SILLON SEMIEJECUTIVO MCA.KUKULKAN,MOD.OPER.FACTURA NO.7249	1,554.96
1241 111A0104 0015	214- 1 Mesa de trabajo, marca eur, modelo s.n., No. inv. 309478B	2,380.12
1241 111A0104 0016	214- 1 Mesa de trabajo, marca eur, modelo s.n., No. inv. 309479B	2,380.12
1241 111A0104 0017	214- 1 Mesa de trabajo, marca eur, modelo s.n., No. inv. 309480B	2,380.12
1241 111A0104 0018	214- 1 Mesa de trabajo, marca eur, modelo s.n., No. inv. 309481B Inv. 2060005002468	1,119.00
1241 111A0104 0019	214- 1 Mesa de trabajo, marca eur, modelo s.n., No. inv. 309482B	2,380.12

SISTEMA CONTABLE 2018
RELACION DE BIENES MUEBLES QUE COMPONEN SU PATRIMONIO

Página 3 de 79

Cuenta Pública al 31 de diciembre de 2018

Hora: 11:52:19a. m.

Fecha: 13/02/2019

Código	Descripción del Bien	Valor en Libros
1241 111A0104 0020	214 - 1 Mesa de trabajo, marca eur, modelo s.n., No. inv. 309483B Inv. 2060005002470	1,119.00
1241 111A0104 0021	214- 1 Mesa de trabajo, marca eur, modelo s.n., No. inv. 309484B Inv. 2060005002471	1,119.00
1241 111A0104 0022	214- 1 Mesa de trabajo, marca eur, modelo s.n., No. inv. 309485B Inv. 2060005002472	1,119.00
1241 111A0104 0023	214- 1 Sofa de 2 y 3 plazas, s. marca , modelo s.n., No. inv. 309512B, 309513B	14,344.00
1241 111A0104 0036	214- 1 Modulo, S/Marca, S/Modelo, S/Serie, No. inventario 319836B Inv. 2060005002701	1,400.00
1241 111A0104 0052	258- 10 ESCRITORIOS SECRETARIAL EN MALAMINA-FACTURA NO.4658	23,927.96
1241 111A0105 0009	214- 1 Mesa de Centro F-095 Kasa Mia Muebles e Interiorismo, S. A.	6,300.00
1241 111A0105 0026	258- 2 MESAS DE JUNTAS COLOR VINO S/F 139.	15,301.85
1241 111A0105 0032	258- ESCRITORIO EJEC. METALICO C/4 GAV. FACTURA NO.1253.	2,475.00
1241 111A0105 0034	258- ARCHIVERO METALICO C/3-GAV. FACTURA NO.1253.	1,870.00
1241 111A0105 0035	258- MESA DE JUNTA MCA. OFIK-FACTURA NO.14514	8,013.98
1241 111A0105 0041	258- 4 SOFAS DE 3 PLAZAS MCA. OFIK-FACTURA NO.14510.	18,170.00
1241 111A0105 0043	258- MESA DE JUNTAS Mca. OFIK Fact. 14510 Inv. 2580005001839	5,000.00
1241 111A0105 0044	258- MESA DE JUNTAS Mca. OFIK Fact. 14510 Inv. 2580005001840	5,000.00
1241 111A0105 0045	258- 6 MODULOS L-MCA. ITALIANA FACTURA NO.14510.	12,650.00
1241 111A0105 0047	258- 10 MODULOS DE COMPUTO MCA. ITALIA-FACTURA NO.14511.	17,710.00
1241 111A0105 0048	258- BANCA DE 3 PLAZAS Mca. OFIK Fact. 14511 Inv. 2580005001873	1,800.00
1241 111A0105 0049	258- 2 MODULOS DE COMPUTO MCA. ITALIA-FACTURA NO.14512.	5,060.00
1241 111A0105 0050	258- 32 ESCRITORIOS MCA. ITALIA-FACTURA NO.14512.	64,400.00
1241 111A0105 0052	258- 12 ESCRITORIOS MCA. OFIK-FACTURA NO.14512.	24,150.00
1241 111A0105 0054	258- 9 CONJUNTOS EJEC. MCA. OFIK-FACTURA NO. 14513	40,710.00
1241 111A0105 0056	258- 3 MODULOS DE COMPUTO MCA. ITALIA-FACTURA NO.14514.	7,590.00
1241 111A0105 0059	258- SILLO EJEC. R/ALTO PIEL NEGRO FACT. M14357	2,208.59
1241 111A0105 0060	258- PEDESTAL 3 GAV. CHERRY L/SPASIO FACT. 143.57	1,694.51
1241 111A0105 0063	258- 3 CONJUNTO EJEC PENINSULAR ALISTA CYBER MCA. OK.,FACTURA NO.14708-OFIK.	28,117.50
1241 111A0105 0066	258- 3 CONJUNTO EJEC. PENINSULAR MCA. OFIK FACTURA NO.14763.	18,745.00
1241 111A0105 0067	258- VITRINA C/CANCELERIA DE ALUMINIO DE 1.20 Mts Inv. 2580005001758	1,749.00
1241 111A0105 0072	258- COLCHON NEPTUNO INDIVIDUAL FACT. 338788	2,398.00
1241 111A0105 0073	258- MESA LATERAL ALIA FACT. 75592 CE	3,150.00
1241 111A0105 0074	258- MESA LATERAL ALIA FACT. 75592 CE	3,150.00
1241 111A0105 0083	258- MODULO DE COMPUTO MOD.120.FACTURA NO.14554 OFIK.	3,419.51
1241 111A0105 0084	258- 2 ISLA DE TRABAJO MOD.110 COLOR NEGRO.FACTURA NO.14554-OFIK	6,293.38
1241 111A0105 0085	258- LIBRERO FORTE FACT. NO. 14554 Mca. OFIK Inv. 2580005002217	1,000.00
1241 111A0105 0087	258- 4 ARCHIVERO DE ITALIA FACTURA NO.14554.OFIK	8,556.00
1241 111A0106 0011	214- Sillón Giratorio Tipo Ejecutivo color café piel Inv. 2060006000055	1,280.00
1241 111A0106 0033	258- 2 ESCRITORIOS METALICOS MARCA OFIMAGEN FACT. 1293 DE CULTURA DEL AGUA/06	4,895.37
1241 111A0106 0040	IMIP- 1 LIBRERO A BASE DE 5 ENTREPAÑOS Y UNA DIVISION DE MADERA DE MEDIDAS 1.80 X 2.35 X .35	5,290.00

SISTEMA CONTABLE 2018
RELACION DE BIENES MUEBLES QUE COMPONEN SU PATRIMONIO

Página 4 de 79

Cuenta Pública al 31 de diciembre de 2018

Hora: 11:52:19a. m.

Fecha: 13/02/2019

Código	Descripción del Bien	Valor en Libros
1241 111A0106 0041	IMIP- 1 LIBRERO DE BASE DE 5 ENTREPAÑOS Y 6 PUERTAS DE REJILLA DE MEDIDAS 3.05 X 2.35 X .35 CM	10,120.00
1241 111A0106 0042	IMIP- 1 LIBRERO A BASE DE 5 ENTREPAÑOS EN MADERA Y TRIPLAY DE PINO	1,667.50
1241 111A0106 0043	IMIP- 1 LIBRERO DE MADERA	28,348.65
1241 111A0107 0001	254- 02 Sillones de piel mod. L-500P color negro linea luxu \$ 1727.16 c/u	3,454.32
1241 111A0107 0003	214- Silla Ejec. de Piel Negra, No. Inv. 214000700005, F-408-E-000-106461	1,280.00
1241 111A0107 0005	214- 01 Mueble para Centro de Cómputo Camden County,Office Depot de México, S.A. de C.V.	1,749.00
1241 111A0107 0010	214- 01 Organizador para Credenza Arena,F-408-D-000022515,No.Inv.2140007000029,	1,899.00
1241 111A0107 0011	214- 01 Credenza Arena, F-408-D-000022515,No.Inv. 2140007000030,Office Depot de Mexico, S.A.	2,319.00
1241 111A0107 0014	214- 01 Sillon 2 Plazas, Madera Mod.Milan/Sp.,Mca. Albar,F-42850,Inv.2140007000035	2,723.09
1241 111A0107 0017	214- Juego de Sala 1,2 y 3 Plazas Estructura de Madera	12,406.20
1241 111A0107 0035	IMIP- 3 ARCHIVEROS DE MADERA	6,966.33
1241 111A0108 0087	CONJUNTO EJECUTIVO PENINSULAR(ESCRITORIO, PUENTE EJECUTIVO, CREDENZA C/PEDESTAL, 2 GAVETAS PAPELERAS Y 1 ARCHIVADOR Y LIBRERO S/CREDENZA)MARCA GEBESA, COLOR ROYAL/PLATINUM	9,998.68
1241 111A0112 0002	02 Sillas Piel Cafè Ejec Giratoria F-POSA-26,618,126 y 242 INV. 2270012000320 y 2270012000321	6,398.00
1241 111A0197 0001	258- SILLON EJEC. TAPIZ EN TELA CROMADA C/RODAJA,FACTURA NO.0286-INV.148375-B	1,045.66
1241 111A0197 0002	258- MESA DE TRABAJO DE 1.22X44X75,FACTURA NO.0344-INV.097748-B	1,185.80
1241 111A0197 0012	258- SILLON EJEC. C/RODAJAS INV.096762-B	1,045.66
1241 111A0197 0028	258- ENTREPAÑOS METALICOS FACTURA NO.0279.	3,723.30
1241 111A0197 0032	258- ENTREPAÑO METALICO DE 91 X 30,MCA. REMINGTON	1,503.19
1241 111A0198 0002	251- 09 Escritorios Secretariales	10,225.80
1241 111A0198 0003	251- 12 Escritorios Secretariales	13,413.60
1241 111A0198 0004	251- 10 Escritorios Ejecutivos C/4 Gav	17,100.50
1241 111A0198 0006	251- 08 Sillones Giratorios con Rodajas	14,306.00
1241 111A0198 0013	251- 01 Escritorio Ejecutivo C/4 Gav Madera	4,140.00
1241 111A0198 0014	251- Credenza C/4 Gav. Con 2 Puertas Inv. 2510005000028	6,500.00
1241 111A0198 0015	251- 03 Sillones Ejecutivo Fijo de Piel Mod 9043	17,232.75
1241 111A0198 0016	251- 01 Sillon Ejecutivo Giratorio C/Rodajas Mod 9040	7,475.00
1241 111A0198 0026	251- 02 Escritorios Secretariales	2,270.94
1241 111A0198 0029	251- 01 Escritorios Secretariales C/2 Gav	1,712.12
1241 111A0198 0030	251- Escritorio Secretarial Inv. 2510005000098	1,730.00
1241 111A0198 0031	251- 01 Escritorio Secretarial	1,216.59
1241 111A0198 0033	251- Escritorio Ejecutivo c/4 Gav. Inv. 2510005000057	3,850.00
1241 111A0198 0035	251- 04 Archiveros C/4 Gav	4,761.00
1241 111A0198 0036	251- 03 Archiveros c/4 Gav	3,568.17
1241 111A0198 0037	251- 01 Archivero C/4 Gav	1,274.34
1241 111A0198 0040	251- 05 Sillones Ejecutivos Giratorios C/Rodajas \$1,585.86 C/U	7,929.24
1241 111A0198 0042	251- 01 Sillon Ejecutivo Giratorio C/Rodajas	1,488.10
1241 111A0198 0046	251- 02 Escritorios C/2 Gav	3,528.20

SISTEMA CONTABLE 2018
RELACIÓN DE BIENES MUEBLES QUE COMPONEN SU PATRIMONIO

Página 5 de 79

Cuenta Pública al 31 de diciembre de 2018

Hora: 11:52:19a. m.

Fecha: 13/02/2019

Código	Descripción del Bien	Valor en Libros
1241 111A0199 0010	251- Juego Sala 3 Pzas Mod.104 Danubio Piel Negra	6,543.50
1241 111A0199 0011	251- 02 Escritorios Scretarias C/2 Gavetas Mca Ofik	3,560.90
1241 111A0199 0013	251- Archivero C/4 Gavetas Inv. 2510005001009	4,374.00
1241 11582816 0002	14 PZAS CREDENZA DE 180X50X75 CM QUE CONSTA DE 1 CUB EN 28 MM 4 SOP 3 ENTREPAÑOS 1 RESP 4 PTAS Y 1 UNA BASE EN 16 MM F.251 A \$ 10,038.06	140,532.84
1241 11582816 0003	66 PZAS MODULO EJEC DE 180X180X75 QUE CONSTA DE : 1 CUB EN 28 MM 1 CUB 4 ENTREPAÑOS 2 RESP 4 SOPORTES 2 FRENTES 1 FALDON Y PEDESTAL (1P+1A) EN 16 MM BASE METALICA F.251A \$ 13,480.27	889,697.64
1241 11582816 0004	8 PZAS MESA DE JUNTAS OVAL BASE RECTANGULAR DE 200X100X75 CM QUE CONSTA DE 1 CUB Y 2 SOPORTES EN 28 MM 1 FALDON EN 16 MM \$ 6,281.24	50,249.90
1241 11582816 0005	50 PZAS LIBRERO CON PTAS DE 83X35X180 CM QUE CONSTA DE: 2 SOP EN 28 MM 5 ENTREPAÑOS 1 RESP Y 2 PTAS EN 16 MM. F.251 A \$ 6,695.61	334,780.64
1241 11582816 0006	216 PZAS EXT. PARA MODULAR DE 140X60X75 CM QUE CONSTA DE 1 CUB EN 28 MM 1 FALDON EN 16 MM 1 BASE METALICA F.251 A \$ 4,879.84	1,054,045.79
1241 11582816 0007	108 PZAS CREDENZAS PARA MODULAR DE 160X50X64 CM QUE CONSTA DE 1 CUB 5 SOPORTES 4 RESP 4 ENTREPAÑOS Y 4 FRENTES EN 16 MM F.251 A \$ 9,556.80	1,032,134.31
1241 11582816 0008	18 PZAS MODULO PARA 1 USUARIOS DE 120X60X120 QUE CONSTA DE: 1 CUB EN 28 MM 3 MAMPARAS Y 1 PEDESTAL (1A+1P) EN 16MM F. 251 A \$ 9,215.14	165,872.60
1241 11582816 0009	2 PZAS ESCRITORIO DE 200X90X75 QUE CONSTA DE 1 CUB EN 28 MM 1 FALDON Y 1 PEDESTAL (1P+1A) EN 16 MM BASE METALICA F.251 A \$ 12,368.65	24,737.30
1241 11582816 0010	2 PZAS LIBRERO ALTO IZQUIERDO SIN CUBIERTA CON PUERTAS DE 80X34X178 CM QUE CONSTA DE : 3 SOPORTES 1 RESP 6 ENTREPAÑOS 2 PTAS Y 1 ZOCLO EN 16 MM F.251 A \$ 6,335.47	12,670.94
1241 11582816 0011	2 PZAS LIBRERO ALTO DERECHO SIN CUBIERTA CON PUERTAS DE 80X34X178 CM QUE CONSTA DE: 3 SOPORTES 1 RESPALDO 6 ENTREPAÑOS 2 PTAS Y 1 ZOCLO EN 16 MM F.251 A \$ 6,440.20	12,880.41
1241 11582816 0012	2 PZAS LIBRERO ALTO ABIERTO SIN CUBIERTA DE 80X34X178 QUE CONSTA DE: 2 SOPORTES 1 RESPALDO 5 ENTREPAÑOS Y 1 EN 16 MM ZOCLO F.251 A \$ 4,820.61	9,641.22
1241 11582816 0013	2 PZAS CUBIERTA ENCIMERA DE 240X35X1.6 CM QUE CONSTA DE: 1 CUBIERTA EN 16 MM F. 251 A \$ 1,415.28	2,830.56
1241 11582816 0014	19 PZAS LIBRERO ABIERTO DE 83X35X180 CM QUE CONSTA DE: 2 SOPORTES EN 28 MM 5 ENTREPAÑOS 1 PEINAZO Y 1 RESPALDO EN 16 MM F. 251 A \$ 5,945.90	112,972.19
1241 11582816 0015	8 PZAS ARCHILEFORT GIRATORIO DE 5 NIVELES DE 129X112X182 CON 4 NIVELES TAMAÑO CARA Y 1 NIVEL TAMAÑO OFICIO CON CAP DE HASTA 120 LEFORS CONSTA DE: 1 CUB 1 BASE EN 28 MM 2 SOP 2 RESP 20 DIVISORES Y 1 PTA EN 16 MM F.251 A \$ 18,483.15	147,865.20
1241 11582816 0016	8 PZAS ARCHIVERO VERTICAL DE 4 GAVETAS DE 49.5X60X126 CM QUE CONSTA DE: 1CUB 2 SOPORTES EN 28 MM 4 FRENTES 1 RESP EN 16 MM F. 251 A \$ 7,674.37	61,395.00
1241 11582816 0017	4 PZAS RECEPCION CURVE DE 229X86X107 CM QUE CONSTA DE 1 FRENTE CURVO DE 12 MM AL FRENTE CON ALUMINIO Y 2 DETALLES EN PVC DE 32 MM Y DETRAS COLOR BASICO 2 SOP PRINCIPALES ERGONOMICOS 1 CUB DE TRAB 1 REFUERZO INF 1 CUB SUP Y 2 SOP INT EN 28 MM F.251 a \$ 26,348.65	105,394.58

SISTEMA CONTABLE 2018
RELACION DE BIENES MUEBLES QUE COMPONEN SU PATRIMONIO

Página 6 de 79

Cuenta Pública al 31 de diciembre de 2018

Hora: 11:52:19a. m.

Fecha: 13/02/2019

Código	Descripción del Bien	Valor en Libros
1241 11582816 0018	1 PZA RECEPCION ERGONOMICA EN "L" DE 200X200X107 CM QUE CONSTA DE 1 FRENTE CURVO DE 15 MM Y 2 RECTOS CON ALUMINIO Y 2 DETALLES EN PVC DE 32 MM DETRAS COLOR BASICO 4 SOP PRINCIPALES ERGONOMICOS 3 CUB TRAB 3 REF INF 3 CUB SUP Y 3 SOP INT EN 28 MM F. 251 A \$ 39,396.64	39,396.64
1241 11582816 0019	10 PZAS MODULO PARA 4 USUARIOS DE 240X120X120 QUE CONSTA DE : 1 CUB EN 28 MM 8 SOPORTES 4 RESPALDOS 2 CUBIERTAS 4 ENTREPAÑOS 3 MAMPARAS ERGONOMICAS 8 FRENTES Y 4 PEDESTALES (1A+1P) EN 16 MM F. 251 A \$ 24,782.24	247,822.40
1241 11582816 0020	1 PZA CONJUNTO PRESIDENTE CON CUB DE CRISTAL DE 240X200X225X180 QUE CONSTA DE:1 CUB ERGONOMICA Y 2 ENTREPAÑOS EN 28 MM 6 SOPORTES 13 ENTREPAÑOS 3 RESP 4 PTAS 1 FALDON 1 CUB ENCIMERA Y 2 PEDESTALES (1P+1A) EN 16 MM 1 CUB Y 2 PARES DE PTAS DE CRISTAL CLARO ESMERILADO DE 6 MM F.251 A \$ 47,623.74	47,623.74
1241 11582816 0021	1 PZA 1 CUB 1 BASE Y 4 SOP EN 28 MM 1 CUB DE CRISTAL CLARO ESMERILADO EN 6 MM F. 251 A \$ 4,061.75	4,061.75
1241 11582816 0022	3 PZAS GABINETE BAJO SIN CUBIERTA CON PUERTAS DE CRISTAL DE 80X34X72 CM QUE CONSTA DE 2 SOPORTES 2 ENTREPAÑOS 1 RESPALDO Y 1 ZOCLO EN 16 MM 1 PAR DE PTAS DE CRISTAL CLARO ESMERILADO DE 6 MM F.251 A \$ 5,835.41	17,506.24
1241 11582816 0023	1 PZA CUBIERTA ENCIMERA PARA GABINETE CON CUBIERTA DE CRISTAL DE 240X35X2.8 CM QUE CONSTA DE: 1 CUB EN 28 MM 1 CUB DE CRISTAL CLARO ESMERILADO DE 6 MM F.251 A \$ 4,914.28	4,914.28
1241 11582816 0024	8 PZAS MESA DE 140X55X75 PARA FORMAR MESA DE JUNTAS QUE CONSTA DE: 1 CUB Y 2 SOP EN 28 MM 1 FALDONES EN 16 MM 1 CUB DE CRISTAL CLARO ESMERILADO TEMPLADO DE 6 MM F. 251 A \$ 6,369.93	50,959.45
1241 11582816 0025	4 PZAS MESA ESQUINERA PARA UNION DE 78X55X75 QUE CONSTA DE 1 CUB Y 2 SOP EN 28 MM 1 CUB DE CRISTAL TEMPLADO CLARO ESMERILADO DE 6 MM F. 251 A \$ 4,114.97	16,459.89
1241 11582816 0026	220 PZAS SILLA DE VISITA BASICA EN TELA CON ESTRUCTURA METALICA F.251 A \$ 1,023.31	225,127.23
1241 11582816 0027	52 PZAS SILLON SEMI EJECUTIVO RESPALDO MEDIO EN TELA CON PISTON NEUMATICO PARA CONTROL DE ALTURA Y RECLINADO BASE DE ESTRELLA CON 5 PUNTOS CON RODAJAS F. 251 A \$ 2,902.98	150,955.02
1241 11582816 0028	10 PZAS ASIENTOS CROMADOS 4P F.251 A \$ 11,264.24	112,642.38
1241 11582816 0029	16 PZAS SILLON EJECUTIVO RESPALDO ALTO EN TELA CON PISTON NEUMATICO PARA CONTROL DE ALTURA Y RECLINADO BASE DE ESTRELLA CON 5 PTOS CON RODAJAS F.251 A \$ 3,003.74	48,059.82
1241 11582816 0030	1 PZA SILLON EJECUTIVO RESPALDO ALTO EN PIEL CON PISTON NEUMATICO PARA CONTROL DE ALTURA Y RECLINADO BASE DE ESTRELLA Y BRAZOS CROMADOS CON 5 PUNTOS CON RODAJAS F. 251 A \$ 8,854.22	8,854.22
1241 11582816 0031	2 PZAS SILLON DE VISITA EJECUTIVO RESPALDO MEDIO EN PIEL CON BASE DE TRINEO EN TUBULAR CROMADO F.251 A \$ 4,306.18	8,612.35
1241 11582816 0032	2 PZAS SOFA ERGONOMICO DE 1 PLAZA ACOJINADO Y TAPIZADO EN RENA/PIEL F. 251 A \$ 14,114.07	28,228.14
1241 11582816 0033	1 PZA SOFA ERGONOMICO DE 2 PLAZAS ACOJINADO Y TAPIZADO EN RENA/PIEL F.251 A \$ 17,875.52	17,875.53
1241 11582816 0034	6 PZAS SOFA ERGONOMICA DE 3 PLAZAS ACOJINADO Y TAPIZADO EN TELA F. 251 A \$ 20,348.35	122,090.09
1241 11582816 0035	285 PZAS SILLA SECRETARIAL EN TELA CON PISTON NEUMATICO PARA CONTROL DE ALTURA CON BRAZOS EN POLIPROPILENO Y REGULACION DE ALTURA DE RESPALDO F. 251 \$ 1,983.60	565,326.00
1241 11582816 0036	70 PZAS ASIENTOS CROMADOS 4P F-A1420 \$11,316.45	792,151.47

SISTEMA CONTABLE 2018
RELACION DE BIENES MUEBLES QUE COMPONEN SU PATRIMONIO

Página 7 de 79

Cuenta Pública al 31 de diciembre de 2018

Hora: 11:52:19a. m.

Fecha: 13/02/2019

Código	Descripción del Bien	Valor en Libros
1241 11582816 0037	48 PZAS SILLA DE VISITA BASICA EN TELA CON ESTRUCTURA METALICA F-A1420 \$1,117.76	53,652.70
1241 11582816 0038	12 PZAS SILLA CON PALETA ASIENTO-RESPALDO F-A1420 \$1,346.17	16,154.02
1241 11582816 0039	1 PZA ESCRITORIO DE 120X60X75 F-A1420 \$8,028.87	16,057.76
1241 11582816 0040	16 PZAS CESTO PARA BASURA DE 30X20X30 F-A1420 \$696.77	11,148.25
1241 11582816 0041	2 PZAS SOFA ERGONOMICO DE 3 PLAZAS ACOJINADO Y TAPIZADO F-A1420 \$19,529.60	39,059.20
1241 11582816 0042	1 PZA ARCHIVERO VERTICAL DE 4 GAVETAS DE 49.5X60X126 F-A1420 \$7,841.47	7,841.47
1241 11582816 0043	1 PZA MODULO EJECUTIVO DE 180X180X75 CM F-A1420 \$13,478.79	13,478.79
1241 11582816 0044	1 PZA CREDENZA DE 150X50X75 CM QUE CONSTA DE 1 CUBIERTA EN 28MM 1 BASE 4 SOPORTES F-A1420 \$8,144.82	8,144.82
1241 11582816 0045	9 PZAS SILLA SECRETARIAL EN TELA CON PISTON NEUMATICO F-A1420 \$1,851.36	16,662.24
1241 11582816 0046	11 PZAS SILLA TIPO CAJERO CON RESPALDO MEDIO BASE DE POLIPROPILENO F-A1420 \$4,576.46	50,341.01
1241 11582816 0047	2 PZAS MODULO EJECUTIVO 140X140X75 CM F-A1420 \$11,112.36	22,224.72
1241 11582816 0048	12 PZA SILLON SEMI EJECUTIVO RESPALDO MEDIO EN TELA CON PISTON F-A1420 \$3,230.44	38,765.25
1241 11582816 0049	2 PZA CREDENZA DE 180X50X75 CM F-A1420 \$10,141.35	20,282.69
1241 11582816 0050	4 PZAS MODULO EJECUTIVO DE 160X160X75CM F-A1420 \$11,875.05	47,500.19
1241 11582816 0051	1 PZA MESA DE CENTRO DE 100X50X50 CM F-A1420 \$2,887.99	2,887.99
1241 11582816 0052	2 PZA ESCRITORIO DE 140X60X75 CM F-A1420 \$8,396.98	16,793.97
1241 11582816 0053	1 PZA MESA DE JUNTAS OVAL BASE RECTANGULAR DE 200X100X75 CM F-A1420 \$6,186.00	6,186.00
1241 11582816 0054	44 PZAS SILLA DE VISITA EN POLIPROPILENO CON ESTRUCTURA METALICA F-A1420 \$846.99	37,267.37
1241 11582816 0055	1 PZA MESA DE CONSEJO OVAL BASE RECTANGULAR EN DOS PARTES DE (150/150) 300X120X75 F-A1420 \$9,916.76	9,916.76
1241 11582816 0056	6 PZAS MODULO EJECUTIVO DE 160X160X75 CM F-A1420 \$11,875.02	71,250.15
1241 11582816 0057	11 PZAS MESA PARA RESTAURANTE DE 80X80X75 F-A1420 \$5,478.96	60,268.54
1241 11582816 0058	1 PZA SILLON EJECUTIVO RESPALDO ALTO EN MALLA CON PISTON AUTOMATICO F-A1420 \$2,869.98	2,869.98
1241 11582816 0059	21065 PZAS BUTACA ERGONOMICA ZEUS FABRICADA EN COPOLIMERO F-A1958 \$535.48	11,279,869.35
1241 11582816 0060	64 PZA ASIENTOS CROMADOS 4P F-B426 \$11,316.44	724,252.44
1241 11582816 0061	48 PZAS SILLA DE VISITA BASICA EN TELA CON ESTRUCTURA METALICA F-B426 \$1,117.76	53,652.55
1241 11582816 0062	12 PZA SILLA CON PALETA ASIENTO-RESPALDO F-B426 \$1,346.17	16,154.08
1241 11582816 0064	24 PZA CESTO PARA BASURA DE 30X20X30CM F-B426 \$696.77	16,722.50
1241 11582816 0065	3 PZA SOFA ERGONOMICO DE 3 PLAZAS ACOJINADO Y TAPIZADO EN TELA F-B426 \$19,529.61	58,588.84
1241 11582816 0066	1 PZA ARCHIVERO VERTICAL DE 4 GAVETAS DE 49.5X60X126 CM F-B426 \$7,841.45	7,841.45
1241 11582816 0067	1 PZA MODULO EJECUTIVO DE 180X180X75 CM F-B426 \$13,478.84	13,478.84
1241 11582816 0068	2 PZA CREDENZA DE 150X50X75 CM F-B426 \$8,144.82	16,289.64
1241 11582816 0069	2 PZA SILLA SECRETARIAL EN TELA CON PISTON NEUMATICO F-B426 \$1,851.36	3,702.72
1241 11582816 0070	20 PZA SILLA TIPO CAJERO CON RESPALDO MEDIO F-B426 \$4,576.48	91,529.52
1241 11582816 0071	3 PZA MODULO EJECUTIVO DE 140 X140X75 CM F-B426 \$11,112.36	33,337.08

SISTEMA CONTABLE 2018
RELACION DE BIENES MUEBLES QUE COMPONEN SU PATRIMONIO

Página 8 de 79

Cuenta Pública al 31 de diciembre de 2018

Hora: 11:52:19a. m.

Fecha: 13/02/2019

Código	Descripción del Bien	Valor en Libros
1241 11582816 0072	20 PZA SILLON SEMI EJECUTIVO RESPALDO MEDIO EN TELA F-B426 \$3,230.43	64,608.68
1241 11582816 0073	2 PZA CREDENZA DE 180X50X75 CM F-B426 \$10,141.34	20,282.68
1241 11582816 0074	9 PZA MODULO EJECUTIVO DE 160X160X75 CM F-B426 \$11,875.03	106,875.31
1241 11582816 0075	1 PZA SILLON EJECUTIVO RESPALDO ALTO EN TELA CON PISTON F-B426 \$3,312.30	3,312.30
1241 11582816 0076	1 PZA SOFA ERGONOMICO DE 2 PLAZAS ACOJINADO Y TAPIZADO EN TELA F-B426 \$17,127.34	17,127.34
1241 11582816 0077	2 PZA MESA DE CENTRO DE 100X50X50 CM F-B426 \$2,888.07	5,776.14
1241 11582816 0078	1 PZA MESA CIRCULAR DE JUNTAS BASE DE CRUZ DE 120 X120X75 CM F-B426 \$4,189.69	4,189.69
1241 11582816 0079	1 PZA ESCRITORIO DE 140X60X75 CM F-B426 \$8,396.99	8,396.98
1241 11582816 0080	1 PZA MESA LATERAL DE 50X50X50 CM F-B426 \$1,993.81	1,993.81
1241 11582816 0081	28 PZA SILLA DE VISITA EN POLIPROLINEO CON ESTRUCTURA METALICA F-B426 \$846.98	23,715.56
1241 11582816 0082	1 PZA SILLON EJECUTIVO RESPALDO ALTO EN MALLA CON PISTON NEUMATICO F-B426 \$2,870.09	2,870.09
1241 11582816 0083	2 PZA MODULO EJECUTIVO DE 140X140X75 CM F-B426 \$11,112.35	22,224.70
1241 11582816 0084	7 PZA MODULO EJECUTIVO DE 160X160X75 CM F-B426 \$11,875.02	83,125.17
1241 11582816 0085	7 PZA MESA PARA RESTAURANTE DE 80X80X75 F-B426 \$5478.96	38,352.74
1241 11582816 0086	200 PZA ASIENTOS CROMADOS 4P F-B1846 \$17,931.57	3,586,314.00
1241 11582816 0087	1 PZA MESA DE CONSEJO OVAL BASE RECTANGULAR F-B1846 \$12,530.23	12,530.23
1241 11582816 0088	54 PZA SILLA DE VISITA BASICA EN TELA CON ESTRUCTURA METALICA F-B1846 \$1,023.28	55,257.25
1241 11582816 0089	10 PZA SILLA CON PALETA ASIENTO-RESPALDO F-B1846 \$1,102.00	11,020.00
1241 11582816 0090	1 PZA ESCRITORIO DE 120X60X75 F-B1846 \$8,067.10	8,067.10
1241 11582816 0091	23 PZA CESTO PARA BASURA DE 30X20X30 CM F-B1846 \$493.68	11,354.74
1241 11582816 0092	7 PZA SOFA ERGONOMICO DE 3 PLAZAS ACOJINADO Y TAPIZADO EN TELA F-B1846 \$20,348.35	142,438.46
1241 11582816 0093	30 PZA ARCHIVERO VERTICAL DE 4 GAVETAS DE 49.5X60X126 CM F-B1846 \$7,674.38	230,231.34
1241 11582816 0094	3 PZA MODULO EJECUTIVO DE 180X180X75 F-B1846 \$13,480.26	40,440.79
1241 11582816 0095	3 PZA CREDENZA DE 150X50X75 CM F-B1846 \$8,279.12	24,837.35
1241 11582816 0096	3 PZA SILLA SECRETARIAL EN TELA CON PISTON NEUMATICO F-B1846 \$1,665.60	4,996.79
1241 11582816 0097	19 PZA SILLA TIPO CAJERO RESPALDO BAJO AJUSTE AUTOMATICO F-B1846 \$2,438.43	46,330.18
1241 11582816 0098	15 PZA LIBRERO ABIERTO DE 83X35X180 CM F-B1846 \$5,945.91	89,188.62
1241 11582816 0099	16 PZA MODULO EJECUTIVO DE 140X140X75 F-B1846 \$11,298.33	180,773.26
1241 11582816 0100	16 PZA SILLON SEMI EJECUTIVO RESPALDO MEDIO EN TELA F-B1846 \$2,902.98	46,447.72
1241 11582816 0101	2 PZA ESCRITORIO DE 140X60X75 F-B1846 \$8,275.54	16,551.09
1241 11582816 0102	2 PZA SILLON EJECUTIVO RESPALDO ALTO EN TELA CON PISTON NEUMATICO F-B1846 \$3,003.74	6,007.48
1241 11582816 0103	1 PZA SOFA ERGONOMICO DE 2 PLAZAS ACOJINADO Y TAPIZADO EN TELA F-B1846 \$17,194.69	17,194.69
1241 131A0101 0002	1241/11271 Cotrae/Escritorio Metálico Carsa 1.20x0.75; No.Inv.2100105000052	2,096.45
1241 131A0101 0003	1241/11271 Cotrae/Escritorio Metálico Carsa 1.20x0.75; No.Inv.2100105000108	2,096.45

SISTEMA CONTABLE 2018
RELACION DE BIENES MUEBLES QUE COMPONEN SU PATRIMONIO

Página 9 de 79

Cuenta Pública al 31 de diciembre de 2018

Hora: 11:52:19a. m.

Fecha: 13/02/2019

Código	Descripción del Bien	Valor en Libros
1241 131A0102 0002	1241/11271 Cotrae/Anaquel Metálico Remington 4 postes 6 entrepaños(F-6446);No.Inv.2100105000330	1,327.10
1241 131A0102 0003	1241/11271 Cotrae/Anaquel Metálico Remington 4 postes 6 entrepaños(F-6446);No.Inv.2100105000331	1,327.10
1241 131A0102 0004	1241/11271 Cotrae/Anaquel Metálico Remington 4 postes 6 entrepaños(F-6446);No.Inv.2100105000332	1,327.10
1241 131A0102 0005	1241/11271 Cotrae/Anaquel Metálico Remington 4 postes 6 entrepaños(F-6446);No.Inv.2100105000333	1,327.10
1241 131A0102 0006	1241/11271 Cotrae/Anaquel Metálico Remington 4 postes 6 entrepaños(F-6446);No.Inv.2100105000335	1,327.10
1241 131A0102 0007	1241/11271 Cotrae/Anaquel Metálico Remington 4 postes 6 entrepaños(F-6446);No.Inv.2100105000336	1,327.10
1241 131A0102 0008	1241/11271 Cotrae/Anaquel Metálico Remington 4 postes 6 entrepaños(F-6446);No.Inv.2100105000337	1,327.10
1241 131A0102 0009	1241/11271 Cotrae/Anaquel Metálico Remington 4 postes 6 entrepaños(F-6446);No.Inv.2100105000338	1,327.10
1241 131A0102 0010	1241/11271 Cotrae/Archivero Metálico de 4 gavetas Gebesa(F-6446);No.Inv.2100105000341	2,417.30
1241 131A0102 0011	1241/11271 Cotrae/Credenza Metálica Gebesa de 1.52x40x75(F-6446);No.Inv.2100105000342	1,745.70
1241 131A0102 0012	1241/11271 Cotrae/Credenza Metálica Gebesa de 1.52x40x75(F-6446);No.Inv.2100105000344	1,745.70
1241 131A0102 0013	1241/11271 Cotrae/Escritorio Metálico Secretarial de 1.20 Gebesa(F-6446);No.Inv.2100105000345	2,135.55
1241 131A0102 0014	1241/11271 Cotrae/Sillon Ejecutivo respaldo alto reclinable Kukulcan(F-6446);No.Inv.2100105000355	2,083.80
1241 131A0102 0015	1241/11271 Cotrae/Juego de Sala Devane(1)plaza delipiel color negro(F-6413);No.Inv.2100105000412	1,907.60
1241 131A0102 0016	1241/11271 Cotrae/Juego de Sala Devane(2)plaza delipiel color negro(F-6413);No.Inv.2100105000413	3,250.15
1241 131A0102 0017	1241/11271 Cotrae/Juego de Sala Devane(3) plaza delipiel color negro(F-6413);No.Inv.2100105000414	5,157.75
1241 131A0104 0007	IMIP- 1 LIBRERO 4 X 2.35 PINO TRIPLAY DE 6 MM	6,785.00
1241 131A0104 0009	IMIP- 1 LIBRERO DE 1.52 X 2.35 PINO TRIPLAY DE 6 MM	2,530.00
1241 131A0104 0012	1241/11271 Cotrae/Sillon Ejecutivo piel Mca.Requiez Mod.RP-4310(F-E0653);No.Inv.2100105000573	5,422.00
1241 131A0104 0013	1241/11271 Cotrae/Escritorio Secretarial Metálico de 1.20x0.70 Mca.Napoles Mod.1003(F-E0653);No.Inv.2100105000574	2,209.00
1241 131A0104 0014	1241/11271 Cotrae/Escritorio Secretarial Metálico de 1.20x0.70 Mca.Napoles Mod.1003(F-e0653);No.Inv.2100105000588	2,209.00
1241 131A0104 0015	1241/11271 Cotrae/Silla Administrativa Mca.Requiez Mod.RS-670 color Cinder(F-E0653); No.Inv.2100105000589	2,308.00
1241 131A0104 0016	1241/11271 Cotrae/Escritorio Modular de Computo EL"L" Mod.120(F-13098);No.Inv.2100105000600	2,360.10
1241 131A0104 0017	1241/11271 Cotrae/Librero alto de Piso Ofik L/Milenium(F-13099);No.Inv.2100105000680	1,363.64
1241 131A0104 0018	1241/11271 Cotrae/Librero Alto de Piso Ofik L/Milenium(F-13099); No.Inv.2100105000681	1,363.64
1241 131A0104 0019	1241/11271 Cotrae/Librero alto de Piso Ofik L/Milenium(F-13099);No.Inv.2100105000682	1,363.64
1241 131A0104 0020	1241/11271 Cotrae/Archivero Metálico de 4 gavetas Oficio CARSA A-4(f-1400/1401);No.Inv.2100105000692	1,638.75
1241 131A0104 0021	1241/11271 Cotrae/Archivero Metálico de 4 gavetas Oficio CARSA A-4(F-1400/1401);No.Inv.2100105000693	1,638.75

SISTEMA CONTABLE 2018
RELACION DE BIENES MUEBLES QUE COMPONEN SU PATRIMONIO

Página 10 de 79

Cuenta Pública al 31 de diciembre de 2018

Hora: 11:52:19a. m.

Fecha: 13/02/2019

Código	Descripción del Bien	Valor en Libros
1241 131A0104 0022	1241/11271 Cotrae/Archivero Metálico de 4 gavetas Oficio CARSA A-4(F-1400/1401);No.Inv.2100105000695	1,638.75
1241 131A0104 0023	1241/11271 Cotrae/Archivero Metálico de 4 gavetas Oficio CARSA A-4(F-1400/1401);No.Inv.2100105000696	1,638.75
1241 131A0104 0024	1241/11271 Cotrae/Credenza Metálica Tres Secciones CARSA CA-02(F-1400/1401);No.Inv.2100105000697	3,133.75
1241 131A0104 0025	1241/11271 Cotrae/Credenza Metálica Tres Secciones CARSA CA-02(F-1400/1401);No.Inv.2100105000698	3,133.75
1241 131A0104 0026	1241/11271 Cotrae/Mesa de Trabajo Plegable Rectangular Napoles 1017(F-1400/1401);NoInv.2100105000699	1,897.50
1241 131A0104 0027	1241/11271 Cotrae/Mesa de Trabajo Plegable Rectangular Napoles 1017(F-1400/1401);No.Inv.2100105000701	1,897.50
1241 131A0104 0028	1241/11271 Cotrae/Librero para Archivero Horizontal Mod.LAH-001(F-35847);No.Inv.2100105000658	2,460.43
1241 131A0104 0029	1241/11271 Cotrae/Archivero Horizontal de 2 gavetas oficio Mod.AH-2G(F-35847);No.Inv.2100105000659	4,862.43
1241 131A0104 0030	1241/11271 Cotrae/Escritorio EJecutivo(Conjunto Director) en madera aglomerada color Caoba/Negro(F-1400/1401);No.Inv.2100105000683	9,253.73
1241 131A0104 0031	1241/11271 Cotrae/Librero Vertical(Conjunto Director) en madera aglomerada color Caoba/Negro(F-1400/1401);No.Inv.2100105000685	2,460.43
1241 131A0104 0032	1241/11271 Cotrae/Sillon Ejecutivo Giratorio(Conjunto Director) en madera aglomerada color Caoba/Negro(F-1400/1401); No.Inv.2100105000686	5,421.99
1241 131A0104 0033	1241/11271 Cotrae/Credenza (Conjunto Director)en madera aglomerada color Caoba/Negro(F-1400/1401);No.Inv.2100105000688	3,133.75
1241 131A0104 0034	1241/11271 Cotrae/Escritorio Ejecutivo(Conjunto Director) en madera Aglomerada color Caoba/Negro(F-1400/1401);No.Inv.2100105000691	9,253.73
1241 131A0104 0035	1241/11271 Cotrae/Librero Vertical(Conjunto Director) en madera Aglomerada color Caoba/Negro(F-1400/1401);No.Inv.2100105000615	2,460.43
1241 131A0104 0036	1241/11271 Cotrae/Sillon Ejecutivo Giratorio(Conjunto Director) en madera Aglomerada color Caoba/Negro(F-1400/1401);No.Inv.2100105000616	5,421.99
1241 131A0104 0037	1241/11271 Cotrae/Credenza (Conjunto Director) en madera Aglomerada color Caoba/Negro(F-1400/1401); No.Inv.2100105000614	3,133.75
1241 131A0104 0038	1241/11271 Cotrae/Escritorio Ejecutivo(Conjunto Director)en madera Aglomerada color Caoba/Negro(F-1400/1401); No.Inv.2100105000687	12,387.48
1241 131A0104 0039	1241/11271 Cotrae/Librero Vertical(Conjunto Director) en madera Aglomerada color Caoba/Negro(F-1400/1401);No.Inv.2100105000689	2,460.43
1241 131A0104 0040	1241/11271 Cotrae/Sillon Ejecutivo Giratorio(Conjunto Director)en madera Aglomerada color Caoba/Negro(F-1400/1401);No.Inv.2100105000690	5,421.99
1241 131A0106 0002	1241/11271 Cotrae/Librero de Piso Modular Mod.LM-004 Mca.Euroespacio(F-39764);No.Inv.2100106000001	3,691.50
1241 131A0106 0003	1241/11271 Cotrae/Anaqueles Metálicos compuestos de 4 postes y 6 entrepaños(F-E5166);No.Inv.2100106000005	1,966.50
1241 131A0106 0004	1241/11271 Cotrae/Anaqueles Metálicos compuestos de 4 postes y 6 entrepaños(F-E5166);No.Inv.2100106000006	1,966.50
1241 131A0106 0005	1241/11271 Cotrae/Anaqueles Metálicos compuestos de 4 postes y 6 entrepaños(F-E5166);No.Inv.2100106000007	1,966.50
1241 131A0106 0006	1241/11271 Cotrae/Anaqueles Metálicos compuestos de 4 postes y 6 entrepaños(F-E5166);No.Inv.2100106000008	1,966.50
1241 131A0106 0007	1241/11271 Cotrae/Anaqueles Metálicos compuestos de 4 postes y 6 entrepaños(F-E5166);No.Inv.2100106000009	1,966.50
1241 131A0106 0008	1241/11271 Cotrae/Anaqueles Metálicos compuestos de 4 postes y 6 entrepaños(F-E5166);No.Inv.2100106000010	1,966.50
1241 131A0106 0009	1241/11271 Cotrae/Anaqueles Metálicos compuestos de 4 postes y 6 entrepaños(F-E5166);No.Inv.2100106000011	1,966.50

SISTEMA CONTABLE 2018
RELACIÓN DE BIENES MUEBLES QUE COMPONEN SU PATRIMONIO

Página 11 de 79

Cuenta Pública al 31 de diciembre de 2018

Hora: 11:52:19a. m.

Fecha: 13/02/2019

Código	Descripción del Bien	Valor en Libros
1241 131A0106 0010	1241/11271 Cotrae/Anaqueles Metálicos compuestos de 4 postes y 6 entrepaños(F-E5166);No.Inv.2100106000012	1,966.50
1241 131A0106 0011	1241/11271 Cotrae/Anaqueles Metálicos compuestos de 4 postes y 6 entrepaños(F-E5166);No.Inv.2100106000013	1,966.50
1241 131A0106 0012	1241/11271 Cotrae/Anaqueles Metálicos compuestos de 4 postes y 6 entrepaños(F-E5166);No.Inv.2100106000014	1,966.50
1241 131A0106 0013	1241/11271 Cotrae/Anaqueles Metálicos compuestos de 4 postes y 6 entrepaños(F-E5166);No.Inv.2100106000015	1,966.50
1241 131A0106 0014	1241/11271 Cotrae/Anaqueles Metálicos compuestos de 4 postes y 6 entrepaños(F-E5166);No.Inv.2100106000016	1,966.50
1241 131A0106 0015	1241/11271 Cotrae/Escritorio Metálico Semi-Ejecutivo con 2 gavetas T/C Mod.E-150 Mca.CARSA(F-E5166);No.Inv.2100106000017	3,346.50
1241 131A0108 0002	1241/11271 Cotrae/Archivero Metálico de 4 gavetas Mca.Napoles(F-47261);No.Inv.2010809000081	3,524.75
1241 131A0108 0003	1241/11271 Cotrae/Archivero Metálico de 4 gavetas Mca.Napoles(F-47261);No.Inv.2010809000083	3,524.75
1241 131A0108 0004	1241/11271 Cotrae/Archivero Metálico de 4 gavetas Mca.Napoles(F-47261);No.Inv.2010809000084	3,524.75
1241 131A0108 0005	1241/11271 Cotrae/Archivero Metálico de 4 gavetas Mca.Napoles(F-47261);No.Inv.2010809000085	3,524.75
1241 131A0108 0006	1241/11271 Cotrae/Archivero Metálico de 4 gavetas Mca.Napoles(F-47261);No.Inv.2010809000086	3,524.75
1241 131A0108 0007	1241/11271 Cotrae/Archivero Metálico de 4 gavetas Mca.Napoles(F-47261);No.Inv.2010809000087	3,524.75
1241 131A0109 0010	1241 / 211 Sria de Hacienda / 01 Jgo Mod Ejecutivo Mca Roal Formato por Mesa/porta teclado/credenza/librero Fact 1264	9,073.50
1241 131A0109 0011	1241 / 211 Sria de Hacienda / 04 Jgos Ejecutivos Mod Mca Roal Formato por mesa/cubierta recta/archivero/porta teclado Fact 1264	14,444.00
1241 131A0109 0012	1241 / 211 Sria de Hacienda / 11 Escritorios Secretariales Metálicos Mca Gebesa 2 Gavetas Fact 1264	22,899.25
1241 131A0109 0016	1241 / 211 Sria de Hacienda / 05 Archiveros 4 Gavetas Metálico T/oficio Mca Gebesa	12,737.00
1241 131A0109 0038	1241 / 211 Sria de Hacienda / 03 Centros Modulares Analista Semiejecutivo Mca Ofimagen Fact 1954	8,076.45
1241 131A0109 0041	1241 / 211 Sria de Hacienda / 02 Mesas de Trabajo Rectangular 120x120xh 75 cms Fact 2040	4,234.30
1241 131A0109 0044	1241 / 211 Sria de Hacienda / 03 Credenzas Heavy 25mm Mca Kukulcan Fact 2040	6,223.80
1241 131A0109 0046	1241/11271 Cotrae/Locker Mod.Tammex(F-160629);No.Inv.2010809000092	1,659.00
1241 131A0110 0002	1241/11271 Cotrae/Conjuntos ejecutivos, linea Andromeda Ofimagen, S.A de C.V.(F-5905); N° Inv. 2010810000026	20,768.64
1241 131A0110 0003	1241/11271 Cotrae/Conjuntos ejecutivos, linea Andromeda Ofimagen, S.A de C.V.(F-5905); N° Inv. 2010810000027	20,768.64
1241 131A0110 0004	1241/11271 Cotrae/Conjuntos ejecutivos, linea Andromeda Ofimagen, S.A de C.V.(F-5905); N° Inv. 2010810000028	20,768.64
1241 131A0110 0005	1241/11271 Cotrae/Conjuntos ejecutivos, linea Andromeda Ofimagen, S.A de C.V.(F-5905); N° Inv. 2010810000029	20,768.64
1241 131A0110 0006	1241/11271 Cotrae/Conjuntos ejecutivos, linea Andromeda Ofimagen, S.A de C.V.(F-5905); N° Inv. 2010810000030	20,768.64
1241 131A0110 0007	1241/11271 Cotrae/Conjuntos ejecutivos, linea Andromeda Ofimagen, S.A de C.V.(F-5905); N° Inv. 2010810000031	20,768.64
1241 131A0110 0008	1241/11271 Cotrae/Conjuntos ejecutivos, linea Andromeda Ofimagen, S.A de C.V.(F-5905); N° Inv. 2010810000032	20,768.64
1241 131A0110 0009	1241/11271 Cotrae/Conjuntos ejecutivos, linea Andromeda Ofimagen, S.A de C.V.(F-5905); N° Inv. 2010810000033	20,768.64

SISTEMA CONTABLE 2018
RELACION DE BIENES MUEBLES QUE COMPONEN SU PATRIMONIO

Página 12 de 79

Cuenta Pública al 31 de diciembre de 2018

Hora: 11:52:19a. m.

Fecha: 13/02/2019

Código	Descripción del Bien	Valor en Libros
1241 131A0110 0010	1241/11271 Cotrae/Conjuntos ejecutivos, línea Andromeda Ofimagen, S.A de C.V.(F-5905); N° Inv. 2010810000034	20,768.64
1241 131A0110 0011	1241/11271 Cotrae/Modulos analista, Línea Andromeda Ofimagen, S.A de C.V. (F-5905); N° Inv. 2010810000035	9,274.20
1241 131A0110 0012	1241/11271 Cotrae/Modulos analista, Línea Andromeda Ofimagen, S.A de C.V. (F-5905); N° Inv. 2010810000036	9,274.20
1241 131A0110 0013	1241/11271 Cotrae/Modulos analista, Línea Andromeda Ofimagen, S.A de C.V. (F-5905); N° Inv. 2010810000037	9,274.20
1241 131A0110 0014	1241/11271 Cotrae/Modulos analista, Línea Andromeda Ofimagen, S.A de C.V. (F-5905); N° Inv. 2010810000038	9,274.20
1241 131A0110 0015	1241/11271 Cotrae/Modulos analista, Línea Andromeda Ofimagen, S.A de C.V. (F-5905); N° Inv. 2010810000039	9,274.20
1241 131A0110 0016	1241/11271 Cotrae/Modulos analista, Línea Andromeda Ofimagen, S.A de C.V. (F-5905); N° Inv. 2010810000040	9,274.20
1241 131A0110 0017	1241/11271 Cotrae/Modulos analista, Línea Andromeda Ofimagen, S.A de C.V. (F-5905); N° Inv. 2010810000041	9,274.20
1241 131A0110 0018	1241/11271 Cotrae/Modulos analista, Línea Andromeda Ofimagen, S.A de C.V. (F-5905); N° Inv. 2010810000042	9,274.20
1241 131A0110 0019	1241/11271 Cotrae/Modulos analista, Línea Andromeda Ofimagen, S.A de C.V. (F-5905); N° Inv. 2010810000043	9,274.20
1241 131A0110 0020	1241/11271 Cotrae/Modulos analista, Línea Andromeda Ofimagen, S.A de C.V. (F-5905); N° Inv. 2010810000044	9,274.20
1241 131A0110 0021	1241/11271 Cotrae/Modulos analista, Línea Andromeda Ofimagen, S.A de C.V. (F-5905); N° Inv. 2010810000045	9,274.20
1241 131A0110 0022	1241/11271 Cotrae/Modulos analista, Línea Andromeda Ofimagen, S.A de C.V. (F-5905); N° Inv. 2010810000046	9,274.20
1241 131A0110 0023	1241/11271 Cotrae/Modulos analista, Línea Andromeda Ofimagen, S.A de C.V. (F-5905); N° Inv. 2010810000047	9,274.20
1241 131A0110 0024	1241/11271 Cotrae/Modulos analista, Línea Andromeda Ofimagen, S.A de C.V. (F-5905); N° Inv. 2010810000048	9,274.20
1241 131A0110 0025	1241/11271 Cotrae/Modulos analista, Línea Andromeda Ofimagen, S.A de C.V. (F-5905); N° Inv. 2010810000049	9,274.20
1241 131A0110 0026	1241/11271 Cotrae/Modulos analista, Línea Andromeda Ofimagen, S.A de C.V. (F-5905); N° Inv. 2010810000050	9,274.20
1241 131A0110 0027	1241/11271 Cotrae/Modulos analista, Línea Andromeda Ofimagen, S.A de C.V. (F-5905); N° Inv. 2010810000051	9,274.20
1241 131A0110 0028	1241/11271 Cotrae/Modulos analista, Línea Andromeda Ofimagen, S.A de C.V. (F-5905); N° Inv. 2010810000052	9,274.20
1241 131A0110 0029	1241/11271 Cotrae/Modulos analista, Línea Andromeda Ofimagen, S.A de C.V. (F-5905); N° Inv. 2010810000053	9,274.20
1241 131A0110 0030	1241/11271 Cotrae/Modulos analista, Línea Andromeda Ofimagen, S.A de C.V. (F-5905); N° Inv. 2010810000054	9,274.20
1241 131A0110 0031	1241/11271 Cotrae/Modulos analista, Línea Andromeda Ofimagen, S.A de C.V. (F-5905); N° Inv. 2010810000055	9,274.20
1241 131A0110 0032	1241/11271 Cotrae/Modulos analista, Línea Andromeda Ofimagen, S.A de C.V. (F-5905); N° Inv. 2010810000056	9,274.20
1241 131A0110 0033	1241/11271 Cotrae/Modulos analista, Línea Andromeda Ofimagen, S.A de C.V. (F-5905); N° Inv. 2010810000057	9,274.20
1241 131A0110 0034	1241/11271 Cotrae/Modulos analista, Línea Andromeda Ofimagen, S.A de C.V. (F-5905); N° Inv. 2010810000058	9,274.20
1241 131A0110 0035	1241/11271 Cotrae/Modulos analista, Línea Andromeda Ofimagen, S.A de C.V. (F-5905); N° inv. 2010810000059	9,274.20
1241 131A0110 0036	1241/11271 Cotrae/Modulos analista, Línea Andromeda Ofimagen, S.A de C.V. (F-5905); N° inv. 2010810000060	9,274.20

SISTEMA CONTABLE 2018
RELACION DE BIENES MUEBLES QUE COMPONEN SU PATRIMONIO

Página 13 de 79

Cuenta Pública al 31 de diciembre de 2018

Hora: 11:52:19a. m.

Fecha: 13/02/2019

Código	Descripción del Bien	Valor en Libros
1241 131A0110 0037	1241/11271 Cotrae/Modulos analista, Linea Andromeda Ofimagen, S.A de C.V. (F-5905); N° inv. 2010810000061	9,274.20
1241 131A0110 0038	1241/11271 Cotrae/Modulos analista, Linea Andromeda Ofimagen, S.A de C.V. (F-5905); N° inv. 2010810000062	9,274.20
1241 131A0110 0039	1241/11271 Cotrae/Modulos analista, Linea Andromeda Ofimagen, S.A de C.V. (F-5905); N° inv. 2010810000063	9,274.20
1241 131A0110 0040	1241/11271 Cotrae/Modulos analista, Linea Andromeda Ofimagen, S.A de C.V. (F-5905); N° inv. 2010810000064	9,274.20
1241 131A0110 0041	1241/11271 Cotrae/Modulos analista, Linea Andromeda Ofimagen, S.A de C.V. (F-5905); N° inv. 2010810000065	9,274.20
1241 131A0110 0042	1241/11271 Cotrae/Modulos analista, Linea Andromeda Ofimagen, S.A de C.V. (F-5905); N° inv. 2010810000066	9,274.20
1241 131A0110 0043	1241/11271 Cotrae/Modulos analista, Linea Andromeda Ofimagen, S.A de C.V.(F-5905); N° inv. 2010810000067	9,274.20
1241 131A0110 0044	1241/11271 Cotrae/Modulos analista, Linea Andromeda Ofimagen, S.A de C.V. (F-5905); N° inv. 2010810000068	9,274.20
1241 131A0110 0045	1241/11271 Cotrae/Modulos analista, Linea Andromeda Ofimagen, S.A de C.V. (F-5905); N° inv. 2010810000069	9,274.20
1241 131A0110 0046	1241/11271 Cotrae/Modulos analista, Linea Andromeda Ofimagen, S.A de C.V. (F-5905); N° inv. 2010810000070	9,274.20
1241 131A0110 0047	1241/11271 Cotrae/Modulos analista, Linea Andromeda Ofimagen, S.A de C.V. (F-5905); N° inv. 2010810000071	9,274.20
1241 131A0110 0048	1241/11271 Cotrae/Modulos analista, Linea Andromeda Ofimagen, S.A de C.V. (F-5905); N° inv. 2010810000072	9,274.20
1241 131A0110 0049	1241/11271 Cotrae/Credenza Linea Andromeda (F-5905) Ofimagen, S.A. de C.V. No. Inv. 2010810000073	10,108.58
1241 131A0110 0050	1241/11271 Cotrae/Credenza Linea andromeda (F-5905) Ofimagen, S.A. de C.V. No. Inv. 2010810000074	10,108.58
1241 131A0110 0051	1241/11271 Cotrae/Mesa Comedor reforzada 1.80, Linea Andromeda, Ofimagen, S.A de C.V.(F-5905); N° Inv. 2010810000075	2,498.64
1241 131A0110 0052	1241/11271 Cotrae/Mesa Comedor reforzada 1.80, Linea Andromeda, Ofimagen, S.A de C.V.(F-5905); N° Inv. 2010810000076	2,498.64
1241 131A0110 0053	1241/11271 Cotrae/Mesa de Lectura 2.4 mts, Linea Andromeda. Ofimagen, S.A de C.V.(F-5905); N° inv. 2010810000077.	5,955.82
1241 131A0110 0054	1241/11271 Cotrae/Mesa de Lectura 2.4 mts, Linea Andromeda. Ofimagen, S.A de C.V.(F-5905); N° inv. 2010810000078	5,955.82
1241 131A0110 0055	1241/11271 Cotrae/Mesa de Lectura 2.4 mts, Linea Andromeda. Ofimagen, S.A de C.V.(F-5905); N° inv. 2010810000079.	5,955.82
1241 131A0110 0056	1241/11271 Cotrae/Mesa redonda 1.20, Linea Andromeda. Ofimagen, S.A de C.V.(F-5905); N° Inv. 2010810000080.	3,884.39
1241 131A0110 0057	1241/11271 Cotrae/Mesa central 1.20, Linea Andromeda. Ofimagen, S.A de C.V. (F-5905); N° Inv. 2010810000081.	1,982.80
1241 131A0110 0058	1241/11271 Cotrae/Mesa de capacitación, Linea Andromeda. Ofimagen, S.A de C.V.(F-5905); N° Inv. 2010810000082.	7,457.14
1241 131A0110 0059	1241/11271 Cotrae/Mesa de capacitación, Linea Andromeda. Ofimagen, S.A de C.V.(F-5905); N° Inv. 2010810000083.	7,457.14
1241 131A0110 0060	1241/11271 Cotrae/Mesa de capacitación, Linea Andromeda. Ofimagen, S.A de C.V.(F-5905); N° Inv. 2010810000084	7,457.14
1241 131A0110 0061	1241/11271 Cotrae/Mesa de capacitación, Linea Andromeda. Ofimagen, S.A de C.V.(F-5905); N° Inv. 2010810000085	7,457.14
1241 131A0110 0062	1241/11271 Cotrae/Mesa de capacitación, Linea Andromeda. Ofimagen, S.A de C.V.(F-5905); N° Inv. 2010810000086	7,457.14
1241 131A0110 0063	1241/11271 Cotrae/Librero,Linea Andromeda Ofimagen, S.A de C.V.(F-5905); N° Inv. 2010810000087	6,376.75

SISTEMA CONTABLE 2018
RELACION DE BIENES MUEBLES QUE COMPONEN SU PATRIMONIO

Página 14 de 79

Cuenta Pública al 31 de diciembre de 2018

Hora: 11:52:19a. m.

Fecha: 13/02/2019

Código	Descripción del Bien	Valor en Libros
1241 131A0110 0064	1241/11271 Cotrae/Librero,Linea Andromeda Ofimagen, S.A de C.V.(F-5905); N° Inv. 2010810000088	6,376.75
1241 131A0110 0065	1241/11271 Cotrae/Librero,Linea Andromeda Ofimagen, S.A de C.V.(F-5905); N° Inv. 2010810000089	6,376.75
1241 131A0110 0066	1241/11271 Cotrae/Librero,Linea Andromeda Ofimagen, S.A de C.V.(F-5905); N° Inv. 2010810000090	6,376.75
1241 131A0110 0067	1241/11271 Cotrae/Librero,Linea Andromeda Ofimagen, S.A de C.V.(F-5905); N° Inv. 2010810000091	6,376.75
1241 131A0110 0068	1241/11271 Cotrae/Librero,Linea Andromeda Ofimagen, S.A de C.V.(F-5905); N° Inv. 2010810000092	6,376.75
1241 131A0110 0069	1241/11271 Cotrae/Sillon Ejecutivo Piel Capitonada, Linea Perseo, S.A de C.V. (F-5905); N° Inv. 2010810000093	2,846.98
1241 131A0110 0070	1241/11271 Cotrae/Sillon Ejecutivo Piel Capitonada, Linea Perseo, S.A de C.V. (F-5905); N° Inv. 2010810000094.	2,846.98
1241 131A0110 0071	1241/11271 Cotrae/Sillon Ejecutivo Piel Capitonada, Linea Perseo, S.A de C.V. (F-5905); N° Inv. 2010810000096	2,846.98
1241 131A0110 0072	1241/11271 Cotrae/Sillon Ejecutivo Piel Capitonada, Linea Perseo, S.A de C.V. (F-5905); N° Inv. 2010810000097	2,846.98
1241 131A0110 0073	1241/11271 Cotrae/Sillon Ejecutivo Piel Capitonada, Linea Perseo, S.A de C.V. (F-5905); N° Inv. 2010810000100	2,846.98
1241 131A0110 0074	1241/11271 Cotrae/Sillon Ejecutivo Piel Capitonada, Linea Perseo, S.A de C.V. (F-5905); N° Inv. 2010810000101	2,846.98
1241 131A0110 0075	1241/11271 Cotrae/Sillon Ejecutivo Piel Capitonada, Linea Perseo, S.A de C.V. (F-5905); N° Inv. 2010810000102	2,846.98
1241 131A0110 0076	1241/11271 Cotrae/Sillon Ejecutivo Piel Capitonada, Linea Perseo, S.A de C.V. (F-5905); N° Inv. 2010810000103	2,846.98
1241 131A0110 0077	1241/11271 Cotrae/Sillon Ejecutivo Piel Capitonada, Linea Perseo, S.A de C.V. (F-5905); N° Inv. 2010810000104	2,846.98
1241 131A0110 0078	1241/11271 Cotrae/Sillon Ejecutivo Piel Capitonada, Linea Perseo, S.A de C.V. (F-5905); N° Inv. 2010810000105	2,846.98
1241 131A0110 0079	1241/11271 Cotrae/Sillon Ejecutivo Piel Capitonada, Linea Perseo, S.A de C.V. (F-5905); N° Inv. 2010810000106.	2,846.98
1241 131A0110 0080	1241/11271 Cotrae/Sillon Ejecutivo Piel Capitonada, Linea Perseo, S.A de C.V. (F-5905); N° Inv. 2010810000107	2,846.98
1241 131A0110 0081	1241/11271 Cotrae/Sillon Ejecutivo Piel Capitonada, Linea Perseo, S.A de C.V. (F-5905); N° Inv. 2010810000108.	2,846.98
1241 131A0110 0082	1241/11271 Cotrae/Sillon Ejecutivo Piel Capitonada, Linea Perseo, S.A de C.V. (F-5905); N° Inv. 2010810000109	2,846.98
1241 131A0110 0083	1241/11271 Cotrae/Sillon Ejecutivo Piel Capitonada, Linea Perseo, S.A de C.V. (F-5905); N° Inv. 2010810000110	2,846.98
1241 131A0110 0084	1241/11271 Cotrae/Sillon Ejecutivo Piel Capitonada, Linea Perseo, S.A de C.V. (F-5905); N° Inv. 2010810000112	2,846.98
1241 131A0110 0085	1241/11271 Cotrae/Sillon Ejecutivo Piel Capitonada, Linea Perseo, S.A de C.V. (F-5905); N° Inv. 2010810000113	2,846.98
1241 131A0110 0086	1241/11271 Cotrae/Sillon Ejecutivo Piel Capitonada, Linea Perseo, S.A de C.V. (F-5905); N° Inv. 2010810000114	2,846.98
1241 131A0110 0087	1241/11271 Cotrae/Sillon Ejecutivo Piel Capitonada, Linea Perseo, S.A de C.V. (F-5905); N° Inv. 2010810000115	2,846.98
1241 131A0110 0088	1241/11271 Cotrae/Archivero de 4 gavetas base sellada C50, Linea Andromeda M, Ofimagen, S.A de C.V.(F-5905): N° Inv. 2010810000117	5,006.95
1241 131A0110 0089	1241/11271 Cotrae/Archivero de 4 gavetas base sellada C50, Linea Andromeda M, Ofimagen, S.A de C.V.(F-5905): N° Inv. 2010810000118	5,006.95
1241 131A0110 0090	1241/11271 Cotrae/Archivero de 4 gavetas base sellada C50, Linea Andromeda M, Ofimagen, S.A de C.V.(F-5905): N° Inv. 2010810000119	5,006.95

SISTEMA CONTABLE 2018
RELACION DE BIENES MUEBLES QUE COMPONEN SU PATRIMONIO

Página 15 de 79

Cuenta Pública al 31 de diciembre de 2018

Hora: 11:52:19a. m.

Fecha: 13/02/2019

Código	Descripción del Bien	Valor en Libros
1241 131A0110 0091	1241/11271 Cotrae/Archivero de 4 gavetas base sellada C50, Linea Andromeda M, Ofimagen, S.A de C.V.(F-5905): N° Inv. 2010810000120	5,006.95
1241 131A0110 0092	1241/11271 Cotrae/Archivero de 4 gavetas base sellada C50, Linea Andromeda M, Ofimagen, S.A de C.V.(F-5905): N° Inv. 2010810000121	5,006.95
1241 131A0110 0093	1241/11271 Cotrae/Archivero de 4 gavetas base sellada C50, Linea Andromeda M, Ofimagen, S.A de C.V.(F-5905): N° Inv. 2010810000122	5,006.95
1241 131A0110 0094	1241/11271 Cotrae/Archivero de 4 gavetas base sellada C50, Linea Andromeda M, Ofimagen, S.A de C.V.(F-5905): N° Inv. 2010810000123	5,006.95
1241 131A0110 0095	1241/11271 Cotrae/Archivero de 4 gavetas base sellada C50, Linea Andromeda M, Ofimagen, S.A de C.V.(F-5905): N° Inv. 2010810000124	5,006.95
1241 131A0110 0096	1241/11271 Cotrae/Archivero de 4 gavetas base sellada C50, Linea Andromeda M, Ofimagen, S.A de C.V.(F-5905): N° Inv. 2010810000125	5,006.95
1241 131A0110 0097	1241/11271 Cotrae/Archivero de 4 gavetas base sellada C50, Linea Andromeda M, Ofimagen, S.A de C.V.(F-5905): N° Inv. 2010810000126	5,006.95
1241 131A0110 0098	1241/11271 Cotrae/Archivero de 4 gavetas base sellada C50, Linea Andromeda M, Ofimagen, S.A de C.V.(F-5905): N° Inv. 2010810000127	5,006.95
1241 131A0110 0099	1241/11271 Cotrae/Archivero de 4 gavetas base sellada C50, Linea Andromeda M, Ofimagen, S.A de C.V.(F-5905): N° Inv. 2010810000128	5,006.95
1241 131A0110 0100	1241/11271 Cotrae/Archivero de 4 gavetas base sellada C50, Linea Andromeda M, Ofimagen, S.A de C.V.(F-5905): N° Inv. 2010810000129	5,006.95
1241 131A0110 0101	1241/11271 Cotrae/Archivero de 4 gavetas base sellada C50, Linea Andromeda M, Ofimagen, S.A de C.V.(F-5905); N° Inv. 2010810000130	5,006.95
1241 131A0110 0102	1241/11271 Cotrae/Archivero de 4 gavetas base sellada C50, Linea Andromeda M, Ofimagen, S.A de C.V.(F-5905): N° Inv. 2010810000131	5,006.95
1241 131A0110 0103	1241/11271 Cotrae/Archivero de 4 gavetas base sellada C50, Linea Andromeda M, Ofimagen, S.A de C.V.(F-5905): N° Inv. 2010810000132	5,006.95
1241 131A0110 0104	1241/11271 Cotrae/Archivero de 4 gavetas base sellada C50, Linea Andromeda M, Ofimagen, S.A de C.V.(F-5905): N° Inv. 2010810000133	5,006.95
1241 131A0110 0105	1241/11271 Cotrae/Archivero de 4 gavetas base sellada C50, Linea Andromeda M, Ofimagen, S.A de C.V.(F-5905): N° Inv. 2010810000134	5,006.95
1241 131A0110 0106	1241/11271 Cotrae/Archivero de 4 gavetas base sellada C50, Linea Andromeda M, Ofimagen, S.A de C.V.(F-5905): N° Inv. 2010810000135	5,006.95
1241 131A0110 0107	1241/11271 Cotrae/Archivero de 4 gavetas base sellada C50, Linea Andromeda M, Ofimagen, S.A de C.V.(F-5905): N° Inv. 2010810000136	5,006.95
1241 131A0110 0108	1241/11271 Cotrae/Archivero de 4 gavetas base sellada C50, Linea Andromeda M, Ofimagen, S.A de C.V.(F-5905): N° Inv. 2010810000137	5,006.95
1241 131A0110 0109	1241/11271 Cotrae/Archivero de 4 gavetas base sellada C50, Linea Andromeda M, Ofimagen, S.A de C.V.(F-5905): N° Inv. 2010810000138	5,006.95
1241 131A0110 0110	1241/11271 Cotrae/Archivero de 4 gavetas base sellada C50, Linea Andromeda M, Ofimagen, S.A de C.V.(F-5905): N° Inv. 2010810000139	5,006.95
1241 131A0110 0111	1241/11271 Cotrae/Archivero de 4 gavetas base sellada C50, Linea Andromeda M, Ofimagen, S.A de C.V.(F-5905): N° Inv. 2010810000140	5,006.95
1241 131A0110 0112	1241/11271 Cotrae/Archivero de 4 gavetas base sellada C50, Linea Andromeda M, Ofimagen, S.A de C.V.(F-5905): N° Inv. 2010810000141	5,006.95
1241 131A0110 0113	1241/11271 Cotrae/Archivero de 4 gavetas base sellada C50, Linea Andromeda M, Ofimagen, S.A de C.V.(F-5905): N° Inv. 2010810000142	5,006.95
1241 131A0110 0114	1241/11271 Cotrae/Silla de Recepción alta, Linea Perseo, Ofimagen, S.A de C.V.(F-5905); N° Inv. 2010810000143	2,210.25
1241 131A0110 0115	1241/11271 Cotrae/Gabinete especial 2 puertas cocineta, Linea Andromeda, Ofimagen, S.A de C.V. (F-5906); N° Inv. 2010810000147.	4,926.68
1241 131A0110 0116	1241/11271 Cotrae/Anaquel Reforzado, Linea Andromeda, Ofimagen, S.A de C.V.(F-5906); N° Inv. 2010810000148.	2,460.33
1241 131A0110 0117	1241/11271 Cotrae/Anaquel Reforzado, Linea Andromeda, Ofimagen, S.A de C.V.(F-5906); N° Inv. 2010810000149	2,460.33

SISTEMA CONTABLE 2018
RELACION DE BIENES MUEBLES QUE COMPONEN SU PATRIMONIO

Página 16 de 79

Cuenta Pública al 31 de diciembre de 2018

Hora: 11:52:19a. m.

Fecha: 13/02/2019

Código	Descripción del Bien	Valor en Libros
1241 131A0110 0118	1241/11271 Cotrae/Anaquel Reforzado, Linea Andromeda, Ofimagen, S.A de C.V.(F-5906); N° Inv. 2010810000150	2,460.33
1241 131A0110 0119	1241/11271 Cotrae/Anaquel Reforzado, Linea Andromeda, Ofimagen, S.A de C.V.(F-5906); N° Inv. 2010810000151	2,460.33
1241 131A0110 0120	1241/11271 Cotrae/Anaquel Reforzado, Linea Andromeda, Ofimagen, S.A de C.V.(F-5906); N° Inv. 2010810000152	2,460.33
1241 131A0110 0121	1241/11271 Cotrae/Anaquel Reforzado, Linea Andromeda, Ofimagen, S.A de C.V.(F-5906); N° Inv. 2010810000153	2,460.33
1241 131A0110 0122	1241/11271 Cotrae/Anaquel Reforzado, Linea Andromeda, Ofimagen, S.A de C.V. (F-5906); N° Inv. 2010810000154	2,460.33
1241 131A0110 0123	1241/11271 Cotrae/Anaquel Reforzado, Linea Andromeda, Ofimagen, S.A de C.V. (F-5906); N° Inv. 2010810000155	2,460.33
1241 131A0110 0124	1241/11271 Cotrae/Anaquel Reforzado, Linea Andromeda, Ofimagen, S.A de C.V.(F-5906); N° Inv. 2010810000156	2,460.33
1241 131A0110 0125	1241/11271 Cotrae/Anaquel Reforzado, Linea Andromeda, Ofimagen, S.A de C.V.(F-5906); N° Inv. 2010810000157	2,460.33
1241 131A0110 0126	1241/11271 Cotrae/Gabinete Reforzado doble seguro y chapa, Linea andromeda M, Ofimagen, S.A de C.V.(F-5906); N° Inv. 2010810000158.	6,145.00
1241 131A0110 0127	1241/11271 Cotrae/Gabinete Reforzado doble seguro y chapa, Linea andromeda M, Ofimagen, S.A de C.V. (F-5906); N° Inv. 2010810000159	6,145.00
1241 131A0110 0128	1241/11271 Cotrae/Juego de Sala Gamuzina casco reforzado, 02 Gabinete Reforzado doble seguro y chapa, Linea Perseo, Ofimagen, S.A de C.V.(F-5906); N° Inv. 2010810000160.	47,274.32
1241 131A0110 0129	1241/11271 Cotrae/Conjunto Confortable para sala de estar, Linea Perseo, Ofimagen, S.A de C.V. (F-5906); N° Inv. 201810000161	66,285.72
1241 131A0110 0130	1241/11271 Cotrae/Juego de sala para asueto 4 piezas (2 2p y 23p), Linea Perseo, Ofimagen, S.A de C.V.(F-5906); N° Inv. 2010810000162	56,033.96
1241 131A0110 0131	1241/11271 Cotrae/Modular 4 usuarios, Linea Andromeda M, Ofimagen S.A. de C.V.(F-5906); N° Inv. 2010810000163.	32,658.98
1241 131A0110 0132	1241/11271 Cotrae/Silla Operador, Linea Perseo, Ofimagen, S.A de C.V(F-5906); N° Inv.2010810000163.	1,380.40
1241 131A0110 0133	1241/11271 Cotrae/Silla Operador, Linea Perseo, Ofimagen, S.A de C.V. (F-5906); N° Inv.2010810000164	1,380.40
1241 131A0110 0134	1241/11271 Cotrae/Silla Operador, Linea Perseo, Ofimagen, S.A de C.V. (F-5906); N° Inv.2010810000167	1,380.40
1241 131A0110 0135	1241/11271 Cotrae/Pantalla 1.78 x 1.78 tripie, ahulada con capa protectora antimoho y antihongos, para pixel, Ofimagen, S.A de C.V.(F-5906); N° Inv. 2010810000168	4,427.68
1241 131A0110 0136	1241/11271 Cotrae/Locker de malla, Linea Andromeda, Ofimagen, S.A de C.V. (F-5906); N° Inv. 2010810000177	2,865.20
1241 131A0110 0137	1241/11271 Cotrae/Locker de malla, Linea Andromeda, Ofimagen, S.A de C.V. (F-5906); N° Inv. 2010810000178.	2,865.20
1241 131A0110 0138	1241/11271 Cotrae/Locker de malla, Linea Andromeda, Ofimagen, S.A de C.V. (F-5906); N° Inv. 2010810000179	2,865.20
1241 131A0110 0139	1241/11271 Cotrae/Locker de malla, Linea Andromeda, Ofimagen, S.A de C.V. (F-5906); N° Inv. 2010810000180	2,865.20
1241 131A0110 0140	1241/11271 Cotrae/Locker de malla, Linea Andromeda, Ofimagen, S.A de C.V. (F-5906); N° Inv. 2010810000181	2,865.20
1241 131A0110 0141	1241/11271 Cotrae/Enfriador y Calentador grande con reguladores, Ofigamen, S.A de C.V.(F-5906); N° Inv. 2010810000144	4,491.74
1241 131A0110 0142	1241/11271 Cotrae/Enfriador y Calentador grande con reguladores, Ofigamen, S.A de C.V.(F-5906); N° Inv. 2010810000145	4,491.74
1241 131A0110 0143	1241/11271 Cotrae/Enfriador y Calentador grande con reguladores, Ofigamen, S.A de C.V.(F-5906); N° Inv. 2010810000146	4,491.74

SISTEMA CONTABLE 2018
RELACIÓN DE BIENES MUEBLES QUE COMPONEN SU PATRIMONIO

Página 17 de 79

Cuenta Pública al 31 de diciembre de 2018

Hora: 11:52:19a. m.

Fecha: 13/02/2019

Código	Descripción del Bien	Valor en Libros
1241 131A0110 0144	1241/11271 Cotrae/Destructora de Documentos, Ofimagen, S.A de C.V.(F-5906); N° Inv. 2010810000169	8,285.72
1241 131A0110 0145	1241/11271 Cotrae/Destructora de Documentos, Ofimagen, S.A de C.V.(F-5906); N° Inv. 2010810000170	8,285.72
1241 131A0110 0146	1241/11271 Cotrae/Destructora de Documentos, Ofimagen, S.A de C.V.(F-5906); N° Inv. 2010810000171.	8,285.72
1241 131A0110 0147	1241/11271 Cotrae/Destructora de Documentos, Ofimagen, S.A de C.V.(F-5906); N° Inv. 2010810000172	8,285.72
1241 131A0110 0148	1241/11271 Cotrae/Destructora de Documentos, Ofimagen, S.A de C.V.(F-5906); N° Inv. 2010810000173	8,285.72
1241 131A0110 0149	1241/11271 Cotrae/Frigobar, Ofimagen, S.A de C.V.(F-5906); N° Inv. 2010810000174	4,582.00
1241 131A0110 0150	1241/11271 Cotrae/Frigobar, Ofimagen, S.A de C.V.(F-5906); N° Inv. 2010810000175	4,582.00
1241 131A0110 0151	1241/11271 Cotrae/Frigobar, Ofimagen, S.A de C.V.(F-5906); N° Inv. 2010810000176	4,582.00
1241 131A0110 0152	1241/11271 Cotrae/Conjunto Direccional, fabricada en chapa de mader aglomerada Mod. PS72, color Cerezo, Marca. Delgado, Mod.A-84, Promotora Comercial Torres Batiz, S.A de C.V. (F-9743); N° Inv.2010810000001	69,600.00
1241 131A0110 0153	1241/11271 Cotrae/Sillon Ejecutivo en piel, fabricada en chapa de madera aglomerada, color cerezo, Mod.A-84, PS-72. Promotora Comercial Torre Batiz, S.A de C.V.(F-9743); N° Inv. 2010810000002	8,361.74
1241 131A0110 0154	1241/11271 Cotrae/Mesa de Juntas ovalada fabricada en chapa de madera aglomerada mod. PS-72, color cerezo. Promotora Comercial Torres batiz, S.A de C.V. (F-9744); N° Inv. 2010810000005	32,266.56
1241 131A0110 0155	1241/11271 Cotrae/Frigobar, fabricado en lamina de cold-Rolled 69 DM Mod. HCR Mca. Pueresa. (F-E-9746), Promotora Comercial Torres Batiz, S.A de C.V.; N° Inv.2010810000019	7,917.00
1241 131A0110 0156	1241/11271 Cotrae/Silla para cajero Diseño ergonomico S/rodajas tipo yoyo de naylon color negro Mod. A-125, Mca. albar Muebles(F-E9747) Promotora Comercial Torres Batiz, S.A de C.V. ; N°Inv. 2010810000020	1,767.55
1241 131A0110 0157	1241/11271 Cotrae/Silla para cajero Diseño ergonomico S/rodajas tipo yoyo de naylon color negro Mod. A-125, Mca. albar Muebles (F-E9747) Promotora Comercial Torres Batiz, S.A de C.V. ; N°Inv. 2010810000021	1,767.55
1241 131A0110 0158	1241/11271 Cotrae/Banca de 3 plazas, Estructura travesaño y patas, Mod. A135-3P, Mca. Albar muebles. (F-E9747) Promotora Comercial Torres Batiz, S.A de C.V. ; N° Inv. 2010810000023	3,909.20
1241 131A0110 0159	1241/11271 Cotrae/Estante Metalico Tipo esqueleto Mca. la piedad, formado por 4 color arena o gris, Sarmiento Cruz Gerardo , (F-1873); N° Inv. 2010810000187	1,345.89
1241 131A0110 0160	1241/11271 Cotrae/Estante Metalico Tipo esqueleto Mca. la piedad, formado por 4 postes color arena o gris, Sarmiento Cruz Gerardo , (F-1873); N° Inv. 2010810000188	1,345.89
1241 131A0110 0161	1241/11271 Cotrae/Estante Metalico Tipo esqueleto Mca. la piedad, formado por 4 postes color arena o gris, Sarmiento Cruz Gerardo , (F-1873); N° Inv. 2010810000189	1,345.89
1241 131A0110 0162	1241/11271 Cotrae/Estante Metalico Tipo esqueleto Mca. la piedad, formado por 4 postes color arena o gris, Sarmiento Cruz Gerardo , (F-1873); N° Inv. 2010810000190	1,345.89
1241 131A0110 0163	1241/11271 Cotrae/Estante Metalico Tipo esqueleto Mca. la piedad, formado por 4 postes color arena o gris, Sarmiento Cruz Gerardo ,(F-1873); N° Inv. 2010810000191	1,345.89
1241 131A0110 0164	1241/11271 Cotrae/Estante Metalico Tipo esqueleto Mca. la piedad, formado por 4 postes color arena o gris, Sarmiento Cruz Gerardo ,(F-1873); N° Inv. 2010810000192	1,345.89

SISTEMA CONTABLE 2018
RELACIÓN DE BIENES MUEBLES QUE COMPONEN SU PATRIMONIO

Página 18 de 79

Cuenta Pública al 31 de diciembre de 2018

Hora: 11:52:19a. m.

Fecha: 13/02/2019

Código	Descripción del Bien	Valor en Libros
1241 131A0110 0165	1241/11271 Cotrae/Estante Metalico Tipo esqueleto Mca. la piedad, formado por 4 postes color arena o gris, Sarmiento Cruz Gerardo ,(F-1873); N° Inv. 2010810000193	1,345.89
1241 131A0110 0166	1241/11271 Cotrae/Estante Metalico Tipo esqueleto Mca. la piedad, formado por 4 postes color arena o gris, Sarmiento Cruz Gerardo ,(F-1873); N° Inv. 2010810000194	1,345.89
1241 131A0110 0167	1241/11271 Cotrae/Estante Metalico Tipo esqueleto Mca. la piedad, formado por 4 postes color arena o gris, Sarmiento Cruz Gerardo ,(F-1873); N° Inv. 2010810000195	1,345.89
1241 131A0110 0168	1241/11271 Cotrae/Estante Metalico Tipo esqueleto Mca. la piedad, formado por 4 postes color arena o gris, Sarmiento Cruz Gerardo ,(F-1873); N° Inv. 2010810000196	1,345.89
1241 131A0110 0169	1241/11271 Cotrae/Estante Metalico Tipo esqueleto Mca. la piedad, formado por 4 postes color arena o gris, Sarmiento Cruz Gerardo ,(F-1873); N° Inv. 2010810000197	1,345.89
1241 131A0110 0170	1241/11271 Cotrae/Estante Metalico Tipo esqueleto Mca. la piedad, formado por 4 postes color arena o gris, Sarmiento Cruz Gerardo ,(F-1873); N° Inv. 2010810000198	1,345.89
1241 131A0110 0171	1241/11271 Cotrae/Estante Metalico Tipo esqueleto Mca. la piedad, formado por 4 postes color arena o gris, Sarmiento Cruz Gerardo ,(F-1873); N° Inv. 2010810000199	1,345.89
1241 131A0110 0172	1241/11271 Cotrae/Estante Metalico Tipo esqueleto Mca. la piedad, formado por 4 postes color arena o gris, Sarmiento Cruz Gerardo ,(F-1873); N° Inv. 2010810000200	1,345.89
1241 131A0110 0173	1241/11271 Cotrae/Estante Metalico Tipo esqueleto Mca. la piedad, formado por 4 postes color arena o gris, Sarmiento Cruz Gerardo ,(F-1873); N° Inv. 2010810000201	1,345.89
1241 131A0110 0174	1241/11271 Cotrae/Estante Metalico Tipo esqueleto Mca. la piedad, formado por 4 postes color arena o gris, Sarmiento Cruz Gerardo ,(F-1873); N° Inv. 2010810000202	1,345.89
1241 131A0110 0175	1241/11271 Cotrae/Estante Metalico Tipo esqueleto Mca. la piedad, formado por 4 postes color arena o gris, Sarmiento Cruz Gerardo ,(F-1873); N° Inv. 2010810000203	1,345.89
1241 131A0110 0176	1241/11271 Cotrae/Estante Metalico Tipo esqueleto Mca. la piedad, formado por 4 postes color arena o gris, Sarmiento Cruz Gerardo ,(F-1873); N° Inv. 2010810000204	1,345.89
1241 131A0110 0177	1241/11271 Cotrae/Estante Metalico Tipo esqueleto Mca. la piedad, formado por 4 postes color arena o gris, Sarmiento Cruz Gerardo ,(F-1873); N° Inv. 2010810000205	1,345.89
1241 131A0110 0178	1241/11271 Cotrae/Estante Metalico Tipo esqueleto Mca. la piedad, formado por 4 postes color arena o gris, Sarmiento Cruz Gerardo ,(F-1873); N° Inv. 2010810000206	1,345.89
1241 131A0110 0179	1241/11271 Cotrae/Estante Metalico Tipo esqueleto Mca. la piedad, formado por 4 postes color arena o gris, Sarmiento Cruz Gerardo ,(F-1873); N° Inv. 2010810000207	1,345.89
1241 131A0110 0180	1241/11271 Cotrae/Estante Metalico Tipo esqueleto Mca. la piedad, formado por 4 postes color arena o gris, Sarmiento Cruz Gerardo ,(F-1873); N° Inv. 2010810000208	1,345.89
1241 131A0110 0181	1241/11271 Cotrae/Estante Metalico Tipo esqueleto Mca. la piedad, formado por 4 postes color arena o gris, Sarmiento Cruz Gerardo ,(F-1873); N° Inv. 2010810000209	1,345.89
1241 131A0110 0182	1241/11271 Cotrae/Estante Metalico Tipo esqueleto Mca. la piedad, formado por 4 postes color arena o gris, Sarmiento Cruz Gerardo ,(F-1873); N° Inv. 2010810000210	1,345.89

SISTEMA CONTABLE 2018
RELACIÓN DE BIENES MUEBLES QUE COMPONEN SU PATRIMONIO

Página 19 de 79

Cuenta Pública al 31 de diciembre de 2018

Hora: 11:52:19a. m.

Fecha: 13/02/2019

Código	Descripción del Bien	Valor en Libros
1241 131A0110 0183	1241/11271 Cotrae/Estante Metalico Tipo esqueleto Mca. la piedad, formado por 4 postes color arena o gris, Sarmiento Cruz Gerardo ,(F-1873); N° Inv. 2010810000211	1,345.89
1241 131A0110 0184	1241/11271 Cotrae/Estante Metalico Tipo esqueleto Mca. la piedad, formado por 4 postes color arena o gris, Sarmiento Cruz Gerardo ,(F-1873); N° Inv. 2010810000212	1,345.89
1241 131A0110 0185	1241/11271 Cotrae/Estante Metalico Tipo esqueleto Mca. la piedad, formado por 4 postes color arena o gris, Sarmiento Cruz Gerardo ,(F-1873); N° Inv. 2010810000213	1,345.89
1241 131A0110 0186	1241/11271 Cotrae/Estante Metalico Tipo esqueleto Mca. la piedad, formado por 4 postes color arena o gris, Sarmiento Cruz Gerardo ,(F-1873); N° Inv. 2010810000214	1,345.89
1241 131A0110 0187	1241/11271 Cotrae/Estante Metalico Tipo esqueleto Mca. la piedad, formado por 4 postes color arena o gris, Sarmiento Cruz Gerardo ,(F-1873); N° Inv. 2010810000215	1,345.89
1241 131A0110 0188	1241/11271 Cotrae/Estante Metalico Tipo esqueleto Mca. la piedad, formado por 4 postes color arena o gris, Sarmiento Cruz Gerardo ,(F-1873); N° Inv. 2010810000216	1,345.89
1241 131A0110 0189	1241/11271 Cotrae/Sillón visita ejecutivo en piel Mod. RP-4315 Mca. Riquiez (F-9744) Promotora Comercial Torres Batiz, S.A de C.V. ; N° Inv. 2010810000003	7,154.88
1241 131A0110 0190	1241/11271 Cotrae/Sillón visita ejecutivo en piel Mod. RP-4315 Mca. Riquiez (F-9744) Promotora Comercial Torres Batiz, S.A de C.V. ; N° Inv. 2010810000004	7,154.88
1241 131A0110 0191	1241/11271 Cotrae/Silla de visita, color chocolate, Mod. C-309 Promotora Comercial Torres Batiz, S.A de C.V. (F-9744); N° Inv.2010810000006.	2,146.00
1241 131A0110 0192	1241/11271 Cotrae/Silla de visita, color chocolate, Mod. C-309 Promotora Comercial Torres Batiz, S.A de C.V. (F-9744); N° Inv.2010810000007	2,146.00
1241 131A0110 0193	1241/11271 Cotrae/Silla de visita, color chocolate, Mod. C-309 Promotora Comercial Torres Batiz, S.A de C.V. (F-9744); N° Inv.2010810000008	2,146.00
1241 131A0110 0194	1241/11271 Cotrae/Silla de visita, color chocolate, Mod. C-309 Promotora Comercial Torres Batiz, S.A de C.V. (F-9744); N° Inv.2010810000009	2,146.00
1241 131A0110 0195	1241/11271 Cotrae/Silla de visita, color chocolate, Mod. C-309 Promotora Comercial Torres Batiz, S.A de C.V. (F-9744); N° Inv.2010810000010	2,146.00
1241 131A0110 0196	1241/11271 Cotrae/Silla de visita, color chocolate, Mod. C-309 Promotora Comercial Torres Batiz, S.A de C.V. (F-9744); N° Inv.2010810000011	2,146.00
1241 131A0110 0197	1241/11271 Cotrae/Silla de visita, color chocolate, Mod. C-309 Promotora Comercial Torres Batiz, S.A de C.V. (F-9744); N° Inv.2010810000012	2,146.00
1241 131A0110 0198	1241/11271 Cotrae/Silla de visita, color chocolate, Mod. C-309 Promotora Comercial Torres Batiz, S.A de C.V. (F-9744); N° Inv.2010810000013	2,146.00
1241 131A0110 0199	1241/11271 Cotrae/Silla de visita, color chocolate, Mod. C-309 Promotora Comercial Torres Batiz, S.A de C.V. (F-9744); N° Inv.2010810000014	2,146.00
1241 131A0110 0200	1241/11271 Cotrae/Silla de visita, color chocolate, Mod. C-309 Promotora Comercial Torres Batiz, S.A de C.V. (F-9744); N° Inv.2010810000015	2,146.00
1241 131A0110 0201	1241/11271 Cotrae/Mesa Redonda color chocolate (F-9745), Promotora Comercial Torres Batiz, S.A de C.V.; N° Inv.2010810000016	15,295.30
1241 131A0110 0202	1241/11271 Cotrae/Juego de Sala 3, 2 y 1 plaza, Mod. Lisboa, Mca. Albar muebles, (F-9745) Promotora comercial Torres Batiz, S.A de C.V. ; N° Inv. 2010810000017	13,105.68
1241 131A0110 0203	1241/11271 Cotrae/Credenza Mod. 135 Mca.Italia (F-9746) Promotora Comercial Torres Batiz, S.A de C.V. ; N° Inv. 2010810000018	5,714.16
1241 131A0110 0204	1241/11271 Cotrae/Banca de 3 plazas, Mod. A-1353P, Mca. albar Muebles (F-9747) Promotora Comercial Torres Batiz, S.A de C.V. ; N° Inv. 2010810000022	2,931.90
1241 131A0110 0205	1241/11271 Cotrae/Juego de Sala 3, 2 y 1 plazas Color negro,Promotora Comercial Torres Batiz, S.A. de C.V. (F-9748); N° Inv. 2010810000024.	19,140.00

SISTEMA CONTABLE 2018
RELACIÓN DE BIENES MUEBLES QUE COMPONEN SU PATRIMONIO

Página 20 de 79

Cuenta Pública al 31 de diciembre de 2018

Hora: 11:52:19a. m.

Fecha: 13/02/2019

Código	Descripción del Bien	Valor en Libros
1241 131A0110 0206	1241/11271 Cotrae/Juego de mesas centro y laterales,Promotora Comercial Torres Batiz, S.A. de C.V. (F-9748); N° Inv. 20108100000025	19,140.00
1241 131A0111 0002	1241/11271 Cotrae/Sillon Ejecutivo piel vacuna(F-BBAAL-156370)Tienda Soriana,S.A.C.V;No.Inv.20108100000081	1,899.00
1241 131A0199 0002	1241/11271 Cotrae/Archivero de 3 gavetas(F-1785);No.Inv.2100105000153	2,645.00
1241 131A0199 0003	1241/11271 Cotrae/Archivero Metálico de 4 gavetas Mca.Gebesa(F-5232);No.Inv.2100105000219	2,691.00
1241 131A0199 0004	1241/11271 Cotrae/Juego de Sala Rioja(1)plaza(F-2819);No.Inv.2100105000188	2,499.00
1241 131A0199 0005	1241/11271 Cotrae/Juego de Sala Rioja(2)plaza(F-2819);No.Inv.2100105000189	2,050.00
1241 131A0199 0006	1241/11271 Cotrae/Juego de Sala Rioja(3)plaza(F-2819);No.Inv.2100105000190	1,450.00
1241 14000100 0001	254- PLOTTERS GRAPHICADOR MCA. HP	122,876.35
1241 14000101 0001	258- ARCHIVERO 3 GAVETAS METALICO MCA.NOVA FACTURA NO.8435	2,108.64
1241 14000101 0002	258- ESCRITORIO METALICO MCA.NOVA OFIK FACTURA NO.8472	1,864.15
1241 14000102 0002	254- 10 ESCRITORIO MET. MCA.OFIK , 2 GAV. \$1,633.35 C/U	16,333.50
1241 14000102 0006	254- 02 MESAS TIPO U MCA. EUROESPACIO \$17,595.00 C/U	35,190.00
1241 14000102 0007	254- JUEGO DE SALA MOD.PISA, MARCA DEVANE	6,509.00
1241 14000102 0016	258- ARCHIVERO DE 4 GAV.METALICO MOD.ARC4GGLO,FACTURA NO.6990	4,388.14
1241 14000102 0017	258- ESCRITORIO METALICO NOVA OFIK,FACTURA NO.9699	1,434.45
1241 14000102 0018	258- ARCHIVERO DE 4 GAV.METALICO GLOVAL,FACTURA NO.9704	2,553.00
1241 14000102 0019	258- ARCHIVERO DE 4GAV.METALICO GLOVAL,FACTURA NO.9704.	2,553.00
1241 14000102 0020	258- ARCHIVERO METALICO L/NOVA OFIK,FACTURA NO.9700	2,446.89
1241 14000102 0021	258- ARCHIVERO METALICO L/NOVA OFIK FACTURA NO.9700	2,446.89
1241 14000102 0022	258- ANAQUELES METALICOS DESARMABLES	5,048.45
1241 14000103 0004	258- ESTANTES METALICOS	2,265.50
1241 14000103 0005	258- ESCRITORIO METALICO SECRET. C/CUBIERTA FORRO DE PLASTICO	1,564.00
1241 211A0100 0001	254- 01 ENGARGOLADORA PERTEX M-TPB-21	3,478.75
1241 211A0100 0002	254- 01 GUILLOTINA DE 38X28 CMS. MCA. INGENTO	2,302.30
1241 211A0101 0001	254- 01 ENGARGOLADORA MCA. COMBO	3,762.80
1241 211A0101 0002	IMIP- 2 GUILLOTINAS 30 X 30 MOD. 1132	3,082.00
1241 211A0101 0003	IMIP- 1 ENGARGOLADORA DE ARILLOS METALICOS MOD. COMBO 500 MCA. GBC	3,532.80
1241 211A0101 0004	IMIP- 2 MAQUINAS DE ESCRIBIR MCA. OLIMPIA MOD. CDP-5	15,117.90
1241 211A0101 0005	IMIP- 1 ENGARGOLADORA METALICA MCA. PERFEX MOD. EM-32	5,311.85
1241 211A0101 0006	IMIP- 1 RELOJ CHECADOR MCA. AMANO MOD. TXT-11	3,558.10
1241 211A0101 0007	IMIP- 2 REFRIGERADORES TIPO FRIGOBAT MCA. GENERAL ELECTRIC	6,143.30
1241 211A0101 0008	IMIP- 1 CAJA FUERTE 75 X 50 X 50 CAR-75	4,766.75
1241 211A0102 0001	254- 02 EXTINGUIDORES \$2,946.30 C/U	5,892.60
1241 211A0102 0002	254- 01 EXTINGUIDOR	1,408.75
1241 211A0103 0001	254- 01 ENGARGOLADORA 1131 MASTER 500	5,955.00
1241 211A0104 0001	214- 1 Engargoladora, Marca GBC, S/Modelo, S/Serie, No. inventario 312487B	3,800.08
1241 211A0105 0001	214- 1 Engargoladora Perf. AWM2003GBC F-60P05020, Ofix, s.a.	3,800.08
1241 211A0105 0002	214- 1 Despachador de agua Mca. Mabe 3 F-17247 Sams Club / Contingencia	2,750.00
1241 211A0105 0003	258- 3 ENFRIADORES Y CALENTADORES DE AGUA MOD.- HC500 FACT. 14161	5,865.00

SISTEMA CONTABLE 2018
RELACIÓN DE BIENES MUEBLES QUE COMPONEN SU PATRIMONIO

Página 21 de 79

Cuenta Pública al 31 de diciembre de 2018

Hora: 11:52:19a. m.

Fecha: 13/02/2019

Código	Descripción del Bien	Valor en Libros
1241 211A0105 0004	258- MAQUINA ELECT. PORTATIL,MCA. OLIVETTI-FACT. NO.1253	2,420.00
1241 211A0105 0005	258- FRIGOBAR DE 4" CUBICOS MOD. SILVER,MCA. LG.-FACTURA NO.8213-SAN CARALAMPPIO	2,800.25
1241 211A0105 0006	258- SENSOR DE HUELLA DACTILAR ARE.U.4000	2,425.06
1241 211A0106 0001	254- 02 EXTRACTOR DE AIRE HXB-400 \$5,124.40 c/u	10,248.80
1241 211A0106 0002	214- 01 Reloj Checador Automatico Electrico S./Fact. 60P09680	3,400.32
1241 211A0106 0003	214- 01 Engargoladora de Arillo Metálico F-B0268 No. Inv. 2140007000008	3,816.08
1241 211A0106 0004	214- 01 Engargoladora de Arillo Metálico F-B0268 No. Inv. 2140007000010	3,816.08
1241 211A0106 0005	214- 01 Engargoladora de Arillo Metálico F-B0268 No. Inv. 2140007000011	3,816.08
1241 211A0106 0006	214- 01 Guillotina S/fact. 60P12377 y 60P12369	2,170.63
1241 211A0106 0007	214- 01 Caja Fuerte con cofre interior Mod. 90 Mca. Strong F-E-5661 No. de Inv. 2140007000009	7,363.68
1241 211A0106 0008	IMIP- 1 HAND PUNCH 2000 CON CAPACIDAD PARA 512 USUARIOS	16,413.20
1241 211A0107 0001	214- 01 Engargoladora de Arillo Metalico Mod. EM-32M, Mca. Perfex, F-36017	3,852.19
1241 211A0107 0002	214- Refrigerador 10 Pies Color Blanco	4,699.00
1241 211A0107 0003	214- 01 Engargoladora para arillo metalico	3,852.19
1241 211A0108 0001	Engargoladora de arillo metalico (delfin) PERFEX	1,924.45
1241 211A0108 0002	Engargoladora de arillo plastico 210PB PERFEX	2,467.39
1241 211A0108 0003	Engargoladora GBC dual twin 2;1 y 3;1 codigo 6467	7,336.00
1241 211A0109 0001	Z Engargoladora P/arillo metalico Mca-perfex Mod-barracuda Serie-16512	6,857.57
1241 211A0109 0002	Z Frigobar de 4 pies cubicos Marca-GE	4,663.25
1241 211A0109 0003	Z Lector de Huella digital Nitgen Hamster II	2,300.00
1241 211A0109 0004	Z Lector de Huella digital Nitgen Hamster II	2,300.00
1241 211A0109 0005	Z Lector de Huella digital Nitgen Hamster II	2,300.00
1241 211A0109 0006	Z Lector de Huella digital Nitgen Hamster II	2,300.00
1241 211A0109 0007	Z Lector de Huella digital Nitgen Hamster II	2,300.00
1241 211A0109 0008	Z Lector de Huella digital Nitgen Hamster II	2,300.00
1241 211A0109 0009	Z Lector de Huella digital Nitgen Hamster II	2,300.00
1241 211A0109 0010	Z Lector de Huella digital Nitgen Hamster II	2,300.00
1241 211A0109 0011	Z Lector de Huella digital Nitgen Hamster II	2,300.00
1241 211A0109 0012	Z Lector de Huella digital Nitgen Hamster II	2,300.00
1241 211A0109 0013	Z Lector de Huella digital Nitgen Hamster II	2,300.00
1241 211A0109 0014	Z Lector de Huella digital Nitgen Hamster II	2,300.00
1241 211A0109 0015	Z Lector de Huella digital Nitgen Hamster II	2,300.00
1241 211A0109 0016	Z Lector de Huella digital Nitgen Hamster II	2,300.00
1241 211A0109 0017	Z Lector de Huella digital Nitgen Hamster II	2,300.00
1241 211A0109 0018	Z Lector de Huella digital Nitgen Hamster II	2,300.00
1241 211A0110 0001	Z Engargoladora IBIMASTER 500 Met/plast	6,650.98
1241 211A0197 0001	258- PERFORADORA Y ENGARGOLADORA FACTURA NO.1670	1,219.37
1241 211A0197 0002	258- MAQUINA DE ESCRIBIR ELECTRONICA FACTURA NO.0402	3,606.46
1241 211A0197 0003	258- MAQUINA DE ESCRIBIR ELECTRICA FACTURA NO. 0754 SERIE 216935	3,606.46
1241 211A0197 0004	258- RELOJ CHECADOR FACTURA NO.02533 SERIE-398917	1,972.89
1241 211A0197 0005	258- MAQUINA DE ESCRIBIR ELECT. FACTURA NO.2533	1,792.77

SISTEMA CONTABLE 2018
RELACION DE BIENES MUEBLES QUE COMPONEN SU PATRIMONIO

Página 22 de 79

Cuenta Pública al 31 de diciembre de 2018

Hora: 11:52:19a. m.

Fecha: 13/02/2019

Código	Descripción del Bien	Valor en Libros
1241 211A0197 0006	258- MAQUINA DE ESCRIBIR ELECT. FACTURA NO.2533	1,792.78
1241 211A0197 0007	258- ENGARGOLADORA MCA. COMBO, FACTURA NO. 965	1,879.62
1241 211A0197 0008	258- MAQUINA DE ESCRIBIR MCA. OLYMPIA SERIE 0191972	1,443.11
1241 211A0197 0009	258- MAQUINA DE ESCRIBIR MCA. OLYMPIA SERIE 2531151021	1,443.11
1241 211A0197 0010	258- MAQUINA DE ESCRIBIR MCA. OLYMPIA SERIE 142577	1,443.11
1241 211A0197 0011	258- MAQUINA DE ESCRIBIR MCA. OLYMPIA	1,443.11
1241 211A0197 0012	258- FOTOCOPIADORA MCA. SHARP SERIE 362203022	45,700.00
1241 211A0197 0013	258- FOTOCOPIADORA MCA. SHARP SERIE 3622352	45,700.00
1241 211A0197 0014	258- MAQUINA DE ESCRIBIR ELECT. MCA. OLYMPIA	1,792.77
1241 211A0198 0001	251- 01 Guillotina Mca Boston 18" .45 x .45	1,162.87
1241 211A0198 0002	251- 01 Enfriador de Agua Mca Aguasyst	2,425.00
1241 211A0198 0003	251- 02 Enfriadores de Agua Mca Mabe	4,440.00
1241 211A0198 0004	251- 01 Frigobar Mod. Bluepoint	1,773.49
1241 211A0198 0005	251- 01 Frigobar Mod. Ardd5m Across	2,341.61
1241 211A0199 0001	251- 03 Maquinas Elect.Mca. Olympia Mod Confortype	8,633.20
1241 22000104 0001	IMIP- 1 EXTINTOR DE 4.5 BIOXIDO DE CARBONO	1,928.50
1241 22000109 0001	1241 / 211 Sria de Hacienda / 01 Reloj checador Ronald Jack Mod TP-30 Serie: 9501663	4,949.01
1241 22000109 0002	1241 / 211 Sria de Hacienda / 02 Cajas Fuertes Mca Stronger Mod Car-90	11,770.09
1241 22000109 0003	1241 / 211 Sria de Hacienda / 01 Refrigerador de 7 pies Mca IEM Mod IS04 Fact 0811	2,500.00
1241 231A0110 0002	1241/11271 Cotrae/Litera Goncad Mod.King Dom T/Tub.(F-120940)Crediland S.A.C.V.; No.Inv.2010810000184	1,659.00
1241 231A0110 0003	1241/11271 Cotrae/Litera Goncad Mod.King Dom T/Tub.(F-120940)Crediland S.A.C.V.; No.Inv.2010810000185	1,659.00
1241 231A0110 0004	1241/11271 Cotrae/Litera Goncad Mod.King Dom T/Tub.(F-120940)Crediland S.A.C.V.; No.Inv.2010810000186	1,659.00
1241 24000101 0001	258- SUMADORA DE DIGITOS GRANDES FACTURA NO. 355	1,587.00
1241 24000101 0002	258- SUMADORA DE DIGITOS GRANDES FACTURA NO. 355	1,587.00
1241 24000101 0003	258- SUMADORA DE DIGITOS GRANDES FACTURA NO. 355	1,587.00
1241 24000101 0004	258- MAQ. ENGARGOLADORA DE ARILLO METALICO FACTURA NO. 10406	4,892.39
1241 24000101 0005	258- ENMICADORA DOCUSEL MOD. 125 FACTURA NO. 10829	4,371.00
1241 24000102 0001	254- Caja fuerte Mod. car-125 Mca. strong	8,510.00
1241 24000102 0002	254- 04 CAJAS FUERTES MCA. ARSTRONG \$5,088.75 C/U	20,355.00
1241 24000102 0003	254- 02 RELOJ CHECADOR MOD. CET300 MCA. SIASA \$21,740.75	43,481.50
1241 24000102 0004	254- 20 ENFRIADOR Y CALENT. M-HC-500 PUREZA \$1,776.75 C/U	35,535.00
1241 24000102 0005	254- CAFETERA MCA. WEST BEND MOD. 33600	1,644.50
1241 24000102 0006	254- 09 ENGARGOLADORA BW MCA. BOFLEX \$2,185.00 C/U	19,665.00
1241 24000102 0007	258- FRIGOBAR MCA. ACROOS MOD. SRM-05 FACTURA NO. 6370	2,415.00
1241 24000103 0001	254- ENGARGOLADORA MCA. ZEBRA 210	2,213.50
1241 24000103 0002	254- RELOJ CHECADOR DE ASISTENCIA ELECT MOD 150Q14	4,996.08
1241 24000103 0003	254- RELOJ CHECADOR ELECTRONICO P/CORRESPONDENCIA	7,794.42
1241 24000103 0006	258- 2 CAJAS FUERTES MCA STRONG, FACTURA NO. 30290	6,213.10
1241 311A0100 0001	CC- COMPUTADORA COLOR COMPAQ PENTIUM III, C/OFIC-2000	17,307.50
1241 311A0100 0002	1-COMPUTADORA HP. MOD. 8651 DE 8.4MB	12,931.75

SISTEMA CONTABLE 2018
RELACIÓN DE BIENES MUEBLES QUE COMPONEN SU PATRIMONIO

Página 23 de 79

Cuenta Pública al 31 de diciembre de 2018

Hora: 11:52:19a. m.

Fecha: 13/02/2019

Código	Descripción del Bien	Valor en Libros
1241 311A0100 0003	1-COMPUTADORA HP. MOD. 8651 DE 8.4MB	12,931.75
1241 311A0100 0004	COMPUTADORA COMPAQ PRESARIO MOD. 7453 5 GIGAS	7,768.25
1241 311A0100 0005	COMPUTADORA COMPAQ PRESARIO MOD. 7453 S GIGAS	7,768.25
1241 311A0100 0006	1-IMPRESORA HP. DESJET 610C	2,415.00
1241 311A0100 0007	1-IMPRESORA HP. DESJET 610C	2,415.00
1241 311A0100 0008	1-IMPRESORA HP. DESJET 610C	2,415.00
1241 311A0100 0009	1-IMPRESORA HP. DESJET 610C	2,415.00
1241 311A0101 0001	25 COMPUTADORAS MCA. HP \$17,135.00 c/u	428,375.00
1241 311A0101 0002	18 IMPRESORAS MCA. HP \$2,359.64 c/u	40,113.88
1241 311A0101 0003	1 Computadora equipada (bocina, cerebro C.P.U., monitor, teclado, mouse) marca lanix, No. inventario 249192B, 249194B, 249195B, 249196B	10,925.00
1241 311A0101 0004	1 Computadora equipada (bocina, cerebro C.P.U., monitor, teclado, mouse) marca HP, No. inventario 249218B, 249219B, 249220B, 249221B	20,428.03
1241 311A0101 0005	1 Scanner marca HP, No. inventario 249223B	12,264.18
1241 311A0101 0006	1 Impresora marca HP, No. inventario 249224B	7,168.33
1241 311A0101 0007	1 Impresora marca Epson, No. inventario 249227B	1,653.12
1241 311A0101 0008	1 Impresora Marca HP Serie SUSBB230328 No. inv. 249249B	7,290.00
1241 311A0101 0009	02 Impresoras de Inyección de Tinta MP840C	3,134.72
1241 311A0101 0010	06 Impresoras de Inyección de Tinta MP930C	11,040.00
1241 311A0101 0011	30 Computadoras Compaq Pentium III 733 MHZ	391,252.59
1241 311A0101 0012	COMPUTADORA, MONITOR, CPU, TECLADO, SERIE CEAS/COM/001 FACTURA NO. 004-B	46,396.75
1241 311A0101 0013	COMPUTADORA, MONITOR, CPU, TECLADO, SERIE CEAS/COM/002 FACTURA NO. 004-B	10,752.50
1241 311A0101 0014	COMPUTADORA, MONITOR, CPU, TECLADO, SERIE CEAS/COM/003 FACTURA NO. 0004-B	15,611.25
1241 311A0101 0015	COMPUTADORA, MONITOR, CPU, TECLADOS, SERIE CEAS/COMP/0004 FACTURA NO. 004-B	15,611.25
1241 311A0101 0016	COMPUTADORA, MONITOR, CPU, TECLADO, Serie CEAS/COMP/005 Fact. 004-B	10,752.50
1241 311A0101 0017	CEAS/COMP/009 IMPRESORA EPSON EPL/5700-A7N2007678	4,858.75
1241 311A0101 0018	CEAS/COMP/0010 IMPRESORA EPSON GPL-5700A7M2008806	4,858.75
1241 311A0101 0019	IMPRESORA DE INYECCION DE TINTA Fact. No. 180	2,467.70
1241 311A0101 0020	IMPRESORA DE INYECCION DE TINTA Fact. No. 180	2,467.90
1241 311A0101 0021	IMPRESORA DE INYECCION DE TINTA FACTURA No. 180	2,467.90
1241 311A0101 0022	IMPRESORA DE INYECCION DE TINTA Fact. No. 180	2,467.90
1241 311A0101 0023	IMPRESORA DE INYECCION DE TINTA Fact. No. 180	2,467.90
1241 311A0101 0024	IMPRESORA DE INYECCION DE TINTA Fact. No. 180	2,467.90
1241 311A0101 0025	IMPRESORA DE INYECCION DE TINTA HEWLETT PARKARD DESJET 930 Serie: MX13E1F00T	2,845.13
1241 311A0101 0026	8 IMPRESORAS DE CHORRO DE TINTA 990 Cxi PROF. Fact. 4189 ASS COM	43,900.16
1241 311A0101 0027	06 COMPUTADORAS COMPAQ DESKPRO	83,710.38
1241 311A0101 0028	ESCANNER HEWLETT PACKARD Mod. 6390C/C7679A	11,035.00
1241 311A0101 0029	IMPRESORA DE INYECCION DE TINTA MCA. H.P.	4,068.70
1241 311A0101 0030	IMPRESORA H.P. DESKJET 350C COLOR	5,077.25
1241 311A0101 0031	COMPUTADORA PARA DISEÑO Mod. PRECISION 220	41,156.86

SISTEMA CONTABLE 2018
RELACIÓN DE BIENES MUEBLES QUE COMPONEN SU PATRIMONIO

Página 24 de 79

Cuenta Pública al 31 de diciembre de 2018

Hora: 11:52:19a. m.

Fecha: 13/02/2019

Código	Descripción del Bien	Valor en Libros
1241 311A0101 0032	12 COMPUTADORAS COMPAQ PENTIUM III	237,222.00
1241 311A0101 0033	COMPUTADORA PORTATIL Mod. M700	27,427.48
1241 311A0101 0034	02 SCANNER H.P. Mod. SCANJET 7450C	7,739.50
1241 311A0101 0035	13 UNIDADES DE COMPUTO DISCO DURO DE 20GB MEMORIA DE 128 MB FACT. 4189 ASS COM	195,943.71
1241 311A0101 0036	UNIDAD DE ZIP IOMEGA DE 100 MB	1,678.09
1241 311A0101 0037	UNIDAD DE RESPALDO CD WRITE mod. 9600 Serie SGC95UAGA	3,003.52
1241 311A0101 0038	Servidor marca Acer (monitor, teclado, mouse), No. Inventario 249234B, 249235B, 249236B, 249237B	33,488.00
1241 311A0101 0039	Paq Estacion Total Marca Sokkia Mod SET-600 Serie 017805 Fact. 1354	63,911.25
1241 311A0101 0040	No break, Marca Tripp Lite, No. inventario 249222B	2,038.05
1241 311A0101 0041	No break, Marca Tripp Lite Serie F02550933 No. inv. 249242B	2,386.25
1241 311A0101 0042	No break, Marca Tripp Lite Serie F02770049 No. inv. 249244B	3,137.00
1241 311A0101 0043	SERVIDOR DE ARCHIVOS MOD. PROLAINT	38,237.50
1241 311A0101 0044	No break, Marca SOLA MICRO SRE-01A21947	2,127.50
1241 311A0101 0045	No break, Marca SOLA MICRO SR E-01A22128	2,127.50
1241 311A0101 0046	TARJETA DE RED 3-COM. Fact. 180	1,437.50
1241 311A0101 0047	TARJETA DE RED 3-COM Fact. 180	1,437.50
1241 311A0101 0048	TARJETA DE RED 3-COM Fact. 180	1,437.50
1241 311A0101 0049	TARJETA DE RED 3-COM Fact. 180	1,437.50
1241 311A0101 0050	TARJETA DE RED 3-COM Fact. 180	1,437.50
1241 311A0101 0051	TARJETA DE RED 3-COM Fact. 180	1,437.50
1241 311A0101 0052	TARJETA DE RED 3-COM Fact. 180	1,437.50
1241 311A0101 0053	TARJETA DE RED 3-COM Fact. 180	1,437.50
1241 311A0101 0054	13 NO BREAK TRIPLITE 850 va Fact. 4189 ASS COM	45,971.25
1241 311A0101 0055	TARGETA DE CORREO DE VOZ	33,133.80
1241 311A0101 0056	CONCENTRADOR Mca SMC EZ HUB 5612	2,237.70
1241 311A0101 0057	CONCENTRADOR 3 COM SUPER STRACK II DUAL SPEED N/P	11,663.17
1241 311A0101 0058	NO BREAK SOLA MICRO SRE-800E01A21938	2,127.50
1241 311A0102 0001	Computadora equipada (CPU, Monitor, Mouse, Teclado), Marca Compaq, No. de inv. 261679B, 261680B, 261681B, 261682B	10,953.31
1241 311A0102 0002	Impresora, Marca HP, Serie CNBRK39601, No. de inv. 261683B	7,130.00
1241 311A0102 0003	Computadora portatil, Marca Compaq, Serie 2V17FP5A3U7Y, No. de inv. 261684B	27,940.00
1241 311A0102 0004	Impresora, Marca Epson FX1180, No. de inv. 261691B	5,278.50
1241 311A0102 0005	Impresora, Marca Epson FX1180, No. de inv. 261692B	5,278.50
1241 311A0102 0006	Computadora portatil, Marca HP T18N040, No. de inv. 261696B	28,753.45
1241 311A0102 0007	Computadora portatil, Marca HP T18N040, No. de inv. 261697B	28,753.45
1241 311A0102 0008	SERVIDOR COMPAQ PROLIANT	78,535.80
1241 311A0102 0009	No break, Marca Sola Basic Microsea 480, No. de inv. 261790B	1,440.95
1241 311A0102 0010	No break, Marca Sola Basic Microsea 480, No. de inv. 261791B	1,440.95
1241 311A0102 0011	CD Writer, Marca LG 24X10X40 GCE8240B, No. de inv. 261792B	1,943.50
1241 311A0102 0012	CD Writer, Marca LG 24X10X40 GCE8240B, No. de inv. 261793B	1,943.50
1241 311A0102 0013	Estación de Trabajo, Procesador Intel XEON F-11212	60,950.00

SISTEMA CONTABLE 2018
RELACIÓN DE BIENES MUEBLES QUE COMPONEN SU PATRIMONIO

Página 25 de 79

Cuenta Pública al 31 de diciembre de 2018

Hora: 11:52:19a. m.

Fecha: 13/02/2019

Código	Descripción del Bien	Valor en Libros
1241 311A0102 0014	TELEFONO DEADEMA 130008	2,300.00
1241 311A0103 0001	Impresora Marca HP Laset Jet 1200,Serie VSCB973728 No. Inv. 281118B	6,345.38
1241 311A0103 0002	Computadora equipada (Monitor, Teclado, Mouse) Marca Compaq No. Inv. 281120B, 281121B, 281122B, 281123B	19,216.76
1241 311A0103 0003	Computadora Equipada (Monitor, Mouse, Teclado, CPU) Marca Compaq No. Inv. 281125B, 281126B, 281127B, 281128B	21,528.00
1241 311A0103 0004	Computadora Equipada (Monitor, Mouse, Teclado, CPU) Marca Compaq No. Inv. 281129B, 281130B, 281131B, 281132B	21,528.00
1241 311A0103 0005	Computadora Equipada (Monitor, Mouse, Teclado, CPU) Marca Compaq EVO D500 No. Inv. 281134B, 281135B, 281136B, 281137B	17,963.46
1241 311A0103 0006	04 Computadoras HP Compaq Busines Desk Top D530c convertible minitor	88,462.60
1241 311A0103 0007	28 Computadoras HP Compaq Busines Desk Top D530c Convertible Minitor	358,583.12
1241 311A0103 0008	05 Impresoras Laser Hewlett Packard Laserje 2300 NPQ2472A	33,975.60
1241 311A0103 0009	Impresora Laser a color Hewlett packard laserjet 4600n NP	48,262.06
1241 311A0103 0010	02 Impresoras de Inyeccion de tinta hewlett packard deskjet 6122 NOC8954	2,968.15
1241 311A0103 0011	Impresora Laser Jet 1015 15PPM Negro 600 X 600 DPI 16 MB Paralelo RIM F-5588	3,500.00
1241 311A0103 0012	IMPRESORA HP. DESJET NO.6122NPC8954-A	2,912.50
1241 311A0103 0013	IMPRESORA HP. DESJET NO.6122NPC8954-A	2,912.50
1241 311A0103 0014	IMPRESORA LASER LAMARK MOD. OPTRA E322	5,066.07
1241 311A0103 0015	Unidad de Respaldo Marca Plextor No. Inv. 281133B	3,611.00
1241 311A0103 0016	Servidor de Almacenamiento(NAS) HP Storage Works nas 1000s Mod.M320GB	53,993.65
1241 311A0103 0017	No break, Marca Sola Basic SRINET 480, Serie E02B44686, No. Inv. 281117B	1,779.05
1241 311A0103 0018	No break, Marca Tripp Lite Omnipro 500, No. Inv. 281124B	1,874.25
1241 311A0103 0019	05 No break, Marca Tripp Lite Smart 550 USB, 4 Contactos F-5594	8,337.50
1241 311A0103 0020	No break, SR-800 con Reg Micro SR INET F-51236	2,200.77
1241 311A0103 0021	Adaptador de Corriente Alterna para Laptop Toshiba Mod. Satellite 4600 Serie PA3048U-1ACA Fact. 10502	2,070.00
1241 311A0103 0022	NO BREAK SMART 550USB FACTURA No. 17776	1,719.25
1241 311A0104 0001	13 IMPRESORAS HP DESKJET MOD.6540 \$1,769.80 c/u	19,467.80
1241 311A0104 0002	214- Teclado portatil, Mca Panasonic, Mod KX-T96145, Serie 7KBV8006164, inventario 328141B	1,745.24
1241 311A0104 0003	02 IMPRESORAS HP LASERJET 2300 DN, \$19,719.47 c/u	39,438.94
1241 311A0104 0004	30 COMPUTADORAS HP COMPAQ \$21,390.00 c/u	641,700.00
1241 311A0104 0005	COMPUTADORA HP COMPAQ BUSSINES DESKTOP DS30CMT	28,566.00
1241 311A0104 0006	Computadora Equipada (Monitor, Teclado, CPU, Mouse) Marca HP Compaq Desktop D530, No. de inventario 302329B, 302330B, 302331B, 302332B	16,049.69
1241 311A0104 0007	Computadora Equipada (Monitor, Teclado, CPU, Mouse) Marca HP Compaq Desktop D530, No. de inventario 302334B, 302335B, 302336B, 302337B	16,049.69
1241 311A0104 0008	Computadora Equipada (Monitor, Teclado, CPU, Mouse) Marca HP Compaq Desktop D530, No. de inventario 302339B, 302340B, 302341B, 302342B	16,049.69
1241 311A0104 0009	Computadora Equipada (Monitor, Teclado, CPU, Mouse) Marca HP Compaq Desktop D530, No. de inventario 302349B, 302350B, 302351B, 302352B	16,049.69
1241 311A0104 0010	Computadora Equipada (Monitor, Teclado, CPU, Mouse) Marca HP Compaq Desktop D530, No. de inventario 302354B, 302355B, 302356B, 302357B	16,049.69
1241 311A0104 0011	Computadora Equipada (Monitor, Teclado, CPU, Mouse) Marca HP Compaq Desktop D530, No. de inventario 302359B, 302360B, 302361B, 302362B	16,049.69
1241 311A0104 0012	Computadora Portatil Marca HP Nx9010 Serie CNF4170KQ5 No. de Inv. 302365B	26,820.87

SISTEMA CONTABLE 2018
RELACIÓN DE BIENES MUEBLES QUE COMPONEN SU PATRIMONIO

Página 26 de 79

Cuenta Pública al 31 de diciembre de 2018

Hora: 11:52:19a. m.

Fecha: 13/02/2019

Código	Descripción del Bien	Valor en Libros
1241 311A0104 0013	Impresora Marca HP Laser Jet 1300 Serie CNCB747323 No. de Inv. 302367B	5,374.90
1241 311A0104 0014	Computadora Portatil Marca HP EVO NX5000, serie CNU4230X4N, Inventario 302374B	26,438.65
1241 311A0104 0015	Impresora Marca Samsung ML-2150, serie B5AX400093R, Inventario 302377B	3,910.00
1241 311A0104 0016	Impresora Marca HP Deskjet 5650, serie MY45A4P2KD, Inventario 302380B	1,742.58
1241 311A0104 0017	Impresora Marca HP Deskjet 5650, serie MY45A4P2GK, Inventario 302383B	1,742.58
1241 311A0104 0018	Computadora Equipada (Monitor, Teclado, CPU, Mouse) Marca HP EVO D530, serie MXJ423058J, Inventario 302384B, 302385B, 302386B, 302387B	15,422.70
1241 311A0104 0019	Computadora Equipada (Monitor, Teclado, CPU, Mouse) Marca HP EVO D530, serie MXJ423058J, Inventario 302388B, 302389B, 302390B, 302391B	15,422.70
1241 311A0104 0020	Computadora Portatil, Marca HP NX9040, Serie CN440C9H, Inventario 319943B	29,237.19
1241 311A0104 0021	Computadora Portatil, Marca HP NX9040, Serie CN440CCW, Inventario 319944B	29,237.19
1241 311A0104 0022	Impresora, Marca HP Deskjet 6540, Serie MY48B3R, Inventario 319826B	1,994.10
1241 311A0104 0023	Impresora, Marca HP Deskjet 6540, Serie MY48T3Q02K, Inventario 319827B	1,994.10
1241 311A0104 0024	Impresora, Marca HP Deskjet 6540, Serie MY48T3Q031, Inventario 319828B	1,994.10
1241 311A0104 0025	Impresora, Marca HP Deskjet 6540, Serie MY48T3Q024, Inventario 319830B	1,994.10
1241 311A0104 0026	Impresora, Marca HP Laserjet 1300N, Serie CNBC49P0Y9, Inventario 319945B	7,170.67
1241 311A0104 0027	Impresora, Marca HP Deskjet 5650, Serie MY48A4N00TR, Inventario 327317B	1,725.00
1241 311A0104 0028	Impresora, Marca HP Deskjet 5650, Serie MY48A4N00TJ, Inventario 327318B	1,725.00
1241 311A0104 0029	Impresora, Marca HP Deskjet 5650, Serie MY53N5P0KB, Inventario 327320B	1,725.00
1241 311A0104 0030	Impresora, Marca HP Deskjet 5650, Serie MY53N5P0HC, Inventario 327357B	1,725.00
1241 311A0104 0031	Impresora, Marca HP Deskjet 5650, Serie MY53N5P0GG, Inventario 327358B	1,725.00
1241 311A0104 0032	Impresora, Marca HP Deskjet 5650, Serie MY53N5P0KP, Inventario 327359B	1,725.00
1241 311A0104 0033	Impresora, Marca HP Deskjet 5650, Serie MY48A4N0TT, Inventario 327360B	1,725.00
1241 311A0104 0034	Impresora, Marca HP Deskjet 5650, Serie MY48A4N0TP, Inventario 327361B	1,725.00
1241 311A0104 0035	Impresora, Marca HP Laserjet 1300N, Serie CNCK126858, Inventario 327458B	7,146.10
1241 311A0104 0036	Impresora, Marca HP Deskjet 6540, Serie MY4AA3R095, Inventario 321676B	1,960.01
1241 311A0104 0037	Impresora, Marca HP Deskjet 6540, Serie MY4AA3R09F, Inventario 321684B	1,960.01
1241 311A0104 0038	Impresora, Marca HP Deskjet 6540, Serie MY4AA3R08X, Inventario 321685B	1,960.01
1241 311A0104 0039	Scanner, Marca HP Scanjet 5590, Serie CN4ANSA12B, Inventario 321674B	5,926.33
1241 311A0104 0040	Scanner, Marca HP Scanjet 5590, Serie CN464TA10X, Inventario 327460B	5,926.33
1241 311A0104 0041	Computadora Equipada (Monitor, Teclado, Mouse, CPU), Marca HP Desktop DC7100, Serie MXJ45205YP, Inventario 319731B, 319732B, 319733B, 319734B	15,945.90
1241 311A0104 0042	Computadora Equipada (Monitor, Teclado, Mouse, CPU), Marca HP Desktop DC7100, Serie MXJ45205ZX, Inventario 319735B, 319736B, 319737B, 319738B	15,945.90
1241 311A0104 0043	Computadora Equipada (Monitor, Teclado, Mouse, CPU), Marca HP Desktop DC7100, Serie MXJ452060K, Inventario 319743B, 319744B, 319745B, 319746B	15,945.90
1241 311A0104 0044	Computadora Equipada (Monitor, Teclado, Mouse, CPU), Marca HP Desktop DC7100, Serie MXJ452061M, Inventario 319747B, 319748B, 319749B, 319750B	15,945.90
1241 311A0104 0045	Computadora Equipada (Monitor, Teclado, Mouse, CPU), Marca HP Desktop DC7100, Serie MXJ43502F3, Inventario 319753B, 319754B, 319755B, 319756B	15,945.90
1241 311A0104 0046	Computadora Equipada (Monitor, Teclado, Mouse, CPU), Marca HP Desktop DC7100, Serie MXJ43502FG, Inventario 319761B, 319762B, 319763B, 319764B	15,945.90
1241 311A0104 0047	Computadora Equipada (Monitor, Teclado, Mouse, CPU), Marca HP Desktop DC7100, Serie MXJ43502DF, Inventario 319765B, 326103B, 319767B, 319768B	15,945.90
1241 311A0104 0048	Computadora Equipada (Monitor, Teclado, Mouse, CPU), Marca HP Desktop DC7100, Serie MXJ43502FF, Inventario 319773B, 319774B, 319775B, 319776B	15,945.90

SISTEMA CONTABLE 2018
RELACIÓN DE BIENES MUEBLES QUE COMPONEN SU PATRIMONIO

Página 27 de 79

Cuenta Pública al 31 de diciembre de 2018

Hora: 11:52:19a. m.

Fecha: 13/02/2019

Código	Descripción del Bien	Valor en Libros
1241 311A0104 0049	Computadora Equipada (Monitor, Teclado, Mouse, CPU), Marca HP Desktop DC7100, Serie MXJ43502CW, Inventario 319777B, 319778B, 319779B, 319780B	15,945.90
1241 311A0104 0050	Computadora Equipada (Monitor, Teclado, Mouse, CPU), Marca HP Desktop DC7100, Serie MXJ43502F8, Inventario 319781B, 319782B, 319783B, 319784B	15,945.40
1241 311A0104 0051	Computadora Equipada (Monitor, Teclado, Mouse, CPU), Marca HP Desktop DC7100, Serie MXJ43502BW, Inventario 319785B, 319786B, 319787B, 319788B	15,945.90
1241 311A0104 0052	Computadora Equipada (Monitor, Teclado, Mouse, CPU), Marca HP Desktop DC7100, Serie MXJ435029R, Inventario 319789B, 319790B, 319791B, 319792B	15,945.90
1241 311A0104 0053	Computadora Equipada (Monitor, Teclado, Mouse, CPU), Marca HP Desktop DC7100, Serie MXJ43502CQ, Inventario 319793B, 319794B, 319795B, 319796B	15,945.90
1241 311A0104 0054	Computadora Equipada (Monitor, Teclado, Mouse, CPU), Marca HP Desktop DC7100, Serie MXJ43502CR, Inventario 319797B, 319798B, 319799B, 319800B	15,945.90
1241 311A0104 0055	Computadora Equipada (Monitor, Teclado, Mouse, CPU), Marca HP Desktop DC7100, Serie MXJ43502CX, Inventario 319801B, 319802B, 319803B, 319804B	15,945.90
1241 311A0104 0056	Computadora Equipada (Monitor, Teclado, Mouse, CPU), Marca HP Desktop DC7100, Serie MXJ43502F9, Inventario 319805B, 319806B, 319807B, 319808B	15,945.90
1241 311A0104 0057	Computadora Equipada (Monitor, Teclado, Mouse, CPU), Marca HP Desktop DC7100, Serie MXJ43502C8, Inventario 319809B, 319810B, 319811B, 319812B	15,945.90
1241 311A0104 0058	Computadora Equipada (Monitor, Teclado, Mouse, CPU), Marca HP Desktop DC7100, Serie MXJ43502B5, Inventario 319817B, 319818B, 319819B, 319820B	15,945.90
1241 311A0104 0059	Computadora Equipada (Monitor, Teclado, Mouse, CPU), Marca HP Desktop DC7100, Serie MXJ143502FC, Inventario 319821B, 319822B, 319823B, 319824B	15,945.90
1241 311A0104 0060	Computadora Equipada (Monitor, Teclado, Mouse, CPU), Marca HP Desktop DC7100, Serie MXJ144601NX, Inventario 319891B, 319892B, 319893B, 319894B	21,287.17
1241 311A0104 0061	Computadora Equipada (Monitor, Teclado, Mouse, CPU), Marca HP Desktop DC7100, Serie MXJ144601P4, Inventario 319895B, 319896B, 319897B, 319898B	21,287.17
1241 311A0104 0062	Computadora Equipada (Monitor, Teclado, Mouse, CPU), Marca HP Desktop DC7100, Serie MXJ144606P2, Inventario 319899B, 319900B, 319901B, 319902B	21,287.17
1241 311A0104 0063	Computadora Equipada (Monitor, Teclado, Mouse, CPU), Marca HP Desktop DC7100, Serie MXJ145206P3, Inventario 319903B, 319904B, 319905B, 319906B	21,287.17
1241 311A0104 0064	Computadora Equipada (Monitor, Teclado, Mouse, CPU), Marca HP Desktop DC7100, Serie MXJ145206P5, Inventario 319907B, 319908B, 319909B, 319910B	21,287.17
1241 311A0104 0065	Computadora Equipada (Monitor, Teclado, Mouse, CPU), Marca HP Desktop DC7100, Serie MXJ145206PR, Inventario 319911B, 319912B, 319913B, 319914B	21,287.17
1241 311A0104 0066	Computadora Equipada (Monitor, Teclado, Mouse, CPU), Marca HP Desktop DC7100, Serie MXJ145206PY, Inventario 319915B, 319916B, 319917B, 319918B	21,287.17
1241 311A0104 0067	Computadora Equipada (Monitor, Teclado, Mouse, CPU), Marca HP Desktop DC7100, Serie MXJ145206QM, Inventario 319919B, 319920B, 319921B, 319922B	21,287.17
1241 311A0104 0068	Computadora Equipada (Monitor, Teclado, Mouse, CPU), Marca HP Desktop DC7100, Serie MXJ145206RJ, Inventario 319927B, 319928B, 319929B, 319930B	21,287.17
1241 311A0104 0069	Computadora Equipada (Monitor, Teclado, Mouse, CPU), Marca HP Desktop DC7100, Serie MXJ145206RK, Inventario 319931B, 319932B, 319933B, 319934B	21,287.17

SISTEMA CONTABLE 2018
RELACIÓN DE BIENES MUEBLES QUE COMPONEN SU PATRIMONIO

Página 28 de 79

Cuenta Pública al 31 de diciembre de 2018

Hora: 11:52:19a. m.

Fecha: 13/02/2019

Código	Descripción del Bien	Valor en Libros
1241 311A0104 0070	Computadora Equipada (Monitor, Teclado, Mouse, CPU), Marca HP Desktop DC7100, Serie MXJ145206RM, Inventario 319935B, 319936B, 319937B, 319938B	21,287.17
1241 311A0104 0071	Computadora Equipada (Monitor, Teclado, Mouse, CPU), Marca HP Desktop DC7100, Serie MXJ145206RT, Inventario 319939B, 319940B, 319941B, 319942B	21,287.17
1241 311A0104 0072	Computadora Equipada (Monitor, Teclado, Mouse, CPU), Marca HP Desktop DC7100, Serie MXJ50303M2, Inventario 321670B, 321671B, 321672B, 321673B	25,467.76
1241 311A0104 0073	Computadora Equipada (Monitor, Teclado, Mouse, CPU), Marca HP Desktop DC7100, Serie MXJ521039K, Inventario 327280B, 327281B, 327282B, 327283B	20,987.50
1241 311A0104 0074	Computadora Equipada (Monitor, Teclado, Mouse, CPU), Marca HP Desktop DC7100, Serie MXJ521038D, Inventario 327284B, 327285B, 327286B, 327287B	20,987.50
1241 311A0104 0075	Computadora Equipada (Monitor, Teclado, Mouse, CPU), Marca HP Desktop DC7100, Serie MXJ521039L, Inventario 327288B, 327289B, 327290B, 327291B	20,987.50
1241 311A0104 0076	Computadora Equipada (Monitor, Teclado, Mouse, CPU), Marca HP Desktop DC7100, Serie MXJ521038G, Inventario 327292B, 327293B, 327294B, 327295B	20,987.50
1241 311A0104 0077	Computadora Equipada (Monitor, Teclado, Mouse, CPU), Marca HP Desktop DC7100, Serie MXJ521039D, Inventario 327296B, 327297B, 327298B, 327299B	20,987.50
1241 311A0104 0078	Computadora Equipada (Monitor, Teclado, Mouse, CPU), Marca HP Desktop DC7100, Serie MXJ521038F, Inventario 327300B, 327301B, 327302B, 327303B	20,987.50
1241 311A0104 0079	Computadora Equipada (Monitor, Teclado, Mouse, CPU), Marca HP Desktop DC7100, Serie MXJ5210389, Inventario 327304B, 327305B, 327306B, 327307B	20,987.50
1241 311A0104 0080	Computadora Equipada (Monitor, Teclado, Mouse, CPU), Marca HP XW4200, Serie 2UA51709Z7, Inventario 327308B, 327309B, 327310B, 327311B	51,405.00
1241 311A0104 0081	Computadora Equipada (Monitor, Teclado, Mouse, CPU), Marca HP XW4200, Serie 2UA51709ZJ, Inventario 327312B, 327313B, 327314B, 327315B	51,405.00
1241 311A0104 0082	Computadora Equipada (Monitor, Teclado, Mouse, CPU), Marca HP Desktop DC7100, Serie MXJ45210399, Inventario 327321B, 327322B, 327323B, 327324B	20,987.50
1241 311A0104 0083	Computadora Equipada (Monitor, Teclado, Mouse, CPU), Marca HP Desktop DC7100, Serie MXJ4521039P, Inventario 327325B, 327326B, 327327B, 327328B	20,987.50
1241 311A0104 0084	Computadora Equipada (Monitor, Teclado, Mouse, CPU), Marca HP Desktop DC7100, Serie MXJ4521038L, Inventario 327329B, 327330B, 327331B, 327332B	20,987.50
1241 311A0104 0085	Computadora Equipada (Monitor, Teclado, Mouse, CPU), Marca HP Desktop DC7100, Serie MXJ521039X, Inventario 327333B, 327334B, 327335B, 327336B	20,987.50
1241 311A0104 0086	Computadora Equipada (Monitor, Teclado, Mouse, CPU), Marca HP Desktop DC7100, Serie MXJ521039H, Inventario 327337B, 327338B, 327339B, 327340B	20,987.50
1241 311A0104 0087	Computadora Equipada (Monitor, Teclado, Mouse, CPU), Marca HP Desktop DC7100, Serie MXJ521039Q, Inventario 327341B, 327342B, 327343B, 327344B	20,987.50
1241 311A0104 0088	Computadora Equipada (Monitor, Teclado, Mouse, CPU), Marca HP Desktop DC7100, Serie MXJ521039M, Inventario 327345B, 327346B, 327347B, 327348B	20,987.50
1241 311A0104 0089	Computadora Equipada (Monitor, Teclado, Mouse, CPU), Marca HP Desktop DC7100, Serie MXJ5210387, Inventario 327349B, 327350B, 327351B, 327352B	20,987.50
1241 311A0104 0090	Computadora Equipada (Monitor, Teclado, Mouse, CPU), Marca HP XW4200, Serie 2UA51709ZL, Inventario 327353B, 327354B, 327355B, 327356B	51,405.00
1241 311A0104 0091	Computadora Equipada (Monitor, Teclado, Mouse, CPU), Marca HP Desktop DC7100, Serie MXJ52101YW, Inventario 327362B, 327363B, 327364B, 327365B	22,356.00
1241 311A0104 0092	Computadora Equipada (Monitor, Teclado, Mouse, CPU), Marca HP Desktop DC7100, Serie MXJ52403KF, Inventario 327366B, 327367B, 327368B, 327369B	22,356.00
1241 311A0104 0093	Computadora Equipada (Monitor, Teclado, Mouse, CPU), Marca HP Desktop DC7100, Serie MXJ52403MJ, Inventario 327370B, 327371B, 327372B, 327373B	22,356.00
1241 311A0104 0094	Computadora Equipada (Monitor, Teclado, Mouse, CPU), Marca HP Desktop DC7100, Serie MXJ52403KH, Inventario 327374B, 327375B, 327376B, 327377B	22,356.00

SISTEMA CONTABLE 2018
RELACIÓN DE BIENES MUEBLES QUE COMPONEN SU PATRIMONIO

Página 29 de 79

Cuenta Pública al 31 de diciembre de 2018

Hora: 11:52:19a. m.

Fecha: 13/02/2019

Código	Descripción del Bien	Valor en Libros
1241 311A0104 0095	Computadora Equipada (Monitor, Teclado, Mouse, CPU), Marca HP Desktop DC7100, Serie MXJ52403LW, Inventario 327378B, 327379B, 327380B, 327381B	22,356.00
1241 311A0104 0096	Computadora Equipada (Monitor, Teclado, Mouse, CPU), Marca HP Desktop DC7100, Serie MXJ52403KG, Inventario 327382B, 327383B, 327384B, 327385B	22,356.00
1241 311A0104 0097	Computadora Equipada (Monitor, Teclado, Mouse, CPU), Marca HP Desktop DC7100, Serie MXJ52403LX, Inventario 327386B, 327387B, 327388B, 327389B	22,356.00
1241 311A0104 0098	Computadora Equipada (Monitor, Teclado, Mouse, CPU), Marca HP Desktop DC7100, Serie MXJ52403JX, Inventario 327390B, 327391B, 327392B, 327393B	22,356.00
1241 311A0104 0099	Computadora Equipada (Monitor, Teclado, Mouse, CPU), Marca HP Desktop DC7100, Serie MXJ52403LG, Inventario 327394B, 327395B, 327396B, 327397B	22,356.00
1241 311A0104 0100	Computadora Equipada (Monitor, Teclado, Mouse, CPU), Marca HP Desktop DC7100, Serie MXJ52403L1, Inventario 327398B, 327399B, 327400B, 327401B	22,356.00
1241 311A0104 0101	Computadora Equipada (Monitor, Teclado, Mouse, CPU), Marca HP Desktop DC7100, Serie MXJ52403LK, Inventario 327402B, 327403B, 327404B, 327405B	22,356.00
1241 311A0104 0102	Computadora Equipada (Monitor, Teclado, Mouse, CPU), Marca HP Desktop DC7100, Serie MXJ52403HR, Inventario 327422B, 327423B, 327424B, 327425B	22,356.00
1241 311A0104 0103	Computadora Equipada (Monitor, Teclado, Mouse, CPU), Marca HP Desktop DC7100, Serie MXJ52403JF, Inventario 327426B, 327427B, 327428B, 327429B	22,356.00
1241 311A0104 0104	Computadora Equipada (Monitor, Teclado, Mouse, CPU), Marca HP Desktop DC7100, Serie MXJ52403KY, Inventario 327434B, 327435B, 327436B, 327437B	22,356.00
1241 311A0104 0105	Computadora Equipada (Monitor, Teclado, Mouse, CPU), Marca HP Desktop DC7100, Serie MXJ52403JW, Inventario 327438B, 327439B, 327440B, 327441B	22,356.00
1241 311A0104 0106	Computadora Equipada (Monitor, Teclado, Mouse, CPU), Marca HP Desktop DC7100, Serie MXJ52403L8, Inventario 327442B, 327443B, 327444B, 327445B	22,356.00
1241 311A0104 0107	Computadora Equipada (Monitor, Teclado, Mouse, CPU), Marca HP Desktop DC7100, Serie MXJ52403LD, Inventario 327446B, 327447B, 327448B, 327449B	22,356.00
1241 311A0104 0108	Impresora M-Zebra S-41A01260713Y1F-13415	5,632.70
1241 311A0104 0109	COMPUTADORA HP-EVO, D530-FACTURA NO. 17775	64,365.44
1241 311A0104 0110	IMPRESORA HP DESJET 5650N/PC6490 FACTURA NO. 17777	3,514.51
1241 311A0104 0111	17 COMPUTADORAS MCA. COMPAQ-DESK TOP 100 CM TACT-20552	286,369.08
1241 311A0104 0112	07 COMPUTADORA COMPAQ BUSSINES DESK TOP 7100CM FACTURA No. 20551	76,290.20
1241 311A0104 0113	02 COMPUTADORAS PORTATIL HP. COMPAQ NX9040 BUSINESS FACTURA No. 20554	50,163.00
1241 311A0104 0114	06 IMPRESORAS HP. DESK JET 6840-C-9029-A FACTURA No. 20552	14,239.88
1241 311A0104 0115	COMPUTADORA HP. COMPAQ DESK TOP DC7100 CMT	34,020.83
1241 311A0104 0116	ESCANER MCA. HEWLETT PACKARD MODELO 8250 n/p C993a	9,951.01
1241 311A0104 0117	31 No break, Marca Tripp Lite Smart 500 \$2,185.00 c/u	67,735.00
1241 311A0104 0118	No break, Marca Tripp Lite Smart 550 USB, No. de inventario 302333B	1,970.69
1241 311A0104 0119	No break, Marca Tripp Lite Smart 550 USB, serie 9251AI0SM465901167 No. de Inv. 302338B	1,970.69
1241 311A0104 0120	No break, Marca Tripp Lite Smart 550 USB, serie 9251AI0SM465901202 No. de Inv. 302343B	1,970.69
1241 311A0104 0121	No break, Marca Tripp Lite Smart 550 USB, serie 9251AI0SM465900995 No. de Inv. 302348B	1,970.69
1241 311A0104 0122	No break, Marca Tripp Lite Smart 550 USB, serie 9251AI0SM465900372 No. de Inv. 302353B	1,970.69
1241 311A0104 0123	No break, Marca Tripp Lite Smart 550 USB, serie 9251AI0SM465900750 No. de Inv. 302358B	1,970.69
1241 311A0104 0124	No break, Marca Tripp Lite Smart 550 USB, serie 9251AI0SM465901179 No. de Inv. 302363B	1,970.69

SISTEMA CONTABLE 2018
RELACIÓN DE BIENES MUEBLES QUE COMPONEN SU PATRIMONIO

Página 30 de 79

Cuenta Pública al 31 de diciembre de 2018

Hora: 11:52:19a. m.

Fecha: 13/02/2019

Código	Descripción del Bien	Valor en Libros
1241 311A0104 0125	No break, Marca Tripp Lite Smart 550 USB, serie 9251AI0SM465900099 No. de Inv. 302364B	1,970.69
1241 311A0104 0126	No break, Marca Tripp Elite Smart 550 USB, serie 9322AD0SM500700072, Inventario 302392B	1,719.25
1241 311A0104 0127	No break, Marca Tripp Elite Smart 550 USB, serie 9322AD0SM500700062, Inventario 302393B	1,719.25
1241 311A0104 0128	No break, Marca Tripp Lite omnismart 500, Serie 9343AD00M50100091, Inventario 319946B	2,015.31
1241 311A0104 0129	No break, Marca Tripp Lite omnismart 500, Serie 9342AD00M50100746, Inventario 319947B	2,015.31
1241 311A0104 0130	No break, Marca Tripp Lite omnismart 500, Serie 9342AD00M50100701, Inventario 319948B	2,015.31
1241 311A0104 0131	No break, Marca Tripp Lite omnismart 500, Serie 9343AD00M50100287, Inventario 319949B	2,015.31
1241 311A0104 0132	No break, Marca Tripp Lite omnismart 500, Serie 9343AD00M50100323, Inventario 319950B	2,015.31
1241 311A0104 0133	No break, Marca Tripp Lite omnismart 500, Serie 9342AD00M50100668, Inventario 319952B	2,015.31
1241 311A0104 0134	No break, Marca Tripp Lite omnismart 500, Serie 9343AD00M50100094, Inventario 319953B	2,015.31
1241 311A0104 0135	No break, Marca Tripp Lite omnismart 500, Serie 9342AD00M50100693, Inventario 319954B	2,015.31
1241 311A0104 0136	No break, Marca Tripp Lite omnismart 500, Serie 9343AD00M50100085, Inventario 319955B	2,015.31
1241 311A0104 0137	No break, Marca Tripp Lite omnismart 500, Serie 9343AD00M50100065, Inventario 319956B	2,015.31
1241 311A0104 0138	No break, Marca Tripp Lite omnismart 500, Serie 9408ALR0M50100386, Inventario 327406B	2,051.29
1241 311A0104 0139	No break, Marca Tripp Lite omnismart 500, Serie 9408ALR0M50101050, Inventario 327407B	2,051.29
1241 311A0104 0140	No break, Marca Tripp Lite omnismart 500, Serie 9408ALR0M50100472, Inventario 327408B	2,051.29
1241 311A0104 0141	No break, Marca Tripp Lite omnismart 500, Serie 9408ALR0M50100561, Inventario 327410B	2,051.29
1241 311A0104 0142	No break, Marca Tripp Lite omnismart 500, Serie 9408ALR0M50101091, Inventario 327411B	2,051.29
1241 311A0104 0143	No break, Marca Tripp Lite omnismart 500, Serie 9408ALR0M50101491, Inventario 327412B	2,051.29
1241 311A0104 0144	No break, Marca Tripp Lite omnismart 500, Serie 9408ALR0M50101030, Inventario 327413B	2,051.29
1241 311A0104 0146	No break, Marca Tripp Lite omnismart 500, Serie 9408ALR0M50100326, Inventario 327414B	2,051.29
1241 311A0104 0147	No break, Marca Tripp Lite omnismart 500, Serie 9408ALR0M50100373, Inventario 327415B	2,051.29
1241 311A0104 0148	No break, Marca Tripp Lite omnismart 500, Serie 9408ALR0M50100226, Inventario 327416B	2,051.29
1241 311A0104 0149	No break, Marca Tripp Lite omnismart 500, Serie 9408ALR0M50100403, Inventario 327417B	2,051.29
1241 311A0104 0150	No break, Marca Tripp Lite omnismart 500, Serie 9408ALR0M50100384, Inventario 327418B	2,051.29
1241 311A0104 0151	No break, Marca Tripp Lite omnismart 500, Serie 9408ALR0M50100336, Inventario 327419B	2,051.29
1241 311A0104 0152	No break, Marca Tripp Lite omnismart 500, Serie 9408ALR0M50100499, Inventario 327420B	2,051.29

SISTEMA CONTABLE 2018
RELACIÓN DE BIENES MUEBLES QUE COMPONEN SU PATRIMONIO

Página 31 de 79

Cuenta Pública al 31 de diciembre de 2018

Hora: 11:52:19a. m.

Fecha: 13/02/2019

Código	Descripción del Bien	Valor en Libros
1241 311A0104 0153	No break, Marca Tripp Lite omnismart 500, Serie 9408ALR0M50100425, Inventario 327421B	2,051.29
1241 311A0104 0154	No break, Marca Tripp Lite omnismart 500, Serie 9408ALR0M50100442, Inventario 327430B	2,051.29
1241 311A0104 0155	No break, Marca Tripp Lite omnismart 500, Serie 9408ALR0M50101011, Inventario 327431B	2,051.29
1241 311A0104 0156	No break, Marca Tripp Lite omnismart 500, Serie 9408ALR0M50100405, Inventario 327432B	2,051.29
1241 311A0104 0157	No break, Marca Tripp Lite omnismart 500, Serie 9408ALR0M50100441, Inventario 327451B	2,051.29
1241 311A0104 0158	No break, Marca Tripp Lite omnismart 500, Serie 9408ALR0M50100418, Inventario 327453B	2,051.29
1241 311A0104 0159	No break, Marca Tripp Lite omnismart 500, Serie 9408ALR0M50100598, Inventario 327454B	2,051.29
1241 311A0104 0160	No break, Marca Tripp Lite omnismart 500, Serie 9408ALR0M50100443, Inventario 327455B	2,051.29
1241 311A0104 0161	No break, Marca Tripp Lite omnismart 500, Serie 9408ALR0M50100168, Inventario 327456B	2,051.29
1241 311A0104 0162	No break, Marca Tripp Lite omnismart 500, Serie 9408ALR0M50100624, Inventario 327457B	2,051.29
1241 311A0104 0163	Switch de 24 Ptos Superstack 3 Baseline 10/100 Marca 3COM Mod. 3C16471-US Serie LV5G3B0164546 Fact. 3470	2,633.59
1241 311A0104 0164	PUNTO DE ACCESO INALAMBRICO MODELO AP4000	42,768.69
1241 311A0105 0001	258- MULTIFUNCIONAL LASER 20PPM BROTHER. FACTURA NO. 60P07931	7,498.14
1241 311A0105 0002	258- UNIDAD IMPRESORA LASER HP MOD. LASER 1320	16,747.58
1241 311A0105 0003	COMPUTADORA THINKCENTRE M51 MOD. 8142DS FACTURA NO. 26607	20,163.32
1241 311A0105 0004	COMPUTADORA THINKCENTRE M51 MOD. 8142DS FACTURA NO. 26607	20,163.32
1241 311A0105 0005	COMPUTADORA PORTATIL MOD. LATITUDE D810 FACTURA NO. 26608	28,271.09
1241 311A0105 0006	02 IMPRESORAS DESKJET 9300 14/11PFM 600DP1 05B	9,969.67
1241 311A0105 0007	No break, Marca AMNISMART 500 Fact. 26608	2,002.04
1241 311A0105 0008	No break, Marca AMNISMART 500 Fact. 26608	2,002.04
1241 311A0106 0001	20 COMPUTADORAS MOD. DC7600 HP \$18,848.50 c/u	376,970.00
1241 311A0106 0002	IMIP- CONVERTIDOR SERIAL A TCP/IP	3,135.65
1241 311A0106 0003	15 IMPRESORAS INJET 2300 DTN HP \$9,890.00 c/u	148,350.00
1241 311A0106 0004	Impresora Termica Marca Zebra Modelo TLP2844 N/S41A06170252	6,900.00
1241 311A0106 0005	Equipo de Computo Mca. Acer Veriton 6800 02/06 FACT. 1714 Serie. -PS007926956040001BEH00	19,435.00
1241 311A0106 0006	Impresora Laser a Color Mca. Xerox Mod. Phaaer 6300N FACT. 29039 Serie: WHH332282	16,969.63
1241 311A0106 0007	Equipo de Computo Mca. Acer Veriton 6800 03/06 FACT. 1714 Serie: PS0079269560400099EH00	19,435.00
1241 311A0106 0008	Equipo de Computo Mca Acer Veriton 6800 04/06 F-1714 S-PS0079269560400027EH00	19,435.00
1241 311A0106 0009	Equipo de Computo Mca Acer Veriton 6800 05/06 F-1714 S-PS007926956040006DEH00	19,435.00
1241 311A0106 0010	Computadora Mca Hewlett Packard Mod DC7600 Business 02/24 F-7600 S-MXj62307b4	14,248.50
1241 311A0106 0011	Computadora Mca Hewlett Packard Mod DC7600 Business 04/24 F-7600 S-MXJ62303HR	14,248.50
1241 311A0106 0012	Computadora Mca Hewlett Packard Mod DC7600 Business 07/24 F-7600 S-MXJ62303K8	14,248.50

SISTEMA CONTABLE 2018
RELACIÓN DE BIENES MUEBLES QUE COMPONEN SU PATRIMONIO

Página 32 de 79

Cuenta Pública al 31 de diciembre de 2018

Hora: 11:52:19a. m.

Fecha: 13/02/2019

Código	Descripción del Bien	Valor en Libros
1241 311A0106 0013	Computadora Mca Hewlett Packard Mod DC7600 Business 08/24 F-7600 S-MXJ62307B5	14,248.50
1241 311A0106 0014	Computadora Mca Hewlett Packard Mod DC7600 Business 09/24 F-7600 S-MXJ62303KC	14,248.50
1241 311A0106 0015	Computadora Mca Hewlett Packard Mod DC7600 Business 10/24 F-7600 S-MXJ623077L	14,248.50
1241 311A0106 0016	Computadora Mca Hewlett Packard Mod DC7600 Business 11/24 F-7600 S-MXJ623078C	14,248.50
1241 311A0106 0017	Computadora Mca Hewlett Packard Mod DC7600 Business 12/24 F-7600 S-MXJ623078B	14,248.50
1241 311A0106 0018	Computadora Mca Hewlett Packard Mod DC7600 Business 14/24 F-7600 S-MXJ62307GG	14,248.50
1241 311A0106 0019	Computadora Mca Hewlett Packard Mod DC7600 Business 15/24 F-7600 S-MXJ623077F	14,248.50
1241 311A0106 0020	Computadora Mca Hewlett Packard Mod DC7600 Business 16/24 F-7600 S-MXJ623077D	14,248.50
1241 311A0106 0021	Computadora Mca Hewlett Packard Mod DC7600 Business 17/24 F-7600 S-MXJ62307GM	14,248.50
1241 311A0106 0022	Computadora Mca Hewlett Packard Mod DC7600 Business 23/24 F-7600 S-MXJ62307GT	14,248.50
1241 311A0106 0023	Computadora Mca Hewlett Packard Mod DC7600 Business 01/04 F-7602 S-MXJ623077R	15,651.50
1241 311A0106 0024	Computadora Mca Hewlett Packard Mod DC7600 Business 03/04 F-7602 S-MXJ6230788	15,651.50
1241 311A0106 0025	Computadora Mca Hewlett Packard Mod DC7600 Business 04/04 F-7602 S-MXJ6230785	15,651.50
1241 311A0106 0026	Impresora Laserjet 2420DN Mca Hewlett Packard 01/02 F-7603 S-CNGKK36479	13,340.00
1241 311A0106 0027	Impresora Laserjet 2420DN Mca Hewlett Packard 02/02 F-7603 S-CNGKJ36474	13,340.00
1241 311A0106 0028	Scanner Scanjet 5590 Mca Hewlett Packard 01/02 F-7603 S-CN63YSR0SM	4,738.00
1241 311A0106 0029	Computadora Hewlett Packard Workstation Mod XW4300 01/03 S-2UA628142K F-1729	45,954.00
1241 311A0106 0030	Computadora Hewlett Packard Workstation Mod XW4300 02/03 S-2UA628142L F-1729	45,954.00
1241 311A0106 0031	Computadora Hewlett Packard Workstation Mod XW4300 03/03 S-2UA628142M F-1729	45,954.00
1241 311A0106 0032	IMPRESORA TLP/ET 4" DE ANCHO VEL. 4" 1" FACT. NO.520	7,302.50
1241 311A0106 0033	08 IMPRESORAS LASER MOD. E340 FACTURA NO. 26897	36,744.25
1241 311A0106 0034	35 COMPUTADORAS PERSONALES MOD DC7600 MCA. HP COMPAQ FACTURA NO. 6601	310,327.50
1241 311A0106 0035	10 COMPUTADORAS PERSONALES MOD. 25115-J6 CONT TUBINA DE 2 ETAPAS SERIE 05-11V-9609 AÑO 2006 FACT 26857	100,970.00
1241 311A0106 0036	Impresora Epson Mod FX-890 Serie E8BY198950 Fact. 8108	3,091.20
1241 311A0106 0037	HP DESIGNNET MOD. 800PS FACTURA NO. 26898	93,101.41
1241 311A0106 0039	Switch 3Com Mod. Superstack Baseline 24 Ptos S-LN2Q6T0156260 F-30253 A	1,878.34
1241 311A0106 0040	Switch 3Com SuperStack 4400 02/05 S-L3AV76H94B7E0 F-31190 A	15,830.81
1241 311A0107 0001	Impresora portatil marca HP deskjet 460CB S/MY69F4Z1KY	3,162.50
1241 311A0107 0002	Monitor color de 14"	3,795.00
1241 311A0107 0003	Impresora de Codigo de Barra Marca Zebra Modelo TLP28442	7,550.90
1241 311A0107 0004	02 Computadoras Mod. Optiplex 745 -minitorre \$16,542.75 c/u	33,085.50
1241 311A0107 0005	02 Impresoras Laser monocromática Mod. 1720 \$2,899.15 c/u	5,798.30
1241 311A0107 0006	Computadora Mod. Optiplex 745 -minitorre \$16,542.75	16,542.75

SISTEMA CONTABLE 2018
RELACIÓN DE BIENES MUEBLES QUE COMPONEN SU PATRIMONIO

Página 33 de 79

Cuenta Pública al 31 de diciembre de 2018

Hora: 11:52:19a. m.

Fecha: 13/02/2019

Código	Descripción del Bien	Valor en Libros
1241 311A0107 0007	Impresora Laser monocromática Mod.1720 \$2,899.15	2,899.15
1241 311A0107 0008	Computadora Portatil Dell Latitude D820 Serie 9HZ2VC1 FACT. 2187	26,231.50
1241 311A0107 0009	Computadora Portatil Dell Latitude D820 Serie FJZ2VC1 FACT. 2187	26,231.50
1241 311A0107 0010	Computadora Portatil Dell Latitude D820 Serie JCZ2VC1 FACT. 2187	26,231.50
1241 311A0107 0011	Computadora Portatil Dell Latitude D820 Serie CGZ2VC1 FACT. 2187	26,231.50
1241 311A0107 0012	Computadora Portatil Dell Latitude D820 Serie IJZ2VC1 FACT. 2187	26,231.50
1241 311A0107 0013	Computadora Portatil Dell Latitude D820 Serie 5JZ2VC1 FACT. 2187	26,231.50
1241 311A0107 0014	Computadora Personal HP Compaq Serie MXJ64900CH FACT. 9168	18,112.50
1241 311A0107 0015	Computadora Personal HP Compaq Serie MXJ649008M FACT. 9168	18,112.50
1241 311A0107 0016	Computadora Personal HP Compaq Serie MXJ65008TG FACT. 9168	18,112.50
1241 311A0107 0017	Computadora Personal HP Compaq Serie MXJ6490019 FACT. 9168	18,112.50
1241 311A0107 0018	Computadora Personal HP Compaq Serie MXJ65008R3 FACT. 9168	18,112.50
1241 311A0107 0019	Computadora Personal HP Compaq Serie MXJ649005T FACT. 9168	18,112.50
1241 311A0107 0020	05 COMPUTADORAS MCA. COMPAQ PRESARIO SR-5217LA, \$ 9,880.00 C/U FACT. 0051	56,810.00
1241 311A0107 0021	07 IMPRESORAS LASERJET HP-1020 (Q5911A) \$ 1,710.00 C/U FACT. 0051	13,765.50
1241 311A0107 0022	14 IMPRESORAS HP LASERJET 1020 \$ 1,739.57 C/U FACT. 0604 CULTURA DEL AGUA 2007	28,007.06
1241 311A0107 0023	ESCANNER HP LASERJET 3050 \$ 4,194.15 FACT. 0604 CULTURA DEL AGUA 2007	4,823.28
1241 311A0107 0024	14 COMPUTADORAS HP COMPAQ PRESARIO SR-5217LA C/MONITOR HP 17" LCD \$ 9,980.00 C/U FACT. 9030 CULTURA DEL AGUA 2007	160,678.00
1241 311A0108 0001	Tarjeta de red Inalambrica Mca-LINKSYS Mod-WUSB300N Serie-MNT00H00606	2,850.00
1241 311A0108 0002	Tarjeta de red Inalambrica Mca-LINKSYS Mod-WUSB300N Serie-MNT00H00615	2,850.00
1241 311A0108 0003	Computadora mca LENOVO THINKCENTRE M57 6072 Small form factor	17,618.00
1241 311A0108 0004	Computadora mca LENOVO THINKCENTRE M57 6072 Small form factor	17,618.00
1241 311A0108 0005	Computadora mca LENOVO THINKCENTRE M57 6072 Small form factor	17,618.00
1241 311A0108 0006	Computadora mca LENOVO THINKCENTRE M57 6072 Small form factor	17,618.00
1241 311A0108 0007	Computadora mca LENOVO THINKCENTRE M57 6072 Small form factor	17,618.00
1241 311A0108 0008	Computadora mca LENOVO THINKCENTRE M57 6072 Small form factor	17,618.00
1241 311A0108 0009	Computadora mca LENOVO THINKCENTRE M57 6072 Small form factor	17,618.00
1241 311A0108 0010	Computadora mca LENOVO THINKCENTRE M57 6072 Small form factor	17,618.00
1241 311A0108 0011	Computadora mca LENOVO THINKCENTRE M57 6072 Small form factor	17,618.00
1241 311A0108 0012	Computadora mca LENOVO THINKCENTRE M57 6072 Small form factor	17,618.00
1241 311A0108 0013	Computadora mca LENOVO THINKCENTRE M57 6072 Small form factor	17,618.00
1241 311A0108 0014	Computadora mca LENOVO THINKCENTRE M57 6072 Small form factor	17,618.00
1241 311A0108 0015	Computadora mca LENOVO THINKCENTRE M57 6075	17,422.50
1241 311A0108 0016	Computadora mca LENOVO mod. THINKCENTRE M57 6075	17,422.50
1241 311A0108 0017	Computadora mca LENOVO mod. THINKCENTRE M57 6075	17,422.50
1241 311A0108 0018	Computadora mca LENOVO mod. THINKCENTRE M57 6075	17,422.50
1241 311A0108 0019	COMPUTADORA PORTATIL MOD. 6530B NOTEBOOK PC HP COMPAQ FACT. 11713/11719 BASE CERO	18,825.50
1241 311A0108 0020	COMPUTADORA PORTATIL MOD. 6530B NOTEBOOK PC HP COMPAQ FACT. 11713/11719 BASE CERO	18,825.50

SISTEMA CONTABLE 2018
RELACION DE BIENES MUEBLES QUE COMPONEN SU PATRIMONIO

Página 34 de 79

Cuenta Pública al 31 de diciembre de 2018

Hora: 11:52:19a. m.

Fecha: 13/02/2019

Código	Descripción del Bien	Valor en Libros
1241 311A0108 0021	COMPUTADORA PORTATIL MOD. 6530B NOTEBOOK PC HP COMPAQ FACT. 11713/11719 BASE CERO	18,825.50
1241 311A0108 0022	IMPRESORA MOD. LASERJET P2014 HP FACT. 11713/11719 BASE CERO	3,208.50
1241 311A0108 0023	IMPRESORA MOD. LASERJET P2014 HP FACT. 11713/11719 BASE CERO	3,208.50
1241 311A0108 0024	EQUIPO MULTIFUNCIONAL MOD. LASERJET M1120 MFP HP FACT. 11713/11719 BASE CERO	3,542.00
1241 311A0108 0025	EQUIPO MULTIFUNCIONAL MOD. LASERJET M1120 MFP HP FACT. 11713/11719 BASE CERO	3,542.00
1241 311A0108 0026	EQUIPO MULTIFUNCIONAL MOD. LASERJET M1120 MFP HP FACT. 11713/11719 BASE CERO	3,542.00
1241 311A0108 0027	ESCANER MOD. SCANJET G3110 PHOTO HP FACT. 11713/11719 BASE CERO	1,828.50
1241 311A0108 0028	SERVIDOR Mod. PROLIANT ML150 GENERACION 5 HP Fact. 11713/11719 BASE CERO	48,459.85
1241 311A0108 0029	UNIDAD DE RESPALDO Mod. OMNISMART 500 TRIPP LITE Fact. 11713/11719 BASE CERO	2,339.10
1241 311A0108 0030	UNIDAD DE RESPALDO Mod. OMNISMART 500 TRIPP LITE Fact. 11713/11719 BASE CERO	2,339.10
1241 311A0108 0031	UNIDAD DE RESPALDO Mod. OMNISMART 500 TRIPP LITE Fact. 11713/11719 BASE CERO	2,339.10
1241 311A0108 0032	UNIDAD DE RESPALDO Mod. OMNISMART 500 TRIPP LITE Fact. 11713/11719 BASE CERO	2,339.10
1241 311A0108 0033	UNIDAD DE RESPALDO Mod. OMNISMART 500 TRIPP LITE Fact. 11713/11719 BASE CERO	2,339.10
1241 311A0108 0034	UNIDAD DE RESPALDO Mod. OMNISMART 500 TRIPP LITE Fact. 11713/11719 BASE CERO	2,339.10
1241 311A0108 0035	UNIDAD DE RESPALDO Mod. OMNISMART 500 TRIPP LITE Fact. 11713/11719 BASE CERO	2,339.10
1241 311A0108 0036	UNIDAD DE RESPALDO Mod. OMNISMART 500 TRIPP LITE Fact. 11713/11719 BASE CERO	2,339.10
1241 311A0108 0037	UNIDAD DE RESPALDO Mod. OMNISMART 500 TRIPP LITE Fact. 11713/11719 BASE CERO	2,339.10
1241 311A0108 0038	UNIDAD DE RESPALDO Mod. OMNISMART 500 TRIPP LITE Fact. 11713/11719 BASE CERO	2,339.10
1241 311A0108 0039	UNIDAD DE RESPALDO Mod. OMNISMART 500 TRIPP LITE Fact. 11713/11719 BASE CERO	2,339.10
1241 311A0108 0040	UNIDAD DE RESPALDO Mod. OMNISMART 500 TRIPP LITE Fact. 11713/11719 BASE CERO	2,339.10
1241 311A0108 0041	UNIDAD DE RESPALDO Mod. OMNISMART 500 TRIPP LITE Fact. 11713/11719 BASE CERO	2,339.10
1241 311A0108 0042	UNIDAD DE RESPALDO Mod. OMNISMART 500 TRIPP LITE Fact. 11713/11719 BASE CERO	2,339.10
1241 311A0108 0043	UNIDAD DE RESPALDO Mod. OMNISMART 500 TRIPP LITE Fact. 11713/11719 BASE CERO	2,339.10
1241 311A0108 0044	UNIDAD DE RESPALDO Mod. OMNISMART 500 TRIPP LITE Fact. 11713/11719 BASE CERO	2,339.10
1241 311A0108 0045	UNIDAD DE RESPALDO Mod. OMNISMART 500 TRIPP LITE Fact. 11713/11719 BASE CERO	2,339.10
1241 311A0108 0046	UNIDAD DE RESPALDO Mod. OMNISMART 1400 TRIPP LITE Fact. 11713/11719 BASE CERO	6,353.75
1241 311A0109 0001	Z Computadora personal Marca ACER Mod. veriton VM 460G	11,787.50
1241 311A0109 0002	Z Computadora personal Marca ACER Mod. veriton VM 460G	11,787.50
1241 311A0109 0003	Z Impresora Marca LEXMAR Mod. CLR C540N	3,777.75

SISTEMA CONTABLE 2018
RELACIÓN DE BIENES MUEBLES QUE COMPONEN SU PATRIMONIO

Página 35 de 79

Cuenta Pública al 31 de diciembre de 2018

Hora: 11:52:19a. m.

Fecha: 13/02/2019

Código	Descripción del Bien	Valor en Libros
1241 311A0109 0004	Z Impresora Marca LEXMAR Mod. CLR C540N	3,777.75
1241 311A0109 0005	Z Scanner Marca HP Modelo SCANJET 5590	7,475.00
1241 311A0109 0006	Z Computadora portatil marca Dell Mod. latitude E5400	14,930.45
1241 311A0109 0007	Z Computadora SMALL FORM FACTOR mod. 6000 Pro business PC SFF marca HP COMPAQ	13,397.50
1241 311A0109 0008	Z Computadora SMALL FORM FACTOR mod. 6000 Pro business PC SFF marca HP COMPAQ	13,397.50
1241 311A0109 0009	Z Computadora SMALL FORM FACTOR mod. 6000 Pro business PC SFF marca HP COMPAQ	13,397.50
1241 311A0109 0010	Z Computadora SMALL FORM FACTOR mod. 6000 Pro business PC SFF marca HP COMPAQ	13,397.50
1241 311A0109 0011	Z Computadora SMALL FORM FACTOR mod. 6000 Pro business PC SFF marca HP COMPAQ	13,397.50
1241 311A0109 0012	Z Computadora SMALL FORM FACTOR mod. 6000 Pro business PC SFF marca HP COMPAQ	13,397.50
1241 311A0109 0013	Z Computadora SMALL FORM FACTOR mod. 6000 Pro business PC SFF marca HP COMPAQ	13,397.50
1241 311A0109 0014	Z Computadora SMALL FORM FACTOR mod. 6000 Pro business PC SFF marca HP COMPAQ	13,397.50
1241 311A0109 0015	Z Computadora SMALL FORM FACTOR mod. 6000 Pro business PC SFF marca HP COMPAQ	13,397.50
1241 311A0109 0017	Z Computadora SMALL FORM FACTOR mod. 6000 Pro business PC SFF marca HP COMPAQ	13,397.50
1241 311A0109 0018	Z Computadora SMALL FORM FACTOR mod. 6000 Pro business PC SFF marca HP COMPAQ	13,397.50
1241 311A0109 0019	Z Computadora SMALL FORM FACTOR mod. 6000 Pro business PC SFF marca HP COMPAQ	13,397.50
1241 311A0109 0020	Z Computadora SMALL FORM FACTOR mod. 6000 Pro business PC SFF marca HP COMPAQ	13,397.50
1241 311A0109 0021	Z Computadora SMALL FORM FACTOR mod. 6000 Pro business PC SFF marca HP COMPAQ	13,397.50
1241 311A0109 0022	Z Computadora SMALL FORM FACTOR mod. 6000 Pro business PC SFF marca HP COMPAQ	13,397.50
1241 311A0109 0023	Z Computadora SMALL FORM FACTOR mod. 6000 Pro business PC SFF marca HP COMPAQ	13,397.50
1241 311A0109 0024	Z Computadora SMALL FORM FACTOR mod. 6000 Pro business PC SFF marca HP COMPAQ	13,397.50
1241 311A0109 0025	Z Computadora SMALL FORM FACTOR mod. 6000 Pro business PC SFF marca HP COMPAQ	13,397.50
1241 311A0109 0026	Z Computadora SMALL FORM FACTOR mod. 6000 Pro business PC SFF marca HP COMPAQ	13,397.50
1241 311A0109 0027	Z Computadora SMALL FORM FACTOR mod 6000 Pro business PC SFF marca HP COMPAQ	13,397.50
1241 311A0109 0028	Z Computadora SMALL FORM FACTOR mod. 6000 Pro business PC SFF marca HP COMPAQ	13,397.50
1241 311A0109 0029	Z Computadora SMALL FORM FACTOR mod. 6000 Pro business PC SFF marca HP COMPAQ	13,397.50
1241 311A0109 0030	Z Computadora SMALL FORM FACTOR mod, 6000 Pro business PC SFF marca HP COMPAQ	13,397.50
1241 311A0109 0031	Z Computadora SMALL FORM FACTOR mod. 6000 Pro business PC SFF marca HP COMPAQ	13,397.50
1241 311A0109 0032	Z Computadora SMALL FORM FACTOR mod. 6000 Pro business PC SFF marca HP COMPAQ	13,397.50

SISTEMA CONTABLE 2018
RELACIÓN DE BIENES MUEBLES QUE COMPONEN SU PATRIMONIO

Página 36 de 79

Cuenta Pública al 31 de diciembre de 2018

Hora: 11:52:19a. m.

Fecha: 13/02/2019

Código	Descripción del Bien	Valor en Libros
1241 311A0109 0033	Z Computadora SMALL FORM FACTOR mod. 6000 Pro business PC SFF marca HP COMPAQ	13,397.50
1241 311A0109 0034	Z Computadora SMALL FORM FACTOR mod. 6000 Pro business PC SFF marca HP COMPAQ	13,397.50
1241 311A0109 0035	Z Computadora SMALL FORM FACTOR mod. 6000 Pro business PC SFF marca HP COMPAQ	13,397.50
1241 311A0109 0036	Z Computadora SMALL FORM FACTOR mod. 6000 Pro business PC SFF marca HP COMPAQ	13,397.50
1241 311A0109 0037	Z Computadora SMALL FORM FACTOR mod. 6000 Pro business PC SFF marca HP COMPAQ	13,397.50
1241 311A0109 0038	Z Computadora SMALL FORM FACTOR mod. 6000 Pro business PC SFF marca HP COMPAQ	18,997.50
1241 311A0109 0039	Z Computadora SMALL FORM FACTOR mod. 6000 Pro business PC SFF marca HP COMPAQ	13,397.50
1241 311A0109 0040	Z Computadora SMALL FORM FACTOR mod. 6000 Pro business PC SFF marca HP COMPAQ	13,397.50
1241 311A0109 0041	Z Computadora SMALL FORM FACTOR mod. 6000 Pro business PC SFF marca HP COMPAQ	13,397.50
1241 311A0109 0042	Z Computadora SMALL FORM FACTOR mod. 6000 Pro business PC SFF marca HP COMPAQ	13,397.50
1241 311A0109 0043	Z Computadora SMALL FORM FACTOR mod. 6000 Pro business PC SFF marca HP COMPAQ	13,397.50
1241 311A0109 0044	Z Computadora SMALL FORM FACTOR mod. 6000 Pro business PC SFF marca HP COMPAQ	13,397.50
1241 311A0109 0045	Z Computadora SMALL FORM FACTOR mod. 6000 Pro business PC SFF marca HP COMPAQ	13,397.50
1241 311A0109 0046	Z Computadora SMALL FORM FACTOR mod. 6000 Pro business PC SFF marca HP COMPAQ	13,397.50
1241 311A0109 0047	Z Computadora SMALL FORM FACTOR mod. 6000 Pro business PC SFF marca HP COMPAQ	13,397.50
1241 311A0109 0048	Z Computadora SMALL FORM FACTOR mod. 6000 Pro business PC SFF marca HP COMPAQ	13,397.50
1241 311A0109 0049	Z Computadora SMALL FORM FACTOR mod. 6000 Pro business PC SFF marca HP COMPAQ	13,397.50
1241 311A0109 0050	Z Computadora SMALL FORM FACTOR mod. 6000 Pro business PC SFF marca HP COMPAQ	13,397.50
1241 311A0109 0051	Z Computadora SMALL FORM FACTOR mod. 6000 Pro business PC SFF marca HP COMPAQ	13,397.50
1241 311A0109 0052	Z Computadora SMALL FORM FACTOR mod. 6000 Pro business PC SFF marca HP COMPAQ	13,397.50
1241 311A0109 0053	Z Computadora SMALL FORM FACTOR mod. 6000 Pro business PC SFF marca HP COMPAQ	13,397.50
1241 311A0109 0054	Z Computadora SMALL FORM FACTOR mod. 6000 Pro business PC SFF marca HP COMPAQ	13,397.50
1241 311A0109 0055	Z Computadora SMALL FORM FACTOR mod. 6000 Pro business PC SFF marca HP COMPAQ	13,397.50
1241 311A0109 0056	Z Computadora SMALL FORM FACTOR mod. 6000 Pro business PC SFF marca HP COMPAQ	13,397.50
1241 311A0109 0057	Z Computadora SMALL FORM FACTOR mod. 6000 Pro business PC SFF marca HP COMPAQ	13,397.50
1241 311A0109 0058	Z Computadora SMALL FORM FACTOR mod. 6000 Pro business PC SFF marca HP COMPAQ	13,397.50
1241 311A0109 0059	Z Computadora SMALL FORM FACTOR mod. 6000 Pro business PC SFF marca HP COMPAQ	13,397.50

SISTEMA CONTABLE 2018
RELACIÓN DE BIENES MUEBLES QUE COMPONEN SU PATRIMONIO

Página 37 de 79

Cuenta Pública al 31 de diciembre de 2018

Hora: 11:52:19a. m.

Fecha: 13/02/2019

Código	Descripción del Bien	Valor en Libros
1241 311A0109 0060	Z Computadora SMALL FORM FACTOR mod. 6000 Pro business PC SFF marca HP COMPAQ	13,397.50
1241 311A0109 0061	Z Computadora SMALL FORM FACTOR mod. 6000 Pro business PC SFF marca HP COMPAQ	13,397.50
1241 311A0109 0062	Z Computadora SMALL FORM FACTOR mod. 6000 Pro business PC SFF marca HP COMPAQ	13,397.50
1241 311A0109 0063	Z Computadora SMALL FORM FACTOR mod. 6000 Pro business PC SFF marca HP COMPAQ	13,397.50
1241 311A0109 0064	Z Computadora SMALL FORM FACTOR mod. 6000 Pro business PC SFF marca HP COMPAQ	13,397.50
1241 311A0109 0065	Z Computadora SMALL FORM FACTOR mod. 6000 Pro business PC SFF marca HP COMPAQ	13,397.50
1241 311A0109 0066	Z Computadora SMALL FORM FACTOR mod. 6000 Pro business PC SFF marca HP COMPAQ	13,397.50
1241 311A0109 0067	Z Impresora Marca XEROX mod. 3250DN	4,479.25
1241 311A0109 0068	Z Impresora Marca XEROX mod. 3250DN	4,479.25
1241 311A0109 0069	Z Impresora Marca XEROX mod. 3250DN	4,479.25
1241 311A0109 0070	Z Impresora Marca XEROX mod. 3250DN	4,479.25
1241 311A0109 0071	Z Impresora Marca XEROX mod. 3250DN	4,479.25
1241 311A0109 0072	Z Impresora Marca XEROX mod. 3250DN	4,479.25
1241 311A0109 0073	Z Computadora Personal minitorre Marca DELL Modelo Optiplex 780 MT	13,925.35
1241 311A0109 0074	Z Computadora Personal minitorre Marca DELL Modelo Optiplex 780 MT	13,925.35
1241 311A0109 0075	Z Computadora Personal minitorre Marca DELL Modelo Optiplex 780 MT	13,925.35
1241 311A0109 0076	Z Computadora Personal minitorre Marca DELL Modelo Optiplex 780 MT	13,925.35
1241 311A0109 0077	Z Computadora Personal minitorre Marca DELL Modelo Optiplex 780 MT	13,925.35
1241 311A0109 0078	Z Computadora Personal minitorre Marca DELL Modelo Optiplex 780 MT	13,925.35
1241 311A0109 0079	Z Computadora Personal minitorre Marca DELL Modelo Optiplex 780 MT	13,925.35
1241 311A0109 0080	Z Computadora Personal minitorre Marca DELL Modelo Optiplex 780 MT	13,925.35
1241 311A0109 0081	Z Escáner de color y monocromático Modelo i40 Marca Kodak	20,084.75
1241 311A0109 0082	Z Escáner de color y monocromático Modelo i40 Marca Kodak	20,084.75
1241 311A0109 0083	Z Switch 3COM Baseline Switch modelo 2924-SFP plus	5,514.25
1241 311A0109 0084	Z Switch 3COM Baseline Switch modelo 2924-SFP plus	5,514.25
1241 311A0109 0085	Z Switch 3COM Baseline Switch modelo 2924-SFP plus	5,514.25
1241 311A0111 0001	45 Computadoras Personales LANIX Mod-Titan HX 4220 / FF "V"	488,070.00
1241 311A0111 0003	8 Computadoras portatil LENOVO Thinkpad adge FF "C"	85,928.71
1241 311A0111 0005	13 Switch DGS-1210-48 FF "V"	153,062.00
1241 311A0111 0006	16 Computadoras Partatiles Hewlett Packard Básica Mod 630 Notebook FF "Z"	159,616.00
1241 311A0111 0007	02 Impresoras Hewlett Packard Mod Laserjet P2055DN FF "Z"	16,704.00
1241 311A0111 0008	03 Computadoras Partatiles Hewlett Packard Básica Mod 630 Notebook FF "Z"	29,928.00
1241 311A0111 0009	08 Cmputadoras Dell Mod Optiplex 790 Desktop FF "Z"	119,758.40
1241 311A0111 0011	01 Unidad de Respaldo de Energia Mca Tripp-Lie Smart1500XL FF "Z"	7,569.51
1241 311A0111 0012	02 Impresoras Laser Mca Hewlett Packard Mod HP laserjet P4014N FF "Z"	17,497.44
1241 311A0111 0013	01 Impresora Laser Color Mca Hewlett Packard Mod HP Laserjet CP1525nw FF "Z"	5,339.48
1241 311A0111 0014	02 Computadoras Personal Mca Dell Mod Optiplex 790 Desktop FF "Z"	29,939.60
1241 311A0111 0016	15 Terminales Biométricas Mod ACE	34,469.40

SISTEMA CONTABLE 2018
RELACIÓN DE BIENES MUEBLES QUE COMPONEN SU PATRIMONIO

Página 38 de 79

Cuenta Pública al 31 de diciembre de 2018

Hora: 11:52:19a. m.

Fecha: 13/02/2019

Código	Descripción del Bien	Valor en Libros
1241 311A0112 0002	2270012000319, 01 Impresora Mca HP Mod Laserjet Pro CP S/S F-POSA26,618,080	3,999.00
1241 311A0112 0003	22700-2012-0-14, 01 Computadora Portátil Mca HP Mod 4330S S-CNU2191BDP F-1785	15,450.00
1241 311A0112 0004	22700-2012-0-14, Scanner Mca HP Mod 5590 S-CN1C1VH1HM F-1795	5,851.92
1241 311A0112 0005	22700-2012-0-14, Impresora Laserjet HP Pro P1606 DN S-VNB3M46474 F-1785	4,450.00
1241 311A0117 0002	IMPRESORA EPSON LX-350M, MATRIZ DE PUNTO, USB F-A29 Serie Q75Y147961 No.Inv.22700-17-0-00009/SUBSTRAE.	7,890.00
1241 311A0191 0001	NOVELL P/COMPUTADORA AF-1388	11,494.80
1241 311A0197 0001	02 MICRO COMPUTADORAS \$9,578.35 C/U	9,578.35
1241 311A0197 0002	03 IMPRESORAS	14,783.25
1241 311A0197 0003	CEREBRO CPU (ACER 5000)	11,181.03
1241 311A0197 0004	COMPUTADORA, PROCESADOR, TECLADO Fact. No. 3285 SERIE 93060208 Inv. 097730-B	2,951.73
1241 311A0197 0005	COMPUTADORA, PROCESADOR, TECLADO Fact. No. 3285 Serie: MB93060225	2,662.41
1241 311A0197 0006	IMPRESORA DE MATRIZ DE PUNTO, Fact. No. 1066 Serie: 6211042526 Inv. 0978807-B	2,346.01
1241 311A0197 0007	IMPRESORA DE MATRIZ Mod. FX 1170 Fact. No. A002840 Serie: 6211142784 Inv. 0957776-B	2,128.66
1241 311A0197 0008	IMPRESORA DE MATRIZ Mod. FX870 Fact. No. A002840 Serie: 61P1036819 Inv. 096791-B	1,701.87
1241 311A0197 0009	IMPRESORA DE MATRIZ MARCA EPSON SERIE 6211389561 INV. 148430-B	1,898.53
1241 311A0197 0010	IMPRESORA DE MATRIZ MARCA EPSON SERIE 96211390301 INV. 148406-B	1,898.53
1241 311A0197 0011	IMPRESORA DE MATRIZ FACTURA NO. A002840 SERIE 62110442534-INV. 095563-B	2,128.67
1241 311A0197 0012	MONITOR TECLADO Y CPU FACTURA NO. 0735 SERIE M11128347PI INV. 148405-B	6,049.90
1241 311A0197 0013	MONITOR TECLADO CPU FACTURA NO. 0735 M111D12571001	6,049.90
1241 311A0197 0014	MONITOR TECLADO CPU FACTURA NO. 0735 SERIE M111D128338PI INV. 148268-B	6,049.90
1241 311A0197 0015	MONITOR TECLADO CPU FACTURA NO. 0735 SERIE M111D124012PI INV. 148290-B	6,049.89
1241 311A0197 0016	IMPRESORA LASER MARCA HP. SERIE USBB710547 FACTURA NO. 735 INV. 148266-B	3,375.75
1241 311A0197 0017	IMPRESORA MARCA EPSON SERIE 11405934 INV. 148455-B	3,148.20
1241 311A0197 0018	COMPUTADORA MARCA PINE TIPO VGA SERIE 159083 INV. 028575-B	3,471.16
1241 311A0197 0019	CPU HEWLETT PACKARD FACTURA NO. 00572 SERIE 3425Y01037 INV. 148429-B	7,113.70
1241 311A0197 0020	IMPRESORA HP DESJET 560 FACTURA NO. 00572 SERIE US45PIC1W INV. 148433-B	2,724.70
1241 311A0197 0021	IMPRESORA HP LASERJET FACTURA NO. 00609 SERIE USBB918687	3,137.88
1241 311A0197 0022	COMPUTADORA MARCA LANIX MOD. SM-470 SERIE MB-93060224 INV. 097723-B	1,266.13
1241 311A0197 0023	COMPUTADORA MARCA LANIX MOD. SM-470 SERIE 930602224 INV. 097723-B	2,662.41
1241 311A0197 0024	COMPUTADORA MARCA LANIX MOD. SM-470 SERIE 93080416 INV. 095788-B	2,662.42
1241 311A0197 0025	COMPUTADORA MARCA ACER BASIC SERIE ED23A00173 FACTURA NO. 02204	11,385.00
1241 311A0197 0026	IMPRESORA MARCA EPSON FX2170 SERIE ZMGY069324 FACTURA NO. 02204	5,163.50

SISTEMA CONTABLE 2018
RELACIÓN DE BIENES MUEBLES QUE COMPONEN SU PATRIMONIO

Página 39 de 79

Cuenta Pública al 31 de diciembre de 2018

Hora: 11:52:19a. m.

Fecha: 13/02/2019

Código	Descripción del Bien	Valor en Libros
1241 311A0197 0027	IMPRESORA MARCA EPSON MOD. STYLUS 144 X 720 SERIE A-1907	2,539.20
1241 311A0197 0028	COMPUTADORA HP MOD. BRIO PANTIUM C/MONITOR Y TECLADO	23,507.73
1241 311A0197 0029	COMPUTADORA HP MOD. BRIO PANTIUM C/MONITOR TECLADO	23,507.72
1241 311A0197 0030	COMPUTADORA MOD. POWER 5400 PANTIUM C/MONITOR DE 17"	28,750.00
1241 311A0197 0031	COMPUTADORA MOD. POWER 5400 PANTIUM C/MONITOR DE 17"	28,750.00
1241 311A0197 0032	COMPUTADORA MOD. POWER 5400 PANTIUM C/MONITOR DE 17"	28,750.00
1241 311A0197 0033	IMPRESORA LASER JET 6PBPPM 600X600 DPI2 PARALELO INFRAROJO	12,416.55
1241 311A0197 0034	NOTEBOOK MOD. PRO 430 CDT PANTIUM 120 16-48MB MARCA TOSHIBA	35,958.20
1241 311A0197 0035	IMPRESORA DESKJET 870 600 DPJI 7PPM NEGRO	7,260.53
1241 311A0197 0036	IMPRESORA STYLUS 600 144X720 DPI NEGRO 6PPM	4,700.04
1241 311A0197 0037	ESCANER MOD. 6100C 0 SIMILAR M/REG. CAMA PLANA COLOR 2400	14,422.83
1241 311A0197 0038	DISCO DURO MAXTOR 750MB Factura NO. 6263 Serie 2A03100054	5,879.17
1241 311A0197 0039	MICROCOMPUTADORA MOCROPOC, TECLADO Factura NO.034 Serie 93050012 Inv. 097727-B	5,743.62
1241 311A0197 0040	MICROCOMPUTADORA AT Mod. MATE Serie M133D12429-7P1 Inv. 148421-B	7,086.82
1241 311A0197 0041	MICROCOMPUTADORA AT Mod. MATE E486DX2/66 Serie M133D192265 Inv. 148444B	7,162.76
1241 311A0197 0042	COMPUTADORA ACER MONITOR M133D210661 PI Inv. 148449-B	7,609.29
1241 311A0197 0043	UNIDAD DE RESPALDO HP Serie 331306TA Factura NO. 0736 Inv.148423-B	1,825.54
1241 311A0197 0044	UNIDAD DE RESPALDO DE CINTA EXTERNA Mod. DITTO QW DE 1-2GB 124	3,323.50
1241 311A0197 0045	WINDOWS NT SERVER V.4.0 EN CD ESPAÑOL P/10 USUARIOS	14,254.83
1241 311A0197 0046	PAQUETE ACTUALIZACION DE EQUIPO TOSHIBA RAM	9,037.07
1241 311A0197 0047	10 NO BREAK \$2,899.15 C/U	28,991.50
1241 311A0197 0048	NO BREAK	4,905.12
1241 311A0197 0049	TARJETA CONTROLADOR P/DISCO, Fact. 1065 Serie 48908	1,299.09
1241 311A0197 0050	TARJETA DIJITALIZADORA DE 36" X 48" Marca SUMMAGRID Inv. 148446-B	5,923.40
1241 311A0197 0051	TARJETA DIJITALIZADORA DE 44" X 60" Marca SUMMAGRID Inv. 148440-B	6,910.63
1241 311A0197 0052	BASE AJUSTABLE Marca SUMMAGRID 24" X 36" X 36 X 48 Inv. 136599-B	2,069.37
1241 311A0197 0053	BASE MANUAL Marca SUMMAGRID 24 X 36 X 36 Y MAYORES Inv. 136600-B	4,852.31
1241 311A0197 0054	NO BREAK Serie 7308235 Fact. 0711, Inv. 148271-B	1,378.70
1241 311A0197 0055	NO BREAK Serie 34025035 Fact. 0711 Inv. 148262-B	1,378.70
1241 311A0197 0056	NO BREAK Serie 34028735 Fact. 0711 Inv. 097733-B	1,378.70
1241 311A0197 0057	NO BREAK Serie 34028435, Fact. 0711, Inv. 148407-B	1,378.69
1241 311A0197 0058	NO BREAK Serie 34026435 Fact. 0711 Inv. 148292-B	1,378.69
1241 311A0197 0059	NO BREAK Serie 34025435 Fact. 0711 Inv. 148438-B	1,378.69
1241 311A0197 0060	NO BREAK Serie 34026935 Fact. 0711 Inv. 148292-B	1,378.69
1241 311A0197 0061	NO BREAK C/REGULADOR INTEGRADO Mca. VICA Serie 11102225 Inv. 097809-B	1,480.00
1241 311A0197 0062	NO BREAK C/REGULADOR INTEGRADO Mca. VICA Serie 10134625 Inv. 097725-B	1,480.00
1241 311A0197 0063	CURSOR DE 16 BOTONES Marca SUMMAGRID III, Fact. 1322 Inv. 136602-B	1,213.08
1241 311A0197 0064	NO BREAK C/REGULADOR INTEGRADO DE 300 WATTS Marca VICA Serie 7310335 Inv. 096793-B	1,266.12
1241 311A0197 0065	NO BREAK C/REGULADOR INTEGRADO DE 300 WATTS Marca VICA Serie 7310335	1,266.12

SISTEMA CONTABLE 2018
RELACIÓN DE BIENES MUEBLES QUE COMPONEN SU PATRIMONIO

Página 40 de 79

Cuenta Pública al 31 de diciembre de 2018

Hora: 11:52:19a. m.

Fecha: 13/02/2019

Código	Descripción del Bien	Valor en Libros
1241 311A0197 0066	NO BREAK C/REGULADOR INTEGRADO DE 300 WATTS Marca VICA Serie 7310135 Inv. 148426	1,266.13
1241 311A0197 0067	NO BREAK C/REGULADOR INTEGRADO 800 VA Marca SOLA BASIC Fact. TGZ-000958	1,322.50
1241 311A0197 0068	NO BREAK C/REGULADOR Marca OMNI-PRO 675 VA 500W	3,145.25
1241 311A0197 0069	NO BREAK C/REGULADOR Marca OMNI-PRO 675 VA 500W	3,145.25
1241 311A0197 0070	NO BREAK C/REGULADOR Marca OMNI-PRO 675 VA 500W	3,145.25
1241 311A0197 0071	NO BREAK C/REGULADOR Marca OMNI-PRO 675 VA 500W	3,145.25
1241 311A0197 0072	NO BREAK C/REGULADOR Marca OMNI-PRO 675 VA 500W	3,145.25
1241 311A0197 0073	NO BREAK C/REGULADOR Marca OMNI-PRO 675 VA 500 W.	3,145.25
1241 311A0197 0074	TARJETA DE RED Mod. ETHERLINK C/XL 32 BITS	1,138.50
1241 311A0197 0075	TARJETA DE RED Mod. ETHERLINK C/XL 32 BITS	1,138.50
1241 311A0197 0076	TARJETA DE RED Mod. ETHERLINK C/XL 32 BITS	1,138.50
1241 311A0197 0077	TARJETA DE RED Mod. ETHERLINK C/XL 32 BITS	1,138.50
1241 311A0197 0078	TARJETA DE RED Mod. ETHERLINK C/XL 32 BITS	1,138.50
1241 311A0198 0001	03 Computadoras Acer entra MM/PD33 MIX	12,995.00
1241 311A0198 0002	06 Computadoras Despok Compaq	106,515.90
1241 311A0198 0003	02 Impresoras Laser Marca LEXMARK (CAPFCE)	18,549.50
1241 311A0198 0004	03 Computadoras Acer entra MM/PD33 MIX	12,707.50
1241 311A0198 0005	MONITOR HEWLETT PACKARD MOD. D2821A DE 14" DE ALTA RESOLUCION	3,577.78
1241 311A0199 0001	04 COMPUTADORAS COMPAQ DESKPRO \$23,913.99 C/U	95,655.96
1241 311A0199 0002	COMPUTADORA COMPAQ DESKPRO EP	20,700.00
1241 311A0199 0003	03 Computadoras Marca Acer Power 4000	21,390.00
1241 311A0199 0004	06 Computadoras Acer Power 8000 PII a 350 MHZ	11,373.50
1241 311A0199 0005	Impresora Laser HP 4050 N	25,334.50
1241 311A0199 0006	06 Computadoras DESKPRO PENTIUM 2 (COMAR-ACNUR)	38,495.10
1241 311A0199 0007	04 Impresora HP DESKJET-810 (COMAR-ACNUR)	6,539.82
1241 311A0199 0008	No break TRIPPLITE OMNISMART 1050	5,060.00
1241 31581515 0002	Impresora HP Officejet 7110, Serie CN4CR5M05X / Fact-DEC-370 de DECSA	4,332.30
1241 31582317 0001	Impresora Multifuncional Marca HP Modelo DESINGJET T830 Serie 7664M03H Inv. 2270018000002 Fact. F001183	254,388.00
1241 31582317 0002	Impresora Multifuncional Marca HP Modelo DESINGJET T830 Serie 7734M045 Inv. 2270018000001 Fact. F001183	254,388.00
1241 31582318 0002	EQUIPAMIENTO INTEGRACION OPTIMA PARA LA CONSTRUCCION Y ARQUITECTURA IOCA, S.A. DE C.V. (HOSPITAL 30 CAMAS EN REFORMA)	1,727,847.10
1241 331A0101 0002	1241/11271 Cotrae/Fax Brother 255 (F-1024); No.Inv.2100105000085	1,903.25
1241 331A0101 0003	1241/11271 Cotrae/UPS Tripp Lite Mod.BC Personal 450; No.Inv.2100105000327	1,452.45
1241 331A0101 0004	1241/11271 Cotrae/Scanner Hewlett Packard Scanjet 4400C; No.Inv.2100105000053	2,382.80
1241 331A0102 0002	1241/11271 Cotrae/Fax Multifuncional Canon Mod.C555 Serie DKR-10429(F-5312);No.Inv.2100105000415	3,841.00
1241 331A0102 0003	1241/11271 Cotrae/Impresora Laser Mca.Epson Mod.EPL-5900 Serie D2SZ001638(F-10933);No.Inv.2100105000438	4,485.00
1241 331A0102 0004	1241/11271 Cotrae/Rotor Analysis &Diagnostic System Advanced Technology P/N 29333306(F-137);No.Inv.2010809000094	310,588.69

SISTEMA CONTABLE 2018
RELACION DE BIENES MUEBLES QUE COMPONEN SU PATRIMONIO

Página 41 de 79

Cuenta Pública al 31 de diciembre de 2018

Hora: 11:52:19a. m.

Fecha: 13/02/2019

Código	Descripción del Bien	Valor en Libros
1241 331A0102 0005	1241/11271 Cotrae/Rotor analysis & Diagnostic System Advanced Technology P/N 29335401(F-137);No.Inv.2010809000095	39,455.99
1241 331A0102 0006	1241/11271 Cotrae/Rotor Analysis & Diagnostic System Advanced Technology P/N 29335500(F-137);No.Inv.2010809000096	25,166.68
1241 331A0102 0007	1241/11271 Cotrae/Monitor Kit Mca.Gammon GTP 172H(Incluye caja con 48 monitores repuestos);No.Inv.2100105000417	18,630.00
1241 331A0102 0008	1241/11271 Cotrae/TECLADO Mca.Compaq Evo D510C P-IV 1.8GHZ, Serie B2898ONBUN053W; No.Inv.2100105000231	537.88
1241 331A0102 0009	1241/11271 Cotrae/MONITOR Mca.Compaq Evo D510C P-IV 1.8GHZ, Serie 146BM28GC498; No.Inv.2100105000086	1,882.56
1241 331A0102 0010	1241/11271 Cotrae/MOUSE Mca.Compaq Evo D510C P-IV 1.8GHZ, Serie S/N; No.Inv.2100105000084	268.94
1241 331A0102 0011	1241/11271 Cotrae/CPU Mca.Compaq Evo D510C P-IV 1.8GHZ,Serie 6X2BKN8Z70Z7; No.Inv.2100105000419	19,291.56
1241 331A0102 0012	1241/11271 Cotrae/CPU Mca.Compaq Evo D510C P-IV 1.8GHZ, Serie 6X2BKN8Z712T; No.Inv.2100105000423	19,291.56
1241 331A0102 0013	1241/11271 Cotrae/TECLADO Mca.Compaq Evo D510C P-IV 1.8GHZ, Serie B557BOFGANYENL;No.Inv.2100105000425	537.88
1241 331A0102 0014	1241/11271 Cotrae/TECLADO Mca.Compaq Evo D510C P-IV 1.8GHZ, Serie 965987-168;No.Inv.2100105000420	537.88
1241 331A0102 0015	1241/11271 Cotrae/MONITOR Mca.Compaq Evo D510C P-IV 1.8GHZ, Serie 146BM28GC524; No.Inv.2100105000022	1,882.56
1241 331A0102 0016	1241/11271 Cotrae/CPU Mca.Compaq Evo D510C P-IV 1.8GHZ, Serie 6X2BKN8Z715N; No.Inv.2100105000427	20,905.18
1241 331A0103 0002	1241/11271 Cotrae/No-Break c/reg. integrado Tripp Lite Smart 550 USB Serie 9241AI0SM465900653; N° Inv.2100105000530.	1,955.00
1241 331A0103 0003	1241/11271 Cotrae/No-Break c/reg. integrado Tripp Lite Smart 550 USB Serie 9241AI0SM465900675; N° Inv.2100105000531.	1,955.00
1241 331A0103 0004	1241/11271 Cotrae/No-Break c/reg. integrado Tripp Lite Smart 550 USB Serie 9241AI0SM465901756; N° Inv.2100105000532.	1,955.00
1241 331A0103 0005	1241/11271 Cotrae/No-Break c/reg. integrado Tripp Lite Smart 550 USB Serie 9241AI0SM465901735; N° Inv.2100105000533.	1,955.00
1241 331A0103 0006	1241/11271 Cotrae/No-Break c/reg. integrado Tripp Lite Smart 550 USB Serie 9241AI0SM465901784; N° Inv.2100105000534.	1,955.00
1241 331A0103 0007	1241/11271 Cotrae/Impresora de Inyector de tinta HP Deskjet 5650 P/N C6490A Serie MY3AL4M2Z4, Fact.- 1097; N° Inv. 2100105000580	2,127.50
1241 331A0103 0008	1241/11271 Cotrae/Computadora Portatil Toshiba Satellite A20-SP259 Serie Y3021348P, Fact.-02011/02012; N° Inv. 2100105000582	33,324.70
1241 331A0103 0009	1241/11271 Cotrae/C.P.U marca Compaq HP Evo D530mod.P/N DG770A serie. MXJ3480C0S Fact-15150; N° Inv.2100105000576.	20,046.73
1241 331A0103 0010	1241/11271 Cotrae/MONITOR marca. Compaq HP Evo D530 P/N DG770A serie. MX349WD56 Fact.15150; N° Inv.2100105000544.	1,559.20
1241 331A0103 0011	1241/11271 Cotrae/TECLADO marca. Compaq HP Evo D530 P/N DG770A serie. B69220KGAPB9VW Fact.15150; N° Inv.2100105000578.	445.48
1241 331A0103 0012	1241/11271 Cotrae/MOUSE marca. Compaq HP Evo D530 P/N DG770A serie. 334684-002 Fact.15150; N° Inv.2100105000579	222.74
1241 331A0103 0013	1241/11271 Cotrae/C.P.U. marca. Compaq HP Evo D530 P/N DG770A serie. MX34803K8 Fact.15150; N° Inv.2100105000535.	20,046.73
1241 331A0103 0014	1241/11271 Cotrae/MONITOR marca. Compaq HP Evo D530 P/N DG770A serie. MX349WD069 Fact.15150; N° Inv.2100105000536	1,559.20
1241 331A0103 0015	1241/11271 Cotrae/TECLADO marca. Compaq HP Evo D530 P/N DG770A serie. B69220MGAP1JP Fact.15150; N° Inv.2100105000541	445.48
1241 331A0103 0016	1241/11271 Cotrae/MOUSE marca. Compaq HP Evo D530 P/N DG770A serie. S/S Fact.15150; N° Inv.2100105000538	222.74

SISTEMA CONTABLE 2018
RELACION DE BIENES MUEBLES QUE COMPONEN SU PATRIMONIO

Página 42 de 79

Cuenta Pública al 31 de diciembre de 2018

Hora: 11:52:19a. m.

Fecha: 13/02/2019

Código	Descripción del Bien	Valor en Libros
1241 331A0103 0017	1241/11271 Cotrae/C.P.U servidor mca. HP portatil ML370 G3 N/P 310590-0001, Serie: D342LH7076; N° Inv. 2100105000584	81,192.91
1241 331A0103 0018	1241/11271 Cotrae/MONITOR mca. HP portatil ML370 G3 N/P 310590-0001, Serie: MX321WH935; N° Inv. 2100105000585	6,177.72
1241 331A0103 0019	1241/11271 Cotrae/MOUSE mca. HP portatil ML370 G3 N/P 310590-0001, Serie: S/N ; N° Inv. 2100105000587	882.53
1241 331A0103 0020	1241/11271 Cotrae/C.P.U. mca. Compaq HP Evo D530 P/N DG770A fact.-15150 Serie: MXJ34803KY; N° Inv. 2100105000539	21,605.93
1241 331A0103 0021	1241/11271 Cotrae/TECLADO mca. Compaq HP Evo D530 P/N DG770A fact.-15150 Serie: S/S; N° Inv. 2100105000545	445.48
1241 331A0103 0022	1241/11271 Cotrae/MOUSE mca. Compaq HP Evo D530 P/N DG770A fact.-15150 Serie: S/S; N° Inv. 2100105000546	222.74
1241 331A0103 0023	Regulador de Voltaje Mca. TDE Mod.MAX-1000 Serie:016032346772; No.Inv.2100105000520	156.37
1241 331A0103 0024	Impresora Matriz de Punto Mca. EPSON Mod. DFX-8500 Serie: ADT0021742	12,770.00
1241 331A0103 0025	Escanner Digital de Cama plana Mca. HP Mod. HP SCANJET Serie: Q2700A	1,690.50
1241 331A0103 0026	Cpu S/6X2CKN8ZK2BH Monitor-S/MX14450690 M-S/F466B0MN3NV003P T Serie: B557B0FGAD331B	4,500.00
1241 331A0103 0027	Cpu S/6X31KN8Z20BR Monitor-S/MX25145224 M-S/S/N T Serie: B557B0FGA0681J	4,500.00
1241 331A0103 0028	Cpu S/6XCKN8ZLO0AB Monitor-S/MX25145245 M-S/M-S69 T-S/B557BOFGAO3166	4,500.00
1241 331A0103 0029	Cpu S/6X31KN8Z203J Monitor-S/MX25145243 M-F466B0MN3NZ1KKN T-S/B557B0FGA068EK	4,500.00
1241 331A0103 0030	Cpu 6X31KN8Z203N Monitor-S/MX25145249 M-S/B557B0FGA033C6 T-S/F466B0MN3NZ1KKH	4,500.00
1241 331A0104 0002	1241/11271 Cotrae/Impresora de Inyección de tinta HP Desk Jet 5650 Serie MY4674P0CN(F-18715); N° Inv. 2100105000595	1,527.26
1241 331A0104 0003	1241/11271 Cotrae/Impresora de Inyección de tinta HP Desk Jet 5650 Serie MY4674P0CQ,(F-18715); N° Inv. 2100105000596	1,527.26
1241 331A0104 0004	1241/11271 Cotrae/Impresora de Inyección de tinta HP Desk Jet 5650 Serie MY4694N1KZ(F-18715); N° Inv. 2100105000597	1,527.26
1241 331A0104 0005	1241/11271 Cotrae/Cañon de proyección Marca: Optoma Mod:755 Serie:S836218TODDBA1007(F-35911); N° Inv.2100105000733	32,907.25
1241 331A0104 0006	1241/11271 Cotrae/MONITOR mca. IBM ThinkCenter mod.81800PSL(F-6066-6067) Serie: 66-MAWR7; N° Inv.2100105000627	985.10
1241 331A0104 0007	1241/11271 Cotrae/TECLADO mca. IBM ThinkCenter mod.81800PSL(F-6066-6067) Serie: 0277485; N° Inv.2100105000643	360.50
1241 331A0104 0008	1241/11271 Cotrae/MONITOR mca. IBM ThinkCenter mod.81800PSL(F-6066-6067) Serie: 66-MRCK8; N° Inv.2100105000728	985.10
1241 331A0104 0009	1241/11271 Cotrae/MOUSE mca. IBM ThinkCenter mod.81800PSL(F-6066-6067) Serie: 23424852; N° Inv.2100105000637	228.90
1241 331A0104 0010	1241/11271 Cotrae/MONITOR mca. IBM ThinkCenter mod.81800PSL(F-6066-6067) Serie: 66-MBFX6; N° Inv.2100105000646	985.10
1241 331A0104 0011	1241/11271 Cotrae/TECLADO mca. IBM ThinkCenter mod.81800PSL(F-6066-6067) Serie: 0276171; N° Inv.2100105000714	360.50
1241 331A0104 0012	1241/11271 Cotrae/C.P.U. mca. IBM ThinkCenter mod.81800PSL(F-6066-6067) Serie: KCCK6AH; N° Inv.2100105000731	17,650.55
1241 331A0104 0013	1241/11271 Cotrae/C.P.U. mca. IBM ThinkCenter mod.81800PSL(F-6066-6067) Serie: KCCK6AN; N° Inv.2100105000641	17,650.55
1241 331A0104 0014	1241/11271 Cotrae/MOUSE mca. IBM ThinkCenter mod.81800PSL(F-6066-6067) Serie: 23486728; N° Inv.2100105000644	228.90
1241 331A0104 0015	1241/11271 Cotrae/TECLADO mca. IBM ThinkCenter mod.81800PSL(F-6066-6067) Serie: 0277530; N° Inv.2100105000654	360.50

SISTEMA CONTABLE 2018
RELACION DE BIENES MUEBLES QUE COMPONEN SU PATRIMONIO

Página 43 de 79

Cuenta Pública al 31 de diciembre de 2018

Hora: 11:52:19a. m.

Fecha: 13/02/2019

Código	Descripción del Bien	Valor en Libros
1241 331A0104 0016	1241/11271 Cotrae/MOUSE mca. IBM ThinkCenter mod.81800PSL(F-6066-6067) Serie: 23486146; N° Inv.2100105000655	228.90
1241 331A0104 0017	1241/11271 Cotrae/MOUSE mca. IBM ThinkCenter mod.81800PSL(F-6066-6067) Serie: 23416534; N° Inv.2100105000640	228.90
1241 331A0104 0018	1241/11271 Cotrae/C.P.U. mca. IBM ThinkCenter mod.81800PSL(F-6066-6067) Serie: KCCK6AG; N° Inv.2100105000716	17,650.55
1241 331A0104 0019	1241/11271 Cotrae/TECLADO mca. IBM ThinkCenter mod.81800PSL(F-6066-6067) Serie: 0276188; N° Inv.2100105000718	360.50
1241 331A0104 0020	1241/11271 Cotrae/MONITOR mca. IBM ThinkCenter mod.81800PSL(F-6066-6067) Serie: 66-KNGM2; N° Inv.2130207000005	985.10
1241 331A0104 0021	1241/11271 Cotrae/MOUSE mca. IBM ThinkCenter mod.81800PSL(F-6066-6067) Serie: 23486417; N° Inv.2100105000629	228.90
1241 331A0104 0022	1241/11271 Cotrae/C.P.U. mca. IBM ThinkCenter mod.81800PSL(F-6066-6067) Serie: KCCK6AB; N° Inv.2100105000638	17,650.55
1241 331A0104 0023	1241/11271 Cotrae/TECLADO mca. IBM ThinkCenter mod.81800PSL(F-6066-6067) Serie: 0281434; N° Inv.2100105000706	360.50
1241 331A0104 0024	1241/11271 Cotrae/TECLADO mca. IBM ThinkCenter mod.81800PSL(F-6066-6067) Serie: 0283619; N° Inv.2100105000721	360.50
1241 331A0104 0025	1241/11271 Cotrae/MONITOR mca. IBM ThinkCenter mod.81800PSL(F-6066-6067) Serie: 66-MBFX9; N° Inv.2100105000724	985.10
1241 331A0104 0026	1241/11271 Cotrae/TECLADO mca. IBM ThinkCenter mod.81800PSL(F-6066-6067) Serie: 0283501; N° Inv.2100105000725	360.50
1241 331A0104 0027	1241/11271 Cotrae/C.P.U. mca. IBM ThinkCenter mod.81800PSL(F-6066-6067) Serie: KCCK5ZM; N° Inv.2100105000630	17,650.55
1241 331A0104 0028	1241/11271 Cotrae/TECLADO mca. IBM ThinkCenter mod.81800PSL(F-6066-6067) Serie: 0283521; N° Inv.2100105000651	360.50
1241 331A0104 0029	1241/11271 Cotrae/MOUSE mca. IBM ThinkCenter mod.81800PSL(F-6066-6067) Serie: 23126182; N° Inv.2100105000652	228.90
1241 331A0104 0030	1241/11271 Cotrae/TECLADO mca. IBM ThinkCenter mod.81800PSL(F-6066-6067) Serie: 0276284; N° Inv.2100105000632	360.50
1241 331A0104 0031	1241/11271 Cotrae/MOUSE mca. IBM ThinkCenter mod.81800PSL(F-6066-6067) Serie: 23416512; N° Inv.2100105000633	228.90
1241 331A0104 0032	1241/11271 Cotrae/C.P.U. mca. IBM ThinkCenter mod.81800PSL(F-6066-6067) Serie: KCCY4TH; N° Inv.2100105000645	17,650.55
1241 331A0104 0033	1241/11271 Cotrae/TECLADO mca. IBM ThinkCenter mod.81800PSL(F-6066-6067) Serie: 0283515; N° Inv.2100105000647	360.50
1241 331A0104 0034	1241/11271 Cotrae/TECLADO mca. IBM ThinkCenter mod.81800PSL(F-6066-6067) Serie: 0277488; N° Inv.2100105000710	360.50
1241 331A0104 0035	1241/11271 Cotrae/MOUSE mca. IBM ThinkCenter mod.81800PSL(F-6066-6067) Serie: 23486084; N° Inv.2100105000711	228.90
1241 331A0104 0036	1241/11271 Cotrae/MONITOR mca. IBM ThinkCenter mod.81800PSL(F-6066-6067) Serie: 66-LCVRQ; N° Inv.2100105000717	985.10
1241 331A0104 0037	1241/11271 Cotrae/C.P.U mca. IBM ThinkCenter mod.81800PSL(F-6066-6067) Serie: KCCY4WC; N° Inv.2100105000723	17,650.55
1241 331A0104 0038	1241/11271 Cotrae/MOUSE mca. IBM ThinkCenter mod.81800PSL(F-6066-6067) Serie: 23126595; N° Inv.2100105000730	228.90
1241 331A0104 0039	1241/11271 Cotrae/TECLADO mca. IBM ThinkCenter mod.81800PSL(F-6066-6067) Serie: 0281553; N° Inv.2100105000628	360.50
1241 331A0104 0040	1241/11271 Cotrae/MONITOR mca. IBM ThinkCenter mod.81800PSL(F-6066-6067) Serie: 66-MAWY8; N° Inv.2100105000631	985.10
1241 331A0104 0041	1241/11271 Cotrae/MONITOR mca. IBM ThinkCenter mod.81800PSL(F-6066-6067) Serie: 66-MAWZ2; N° Inv.2100105000635	985.10
1241 331A0104 0042	1241/11271 Cotrae/MONITOR mca. IBM ThinkCenter mod.81800PSL(F-6066-6067) Serie: 66-MBFX7; N° Inv.2100105000650	985.10

SISTEMA CONTABLE 2018
RELACIÓN DE BIENES MUEBLES QUE COMPONEN SU PATRIMONIO

Página 44 de 79

Cuenta Pública al 31 de diciembre de 2018

Hora: 11:52:19a. m.

Fecha: 13/02/2019

Código	Descripción del Bien	Valor en Libros
1241 331A0104 0043	1241/11271 Cotrae/MONITOR mca. IBM ThinkCenter mod.81800PSL(F-6066-6067) Serie: 66-MAWZ6; N° Inv.2100105000709	985.10
1241 331A0104 0044	1241/11271 Cotrae/C.P.U. mca. IBM ThinkCenter mod.81800PSL(F-6066-6067) Serie: KCCY4VX; N° Inv.2100105000719	17,650.55
1241 331A0104 0045	1241/11271 Cotrae/MOUSE mca. IBM ThinkCenter mod.81800PSL(F-6066-6067) Serie: 23126593; N° Inv.2100105000722	228.90
1241 331A0104 0046	1241/11271 Cotrae/C.P.U. mca. IBM ThinkCenter mod.81800PSL(F-6066-6067) Serie: KCCY4WN; N° Inv.2100105000727	17,650.55
1241 331A0104 0047	1241/11271 Cotrae/TECLADO mca. IBM ThinkCenter mod.81800PSL(F-6066-6067) Serie: 0283553; N° Inv.2100105000729	360.50
1241 331A0104 0048	1241/11271 Cotrae/MOUSE mca. IBM ThinkCenter mod.81800PSL(F-6066-6067) Serie: 23416583; N° Inv.2100105000715	228.90
1241 331A0104 0049	1241/11271 Cotrae/TECLADO mca. IBM ThinkCenter mod.81800PSL(F-6066-6067) Serie: 0277611; N° Inv.2100105000636	360.50
1241 331A0104 0050	1241/11271 Cotrae/TECLADO mca. HP Compaq DC7100 CMT(F-20258) Serie: B77670A6018JM; N° Inv. 2100105000739	537.88
1241 331A0104 0051	1241/11271 Cotrae/TECLADO mca. HP Compaq DC7100 CMT(F-20258) Serie: 355630-161; N° Inv. 2100105000743	537.88
1241 331A0104 0052	1241/11271 Cotrae/C.P.U. mca. HP Compaq DC7100 CMT(F-20258) Serie: MXMJ4430BFL; N° Inv. 2100105000737	26,355.88
1241 331A0104 0053	1241/11271 Cotrae/C.P.U. mca. HP Compaq DC7100 CMT(F-20258) Serie: MXJ4430BFM; N° Inv. 2100105000741	26,086.94
1241 331A0104 0054	1241/11271 Cotrae/MOUSE mca. HP Compaq DC7100 CMT(F-20258) Serie: 323614-001; N° Inv. 2100105000744	268.94
1241 331A0104 0055	1241/11271 Cotrae/Software MS Office 2000 Standart FX77; No.Inv.2100105000559	28,692.50
1241 331A0105 0002	1241/11271 Cotrae/Servidor HP Proliant ML-330, Generación 3 Serie: MOOTLNH73W, Monitor: CNQ4290BGL, Fact.-1376-1378; N° inv. 2100105000761	56,019.95
1241 331A0105 0003	1241/11271 Cotrae/No-Break, Mod: Omnismart 1400 Serie: 9346ALROM501300122, Fact.-20352; N° Inv. 2100105000765.	5,545.45
1241 331A0105 0004	1241/11271 Cotrae/C.P.U. mca. HP Compaq Business Desktop fac.-4543-4546 Serie: MXJ5020YB; N° Inv. 2100105000768	19,126.80
1241 331A0105 0005	1241/11271 Cotrae/TECLADO mca. HP Compaq Business Desktop fac.-4543-4546 Serie: B77670ACPR028Z; N° Inv. 2100105000770	425.04
1241 331A0105 0006	1241/11271 Cotrae/MOUSE mca. HP Compaq Business Desktop fac.-4543-4546 Serie: F6AB50CN3QO12ES; N° Inv. 2100105000771	212.52
1241 331A0105 0007	1241/11271 Cotrae/MONITOR mca. HP Compaq Business Desktop fact.-4543-4546 Serie: CNN442183S; N° Inv. 2100105000769	1,487.64
1241 331A0105 0008	1241/11271 Cotrae/No Break mca. TRIPP LITE mod. OMNI SMART 500 serie: 9349ALROM501000210 Fact.-4546; N° Inv. 2100105000772	1,983.75
1241 331A0105 0009	SERVIDOR HP PROLIANT ML-370 GENERACION 4	101,188.50
1241 331A0105 0010	SERVIDOR HP PROLIANT ML-350 GENERACION 4 FACTURA NO. 1472	56,019.95
1241 331A0105 0011	EQUIPO DE COMPUTO HP COMPAQ BUSINESS FACTURA NO. 5452-5453	21,252.00
1241 331A0105 0012	UNIDAD DE RESPALDO ENER. TRIPP LITE 0-500 FACTURA NO. 5502	1,983.75
1241 331A0105 0013	SERVIDOR HP PROLIANT ML-350 GENERACION 4	56,019.95
1241 331A0105 0014	EQUIPO DE COMPUTO BUSINESS DESKTOP	21,252.00
1241 331A0105 0015	UNIDAD DE RESPALDO ENER. TRIPP LITE OMNISMART	1,983.75
1241 331A0105 0016	NO BREAK TRIPP LITE NO. 0-1400 Fact. 5500-5501	5,543.00
1241 331A0105 0017	NO BREAK TRIPP LITE OMNISMART 1400	5,543.00
1241 331A0106 0001	Computadora S/Mca S/Mod S/S Donación Ing Esteban Ramayo Glez 29/09/06	8,418.93

SISTEMA CONTABLE 2018
RELACION DE BIENES MUEBLES QUE COMPONEN SU PATRIMONIO

Página 45 de 79

Cuenta Pública al 31 de diciembre de 2018

Hora: 11:52:19a. m.

Fecha: 13/02/2019

Código	Descripción del Bien	Valor en Libros
1241 331A0106 0002	1241/11271 Cotrae/Impresora TLP2844 TT/ET 4" de ancho VEI. 4"/Seg. Fact. -0682; N° Inv.2100106000002.	7,417.50
1241 331A0106 0003	1241/11271 Cotrae/Impresora de Matriz de punto EPSON FX-2190, Serie: FCTY070408(F-31299); N° Inv.2100106000004.	7,450.85
1241 331A0106 0004	1241/11271 Cotrae/Impresora Laser HP Laser Jet 2420DN, Serie: CNGKL02400, Fact.-31298; N° Inv. 2100106000003	11,877.20
1241 331A0106 0005	1241/11271 Cotrae/Impresora HP DeskJet 6940, Serie: MY647R2M3, Fact. -32252; N° Inv. 21300207000003	1,415.65
1241 331A0106 0006	C.P.U. Marca Compaq Mod. D220	44,625.60
1241 331A0106 0007	Computadora S/Mca S/Mod S/S Donación Ing Esteban Ramayo Glez 29/09/06	7,688.30
1241 331A0106 0008	Impresora Hewlett Packard Mod. Deskjet 6540 Serie: MY55PS6244 Donación Ing Esteban Ramayo Glez 29/09/06	1,696.00
1241 331A0107 0001	Comp.(CPU,Mouse,Teclado.,Monitor,Memoria DDR 2),F-0726 de Tescom, Donado por Ing. y Eq. Mec., S.A.	15,389.00
1241 331A0107 0002	1241/11271 Cotrae/Fax HP 1040 Serie: CN77QAMTKR, Fact.-408 E-000133603; N° Inv. 2130207000006	1,549.00
1241 331A0107 0003	Computadora(CPU,Mouse,Teclado,Monitor,Receptor URF y Ant. Inalam.), F-6274-BG8872847	14,319.95
1241 331A0107 0004	Computadora(CPU,Mouse,Teclado,Monitor,Receptor URF y Ant. Inalam.), F-6274-BG8872847	14,319.95
1241 331A0107 0005	Comp.(CPU,Mouse,Teclado.,Monitor,Memoria DDR 2),Fact. 0726 de Tescom, Donado por Ing. y Eq. Mecanicos, S.A.	15,389.00
1241 331A0107 0006	Comp.(CPU,Mouse,Teclado.,Monitor),F-M-0882611 de Chedrahui, Donado por Comerc.y Const.del Ste.	8,995.00
1241 331A0107 0007	Impresora Mca. HP, Fact. 61226 , Donado por Comerc.y Const.del Ste.	1,998.00
1241 331A0107 0008	Comp.(CPU,Mouse,Teclado.,Monitor), Fact. 59398 de Sams Club, Donado por Juma Construc.del Ste.	13,608.47
1241 331A0107 0009	Comp.(CPU,Mouse,Teclado.,Monitor), Fact. 062133 de Sams Club, Donado por Consorcio Inm. de Comitán, S.A.	13,296.96
1241 331A0107 0010	Comp.(CPU,Mouse,Teclado.,Monitor), Fact. 062133 de Sams Club, Donado por Consorcio Inm. de Comitán, S.A.	13,296.96
1241 331A0107 0011	Comp.(CPU,Mouse,Teclado.,Monitor,Base CR, HD y Control Remoto), Fact. 6563-BE12213126 de Sams Club, Donado por Ocoroni Construcc., S.A.	20,457.96
1241 331A0107 0012	Impresora Mca. HP, Fact. 6563-BE12213126 de Sams Club, Donado por Ocoroni Construcc., S.A.	2,043.96
1241 331A0107 0013	Impresora Mca. HP, Fact. 6563-BE12213126 de Sams Club, Donado por Ocoroni Construcc., S.A.	2,043.96
1241 331A0107 0014	Comp.(CPU,Mouse,Teclado.,Monitor,Recep. URF, Personal Media Drive y Crtl. remoto), Fact. 408-B-000033207 de Sams Club, Donado por Zar Gpo. Constructor, S.A.	16,559.10
1241 331A0107 0015	Comp.(CPU,Mouse,Teclado.,Monitor,Recep. URF, Personal Media Drive y Crtl. remoto), Fact. 408-B-000033207 de Sams Club, Donado por Zar Gpo. Constructor, S.A.	16,559.10
1241 331A0107 0016	Impresora Mca.Office Jet, Fact. 408-B-000033207 de Sams Club, Donado por Zar Gpo. Constructor, S.A.	1,799.09
1241 331A0107 0017	Impresora Mca.Office Jet,F-408-B-000033207 de Sams Club, Donado por Zar Gpo. Constructor, S.A.	1,799.09
1241 331A0107 0018	Comp.(CPU,Mouse,Teclado.,Monitor,HD y Crtl. remoto), Fact. 6563-BE-12230297 de Sams Club, Donado por Construc. Gpo. Tapachula, S. de R.L.	17,123.76
1241 331A0107 0019	Comp.(CPU,Mouse,Teclado.,Monitor), Fact. 85992 CE de Liverpool, Donado por Loto Construcciones, s.a.	10,279.00
1241 331A0107 0020	Comp.(CPU,Mouse,Teclado.,Monitor), Fact. 85992 CE de Liverpool, Donado por Loto Construcciones, s.a.	10,279.00

SISTEMA CONTABLE 2018
RELACION DE BIENES MUEBLES QUE COMPONEN SU PATRIMONIO

Página 46 de 79

Cuenta Pública al 31 de diciembre de 2018

Hora: 11:52:19a. m.

Fecha: 13/02/2019

Código	Descripción del Bien	Valor en Libros
1241 331A0107 0021	Comp.(CPU,Mouse,Teclado.,Monitor,), Fact. 85992 de Liverpool, Donado por Coyatoc Gpo. Constructor, s.a.	10,279.00
1241 331A0107 0022	Comp.(CPU,Mouse,Teclado.,Monitor), Fact. 6274-BG8872847 de Sams Club, Donado por Geomatra, s.a. de c.v.	14,319.95
1241 331A0107 0023	Comp.(CPU,Mouse,Teclado.,Monitor), Fact. 6274-BG8872847 de Sams Club, Donado por Geomatra, s.a. de c.v.	14,319.95
1241 331A0108 0002	1241/11271 Cotrae/Impresora HP DeskJet 6940 C8970A Inyeccion de tinta Serie: MY87ECS0SG(F-42799); N° Inv. 201089000034.	1,484.65
1241 331A0108 0003	1241/11271 Cotrae/Impresora EPSON FX-2190 Matriz de punto Serie: FCTY121708(F-42799); N° Inv.2010809000035	7,066.75
1241 331A0108 0004	1241/11271 Cotrae/Scanner digital HP Scanjet 5590 Serie: CN88NT1730(F-42799); N° Inv. 201009000036.	4,939.25
1241 331A0108 0005	1241/11271 Cotrae/Switch Tripp Lite KVM, Mod. B007-008 Serie: 9717ACPCB598800186(F-42799); N° Inv. 2010809000038	5,054.25
1241 331A0108 0006	1241/11271 Cotrae/Lector inalambrico de codigo de barras, Mca. Metrologic, Mod. MS9535, Serie: 5608301112(F-42799); N° Inv.2010809000039.	5,750.00
1241 331A0108 0007	1241/11271 Cotrae/Impresora HP Mod. P4014N Serie: CNDX102885(F-09767); N° Inv. 2010809000033	10,177.50
1241 331A0108 0008	1241/11271 Cotrae/Computadora LANIX Mod. Titan 4010, CPU Serie:0810548202(F-5165, 5166 y 5167); N° Inv. 2010809000005	9,791.10
1241 331A0108 0009	1241/11271 Cotrae/Computadora LANIX Mod. LX700WP, MONITOR Serie:FAABU89029799U(F-5165, 5166 y 5167); N° Inv. 2010809000006.	761.53
1241 331A0108 0010	1241/11271 Cotrae/Computadora LANIX Mod. KB0402, TECLADO Serie:8A68300181B(F-5165, 5166 y 5167); N° Inv. 2010809000019	217.58
1241 331A0108 0011	1241/11271 Cotrae/Computadora LANIX Mod. LNN3B, MOUSE Serie: 20071005716(F-5165, 5166 y 5167); N° Inv. 2010809000020	108.79
1241 331A0108 0012	1241/11271 Cotrae/Computadora LANIX Mod. Titan 4010, CPU Serie:0810548197(F-5165); N° Inv. 2010809000009	9,791.10
1241 331A0108 0013	1241/11271 Cotrae/Computadora LANIX Mod. LX700WP, MONITOR Serie:FAABU89029777U(F-5165); N° Inv. 2010809000010	761.53
1241 331A0108 0014	1241/11271 Cotrae/Computadora LANIX Mod. KB0402, TECLADO Serie:8A68202383B(F-5165); N° Inv. 2010809000007	217.58
1241 331A0108 0015	1241/11271 Cotrae/Computadora LANIX Mod. LNN3B, MOUSE Serie:20071000525(F-5165); N° Inv. 2010809000008	108.79
1241 331A0108 0016	1241/11271 Cotrae/Computadora LANIX Mod. Titan 4010, CPU Serie:0810548190(F-5165); N° Inv. 2010809000001	9,791.10
1241 331A0108 0017	1241/11271 Cotrae/Computadora LANIX Mod. LX700WP, MONITOR Serie:FAABU870157(F-5165); N° Inv. 2010809000093	761.53
1241 331A0108 0018	1241/11271 Cotrae/Computadora LANIX Mod. KB0402, TECLADO Serie:8A68300184B(F-5165); N° Inv. 2010809000003	217.58
1241 331A0108 0019	1241/11271 Cotrae/Computadora LANIX Mod. LNN3B, MOUSE Serie:200710005718(F-5165); N° Inv. 2010809000004	108.79
1241 331A0108 0020	1241/11271 Cotrae/Computadora LANIX Mod. Titan 4010, CPU Serie:0810548193(F-5165); N° Inv. 2010809000013	9,791.10
1241 331A0108 0021	1241/11271 Cotrae/Computadora LANIX Mod. LX700WP, MONITOR Serie:FAABU89029680U(F-5165); N° Inv. 2010809000014	761.53
1241 331A0108 0022	1241/11271 Cotrae/Computadora LANIX Mod. TKB0402, TECLADO Serie:8A68300183B(F-5165); N° Inv. 2010809000015	217.58
1241 331A0108 0023	1241/11271 Cotrae/Computadora LANIX Mod. LNN3B, MOUSE Serie:200710005783(F-5165); N° Inv. 2010809000016	108.79
1241 331A0108 0024	1241/11271 Cotrae/Computadora LANIX Mod. Titan 4010, CPU Serie:0810548195(F-5165); N° Inv. 2010809000017	9,791.10
1241 331A0108 0025	1241/11271 Cotrae/Computadora LANIX Mod. LX700WP, MONITOR Serie: FAABU89029650U(F-5165); N° Inv. 2010809000018	761.53

SISTEMA CONTABLE 2018
RELACION DE BIENES MUEBLES QUE COMPONEN SU PATRIMONIO

Página 47 de 79

Cuenta Pública al 31 de diciembre de 2018

Hora: 11:52:19a. m.

Fecha: 13/02/2019

Código	Descripción del Bien	Valor en Libros
1241 331A0108 0026	1241/11271 Cotrae/Computadora LANIX Mod. KB0402, TECLADO Serie: 8A68300187B(F-5165); N° Inv. 2010809000011	217.58
1241 331A0108 0027	1241/11271 Cotrae/Computadora LANIX Mod. LNN3B, MOUSE Serie: 200710005717(F-5165); N° Inv. 2010809000012	108.79
1241 331A0108 0028	1241/11271 Cotrae/Computadora LANIX Mod. Titan 4010, CPU Serie:0810548194(-5165); N° Inv. 2010809000021	9,791.10
1241 331A0108 0029	1241/11271 Cotrae/Computadora LANIX Mod. LX700WP, MONITOR Serie:FAABU89029705U(F-5165); N° Inv. 2010809000022	761.53
1241 331A0108 0030	1241/11271 Cotrae/Computadora LANIX Mod. KB0402, TECLADO Serie: 8A68202388B(F-5165); N° Inv. 2010809000023	217.58
1241 331A0108 0031	1241/11271 Cotrae/Computadora LANIX Mod. LNN3B, MOUSE Serie: 200710005728(F-5165); N° Inv. 2010809000028	108.79
1241 331A0108 0032	1241/11271 Cotrae/Computadora LANIX Mod. Titan 4010, CPU Serie:0810548192(F-5165); N° Inv. 2010809000025	9,791.10
1241 331A0108 0033	1241/11271 Cotrae/Computadora LANIX Mod. LX700WP, MONITOR Serie: FAABU89029807U(F-5165); N° Inv. 2010809000026	761.53
1241 331A0108 0034	1241/11271 Cotrae/Computadora LANIX Mod. KB0402, TECLADO Serie: 8A8202390B(F-5165); N° Inv. 2010809000027	217.58
1241 331A0108 0035	1241/11271 Cotrae/Computadora LANIX Mod. LNN3B, MOUSE Serie: 200710005726(F-5165); N° Inv. 2010809000024	108.79
1241 331A0108 0036	1241/11271 Cotrae/Computadora LANIX Mod. Titan 4010, CPU Serie:0810548196(F-5165); N° Inv. 2010809000029	9,791.10
1241 331A0108 0037	1241/11271 Cotrae/Computadora LANIX Mod. LX700WP, MONITOR Serie: FAABU89029682U(F-5165); N° Inv. 2010809000030	761.53
1241 331A0108 0038	1241/11271 Cotrae/Computadora LANIX Mod. KB0402, TECLADO Serie: 8D24501175B(F-5165); N° Inv. 2010809000031	217.58
1241 331A0108 0039	1241/11271 Cotrae/Computadora LANIX Mod. LNN3B, MOUSE Serie:200710005778(F-5165); N° Inv. 2010809000032	108.79
1241 331A0108 0040	1241/11271 Cotrae/No-Break SOLA BASIC Mod. Micro SR INET500, Serie: E08106221; N° Inv.2010809000050	1,380.00
1241 331A0108 0041	1241/11271 Cotrae/No-Break SOLA BASIC Mod. Micro SR INET500, Serie: E08106222; N° Inv.2010809000053	1,380.00
1241 331A0108 0042	1241/11271 Cotrae/No-Break SOLA BASIC Mod. Micro SR INET500, Serie: E08106225; N° Inv.2010809000048	1,380.00
1241 331A0108 0043	1241/11271 Cotrae/No-Break SOLA BASIC Mod. Micro SR INET500, Serie: E08106201; N° Inv.2010809000051	1,380.00
1241 331A0108 0044	1241/11271 Cotrae/No-Break SOLA BASIC Mod. Micro SR INET500, Serie: E08106209; N° Inv.2010809000052	1,380.00
1241 331A0108 0045	1241/11271 Cotrae/No-Break SOLA BASIC Mod. Micro SR INET500, Serie: E08106202; N° Inv.2010809000047	1,380.00
1241 331A0108 0046	1241/11271 Cotrae/No-Break SOLA BASIC Mod. Micro SR INET500, Serie: E08106218; N° Inv.2010809000046	1,380.00
1241 331A0108 0047	1241/11271 Cotrae/No-Break SOLA BASIC Mod. Micro SR INET500, Serie: E08106229; N° Inv.2010809000049	1,380.00
1241 331A0108 0048	1241/11271 Cotrae/Computadora LANIX Mod. Titan 4010, CPU Serie: 0812592506(F-5514); N° inv. 2010809000063	9,791.10
1241 331A0108 0049	1241/11271 Cotrae/Computadora LANIX Mod. LX700WP, MONITOR Serie: M6788JA016272(F-5165); N° inv. 2010809000068	761.53
1241 331A0108 0050	1241/11271 Cotrae/Computadora LANIX Mod. KB0402, TECLADO Serie: 8D24503081B(F-5165); N° inv. 2010809000065	217.58
1241 331A0108 0051	1241/11271 Cotrae/Computadora LANIX Mod. LNN3B, MOUSE Serie: 200710011567(F-5165); N° inv. 2010809000066	108.79
1241 331A0108 0052	1241/11271 Cotrae/Computadora LANIX Mod. Titan 4010, CPU Serie: 0812592507(F-5514); N° inv. 2010809000067	9,791.10

SISTEMA CONTABLE 2018
RELACIÓN DE BIENES MUEBLES QUE COMPONEN SU PATRIMONIO

Página 48 de 79

Cuenta Pública al 31 de diciembre de 2018

Hora: 11:52:19a. m.

Fecha: 13/02/2019

Código	Descripción del Bien	Valor en Libros
1241 331A0108 0053	1241/11271 Cotrae/Computadora LANIX Mod. LX700WP, MONITOR Serie: M6788JA017882(F-5165); N° inv. 2010809000060	761.53
1241 331A0108 0054	1241/11271 Cotrae/Computadora LANIX Mod. KB0402, TECLADO Serie: 8D24503085B(F-5165); N° inv. 2010809000069	217.58
1241 331A0108 0055	1241/11271 Cotrae/Computadora LANIX Mod. LNN3B, MOUSE Serie: 200710011569(F-5165); N° inv. 2010809000070	108.79
1241 331A0108 0056	1241/11271 Cotrae/Computadora LANIX Mod. Titan 4010, CPU Serie: 0812592508(F-5514); N° inv. 2010809000059	9,791.10
1241 331A0108 0057	1241/11271 Cotrae/Computadora LANIX Mod.LX700WP, MONITOR Serie: M6788JA017937(F-5165); N° inv. 2010809000064	761.53
1241 331A0108 0058	1241/11271 Cotrae/Computadora LANIX Mod. KB0402, TECLADO Serie: 8D24503088B(F-5165); N° inv. 2010809000061	217.58
1241 331A0108 0059	1241/11271 Cotrae/Computadora LANIX Mod. LNN3B, MOUSE Serie: 200710011571(F-5165); N° inv. 2010809000062	108.79
1241 331A0108 0060	1241/11271 Cotrae/Computadora LANIX Mod. Titan 4010, CPU Serie: 0901599219(F-5523); N° inv. 2010809000054	10,194.75
1241 331A0108 0061	1241/11271 Cotrae/Computadora LANIX Mod. LX700WP, MONITOR Serie: FYNU7C104694U(F-5165); N° inv. 2010809000005	792.92
1241 331A0108 0062	1241/11271 Cotrae/Computadora LANIX Mod.KB0402, TECLADO Serie: 6L45802934B(F-5165); N° inv. 2010809000056	226.55
1241 331A0108 0063	1241/11271 Cotrae/Servidor de Archivos Mca. DELL Mod. PowerEdge R200 Serie:7F1MTH1(F-43691-43692); N° Inv. 2010809000042	35,650.00
1241 331A0108 0064	1241/11271 Cotrae/Servidor de Archivos Mca. DELL Mod. PowerEdge 2950III Serie:9NNYTH1(F-43691-43692); N° Inv. 2010809000043	73,945.00
1241 331A0108 0065	1241/11271 Cotrae/No-Break Tripp Lite Mod. OmniSmart 1400, Serie : 9741ALROM654500086(F-43691-43692); N° Inv. 2010809000044	5,935.15
1241 331A0108 0066	1241/11271 Cotrae/No-Break Tripp Lite Mod. OmniSmart 1400, Serie : 9741ALROM654500074(F-43691-43692); N° Inv. 2010809000045	5,935.15
1241 331A0108 0067	1241/11271 Cotrae/Monitor LCD BenQ Windescreen de 22" Mod. G220W ET34804933SLO; N° Inv.2010809000072	3,309.00
1241 331A0108 0068	1241/11271 Cotrae/Monitor LCD BenQ Windescreen de 22" Mod. G220W ET34804292SLO; N° Inv.2010809000071	3,309.00
1241 331A0108 0069	1241/11271 Cotrae/Monitor LCD BenQ Windescreen de 22" Mod. G220W ET34804959SLO; N° Inv.2010809000073	3,309.00
1241 331A0108 0070	1241/11271 Cotrae/Punto de acceso ianlambrico Orinoco AP-8670M-US; N° Inv. 2010809000075	11,941.60
1241 331A0108 0071	1241/11271 Cotrae/Punto de acceso inalambrico Orinico AP-8670M-US; N° Inv. 2010809000076	11,941.60
1241 331A0108 0072	1241/11271 Cotrae/No-Break SOLA BASIC micro SR INET500 serie: E08J03435; N° Inv. 2010809000079	1,771.00
1241 331A0108 0073	1241/11271 Cotrae/No-Break SOLA BASIC micro SR INET500 serie: E08J03440; N° Inv. 2010809000077	1,771.00
1241 331A0108 0074	1241/11271 Cotrae/No-Break SOLA BASIC micro SR INET500 serie: E08J03434; N° Inv. 2010809000078	1,771.00
1241 331A0108 0075	1241/11271 Cotrae/Inyector de energia sobre Ethernet 4301, Fact.-16173; N° Inv. 2010809000088	1,514.16
1241 331A0108 0076	1241/11271 Cotrae/Inyector de energia sobre Ethernet 4301, Fact.-16173; N° Inv. 2010809000089	1,514.16
1241 331A0108 0077	1241/11271 Cotrae/No-Break SOLA BASIC micro SR INET 500 Serie: E08J03434(F-5526); N° Inv. 2010809000058	1,610.00
1241 331A0108 0078	1241/11271 Cotrae/Dell Power Edge 24U Black Rack Mod. 2410 Base PE241024U(F-005); N° Inv. 2010809000080	24,624.60
1241 331A0108 0079	1241/11271 Cotrae/MONITOR LCD, mca. ACER de 17" mod. V173B Serie: ETLCL0B022849013B23900; N° Inv. 2010809000074.	1,822.86

SISTEMA CONTABLE 2018
RELACIÓN DE BIENES MUEBLES QUE COMPONEN SU PATRIMONIO

Página 49 de 79

Cuenta Pública al 31 de diciembre de 2018

Hora: 11:52:19a. m.

Fecha: 13/02/2019

Código	Descripción del Bien	Valor en Libros
1241 331A0108 0080	1241/11271 Cotrae/MOUSE, mca. ACER mod. V173B Serie: LZA91014736; N° Inv. 2100105000514.	268.94
1241 331A0109 0001	C.P.U. Marca LANIX modelo TITAN-3140 Serie 0705368899 Inv. 2120107000155 S/Fact.	14,720.00
1241 331A0109 0002	Monitor Marca LANIX Modelo 700-P Serie F5WU71096323U Inv. 2120107000156 S/Fact.	2,421.90
1241 331A0109 0003	Teclado Marca LANIX Modelo KB0402 Serie 6K16900855B Inv. 2120107000157 S/Fact.	1.00
1241 331A0109 0004	Mouse marca LANIX Modelo K300D015 Serie 200602003795 Inv. 2120107000158 S/Fact.	1.00
1241 331A0109 0006	Monitor Marca LANIX Modelo 700-P Serie F5WU71097042U Inv. 2120107000160 S/Fact.	2,421.90
1241 331A0109 0007	Teclado Marca LANIX Modelo KB0402 Serie 6K16901067B Inv. 2120107000161 S/Fact.	1.00
1241 331A0109 0008	Mouse marca LANIX Modelo K300D015 Serie 200602003708 Inv. 2120107000162 S/Fact.	1.00
1241 331A0109 0009	C.P.U. Marca LANIX modelo TITAN-3140 Serie 0705368895 Inv. 2120107000163 S/Fact.	63,526.07
1241 331A0109 0010	Monitor Marca LANIX Modelo 700-P Serie F5WU71097028U Inv. 2120107000164 S/Fact.	2,421.90
1241 331A0109 0012	Mouse marca LANIX Modelo K300D015 Serie 200602003783 Inv. 2120107000166 S/Fact.	1.00
1241 331A0109 0013	C.P.U. Marca LANIX modelo TITAN-3140 Serie 0706377522 Inv. 2120107000167 S/Fact.	14,720.00
1241 331A0109 0014	Monitor Marca LANIX Modelo 700-P Serie F5WU71097880U Inv. 2120107000168 S/Fact.	2,421.90
1241 331A0109 0015	Teclado Marca LANIX Modelo KB0402 Serie 6LA0501265B Inv. 2120107000169 S/Fact.	1.00
1241 331A0109 0016	Mouse marca LANIX Modelo K300D015 Serie 200602003271 Inv. 2120107000170 S/Fact.	1.00
1241 331A0109 0018	Monitor Marca LANIX Modelo 700-P Serie F5WU71097040U Inv. 2120107000172 S/Fact.	2,421.90
1241 331A0109 0020	Mouse marca LANIX Modelo K300D015 Serie 200602003792 Inv. 2120107000174 S/Fact.	1.00
1241 331A0109 0021	C.P.U. Marca LANIX modelo TITAN-3140 Serie 0706377521 Inv. 2120107000191 S/Fact.	14,720.00
1241 331A0109 0022	Monitor Marca LANIX Modelo 700-P Serie F5WU71097896U Inv. 2120107000192 S/Fact.	2,421.90
1241 331A0109 0024	Mouse marca LANIX Modelo K300D015 Serie 200602003218 Inv. 2120107000194 S/Fact.	1.00
1241 331A0109 0025	C.P.U. Marca LANIX modelo TITAN-3140 Serie 0705368904 Inv. 2120107000195 S/Fact.	14,720.00
1241 331A0109 0026	Monitor Marca LANIX Modelo 700-P Serie F5WU71096314U Inv. 2120107000196 S/Fact.	2,421.90
1241 331A0109 0027	Teclado Marca LANIX Modelo KB0402 Serie 6K16900718B Inv. 2120107000197 S/Fact.	1.00
1241 331A0109 0028	Mouse marca LANIX Modelo K300D015 Serie 200602003704 Inv. 2120107000198 S/Fact.	1.00
1241 331A0109 0029	C.P.U. Marca LANIX modelo TITAN-3140 Serie 0705368897 Inv. 2120107000204 S/Fact.	14,720.00
1241 331A0109 0030	Monitor Marca LANIX Modelo 700-P Serie F5WU71099363U Inv. 2120107000205 S/Fact.	2,421.90
1241 331A0109 0032	Mouse marca LANIX Modelo K300D015 Serie 200602003165 Inv. 2120107000207 S/Fact.	1.00

SISTEMA CONTABLE 2018
RELACIÓN DE BIENES MUEBLES QUE COMPONEN SU PATRIMONIO

Página 50 de 79

Cuenta Pública al 31 de diciembre de 2018

Hora: 11:52:19a. m.

Fecha: 13/02/2019

Código	Descripción del Bien	Valor en Libros
1241 331A0109 0037	C.P.U. Marca LANIX modelo TITAN-3140 Serie 0705370088 Inv. 2120107000213 S/Fact.	14,720.00
1241 331A0109 0038	Monitor Marca LANIX Modelo 700-P Serie F5WU71097417U Inv. 2120107000214 S/Fact.	2,421.90
1241 331A0109 0039	Teclado Marca LANIX Modelo KB0402 Serie 6LA0507917B Inv. 2120107000215 S/Fact.	1.00
1241 331A0109 0040	Mouse marca LANIX Modelo K300D015 Serie 200602003787 Inv. 2120107000216 S/Fact.	1.00
1241 331A0109 0041	C.P.U. Marca LANIX modelo TITAN-3140 Serie 0705368906 Inv. 2120107000241 S/Fact.	14,720.00
1241 331A0109 0042	Monitor Marca LANIX Modelo 700-P Serie F5WU71099329U Inv. 2120107000242 S/Fact.	2,421.90
1241 331A0109 0043	Teclado Marca LANIX Modelo KB0402 Serie 6K16900714B Inv. 2120107000243 S/Fact.	1.00
1241 331A0109 0044	Mouse marca LANIX Modelo K300D015 Serie 200602003775 Inv. 2120107000244 S/Fact.	1.00
1241 331A0109 0046	Monitor Marca LANIX Modelo 700-P Serie F5WU71099353U Inv. 2120107000293 S/Fact.	2,421.90
1241 331A0109 0047	Teclado Marca LANIX Modelo KB0402 Serie 6K169B0517B Inv. 2120107000294 S/Fact.	1.00
1241 331A0109 0048	Mouse marca LANIX Modelo K300D015 Serie 200602003706 Inv. 2120107000295 S/Fact.	1.00
1241 331A0109 0052	C.P.U. Marca LANIX modelo TITAN-3140 Serie 0705368907 Inv. 2120107000208 S/Fact.	14,720.00
1241 331A0109 0053	Monitor Marca LANIX Modelo 700-P Serie F5WU71099318U Inv. 2120107000209 S/Fact.	2,421.90
1241 331A0109 0054	Teclado Marca LANIX Modelo KB0402 Serie 6K16901677B Inv. 2120107000210 S/Fact.	1.00
1241 331A0109 0055	1241 / 211 Sria de Hacienda / 01 CPU Desktop Compaq Mod SR2020LA-17W LCD 17" Serie MXX6500CNC	21,275.00
1241 331A0109 0056	1241 / 211 Sria de Hacienda / 01 Impresora Laserjet hp 1160 Serie CNL1D51203	4,312.50
1241 331A0109 0057	1241 / 211 Sria de Hacienda / 01 Laptop HP Bussines Nx6320 Serie CNU70501P4	23,100.05
1241 331A0109 0058	1241 / 211 Sria de Hacienda / 01 Nobreak Powercom Night Pro Bnp Serie WCANMD658510	4,841.53
1241 331A0109 0060	1241 / 211 Sria de Hacienda / Servidor Hp Proliant ML350G5X512D	83,162.25
1241 331A0110 0002	1241/11271 Cotrae/Computadora Portatil Mca. HP Probook 452s , Serie 2CE03109GR, Asesoría y soluciones en sistemas computacionales, S.A de C.V. (F-14759); N° Inv. 2010810000224	16,673.84
1241 331A0110 0003	1241/11271 Cotrae/Impresora de inyecciones de tinta HP 6000 Officejet, Serie: CN06T1F02G, Asesoría y Soluciones en sistemas computacionales, S.A de C.V. (F-14759); N° In.2010810000225	1,476.68
1241 331A0110 0004	1241/11271 Cotrae/Impresora HP Officejet Pro 800 A-809a (CB092A) Serie: SCN0422M0QW, SMY9972407Q, SCN0462M0CP Y SCN0422K2T3, Asesoría y Soluciones en sistemas computacionales , S.A de C.V.,(F-14346) ; N° Inv.2010810000220	1,620.52
1241 331A0110 0005	1241/11271 Cotrae/Impresora HP Officejet Pro 800 A-809a (CB092A) Serie: SCN0422M0QW, SMY9972407Q, SCN0462M0CP Y SCN0422K2T3, Asesoría y Soluciones en sistemas computacionales , S.A de C.V.,(F-14346) ; N° Inv.2010810000221	1,620.52
1241 331A0110 0006	1241/11271 Cotrae/Impresora HP Officejet Pro 800 A-809a (CB092A) Serie: SCN0422M0QW, SMY9972407Q, SCN0462M0CP Y SCN0422K2T3, Asesoría y Soluciones en sistemas computacionales , S.A de C.V.,(F-14346); N° Inv.2010810000222	1,620.52

SISTEMA CONTABLE 2018
RELACION DE BIENES MUEBLES QUE COMPONEN SU PATRIMONIO

Página 51 de 79

Cuenta Pública al 31 de diciembre de 2018

Hora: 11:52:19a. m.

Fecha: 13/02/2019

Código	Descripción del Bien	Valor en Libros
1241 331A0110 0007	1241/11271 Cotrae/Impresora HP Officejet Pro 800 A-809a (CB092A) Serie: SCN0422M0QW, SMY9972407Q, SCN0462M0CP Y SCN0422K2T3, Asesoría y Soluciones en sistemas computacionales, S.A de C.V.,(F-14346); N° Inv.2010810000223	1,620.52
1241 331A0110 0008	1241/11271 Cotrae/lpad 64G Nueva Wal Mart de México, S.A de C.V. (F-CALC216906); N° Inv. 2010810000231	12,249.02
1241 331A0110 0009	1241/11271 Cotrae/lpad 64G Nueva Wal Mart de México, S.A de C.V. Fact. -CALC216906; N° Inv. 2010810000232	12,249.02
1241 331A0110 0010	1241/11271 Cotrae/Computadora Portatil Mca. HP Pro Book 4420S, Asesoría y Soluciones en sistemas computacionales, S.A de C.V.(F-15092), Serie CNF0310P0B Y CNF0310P2H; N° Inv. 2010810000229	18,535.64
1241 331A0110 0011	1241/11271 Cotrae/Computadora Portatil Mca. HP Pro Book 4420S, Asesoría y Soluciones en sistemas computacionales, S.A de C.V.(F-15092), Serie CNF0310P0B Y CNF0310P2H; N° Inv. 2010810000230	18,535.64
1241 331A0110 0012	1241/11271 Cotrae/Impresora Portatil HPWBT Wirele Bluetooth, Asesoría y soluciones en sistemas computacionales, S.A de C.V;(F-15093), Serie: CN08J280YX Y CN08J280YK; N° Inv. 2010810000227	5,834.80
1241 331A0110 0013	1241/11271 Cotrae/Impresora Portatil HPWBT Wirele Bluetooth, Asesoría y soluciones en sistemas computacionales, S.A de C.V;(F-15093), Serie: CN08J280YX Y CN08J280YK; N° Inv. 2010810000228	5,834.80
1241 331A0111 0002	1241/11271 Cotrae/No-Break Mca. Sola Basic Mod. Micro SR INET 500(F-6358-6359), Serie: E10K42289; N° Inv. 2010811000014	1,148.40
1241 331A0111 0003	1241/11271 Cotrae/No-Break Mca. Sola Basic Mod. Micro SR INET 500(F-6358-6359), Serie: E10K42287; N° Inv. 2010811000015	1,148.40
1241 331A0111 0004	1241/11271 Cotrae/No-Break Mca. Sola Basic Mod. Micro SR INET 500(F-6358-6359), Serie: E10K42301; N° Inv. 2010811000016	1,148.40
1241 331A0111 0005	1241/11271 Cotrae/No-Break Mca. Sola Basic Mod. Micro SR INET 500(F-6358-6359), Serie: E10K42301; N° Inv. 2010811000017	1,148.40
1241 331A0111 0006	1241/11271 Cotrae/No-Break Mca. Sola Basic Mod. Micro SR INET 500(F-6358-6359), Serie: E10K42293; N° Inv. 2010811000018	1,148.40
1241 331A0111 0007	1241/11271 Cotrae/No-Break Mca. Sola Basic Mod. Micro SR INET 500(F-6358-6359), Serie: E10K42300; N° Inv. 2010811000019	1,148.40
1241 331A0111 0008	1241/11271 Cotrae/No-Break Mca. Sola Basic Mod. Micro SR INET 500(F-6358-6359), Serie: E10K42288; N° Inv. 2010811000020	1,148.40
1241 331A0111 0009	1241/11271 Cotrae/No-Break Mca. Sola Basic Mod. Micro SR INET 500(F-6358-6359), Serie: E10K42299; N° Inv. 2010811000021	1,148.40
1241 331A0111 0010	1241/11271 Cotrae/No-Break Mca. Sola Basic Mod. Micro SR INET 500(F-6358-6359), Serie: E10K42291; N° Inv. 2010811000022	1,148.40
1241 331A0111 0011	1241/11271 Cotrae/No-Break Mca. Sola Basic Mod. Micro SR INET 500(F-6358-6359), Serie: E10K42292; N° Inv. 2010811000023	1,148.40
1241 331A0111 0012	1241/11271 Cotrae/No-Break Mca. Sola Basic Mod. Micro SR INET 500(F-6358-6359), Serie: E10K42297; N° Inv. 2010811000024	1,148.40
1241 331A0111 0013	1241/11271 Cotrae/No-Break Mca. Sola Basic Mod. Micro SR INET 500(F-6358-6359), Serie: E10K42298; N° Inv. 2010811000025	1,148.40
1241 331A0111 0014	1241/11271 Cotrae/Impresora Laser Monocromatica Mca. Xerox Mod. Phaser 4600DN, Serie: XLT269973; 2010811000002	14,299.32
1241 331A0111 0015	1241/11271 Cotrae/Impresora Laser Monocromatica Mca. Xerox Mod. Phaser 4600DN, Serie: XLT269972; 2010811000003	14,299.32
1241 331A0111 0016	1241/11271 Cotrae/Impresora Laser Monocromatica Mca. Xerox Mod. Phaser 4600DN, Serie: XLT269971; 2010811000004	14,299.32
1241 331A0111 0017	1241/11271 Cotrae/Scanner Mca. Hewlett Packard Mod.EscanJet 5590 Serie:CN0BMVH0Y4; N° Inv. 2010811000005	4,881.28
1241 331A0111 0018	1241/11271 Cotrae/Scanner Mca. Hewlett Packard Mod.EscanJet 5590 Serie:CN0BMVH0Y4; N° Inv. 2010811000006	4,881.28

SISTEMA CONTABLE 2018
RELACION DE BIENES MUEBLES QUE COMPONEN SU PATRIMONIO

Página 52 de 79

Cuenta Pública al 31 de diciembre de 2018

Hora: 11:52:19a. m.

Fecha: 13/02/2019

Código	Descripción del Bien	Valor en Libros
1241 331A0111 0019	1241/11271 Cotrae/Escaner Mca. Hewlett Packard Mod.EscanJet 5590 Serie:CN0BQVH18D; N° Inv. 2010811000007	4,881.28
1241 331A0111 0020	1241/11271 Cotrae/Impresora de inyeccion de tinta color Mca.Hewlett Packard Mod. Office Jet Pro K8600 Serie: TH13C2201M; N° Inv. 2010811000008	5,394.00
1241 331A0111 0021	1241/11271 Cotrae/Impresora de Iny. tinta a color Mca. Hewlett Packard Mod. Office Jet Pro K8600 Serie: TH11T2201P No. Inv. 2010811000009	5,394.00
1241 331A0111 0022	1241/11271 Cotrae/Impresora de Iny. Tinta a color Mca. Hewlett Packard Mod. Office Jett Pro K8600 Serie TH13C2201Q No. Inv. 2010811000010	5,394.00
1241 331A0111 0023	1241/11271 Cotrae/Computadora Portatil Mca. Dell Mod. Latitude E4200 Serie: 4B1N5Q1(F-56677) No. Inv. 2010811000011	22,237.20
1241 331A0111 0024	1241/11271 Cotrae/Computadora Portatil Mca. Dell Mod. Latitude E4200 Serie 7J1N5Q1 No. Inv. 2010811000012	22,237.20
1241 331A0111 0025	1241/11271 Cotrae/Computadora Portatil Mca. Dell Mod. Vostro 3700 Serie: 5JPQ1N1 No. Inv. 2010811000031	16,132.62
1241 331A0111 0026	1241/11271 Cotrae/Computadora Portatil Mca. Dell Mod. Vostro 3700 Serie: 4JPQ1N1 No. Inv. 2010811000032	16,132.61
1241 331A0111 0027	1241/11271 Cotrae/Pantalla 32" LCD(F-CACL145015) Nueva Walmart de Mexico, S.A. de C.V. No. Inv. 2010810000182	5,999.02
1241 331A0111 0028	1241/11271 Cotrae/Pantalla 32" LCD(F-CACL145015) Nueva WalMart de Mexico, S.A. de C.V. No. Inv. 2010810000183	5,999.02
1241 331A0111 0029	1241/11271 Cotrae/Pantalla 32" LCD(F-CACL207918) Nueva Wal Mart de Mexico, S.A. de C.V. No. Inv. 2010810000226	4,699.00
1241 331A0111 0030	1241/11271 Cotrae/Lector Hamster II N/P 33171001892(F-800) Distrib. Feracmon, S.A de C.V. No. Inv. 2010814000016	2,418.60
1241 331A0111 0031	1241/11271 Cotrae/Disco Duro Metal Plastico Mca.- HITACHI , Mod.- XL3000, Serie: YHG18V8A(F-9492150); No.Inv.2010811000001	2,519.34
1241 331A0111 0032	1241/11271 Cotrae/CPU mca. DELL mod.Optiplex 790MT(F-56677) Serie: 6MHHHQ1; N°Inv.2010811000036	11,474.60
1241 331A0111 0033	1241/11271 Cotrae/CPU mca. DELL mod.Optiplex 790MT(F-56677) Serie: 6MJFHQ1; N°Inv.2010811000044	11,474.60
1241 331A0111 0034	1241/11271 Cotrae/MONITOR mca. DELL mod.Optiplex 790MT(F-56677) Serie: CN-0NH01VP-64180-12C-1DXS; N°Inv.2010811000047	892.47
1241 331A0111 0035	1241/11271 Cotrae/MONITOR mca. DELL mod.Optiplex 790MT(F-56677) Serie: CN-0N01VP-64180-12C-1DWS; N°Inv.2010811000056	892.47
1241 331A0111 0036	1241/11271 Cotrae/TECLADO mca. DELL mod.Optiplex 790MT(F-56677) Serie: CN-0J6WFJ-73571-11R-07G6-A00; N°Inv.2010811000060	254.99
1241 331A0111 0037	1241/11271 Cotrae/TECLADO mca. DELL mod.Optiplex 790MT(F-56677) Serie: CN-0J6WFJ-73571-11R-05E6-A00; N°Inv.2010811000068	254.99
1241 331A0111 0038	1241/11271 Cotrae/MOUSE mca. DELL mod.Optiplex 790MT(F-56677) Serie: CN-09RRC7-44751-13P-05NT; N°Inv.2010811000072	127.50
1241 331A0111 0039	1241/11271 Cotrae/MOUSE mca. DELL mod.Optiplex 790MT(F-56677) Serie: CN-09RRC7-44751-13P-067A; N°Inv.2010811000080	127.50
1241 331A0111 0040	1241/11271 Cotrae/MONITOR mca. DELL mod.Optiplex 790MT(F-56677) Serie: CN-0N01VP-64180-12C-1DBS; N°Inv.2010811000055	892.47
1241 331A0111 0041	1241/11271 Cotrae/C.P.U. mca. DELL mod.Optiplex 790MT(F-56677) Serie: 6MHDHQ1; N°Inv.2010811000035	11,474.60
1241 331A0111 0042	1241/11271 Cotrae/MONITOR mca. DELL mod.Optiplex 790MT(F-56677) Serie: CN-0NH01VP-64180-12C-1D0S; N°Inv.2010811000046	892.47
1241 331A0111 0043	1241/11271 Cotrae/TECLADO mca. DELL mod.Optiplex 790MT(F-56677) Serie: CN-0J6WFJ-73571-11R-05E7-A00; N°Inv.2010811000059	254.99
1241 331A0111 0044	1241/11271 Cotrae/MOUSE mca. DELL mod.Optiplex 790MT(F-56677) Serie: CN-09RRC7-44751-13P-05KW; N°Inv.2010811000071	127.50
1241 331A0111 0045	1241/11271 Cotrae/C.P.U. mca. DELL mod.Optiplex 790MT(F-56677) Serie: 6MHCHQ1; N°Inv.2010811000033	11,474.60

SISTEMA CONTABLE 2018
RELACION DE BIENES MUEBLES QUE COMPONEN SU PATRIMONIO

Página 53 de 79

Cuenta Pública al 31 de diciembre de 2018

Hora: 11:52:19a. m.

Fecha: 13/02/2019

Código	Descripción del Bien	Valor en Libros
1241 331A0111 0046	1241/11271 Cotrae/C.P.U. mca. DELL mod.Optiplex 790MT(F-56677) Serie: 6MJBHQ1; N°Inv.2010811000041	11,474.60
1241 331A0111 0047	1241/11271 Cotrae/MONITOR mca. DELL mod.Optiplex 790MT(F-56677) Serie: CN-0N011VP-64180-12C-1D7S; N°Inv.2010811000045	892.47
1241 331A0111 0048	1241/11271 Cotrae/MONITOR mca. DELL mod.Optiplex 790MT(F-56677) Serie: CN-0N01VP-64180-12C-1DZS; N°Inv.2010811000052	892.47
1241 331A0111 0049	1241/11271 Cotrae/TECLADO mca. DELL mod.Optiplex 790MT(F-56677) Serie: CN-0J6WFJ-73571-11R-05AE-A00 ; N°Inv.2010811000057	254.99
1241 331A0111 0050	1241/11271 Cotrae/TECLADO mca. DELL mod.Optiplex 790MT(F-56677) Serie: CN-0J6WFJ-73571-11R-05GW-A00; N°Inv.2010811000065	254.99
1241 331A0111 0051	1241/11271 Cotrae/MOUSE mca. DELL mod.Optiplex 790MT(F-56677) Serie: CN-09RRC7-44751-13P-05Z8; N°Inv.2010811000069	127.50
1241 331A0111 0052	1241/11271 Cotrae/MOUSE mca. DELL mod.Optiplex 790MT(F-56677) Serie: CN-09RRC7-44751-13P-05XH; N°Inv.2010811000077	127.50
1241 331A0111 0053	1241/11271 Cotrae/C.P.U. mca. DELL mod.Optiplex 790MT(F-56677) Serie: 6MJDHQ1; N°Inv.2010811000042	11,474.60
1241 331A0111 0054	1241/11271 Cotrae/C.P.U. mca. DELL mod.Optiplex 790MT(F-56677) Serie: 6MGJHQ1; N°Inv.2010811000043	11,474.60
1241 331A0111 0055	1241/11271 Cotrae/MONITOR mca. DELL mod.Optiplex 790MT(F-56677) Serie: CN-0N01VP-64180-12C-1DYS; N°Inv.2010811000053	892.47
1241 331A0111 0056	1241/11271 Cotrae/MONITOR mca. DELL mod.Optiplex 790MT(F-56677) Serie: CN-0N01VP-64180-12C-1D5S; N°Inv.2010811000054	892.47
1241 331A0111 0057	1241/11271 Cotrae/TECLADO mca. DELL mod.Optiplex 790MT(F-56677) Serie: CN-0J6WFJ-73571-11R-05RS-A00; N°Inv.2010811000066	254.99
1241 331A0111 0058	1241/11271 Cotrae/TECLADO mca. DELL mod.Optiplex 790MT(F-56677) Serie: CN-0J6WFJ-73571-11R-05E8-A00; N°Inv.2010811000067	254.99
1241 331A0111 0059	1241/11271 Cotrae/MOUSE mca. DELL mod.Optiplex 790MT(F-56677) Serie: CN-09RRC7-44751-13P-06AM; N°Inv.2010811000078	127.50
1241 331A0111 0060	1241/11271 Cotrae/MOUSE mca. DELL mod.Optiplex 790MT(F-56677) Serie: CN-09RRC7-44751-13P-05TG; N°Inv.2010811000079	127.50
1241 331A0111 0061	1241/11271 Cotrae/C.P.U. mca. DELL mod.Optiplex 790MT(F-56677) Serie: 6MHJHQ1; N°Inv.2010811000038	11,474.60
1241 331A0111 0062	1241/11271 Cotrae/MONITOR mca. DELL mod.Optiplex 790MT(F-56677) Serie: CN-0NH01VP-64180-12C-1D3S; N°Inv.2010811000049	892.47
1241 331A0111 0063	1241/11271 Cotrae/TECLADO mca. DELL mod.Optiplex 790MT(F-56677) Serie: CN-0J6WEJ-73571-11R-05H5-A00; N°Inv.2010811000062	254.99
1241 331A0111 0064	1241/11271 Cotrae/MOUSE mca. DELL mod.Optiplex 790MT(F-56677) Serie: CN-09RRC7-44751-13P-05V2; N°Inv.2010811000074	127.50
1241 331A0111 0065	1241/11271 Cotrae/C.P.U. mca. DELL mod.Optiplex 790MT(F-56677) Serie: 6MHBHQ1; N°Inv.2010811000037	11,474.60
1241 331A0111 0066	1241/11271 Cotrae/C.P.U. mca. DELL mod.Optiplex 790MT(F-56677) Serie: 6MHFHQ1; N°Inv.2010811000039	11,474.60
1241 331A0111 0067	1241/11271 Cotrae/C.P.U. mca. DELL mod.Optiplex 790MT(F-56677) Serie: 6MJCHQ1; N°Inv.2010811000040	11,474.60
1241 331A0111 0068	1241/11271 Cotrae/MONITOR mca. DELL mod.Optiplex 790MT(F-56677) Serie: CN-0NH01VP-64180-12C-1D1S; N°Inv.2010811000048	892.47
1241 331A0111 0069	1241/11271 Cotrae/MONITOR mca. DELL mod.Optiplex 790MT(F-56677) Serie: CN-0N01VP-64180-12C-1D4S; N°Inv.2010811000050	892.47
1241 331A0111 0070	1241/11271 Cotrae/MONITOR mca. DELL mod.Optiplex 790MT(F-56677) Serie: CN-0N01VP-64180-12C-1DAS; N°Inv.2010811000051	892.47
1241 331A0111 0071	1241/11271 Cotrae/TECLADO mca. DELL mod.Optiplex 790MT(F-56677) Serie: CN-0J6WFJ-73571-11R-05MW-A00; N°Inv.2010811000061	254.99
1241 331A0111 0072	1241/11271 Cotrae/TECLADO mca. DELL mod.Optiplex 790MT(F-56677) Serie: CN-0J6WFJ-73571-11R-084D-A00; N°Inv.2010811000063	254.99

SISTEMA CONTABLE 2018
RELACION DE BIENES MUEBLES QUE COMPONEN SU PATRIMONIO

Página 54 de 79

Cuenta Pública al 31 de diciembre de 2018

Hora: 11:52:19a. m.

Fecha: 13/02/2019

Código	Descripción del Bien	Valor en Libros
1241 331A0111 0073	1241/11271 Cotrae/TECLADO mca. DELL mod.Optiplex 790MT(F-56677) Serie: CN-0J6WFJ-73571-11R-05E4-A00; N°Inv.2010811000064	254.99
1241 331A0111 0074	1241/11271 Cotrae/MOUSE mca. DELL mod.Optiplex 790MT(F-56677) Serie: CN-09RRC7-44751-13P-05V0; N°Inv.2010811000073	127.50
1241 331A0111 0075	1241/11271 Cotrae/MOUSE mca. DELL mod.Optiplex 790MT(F-56677) Serie: CN-09RRC7-44751-13P-05XE; °Inv.2010811000075	127.50
1241 331A0111 0076	1241/11271 Cotrae/MOUSE mca. DELL mod.Optiplex 790MT(F-56677) Serie: CN-09RRC7-44751-13P-06AP; N°Inv.2010811000076	127.50
1241 331A0111 0077	1241/11271 Cotrae/C.P.U. mca. DELL mod.Optiplex 790MT(F-56677) Serie: 6MHGHQ1; N°Inv.2010811000034.	11,474.60
1241 331A0111 0078	1241/11271 Cotrae/TECLADO mca. DELL mod.Optiplex 790MT(F-56677) Serie: CN-0J6WFJ-73571-11R-05N0-A00; N°Inv.2010811000058	254.99
1241 331A0111 0079	1241/11271 Cotrae/MOUSE mca. DELL mod.Optiplex 790MT(F-56677) Serie: CN-09RRC7-44751-13P-05R2; N°Inv.2010811000070	127.50
1241 331A0112 0002	1241/11271 Cotrae/Computadora Portatil Mca. DELL Mod. Vostro 36500 Serie 2X2GHV1 y 9W5HHV, Mayoristas en computo y Accesorios de Chiapas, S.A de C.V.-(F-A2593); N° Inv. 2010812000004	19,087.80
1241 331A0112 0003	1241/11271 Cotrae/Computadora Portatil Mca. DELL Mod. Vostro 36500 Serie 2X2GHV1 y 9W5HHV, Mayoristas en computo y Accesorios de Chiapas, S.A de C.V.-(F-A2593); N° Inv. 2010812000005	19,087.80
1241 331A0112 0004	1241/11271 Cotrae/Punto de Acceso AP-400; N° Inv. 2010812000002	10,266.00
1241 331A0112 0005	1241/11271 Cotrae/Punto de Acceso AP-400; N° Inv. 2010812000003	10,266.00
1241 331A0114 0002	1241/11271 Cotrae/Firewall, Material 32 metal Plastico, Marca fortigate Mod. FG90D, Serie-FGT90D3Z13003549(F- 865);No.Inv.2010814000001	57,517.03
1241 331A0114 0003	1241/11271 Cotrae/CPU. marca HP Mod. ELITE DESK 800 G1 Serie.MXL4321G2S(F-00000711); N°Inventario 2010814000002	17,393.04
1241 331A0114 0004	1241/11271 Cotrae/MONITOR. marca HP. mod. ELITE DISPLAY E 231 Serie.6CM4250JG6(F-00000711); N° Inventario 2010814000003	1,352.79
1241 331A0114 0005	1241/11271 Cotrae/TECLADO. marca HP mod.KB-1156 Serie.BDMEP0C546K7AB(F-00000711); N°Inventario 2010814000004	386.51
1241 331A0114 0006	1241/11271 Cotrae/MOUSE. marca HP mod. MOFYKO Serie. FCMHF0AK26O3V6 (F-00000711); N°Inventario 2010814000005	193.26
1241 331A0114 0007	1241/11271 Cotrae/CPU. marca HP mod. ELITE DESK 800 G1 Serie. MXL4321G2D(F-00000711); N°Inventario 2010814000006	17,393.04
1241 331A0114 0008	1241/11271 Cotrae/MONITOR. marca HP mod. ELITE DISPLAY E 231 Serie. 6CM4250J58(F-00000711); N°Inventario 2010814000007	1,352.79
1241 331A0114 0009	1241/11271 Cotrae/TECLADO. marca HP mod.KB-1156 Serie. BDMEP0CCP6O2DC(F-00000711); N°Inventario 2010814000008	386.51
1241 331A0114 0010	1241/11271 Cotrae/MOUSE. marca HP mod.MOFYKO Serie. FCMHF0AKZ6O3VK(F-00000711); N°Inventario 2010814000009	193.26
1241 331A0114 0011	1241/11271 Cotrae/CPU. marca HP mod. ELITE DESK 800 G1 Serie. MXL4321G2C(F-00000735); N°Inventario 2010814000010	17,393.04
1241 331A0114 0012	1241/11271 Cotrae/MONITOR. marca HP mod. ELITE DISPLAY E 231 Serie. 6CM4250JG7(F-00000735); N°Inventario 2010814000011	1,352.79
1241 331A0114 0013	1241/11271 Cotrae/TECLADO. marca HP mod. KB-1156 Serie. BDMEP0CCP6O2DB(F-00000735); N°Inventario 2010814000012	386.51
1241 331A0114 0014	1241/11271 Cotrae/MOUSE. marca HP mod. MOFYKO Serie. FCMHF0AKZ6O3VL(F-00000735); N°Inventario 2010814000013	193.26
1241 331A0199 0002	1241/11271 Cotrae/Impresora de Matriz de punto Mca. Epson Mod. FX-1180-9 agujas(F-1256); N° Inv. 2100105000495	6,325.00
1241 34000100 0001	02 COMPUTADORAS PENTIUM-III COMPAQ \$18,371.25 C/U	36,742.50
1241 34000101 0001	IMPRESORA KXP 3196, S-9GMFGA01330	6,325.00
1241 34000101 0002	IMPRESORA MATRIZ S-910A1006823	5,637.30

SISTEMA CONTABLE 2018
RELACION DE BIENES MUEBLES QUE COMPONEN SU PATRIMONIO

Página 55 de 79

Cuenta Pública al 31 de diciembre de 2018

Hora: 11:52:19a. m.

Fecha: 13/02/2019

Código	Descripción del Bien	Valor en Libros
1241 34000101 0003	14 COMPUTADORAS HP \$17,135.00 C/U	239,890.00
1241 34000101 0004	02 IMPRESORAS H.P. \$2,359.64 C/U	4,719.28
1241 34000101 0005	COMPUTADORA Marca COMPAQ Mod. DESKPRO	23,828.62
1241 34000101 0006	COMPUTADORA COMPAQ DESKPRO FACTURA NO. 3761	15,724.48
1241 34000101 0007	COMPUTADORA COMPAQ DESKPRO FACTURA NO. 3761	15,724.48
1241 34000101 0008	COMPUTADORA COMPAQ DESKPRO FACTURA NO. 3761	15,724.48
1241 34000101 0009	IMPRESORA LASER EPSON EPL 5700 FACTURA NO. 3761	4,850.20
1241 34000101 0010	IMPRESORA LASER EPSON EPL 5700 FACTURA NO. 3761	4,850.20
1241 34000101 0011	IMPRESORA LASER EPSON EPL FACTURA NO. 3761	4,850.19
1241 34000101 0012	IMPRESORA LASER EPSON EPL FACTURA NO. 3761	4,850.19
1241 34000101 0013	IMPRESORA LASER EPSON EPL FACTURA NO. 3761	33,601.52
1241 34000101 0014	45 NO BREAK \$ 1,529.50 C/U	56,591.50
1241 34000101 0015	NO BREAK Mod. MICRO SR-1600 VA	4,585.63
1241 34000101 0016	02 NO BREAK Marca SOLA BASIC, MPD-MICROSR \$1,748.00 C/U	3,496.00
1241 34000101 0017	NO BREAK C/REGULADOR INTEGRADO Fact. 3716	1,721.64
1241 34000102 0001	COMPUTADORA HP VECTRA VL-420	17,009.30
1241 34000102 0002	IMPRESORA FX 2180, MARCA EPSON DE 9 AGUJAS 15"	7,436.34
1241 34000102 0003	MONITOR DE COLOR 15" Mca. SAMSUNG	1,592.30
1241 34000102 0004	02 IMPRESORA LASER O. IMAGEN 600X1200 DPI \$5,854.50 c/u	11,709.00
1241 34000102 0005	MONITOR 15" PULG. MCA. LG	1,560.00
1241 34000102 0006	IMPRESORA HP DESKJET 990 CXI	4,545.95
1241 34000102 0007	MONITOR DE 15 PULG. DE 28 MM. MCA. LG	1,629.00
1241 34000102 0008	IMPRESORA HEWLETT PACKARD LASER JET1100A S/N. USLD0069494 FACTURA NO. 174	6,756.25
1241 34000102 0009	IMPRESORA HEWLETT PACKARD LASER JET1100A S/N. USRJ008395 FACTURA NO. 174	6,756.25
1241 34000102 0010	IMPRESORA HEWLETT PACKARD LASER JET1100 S/N. USLG087467	5,623.50
1241 34000102 0011	NO BREAK TRIPP LITE OMNT Serie F0000182	1,665.00
1241 34000102 0012	NO BREAK UPS500-VA C/REGULADOR TED Fact. 0028	1,500.00
1241 34000103 0001	ESCANER MARCA HP SERIE CNZCT571MD	3,910.00
1241 34000103 0002	IMPRESORA INYECCION DE TINTA HEWLETT PACKARD	3,550.00
1241 34000103 0003	06 COMPUTADORA Marca IBM NETVISTA \$17,192.50 C/U	85,962.50
1241 34000103 0004	IMPRESORA LASER HEWLETT PACKARD LASERJET 1300 NP Q1334A	7,264.55
1241 34000103 0005	IMPRESORA EPSON DFX 5000	24,150.00
1241 34000103 0006	IMPRESORA LASER Mod. HL-1450 Marca BROTHER, Serie F2J819844	4,702.88
1241 34000103 0007	IMPRESORA INYECCION DE TINTA, Marca HEWLETT PACKARD Mod. DESKJET-5550	2,323.00
1241 34000103 0008	05 NO BREAK TRIPP LITTE SMART 550USE \$1,955.00 C/U	9,775.00
1241 34000103 0009	NO BREAK TRIPP LITE	2,042.00
1241 34000104 0001	COMPUTADORA PRESARIO HP-55030LA	24,725.00
1241 34000104 0002	15 IMPRESORA HP DESKJET 6540 \$1,768.70 C/U	22,993.10
1241 34000104 0003	IMPRESORA LASER HP LASERJET 2430 DTN	24,565.15
1241 34000104 0004	15 COMPUTADORA PENTIUM IV HP COMPAQ \$20,471.15 C/U	307,067.25
1241 34000104 0005	COMPUTADORA PENTIUM IV HP COMPAQ DE 7100 CMT	26,476.45

SISTEMA CONTABLE 2018
RELACION DE BIENES MUEBLES QUE COMPONEN SU PATRIMONIO

Página 56 de 79

Cuenta Pública al 31 de diciembre de 2018

Hora: 11:52:19a. m.

Fecha: 13/02/2019

Código	Descripción del Bien	Valor en Libros
1241 34000104 0006	IMPRESORA LASER JET-2300N Marca HEWLETT PACKARD NO. Q2475-A	12,226.80
1241 34000105 0001	Impresora HP laser jet 1015 Herwlet Packard	3,214.25
1241 931A0101 0002	1241/11271 Cotrae/Unidad Condensadora/Evaporadora Mca. Payne Mod. Hi-Wall F-13216 No. Inv. 2100105000234	9,022.38
1241 931A0102 0002	1241/11271 Cotrae/Cofre empotrable Mca. Strong Mod. COR-35 F-28982 No. Inv. 2100105000329	1,504.20
1241 931A0102 0003	1241/11271 Cotrae/Unidad de Aire Acondicionado tipo Mini Split 24000 BTU Mod. FKG24CKC24-3 No. Inv. 2100105000416	10,678.31
1241 931A0102 0004	1241/11271 Cotrae/Guillotina de 18" GBC clasica ingento 45 cm F-35164 No. Inv. 21000105000348	2,676.62
1241 931A0103 0002	1241/11271 Cotrae/Aire Acondicionado Mini Split 18,000 BTU Mod. 38XCA18226-C Serie: 2403Y50868-3203N48071; N° Inv. 2100105000528.	9,231.05
1241 931A0104 0002	1241/11271 Cotrae/Motobomba para carga de emergencia de combustible de aviación Fact.-0797; N° Inv. 21000105000747	30,958.00
1241 931A0104 0003	1241/11271 Cotrae/Engargoladora Manual Mod. EM32-M, Pemex Serie: 01211635164; N° Inv. 2100105000594	4,071.00
1241 931A0106 0002	1241/11271 Cotrae/Radio ICOM A6 Handheld S/N Serie: 2106576, Fact.-027403, N° Inv. 2130207000002	4,350.00
1241 931A0107 0002	1241/11271 Cotrae/Reloj Checador Mod. 6000-E Latherm Serie: GOO3635 Fact.-43483; N° Inv. 2130207000004	7,043.22
1241 931A0109 0002	1241/11271 Cotrae/Frigobar 4.0 pies Serie: 0905A206857 Mod. TA04Y07 Fact.-160629; N° Inv. 2010809000091	3,098.00
1241 931A0110 0002	1241/11271 Cotrae/Maquina Singer de taller para costurar, con mueble y Motor Electrico F-1470 No. Inv. 2010814000014	3,480.00
1241 931A0110 0003	1241/11271 Cotrae/Pistola de Calor Dewalt Mod. D26411 de 2000W Serie: 004505 Inv. No. 2010810000219	1,862.99
1241 931A0111 0002	1241/11271 Cotrae/Carro Acero inoxidable ruedas neumaticas de 8" 2 giratorias y 2 fijas con plataforma, alfombra gris, (F-A1748), Equipamiento Hotelero de México, S.A de C.V.; N° Inv. 2010811000082	9,408.77
1241 931A0111 0003	1241/11271 Cotrae/Carro Acero inoxidable ruedas neumaticas de 8" 2 giratorias y 2 fijas con plataforma, alfombra gris, (F-A1748), Equipamiento Hotelero de México, S.A de C.V.; N° Inv. 2010811000083	9,408.78
1241 931A0111 0004	1241/11271 Cotrae/Aire Acondicionado, metal plastico Mca. LG Mod. S362C6ND3; N° Inv. 201001100001	22,179.20
1241 931A0112 0002	1241/11271 Cotrae/Desbrozadora de gasolina, Fact.- HGHA29227; Home Depot de México, S. de R.L. de C.V.; N° Inv. 2010812000001	2,599.00
1241 931A0199 0002	1241/11271 Cotrae/Enfriador de Agua Mca. G.E. Mod. EGE-603 Serie: 990SEE2104/2103/20204(F-5232); No. Inv. 2100105000235	2,047.00
1241 931A0199 0003	1241/11271 Cotrae/Cafetera Electrica Industrial F-526 No. Inv. 2010809000097	11,672.00
1241 931A0199 0004	1241/11271 Cotrae/Maquina de Escribir Mca. Olivetti Mod. ETR-5 40 II Serie: 9145824(F-5232) No. Inv. 2100105000214	3,942.20
1242	Mobiliario y Equipo Educativo y Recreativo	1,774,804.15
1242 111A0101 0001	PANTALLA DE PROYECCION DE 1.75 X 1.75 CON BASTIDOR FACT. 4189 ASS COM	2,875.00
1242 111A0101 0002	258- VIDEOGRABADORA DE 6 CABEZAS MOD. SLV LX65MS	2,083.80
1242 111A0101 0003	258- TELEVISION MCA. PHILIPS 26" FACTURA NO. 4127	3,580.25
1242 111A0101 0004	258- TELEVISOR DE 29"	7,257.65
1242 111A0101 0005	CAÑON DE PROYECCION INFOCUS LP-350	54,890.30
1242 111A0101 0010	IMIP- 1 PANTALLA DE PROYECCION MCA. 3M, 1.78 X 1.78 MTS.	3,481.05
1242 111A0101 0011	IMIP- 1 TELEVISOR DE 21" MCA. SONY MOD. KV21ME42	3,443.10
1242 111A0101 0012	IMIP- 1 VIDEOCASSETERA MCA. SONY FORMATO VHS	1,944.65
1242 111A0101 0014	IMIP- 1 PROYECTOR DE DIAPOSITIVA KODAK MOD. EKTAG III-A	8,811.30

SISTEMA CONTABLE 2018
RELACION DE BIENES MUEBLES QUE COMPONEN SU PATRIMONIO

Página 57 de 79

Cuenta Pública al 31 de diciembre de 2018

Hora: 11:52:19a. m.

Fecha: 13/02/2019

Código	Descripción del Bien	Valor en Libros
1242 111A0101 0017	IMIP- 1 MINICOMPONENTE Inv. 2060205000325	3,091.00
1242 111A0102 0001	251- 01 Pantalla Star de Pared 1.7 Mts Shade F-28833	1,431.75
1242 111A0103 0004	258- TELEVISORES DE 29", MCA. PHILLIPS, FACTURA NO. 8489	3,565.00
1242 111A0104 0003	214- 1 Pantalla para proyeccion, Marca Draper-Sha, Modelo Star, S/Serie, No. inventario 3199878B	2,336.67
1242 111A0104 0004	258- T.V. DE 29" DTO-29M2F5-29M599-DAE- FACTURA NO. 29137	3,535.42
1242 111A0104 0006	214- 1 Televisor a color, Marca LG, Modelo CP15Q90A, Serie 410RM14682, No. inventario 319876B	1,641.95
1242 111A0104 0007	214- 1 Videocasetera, Marca Samsung, S/Modelo, Serie GRAX60039K, No. inventario 319877B	1,638.86
1242 111A0104 0008	Cañon proyector Marca Epson Power lite 81P, Serie F38G490799F, Inventario 319980B	30,477.00
1242 111A0105 0001	254- 01 TELEVISION DE 26" LCD MCA. SONY	27,698.00
1242 111A0105 0003	258- PANTALLA STAR DRAPER DE PARED. FACTURA NO. 37696 TORRES BATIZ	1,896.35
1242 111A0105 0004	214- 1 Dvd Mca. Samsung F-6563BE9030195	1,587.89
1242 111A0105 0005	258- MINICOMPONENTE MHC-R FACT. 75592 CE	3,389.00
1242 111A0106 0001	214- Equipo de sonido jgo. 3 bocinas 400 wats	238,603.25
1242 111A0106 0002	258- TELEVISORES DE 29" PANTALLA PLANA WEGA KV29FS140 SONY FACT. MA-843693	5,399.00
1242 111A0106 0003	PANTALLA ELECTRONICA Mod. DESIGNER CONTOUR ELECTROL Fact. 26898 Inv. 2580006000109	2,990.00
1242 111A0106 0004	PANTALLA ELECTRONICA Mod. DESIGNER CONTOUR ELECTROL Fact. 26898 Inv. 2580006000110	2,990.00
1242 111A0106 0005	258- VIDEO PROYECTOR VPL-ES3 SONY, FACT. MF-006382; DE CULTURA DEL AGUA/06	16,622.82
1242 111A0106 0009	214- Equipo de proyeccion Mod. Christie X35 XLI8SCH	261,603.25
1242 111A0107 0001	214- 01 Pantalla Tripie 1.77 x 1.377 P./Proyector, F-6052001062, No. Inv. 2140007000012, Ofix, S.A.	1,732.47
1242 111A0107 0002	Proyector Marca Optoma Modelo EP719	13,436.67
1242 111A0107 0006	258- 13 TELEVISORES PANTALLA PLANA 29" SONY \$ 4,798.96 C/U FACT. 0611	71,744.46
1242 111A0108 0020	Video-proyector EPSON power lite S6 Inv. 2270008000141	8,999.00
1242 111A0109 0001	Z Video proyector marca Optoma modelo EX532	9,126.40
1242 111A0197 0001	VIDEO PROYECTOR Mod. PROSCREEN 1200 VGA DATA120-DIMENCION 280X97MM	15,456.00
1242 111A0197 0002	RETROPROYECTOR DE ACETATOS Mod. 9050-3M25.4 X 25.4 CM	3,795.00
1242 111A0197 0017	258- PROYECTOR DE TRANSPARENCIA SERIE A00524646	5,215.00
1242 111A0197 0018	258- PROYECTOR DE CUERPOS OPACOS CON PANTALLA	4,655.00
1242 131A0104 0001	251- 1 Televisor de 26" Mca Daewood Mod DTQ-26S3SS S MT3YBZ0446 DSA/007/2004	3,494.00
1242 131A0104 0002	251- 1 Televisor de 26" Mca Daewood Mod DTQ-26S3SS S MT3YBZ0337 DSA/007/2004	3,494.00
1242 131A0104 0003	251- 1 Televisor de 26" Mca Daewood Mod DTQ-26S3SS S MT3YBZ0332 DSA/007/2004	3,494.00
1242 131A0104 0004	251- 1 Televisor de 26" Mca Daewood Mod DTQ-26S3SS S MT3YBZ0328 DSA/007/2004	3,494.00
1242 131A0104 0005	1242/11271 Cotrae/Televisor Mca. Sony KV-21FA210, Serie: 4156933 . Fact. -15138, N° Inv. 21001405000591	3,595.00
1242 131A0104 0006	1242/11271 Cotrae/Televisor Mca. Sony KV-29FS210, Serie: 4025232 . Fact. -10985; N° Inv. 2100105000704	5,225.88

SISTEMA CONTABLE 2018
RELACIÓN DE BIENES MUEBLES QUE COMPONEN SU PATRIMONIO

Página 58 de 79

Cuenta Pública al 31 de diciembre de 2018

Hora: 11:52:19a. m.

Fecha: 13/02/2019

Código	Descripción del Bien	Valor en Libros
1242 131A0104 0007	1242/11271 Cotrae/Mini Componente SONY CTM-HPX7 Serie: 3105276, Fact.-10985; N° Inv. 2100105000703	3,080.44
1242 131A0106 0001	251- 1 Microfono Inalambrico Shure PG58 S-0428040100 Donación Ing Esteban Ramayo Glez	3,750.00
1242 131A0109 0001	1241 / 211 Sria de Hacienda / 01 TV Samsung 29" Mod clk29k5mq Serie lpin00040872	4,400.00
1242 131A0111 0001	1242/11271 Cotrae/Video Proyector Mca. Optoma Mod. EX536 Serie: Q8BF109AAAAC0126; N° Inv. 2010811000013	7,253.48
1242 131A0199 0001	1242/11271 Cotrae/T.V. Panasonic de 2' Mod. CTG-2160M Panablack serie: 9010G21, Fact.- 5232; N° Inv. 2100105000014	4,548.25
1242 14000100 0001	254- CAÑON PROYECTOR MCA.PHILIPS HOP.	74,340.60
1242 14000100 0002	254- PANTALLA PARA PROYECTOR	2,242.50
1242 14000102 0001	258- MICROFONO MCA.PROAM MOD.MICCI,FACTURA NO.1310.	3,970.00
1242 311A0101 0001	251- 03 Càmaras Fotográficas Digitales Kodak DC-4800	32,276.47
1242 311A0101 0002	251- 04 Càmaras Digitales Epson Photo Pantalla 18"	33,350.00
1242 311A0101 0003	258- VIDEO CAMARA DE 8 MEMORIAS STICK	11,742.65
1242 311A0101 0004	258- 2 CAMARA DIGITAL DE 16 MB. EN RAM SUMM DE 3X150 IMAG.	11,449.40
1242 311A0101 0005	258- CAMARA FOTOGRAFICA AUTOMATICA EOS REGEL G.	8,420.30
1242 311A0101 0006	IMIP- 1 CAMARA FOTOGRAFICA PROFESIONAL CANON EOS-R	10,990.55
1242 311A0101 0007	IMIP- 1 CAMARA FOTOGRAFICA DIGITAL MCA. SONY, MOD. MVC-FD85	14,822.35
1242 311A0101 0008	IMIP- 1 CAMARA DE VIDEO MCA. SONY MOD. DCR-TRV730	20,185.00
1242 311A0101 0009	1 Camara Digital Marca Epson Serie DH30001350 No. inv. 249248B	12,637.00
1242 311A0103 0001	254- 02 CAMARAS DIGITAL CANON, M-POWER SHOT \$8,670.31 C/U	17,340.62
1242 311A0103 0002	254- 01 CAMARA FOTOGRAFICA DIGITAL. DE 4 MEGAS MCA. FUJI	6,540.63
1242 311A0103 0003	251- 01 Camara Digital Photosmart 435 3.3Mp 16 Mb	2,504.00
1242 311A0104 0001	214- 1 Camara Digital Marca Sony, Modelo DCS-S75, Serie 0900940, No. inventario 302301B	11,355.00
1242 311A0104 0002	214- 1 Camara Fotografica, Camara Digital, Estereoscopio, No. inv. 302303B, 302308B, 302310B	5,369.55
1242 311A0104 0003	258- CAMARA DIGITAL-4.1ZD DSC-P43-CULTURA DEL AGUA/04	3,901.44
1242 311A0104 0004	258- 08 CAMARAS FOTOGRAFICAS Mca. NIKON Mod. ONE TOUCE ZOOM (90) \$2,138.00 c/u	19,242.00
1242 311A0104 0005	IMIP- 4 CAMARAS FOTOGRAFICAS DIGITALES	32,507.97
1242 311A0104 0006	CAMARA DIGITAL Marca KODAK Mod. CX7430 Fact. 2907	4,853.00
1242 311A0104 0007	CAMARA DIGITAL Marca KODAK Mod. CX7430 Fact. 2909	4,853.00
1242 311A0106 0003	251- 01 Càmara Digital M527 Mca. Hewlett Packard Serie: CN633B511V Fact. 1655	3,878.80
1242 311A0106 0004	258- CAMARAS 6.0 ZO DSC-S500 SONY FACT. MF-006382 DE CULTURA DEL AGUA/06	3,000.03
1242 311A0106 0005	258- 2 CAMARAS DIGITALES SONY DX-W100 8MGPIX FACT MA-043957 DE CULTURA DEL AGUA/06	12,997.99
1242 311A0106 0006	258- VIDEOCAM DIG. DCR-SR40(30 GB) SONY, FACT. MF-006383; DE CULTURA DEL AGUA/06	18,895.95
1242 311A0106 0007	258- VIDEOCAM DIG. PV-GS29PL PANASONIC, FACT. MF-006383; DE CULTURA DEL AGUA/06	3,890.00
1242 311A0106 0008	03 CAMARAS DIGITAL Mod. HP PHOTOSMART M425 FACTURA NO. 8235	11,592.00
1242 311A0107 0001	214- 01 Càmara de Video No.Inv. 214000700004 Fact-57803	9,888.00
1242 311A0107 0002	258- 13 CAMARAS DIGITALES 7.2 MP MOD. MDW-35 \$ 3,485.60 C/U FACT. MA-050056	52,109.72

SISTEMA CONTABLE 2018
RELACION DE BIENES MUEBLES QUE COMPONEN SU PATRIMONIO

Página 59 de 79

Cuenta Pública al 31 de diciembre de 2018

Hora: 11:52:19a. m.

Fecha: 13/02/2019

Código	Descripción del Bien	Valor en Libros
1242 311A0107 0003	258- 13 VIDEOCAMARAS MOD-SCD372 MINI DV MARCA SAMSUNG \$ 3,008.69 FACT. 0611	44,979.90
1242 311A0107 0004	08 CAMARAS FOTOGRAFICAS Marca SONY DE 6.0 MEGA PÍXELES Factura MA-047778	20,792.00
1242 311A0107 0005	4 VIDEOPROYECTORES BENQ Mod. MP-611 2400ANSILUMENES \$9,512.00 C/U Fact. 0051 CULTURA DEL AGUA 2007	43,755.20
1242 311A0107 0006	13 PROYECTORES OPTOMA Mod. EP-719 \$ 9,739.13 C/U Fact. 38115 CULTURA DEL AGUA 2007	145,600.00
1242 311A0108 0001	Camara digital sony mod-DSLR-AZ00K	8,199.00
1242 311A0108 0002	Camara digital SONY mod. DSC-S730, serie 1567274	1,808.67
1242 311A0108 0003	Camara digital SONY mod. DSC-S730, serie 1567275	1,808.67
1242 311A0108 0004	Camara digital SONY mod. DSC-S730, serie 2071044	1,808.67
1242 311A0108 0005	CAMARA FOTOGRAFICA DIGITAL MCA SONY MOD DSC-S730 No SERIE 1069976 \$ 1,795.00 PROGRAMA PNGE	1,795.00
1242 311A0108 0006	CAMARA FOTOGRAFICA DIGITAL MCA SONY MOD DSC-S730 No SERIE 1069976 \$ 1,795.00 PROGRAMA PNGE	1,795.00
1242 311A0108 0007	Camara Fotografica Digital Mca. SONY Mod. DSC-S730, Serie: 1069947 \$ 2,000.00 PROG SINFRA Inv. 2270008000144	2,000.00
1242 311A0108 0008	CAMARA FOTOGRAFICA DIGITAL MCA SONY MOD DSC-S730, SERIE 1069947 \$ 2,000.00 PROG SINFRA	2,000.00
1242 311A0108 0009	Camara Fotografica Digital Mca. SONY Mod. DSC-S730, Serie: 0142975 \$ 2,000.00 PROG VIVERO DE SINFRA Inv. 2270008000146	2,000.00
1242 311A0108 0010	CAMARA FOTOGRAFICA DIGITAL MCA SONY MOD DSC-S730, SERIE 0142975 \$ 2,000.00 PROG VIVERO DE SINFRA	2,000.00
1242 311A0109 0001	Z Camara fotografica dig mod-powershot A480 mca-canon de 10 mgp Inv. 2270009000251	2,739.00
1242 311A0109 0002	Z Camara fotografica dig mod-powershot A480 mca-canon de 10 mgp	2,739.00
1242 311A0109 0004	Z Camara fotografica dig mod-powershot A480 mca-canon de 10 mgp	2,739.00
1242 311A0109 0005	Z Camara fotografica dig mod-powershot A480 mca-canon de 10 mgp	2,739.00
1242 311A0109 0006	Z Camara fotografica dig mod-powershot A480 mca-canon de 10 mgp	2,739.00
1242 311A0109 0007	Z Camara fotografica dig mod-powershot A480 mca-canon de 10 mgp	2,739.00
1242 311A0109 0008	Z Camara fotografica dig mod-powershot A480 mca-canon de 10 mgp	2,739.00
1242 311A0109 0009	Z Camara fotografica dig mod-powershot A480 mca-canon de 10 mgp	2,739.00
1242 311A0109 0010	Z Camara fotografica dig mod-powershot A480 mca-canon de 10 mgp	2,739.00
1242 311A0109 0011	C Camara Digital Canon Mod.SD-960 12 3X 1SO 3200 Grab De Aud Y Video Mem. 2GB Fact. 773	5,989.99
1242 311A0109 0012	C Camara Digital Canon Mod.SD-960 12 3X 1SO 3200 Grab De Aud Y Video Mem. 2GB Fact. 773	5,989.99
1242 311A0109 0013	C Camara Digital Canon Mod.SD-960 12 3X 1SO 3200 Grab De Aud Y Video Mem. 2GB Fact. 773	5,989.99
1242 311A0111 0004	Camara Fotografica Digital Mod. DSC-J10 Mca. SONY 4GB SWEP PANORAMA Serie: 5075047 Fact. 59354 \$ 2,447.60 Inv. 2270011000007	2,447.60
1242 311A0111 0005	Camara Fotografica Digital Mod. DSC-J10 Mca. SONY 4GB SWEP PANORAMA Serie: 5075046 Fact. 59354 \$ 2,447.60 Inv. 2270011000008	2,447.60
1242 311A0111 0006	Camara Fotografica Digital Mod. DSC-J10 Mca. SONY 4GB SWEP PANORAMA Serie: 5061380 Fact. 59354 \$ 2,447.60 Inv. 2270011000009	2,447.60
1242 311A0111 0007	Camara Fotografica Digital Mod. DSC-J10 Mca. SONY 4GB SWEP PANORAMA Serie: 5059050 Fact. 59354 \$ 2,447.60 Inv. 2270011000010	2,447.60
1242 311A0111 0008	Camara Fotografica Digital Mod. DSC-J10 Mca. SONY 4GB SWEP PANORAMA Serie: 5061382 Fact. 59354 \$ 2,447.60 Inv. 2270011000011	2,447.60
1242 311A0111 0009	Camara Fotografica Digital Mod. DSC-J10 Mca. SONY 4GB SWEP PANORAMA Serie: 5096005 Fact. 59354 \$ 2,447.60 Inv. 2270011000012	2,447.60

SISTEMA CONTABLE 2018
RELACION DE BIENES MUEBLES QUE COMPONEN SU PATRIMONIO

Página 60 de 79

Cuenta Pública al 31 de diciembre de 2018

Hora: 11:52:19a. m.

Fecha: 13/02/2019

Código	Descripción del Bien	Valor en Libros
1242 311A0111 0010	Camara Fotografica Digital Mod. DSC-J10 Mca. SONY 4GB SWEP PANORAMA Serie: 5096007 Fact. 59354 \$ 2,447.60 Inv. 2270011000013	2,447.60
1242 311A0111 0012	Camara Fotografica Digital Mod. DSC-J10 Mca. SONY 4GB SWEP PANORAMA Serie: 5096010 Fact. 59354 \$ 2,447.60 Inv. 2270011000015	2,447.60
1242 311A0111 0014	Camara Fotografica Digital Mod. DSC-J10 Mca. SONY 4GB SWEP PANORAMA Serie: 5096011 Fact. 59354 \$ 2,447.60 Inv. 2270011000017	2,447.60
1242 311A0111 0015	Camara Fotografica Digital Mod. DSC-J10 Mca. SONY 4GB SWEP PANORAMA Serie: 5096014 Fact. 59354 \$ 2,447.60 Inv. 2270011000018	2,447.60
1242 311A0111 0019	Camara Fotografica Digital Mod. DSC-J10 Mca. SONY 4GB SWEP PANORAMA Serie: 5096271 Fact. 59354 \$ 2,447.60 Inv. 2270011000022	2,447.60
1242 311A0111 0020	Camara Fotografica Digital Mod. DSC-J10 Mca. SONY 4GB SWEP PANORAMA Serie: 5096267 Fact. 59354 \$ 2,447.60 Inv. 2270011000023	2,447.60
1242 311A0111 0021	Camara Fotografica Digital Modelo DSC-J10 MCA SONY 4GB SWEP PANORAMA SERIE-5096272 FACT.-59354 \$ 2,447.60	2,447.60
1242 311A0111 0023	Camara Fotografica Digital Mod. DSC-J10 Mca. SONY 4GB SWEP PANORAMA Serie: 5096270 Fact. 59354 \$ 2,447.60 Inv. 2270011000026	2,447.60
1242 311A0111 0024	Camara Fotografica Digital Modelo DSC-J10 MCA SONY 4GB SWEP PANORAMA SERIE-5096269 FACT.-59354 \$ 2,447.60	2,447.60
1242 311A0111 0026	Camara Fotografica Digital Mod. DSC-J10 Mca. SONY 4GB SWEP PANORAMA Serie: 5096266 Fact. 59354 \$ 2,447.60 Inv. 2270011000029	2,447.60
1242 311A0111 0028	Camara Fotografica Digital Mod. DSC-J10 Mca. SONY 4GB SWEP PANORAMA Serie: 5096265 Fact. 59354 \$ 2,447.60 Inv. 2270011000031	2,447.60
1242 311A0111 0030	Camara Fotografica Digital Mod. DSC-J10 Mca. SONY 4GB SWEP PANORAMA Serie: 5096502 Fact. 59354 \$ 2,447.60 Inv. 2270011000033	2,447.60
1242 311A0111 0031	Camara Fotografica Digital Mod. DSC-J10 Mca. SONY 4GB SWEP PANORAMA Serie: 5096503 Fact. 59354 \$ 2,447.60 Inv. 2270011000034	2,447.60
1242 311A0111 0032	Camara Fotografica Digital Mod. DSC-J10 Mca. SONY 4GB SWEP PANORAMA Serie: 5096504 Fact. 59354 \$ 2,447.60 Inv. 2270011000035	2,447.60
1242 311A0111 0033	Camara Fotografica Digital Mod. DSC-J10 Mca. SONY 4GB SWEP PANORAMA Serie: 5096500 Fact. 59354 \$ 2,447.60 Inv. 2270011000036	2,447.60
1242 311A0111 0034	Camara Fotografica Digital Mod. DSC-J10 Mca. SONY 4GB SWEP PANORAMA Serie: 5096499 Fact. 59354 \$ 2,447.60 Inv. 2270011000037	2,447.60
1242 311A0111 0035	Camara Fotografica Digital Mod. DSC-J10 Mca. SONY 4GB SWEP PANORAMA Serie: 5096498 Fact. 59354 \$ 2,447.60 Inv. 2270011000038	2,447.60
1242 311A0111 0036	Camara Fotografica Digital Mod. DSC-J10 Mca. SONY 4GB SWEP PANORAMA Serie: 5096497 Fact. 59354 \$ 2,447.60 Inv. 2270011000039	2,447.60
1242 311A0111 0038	Camara Fotografica Digital Modelo DSC-J10 MCA SONY 4GB SWEP PANORAMA SERIE-5096495 FACT.-59354 \$ 2,447.60	2,447.60
1242 311A0111 0039	Camara Fotografica Digital Modelo DSC-J10 MCA SONY 4GB SWEP PANORAMA SERIE-5100030 FACT.-59354 \$ 2,447.60	2,447.60
1242 311A0111 0040	Camara Fotografica Digital Modelo DSC-J10 MCA SONY 4GB SWEP PANORAMA SERIE-5100027 FACT.-59354 \$ 2,447.60	2,447.60
1242 311A0111 0044	Camara Fotografica Digital Mod. DSC-J10 Mca. SONY 4GB SWEP PANORAMA Serie: 5100033 Fact. 59354 \$ 2,447.60 Inv. 2270011000047	2,447.60
1242 331A0109 0001	1242/11271 Cotrae/Camara Digital 8.0 mpx DSC-H10 SONY Serie: 000002361871; N° Inv. 2010809000090	4,699.00
1242 331A0112 0001	1242/11271 Cotrae/Controlador tipo Joystic TJ110 Fact.-0523, Luis Enrique Elias Roque; N° Inv. 2010814000015.	3,422.00
1242 331A0199 0001	1242/11271 Cotrae/Camara Fotografica Cannon , Fact.- 3708; N° Inv. 2100105000110	5,045.00
1242 34000103 0001	254- CAMARA DIGITAL C/IMPRESORA Mod. 435, Serie CN38W840VK	3,290.00
1242 911A0101 0001	258- TRIPIE VANTA SEQ820/9020	1,405.30
1242 911A0101 0002	IMIP- 1 TRIPIE DE ALUMINIO MCA. MANFROTTO MDO. 058/136	9,204.60
1242 911A0105 0001	214- FACT. 2898 Bateria Mod. Set 500 Mca. SOKKIA Inv. 2060006000001	2,400.00

SISTEMA CONTABLE 2018
RELACIÓN DE BIENES MUEBLES QUE COMPONEN SU PATRIMONIO

Página 61 de 79

Cuenta Pública al 31 de diciembre de 2018

Hora: 11:52:19a. m.

Fecha: 13/02/2019

Código	Descripción del Bien	Valor en Libros
1242 911A0105 0002	214- FACT. 2898 Bateria Mod. Set 500 Mca. SOKKIA Inv. 2060006000002	2,400.00
1242 911A0197 0001	258- TRIPIE MCA. K. E. FACTURA NO. 0877 INV. 170501-B	1,430.31
1242 911A0197 0002	258- TRIPIE MCA. K. E. FACTURA NO. 0877 INV. 170502-B	1,430.31
1242 911A0197 0003	258- TRIPIE MCA. K. E. FACTURA NO.0877 INV. 170503-B	1,430.31
1242 911A0197 0004	258- TRIPIE MCA. K. E. FACTURA NO.0877 INV. 170504-B	1,430.31
1242 911A0197 0005	258- TRIPIE MCA. K. E. FACTURA NO.0877 INV. 170506-B	1,430.31
1242 911A0197 0006	258- TRIPIE MCA. K. E. FACTURA NO.0877 INV. 170508-B	1,430.31
1242 911A0197 0007	258- TRIPIE DE ALUMINIO MCA. K. EL. FACTURA NO.0877 INV. 167599-B	1,430.31
1242 911A0197 0008	258- TRIPIE DE ALUMINIO MCA. K. EL. FACTURA NO. 0877 INV. 167600-B	1,430.32
1243	Equipo e Instrumental Médico y de Laboratorio	107,546,823.08
1243 111A0104 0001	BALANZA ANALAR2140 MCA OAHUSO 1MG,R-210 ELECT. 115 FACT.0067	41,400.00
1243 111A0106 0001	BOMBA DE VACIO C/MANOMETRO VALV. DE PRES. FACT. No. 19380	10,982.50
1243 111A0198 0001	REACTOR P/DEMANDA IXIMICA DE OXIGENO MCA. HACH-45600-00	6,325.00
1243 111A0198 0002	INCUBADOR BOD 110 VAC 50/60 H2 MCA. HACH 26162-00	23,037.95
1243 111A0198 0003	MEDIDOR DE PH/ISE P/LABORATORIO DE ANALISIS ELECTROQUIMICOS MCA.HACH 52125-10	18,667.95
1243 111A0198 0004	SOPORTE P/ELECTRODO C/AGITADOR MAGNETICO MCA. HACH-45300-01	2,242.50
1243 111A0198 0005	IMPRESORA ADAPTABLE AL MEDIDOR MCA. HACH-50060-00	3,950.25
1243 111A0198 0006	MEDIDOR DE CONDUCTIVIDAD MCA. HACH-50150-00	7,441.65
1243 111A0198 0007	MEDIDOR DE OXIGENO DISUELTO P/APLICACIONES DE LABORATORIO MCA.HACH-50175-00	10,851.40
1243 111A0198 0008	PORTA FILTRO MAGNETICO P/PRUEBA DE FILTRO EN MENBRANA MCA.4121	1,754.90
1243 111A0198 0009	PORTA FILTOR MAGNETICO P/PRUEBA DE FILTOR EN MENBRANA MCA. GELMA 4121	1,754.90
1243 111A0198 0010	PROTA FILTRO MAGNETICO P/PRUEBA DE FILTRACION EN MENBRANA GELMA 4121	1,754.90
1243 111A0198 0011	PORTA FILTRO MAGNETICO P/PRUEBA DE FILTRACION EN MENBRANA MCA.GELMAN 4121	1,754.90
1243 111A0198 0012	PORTA FILTRO MAGNETICO P/PRUEBA DE FILTRACION EN MENBRANA MCA. GELMAN 4121	1,754.90
1243 111A0198 0013	PORTA FILTRO MAGNETICO P/PRUEBA DE FILTRACION EN MENBRANA MCA. GELMAN 4121	1,754.90
1243 111A0198 0014	PORTA FILTRO MAGNETICO P/PRUEBA DE FILTRACION EN MENBRANA MCA. GELMAN 4121	1,754.90
1243 111A0198 0015	PORTA FILTRO MAGNETICO P/PRUEBA DE FILTRACION EN EN MENBRANA MCA. GELMAN 4121	1,754.90
1243 111A0198 0016	PORTA FILTRO MAGNETICO P/PRUEBA DE FILTRACION EN MENBRANA MCA. GELMAN 4121	1,754.90
1243 111A0198 0017	PORTA FILTRO MAGNETICO P/PRUEBA DE FILTRACION EN MENBRANA MCA. GELMAN 4121	1,754.90
1243 111A0198 0018	PORTA FILTRO MAGNETICO P/PRUEBA DE FILTRACION EN MENBRANA MCA. GELMAN 4121	1,754.90
1243 111A0198 0021	AUTOCLAVE AUTOMATICA TZOVAC MCA. HACH 24360-00	44,792.50
1243 111A0198 0022	INCUBADORA 110/120 VAC MCA. HACH-26192-00	23,288.65
1243 111A0198 0023	PAR DE OCULARES DE 15 MCA. HACH-23171-02	2,530.00
1243 111A0198 0024	ILUMINADOR FLURESCENTE 110 VAC MCA.HACH-23175-00	3,392.50
1243 111A0198 0025	LLENADOR AUTOMATICO DE PIPETAS MCA. HACH-25517-01	3,750.15

SISTEMA CONTABLE 2018
RELACIÓN DE BIENES MUEBLES QUE COMPONEN SU PATRIMONIO

Página 62 de 79

Cuenta Pública al 31 de diciembre de 2018

Hora: 11:52:19a. m.

Fecha: 13/02/2019

Código	Descripción del Bien	Valor en Libros
1243 111A0198 0027	ELECTRODO COMBINADO P/SODIO CON CONECTORMCA. HACH-48670-00	3,865.15
1243 111A0198 0028	APARATO DE DIGESTION DIGESDAHL 115/VAC MCA. HACH-23130-20	14,260.00
1243 111A0198 0029	BALANZA ANALITICA 115 VAC 60HZ MCA. HACH-26103-00	15,180.00
1243 111A0198 0030	BALANZA DE PRESICION 115 VAC 60HZ MCA. HACH-26104-00	17,522.55
1243 111A0198 0031	CALENTADOR AGITADOR 115 VAC 60HZ P/MATRACES MCA. HACH-22737-00	9,254.05
1243 111A0198 0032	CAMPANA DE INACULACION	138,000.00
1243 111A0198 0033	DESTILADOR DE ACERO INOXIDABLE MCA. BARNSTEAD-A1013-B	40,825.00
1243 111A0199 0001	PESA DE 100GRS. C/TOLERANCIA ASTM CLASE 1.	1,435.20
1243 111A0199 0002	PESA DE 20GRS. C/TOLERANCIA ASTM CLASE 1	1,554.80
1243 111A0199 0003	CONDENSADOR TIPO FIEDRICH ESMERILADO 24/40	1,364.93
1243 111A0199 0004	CONDENSADOR TIPO FIEDRICH ESMERILADA 24/40	1,364.93
1243 111A0199 0005	CONDENSADOR TIPO FIEDRICH ESMERILADA 24/40	1,364.94
1243 111A0199 0006	CONDENSADOR TIPÒ FIEDRICH ESMERILADA 24/40	1,364.94
1243 111A0199 0007	CONDENSADOR TIPO FIEDRICH ESMERILADO 24/40	1,364.94
1243 11582318 0002	EQUIPAMIENTO CICAF CONSTRUCCIONES, S.A. DE C.V. (CENTRO DE SALUD STA. MARIA, MPIO. DE SALTO DE AGUA)	5,175,732.86
1243 11582318 0003	EQUIPAMIENTO CICAF CONSTRUCTORES, S.A. DE C.V. (CENTRO DE SALUD EN CHAPULTENANGO)	7,505,419.20
1243 11582318 0004	EQUIPAMIENTO CICAF CONSTRUCTORES, S.A. DE C.V. (HOSPITAL BASICO 12 CAMAS MPIO. DE SALTO DE AGUA)	22,788,548.70
1243 11582318 0005	EQUIPAMIENTO CICAF CONSTRUCTORES, S.A. DE C.V. (CLINICA DE LA MUJER EN SAN CRISTOBAL DE LAS CASAS)	2,961,016.93
1243 11582318 0006	EQUIPAMIENTO CICAF CONSTRUCTORES, S.A. DE C.V. (CENTRO DE SALUD JOTOTOL)	1,557,416.93
1243 11582318 0007	EQUIPAMIENTO CONSTRUCCIONES Y URBANIZACIONES MARELY, S.A. DE C.V. (CENTRO DE SALUD EN EL MPIO. DE NICOLAS RUIZ)	5,077,320.82
1243 11582318 0008	EQUIPAMIENTO INTEGRACION OPTIMA PARA LA CONSTRUCCION Y ARQUITECTURA IOCA, S.A. DE C.V. (HOSPITAL 30 CAMAS EN REFORMA)	6,960,977.74
1243 11582818 0002	EQUIPAMIENTO ESPECIALIZADO CICAF CONSTRUCCIONES, S.A. DE C.V. (CLINICA DE LA MUJER DE HUIXTLA)	16,916,670.87
1243 11593415 0002	Equipamento del Hospital Universal de 30 Camas de Reforma, Chiapas. / SlyC/DRMyS/DA/EHRC/09/15	19,066,520.35
1243 11593416 0002	COD.531.053.0356 UNIDAD DE ANESTESIA EQUIPO MARCA PHILIPS MOD.SIESTA I WHISPA CON MONITOR VM8 SERIE DK43100622	1,373,307.62
1243 11593416 0003	COD.531.053.0356 UNIDAD DE ANESTESIA EQUIPO MARCA PHILIPS MOD.SIESTA I WHISPA CON MONITOR VM8 SERIE DK43100623	915,538.42
1243 11593416 0005	COD.S/N DIGITALIZADOR DE IMAGENES (PELICULA DE RAYOS X) EQUIPO MARCA AGFA MOD.CR30-XM SERIE NX286-10801	326,885.15
1243 11593416 0006	COD.531.341.2487 UNIDAD RADIOLOGICA PARA MASTOGRAFIA DIG DE CAMPO COMPLETO EQUIPO MARCA GE MOD. SENOGAPHE ESSENTIAL SERIE 5462139	5,476,623.09
1243 11593416 0007	COD.531.254.0049 UNIDAD PARA TOMOGRAFIA COMPUTARIZADA MULTICORTES EQUIPO MARCA GE MOD.BRIVIO CT385 SERIE 395443HM5 394373HM5	3,714,205.98
1243 11593416 0008	COD.531.924.0031 ULTRASONOGRAFO EQUIPO MARCA GE MOD.LOGIQ P5 SERIE 237810SU7	1,361,141.45
1243 11593416 0009	COD.531.924.0031 ULTRASONOGRAFO EQUIPO MARCA GE MOD.LOGIQ P5 SERIE 233490SU2	907,427.63
1243 11593416 0011	COD.531.341.2479 UNIDAD RADIOLOGICA PORTATIL EQUIPO MARCA GE MOD.OPTIMA XR200 AMX SERIE 1035241WK7	1,574,174.12

SISTEMA CONTABLE 2018
RELACION DE BIENES MUEBLES QUE COMPONEN SU PATRIMONIO

Página 63 de 79

Cuenta Pública al 31 de diciembre de 2018

Hora: 11:52:19a. m.

Fecha: 13/02/2019

Código	Descripción del Bien	Valor en Libros
1243 11593416 0013	COD.531.341.0424 UNIDAD RADIOLOGICA Y FLUOROSCOPICA DE USO GENERAL EQUIPO MARCA GE MOD. PRECISION THUNIS 800 SERIE K4S14042	3,199,293.46
1243 11593416 0014	COD. S/N DIGITALIZADOR DE IMAGENES (PELICULA DE RAYOS X) EQUIPO MARCA AGFA MOD.CR30-XM SERIE NX286-10801	217,923.43
1244	Vehículos y Equipo de Transporte	184,336,767.41
1244 111A0100 0002	254 Volkswagen Sedan Mod-2001 Serie 3VWS1A1B61M908377	68,180.00
1244 111A0100 0003	254 Volkswagen Sedan Mod-2001 Serie 3VWS1A1B61M908380	68,180.00
1244 111A0100 0005	254 Volkswagen Sedan Mod-2001 Serie 3VWS1A1B51M908466	68,180.00
1244 111A0100 0011	214 Volkswagen Sedan 2 Puertas, Mod-2000, Serrie 9BWA37729YP008893	92,796.95
1244 111A0100 0013	214 Camioneta Tipo Pick - Up Low, Dodge, Mod-2000, Serie YM217265	157,500.00
1244 111A0100 0021	214 Sentra 4 Ptas. Típico A/A., Nissan, Mod-2000, Serie 3N1DB41S6YK072802	147,500.15
1244 111A0101 0002	214 International Autobus Modelo2001 Serie 3HVBPAAN91N011716	539,488.00
1244 111A0101 0012	258 Chevrolet Chevy Modelo 2002 Serie 3G1SF21372S157606	79,990.00
1244 111A0101 0014	258 CHEVROLET LUV DOBLE CABINA MOD-2001 SERIE 8GGTFRC191A099777	169,849.25
1244 111A0101 0015	258 Chevrolet Silverado Modelo 2002 Serie 1GCEC14W92Z144615	175,869.99
1244 111A0101 0016	258 Volkswagen Sedan Modelo 2002 Serie: 3VWS1A1B22M913724	74,240.00
1244 111A0101 0018	21401 Chevrolet monza Modelo 2001 Serie 3G1SE54691S204143	108,000.00
1244 111A0102 0006	251 Dodge PICK-UP RAM 2500 4X4 Modelo 03 S/3J564166 CX-44238	194,000.00
1244 111A0102 0015	258 Chevrolet Chevy Modelo 2002 Serie 3G1SF21382S230031	63,000.00
1244 111A0102 0021	258 Ford Club Wagon modelo 2003 Serie 1FMRE11253HA00026	269,700.00
1244 111A0102 0022	258 Chevrolet Pick up Modelo 2003 Serie 1GCEC14X83Z106822	165,000.00
1244 111A0102 0024	258 Chevrolet Pick Up Modelo 2003 Serie 1GCEC14X13Z150256	165,000.00
1244 111A0103 0012	258 Ford Pick Up Ranger Modelo 2003 Serie 8AFDT50D136315554	177,457.01
1244 111A0103 0013	21401 Ford Ranger Modelo 2004 Serie 8AFDT52D846325867	142,400.00
1244 111A0104 0001	254 Dodge Durango LTD 4X4 modelo 2004 Serie-4F173322	399,100.00
1244 111A0104 0004	254 Ford Pick-UP Modelo 2005 Serie 3FTEF17W85MA10705	186,078.00
1244 111A0104 0005	254 Ford Pick-UP Modelo 2005 Serie 3FTEF17W45MA10703	186,078.00
1244 111A0104 0006	254 Ford Pick-UP Modelo 2005 Serie 3FTEF17W15MA10710	186,078.00
1244 111A0104 0007	254 Ford Pick-UP Modelo2005 Serie 3FTEF17W55MA10709	186,078.00
1244 111A0104 0009	254 Ford Pick-UP Mod-2005 Serie-3FTEF18W45MA11798	213,737.00
1244 111A0104 0010	254 Ford Pick-UP Mod-2005 Serie-3FTEF18W25MA11833	213,737.00
1244 111A0104 0011	254 Ford Pick-UP Mod-2005 Serie-3FTEF18W35MA11825	213,737.00
1244 111A0104 0013	254 Ford Pick-UP Modelo2005 Serie 3FTEF18W75MA11844	213,737.00
1244 111A0104 0016	254 Ford Pick-UP Mod-2005 Serie-3FTEF18W35MA11856	213,737.00
1244 111A0104 0018	254 Ford Pick-UP Mod-2005 Serie-3FTEF18W45MA11817	213,737.00
1244 111A0104 0019	214 Pointer City 2 Ptas. Marca Volkswagen, Modelo 2004, Serie 9BWCC05X54T023813 Motor BHG039003	75,000.00
1244 111A0104 0022	214 Chevrolet Chevy Modelo2004 Serie 3G1SF21X34S194299	87,635.00
1244 111A0104 0023	214 Chevrolet Chevy Modelo 2004 Serie 3G1SF21X24S201842	87,635.00
1244 111A0104 0028	214 Chevrolet Chevy Modelo 2004 Serie 3G1SF21X54S203200	87,635.00
1244 111A0104 0039	258 PICK-UP FORD RANGER CREW CAB-XL-FACTURA No. 17293N/S8AFDT50D256382845.	179,388.50

SISTEMA CONTABLE 2018
RELACION DE BIENES MUEBLES QUE COMPONEN SU PATRIMONIO

Página 64 de 79

Cuenta Pública al 31 de diciembre de 2018

Hora: 11:52:19a. m.

Fecha: 13/02/2019

Código	Descripción del Bien	Valor en Libros
1244 111A0104 0040	258 PICK-UP FORD RANGER CREW CAB-XL-FACTURA No. 17286,N/S8AFDT50D856398726.	176,867.00
1244 111A0104 0045	254 Ford Pick-UP Mod-2005 serie-3FTEF18W95MA03308	193,700.00
1244 111A0104 0047	254 Ford Pick-UP Mod-2005 serie-3FTEF18W35MA03353	193,700.00
1244 111A0104 0049	254 Ford Pick-UP Mod-2005 serie-3FTEF18W65MA03346	193,700.00
1244 111A0104 0050	254 Ford Pick-UP Mod-2005 serie-3FTEF18W25MA03344	193,700.00
1244 111A0104 0051	254 Ford Pick-UP Mod-2005 serie-3FTEF18W05MA03343	193,700.00
1244 111A0104 0052	254 Ford Pick-UP Mod-2005 serie-3FTEF18W65MA03332	193,700.00
1244 111A0104 0053	254 Ford Pick-UP Mod-2005 serie-3FTEF18W85MA03333	193,700.00
1244 111A0104 0054	254 Ford Pick-UP Mod-2005 serie-3FTEF18WX5MA03334	193,700.00
1244 111A0104 0056	254 Ford Pick-UP Mod-2005 serie-3FTEF18W25MA03330	193,700.00
1244 111A0104 0059	254 Ford Pick-UP Mod-2005 serie-3FTEF18W25MA03327	193,700.00
1244 111A0104 0061	254 Ford Pick-UP Mod-2005 serie-3FTEF18W15MA03321	193,700.00
1244 111A0104 0064	254 Ford Pick-UP Mod-2005 serie-3FTEF18WX5MA03317	193,700.00
1244 111A0105 0004	214 Camioneta Pick - Up 4x4, Marca Ford, Mod. 2005, No. Serie 3FTEF18W75MA03338	208,736.99
1244 111A0105 0008	214 Camioneta Pick - Up 4x4, Marca Ford, Mod. 2005, No. Serie 3FTEF18W55MA03306	208,736.99
1244 111A0105 0010	214 Camioneta Pick - Up 4x4, Marca Ford, Mod. 2005, No. Serie 3FTEF18W15MA03349	208,736.99
1244 111A0105 0011	214 Chevrolet Chevy 2 Ptas. Modelo 2005 Serie 3G1SF21X05S222822	90,317.55
1244 111A0105 0012	214 Chevrolet Chevy 2 Ptas. Modelo 2005 Serie 3G1SF21X75S200221	90,317.55
1244 111A0105 0016	214 Camioneta Tipo Pick - Up, Mca. Chevrolet, Modelo 2005, No. de Serie 8GGTFRC165A144714	127,490.15
1244 111A0105 0018	214 Camioneta Tipo Pick - Up, Mca. Chevrolet, Modelo 2005, No. de Serie 8GGTFRC195A144724	127,490.15
1244 111A0105 0019	258 NISSAN PICK-UP COLOR BLANCO MOD. 2006-FACTURA NO.26781,N/S3N6DD13S06K022412.	154,836.84
1244 111A0106 0001	254 Dodge Ram Pick-UP 4X4, Mod-2006 serie- 6J229539	202,500.00
1244 111A0106 0005	251 Ford F-150 Modelo 2006 S-3FTRF17296MA08476 CZ-17464	166,800.00
1244 111A0106 0008	254 Dodge Ram Pick-UP 4X4 Modelo2006 Serie 6J229548	202,500.00
1244 111A0106 0010	254 Dodge Ram Pick-UP 4X4 Modelo2006 Serie 6J229526	202,500.00
1244 111A0106 0011	254 Dodge Ram Pick-UP 4X4 Modelo2006 Serie 6J229585	202,500.00
1244 111A0106 0012	254 Dodge Ram Pick-UP 4X4 Modelo2006 Serie 6J229587	202,500.00
1244 111A0106 0015	254 Dodge Ram Pick-UP 4X4 Modelo2006 Serie 6J229518	202,500.00
1244 111A0106 0016	254 Dodge Ram Pick-UP 4X4 Modelo2006 Serie 6J229605	202,500.00
1244 111A0106 0017	254 Dodge Ram Pick-UP 4X4 Modelo2006 Serie 6J229581	202,500.00
1244 111A0106 0022	254 Dodge Ram Pick-UP 4X4 Modelo2006 Serie 6J229529	202,500.00
1244 111A0106 0023	254 Dodge Ram Pick-UP 4X4 Modelo2006 Serie 6J229549	202,500.00
1244 111A0106 0026	254 Dodge Ram Pick-UP 4X4 Modelo2006 Serie 6J229594	202,500.00
1244 111A0107 0003	254 Chevrolet Chevy C2 Sedan Mod-2008 Serie-3G1SF61X38S118482	116,790.00
1244 111A0107 0004	254 Chevrolet Chevy C2 Sedan Mod-2008 Serie-3G1SF61X88S107137	116,790.00
1244 111A0107 0006	214 Dodge Durango Modelo2007 Serie 1D4HB58287F579068	399,000.00
1244 111A0107 0008	251 Dodge Pick Up 4x4 Mod 2007 Serie 7J588604	208,000.00
1244 111A0107 0010	251 Dodge Pick Up 4x4 Mod 2007 Serie 7J588601	208,000.00

SISTEMA CONTABLE 2018
RELACIÓN DE BIENES MUEBLES QUE COMPONEN SU PATRIMONIO

Página 65 de 79

Cuenta Pública al 31 de diciembre de 2018

Hora: 11:52:19a. m.

Fecha: 13/02/2019

Código	Descripción del Bien	Valor en Libros
1244 111A0107 0011	251 Dodge Pick Up 4X4 Mod 2007 Serie 7J588602	208,000.00
1244 111A0107 0013	251 Chevrolet Silverado Mod 2007 S-3GBEC14X07M114649 F- A 07944 Placas CZ-54595	167,821.00
1244 111A0107 0016	251 Chevrolet Silverado 1500 Mod 2007 S-3GBEC14X37M114760 F- A 07947 Placas CZ-54598	167,821.00
1244 111A0107 0018	251 Chevrolet Silverado Mod 2007 S-3GBEC14X47M114850 F- A 07949 Placas CZ-54600	167,821.00
1244 111A0107 0019	251 Chevrolet Silverado 1500 Mod 2007 S-3GBEC14X47M114900 F- A 07950 Placas CZ-54601	167,821.00
1244 111A0107 0021	251 Chevrolet Silverado 1500 Mod 2007 S-3GBEC14X67M114753 F- A 07952 Placas CZ-54603	167,821.00
1244 111A0107 0024	251 Chevrolet Chevy 4 Ptas Modelo 2007 Serie 3G1SE51X37S153650	105,396.00
1244 111A0107 0028	251 Chevrolet Silverado 1500 Modelo 2007 Serie 3GBEC14X47M114668	167,821.00
1244 111A0107 0032	254 Dodge Ram Pick-UP 4x4 Mod-2007 Serie-7J631353	216,000.00
1244 111A0111 0001	227 MOTOCICLETA YAMAHA YBR125EG MOD. 2011 FACT16107 \$23,506.90 SIN I.V.A.	27,268.00
1244 111A0190 0006	254 Famsa Camion Volteo Modelo1990 Serie C1314VMED09714	94,000.00
1244 111A0190 0034	254 Famsa Camión Volteo Mod-1990 Serie-C1314VMED09977	94,000.00
1244 111A0190 0036	254 Famsa Camion Volteo N° EC: CV-68 Mod. 1990 Serie-C1314VMED09958	94,000.00
1244 111A0190 0047	254 Famsa Camión Volteo Mod-1990 Serie-C1314VMED09863	94,000.00
1244 111A0190 0080	214 Camión Tipo Chasis Cabina - Pipa, Mca. Famsa, Modelo 1990, No. de Serie C1317VMED-06992	99,874.48
1244 111A0190 0082	251 VW Sedan Mod 1990 S-11L0037968 Placas DMA-9696 DML-1243	15,596.50
1244 111A0191 0025	254 Chevrolet Pick-UP Modelo1991 Serie 3GC-EC20-T7MM-140956	40,200.00
1244 111A0191 0034	254 Chevrolet Pick-UP Mod-1991 Serie-3GCEC20T5MM139952	40,200.00
1244 111A0192 0018	254 Chevrolet Pick-UP C20 Mod-1992 Serie-3GCEC30X1NM111950	46,869.00
1244 111A0192 0036	254 Dina Camion Volteo Modelo1992 Serie 500-1593C2	139,777.00
1244 111A0194 0002	251 Chevrolet PICK-UP Mod 1994 S-3GCEC20A9RM140799 CW-79823 CX-44215	42,900.00
1244 111A0194 0004	251 Chevrolet PICK-UP Mod 1994 S-3GCEC20A4RM140709 CW-79909 CX-44214	42,900.00
1244 111A0194 0007	251 Chevrolet PICK-UP Mod 1994 S-3GCEC20A4RM140810 CW-79880 CX-44203	42,900.00
1244 111A0196 0007	254 Chevrolet Camion Redilas Modelo1996 Serie 3GCJC54K0TG165566	91,955.56
1244 111A0196 0008	254 Chevrolet Camión Redilas Mod-1996 Serie-3GCJC54K8TG166092	91,955.56
1244 111A0197 0004	254 Dodge Ram Pick-UP Modelo1997 Serie VM527257	142,000.00
1244 111A0197 0009	214 Volkswagen Sedan 2 Puertas, Mod-1997, Serie 3VWZZZ113VM527238	49,984.99
1244 111A0197 0011	214 Volkswagen Sedan 2 Puertas, Mod-1997, Serie 3VWZZZ113VM527251	49,984.99
1244 111A0197 0034	258 Volkswagen Sedan Modelo 1998 Serie 3VWS1E1BOWM513500	53,762.50
1244 111A0198 0001	254 Chevrolet Vanett Mod-1998 Serie-3GCEC26K9WG158794	259,999.99
1244 111A0198 0007	214 Volkswagen Tipo Sedan 2 Puertas Modelo 1998 Serie 3VWS1E1B7WM508522	51,543.00
1244 111A0198 0021	251 VW Sedan Mod 1999 S-3VWS1A1B7XM503220 DLV-9276 DML-1255	62,950.00
1244 111A0198 0022	251 VW Sedan Mod 1999 S-3VWS1A1B3XM503733 DLV-9274 DML-1253	62,950.00
1244 111A0199 0004	254 Jeep Mod-2000 Serie-YP770129	245,000.00
1244 131A0102 0001	Chevy Pop Sedan Mca. Chevrolet Mod. 2002 Serie-3G1SF21382S162281 Fact. 12682 Original	79,990.00

SISTEMA CONTABLE 2018
RELACION DE BIENES MUEBLES QUE COMPONEN SU PATRIMONIO

Página 66 de 79

Cuenta Pública al 31 de diciembre de 2018

Hora: 11:52:19a. m.

Fecha: 13/02/2019

Código	Descripción del Bien	Valor en Libros
1244 131A0102 0002	1244/11271 Cotrae/Ford F-150 Pick-Up Mod. 2002 Serie: 3FTEF17292MA38408 (F-10818) No. Inv. 21001050010	153,099.50
1244 131A0102 0003	1244/11271 Cotrae/Ford F-150 Pick-Up Mod. 2002 Serie: 3FTDF17272MA28861 (F-10819) No. Inv. 21001050011	153,099.50
1244 131A0102 0004	1244/11271 Cotrae/Nissan Tsuru 4 Ptas. GSII Mod. 20002 Serie: 3N1EB31S12K426067 Motor: GA16-842284R No. Inv. 21001050008	107,000.00
1244 131A0102 0005	1244/11271 Cotrae/Volkswagen Sedán Mod. 2002 Serie: 3VWS1A1B52M929206 Motor ACD443214 No. Inv. 21001050012	74,241.00
1244 131A0102 0006	1244/11271 Cotrae/Volkswagen Sedán Mod. 2002 Serie: 3VWS1A1B32M929026 Motor: ACD443034 (F-0073) No Inv. 21001050013	74,241.00
1244 131A0105 0001	1244/11271 Cotrae/Ford F-450 Chasis XL-Mod. 2006 Serie: 3FDLF46S36MA10860 (F-19870) No. Inv. 21001050015	275,600.00
1244 131A0105 0002	1244/11271 Cotrae/Ford F-450 Chasis XL Mod. 2006 Serie: 3FDLF46S56MA 10858 (F-19871) No. Inv. 21001050016	275,600.00
1244 131A0106 0001	1244/11271 Cotrae/Hiace Toyota Blanco Mod. 2006 Serie: JTFXSX23P566010075 Motor: 2TR0320404 (F-1733) No. Inv. 21001060001	313,700.00
1244 131A0106 0002	1244/11271 Cotrae/Hiace Toyota Blanco Mod. 2006 Serie: jtfxsx23p266011930 Motor: 2TR0358968 (F-1982) No. Inv. 21001060002	313,700.00
1244 131A0108 0001	227 CHEVY sedan MCA-Chevrolet Mod-2008 SERIE-3GISE51X98S120895	90,583.00
1244 131A0110 0001	1244/11271 Cotrae/Urvan Nissan Blanco Mod. 2010 Serie: JN1AE56S4AX013857 Ginza Automotores, S.A. F-35926 No. de Inv. 20108100001	314,972.00
1244 131A0110 0002	1244/11271 Cotrae/Urvan Nissan Blanco Mod. 2010 Serie: JN1AE56S8AX013702 Ginza Automotores, S.A. F-35927 No. Inv. 20108100002	314,972.00
1244 131A0110 0003	1244/11271 Cotrae/Urvan Nissan Blanco Mod. 2010 Serie: JN1AE56SXAX013846, Ginza Automotores, S.A. No. Inv. 20108100003	314,972.00
1244 131A0111 0002	Camion de Plataforma Abatible de 3 ejes Tipo Low-Boy Mca. Ortega Mod. 2011 Serie-3S9A65387BE017011 Fact. 403 y 409	1,887,320.00
1244 131A0111 0003	1244/11271 Cotrae/Unidad Ford Escape Mod. 2011 4 puertas, Serie: 1FMCU0C74BKC15328 No. Inv. 20108110001	267,000.00
1244 131A0111 0004	1244/11271 Cotrae/Unidad Nissan Doble Cabina Version ESP Color Blanco Mod. 2011, Serie: 3N6DD23T1BK052656 F-FVA964 No. Inv. 20108110002	205,604.00
1244 131A0111 0005	1244/11271 Cotrae/Unidad Nissan Doble Cabina Version ESP Color Blanco Mod. 2011, Serie: 3n6dd23t5bk052546 F-FVA965 No. Inv. 20108110003	205,604.00
1244 131A0111 0006	1244/11271 Cotrae/Unidad Nissan Doble Cabina Version ESP Color Blanco Mod. 2011, Serie: 3N6DD23T6BK052426 F-FVA966 No. Inv. 20108110004	205,604.00
1244 131A0111 0007	1244/11271 Cotrae/Unidad Nissan TIIDA Sedan Color Blanco Mod. 2011 F-FVA967 Serie: 3N1BC1AS3BL516979 No. Inv. 20108110005	146,902.00
1244 131A0111 0008	1244/11271 Cotrae/Unidad Nissan TIIDA Sedan Color Blanco Mod. 2011 F-FVA968, Serie: 3N1BC1AS7BL510487 No. Inv. 20108110006	146,902.00
1244 131A0169 0001	1244/11271 Cotrae/Aviación Cessna Mod. TJ210 1969 Serie: T2100424 Matricula XC-CTA	728,658.50
1244 131A0171 0001	1244/11271 Cotrae/Aviación Islander Mod. BN2A6 1971 Serie: 250 Matricula XC-DIS	1,631,325.00
1244 131A0174 0001	1244/11271 Cotrae/Aviación Islander Mod. BN2AB 1974 Serie: 420 Matricula XC-FIK	1,631,325.00
1244 131A0176 0001	1244/11271 Cotrae/Aviación Cessna Mod. A185F 1976 Serie:18503060 Matricula XC-CEY	54,377.50
1244 131A0180 0002	1244/11271 Cotrae/Aviación Learjet Mod. 25D 1980 Serie: 312 Matricula XC-HIS	9,244,175.00
1244 131A0181 0004	1244/11271 Cotrae/Aviación Learjet Mod. 35A 1981 Serie: 435 Matricula: XC-HHJ	23,382,325.00
1244 131A0181 0005	1244/11271 Cotrae/Tractor Clark 500 Marca: Kenworth Mexicana Serie: CT645002	89,000.00
1244 131A0183 0001	1244/11271 Cotrae/Dodge Chasis D600-197 Mod. 1983 Serie: L3-09705 (F-3313) No.21001050001	1,344.12

SISTEMA CONTABLE 2018
RELACIÓN DE BIENES MUEBLES QUE COMPONEN SU PATRIMONIO

Página 67 de 79

Cuenta Pública al 31 de diciembre de 2018

Hora: 11:52:19a. m.

Fecha: 13/02/2019

Código	Descripción del Bien	Valor en Libros
1244 131A0192 0001	1244/11271 Cotrae/Camión Mca. Ford F-350 Mod. 93 (F-1708) No. Inv. 21001050003	50,436.22
1244 131A0192 0002	1244/11271 Cotrae/Camión Mca. Dodge D600-221 Mod. 93 (F-0011) No. Inv. 21001050004	94,400.00
1244 131A0193 0001	Camion Tipo Chasis Cabina L 1417/52 Mca. Mercedes Benz mod. 1993 Serie-C1417CM0014859 Equipada con petrolizadora Mca. Seaman Gunnison mod. 2100 SR Fact. 0185	279,558.64
1244 131A0195 0001	1244/11271 Cotrae/Helicóptero Bell Mod. 206L-4 1995 Serie: 52155 Matricula XC-BGC	8,646,022.50
1244 131A0196 0001	1244/11271 Cotrae/Helicóptero Bell Mod. 412-EP 1996 Serie: 36143 Matricula XC-GTZ	51,658,625.00
1244 131A0197 0001	1244/11271 Cotrae/Helicóptero Bell Mod. 412-EP 1997 Serie: 36166 Matricula XC-TUX	50,027,300.00
1244 131A0197 0002	1244/11271 Cotrae/Volkswagen Combi 1997 Serie: 9BWZZZ237VP501923(F-B3121) No. Inv. 21001050006	120,530.30
1244 131A0198 0002	1244/11271 Cotrae/Vehiculo Dodge Stratus Sedan 4 Ptas. Color Rojo (F-04772A) No. Inv. 21001050007	155,500.00
1244 131A0199 0002	1244/11271 Cotrae/Helicoptero Bell 206L-4 Serie: 52221 Mod. 1999	12,180,560.00
1244 14000100 0001	254 Dodge Ram Pick-UP Modelo 2001 Serie 1M528199	145,100.00
1244 14000102 0001	254 Volkswagen Sedan Modelo 2003 Serie 3VWS1A1B93M909753	74,240.00
1244 17000117 0001	No. Econ. 22700180018 Pick Up / Tornado Mca. Chevrolet Mod. 2017 Serie: 93CCL80C0HB142108 Fact. FUM-11051	197,262.00
1244 17000117 0002	No. Econ. 22700180019 Pick Up / Tornado Mca. Chevrolet Mod. 2017 Serie: 93CCL80CXHB154508 Fact. FUM-11053	197,262.00
1244 17000117 0003	No. Econ. 22700180020 Pick Up / Tornado Mca. Chevrolet Mod. 2017 Serie: 93CCL80C5HB153721 Fact. FUM-11056	197,262.00
1244 17000117 0004	No. Econ. 22700180021 Pick Up / Tornado Mca. Chevrolet Mod. 2017 Serie: 93CCL80C6HB142050 Fact. FUM-11058	197,262.00
1244 17000117 0005	No. Econ. 22700180022 Pick Up / Tornado Mca. Chevrolet Mod. 2017 Serie: 93CCL80C5HB141830 Fact. FUM-11059	197,262.00
1244 17000117 0006	No. Econ. 22700180023 Pick Up / Tornado Mca. Chevrolet Mod. 2017 Serie: 93CCL80C6HB153422 Fact. FUM-11061	197,262.00
1244 17000117 0007	No. Econ. 22700180024 Pick Up / Tornado Mca. Chevrolet Mod. 2017 Serie: 93CCL80CXHB145856 Fact. FUM-11277	197,262.00
1244 17000117 0008	No. Econ. 22700180025 Pick Up / Tornado Mca. Chevrolet Mod. 2017 Serie: 93CCL80C0HB145879 Fact. FUM-11279	197,262.00
1246	Maquinaria, Otros Equipos y Herramientas	152,161,284.29
1246 111A0101 0112	GABINETE CENTRAL	18,122.16
1246 111A0101 0138	Motor Trif Baja Mca Siemens 5 Hp F-A170955 Inv. 2510005001780	5,200.00
1246 111A0103 0007	PURIFICADOR DE LUZ ULTRAVIOLETA MOD. IP/015	1,625.77
1246 111A0103 0049	Manos Libres para Automóvil F-E4451	11,500.00
1246 111A0104 0004	03 SWITCH DE 24" 2 PUERTOS, C/FUNC.DUAL \$6,670.00 c/u	20,010.00
1246 111A0104 0018	214- Desbrozadora, S/Marca, S/Modelo, S/Serie, No. inventario 321686B	8,900.00
1246 111A0104 0219	Lector de Código de barras M-Roslin Fact. 5811 Inv. 2100004005308	600.00
1246 111A0105 0003	Fax Telefono mod. 275 Mca. Brother Serie HerSJ4K435642 F-37344 Prom. Comerc. Torres Batiz	1,738.27
1246 111A0105 0004	Fax Telefono mod. 275 Mca. Brother Serie HerSJ4K435714 F-37344 Prom. Comerc. Torres Batiz	1,738.27
1246 111A0105 0005	Fax Telefono mod. 275 Mca. Brother Serie HerSJ4K435808 F-37344 Prom. Comerc. Torres Batiz	1,738.27
1246 111A0105 0006	Fax Telefono mod. 275 Mca. Brother Serie HerSJ4K435790 Fact. 37344 Prom. Comerc. Torres Batiz Inv. 2060005003076	559.00

SISTEMA CONTABLE 2018
RELACIÓN DE BIENES MUEBLES QUE COMPONEN SU PATRIMONIO

Página 68 de 79

Cuenta Pública al 31 de diciembre de 2018

Hora: 11:52:19a. m.

Fecha: 13/02/2019

Código	Descripción del Bien	Valor en Libros
1246 111A0105 0013	Transformador trifasico 13200 v30 kva norma jmca prolec	32,046.36
1246 111A0106 0015	02 Regulador de voltaje LAN 12 2 kya monofásico	10,948.00
1246 111A0106 0016	Regulador de voltaje LAN 14 kva monofásico	11,178.00
1246 111A0106 0112	1-PROTECTOR OPTOMA MOD.EP739 FACTURA NO.26897	24,146.30
1246 111A0106 0120	1-KIT DESARROLLO ENBSP-SDK FACTURA NO.26900	835,561.16
1246 111A0108 0005	MOTOSIERRA BARRA 28 AHP Mca. TRUPER Fact. 30841 \$2,670.32 FONDO DE COMPENSACION A ENT. POBRES 2008	3,070.87
1246 111A0108 0196	PZA. DESBROZADORA TRIMMER DISCO 3 PICOS 4.55CC,2 Fact. 0713 CTA.2525 Inv. 2270009000263	7,977.00
1246 111A0108 0197	PODADORA 4HP GAS 21 TRUPER P-158-21 Fact. 0713 CTA. 2525 Inv. 2270009000264	3,439.00
1246 111A0108 0208	PODADORA DE GASOLINA 22"5.5 HP Fact. 28009 CTA. 2525 Inv. 2270009000222	5,199.00
1246 111A0108 0213	KIT REVOLVE 050 FACT.-A 551242 FERRETERA MANDIOLA S.A. PROG CIUDADES RURALES 2008 Cta 0162115190 C/U \$ 20, 106.25	20,106.25
1246 111A0108 0214	KIT REVOLVE 050 FACT.-A 551242 FERRETERA MANDIOLA S.A. PROG CIUDADES RURALES 2008 Cta 0162115190 C/U \$ 20, 106.25	20,106.26
1246 111A0108 0215	KIT REVOLVE 050 FACT.-A 551242 FERRETERA MANDIOLA S.A. PROG CIUDADES RURALES 2008 Cta 0162115190 C/U \$ 20, 106.25	20,106.26
1246 111A0109 0014	P Motobomba SHP A Gasolina 2X2 Marca Vectron	10,332.75
1246 111A0109 0016	V Podadora tipo carrito motor 6 SHP Cuchillas de 21" Con bolsa recolectora Fact.-1261	6,238.58
1246 111A0110 0002	Z Equipo de Riego BA 021 Barnes Ac 5HP 2x2 Agrícola	5,066.88
1246 111A0111 0002	MINICARGADOR MOD: S630 MOTOR KUBOTA 4 CILINDROS POTENCIA 74.3 C.F. 989 KG. MCA: BOBCAT FACT.-17550 SERIE: A3NT13288	524,579.84
1246 111A0197 0005	DIGITADOR	4,326.30
1246 111A0197 0008	CENTRAL HIBRIDA DE 6 BROCALES FACTURA NO.0301-SERIE3HAVE001812	4,194.10
1246 111A0197 0055	PROGRAMA COMPLETO SCARD VER. 2.1-FACTURA NO.0045	9,260.00
1246 111A0197 0095	PAQUETE NOVELL NETWARE VER.4.11 P/10 USUARIOSEN CD EN ESPAÑOL	23,514.05
1246 111A0197 0140	ENFRIADOR DE AGUA MCA. MABE INV. 028785-B	1,200.00
1246 111A0197 0144	DESECADOR C/TAPA DE BOTON KIMAX K-21050-FACTURA NO.8798	2,415.00
1246 111A0197 0145	DESECADOR P/VACIO MCA. KIMAX 21200-FACTURA NO.08798	2,530.00
1246 111A0197 0146	BOMBA P/VACIO 36 LTS MCA. FELISA	3,450.00
1246 111A0197 0147	AUTOCLAVE VERTICAL DE ACERO INOXIDABLE MCA. AESA FACTURA NO.8800.	17,020.00
1246 111A0197 0149	HORNO ELECTRICO P/ESTERILIZAR MCA. RIOSA FACTURA NO.8800	5,399.25
1246 111A0197 0150	CONO INMHOF DE VIDRIO 100 ML. MCA.PIREX FACTURA NO.5682	1,488.10
1246 111A0197 0151	PARILLA C/AGITADOR 18 X 18THERMOLINE FACTURA NO.5683	5,071.50
1246 111A0197 0152	NULA DE 12 X 12 X 14 TERMOLINE FACTURA NO.5683	13,305.50
1246 111A0197 0153	SONDA P/FRASCO BOD DE 1.5 ML. Y S. I. F. FACTURA NO.5699	8,153.50
1246 111A0197 0154	EQUIPO CHECKMATE PH CONO 025DT MCA. MERK FACTURA NO.5699	6,540.05
1246 111A0197 0155	EQUIPO CHECKMATE PH CONO 025DT MCA. MERK FACTURA NO.5699	6,540.05
1246 111A0197 0156	EQUIPO CHECKMATE PH CONO 025DT MCA. MERK FACTURA NO.5699	6,540.05
1246 111A0197 0157	PARRILLA DE 18 X 18 CMS THERMOLINE FACTURA NO.5996	2,869.02
1246 111A0197 0158	REFRIGERADOR MEDIANO 7 PIES MCA. MABE FACTURA NO.5996	2,777.25
1246 111A0198 0009	ESPECTROFOTOMETRO P/ANALISIS CINETICOS MCA. SQ-118	33,396.00

SISTEMA CONTABLE 2018
RELACIÓN DE BIENES MUEBLES QUE COMPONEN SU PATRIMONIO

Página 69 de 79

Cuenta Pública al 31 de diciembre de 2018

Hora: 11:52:19a. m.

Fecha: 13/02/2019

Código	Descripción del Bien	Valor en Libros
1246 111A0198 0010	MICROSCOPIO ESTEREOSCOPICO INTERPUPILAR DE 48-70 MM. MCA. EUREMEX	14,950.00
1246 131A0104 0004	01 SISTEMA DE ALARMA	5,060.00
1246 131A0106 0010	01 Rectificador Mca. Mei Mod. KCR 16-50	2,952.12
1246 14000102 0010	SIST. DE COMPUTADOR TEL. MCA. PANASONIC,MOD. KD-TO1232-FACTURA NO.2896	60,000.00
1246 14000103 0002	TELEFONO PROGRAMADOR XK7730	4,487.38
1246 211A0102 0001	13 RODILLO COMPACTADOR VIBRATORIO CIPSA C-3626 AL C-3638 Mod. PR-8-H DEL 001564 AL 001576 \$54,000.00 c/u	702,000.00
1246 211A0102 0002	TALADRO MAGNETICO Mca. DEWALT Mod. DW-505 2" 375	23,586.68
1246 211A0102 0003	TALADRO DE PISO Mca. SILVER LINE Mod. DC-DP16NF	2,001.47
1246 211A0104 0001	Maquina INDUST. P/OPER. TRANS. DE PLANTA DE Tratamiento de Aguas Residuales	5,750.00
1246 211A0104 0002	MOTOBOMBA NEBULIZADORA Fact. 4328	6,095.00
1246 211A0104 0003	KIT DE MATTO. DE DETECTOR DE FUGAS Mod. ACETEC 35 DE 2 PUNTAS Fact. 1319	7,130.00
1246 211A0104 0004	Maquina Para Soldar Linc. AC-225	3,039.99
1246 211A0104 0005	Maquina Para Soldar Linc. AC-225	3,039.97
1246 211A0104 0006	Cortadora D/Metal 14" M-3814 BOSCH	2,760.00
1246 211A0105 0001	Máquina para Soldar Infra Thunder 225 F-06356	3,824.83
1246 211A0106 0001	02 plantas p/soldar INFRA de 10,000 wats \$68,982.75 c/u.	137,965.50
1246 211A0106 0002	Maquina Compresora Fact. 20254	6,508.42
1246 211A0107 0001	Compresor Tandem de 10 TR	29,957.45
1246 211A0107 0002	Compresor Tandem de 10 TR	29,957.45
1246 211A0107 0003	02 plantas p/soldar INFRA de 10,000 wats, \$61,518.10 c/u	123,036.20
1246 211A0108 0001	TALADRO ROTOMARTILLO INDUSTRIAL MAKITA 3/4,2 VEL. 710 W ALTA CAP. Fact. 1108 Cta. 2525 Inv. 2270009000261	2,617.00
1246 211A0108 0002	TALADRO ROTOMARTILLO INDUSTRIAL MAKITA 3/4,2 VEL. 710 W ALTA CAP. Fact. 1108 Cta. 2525 Inv. 2270009000262	2,617.00
1246 211A0108 0003	COMPRESOR DANFOSS DE 1/2 HP R-134 a Fact. 1107 Cta. 2525	1,845.75
1246 211A0109 0001	No. ECON S/N JETPACHER MAQUINA BACHEADORA MODELO 2009 SERIE:S/N DE 5M3, MONTADO EN CAMION INTERNATIONAL Modelo: 4300210-DT466 No. DE MOTOR 466HM2N8001681	3,745,071.52
1246 211A0109 0002	No. ECON S/N JETPACHER MAQUINA BACHEADORA MOD. 2009 SERIE:S/N DE 7M3, MONTADO EN CAMION INTERNATIONAL Modelo: 4400-260-6X2 No. DE MOTOR 466HM2N8001456	4,166,944.67
1246 211A0109 0003	No. ECON S/N JETPACHER MAQUINA BACHEADORA MOD. 2009 SERIE:S/N DE 7M3, MONTADO EN CAMION INTERNATIONAL Modelo: 4400-260-6X2 No. DE MOTOR 466HM2N8001572	4,166,944.67
1246 211A0109 0004	Z Planta p/soldar tipo generador 11,000 wats 250amp marca INFRA Inv. 2270009000246	69,159.85
1246 211A0109 0005	Z Planta p/soldar tipo generador 11,000 wats 250amp marca INFRA	69,159.85
1246 211A0109 0006	Z Planta p/soldar tipo generador 11,000 wats 250amp marca INFRA	69,159.85
1246 211A0114 0002	Bomba Hidroneumatica de 1 1/2 HP Marca Truper	9,256.80
1246 211A0189 0001	EQUIPO PARA SOLDAR Serie: 1132949	1,051.90
1246 211A0189 0002	COMPRESORA P/AIRE Serie: 35069050	904.59
1246 211A0196 0001	COMPRESORA DE AIRE ALANZA AF-1354	15,609.18
1246 211A0196 0002	COMPRESORA DE AIRE ALANZA AF-1355	15,609.18

SISTEMA CONTABLE 2018
RELACION DE BIENES MUEBLES QUE COMPONEN SU PATRIMONIO

Página 70 de 79

Cuenta Pública al 31 de diciembre de 2018

Hora: 11:52:19a. m.

Fecha: 13/02/2019

Código	Descripción del Bien	Valor en Libros
1246 211A0196 0003	No. ECON CT-12 COMPRESOR INGERSOLL RAND MODELO: P-375-SP SERIE: MP37590F065	568,611.08
1246 24000199 0001	Bomba Autocebante marca Bonasa de 4 ph	6,305.45
1246 311A0100 0001	CC- PINTARRAYA MOD. POWER LINE 3100 D632-02	58,014.29
1246 311A0100 0002	CC- DISPENSADOR DE MICROESFERA 15 CM. 5065-8 424-8	12,510.54
1246 311A0101 0001	254- 04 ESTUCHES LEROY \$4,151.50 C/U	16,606.00
1246 311A0101 0002	03 TRANSITOS Marca SOKKIA \$9,041.88 C/U	27,125.64
1246 311A0101 0003	04 NIVELES AUTOMATICOS SOKKIA \$3,404.00 C/U	13,616.00
1246 311A0102 0001	03 GPS Mca Magella Mod Tracker F-1679	7,699.25
1246 311A0103 0001	No. Econ. MV-132 MOTOCONFORMADORAS VOLVO Mod. G710B Serie: X036155X \$1'009,010.00 c/u	1,009,010.00
1246 311A0103 0004	No. Econ. MV-160 MOTOCONFORMADORAS VOLVO Mod. G710B Serie: X036183X \$1'009,010.00 c/u	1,009,010.00
1246 311A0103 0005	No. Econ. MV-163 MOTOCONFORMADORAS VOLVO Mod. G710B Serie: X036186X \$1'009,010.00 c/u	1,009,010.00
1246 311A0103 0006	No. Econ. MV-164 MOTOCONFORMADORAS VOLVO Mod. G710B Serie: X036187X \$1'009,010.00 c/u	1,009,010.00
1246 311A0103 0008	No. Econ. TR-130 TRACTOR DE CARRILES CATERPILLAR Mod. D5NXL Serie: CAT00D5NKAGG00573 Fact. 9400001169 \$ 979,067.45 c/u	979,067.45
1246 311A0103 0010	No. Econ. CJC-39 CARGADOR FRONTAL Marca JCB Mod. 416HT, Serie: SLP416003E0530453 Fact. M17069 \$ 763,473.50 c/u	763,473.50
1246 311A0103 0011	Brújula Tipo Brunton de Cuadrantes S 12383 c/Funda de Piel F-1642	1,667.50
1246 311A0104 0001	214- Prisma, s. marca, modelo s.n., Inv. 2060005002353	350.00
1246 311A0104 0002	214- Prisma, s. marca, modelo s.n., Inv. 2060005002354	395.00
1246 311A0104 0003	214- Prisma, s. marca, modelo s.n., Inv. 2060005002355	395.00
1246 311A0104 0004	214- Prisma, s. marca, modelo s.n., No. inv. 302320B	2,194.04
1246 311A0104 0005	214- Prisma, s. marca, modelo s.n., Inv. 2060005002359	395.00
1246 311A0104 0006	214- Prisma, s. marca, modelo s.n., No. inv. 302322B	1,794.00
1246 311A0104 0007	214- Prisma, s. marca, modelo s.n., No. inv. 302323B	1,794.00
1246 311A0104 0008	214- Baston de aplomar, s. marca, modelo s.n., No. inv. 302324B	1,550.00
1246 311A0104 0009	214- Baston de aplomar, s. marca, modelo s.n., No. inv. 302325B	1,550.00
1246 311A0104 0010	214- Baston de aplomar, s. marca, modelo s.n., No. inv. 302326B	1,550.00
1246 311A0104 0013	04 TRACTORES DE CARRILES KOMATSU Mod. D41E-6 Series: B30287-B30290 TK-48 AL TK-51 \$1,014,530.00 c/u.	1,014,530.00
1246 311A0104 0015	Estacion Total, Receptor GPS, marca Sokkia, Garmin, modelo Set 500, Nav-Talk, No. inv. 302311B, 302312B, 302313B, 302314B, 302315B, 302316B	287,932.86
1246 311A0106 0001	214- Toldo con estructura de acero s./Fact. S.N.	4,116.03
1246 311A0106 0002	Geoposicionador Satelital Mca Garmin Extrex 01/03 F-1400 S-S	10,666.67
1246 311A0109 0001	P Kit cortadora de Asfalto JOP 12HP KOH LER Marca JORPER	33,264.44
1246 311A0111 0001	No. ECON S/N MINICARGADOR BOBCAT MODELO:S-630 SERIE:A3NT13198	524,579.84
1246 311A0180 0001	No. ECON TR-88 TRACTOR CATERPILLAR Modelo: D5B Serie: 25X2054 Fact. 190275	2,708.15
1246 311A0190 0002	No. ECON TKC-106 TRAXCAVO KOMATSU Modelo: D41S-3 Serie: 6921 Fact. TEY074	191,455.61
1246 311A0190 0005	No. ECON TKC-109 TRAXCAVO KOMATSU Modelo: D41S-3 Serie: 6924 Fact. TEY074	191,455.61
1246 311A0190 0007	No. ECON TKC-115 TRAXCAVO KOMATSU Modelo: D41S-3 Serie: 6930 Fact. TEY074	191,455.61

SISTEMA CONTABLE 2018
RELACIÓN DE BIENES MUEBLES QUE COMPONEN SU PATRIMONIO

Página 71 de 79

Cuenta Pública al 31 de diciembre de 2018

Hora: 11:52:19a. m.

Fecha: 13/02/2019

Código	Descripción del Bien	Valor en Libros
1246 311A0190 0008	No. ECON TKC-116 TRAXCAVO KOMATSU Modelo: D41S-3 Serie: 6931 Fact. TEY074	191,455.61
1246 311A0190 0014	No. ECON TKC-101 TRAXCAVO KOMATSU Modelo: D41S-3 Serie: 6916 Fact. TEZ061	191,455.61
1246 311A0190 0015	No. ECON TKC-130 TRAXCAVO KOMATSU Modelo: D41S-3 Serie: 6945 Fact. TEZ061	191,455.61
1246 311A0190 0033	No. ECON MK-47 MOTOCONFORMADORA KOMATSU Mod. GD511A-1 Serie: 10129 Fact. TEY037	231,014.32
1246 311A0190 0034	No. ECON MK-53 MOTOCONFORMADORA KOMATSU Mod. GD511A-1 Serie: 10146 Fact. TEZ061	231,014.32
1246 311A0190 0037	No. ECON MK-57 MOTOCONFORMADORA KOMATSU Mod. GD511A-1 Serie: 10150 Fact. TEZ061	231,014.32
1246 311A0190 0040	No. ECON MK-62 MOTOCONFORMADORA KOMATSU Mod. GD511A-1 Serie: 10155 Fact. TEZ061	231,014.32
1246 311A0196 0007	No. ECON C-193-59 CATERPILLAR MOTOCONFORMADORA Modelo: 12-G Serie: 61M14372	445,078.83
1246 311A0196 0009	No. ECON MC-76 CATERPILLAR MOTOCONFORMADORA Modelo: 12-G Serie: 61M14803	426,137.21
1246 311A0196 0013	No. ECON MCH-85 MOTOCONFORMADORA CHAMPION Modelo: 710-A Serie: 157146222686	312,372.90
1246 311A0196 0028	No. ECON MCH-122 MOTOCONFORMADORA CHAMPION Modelo: 710-A Serie: 157150422850	312,372.89
1246 311A0196 0031	No. ECON C-115-56 TRACTOR CATERPILLAR Modelo: D5H Serie: 8RC04334	367,827.88
1246 311A0196 0033	No. ECON T7-9 TRACTOR CATERPILLAR Modelo: D7H Serie: 79Z05605	959,920.96
1246 311A0196 0034	No. ECON T7-10 TRACTOR CATERPILLAR Modelo: D7H Serie: 79Z05606	959,920.96
1246 311A0196 0035	No. ECON T7-11 TRACTOR CATERPILLAR Modelo: D7H Serie: 79Z05609	959,920.96
1246 311A0196 0036	No. ECON TD-32 TRACTOR DRESSER Modelo: TD-20G Serie: 51198	609,639.80
1246 311A0196 0038	No. ECON TF-35 TRACTOR FIAT-ALLIS Modelo: FD9B Serie: D9B9T020525	325,083.09
1246 311A0196 0044	No. ECON TF-52 TRACTOR FIAT-ALLIS Modelo: FD9B Serie: D9B9T020537	325,083.09
1246 311A0196 0048	No. ECON TF-64 TRACTOR FIAT-ALLIS Modelo: FD9B Serie: D9B9T020555	325,083.09
1246 311A0196 0049	No. ECON TF-68 TRACTOR FIAT-ALLIS Modelo: FD9B Serie: D9B9T020559	325,083.09
1246 311A0196 0053	No. ECON TF-80 TRACTOR FIAT-ALLIS Modelo: FD9B Serie: D9B9T020570	325,083.09
1246 311A0196 0054	No. ECON TF-82 TRACTOR FIAT-ALLIS Modelo: FD9B Serie: D9B9T020575	325,083.09
1246 311A0196 0056	No. ECON TF-88 TRACTOR FIAT-ALLIS Modelo: FD9B Serie: D9B9T020579	325,083.09
1246 311A0196 0063	No. ECON TF-100 TRACTOR FIAT HITACHI Modelo: FD-20 Serie: 00010141	761,117.78
1246 311A0196 0064	No. ECON TF-101 TRACTOR FIAT HITACHI Modelo: FD-20 Serie: 00010094	761,117.78
1246 311A0196 0071	No. ECON TK-38 TRACTOR KOMATSU Modelo: D85A-21 Serie: 36469	910,195.00
1246 311A0196 0075	No. ECON TK-42 TRACTOR KOMATSU Modelo: D85A-21 Serie: 36454	910,195.00
1246 311A0196 0082	No. ECON 1400 CIPSA RODILLO Modelo: PR-8-H Serie: 847	44,673.25
1246 311A0196 0083	No. ECON C-142-28 CARGADOR FRONTAL CATERPILLAR Modelo: 931-C Serie: 6AJ00024	163,480.88
1246 311A0196 0092	No. ECON CJ-21 CARGADOR FRONTAL JOHN DEERE Modelo: 544E Serie: DW544GB539129	245,598.65
1246 311A0196 0094	No. ECON TK-26 TRACTOR KOMATSU Mod. D53A-17 Serie. 81770 Fact. TEY037 \$91,328.00	91,328.00
1246 311A0197 0001	258- EQUIPO LEROY Mca. K.E.,FACTURA NO. 09565 INV. 136576-B	3,067.63
1246 311A0197 0002	258- EQUIPO LEROY COMPLETO Mca. K.E., FACTURA NO.	1,144.25
1246 311A0197 0003	258- EQUIPO LEROY COMPLETO MCA. K.E. INV.097744-B	1,144.25
1246 311A0197 0004	258- ESTUCHE LEROY INV.097747-B	1,471.70

SISTEMA CONTABLE 2018
RELACIÓN DE BIENES MUEBLES QUE COMPONEN SU PATRIMONIO

Página 72 de 79

Cuenta Pública al 31 de diciembre de 2018

Hora: 11:52:19a. m.

Fecha: 13/02/2019

Código	Descripción del Bien	Valor en Libros
1246 311A0197 0005	258- ESTUCHE LEROY, MCA. K.E., FACTURA NO.9279 INV. 136597	3,067.63
1246 311A0197 0006	258- ESTUCHE DE COPAS STAEDTLER,FACTURA NO.9279-INV.136596-B	1,048.57
1246 311A0197 0007	258- ESTUCHE DE COMPAS, MCA. STAEDTLER, FACTURA NO. 09565 INV. 136577-B	1,048.57
1246 311A0197 0008	258- ESTUCHE DE COPAS, MCA. STAEDTLER, FACTURA NO.10008 INV. 136595-B	1,048.57
1246 311A0197 0009	258- ESTUCHE LEROY	1,144.25
1246 311A0197 0010	258- ESTUCHE LEROY FACTURA NO.1670	1,473.81
1246 311A0197 0012	258- ESTUCHE LEROY FACTURA NO.1670	1,471.70
1246 311A0197 0013	RELOJ ALTIMETRO Mca. CITIZEN	1,092.00
1246 311A0197 0014	NIVEL FIJO Mca. ROSSBACH Serie: 1225 Inv. 097869-B	2,721.92
1246 311A0197 0015	NIVEL Mca. ROSSBACH Inv. 071050-B	2,721.92
1246 311A0197 0016	NIVEL FIJO ROSSBACH Inv. 098837-B	2,721.92
1246 311A0197 0017	NIVEL FIJO LUFT Serie 361775 Inv. 095488-B	2,721.92
1246 311A0197 0018	NIVEL FIJO ROSSBACH Serie: 1233	2,721.92
1246 311A0197 0019	NIVEL FIJO ROSSBACH Serie: 1221	2,721.92
1246 311A0197 0020	NIVEL FIJO ROSSBACH Serie: 78361	2,721.92
1246 311A0197 0021	NIVEL FIJO ROSSBACH Serie: 78363	2,721.92
1246 311A0197 0022	NIVEL FIJO ROSSBACH Serie: 78229	2,721.92
1246 311A0197 0023	TRASITO Serie: 15277	13,225.00
1246 311A0197 0024	TRANSITO Marca ROSSBACH Serie: 15267	13,225.00
1246 311A0197 0025	TRANSITO Marca ROSSBACH Serie: 20526	13,225.00
1246 311A0197 0026	TRANSITO Marca ROSSBACH Serie: 20538	13,225.00
1246 311A0197 0027	TRANSITO Marca ROSSBACH Serie: 20536	13,225.00
1246 311A0197 0028	TRANSITO ACCESORIOS Y TRIPIE Serie: 570162 Inv. 098833-B	4,692.45
1246 311A0197 0029	TRANSITO ACCESORIOS Y TRIPIE Serie: 570134 Inv. 095487-B	4,692.45
1246 311A0197 0030	TRANSITO ACCESORIOS Y TRIPIE Serie: 15288 Inv. 097860-B	4,692.45
1246 311A0197 0031	TRANSITO ACCESORIOS Y TRIPIE Serie: 21098 Inv. 148471-B	4,692.45
1246 311A0197 0032	TRANSITO ACCESORIOS Y TRIPIE Serie: 1127 Inv. 095498-B	4,692.45
1246 311A0197 0033	TRANSITO ACCESORIOS Y TRIPIE Serie: 563882 Inv. 097862-B	4,692.45
1246 311A0197 0034	ALTIMETRO Marca OTTA Serie: 11004 Inv. 97850-B	1,187.26
1246 311A0197 0035	ALTIMETRO Marca OTTA Serie: 10540 Inv. 095483-B	1,187.26
1246 311A0197 0036	ALTIMETRO Marca OTTA Serie: 18848 Inv. 098827-B	1,187.26
1246 311A0197 0037	NIVEL ROSSBACH Fact. 5352 Serie: 1231	4,325.62
1246 311A0197 0038	NIVEL UNICO Serie: 349528	4,325.62
1246 311A0197 0039	NIVEL FIJO Serie: 00622	4,325.62
1246 311A0197 0040	TRANSITO C/TRIPIE Serie: 15336	4,692.45
1246 311A0197 0041	ALTIMETRO DE RELOJ Marca TIMKEN Fact. 36471 Inv. 167586-B	4,203.25
1246 311A0197 0042	ALTIMETRO DE RELOJ Marca TIMKEN Fact. 36471 Inv. 167587-B	4,203.25
1246 311A0197 0043	ALTIMETRO DE RELOJ Marca TIMKEN Fact. 36471 Inv. 167588-B	4,203.25
1246 311A0197 0044	ESTADAL DE MADERA 4.25 MTS MCA. K. E. FACTURA NO.10277-INV.136587-B	1,106.58
1246 311A0197 0045	ESTADAL DE MADERA DE 4.25 MTS,MCA. K. E. FACTURA NO.10227-INV. 136588-B	1,106.58

SISTEMA CONTABLE 2018
RELACION DE BIENES MUEBLES QUE COMPONEN SU PATRIMONIO

Página 73 de 79

Cuenta Pública al 31 de diciembre de 2018

Hora: 11:52:19a. m.

Fecha: 13/02/2019

Código	Descripción del Bien	Valor en Libros
1246 311A0197 0046	ESTADAL DE MADERA DE 4.25 MTS MCA. K. E. FACTURA NO.10277-INV. 136590-B	1,106.58
1246 311A0197 0047	ESTADAL DE MADERA DE 4.25 MTS Mca. K. E. Fact. 10277 Inv. 136589-B	1,106.57
1246 31582317 0001	Estacion Total Mca. SOKKIA Mod. CX-105 Serie: 235804 Inv. 2270017000008 Fact. F003119	154,425.00
1246 31582317 0002	Localizador GPS Mca. GARMIN Mod. ETREX 10 serie: 53D071874 Inv. 2270017000007 Fact. F003119	4,042.60
1246 31582317 0003	Estacion Total Mca. SOKKIA Mod. CX-105 con Nivel Automatico tripie y estatal de Aluminio Serie: TN3276 Inv. 2270018000004 Fact. F3262	154,425.00
1246 31582317 0004	Telemetro Laser BOSCH mod. GLM-250 Serie: 0707300470 Inv. 2270018000008 Fact. F3256	12,794.80
1246 31582317 0005	Telemetro Laser BOSCH mod. GLM-250 Serie: 0709302753 Inv. 2270018000011 Fact. F3257	12,794.80
1246 31582317 0006	GPS Mca. GARMIN Mod. OREGON 750 TOUCHSCREEN serie: 4SQ014418 Inv. 2270018000013 Fact. F3258	13,265.76
1246 31582317 0007	GPS Mca. GARMIN Mod. OREGON 750 TOUCHSCREEN serie: 4SQ009154 Inv. 2270018000015 Fact. F3258	13,265.76
1246 31582317 0008	GPS Mca. GARMIN Mod. OREGON 750 TOUCHSCREEN serie: 4SQ009150 Inv. 2270018000017 Fact. F3259	13,265.76
1246 31582317 0009	GPS Mca. GARMIN Mod. OREGON 750 TOUCHSCREEN serie: 4SQ008408 Inv. 2270018000022 Fact. F3260	13,265.76
1246 31582317 0010	Estacion Total Mca. SOKKIA Mod. CX-105 con Nivel Automatico tripie y estatal de Aluminio Serie: TN3260 Inv. 2270018000005 Fact. F3263	154,425.00
1246 31582317 0011	GPS Mca. GARMIN Mod. OREGON 750 TOUCHSCREEN serie: 4SQ008425 Inv. 2270018000019 Fact. F3259	13,265.76
1246 31582317 0012	GPS Mca. GARMIN Mod. OREGON 750 TOUCHSCREEN serie: 4SQ014415 Inv. 2270018000025 Fact. F3261	13,265.76
1246 31582317 0013	Estacion Total Mca. SOKKIA Mod. CX-105 con Nivel Automatico tripie y estatal de Aluminio Serie: TN3251 Inv. 2270018000003 Fact. F3262	154,425.00
1246 31582317 0014	Telemetro Laser BOSCH mod. GLM-250 Serie: 0707300225 Inv. 2270018000007 Fact. F3256	12,794.80
1246 31582317 0015	Telemetro Laser BOSCH mod. GLM-250 Serie: 0708302364 Inv. 2270018000010 Fact. F3257	12,794.80
1246 31582317 0016	GPS Mca. GARMIN Mod. OREGON 750 TOUCHSCREEN serie: 4SQ014413 Inv. 2270018000012 Fact. F3258	13,265.76
1246 31582317 0017	GPS Mca. GARMIN Mod. OREGON 750 TOUCHSCREEN serie: 4SQ014426 Inv. 2270018000014 Fact. F3258	13,265.76
1246 31582317 0018	GPS Mca. GARMIN Mod. OREGON 750 TOUCHSCREEN serie: 4SQ009149 Inv. 2270018000016 Fact. F3259	13,265.76
1246 31582317 0019	GPS Mca. GARMIN Mod. OREGON 750 TOUCHSCREEN serie: 4SQ009152 Inv. 2270018000021 Fact. F3260	13,265.76
1246 31582317 0020	GPS Mca. GARMIN Mod. OREGON 750 TOUCHSCREEN serie: 4SQ008418 Inv. 2270018000024 Fact. F3261	13,265.76
1246 31582317 0021	GPS Mca. GARMIN Mod. OREGON 750 TOUCHSCREEN serie: 4SQ009151 Inv. 2270018000018 Fact. F3259	13,265.76
1246 31582317 0022	Estacion Total Mca. SOKKIA Mod. CX-105 con Nivel Automatico tripie y estatal de Aluminio Serie: TN3259 Inv. 2270018000006 Fact. F3263	154,425.00
1246 31582317 0023	Telemetro Laser BOSCH mod. GLM-250 Serie: 0708302598 Inv. 2270018000009 Fact. F3257	12,794.80
1246 31582317 0024	GPS Mca. GARMIN Mod. OREGON 750 TOUCHSCREEN serie: 4SQ001367 Inv. 2270018000023 Fact. F3260	13,265.76
1246 31582317 0025	GPS Mca. GARMIN Mod. OREGON 750 TOUCHSCREEN serie: 4SQ014427 Inv. 2270018000026 Fact. F3261	13,265.76
1246 31582317 0026	GPS Mca. GARMIN Mod. OREGON 750 TOUCHSCREEN serie: 4SQ008427 Inv. 2270018000020 Fact. F3260	13,265.76

SISTEMA CONTABLE 2018
RELACION DE BIENES MUEBLES QUE COMPONEN SU PATRIMONIO

Página 74 de 79

Cuenta Pública al 31 de diciembre de 2018

Hora: 11:52:19a. m.

Fecha: 13/02/2019

Código	Descripción del Bien	Valor en Libros
1246 32000102 0002	No. ECON TR-89 TRACTOR CATERPILLAR Modelo: D6R Serie: 9ZS00625	1,795,114.06
1246 32000102 0004	No. ECON RC-02 RETROEXCAVADORA CASE Modelo: 580 M TURBO Serie: JJGO310560	537,337.50
1246 32000102 0006	No. ECON EK-01 EXCAVADORA HIDRAULICA KOMATSU Modelo: PC-220-077 Serie: 60082	1,656,340.40
1246 32000108 0001	No. ECON. S/N Marca: CUTLER ASFALTADORA RECICLADORA DE ASFALTO Modelo: R-2600 Serie: R-2607 Fact. 3443-3444	47,199,497.33
1246 32000109 0001	No. ECON. S/N Marca: CUTLER ASFALTADORA RECICLADORA DE ASFALTO Mod. R-2600 Serie: 2611 Fact. 4401-4402	56,002,987.50
1246 32000110 0001	No. ECON. S/N Marca: BOMAG COMPACTADOR DE NEUMATICO Modelo: BW11RH Serie: 901A22221013 Fact. I 0115	916,150.60
1246 32000110 0002	No. ECON. S/N Marca: HYPAC COMPACTADOR Modelo: C840D Serie: 901583251508. Fact. 3617	1,316,600.00
1246 34000103 0002	No. ECON. Triturador Mca. Fumasa Mod. TP-800 s/s Fact. A205503	6,476.40
1246 34000103 0003	Motor Trifasico Mca. SIEMENS 5 HP Baja Mod. 650 Fact. A205503 \$2,903.00 Montado a triturador Fumasa misma factura	3,338.45
1246 411A0101 0001	EQUIPO DE AIRE ACONDICIONADO S/N. 160010103020013	3,663.56
1246 411A0101 0002	EQUIPO DE AIRE ACONDICIONADO S/N. 160010101090088	7,214.18
1246 411A0101 0003	EQUIPO DE AIRE ACONDICIONADO S/N. 160010101090088	7,214.18
1246 411A0101 0004	EQUIPO DE AIRE ACONDICIONADO S/N. 160010101090077	7,214.18
1246 411A0101 0005	EQUIPO DE AIRE ACONDICIONADO S/N. 160010101090083	7,214.18
1246 411A0101 0006	EQUIPO DE AIRE ACONDICIONADO S/N. 160010101090006	7,214.18
1246 411A0101 0007	EQUIPO DE AIRE ACONDICIONADO S/N. 720010101090156	8,303.92
1246 411A0101 0008	EQUIPO DE AIRE ACONDICIONADO S/N. 720010101090156	3,760.50
1246 411A0101 0009	EQUIPO DE AIRE ACONDICIONADO S/N. 2001N98315	3,760.50
1246 411A0101 0010	EQUIPO DE AIRE ACONDICIONADO S/N. 2001NO995	3,760.50
1246 411A0101 0011	EQUIPO DE AIRE ACONDICIONADO S/N. 2001N98316	3,760.50
1246 411A0101 0012	EQUIPO DE AIRE ACONDICIONADO S/N. 2001N09991	3,760.50
1246 411A0101 0013	EQUIPO DE AIRE ACONDICIONADO S/N. 2001N98309	3,760.50
1246 411A0101 0014	EQUIPO DE AIRE ACONDICIONADO	10,300.00
1246 411A0104 0001	214- Aire acondicionado Mca. Carrier Mod. GFL20256, Serie 2250035103 Inv. 2060005003256	5,000.00
1246 411A0104 0002	214- Aire acondicionado Mca. Carrier Mod. GFL2050C, Serie 2250042782 Inv. 2060005003257	5,000.00
1246 411A0104 0003	214- Aire acondicionado Mca. Carrier Mod. GFL2025C, Serie 2250029009 Inv. 2060005003258	5,000.00
1246 411A0104 0004	214- Aire acondicionado Mca. Carrier Mod. GFL2025C, Serie 2250029014 Inv. 2060005003259	5,000.00
1246 411A0104 0005	214- Aire acondicionado Marca Carrier Modelo GFL2025C, Serie 2250029006, No. inventario 332957B	17,231.15
1246 411A0105 0001	214- Aire acondicionado, marca carrier modelo GFL20256, Serie 2250035103, No. de Inv. 332953B	7,997.03
1246 411A0105 0002	258- 7 UNIDADES SUMINSTRO DE EQUIPO DE AIRE ACONDICIONADO TIPO MINI SPLIT. DE 36,000BTU.	88,426.43
1246 411A0105 0003	258- 2 UNIDADES SUMINISTRO DE EQUIPO DE AIRE ACONDICIONADO TIPO MINI SPLIT DE 24,000 BTU.	15,838.40
1246 411A0105 0004	258- 2 UNIDADES EQUIPO DE AIRE ACONDICIONADO TIPO VENTANA DE 12,000.BTU	8,954.00
1246 411A0105 0005	AIRE ACONDICIONADO MINISPLIT DE 36,000 BTU FACTURA NO. 1042	11,521.90
1246 411A0105 0006	AIRE ACONDICIONADO MINISPLIT DE 36,000 BTU FACTURA NO. 1043	11,521.90

SISTEMA CONTABLE 2018
RELACIÓN DE BIENES MUEBLES QUE COMPONEN SU PATRIMONIO

Página 75 de 79

Cuenta Pública al 31 de diciembre de 2018

Hora: 11:52:19a. m.

Fecha: 13/02/2019

Código	Descripción del Bien	Valor en Libros
1246 411A0105 0007	AIRE ACONDICIONADO MINISPLIT DE 36,000 BTU FACTURA NO. 1044	11,521.91
1246 411A0105 0008	AIRE ACONDICIONADO MINISPLIT DE 36,000 BTU FACTURA NO. 1045	11,521.91
1246 411A0105 0009	AIRE ACONDICIONADO MINISPLIT DE 36, 000 BTU FACTURA NO. 1046	11,521.91
1246 411A0105 0010	AIRE ACONDICIONADO MINISPLIT DE 36, 000 BTU FACTURA NO. 1047	11,521.91
1246 411A0105 0011	AIRE ACONDICIONADO MINISPLIT DE 36,000 BTU FACTURA NO. 1048	11,521.91
1246 411A0105 0012	AIRE ACONDICIONADO MINISPLIT DE 24,000 BTU FACTURA NO. 1042	11,521.91
1246 411A0105 0013	AIRE ACONDICIONADO MINISPLIT DE 24,000 BTU FACTURA NO. 1042	11,521.91
1246 411A0105 0014	AIRE ACONDICIONADO DE VENTANA, FACTURA NO. 1042	11,521.91
1246 411A0105 0015	05 Equipos de aire Marca. LG	56,002.30
1246 411A0107 0001	EQUIPO DE AIRE ACONDICIONADO TIPO MINISPLIT Mca. CARRIER Fact. 33008 ING. Y MANTTO. DEL SOCONUSCO S.A. DE C.V.	15,197.18
1246 411A0108 0001	COMPRESOR HERMETICO DE 3 T.R, Marca TECUMSEH Mod. AVA5535EXN PARA AIRE ACONDICIONADO Fact. 2999	5,477.45
1246 411A0108 0002	COMPRESOR ROTATIVO 24,000 BTUS Marca HITACHI Mod. SHW73TCA4-U Fact. 3000 CTA. 2525	2,875.00
1246 411A0108 0003	COMPRESOR ROTATIVO 24,000 BTUS Marca HITACHI Mod. SHW73TCA4-U Fact. 3000 CTA. 2525	2,875.00
1246 411A0108 0004	COMPRESOR ROTATIVO 18,000 BTUS Marca HITACHI Mod. SL253SN-C7EU Fact. 3000 CTA. 2525	2,708.25
1246 411A0108 0005	COMPRESOR HERMETICO DE 5 T.R. Marca TECUMSEH Mod. AGA5561EXN PARA UNIDAD DE AIRE ACOND. Fact. 2999 CTA 2525	8,832.00
1246 411A0108 0006	COMPRESOR TECUMSEH 24000 BTU 220V FACT. 1108 CTA.2525	3,225.70
1246 411A0108 0007	COMPRESOR ROTATIVO 12,000 BTUS Marca HITACHI Mod. SG73PBI-A Fact. 3000 CTA. 2525	2,167.75
1246 411A0108 0008	COMPRESOR ROTATIVO 18,000 BTUS Marca HITACHI Mod. SL253SN-C7EU Fact. 3000 CTA. 2525	2,708.25
1246 411A0109 0001	V Compresor rotativo 18,000 Btu 220V P/Aire acondicionado serie-96D01790UF27-1942	2,132.34
1246 411A0109 0002	V Compresor rotativo 24k Btu 220V P/Aire acondicionado serie-963ROO3UFF23-A00536	3,693.04
1246 411A0189 0001	AIRE ACONDICIONADO YORK AF-642-646	811.55
1246 411A0189 0002	AIRE ACONDICIONADO YORK AF-644-649	1,638.18
1246 411A0189 0003	02 AIRE ACONDICIONADO YORK AF-650-6516 \$1,474.36 c/u.	2,948.72
1246 411A0189 0004	02 AIRE ACONDICIONADO YORK AF-654-55 \$3,779.48 c/u.	7,558.96
1246 411A0189 0005	AIRE ACONDICIONADO YORK 02 CE4/8425 AF-634	6,710.33
1246 411A0189 0006	02 AIRE ACONDICIONADO YORK AF-627-631 \$1,593.68 c/u	3,187.36
1246 411A0189 0007	AIRE ACONDICIONADO YORK AF-632-33	2,069.83
1246 411A0197 0001	AIRE ACONDICIONADO MCA. SUPERMATIC INV. 148465-B	2,837.00
1246 411A0198 0001	251- Aire acondicionado 30500 BTU Mca. Totaline Inv. 2510005000338	5,000.00
1246 411A0198 0002	EQUIPO DE AIRE ACONDICIONADO T/VENTANA CARRIER MOD. 51FTF118-361	7,448.55
1246 411A0198 0003	EQUIPO DE AIRE ACONDICIONADO T/VENTANA CARRIER MOD. 51DTC112-361	5,907.55
1246 411A0199 0001	03 AIRE ACONDICIONADO CARRIER, \$5,183.69 C/U	15,551.05
1246 431A0104 0001	EQUIPO DE AIRE ACONDICIONADO T. MINI SPLIT MCA.C.	12,922.55
1246 431A0109 0001	1241 / 211 Sria de Hacienda / Aire Acond Multisplit de 36000 LG MF362CX S-703KANY00495 Inv. 2120107000117	5,000.00
1246 431A0109 0002	1246 / 05 Aire Acondicionado Tipo Minisplit de 24000 / 211 Sria de Hacienda	53,130.00

SISTEMA CONTABLE 2018
RELACIÓN DE BIENES MUEBLES QUE COMPONEN SU PATRIMONIO

Página 76 de 79

Cuenta Pública al 31 de diciembre de 2018

Hora: 11:52:19a. m.

Fecha: 13/02/2019

Código	Descripción del Bien	Valor en Libros
1246 431A0109 0003	1246 / Aire Acondicionado Tipo MiniSplit de 12000 / 211 Sria de Hacienda Inv. 2120107000023	5,990.00
1246 44000102 0001	19 AIRES ACONDICIONADOS DE VENTANA LG \$4,598.85 C/U	87,378.15
1246 511A0100 0001	CC- FAX MULTIFUNCIONAL MOD. SF. 4100 Mca. SAMSUNG	7,775.95
1246 511A0101 0002	08 TELEFONOS DIGITAL MULTILINEAS	25,244.80
1246 511A0103 0001	Radio base S/Marca Pro5100, Serie 103TBWG971, Inventario 283009B	6,716.00
1246 511A0103 0002	Radio Movil, Marca Motorola Pro3100, Serie 103TBW24750, Inventario 282687B	6,049.00
1246 511A0103 0003	Radio Movil, Marca Motorola Pro3100, Serie 103TBW6539, Inventario 282690B	6,049.00
1246 511A0103 0004	Radio Movil, S/Marca Pro 5100, Serie 103TBWG984, Inventario 283006B	6,716.00
1246 511A0103 0005	Radio Portatil, Marca Kenwood TH-G71A, Serie 30400520, Inventario 282665B	4,830.00
1246 511A0103 0006	Radio Portatil, Marca Kenwood TH-G71A, Serie 30400028, Inventario 282666B	4,830.00
1246 511A0103 0007	Radio Portatil, Marca Kenwood TH-G71A, Serie 30400451, Inventario 282668B	4,830.00
1246 511A0103 0008	Radio Portatil, Marca Kenwood TH-G71A, Serie 30400506, Inventario 282669B	4,830.00
1246 511A0103 0009	Radio Portatil, Marca Kenwood TH-G71A, Serie 30400027, Inventario 282670B	4,830.00
1246 511A0103 0010	Radio Portatil, Marca Kenwood TH-G71A, Serie 30400032, Inventario 282672B	4,830.00
1246 511A0103 0011	Radio Portatil, Marca Kenwood TH-G71A, Serie 21100193, Inventario 282673B	4,830.00
1246 511A0103 0012	Radio Portatil, Marca Kenwood TH-G71A, Serie 30400033, Inventario 282676B	4,830.00
1246 511A0103 0013	Radio Portatil, Marca Kenwood TH-G71A, Serie 30600050, Inventario 282677B	4,830.00
1246 511A0103 0014	Radio Portatil, Marca Kenwood TH-G71A, Serie 30600091, Inventario 282678B	4,830.00
1246 511A0103 0015	Radio Portatil, Marca Kenwood TH-G71A, Serie 30600093, Inventario 282679B	4,830.00
1246 511A0103 0016	Radio Portatil, Marca Kenwood TH-G71A, Serie 30500049, Inventario 282680B	4,830.00
1246 511A0103 0017	Radio Portatil, Marca Kenwood TH-G71A, Serie 21100182, Inventario 282692B	5,370.50
1246 511A0104 0002	214- Fax Marca Brother Modelo 275, Serie J4K435808, No. inventario 327470B	1,738.27
1246 511A0104 0004	214- Gabinete de linea de conmutador, Mca Panasonic, Mod KX-TD520, Serie, No. invent 328138B	52,612.50
1246 511A0104 0005	214- Gabinete de linea de conmutador, Mca Panasonic, Mod KX-TD521, Serie, No. invent 328139B	29,957.50
1246 511A0104 0006	214- Consola multilinea de conmutador Mca Panasonic Mod KX-T96300, Serie 12148, invent 328140B	19,843.25
1246 511A0104 0007	214- Fax Marca Brother Modelo 275, Serie J4K435790, No. inventario 327472B	1,738.27
1246 511A0104 0008	Radio Portatil, Marca Motorola PRO-3150, Serie 422CL0418, Inventario 332943B	3,450.00
1246 511A0104 0009	Radio Portatil, Marca Kenwood TH-G71A, Serie 30400027, Inventario 282670B	3,450.00
1246 511A0104 0010	Radio Portatil, Marca Kenwood TH-G71A, Serie 30400032, Inventario 282672B	3,450.00
1246 511A0104 0011	Radio Portatil, Marca Motorola PRO-3150, Serie 422FBC4283, Inventario 332948B	3,561.11
1246 511A0104 0012	Radio Movill, Marca Motorola PRO-3100, Serie 103TDG879, Inventario 332950B	8,184.55
1246 511A0104 0013	Radio Movill, Marca Motorola PRO-3100, Serie 103TDJ253, Inventario 332951B	8,184.55
1246 511A0104 0014	Radio Portatil, Marca Motorola PRO-7150, Serie 004TCC4091, Inventario 332952B	10,096.79
1246 511A0104 0016	Fax, Marca Brother, Modelo 275, Serie J4K435186, No. inventario 316937B	1,738.27
1246 511A0104 0017	Fax, Marca Brother, Modelo 275, Serie J4K435217, No. inventario 316938B	1,738.27
1246 511A0105 0001	258- TELEFONO SATELITAL MCA. IRIDIUM MOTOROLA MOD. 9505-A	43,363.28
1246 511A0105 0002	FAX PANASONIC KX-FT901	1,840.00
1246 511A0105 0003	Equipo de Radiocomunicacion con antena RX28 Fact. 3583 Sist.Radicomic. de Chiapas / Contingencia	1,800.00

SISTEMA CONTABLE 2018
RELACION DE BIENES MUEBLES QUE COMPONEN SU PATRIMONIO

Página 77 de 79

Cuenta Pública al 31 de diciembre de 2018

Hora: 11:52:19a. m.

Fecha: 13/02/2019

Código	Descripción del Bien	Valor en Libros
1246 511A0105 0004	Equipo de Radiocomunicacion con 2 antenas MM8580, 2 Cables de Cte. Motorola Fact. 3583 / Contingencia	2,035.00
1246 511A0105 0005	Equipo de Radiocomunicacion con 40 Mts. cable RGB, 2 Conectores PL259, 1 Microfono CTL, F-3582 / Contingencia	7,500.00
1246 511A0105 0006	05 Fax telefono mod. 275 Marca. Brother	8,691.35
1246 511A0105 0007	TELEFONO PANASONIC 033 KXT-7535	4,531.00
1246 511A0106 0001	15 RADIO MOVIL KENWOOD Mod. TK-7102 \$4,830.00 c/u	72,450.00
1246 511A0106 0002	03 RADIO BASE KENWOOD 3753, 3758 Y 3764 MOD.TK-7102, \$13,061.70 C/U	39,185.10
1246 511A0106 0003	02 TRANSMISOR/RECEPTOR MCA KENWOOD \$4,830.00 C/U	9,660.00
1246 511A0106 0004	TRANSMISOR/RECEPTOR MARCA KENWOOD 3770 MOD. TK-7102 S/80100993 \$13,061.70 C/U	13,061.70
1246 511A0106 0005	TELEFONO CELULAR NOKIA 6682 SERIE 355662000208015	3,443.10
1246 511A0107 0001	Fax Termico 25 Men Cort Auto Alim.	2,905.06
1246 511A0107 0002	Telefono celular NOKIA GSM 8801	7,671.50
1246 511A0107 0003	Telefono celular NOKIA GSM 3250	2,316.34
1246 511A0107 0004	02 Telefono Satelital Iridium 9505 A \$15,139.75 c/u.	30,279.50
1246 511A0108 0001	Acces Point wireless mod-8760 dual radio 11A/B/G marca 3com serie 9TBCA3MA06380	6,083.50
1246 511A0108 0002	Acces Point wireless mod-8760 dual radio 11A/B/G marca 3com serie 9TBCA7NOCD940	6,083.50
1246 511A0108 0003	Acces Point wireless mod-8760 dual radio 11A/B/G marca 3com serie 9TBCA3MAOC5CO	6,083.50
1246 511A0108 0004	Acces Point wireless mod-8760 dual radio 11A/B/G marca 3com serie 9TBCA3MA03800	6,083.50
1246 511A0196 0001	RADIO TRANSMISOR-RECEPT. Marca MOTOROLA S-778-TAN1354	2,442.51
1246 511A0196 0002	RADIO TRANSMISOR-RECEPTOR	2,442.51
1246 511A0196 0003	RADIO TRANSMISOR-RECEPTOR	2,442.51
1246 511A0197 0001	FAX MURATA MOD.700-FACTURA NO.1969-SERIE D2430110137251	2,000.63
1246 511A0197 0002	RADIO PORTATIL DE 4 CANALES Marca MOTOROLA Mod. P-110 Factura NO.0212	1,747.66
1246 511A0197 0003	TORRE DE RADIO COMUNICACION Marca ATAR Mod. AT-29 FACTURA NO. 0603	3,947.90
1246 511A0197 0004	EQPO. MOVIL DE RADIO COMUNICACIÓN Mca. MOTOROLA, Mod. RADIUS M-120 Serie 799TTU5928 FACTURA NO. 0603	1,515.14
1246 511A0197 0005	EQPO. MOVIL DE RADIO COMUNICACIÓN Mca. MOTOROLA, Mod. RADIUS M-120 Serie 799TTU5828 FACTURA NO. 0603	1,515.14
1246 511A0197 0006	EQPO. MOVIL DE RADIO COMUNICACIÓN Mca. MOTOROLA, Mod. RADIUS M-120 Serie 779TTU6020 FACTURA NO. 0603	1,515.14
1246 511A0197 0007	EQPO. MOVIL DE RADIO COMUNICACIÓN Mca. MOTOROLA, Mod. RADIUS M-120 Serie 799TTU5747 FACTURA NO. 0603	1,515.14
1246 511A0197 0008	EQPO. MOVIL DE RADIO COMUNICACIÓN Mca. MOTOROLA, Mod. RADIUS M-120 Serie 799TTU5931 FACTURA NO. 0603	1,515.14
1246 511A0197 0009	RADIO PORTATIL Marca MOTOROLA Mod. P-110 Serie 188FTL5863	1,747.66
1246 511A0197 0010	RADIO PORTATIL Marca MOTOROLA Mod. P-110 Serie 188FTG1585 Factura 059	3,000.00
1246 511A0197 0011	TELEFONO CELULAR Marca MOTOROLA Mod. S3241-A Serie 6746TN3F36	1,515.14
1246 511A0198 0001	04 RADIO MOVIL KENWOOD M-TK-260, \$5,761.50 C/U	23,046.00
1246 511A0199 0001	FAX MULTIFUNCIONAL	5,738.50
1246 511A0199 0002	04 Fax Mca. BROTHER Mod.190 Papel Termico	5,002.50

SISTEMA CONTABLE 2018
RELACION DE BIENES MUEBLES QUE COMPONEN SU PATRIMONIO

Página 78 de 79

Cuenta Pública al 31 de diciembre de 2018

Hora: 11:52:19a. m.

Fecha: 13/02/2019

Código	Descripción del Bien	Valor en Libros
1246 511A0199 0003	TELEFONO CELULAR Marca MOTOROLA DIGITAL	1,436.35
1246 531A0103 0001	RADIO TRASMISOR RUTEADOR M/CISCO M/1760	32,723.57
1246 531A0104 0001	EQUIPO SERVIDOR DE COMUNICACION IP Mod. OMNIPCX ENTERPRICE WM1	19,019.11
1246 531A0105 0001	EQUIPO SERVIDOR DE COMUNICACION IP Mod. OMNIPCX ENTERPRICE WM1	19,019.10
1246 531A0106 0001	02 Telefonos Premium 1P.	3,701.34
1246 531A0106 0002	Conmutador Telefonico Marca Alcatel Mod. Omnipc	362,710.64
1246 531A0106 0003	Bateria Marca Alcatel Mod. 4010	9,345.67
1246 54000101 0001	FAX Marca BROTHER TERMICO FACTURA NO. 3676	2,254.61
1246 54000102 0001	ADQUISICION DE TELEFONOS CELULARES	19,538.50
1246 54000103 0001	258- FAX MCA. BROTHER MOD. 560	1,903.25
1246 54000103 0002	FAX PANASONIC KX-FT71	1,568.60
1246 54000103 0003	TELEFONOS CELULARES Mod. R8 SAMSUNG Serie-006309842204 FACTURA NO. 42777	2,184.00
1246 54000103 0004	UNIDAD CENTRAL PANASONIC KXTA1232	25,490.33
1246 54000105 0001	Fax 1040 Injet papel Bond	2,938.00
1246 611A0108 0001	VARGENO25 GENERADOR 2.5 KVA PROG CIUDADES RURALES 2008 Cta. 0162115190 C/U \$ 8,238.60	8,238.60
1246 611A0108 0002	VARGENO65 GENERADOR 6.5 HP 3200 KVA PROG CIUDADES RURALES 2008 Cta. 0162115190 C/U \$ 8,238.60	8,238.60
1246 711A0101 0001	03 BARREDORAS SWEGA M-8401-00, \$52,891.96 c/u	158,675.88
1246 711A0101 0002	254 No. Econ. 2634 Swega Barredora Mod. 2001 8401-00 Serie 2001-8401-386	52,891.96
1246 711A0101 0003	No. ECON 2638 SWEGA BARREDORA Modelo: 8401-00 Serie: 2001-8401-378	67,200.00
1246 711A0102 0001	ROTOMARTILLO DEWALT	2,121.90
1246 711A0102 0002	254 No. Econ. 3581 Swega Barredora Mod. 2002 Serie 20028401-400	45,310.00
1246 711A0102 0003	254 No. Econ. 2637 Swega Barredora Mod. 2001 Serie 20018401-385	52,891.95
1246 711A0103 0001	03 RECTIF. DE MATRIZ Mod. W887 DEWALT \$1,991.22 C/U	5,973.66
1246 711A0103 0002	04 ROTOMARTILLO 1/2 1, 1/2 IND. DEWALT \$2,796.80 c/u	11,187.21
1246 711A0103 0003	04 ESMERIL DE 7" IND. DEWALT (PULIDORA) \$2,998.50 C/U	11,992.20
1246 711A0103 0004	Amoladora Bosch GWS-20-230 Fact. 4652	1,763.34
1246 711A0104 0001	Motobomba de agua, Marca Evans, s/Modelo, S/Serie, Inv. 2060005002702	4,460.00
1246 711A0104 0002	Rotomartillo VVR 1/2 HP Dewalt	3,234.87
1246 711A0104 0003	04 Lijadora Orbital 1/4 DW411 Dewalt	7,480.01
1246 711A0104 0004	03 Taladro Rotomartillo de 1/2 VVR DW-505 WAL	4,800.01
1246 711A0106 0001	02 Rotomartillos Dewalt Fact. 20252 1246 711A0106 0001	2,236.09
1246 711A0106 0002	02 Esmeriladora 7" 6500 RPM 15 AMPS Fact 20251	7,112.36
1246 711A0108 0001	DUPLICADORA DE LLAVES TRUPER Mod. 200 Fact. 28001 CUENTA 2525 Inv. 2270009000230	6,500.00
1246 711A0108 0002	HIDROLAVADORA 3.5 HP 115V Fact. 28002 CTA. 2525 Inv. 2270009000224	13,489.99
1246 711A0108 0003	DUPLICADORA DE LLAVES TRUPPER Mod. 200 Fact. 28002 CTA. 2525 Inv. 2270009000225	6,499.99
1246 711A0189 0001	PRENSA HIDRAULICA C/MARED. AF-1262	7,976.50
1246 711A0197 0034	258 DUPLICADOR Mod. 4030 Fact. 2095	6,081.89
1246 711A0199 0001	ESCALERA DE EXTENCION	1,844.40

SISTEMA CONTABLE 2018
RELACIÓN DE BIENES MUEBLES QUE COMPONEN SU PATRIMONIO

Página 79 de 79

Cuenta Pública al 31 de diciembre de 2018

Hora: 11:52:19a. m.

Fecha: 13/02/2019

Código	Descripción del Bien	Valor en Libros
1246 72000110 0001	No. ECON. S/N. MARCA BROCE BROOM MAQ. BARREDORA Mod. RJT-350. Serie: 407063 Fact. 16740	428,620.00
1246 911A0101 0001	Plotter Graphicator HP Serie: SG12A2101M Inv. 249243B	35,716.00
1246 911A0101 0002	PLOTTER HP DESINGJET N/P C7769C Inv. 2060205000338	12,000.00
1246 911A0102 0001	Plotter Graficator HP Mod. C7780R Inv. 261699B	74,000.00
1246 911A0102 0002	PLOTTER HEWLETT PACKARD	86,427.10
1246 911A0103 0001	Plotter Hewlett Packard Mod. DESINGJET 800 Serie: C7780C	130,518.10
1246 911A0104 0001	Plotter Graphicator Mca. HP Mod. DESINGJET 800 Serie: SG45M71025 Inv. 319979B	119,905.90
1246 911A0197 0001	PLOTTER Mca. HP Mod. A7AD-D7A INV. 148441-B	14,668.52
1246 911A0197 0002	258- RIBETeadora, FACTURA NO. 9279 INV. 136598-B	1,026.26
1246 911A0197 0003	258- RIBETeadora TESA/SKREBA, Fact. 09565 Inv. 136575	1,137.81
1246 91582317 0001	Impresora p/planos HP Mod. DESINGJET T1530 Serie: CN75A5H005 Inv. 2270017000004 Fact. F003119	164,894.00
1246 91582317 0002	Impresora p/planos HP Mod. DESINGJET T1530 Serie: CN74H5H01K Inv. 2270017000005 Fact. F003119	164,894.00
1246 91582317 0003	Impresora p/planos HP Mod. DESINGJET T1530 Serie: CN75A5H00W Inv. 2270017000006 Fact. F003119	164,894.00
1246 931A0101 0001	1246/11271 Cotrae/Tractor de Arrastre STD 48V MU-2000.5 Serie: 3MU5048V21J102253(F-487) Mca.Moldeco No.Exp.562	117,183.86
1246 931A0108 0001	1246/11271 Cotrae/Remolque Electrico TRONAIR Jet Porter JP-39 NO. Exp. 779 Serie: 6063071201	445,583.45

SISTEMA CONTABLE 2018

RELACIÓN DE BIENES INMUEBLES QUE COMPONEN SU PATRIMONIO

Cuenta Pública al 31 de diciembre de 2018

Página 1 de 1

Hora: 11:52:42a. m.

Fecha: 13/02/2019

Código	Descripción del Bien	Valor en Libros
1231	Terrenos	2,784,872.00
1231 14000106 0002	Delegación III Fronteriza (poligono 1) Ubicado en: 2da. Av. Pte. Sur Esq. Calle privada S/N en Comitán, Chiapas.	2,784,872.00
1233	Edificios no Habitacionales	213,916,116.00
1233 111A0106 0001	Inmueble Edificio A y Estacionamiento de la Unidad Admva., Escrit.Pub. No. 2661 de Fecha 30/04/1980	95,147,507.00
1233 111A0106 0002	Inmueble "Bodega San Juan Sabinito", Calzada Dr. Samuel León Brindis s/n, Barrio San Juan Sabinito; Esc.Pub. No. 82 de Fecha 22/07/1971	4,209,910.00
1233 111A0106 0003	Inmueble "Vivero Paso Limón", Av. Filiberto Rodas Martínez s/n, Col. Paso Limón; Esc. Pub. No. 3221, Volumen 87 de Fecha 11/06/1981	93,130,056.00
1233 111A0106 0004	Inmueble "Bodega Paraíso", Calle Zafiro s/n, Col. Paraíso Tuxtla Gutiérrez; Esc.Pub. No. 3010, Volumen 86 de Fecha 27/01/1981	10,299,683.00
1233 14000106 0006	Delegación III Fronteriza (poligono 2) Ubicado en: 2da. Av. Pte. Sur esq. calle privada S/N en Comitán, Chiapas	7,237,688.00
1233 14000106 0008	Delegación Tapachula, Ubicado en: Prol Calle Central Ote. S/N, Fracc. Guadalupe en Tapachula, Chiapas	3,891,272.00

SISTEMA CONTABLE 2018
RELACIÓN DE ACTIVOS INTANGIBLES QUE COMPONEN SU PATRIMONIO

Página 1 de 3

Cuenta Pública al 31 de diciembre de 2018

Hora: 11:52:56a. m.

Fecha: 13/02/2019

Código	Descripción del Bien	Valor en Libros
1251	Software	920,824.15
1251 111A0101 0001	Software Microsoft Serie s/n. No. inv. 261807B	24,195.70
1251 111A0101 0002	MACROMEDIA DREAMWEAVER, Software	6,729.42
1251 111A0101 0003	MACROMEDIA FLASH, Software	5,768.07
1251 111A0101 0004	NORTON ANTIVIRUS MEDIA DE INSTALACION, Software	28,972.50
1251 111A0104 0001	Software s./m. s./s. Inv. 2060005002343	1,089.00
1251 111A0104 0006	Software, S/Marca, S/Serie, Inventario 321681B	16,987.65
1251 111A0104 0007	SOFTWARE DE PRECIOS UNITARIOS NEODATA-FACTURA NO.17777	6,740.27
1251 111A0104 0008	COREL DRAW GRAPHIC 5 SUITE 12 (SOFTWARE)	78,200.00
1251 111A0106 0001	SOFTWARE WINPROXI FACTURA NO. 26899	11,148.60
1251 111A0106 0002	SOFTWARE MACROMEDIA FACTURA NO. 26899	10,057.39
1251 111A0106 0003	SOFTWARE VISUAL STUDIO NET FACTURA NO. 26900	18,751.39
1251 111A0106 0004	SOFTWARE SQL SERVER FACTURA NO. 26900	13,553.57
1251 111A0111 0001	Microsoft office 2010 profesional plus FF "C" Inv. 2270012000305	6,480.40
1251 111A0111 0002	Microsoft office 2010 profesional plus FF "C" Inv. 2270012000306	6,480.40
1251 111A0111 0003	Microsoft office 2010 profesional plus FF "C" Inv. 2270012000307	6,480.40
1251 111A0111 0004	Microsoft office 2010 profesional plus FF "C" Inv. 2270012000308	6,480.40
1251 111A0111 0005	Microsoft office 2010 profesional plus FF "C" Inv. 2270012000309	6,480.40
1251 111A0111 0006	Microsoft office 2010 profesional plus FF "C" Inv. 2270012000310	6,480.40
1251 111A0111 0007	Microsoft office 2010 profesional plus FF "C" Inv. 2270012000311	6,480.40
1251 111A0111 0008	Microsoft office 2010 profesional plus FF "C" Inv. 2270012000312	6,480.40
1251 111A0197 0001	MEMO EXPRESS Serie 723BWE28PV Factura 1088 Inv. 167584-B (SOFTWARE)	1,669.98
1251 111A0197 0002	MEMO EXPRESS Serie 723BWE28PH Factura 1089 Inv. 167585-B (SOFTWARE)	1,669.98
1251 111A0197 0003	PAQUETE WIN 95 EN DISKETTE DE 3.5 EN ESPAÑOL (SOFTWARE)	2,581.75
1251 111A0197 0004	PAQUETE OFFICE 97 EN CD EN ESPAÑOL (SOFTWARE)	7,587.47
1251 111A0197 0005	PAQUETE COREL DRAW VER 7 CD EN ESPAÑOL (SOFTWARE)	8,552.55
1251 111A0197 0006	SOFTWARE MICRISTATION V95 DE DISEÑO	44,735.00
1251 111A0199 0001	SOFTWARE ARC VIEN GIS VER.3.2 P/NIHD	13,673.78
1251 14000101 0001	MS OFFICE XP PROF.ESPAÑOL, Software	237,143.44
1251 14000101 0002	45 LICENCIA MOP OPEN, \$5,767.42 C/U Software	259,533.90
1251 14000101 0005	MICROSOFT VISUAL EST. PROFESIONAL, Software	13,770.13
1251 14000101 0006	EQUIPO Y ACCS. P/COMPUTADORA (LICENCIA) MICROSOFT, Software	1,416.91
1251 14000103 0001	MS OFFICE XP PROFESIONAL, Software	44,677.50
1251 14000103 0002	SYMATEC ANTIVIRUS CORPORT. EDITION 8.1 FOR WOKKST. Software	9,775.00
1254	Licencias	250,299.00
1254 111A0111 0001	Licencia MS Oficce Profesional (Word, Excel, Power Point, One Note, Outlook) Mca. MICROSOFT Fact. 59131 \$ 5,562.20 Inv. 2270012000325	5,562.20
1254 111A0111 0002	Licencia MS Oficce Profesional (Word, Excel, Power Point, One Note, Outlook) Mca. MICROSOFT Fact. 59131 \$ 5,562.20 Inv. 2270012000325	5,562.20
1254 111A0111 0003	Licencia MS Oficce Profesional (Word, Excel, Power Point, One Note, Outlook) Mca. MICROSOFT Fact. 59131 \$ 5,562.20 Inv. 2270012000325	5,562.20

SISTEMA CONTABLE 2018
RELACIÓN DE ACTIVOS INTANGIBLES QUE COMPONEN SU PATRIMONIO

Página 2 de 3

Cuenta Pública al 31 de diciembre de 2018

Hora: 11:52:56a. m.

Fecha: 13/02/2019

Código	Descripción del Bien	Valor en Libros
1254 111A0111 0004	Licencia MS Oficce Profesional (Word, Excel, Power Point, One Note, Outlook) Mca. MICROSOFT Fact. 59131 \$ 5,562.20 Inv. 2270012000325	5,562.20
1254 111A0111 0005	Licencia MS Oficce Profesional (Word, Excel, Power Point, One Note, Outlook) Mca. MICROSOFT Fact. 59131 \$ 5,562.20 Inv. 2270012000325	5,562.20
1254 111A0111 0006	Licencia MS Oficce Profesional (Word, Excel, Power Point, One Note, Outlook) Mca. MICROSOFT Fact. 59131 \$ 5,562.20 Inv. 2270012000325	5,562.20
1254 111A0111 0007	Licencia MS Oficce Profesional (Word, Excel, Power Point, One Note, Outlook) Mca. MICROSOFT Fact. 59131 \$ 5,562.20 Inv. 2270012000325	5,562.20
1254 111A0111 0008	Licencia MS Oficce Profesional (Word, Excel, Power Point, One Note, Outlook) MCA MICROSOFT FACT.-59131 \$ 5,562.20	5,562.20
1254 111A0111 0009	Licencia MS Oficce Profesional (Word, Excel, Power Point, One Note, Outlook) Mca. MICROSOFT Fact. 59131 \$ 5,562.20 Inv. 2270012000325	5,562.20
1254 111A0111 0010	Licencia MS Oficce Profesional (Word, Excel, Power Point, One Note, Outlook) Mca. MICROSOFT Fact. 59131 \$ 5,562.20 Inv. 2270012000325	5,562.20
1254 111A0111 0011	Licencia MS Oficce Profesional (Word, Excel, Power Point, One Note, Outlook) Mca. MICROSOFT Fact. 59131 \$ 5,562.20 Inv. 2270012000325	5,562.20
1254 111A0111 0012	Licencia MS Oficce Profesional (Word, Excel, Power Point, One Note, Outlook) Mca. MICROSOFT Fact. 59131 \$ 5,562.20 Inv. 2270012000325	5,562.20
1254 111A0111 0013	Licencia MS Oficce Profesional (Word, Excel, Power Point, One Note, Outlook) Mca. MICROSOFT Fact. 59131 \$ 5,562.20 Inv. 2270012000325	5,562.20
1254 111A0111 0014	Licencia MS Oficce Profesional (Word, Excel, Power Point, One Note, Outlook) Mca. MICROSOFT Fact. 59131 \$ 5,562.20 Inv. 2270012000325	5,562.20
1254 111A0111 0015	Licencia MS Oficce Profesional (Word, Excel, Power Point, One Note, Outlook) Mca. MICROSOFT Fact. 59131 \$ 5,562.20 Inv. 2270012000325	5,562.20
1254 111A0111 0016	Licencia MS Oficce Profesional (Word, Excel, Power Point, One Note, Outlook) Mca. MICROSOFT Fact. 59131 \$ 5,562.20 Inv. 2270012000325	5,562.20
1254 111A0111 0017	Licencia MS Oficce Profesional (Word, Excel, Power Point, One Note, Outlook) Mca. MICROSOFT Fact. 59131 \$ 5,562.20 Inv. 2270012000325	5,562.20
1254 111A0111 0018	Licencia MS Oficce Profesional (Word, Excel, Power Point, One Note, Outlook) Mca. MICROSOFT Fact. 59131 \$ 5,562.20 Inv. 2270012000325	5,562.20
1254 111A0111 0019	Licencia MS Oficce Profesional (Word, Excel, Power Point, One Note, Outlook) Mca. MICROSOFT Fact. 59131 \$ 5,562.20 Inv. 2270012000325	5,562.20
1254 111A0111 0020	Licencia MS Oficce Profesional (Word, Excel, Power Point, One Note, Outlook) Mca. MICROSOFT Fact. 59131 \$ 5,562.20 Inv. 2270012000325	5,562.20
1254 111A0111 0021	Licencia MS Oficce Profesional (Word, Excel, Power Point, One Note, Outlook) Mca. MICROSOFT Fact. 59131 \$ 5,562.20 Inv. 2270012000325	5,562.20
1254 111A0111 0022	Licencia MS Oficce Profesional (Word, Excel, Power Point, One Note, Outlook) Mca. MICROSOFT Fact. 59131 \$ 5,562.20 Inv. 2270012000325	5,562.20
1254 111A0111 0023	Licencia MS Oficce Profesional (Word, Excel, Power Point, One Note, Outlook) Mca. MICROSOFT Fact. 59131 \$ 5,562.20 Inv. 2270012000325	5,562.20
1254 111A0111 0024	Licencia MS Oficce Profesional (Word, Excel, Power Point, One Note, Outlook) Mca. MICROSOFT Fact. 59131 \$ 5,562.20 Inv. 2270012000325	5,562.20
1254 111A0111 0025	Licencia MS Oficce Profesional (Word, Excel, Power Point, One Note, Outlook) Mca. MICROSOFT Fact. 59131 \$ 5,562.20 Inv. 2270012000325	5,562.20
1254 111A0111 0026	Licencia MS Oficce Profesional (Word, Excel, Power Point, One Note, Outlook) Mca. MICROSOFT Fact. 59131 \$ 5,562.20 Inv. 2270012000325	5,562.20
1254 111A0111 0027	Licencia MS Oficce Profesional (Word, Excel, Power Point, One Note, Outlook) Mca. MICROSOFT Fact. 59131 \$ 5,562.20 Inv. 2270012000325	5,562.20
1254 111A0111 0028	Licencia MS Oficce Profesional (Word, Excel, Power Point, One Note, Outlook) Mca. MICROSOFT Fact. 59131 \$ 5,562.20 Inv. 2270012000325	5,562.20
1254 111A0111 0029	Licencia MS Oficce Profesional (Word, Excel, Power Point, One Note, Outlook) Mca. MICROSOFT Fact. 59131 \$ 5,562.20 Inv. 2270012000325	5,562.20
1254 111A0111 0030	Licencia MS Oficce Profesional (Word, Excel, Power Point, One Note, Outlook) Mca. MICROSOFT Fact. 59131 \$ 5,562.20 Inv. 2270012000325	5,562.20

SISTEMA CONTABLE 2018
RELACIÓN DE ACTIVOS INTANGIBLES QUE COMPONEN SU PATRIMONIO

Página 3 de 3

Cuenta Pública al 31 de diciembre de 2018

Hora: 11:52:56a. m.

Fecha: 13/02/2019

Código	Descripción del Bien	Valor en Libros
1254 111A0111 0031	Licencia MS Oficce Profesional (Word, Excel, Power Point, One Note, Outlook) Mca. MICROSOFT Fact. 59131 \$ 5,562.20 Inv. 2270012000325	5,562.20
1254 111A0111 0032	Licencia MS Oficce Profesional (Word, Excel, Power Point, One Note, Outlook) Mca. MICROSOFT Fact. 59131 \$ 5,562.20 Inv. 2270012000325	5,562.20
1254 111A0111 0033	Licencia MS Oficce Profesional (Word, Excel, Power Point, One Note, Outlook) Mca. MICROSOFT Fact. 59131 \$ 5,562.20 Inv. 2270012000325	5,562.20
1254 111A0111 0034	Licencia MS Oficce Profesional (Word, Excel, Power Point, One Note, Outlook) Mca. MICROSOFT Fact. 59131 \$ 5,562.20 Inv. 2270012000325	5,562.20
1254 111A0111 0035	Licencia MS Oficce Profesional (Word, Excel, Power Point, One Note, Outlook) Mca. MICROSOFT Fact. 59131 \$ 5,562.20 Inv. 2270012000325	5,562.20
1254 111A0111 0036	Licencia MS Oficce Profesional (Word, Excel, Power Point, One Note, Outlook) Mca. MICROSOFT Fact. 59131 \$ 5,562.20 Inv. 2270012000325	5,562.20
1254 111A0111 0037	Licencia MS Oficce Profesional (Word, Excel, Power Point, One Note, Outlook) Mca. MICROSOFT Fact. 59131 \$ 5,562.20 Inv. 2270012000325	5,562.20
1254 111A0111 0038	Licencia MS Oficce Profesional (Word, Excel, Power Point, One Note, Outlook) Mca. MICROSOFT Fact. 59131 \$ 5,562.20 Inv. 2270012000325	5,562.20
1254 111A0111 0039	Licencia MS Oficce Profesional (Word, Excel, Power Point, One Note, Outlook) Mca. MICROSOFT Fact. 59131 \$ 5,562.20 Inv. 2270012000325	5,562.20
1254 111A0111 0040	Licencia MS Oficce Profesional (Word, Excel, Power Point, One Note, Outlook) Mca. MICROSOFT Fact. 59131 \$ 5,562.20 Inv. 2270012000325	5,562.20
1254 111A0111 0041	Licencia MS Oficce Profesional (Word, Excel, Power Point, One Note, Outlook) Mca. MICROSOFT Fact. 59131 \$ 5,562.20 Inv. 2270012000325	5,562.20
1254 111A0111 0042	Licencia MS Oficce Profesional (Word, Excel, Power Point, One Note, Outlook) Mca. MICROSOFT Fact. 59131 \$ 5,562.20 Inv. 2270012000325	5,562.20
1254 111A0111 0043	Licencia MS Oficce Profesional (Word, Excel, Power Point, One Note, Outlook) Mca. MICROSOFT Fact. 59131 \$ 5,562.20 Inv. 2270012000325	5,562.20
1254 111A0111 0044	Licencia MS Oficce Profesional (Word, Excel, Power Point, One Note, Outlook) Mca. MICROSOFT Fact. 59131 \$ 5,562.20 Inv. 2270012000325	5,562.20
1254 111A0111 0045	Licencia MS Oficce Profesional (Word, Excel, Power Point, One Note, Outlook) Mca. MICROSOFT Fact. 59131 \$ 5,562.20 Inv. 2270012000325	5,562.20