

SISTEMA CONTABLE 2018
ESTADO DE SITUACIÓN FINANCIERA
AL 31 DE DICIEMBRE DEL 2018

ACTIVO	2018	2017	PASIVO	2018	2017
ACTIVO			PASIVO		
Activo Circulante			Pasivo Circulante		
Efectivo y Equivalentes	471,452.62	50,668,755.81	Cuentas por Pagar a Corto Plazo	90,871,452.62	50,668,755.81
Derechos a Recibir Efectivo o Equivalentes			Documentos por Pagar a Corto Plazo		
Derechos a Recibir Bienes o Servicios			Porción a Corto Plazo de la Deuda Pública a Largo Plazo		
Inventarios			Títulos y Valores a Corto Plazo		
Almacenes			Pasivos Diferidos a Corto Plazo		
Estimación por Pérdida o Deterioro de Activos Circulantes			Fondos y Bienes de Terceros en Garantía y/o Administración a Corto Plazo		
Otros Activos Circulantes			Provisiones a Corto Plazo		
			Otros Pasivos a Corto Plazo		
Total de Activos Circulantes	471,452.62	50,668,755.81	Total de Pasivos Circulantes	90,871,452.62	50,668,755.81
Activo No Circulante			Pasivo No Circulante		
Inversiones Financieras a Largo Plazo			Cuentas por Pagar a Largo Plazo		
Derechos a Recibir Efectivo o Equivalentes a Largo Plazo	90,400,000.00		Documentos por Pagar a Largo Plazo		
Bienes Inmuebles, Infraestructura y Construcciones en Proceso			Deuda Pública a Largo Plazo		
Bienes Muebles			Pasivos Diferidos a Largo Plazo		
Activos Intangibles			Fondos y Bienes de Terceros en Garantía y/o Administración a Largo Plazo		
Depreciación, Deterioro y Amortización Acumulada de Bienes			Provisiones a Largo Plazo		
Activos Diferidos			Total de Pasivos No Circulantes		
Estimación por Pérdida o Deterioro de Activos no Circulantes			Total de Pasivo	90,871,452.62	50,668,755.81
Otros Activos no Circulantes			HACIENDA PÚBLICA / PATRIMONIO		
			Hacienda Pública/Patrimonio Contribuido		
Total de Activos No Circulantes	90,400,000.00		Aportaciones		
Total del Activo	90,871,452.62	50,668,755.81	Donaciones de Capital		
			Actualización de la Hacienda Pública/Patrimonio		
			Hacienda Pública/Patrimonio Generado		
			Resultados del Ejercicio (Ahorro/Desahorro)		
			Resultados de Ejercicios Anteriores		
			Revalúos		
			Reservas		
			Rectificaciones de Resultados de Ejercicios Anteriores		
			Exceso o Insuficiencia en la Actualización de la Hacienda Pública/Patrimonio		
			Resultado por Posición Monetaria		
			Resultado por Tenencia de Activos no Monetarios		
			Total Hacienda Pública/Patrimonio		
			Total del Pasivo y Hacienda Pública/Patrimonio	90,871,452.62	50,668,755.81

	2018	2017
INGRESOS Y OTROS BENEFICIOS		
<i>Ingresos de la Gestión</i>		
Impuestos		
Cuotas y Aportaciones de Seguridad Social		
Contribuciones de Mejoras		
Derechos		
Productos de Tipo Corriente		
Aprovechamientos de Tipo Corriente		
Ingresos por Venta de Bienes y Servicios		
Ingresos no Comprendidos en las Fracciones de la Ley de Ingresos Causados en Ejercicios Fiscales Anteriores Pendientes de Liquidación o Pago		
<i>Participaciones, Aportaciones, Transferencias, Asignaciones, Subsidios y Otras Ayudas</i>		
Participaciones y Aportaciones		
Transferencias, Asignaciones, Subsidios y Otras Ayudas	20,843,322,740.91	19,622,389,769.45
<i>Otros Ingresos y Beneficios</i>		
Ingresos Financieros		
Incremento por Variación de Inventarios		
Disminución del Exceso de Estimaciones por Pérdida o Deterioro U Obsolescencia		
Disminución del Exceso de Provisiones		
Otros Ingresos y Beneficios Varios		
Total de Ingresos y Otros Beneficios	20,843,322,740.91	19,622,389,769.45
GASTOS Y OTRAS PÉRDIDAS		
<i>Gastos de Funcionamiento</i>		
Servicios Personales		
Materiales y Suministros		
Servicios Generales	10,627,097.71	106,306,273.47
<i>Transferencias, Asignaciones, Subsidios y Otras Ayudas</i>		
Transferencias Internas y Asignaciones al Sector Público		
Transferencias al Resto del Sector Público	268,034,655.38	843,525,702.05
Subsidios y Subvenciones		
Ayudas Sociales		
Pensiones y Jubilaciones		
Transferencias a Fideicomisos, Mandatos y Contratos Análogos		
Transferencias a la Seguridad Social		
Donativo		
Transferencias al Exterior		
<i>Participaciones y Aportaciones</i>		
Participaciones	20,564,660,987.82	18,672,557,793.93
Aportaciones	6,713,706,406.82	5,848,219,951.93
Convenios	13,850,954,581.00	12,824,337,842.00
<i>Intereses, Comisiones y Otros Gastos de la Deuda Pública</i>		
Intereses de la Deuda Pública		
Comisiones de la Deuda Pública		
Gastos de la Deuda Pública		
Costo por Coberturas		
Apoyos Financieros		
<i>Otros Gastos y Pérdidas Extraordinarias</i>		
Estimaciones, Depreciaciones, Deterioros, Obsolescencias, y Amortizaciones		
Provisiones		
Disminución de Inventarios		
Aumento por Insuficiencia de Estimaciones por Pérdida o Deterioro y Obsolescencia		
Aumento por Insuficiencia de Provisiones		
Otros Gastos		
<i>Inversión Pública</i>		
Inversión Pública no Capitalizable		
Total de Gastos y Otras Pérdidas	20,843,322,740.91	19,622,389,769.45
Resultados del Ejercicio (Ahorro/Desahorro)		

MUNICIPIOS
SISTEMA CONTABLE 2018
ESTADO DE VARIACIÓN EN LA HACIENDA PÚBLICA
DEL 01 DE ENERO AL 31 DE DICIEMBRE DE 2018

Página 1 de 1

Fecha:

29/01/2019

Concepto	Hacienda Pública / Patrimonio Contribuido	Hacienda Pública / Patrimonio Generado de Ejercicios Anteriores	Hacienda Pública / Patrimonio Generado del Ejercicio	Exceso o Insuficiencia en la Actualización de la Hacienda Pública / Patrimonio	Total
Hacienda Pública / Patrimonio Contribuido Neto de 2017 Aportaciones Donaciones de Capital Actualización de la Hacienda Pública/Patrimonio					
Hacienda Pública / Patrimonio Generado Neto de 2017 Resultados del Ejercicio (Ahorro/Desahorro) Resultados del Ejercicios Anteriores Revalúos Reservas Rectificaciones de Resultados de Ejercicios Anteriores					
Exceso o Insuficiencia en la Actualización de la Hacienda Pública / Patrimonio Neto de 2017 Resultado por Posición Monetaria Resultado por Tenencia de Activos no Monetarios					
Hacienda Pública / Patrimonio Neto Final de 2017					
Cambios en la Hacienda Pública /Patrimonio Contribuido Neto de 2018 Aportaciones Donaciones de Capital Actualización de la Hacienda Pública/Patrimonio					
Variaciones de la Hacienda Pública / Patrimonio Generado Neto de 2018 Resultados del Ejercicio (Ahorro/Desahorro) Resultados de Ejercicios Anteriores Revalúos Reservas Rectificaciones de Resultados de Ejercicios Anteriores					
Cambios en el Exceso o Insuficiencia en la Actualización de la Hacienda Pública / Patrimonio Neto de 2018 Resultado por Posición Monetaria Resultado por Tenencia de Activos no Monetarios					
Hacienda Pública / Patrimonio Neto Final de 2018 No presenta saldos a la fecha					

SISTEMA CONTABLE 2018
ESTADO DE CAMBIOS EN LA SITUACIÓN FINANCIERA
DEL 1o. DE ENERO AL 31 DE DICIEMBRE DE 2018

Fecha:

	Origen	Aplicación
ACTIVO		
Activo Circulante		
Efectivo y Equivalentes	50,197,303.19	
Derechos a Recibir Efectivo o Equivalentes		
Derechos a Recibir Bienes o Servicios		
Inventarios		
Almacenes		
Estimación por Pérdida o Deterioro de Activos Circulantes		
Otros Activos Circulantes		
Activo No Circulante		
Inversiones Financieras a Largo Plazo		
Derechos a Recibir Efectivo o Equivalentes a Largo Plazo		90,400,000.00
Bienes Inmuebles, Infraestructura y Construcciones en Proceso		
Bienes Muebles		
Activos Intangibles		
Depreciación, Deterioro y Amortización Acumulada de Bienes		
Activos Diferidos		
Estimación por Pérdida o Deterioro de Activos no Circulantes		
Otros Activos no Circulantes		
PASIVO		
Pasivo Circulante		
Cuentas por Pagar a Corto Plazo	40,202,696.81	
Documentos por Pagar a Corto Plazo		
Porción a Corto Plazo de la Deuda Pública a Largo Plazo		
Títulos y Valores a Corto Plazo		
Pasivos Diferidos a Corto Plazo		
Fondos y Bienes de Terceros en Garantía y/o Administración a Corto Plazo		
Provisiones a Corto Plazo		
Otros Pasivos a Corto Plazo		
Pasivo No Circulante		
Cuentas a Pagar a Largo Plazo		
Documentos por Pagar a Largo Plazo		
Deuda Pública a Largo Plazo		
Pasivos Diferidos a Largo Plazo		
Fondos y Bienes de Terceros en Garantía y/o Administración a Largo Plazo		
Provisiones a Largo Plazo		
HACIENDA PÚBLICA/PATRIMONIO		
Hacienda Pública/Patrimonio Contribuido		
Aportaciones		
Donaciones de Capital		
Actualización de la Hacienda Pública/Patrimonio		
Hacienda Pública/Patrimonio Generado		
Resultados del Ejercicio (Ahorro/Desahorro)		
Resultados de Ejercicios Anteriores		
Revalúos		
Reservas		
Rectificaciones de Resultados de Ejercicios Anteriores		
Exceso o Insuficiencia en la Actualización de la Hacienda Pública/Patrimonio		
Resultado por Posición Monetaria		
Resultado por Tenencia de Activos no Monetarios		

SISTEMA CONTABLE 2018
ESTADO DE FLUJOS DE EFECTIVO
DEL 01 DE ENERO AL 31 DE DICIEMBRE DE 2018

Página 1 de 1

Fecha: 29/01/2019

CONCEPTO	2018	2017
Flujos de Efectivo de las Actividades de Operación		
Origen	20,843,322,740.91	19,622,389,769.45
Impuestos		
Cuotas y Aportaciones de Seguridad Social		
Contribuciones de Mejoras		
Derechos		
Productos de Tipo Corriente		
Aprovechamientos de Tipo Corriente		
Ingresos por Venta de Bienes y Servicios		
Ingresos no Comprendidos en las Fracciones de la Ley de		
Ingresos Causados en Ejercicios Fiscales Anteriores		
Pendientes de Liquidación o Pago		
Participaciones y Aportaciones		
Transferencias, Asignaciones, Subsidios y Otras Ayudas	20,843,322,740.91	19,622,389,769.45
Otros Orígenes de Operación		
Aplicación	20,843,322,740.91	19,622,389,769.45
Servicios Personales		
Materiales y Suministros		
Servicios Generales	10,627,097.71	106,306,273.47
Transferencias Internas y Asignaciones al Sector Público		
Transferencias al Resto del Sector Público	268,034,655.38	843,525,702.05
Subsidios y Subvenciones		
Ayudas Sociales		
Pensiones y Jubilaciones		
Transferencias a Fideicomisos, Mandatos y Contratos Análogos		
Transferencias a la Seguridad Social		
Donativos		
Transferencias al Exterior		
Participaciones	6,713,706,406.82	5,848,219,951.93
Aportaciones	13,850,954,581.00	12,824,337,842.00
Convenios		
Otras Aplicaciones de Operación		
Flujos Netos de Efectivo de las Actividades de Operación		
Flujos de Efectivo de las Actividades de Inversión		
Origen		
Bienes Inmuebles, Infraestructura y Construcciones en Proceso		
Bienes Muebles		
Otros Orígenes de Inversión		
Aplicación	90,400,000.00	8,104,871.76
Bienes Inmuebles, Infraestructura y Construcciones en Proceso		
Bienes Muebles		
Otras Aplicaciones de Inversión	90,400,000.00	8,104,871.76
Flujos Netos de Efectivo de las Actividades de Inversión	(90,400,000.00)	(8,104,871.76)
Flujo de Efectivo de las Actividades de Financiamiento		
Origen	90,400,000.00	49,111,695.19
Endeudamiento Neto		
Interno		
Externo		
Otros Orígenes de Financiamiento	90,400,000.00	49,111,695.19
Aplicación	50,197,303.19	112,641,392.34
Servicios de la Deuda		
Interno		
Externo		
Otras Aplicaciones de Financiamiento	50,197,303.19	112,641,392.34
Flujos Netos de Efectivo de las Actividades de Financiamiento	40,202,696.81	(63,529,697.15)
Incremento/Disminución Neta en el Efectivo y Equivalentes al Efectivo	(50,197,303.19)	(71,634,568.91)
Efectivo y Equivalentes al Efectivo al Inicio del Ejercicio	50,668,755.81	122,303,324.72
Efectivo y Equivalentes al Efectivo al Final del Ejercicio	471,452.62	50,668,755.81

MUNICIPIOS
SISTEMA CONTABLE 2018
ESTADO ANALITICO DEL ACTIVO
DEL 01 DE ENERO AL 31 DE DICIEMBRE DEL 2018

Fecha:

Página 1 de 1

29/01/2019

CONCEPTO	Saldo Inicial (SI)	Cargos del Período	Abonos del Período	Saldo Final (SF)	Variación del Período (SF - SI)
ACTIVO	50,668,755.81	21,581,673,269.77	21,541,470,572.96	90,871,452.62	40,202,696.81
ACTIVO CIRCULANTE	50,668,755.81	21,491,273,269.77	21,541,470,572.96	471,452.62	(50,197,303.19)
Efectivo y Equivalentes	50,668,755.81	21,400,873,269.77	21,451,070,572.96	471,452.62	(50,197,303.19)
Derechos a Recibir Efectivo o Equivalentes		90,400,000.00	90,400,000.00		
Derechos a Recibir Bienes o Servicios					
Inventarios					
Almacenes					
Estimación por Pérdida o Deterioro de Activos Circulantes					
Otros Activos Circulantes					
ACTIVO NO CIRCULANTE		90,400,000.00		90,400,000.00	90,400,000.00
Inversiones Financieras a Largo Plazo					
Derechos a Recibir Efectivo o Equivalentes a Largo Plazo		90,400,000.00		90,400,000.00	90,400,000.00
Bienes Inmuebles, Infraestructura y Construcciones en Proceso					
Bienes Muebles					
Activos Intangibles					
Depreciación, Deterioro y Amortización Acumulada de Bienes					
Activos Diferidos					
Estimación por Pérdida o Deterioro de Activos no Circulantes					
Otros Activos no Circulantes					

MUNICIPIOS
SISTEMA CONTABLE 2018
ESTADO ANALÍTICO DE LA DEUDA Y OTROS PASIVOS
DEL 1o. DE ENERO AL 31 DE DICIEMBRE DE 2018

Página 1 de 2

Fecha:

29/01/2019

DENOMINACIÓN DE LAS DEUDAS	MONEDA DE CONTRATACIÓN	INSTITUCIÓN O PAIS ACREEDOR	SALDO INICIAL DEL PERÍODO	SALDO FINAL DEL PERÍODO
DEUDA PÚBLICA				
Corto Plazo				
Deuda Interna				
Instituciones de Crédito				
BANCOMER, S.A.	Moneda Nacional	México		
BANOBRAS, S.N.C.	Moneda Nacional	México		
BANORTE, S.A.	Moneda Nacional	México		
INTERACCIONES, S.A.	Moneda Nacional	México		
SANTANDER, S.A.	Moneda Nacional	México		
SCOTIABANK INVERLAT, S.A.	Moneda Nacional	México		
Títulos y Valores				
Arrendamientos Financieros				
Deuda Externa				
Organismos Financieros Internacionales				
Deuda Bilateral				
Títulos y Valores				
Arrendamientos Financieros				
Subtotal Corto Plazo				
Largo Plazo				
Deuda Interna				
Instituciones de Crédito				
BANCOMER, S.A.	Moneda Nacional	México		
BANOBRAS, S.N.C.	Moneda Nacional	México		
BANORTE, S.A.	Moneda Nacional	México		
SANTANDER, S.A.	Moneda Nacional	México		
Títulos y Valores				
Arrendamientos Financieros				
Deuda Externa				
Organismos Financieros Internacionales				
Deuda Bilateral				
Títulos y Valores				
Arrendamientos Financieros				
Subtotal Largo Plazo				
Otros Pasivos	Moneda Nacional	México		
Total Deuda y Otros Pasivos				

NO APLICA

MUNICIPIOS

SISTEMA CONTABLE 2018

ESTADO ANALÍTICO DE LA DEUDA Y OTROS PASIVOS

DEL 1o. DE ENERO AL 31 DE DICIEMBRE DE 2018

Página 2 de 2

Fecha:

29/01/2019

DENONIMACIÓN DE LAS DEUDAS	MONEDA DE CONTRATACIÓN	INSTITUCIÓN O PAIS ACREEDOR	SALDO INICIAL DEL PERÍODO	SALDO FINAL DEL PERÍODO
----------------------------	------------------------	-----------------------------	---------------------------	-------------------------

“Bajo protesta de decir verdad declaramos que los Estados Financieros y sus notas, son razonablemente correctos y son responsabilidad del emisor”.

SISTEMA CONTABLE 2018

INFORME SOBRE PASIVOS CONTINGENTES

DEL 1o. DE ENERO AL 31 DE DICIEMBRE DE 2018

De conformidad a las Principales Reglas de Registro y Valoración del Patrimonio (Elementos Generales), emitidas por el Consejo Nacional de Armonización Contable, publicadas en el capítulo reformado en el Diario Oficial de la Federación el 06 de octubre del 2014, los Pasivos Contingentes consideran:

- a) Obligaciones surgidas a raíz de sucesos pasados, cuya existencia ha de ser confirmada sólo por la concurrencia, de uno o más eventos inciertos en el futuro que no están enteramente bajo el control del organismo público.
- b) Una obligación presente a raíz de sucesos pasados, que no se ha reconocido contablemente porque no es viable que el ente público tenga que satisfacerla, o debido a que el importe de la obligación no puede ser cuantificado con la suficiente confiabilidad.

Al respecto, se informa que éste Organismo Público a esta fecha NO cuenta con Pasivos Contingentes significativos pendientes de pago, ya que estos se reconocen y se liquidan en el transcurso del ejercicio, en la vigencia del presupuesto.



NOTAS DE DESGLOSE

NOTAS AL ESTADO DE SITUACIÓN FINANCIERA

El Estado de Situación Financiera muestra la posición financiera de la **Unidad Responsable de Apoyo Municipios**, valuados y elaborados de acuerdo con los Postulados Básicos de Contabilidad Gubernamental, Normas y Metodología para la Emisión de Información Financiera y Estructura de los Estados Financieros del Ente Público y Característica de sus Notas, emitidos por el Consejo Nacional de Armonización Contable (CONAC).

ACTIVO

El activo se compone de los fondos cuantificados en términos monetarios, los cuales dispone la **Unidad Responsable de Apoyo Municipios**, que está compuesto de los saldos presupuestarios disponibles de Participaciones y Aportaciones, que por normatividad la Tesorería de la Federación lo transfiere el último día hábil del mes, éste se integra como sigue

Circulante

Efectivo y Equivalentes

El rubro de efectivo y equivalentes al 31 de diciembre de 2018, asciende a \$ 471,452.62, el cual representa el 100 por ciento del total de activo circulante, y se integra de la disponibilidad financiera a transferir al municipio de Cintalapa de Participaciones Fiscales Federales y al municipio de Suchiate como Transferencias de recursos a municipios.

TIPO	MONTO
Fondos con Afectación Específica	\$ 471,452.62
Total	\$ 471,452.62

TIPO	MONTO
Fondos con Afectación Específica	
Participaciones	392,136.90
Proyecto Institucional e Inversión	79,315.72
Total	\$ 471,452.62



Derechos a Recibir Efectivo o Equivalentes a Largo Plazo

Este rubro del activo asciende a \$ 90,400,000.00, el cual representa el 100 por ciento del total de activo no circulante, que corresponde a recursos ministrados a varios municipios, otorgados con Anticipos de Ministración en 2012, pendientes de amortizar.

TIPO	VENCIMIENTO (DÍAS)	MONTO
Documentos por Cobrar a Largo Plazo	> 365	\$90,400,000.00
	Total	\$90,400,000.00

TIPO	VENCIMIENTO (DÍAS)	MONTO
Documentos por Cobrar a Largo Plazo		
Anticipos de Ministración	> 365	\$ 90,400,000.00
	Total	\$ 90,400,000.00

PASIVO

Es el conjunto de cuentas que permiten el registro de las obligaciones, contraídas por la **Unidad Responsable de Apoyo Municipios**, para el desarrollo de sus funciones, al 31 de diciembre de 2018 los estados financieros reflejan principalmente pasivo circulante a corto plazo, es decir, aquellas obligaciones en la que la exigibilidad de pago es menor a un año.

Circulante

Cuentas por Pagar a Corto Plazo

Al 31 de diciembre de 2018, este rubro asciende a \$ 90,871,452.62 el cual representa el 100 por ciento del total del pasivo, se integra principalmente por los recursos comprometidos y devengados por depósitos a efectuar en el siguiente ejercicio fiscal, por la cantidad de \$ 471,452.62 a diversos municipios y depósitos realizados a diversos municipios por concepto de gasto corriente por la cantidad de \$ 90,400,000.00, vía Anticipo de Ministración pendientes de amortizar.

TIPO	VENCIMIENTO (DIAS)	MONTO
Participaciones y Aportaciones por Pagar a Corto Plazo	≤ 365	392,136.90
Ministraciones pendientes de pagos		
Transferencias Otorgadas por Pagar a Corto Plazo	≤ 365	79,315.72
Ministración pendiente de pago		
Otras Cuentas por Pagar a Corto Plazo	≤ 365	90,400,000.00
Anticipos de Ministración		
	Total	\$ 90,871,452.62



NOTAS AL ESTADO DE ACTIVIDADES

El Estado de Actividades refleja el resultado entre presupuesto de egresos autorizado y el total de recursos ministrados incurridos por la **Unidad Responsable de Apoyo Municipios**, a los 124 municipios cuya diferencia positiva o negativa determina el ahorro o desahorro, del 1 enero al 31 de diciembre de 2018, no refleja resultado durante este periodo.

Ingresos y Otros Beneficios

Este rubro está integrado por recursos presupuestales que la Secretaría de Hacienda ministra con base al presupuesto autorizado a los 124 municipios, por concepto de Participaciones, Aportaciones y Transferencias.

TIPO	NATURALEZA	MONTO
Participaciones, Aportaciones, Transferencias, Asignaciones, Subsidios y Otras Ayudas.		
Transferencia, Asignaciones, Subsidios y Otras Ayudas.		
Operaciones Internas de Egresos	Acreeedora	20,843,322,740.91
	Total	\$ 20,843,322,740.91

Gastos y Otras Pérdidas

Los gastos y otras pérdidas esta integrado por los recursos ministrados a los 124 municipios con base al presupuesto autorizado, principalmente en los Capítulos 3000 Servicios Generales, 4000 Transferencias, Asignaciones, Subsidios y Otras Ayudas y 8000 Participaciones y Aportaciones.

	MONTO
Gastos y Otras Pérdidas	
Gastos de Funcionamiento	
Servicios Generales	10,627,097.71
Transferencias, Asignaciones, Subsidios y Otras Ayudas	
Transferencias al Resto del Sector Público	268,034,655.38
Participaciones y Aportaciones	
Participaciones	6,713,706,406.82
Aportaciones	13,850,954,581.00
Total	\$ 20,843,322,740.91

Del total de los gastos, se explican aquellas que en lo individual representan el 10 por ciento o más de la totalidad de la misma, el cual se integra de la siguiente manera: el importe de \$ 6,713,706,406.82 corresponden a las Participaciones pagadas a los 124 municipios, así como la cantidad de \$ 13,850,954,581.00 de las Aportaciones del Ramo 33, correspondiente al periodo que se informa.



CONCILIACIÓN ENTRE LOS INGRESOS PRESUPUESTARIOS Y CONTABLES CORRESPONDIENTE DEL 1 DE ENERO AL 31 DE DICIEMBRE DE 2018		
Ingresos Presupuestarios		\$ 20,843,322,740.91
Más: Ingresos Contables no Presupuestarios		0
Incremento por Variación de Inventarios		
Disminución del Exceso de Estimaciones por Pérdida o Deterioro u Obsolescencia		
Disminución del Exceso de Provisiones		
Otros ingresos y Beneficios Varios		
Otros Ingresos Contables no Presupuestarios		
Menos: Ingresos Presupuestarios no Contables		0
Productos de Capital		
Aprovechamientos de Capital		
Ingresos Derivados de Financiamiento		
Otros ingresos Presupuestarios no Contables		
Igual: Ingresos Contables		\$ 20,843,322,740.91



**CONCILIACIÓN ENTRE LOS EGRESOS PRESUPUESTARIOS Y LOS GASTOS CONTABLES
CORRESPONDIENTE DEL 1 DE ENERO AL 31 DE DICIEMBRE DE 2018**

Total Egresos (Presupuestarios)		\$ 20,843,322,740.91
--	--	-----------------------------

Menos: Egresos Presupuestarios no Contables		0
Mobiliario y Equipo de Administración		
Mobiliario y Equipo Educativo y Recreativo		
Equipo e Instrumental Médico y de Laboratorio		
Vehículos y Equipo de Transporte		
Equipo de Defensa y Seguridad		
Maquinaria, Otros Equipos y Herramientas		
Activos Biológicos		
Bienes Inmuebles		
Activos Intangibles		
Obra Pública en Bienes Propios		
Acciones y Participaciones de Capital		
Compra de Títulos y Valores		
Inversiones en Fideicomisos, Mandatos y Otros Análogos		
Provisiones para Contingencias y Otras Erogaciones Especiales		
Amortización de la deuda pública		
Adeudos de Ejercicios Fiscales Anteriores (ADEFAS)		
Otros Egresos Presupuestales no Contables		

Más: Gastos Contables no Presupuestales		0
Estimaciones, Depreciaciones, Deterioros, Obsolescencias y Amortizaciones		
Provisiones		
Disminución de Inventarios		
Aumento por Insuficiencia de Estimaciones por Pérdida o Deterioro u Obsolescencia		
Aumento por Insuficiencia de Provisiones		
Otros Gastos		
Otros Gastos Contables no Presupuestales		

Igual: Total de Gasto Contable

\$ 20,843,322,740.91



NOTAS AL ESTADO DE VARIACIÓN EN LA HACIENDA PÚBLICA

El Estado de Variación en la Hacienda Pública muestra las modificaciones o cambios realizados en la Hacienda Pública, de la **Unidad Responsable de Apoyo Municipios**. Al 31 de diciembre del ejercicio fiscal 2018, no presenta Saldo.

NOTAS AL ESTADO DE FLUJOS DE EFECTIVO

1.- El análisis de los saldos inicial y final que figuran en la última parte del Estado de Flujos de Efectivo en la cuenta de efectivo y equivalentes es como sigue:

Efectivo y Equivalentes

CUENTAS	EJERCICIO 2018	EJERCICIO 2017
Fondos con Afectación Específica	\$ 471,452.62	\$ 50,668,755.81
Total de Efectivo y Equivalentes	\$ 471,452.62	\$ 50,668,755.81

2.- Adquisiciones de bienes muebles e inmuebles con recursos presupuestales al 31 de diciembre de 2018. (No Aplica)

3.- Conciliación de los Flujos Netos de Efectivo de las Actividades de Operación y la cuenta de Ahorro/Desahorro antes de Rubros Extraordinarios.

CONCEPTO	EJERCICIO 2018	EJERCICIO 2017
Ahorro/Desahorro antes de Rubros Extraordinarios	\$ 0	\$ 0
<i>Movimientos de partidas (o rubros) que no afectan el efectivo</i>		
Otros Gastos Varios	0	0
Flujos de Efectivo Netos de las Actividades de Operación	\$ 0	\$ 0



NOTAS DE GESTIÓN ADMINISTRATIVA

1.- Introducción

La **Unidad Responsable de Apoyo 31110010 Municipios** es un Ente de la Secretaría de Hacienda facultada para realizar los trámites de pago de las Participaciones, Aportaciones y Transferencias a los 124 municipios del Estado, de conformidad con los objetivos, metas y lineamientos

MISIÓN

Ministrar oportunamente los recursos previamente autorizados por la Secretaría de Hacienda a los 124 municipios y efectuar los registros presupuestarios y contables en apego a los lineamientos emitidos por el Área Normativa Contable de la Secretaría de Hacienda.

VISIÓN

Ser un Ente eficiente y eficaz en la radicación de los recursos, logrando emitir Estados Financieros oportunos y veraces, coadyuvando en la transparencia y rendición de cuentas a la Sociedad

2.- Panorama Económico y Financiero

Los recursos que por ley reciben los municipios, provienen de las Participaciones Federales, del Fondo de Infraestructura Social Municipal y del Fondo de Fortalecimiento de los Municipios; así como, de las Transferencias, en el marco de los Convenios Estatales y Federales. En tal sentido, al 31 de diciembre del 2018 se ministró a los 124 municipios del Estado la cantidad de 20 mil 843 millones 322 mil 741 pesos.

3.- Autorización e Historia

a) Fecha de Creación

El ente público **Municipios** fue creado para llevar los registros Presupuestarios y Contables, de los recursos que son enviados por la Federación de conformidad a la Ley de Coordinación Fiscal y que son transferidos a los Municipios, incluyendo los recursos Estatales.

b) Principales Cambios en su Estructura

(No aplica)



4.- Organización y Objeto Social

a) Objeto Social

Eficientar el proceso de entrega de los recursos económicos a los 124 Municipios del Estado, por concepto de Participaciones, Aportaciones y Transferencias que por ley les corresponden, para que sean aplicados con oportunidad en los diversos proyectos.

b) Principal Actividad

Realizar los trámites de pagos con base en las autorizaciones presupuestarias, por concepto de Participaciones, Aportaciones y otros recursos que le correspondan a los Ayuntamientos Municipales.

Registrar, procesar y controlar las operaciones presupuestarias y contables en el Sistema Integral de la Administración Hacendaria Estatal (SIAHE).

Proporcionar asesoría y capacitación a los funcionarios municipales en relación a las labores con la radicación oportuna de sus participaciones fiscales federales y aportaciones del Ramo 33; así como otorgar apoyo técnico y capacitación permanente sobre la operatividad del Sistema de Recursos Federales Transferidos.

c) Ejercicio Fiscal

2018

d) Régimen Jurídico

(No aplica)

e) Consideraciones Fiscales del Ente

(No aplica)



f) Estructura Organizacional Básica

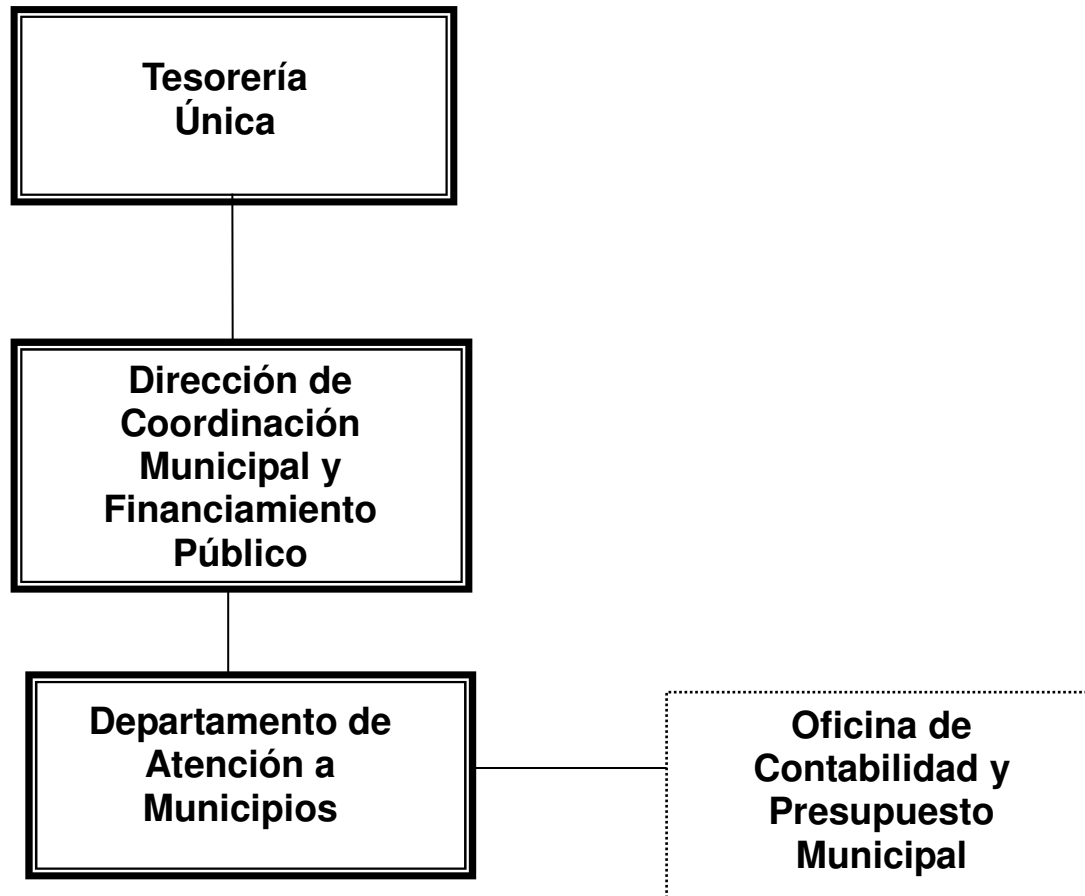

g) Fideicomisos, Mandatos y Análogos de los cuales es Fideicomitente o Fideicomisario

(No Aplica)

5.- Bases de Preparación de los Estados Financieros

Para llevar a cabo la preparación de los Estados Financieros del presente ejercicio se consideró lo siguiente:

a) Se ha observado la Normatividad emitida por el CONAC y la Ley General de Contabilidad Gubernamental (LGCG) así como las disposiciones legales aplicables, para la emisión de los estados financieros, bajo las indicaciones dadas por el Área Normativa Estatal.



b) La normatividad aplicada para el reconocimiento, valuación y revelación de los diferentes rubros de la información financiera, así como las bases de medición utilizadas para la elaboración de los estados financieros; por ejemplo: costo histórico, valor de realización, valor razonable, valor de recuperación o cualquier otro método empleado y los criterios de aplicación de los mismos.

Todas las cuentas que afectan económicamente, a la **Unidad Responsable de Apoyo 31110010 Municipios** están cuantificadas en términos monetarios y se registran al costo histórico.

c) Postulados básicos.

Las bases de preparación de los estados financieros de la **Unidad Responsable de Apoyo 31110010 Municipios**, aplican los postulados básicos siguientes:

- 1.- Sustancia Económica
- 2.- Entes Públicos
- 3.- Existencia Permanente
- 4.- Revelación Suficiente
- 5.- Importancia Relativa
- 6.- Registro e Integración Presupuestaria
- 7.- Consolidación de la Información Financiera
- 8.- Devengo Contable
- 9.- Valuación
- 10.- Dualidad Económica
- 11.- Consistencia

d) Normatividad supletoria. En caso de emplear varios grupos de normatividades (normatividades supletorias), deberá realizar la justificación razonable correspondiente, su alineación con los PBCG y a las características cualitativas asociadas descritas en el MCCG (documentos publicados en el Diario Oficial de la Federación, agosto 2009). (No Aplica)

e) Para las Entidades que por primera vez estén implementando la base devengado de acuerdo a la Ley de Contabilidad; deberán considerar políticas de reconocimientos, plan de implementación, presentar los últimos estados financieros con la Normatividad anteriormente utilizada. (No Aplica)

6.- Políticas de Contabilidad Significativas

(No Aplica)

7.- Posición en Moneda Extranjera y Protección por Riesgo Cambiario

(No Aplica)



8.- Reporte Analítico del Activo

El estado analítico del activo nos muestra la variación entre el saldo final y el saldo inicial del periodo; al 31 de diciembre de 2018, se reporta una variación positiva de \$ 40,202,696.81, que es menor en comparación al ejercicio 2017.

La variación que presenta el activo, se integra de la siguiente manera:

- a) La variación negativa por \$ 50,197,303.19 del rubro de efectivo y equivalentes se debe a la Disponibilidad Financiera de \$ 471,452.62 menos la creación de pasivo por \$ 50,668,755.81.
- b) La variación positiva por \$ 90,400,000.00 del rubro de Derechos a Recibir Efectivo o Equivalentes a Largo Plazo se debe a depósitos realizados a diversos municipios por concepto de gasto corriente, vía Anticipo de Ministración en 2012, pendientes de amortizar.

CONCEPTO	SALDO INICIAL	CARGOS DEL PERIODO	ABONOS DEL PERIODO	SALDO FINAL	VARIACIÓN DEL PERIODO
ACTIVO	50,668,755.81	21,581,673,269.77	21,541,470,572.96	90,871,452.62	40,202,692.81
Activo Circulante	50,668,755.81	21,491,273,269.77	21,541,470,572.96	471,452.62	(50,197,303.19)
Efectivo y Equivalentes	50,668,755.81	21,400,873,269.77	21,451,070,572.96	471,452.62	(50,197,303.19)
Derechos a Recibir Efectivo o Equivalentes		90,400,000.00	90,400,000.00		
Activo No Circulante		90,400,000.00		90,400,000.00	90,400,000.00
Derechos a Recibir Efectivo o Equivalentes a Largo Plazo		90,400,000.00		90,400,000.00	90,400,000.00

9.- Fideicomisos, Mandatos y Análogos

(No Aplica)

10.- Reporte de la Recaudación

(No Aplica)

11.- Información sobre la Deuda y el Reporte Analítico de la Deuda

(No Aplica)

12.- Calificaciones Otorgadas

(No Aplica)



13.- Proceso de Mejora

a) Principales Políticas de Control Interno

Manual de Procedimientos: Nos indica los procedimientos que debemos seguir de forma ordenada en el desarrollo de las actividades; evitando duplicidad de esfuerzos.

Ley General de Contabilidad Gubernamental (LGCG): Nos establece los criterios generales que rigen la contabilidad gubernamental y la emisión de información financiera, incluyendo la presupuestaria y programática en forma razonable y transparente.

Normatividad Contable: Tiene por objeto efectuar el registro contable de los recursos públicos y la preparación de informes financieros de forma armonizada, que dan transparencia para la interpretación, evaluación, fiscalización y entrega de informes; regulando las operaciones contables.

Normas Presupuestarias: Nos indica cómo se ejecuta el gasto público, administrándolo con eficiencia, eficacia, economía, transparencia y honradez, para rendir cuentas de los recursos públicos, así mismo contribuir a fortalecer la armonización presupuestaria y contable.

b) Medidas de Desempeño Financiero, Metas y Alcance

1.- Se continúa trabajando en el cambio trascendental que es el proceso de armonización contable para atender en tiempo y forma el nuevo esquema de la contabilidad gubernamental, y generando así los beneficios en materia de información financiera, transparencia y rendición de cuentas.

14.- Información por Segmentos

(No Aplica)

15.- Eventos Posteriores al Cierre

(No Aplica)

16.- Partes Relacionadas

“No existen partes relacionadas que pudieran ejercer influencia significativa sobre la toma de decisiones financieras y operativas”

17.- Responsabilidad sobre la Presentación Razonable de la Información Contable

“Bajo protesta de decir verdad declaramos que los Estados Financieros y sus Notas, son razonablemente correctos y son responsabilidad del emisor”

MUNICIPIOS
SISTEMA CONTABLE 2018
ESTADO ANALÍTICO DE INGRESOS
DEL 1o. DE ENERO AL 31 DE DICIEMBRE DE 2018

Página 1 de 1

Fecha:

29/01/2019

RUBRO DE INGRESOS	INGRESO					DIFERENCIA
	ESTIMADO	AMPLIACIONES Y REDUCCIONES	MODIFICADO	DEVENGADO	RECAUDADO	(RECAUDADO - ESTIMADO)
Impuestos	0.00	0.00	0.00	0.00	0.00	0.00
Cuotas y Aportaciones de Seguridad Social	0.00	0.00	0.00	0.00	0.00	0.00
Contribuciones de Mejoras	0.00	0.00	0.00	0.00	0.00	0.00
Derechos	0.00	0.00	0.00	0.00	0.00	0.00
Productos	0.00	0.00	0.00	0.00	0.00	0.00
Corriente	0.00	0.00	0.00	0.00	0.00	0.00
Capital	0.00	0.00	0.00	0.00	0.00	0.00
Aprovechamientos	0.00	0.00	0.00	0.00	0.00	0.00
Corriente	0.00	0.00	0.00	0.00	0.00	0.00
Capital	0.00	0.00	0.00	0.00	0.00	0.00
Ingresos por Venta de Bienes y Servicios	0.00	0.00	0.00	0.00	0.00	0.00
Participaciones y Aportaciones	0.00	0.00	0.00	0.00	0.00	0.00
Transferencias, Asignaciones, Subsidios y Otras Ayudas	0.00	0.00	0.00	0.00	0.00	0.00
Ingresos Derivados de Financiamientos	0.00	0.00	0.00	0.00	0.00	0.00
Total	0.00	0.00	0.00	0.00	0.00	
Ingresos Excedentes						0.00

RUBRO DE INGRESOS	INGRESO					DIFERENCIA
	ESTIMADO	AMPLIACIONES Y REDUCCIONES	MODIFICADO	DEVENGADO	RECAUDADO	(RECAUDADO - ESTIMADO)
Ingresos del Gobierno	0.00	0.00	0.00	0.00	0.00	0.00
Impuestos	0.00	0.00	0.00	0.00	0.00	0.00
Contribuciones de Mejoras	0.00	0.00	0.00	0.00	0.00	0.00
Derechos	0.00	0.00	0.00	0.00	0.00	0.00
Productos	0.00	0.00	0.00	0.00	0.00	0.00
Corriente	0.00	0.00	0.00	0.00	0.00	0.00
Capital	0.00	0.00	0.00	0.00	0.00	0.00
Aprovechamientos	0.00	0.00	0.00	0.00	0.00	0.00
Corriente	0.00	0.00	0.00	0.00	0.00	0.00
Capital	0.00	0.00	0.00	0.00	0.00	0.00
Participaciones y Aportaciones	0.00	0.00	0.00	0.00	0.00	0.00
Transferencias, Asignaciones, Subsidios y Otras Ayudas	0.00	0.00	0.00	0.00	0.00	0.00
Ingresos de organismos y Empresas	0.00	0.00	0.00	0.00	0.00	0.00
Cuotas y Aportaciones de Seguridad Social	0.00	0.00	0.00	0.00	0.00	0.00
Ingresos por Venta de Bienes y Servicios	0.00	0.00	0.00	0.00	0.00	0.00
Transferencias, Asignaciones, Subsidios y Otras Ayudas	0.00	0.00	0.00	0.00	0.00	0.00
Ingresos Derivados de Financiamiento	0.00	0.00	0.00	0.00	0.00	0.00
Ingresos Derivados de Financiamientos	0.00	0.00	0.00	0.00	0.00	0.00
Total	0.00	0.00	0.00	0.00	0.00	
Ingresos Excedentes						0.00

NO APLICA



GOBIERNO DEL ESTADO DE CHIAPAS

RAMO O DEPENDENCIA: Municipios

ESTADO ANALÍTICO DEL EJERCICIO DEL PRESUPUESTO DE EGRESOS CLASIFICACIÓN POR OBJETO DEL GASTO
(CAPITULOS Y CONCEPTOS)
DEL 1 DE ENERO AL 31 DE DICIEMBRE DE 2018

(Pesos)

RPA-1

CAPG	CG	DESCRIPCIÓN	PRESUPUESTO DE EGRESOS					SUB EJERCICIO
			APROBADO	AMPLIACIONES - REDUCCIONES	MODIFICADO	DEVENGADO	PAGADO	
3000		Servicios Generales.	0.00	10,627,097.71	10,627,097.71	10,627,097.71	10,627,097.71	0.00
	3900	Otros Servicios Generales.	0.00	10,627,097.71	10,627,097.71	10,627,097.71	10,627,097.71	0.00
4000		Transferencias, Asignaciones, Subsidios y Otras Ayudas.	387,924,977.52	-119,890,322.14	268,034,655.38	268,034,655.38	267,955,339.66	0.00
	4200	Transferencias al Resto del Sector Público.	387,924,977.52	-119,890,322.14	268,034,655.38	268,034,655.38	267,955,339.66	0.00
8000		Participaciones y Aportaciones.	20,201,733,157.80	362,927,830.02	20,564,660,987.82	20,564,660,987.82	20,564,268,850.92	0.00
	8100	Participaciones.	6,350,778,576.80	362,927,830.02	6,713,706,406.82	6,713,706,406.82	6,713,314,269.92	0.00
	8300	Aportaciones.	13,850,954,581.00	0.00	13,850,954,581.00	13,850,954,581.00	13,850,954,581.00	0.00
TOTAL DEL GASTO:			20,589,658,135.32	253,664,605.59	20,843,322,740.91	20,843,322,740.91	20,842,851,288.29	0.00

GOBIERNO DEL ESTADO DE CHIAPAS

RAMO O DEPENDENCIA: Municipios

 ESTADO ANALÍTICO DEL EJERCICIO DEL PRESUPUESTO DE EGRESOS CLASIFICACIÓN ECONÓMICA POR TIPO
 DE GASTO
 DEL 1 DE ENERO AL 31 DE DICIEMBRE DE 2018

(Pesos)

RPA-2

CONCEPTO	PRESUPUESTO DE EGRESOS					SUBEJERCICIO
	APROBADO	AMPLIACIONES - REDUCCIONES	MODIFICADO	DEVENGADO	PAGADO	
GASTO CORRIENTE	908,254.92	95,042,270.83	95,950,525.75	95,950,525.75	95,950,525.75	0.00
GASTO DE CAPITAL	14,237,971,303.60	-204,305,495.26	14,033,665,808.34	14,033,665,808.34	14,033,586,492.62	0.00
AMORTIZACIÓN DE LA DEUDA Y DISMINUCIÓN DE PASIVOS	0.00	0.00	0.00	0.00	0.00	0.00
PENSIONES Y JUBILACIONES	0.00	0.00	0.00	0.00	0.00	0.00
PARTICIPACIONES	0.00	0.00	0.00	0.00	0.00	0.00
TOTAL DEL GASTO:	14,238,879,558.52	-109,263,224.43	14,129,616,334.09	14,129,616,334.09	14,129,537,018.37	0.00



Gobierno Constitucional del Estado de Chiapas

Ramo o Dependencia: Municipios

Estado Analítico del Ejercicio del Presupuesto de Egresos en Clasificación

Administrativa/Organismo

del 1 de Enero al 31 de Diciembre de 2018

(Pesos)

CONCEPTO	PRESUPUESTO DE EGRESOS					SUBEJERCICIO
	APROBADO	AMPLIACIONES - REDUCCIONES	MODIFICADO	DEVENGADO	PAGADO	
NO APLICA						



GOBIERNO CONSTITUCIONAL DEL ESTADO DE CHIAPAS

RAMO O DEPENDENCIA: Municipios

ESTADO ANALÍTICO DEL EJERCICIO DEL PRESUPUESTO DE EGRESOS EN CLASIFICACIÓN

ADMINISTRATIVA/PODERES

DEL 1 DE ENERO AL 31 DE DICIEMBRE DE 2018

(Pesos)

RPA-4

CONCEPTO	PRESUPUESTO DE EGRESOS					SUBEJERCICIO
	APROBADO	AMPLIACIONES - REDUCCIONES	MODIFICADO	DEVENGADO	PAGADO	
PODER EJECUTIVO	NO APLICA					
PODER LEGISLATIVO	NO APLICA					
PODER JUDICIAL	NO APLICA					
ORGANOS AUTONOMOS	NO APLICA					



GOBIERNO CONSTITUCIONAL DEL ESTADO DE CHIAPAS

RAMO O DEPENDENCIA: Municipios

ESTADO ANALÍTICO DEL EJERCICIO DEL PRESUPUESTO DE EGRESOS EN CLASIFICACIÓN

ADMINISTRATIVA/ENTIDADES

DEL 1 DE ENERO AL 31 DE DICIEMBRE DE 2018

(Pesos)

RPA-5

CONCEPTO	PRESUPUESTO DE EGRESOS					SUBEJERCICIO
	APROBADO	AMPLIACIONES - REDUCCIONES	MODIFICADO	DEVENGADO	PAGADO	
ENTIDADES PARAESTATALES Y FIDEICOMISOS NO EMPRESARIALES Y NO FINANCIEROS	NO APLICA					
INSTITUCIONES PÚBLICAS DE SEGURIDAD SOCIAL	NO APLICA					
ENTIDADES PARAESTATALES EMPRESARIALES NO FINANCIERAS CON PARTICIPACION ESTATAL MAYORITARIA	NO APLICA					

GOBIERNO DEL ESTADO DE CHIAPAS

RAMO O DEPENDENCIA: Municipios

ESTADO ANALÍTICO DEL EJERCICIO DEL PRESUPUESTO DE EGRESOS CLASIFICACIÓN FUNCIONAL (FINALIDAD Y FUNCIÓN)

DEL 1 DE ENERO AL 31 DE diciembre DE 2018

(Pesos)

RPA-6

FI	FU	CONCEPTO	EGRESOS					SUBEJERCICIO
			APROBADO	AMPLIACIONES - REDUCCIONES	MODIFICADO	DEVENGADO	PAGADO	
1		Gobierno	146,455,249.00	-12,119,961.08	134,335,287.92	134,335,287.92	134,335,287.92	0.00
	1.7	Asuntos de orden público y de seguridad interior	146,455,249.00	-12,119,961.08	134,335,287.92	134,335,287.92	134,335,287.92	0.00
2		Desarrollo Social	214,305,607.00	-195,362,405.28	18,943,201.72	18,943,201.72	18,863,886.00	0.00
	2.2	Vivienda y servicios a la comunidad	214,305,607.00	-196,162,405.28	18,143,201.72	18,143,201.72	18,063,886.00	0.00
	2.4	Recreación, cultura y otras manifestaciones sociales	0.00	800,000.00	800,000.00	800,000.00	800,000.00	0.00
3		Desarrollo Económico	0.00	1,852,471.30	1,852,471.30	1,852,471.30	1,852,471.30	0.00
	3.5	Transporte	0.00	1,852,471.30	1,852,471.30	1,852,471.30	1,852,471.30	0.00
4		Otras no Clasificadas en Funciones Anteriores	20,228,897,279.32	459,294,500.65	20,688,191,779.97	20,688,191,779.97	20,687,799,643.07	0.00
	4.2	Transf., part. y aport. entre diferentes niv. y ord. de gob.	20,228,897,279.32	459,294,500.65	20,688,191,779.97	20,688,191,779.97	20,687,799,643.07	0.00
TOTAL DEL GASTO:			20,589,658,135.32	253,664,605.59	20,843,322,740.91	20,843,322,740.91	20,842,851,288.29	0.00

MUNICIPIOS

SISTEMA CONTABLE 2018

ENDEUDAMIENTO NETO

DEL 1o. DE ENERO AL 31 DE DICIEMBRE DE 2018

Página 1 de 1

Fecha:

29/01/2019

IDENTIFICACIÓN DE CRÉDITO O INSTRUMENTO	CONTRATACIÓN/ COLOCACIÓN	AMORTIZACIÓN	ENDEUDAMIENTO NETO
CRÉDITOS BANCARIOS			

TOTAL CRÉDITOS BANCARIOS

OTROS INSTRUMENTOS DE DEUDA

NO APLICA

TOTAL OTROS INSTRUMENTOS DE DEUDA

TOTAL

MUNICIPIOS

SISTEMA CONTABLE 2018

INTERESES DE LA DEUDA

DEL 1o. DE ENERO AL 31 DE DICIEMBRE DE 2018

Fecha:

Página 1 de 1

29/01/2019

IDENTIFICACIÓN DE CRÉDITO O INSTRUMENTO	DEVENGADO	PAGADO
CRÉDITOS BANCARIOS		

TOTAL DE INTERESES DE CRÉDITOS BANCARIOS

OTROS INSTRUMENTOS DE DEUDA

TOTAL DE INTERESES DE OTROS INSTRUMENTOS DE DEUDA

TOTAL

NO APLICA



GOBIERNO DEL ESTADO DE CHIAPAS
RAMO O DEPENDENCIA: Municipios
GASTO POR CATEGORÍA PROGRAMÁTICA
DEL 1 DE ENERO AL 31 DE DICIEMBRE DE 2018
(Pesos)

RPA-7

CONCEPTO	PRESUPUESTO DE EGRESOS					SUBEJERCICIO
	APROBADO	AMPLIACIONES - REDUCCIONES	MODIFICADO	DEVENGADO	PAGADO	
Programas	360,760,856.00	-205,629,895.06	155,130,960.94	155,130,960.94	155,051,645.22	0.00
Subsidios: Sector Social y Privado o Entidades Federativas y Municipios	0.00	0.00	0.00	0.00	0.00	0.00
Otros Subsidios	0.00	0.00	0.00	0.00	0.00	0.00
Sujetos a Reglas de Operación	0.00	0.00	0.00	0.00	0.00	0.00
Desempeño de las Funciones	360,760,856.00	-205,629,895.06	155,130,960.94	155,130,960.94	155,051,645.22	0.00
Específicos	0.00	0.00	0.00	0.00	0.00	0.00
Funciones de las Fuerzas Armadas (Únicamente Gobierno Federal)	0.00	0.00	0.00	0.00	0.00	0.00
Planeación, seguimiento y evaluación de políticas públicas	0.00	0.00	0.00	0.00	0.00	0.00
Prestación de Servicios Públicos	146,455,249.00	-12,119,961.08	134,335,287.92	134,335,287.92	134,335,287.92	0.00
Promoción y fomento	0.00	800,000.00	800,000.00	800,000.00	800,000.00	0.00
Provisión de Bienes Públicos	0.00	0.00	0.00	0.00	0.00	0.00
Proyectos de inversión	214,305,607.00	-194,309,933.98	19,995,673.02	19,995,673.02	19,916,357.30	0.00
Regulación y supervisión	0.00	0.00	0.00	0.00	0.00	0.00
Administrativos y de Apoyo	0.00	0.00	0.00	0.00	0.00	0.00
Apoyo a la función pública y al mejoramiento de la gestión	0.00	0.00	0.00	0.00	0.00	0.00
Apoyo al proceso presupuestario y para mejorar la eficiencia institucional	0.00	0.00	0.00	0.00	0.00	0.00
Operaciones ajenas	0.00	0.00	0.00	0.00	0.00	0.00
Compromisos	0.00	0.00	0.00	0.00	0.00	0.00
Desastres Naturales	0.00	0.00	0.00	0.00	0.00	0.00
Obligaciones de cumplimiento de resolución jurisdiccional	0.00	0.00	0.00	0.00	0.00	0.00
Obligaciones	0.00	0.00	0.00	0.00	0.00	0.00
Aportaciones a fondos de estabilización	0.00	0.00	0.00	0.00	0.00	0.00
Aportaciones a fondos de inversión y reestructura de pensiones	0.00	0.00	0.00	0.00	0.00	0.00
Aportaciones a la seguridad social	0.00	0.00	0.00	0.00	0.00	0.00
Pensiones y jubilaciones	0.00	0.00	0.00	0.00	0.00	0.00
Programas de Gasto Federalizado (Gobierno Federal)	0.00	0.00	0.00	0.00	0.00	0.00
Gasto Federalizado	0.00	0.00	0.00	0.00	0.00	0.00
Participaciones a entidades federativas y municipios	6,350,778,576.80	362,927,830.02	6,713,706,406.82	6,713,706,406.82	6,713,314,269.92	0.00
	6,350,778,576.80	362,927,830.02	6,713,706,406.82	6,713,706,406.82	6,713,314,269.92	0.00
Costo financiero, deuda o apoyos a deudores y ahorradores de la banca	0.00	0.00	0.00	0.00	0.00	0.00
	0.00	0.00	0.00	0.00	0.00	0.00
Adeudos de ejercicios fiscales anteriores	0.00	0.00	0.00	0.00	0.00	0.00
	0.00	0.00	0.00	0.00	0.00	0.00
TOTAL DEL GASTO:	6,711,539,432.80	157,297,934.96	6,868,837,367.76	6,868,837,367.76	6,868,365,915.14	0.00



GOBIERNO CONSTITUCIONAL DEL ESTADO DE CHIAPAS
MUNICIPIOS

PROGRAMAS Y PROYECTOS DE INVERSIÓN
DEL 1 DE ENERO AL 31 DE DICIEMBRE DEL 2018

PP	PROGRAMA PRESUPUESTARIO / PROYECTO ESTRATÉGICO	MUNICIPIO / COBERTURA	PRESUPUESTO DE EGRESOS				AVANCE % DEVENGADO/ MODIFICADO
			APROBADO	MODIFICADO	DEVENGADO	PAGADO	

NO APLICA

SISTEMA CONTABLE 2018
INDICADORES DE POSTURA FISCAL
DEL 1o. DE ENERO AL 31 DE DICIEMBRE DE 2018

Página 1 de 1

Fecha:

29/01/2019

CONCEPTO	ESTIMADO	DEVENGADO	PAGADO
I. Ingresos Presupuestarios	0.00	0.00	0.00
Ingresos del Gobierno de la Entidad Federativa	0.00	0.00	0.00
Ingresos del Sector Paraestatal	0.00	0.00	0.00
II. Egresos Presupuestarios	0.00	0.00	0.00
Egresos del Gobierno de la Entidad Federativa	0.00	0.00	0.00
Egresos del Sector Paraestatal	0.00	0.00	0.00
III. Balance Presupuestario (Superávit o Déficit) (III = I - II)	0.00	0.00	0.00

CONCEPTO	ESTIMADO	DEVENGADO	PAGADO
III. Balance Presupuestario (Superávit o Déficit)	0.00	0.00	0.00
IV. Intereses, Comisiones y Gastos de la Deuda	0.00	0.00	0.00
V. Balance Primario (Superávit o Déficit) (V = III - IV)	0.00	0.00	0.00

CONCEPTO	ESTIMADO	DEVENGADO	PAGADO
A. Financiamiento	0.00	0.00	0.00
B. Amortización de la Deuda	0.00	0.00	0.00
C. Endeudamiento o Desendeudamiento (C= A - B)	0.00	0.00	0.00

NO APLICA

RELACIÓN DE ESQUEMAS BURSÁTILES Y DE COBERTURAS FINANCIERAS

NO APLICA

MUNICIPIOS
SISTEMA CONTABLE 2018
FORMATO DEL EJERCICIO Y DESTINO DE GASTO FEDERALIZADO Y REINTEGROS
DEL 1o. DE ENERO AL 31 DE DICIEMBRE DE 2018

Página 1 de 9

Fecha:

29/01/2019

Programa o Fondo	Destino de los Recursos	Ejercicio		Reintegro
		DEVENGADO	PAGADO	
5823 - 01 - FAIS Entidades (FISE). Ramo 33 - I003	Comitán de Domínguez	5,626,321.11	5,626,321.11	0.00
5823 - 05 - FAIS Municipal (FISM). Ramo 33 - I004	Coapilla	24,289,983.00	24,289,983.00	0.00
5823 - 05 - FAIS Municipal (FISM). Ramo 33 - I004	Catazajá	27,543,924.30	27,543,924.30	0.00
5823 - 05 - FAIS Municipal (FISM). Ramo 33 - I004	Cintalapa	114,256,966.12	114,256,966.12	0.00
5823 - 05 - FAIS Municipal (FISM). Ramo 33 - I004	Comitán de Domínguez	118,631,416.32	118,631,416.32	0.00
5823 - 05 - FAIS Municipal (FISM). Ramo 33 - I004	La Concordia	139,137,088.03	139,137,088.03	0.00
5823 - 05 - FAIS Municipal (FISM). Ramo 33 - I004	Copainalá	34,713,771.10	34,713,771.10	0.00
5823 - 05 - FAIS Municipal (FISM). Ramo 33 - I004	Chalchihuitán	85,248,988.02	85,248,988.02	0.00
5823 - 05 - FAIS Municipal (FISM). Ramo 33 - I004	Chamula	316,614,562.46	316,614,562.46	0.00
5823 - 05 - FAIS Municipal (FISM). Ramo 33 - I004	Chanal	62,109,018.11	62,109,018.11	0.00
5823 - 05 - FAIS Municipal (FISM). Ramo 33 - I004	Chapultenango	24,158,063.40	24,158,063.40	0.00
5823 - 05 - FAIS Municipal (FISM). Ramo 33 - I004	Chenalhó	171,762,199.93	171,762,199.93	0.00
5823 - 05 - FAIS Municipal (FISM). Ramo 33 - I004	Chiapa de Corzo	104,422,826.42	104,422,826.42	0.00
5823 - 05 - FAIS Municipal (FISM). Ramo 33 - I004	Chiapilla	9,171,616.50	9,171,616.50	0.00
5823 - 05 - FAIS Municipal (FISM). Ramo 33 - I004	Chicoasén	12,365,868.50	12,365,868.50	0.00
5823 - 05 - FAIS Municipal (FISM). Ramo 33 - I004	Acacoyagua	40,775,032.81	40,775,032.81	0.00
5823 - 05 - FAIS Municipal (FISM). Ramo 33 - I004	Acala	34,329,139.41	34,329,139.41	0.00
5823 - 05 - FAIS Municipal (FISM). Ramo 33 - I004	Acapetahua	42,732,957.81	42,732,957.81	0.00
5823 - 05 - FAIS Municipal (FISM). Ramo 33 - I004	Altamirano	141,595,274.53	141,595,274.53	0.00
5823 - 05 - FAIS Municipal (FISM). Ramo 33 - I004	Amatán	70,196,310.92	70,196,310.92	0.00
5823 - 05 - FAIS Municipal (FISM). Ramo 33 - I004	Amatenango de la Frontera	87,376,789.41	87,376,789.41	0.00
5823 - 05 - FAIS Municipal (FISM). Ramo 33 - I004	Amatenango del Valle	35,543,691.31	35,543,691.31	0.00
5823 - 05 - FAIS Municipal (FISM). Ramo 33 - I004	Angel Albino Corzo	64,337,700.21	64,337,700.21	0.00
5823 - 05 - FAIS Municipal (FISM). Ramo 33 - I004	Arriaga	34,498,024.31	34,498,024.31	0.00
5823 - 05 - FAIS Municipal (FISM). Ramo 33 - I004	Bejucal de Ocampo	40,356,497.01	40,356,497.01	0.00
5823 - 05 - FAIS Municipal (FISM). Ramo 33 - I004	Bella Vista	60,478,159.01	60,478,159.01	0.00
5823 - 05 - FAIS Municipal (FISM). Ramo 33 - I004	Berriozabal	47,734,689.41	47,734,689.41	0.00
5823 - 05 - FAIS Municipal (FISM). Ramo 33 - I004	Bochil	75,725,843.42	75,725,843.42	0.00
5823 - 05 - FAIS Municipal (FISM). Ramo 33 - I004	El Bosque	81,108,901.22	81,108,901.22	0.00
5823 - 05 - FAIS Municipal (FISM). Ramo 33 - I004	Cacahoatán	70,603,899.91	70,603,899.91	0.00
5823 - 05 - FAIS Municipal (FISM). Ramo 33 - I004	Chicomuselo	98,856,888.52	98,856,888.52	0.00
5823 - 05 - FAIS Municipal (FISM). Ramo 33 - I004	Chilón	576,609,650.40	576,609,650.40	0.00
5823 - 05 - FAIS Municipal (FISM). Ramo 33 - I004	Escuintla	61,770,993.01	61,770,993.01	0.00
5823 - 05 - FAIS Municipal (FISM). Ramo 33 - I004	Francisco León	25,256,722.90	25,256,722.90	0.00
5823 - 05 - FAIS Municipal (FISM). Ramo 33 - I004	Frontera Comalapa	111,450,512.02	111,450,512.02	0.00
5823 - 05 - FAIS Municipal (FISM). Ramo 33 - I004	Frontera Hidalgo	18,262,028.00	18,262,028.00	0.00
5823 - 05 - FAIS Municipal (FISM). Ramo 33 - I004	La Grandeza	39,896,730.71	39,896,730.71	0.00

MUNICIPIOS
SISTEMA CONTABLE 2018
FORMATO DEL EJERCICIO Y DESTINO DE GASTO FEDERALIZADO Y REINTEGROS
DEL 1o. DE ENERO AL 31 DE DICIEMBRE DE 2018

Página 2 de 9

Fecha:

29/01/2019

Programa o Fondo	Destino de los Recursos	Ejercicio		Reintegro
		DEVENGADO	PAGADO	
5823 - 05 - FAIS Municipal (FISM). Ramo 33 - I004	Huehuetán	42,903,774.31	42,903,774.31	0.00
5823 - 05 - FAIS Municipal (FISM). Ramo 33 - I004	Huixtán	94,176,539.21	94,176,539.21	0.00
5823 - 05 - FAIS Municipal (FISM). Ramo 33 - I004	Huitiupán	92,197,948.32	92,197,948.32	0.00
5823 - 05 - FAIS Municipal (FISM). Ramo 33 - I004	Huixtla	47,035,932.91	47,035,932.91	0.00
5823 - 05 - FAIS Municipal (FISM). Ramo 33 - I004	La Independencia	117,102,026.93	117,102,026.93	0.00
5823 - 05 - FAIS Municipal (FISM). Ramo 33 - I004	Ixhuitán	34,074,929.51	34,074,929.51	0.00
5823 - 05 - FAIS Municipal (FISM). Ramo 33 - I004	Ixtacomitán	21,488,803.50	21,488,803.50	0.00
5823 - 05 - FAIS Municipal (FISM). Ramo 33 - I004	Ixtapa	79,530,748.81	79,530,748.81	0.00
5823 - 05 - FAIS Municipal (FISM). Ramo 33 - I004	Ixtapangajoya	11,604,776.90	11,604,776.90	0.00
5823 - 05 - FAIS Municipal (FISM). Ramo 33 - I004	Jiquipilas	52,641,891.71	52,641,891.71	0.00
5823 - 05 - FAIS Municipal (FISM). Ramo 33 - I004	Jitotol	60,918,495.31	60,918,495.31	0.00
5823 - 05 - FAIS Municipal (FISM). Ramo 33 - I004	Juárez	22,349,358.10	22,349,358.10	0.00
5823 - 05 - FAIS Municipal (FISM). Ramo 33 - I004	Larráinzar	95,720,097.81	95,720,097.81	0.00
5823 - 05 - FAIS Municipal (FISM). Ramo 33 - I004	La Libertad	9,286,899.01	9,286,899.01	0.00
5823 - 05 - FAIS Municipal (FISM). Ramo 33 - I004	Mapastepec	49,569,760.61	49,569,760.61	0.00
5823 - 05 - FAIS Municipal (FISM). Ramo 33 - I004	Las Margaritas	388,090,621.87	388,090,621.87	0.00
5823 - 05 - FAIS Municipal (FISM). Ramo 33 - I004	Mazapa de Madero	29,045,937.41	29,045,937.41	0.00
5823 - 05 - FAIS Municipal (FISM). Ramo 33 - I004	Mazatán	34,544,657.41	34,544,657.41	0.00
5823 - 05 - FAIS Municipal (FISM). Ramo 33 - I004	Metapa	7,948,909.68	7,948,909.68	0.00
5823 - 05 - FAIS Municipal (FISM). Ramo 33 - I004	Mitontic	37,073,250.11	37,073,250.11	0.00
5823 - 05 - FAIS Municipal (FISM). Ramo 33 - I004	Motozintla	180,859,578.94	180,859,578.94	0.00
5823 - 05 - FAIS Municipal (FISM). Ramo 33 - I004	Nicolás Ruiz	15,451,902.60	15,451,902.60	0.00
5823 - 05 - FAIS Municipal (FISM). Ramo 33 - I004	Ocosingo	767,582,540.94	767,582,540.94	0.00
5823 - 05 - FAIS Municipal (FISM). Ramo 33 - I004	Ocoatepec	45,816,328.21	45,816,328.21	0.00
5823 - 05 - FAIS Municipal (FISM). Ramo 33 - I004	Ocozacoautla de Espinosa	140,595,349.92	140,595,349.92	0.00
5823 - 05 - FAIS Municipal (FISM). Ramo 33 - I004	Ostuacán	34,319,545.30	34,319,545.30	0.00
5823 - 05 - FAIS Municipal (FISM). Ramo 33 - I004	Oxchuc	204,496,011.64	204,496,011.64	0.00
5823 - 05 - FAIS Municipal (FISM). Ramo 33 - I004	Osumacinta	10,577,365.60	10,577,365.60	0.00
5823 - 05 - FAIS Municipal (FISM). Ramo 33 - I004	Palenque	291,452,488.25	291,452,488.25	0.00
5823 - 05 - FAIS Municipal (FISM). Ramo 33 - I004	Pantelhó	109,964,986.62	109,964,986.62	0.00
5823 - 05 - FAIS Municipal (FISM). Ramo 33 - I004	Pantepec	35,004,866.41	35,004,866.41	0.00
5823 - 05 - FAIS Municipal (FISM). Ramo 33 - I004	Pichucalco	29,662,291.40	29,662,291.40	0.00
5823 - 05 - FAIS Municipal (FISM). Ramo 33 - I004	Pijijiapan	68,347,970.41	68,347,970.41	0.00
5823 - 05 - FAIS Municipal (FISM). Ramo 33 - I004	El Porvenir	63,263,861.31	63,263,861.31	0.00
5823 - 05 - FAIS Municipal (FISM). Ramo 33 - I004	Villa Comaltitlán	47,136,620.21	47,136,620.21	0.00
5823 - 05 - FAIS Municipal (FISM). Ramo 33 - I004	Pueblo Nuevo Solistahuacán	72,319,710.62	72,319,710.62	0.00
5823 - 05 - FAIS Municipal (FISM). Ramo 33 - I004	Rayón	27,023,073.11	27,023,073.11	0.00

MUNICIPIOS
SISTEMA CONTABLE 2018
FORMATO DEL EJERCICIO Y DESTINO DE GASTO FEDERALIZADO Y REINTEGROS
DEL 1o. DE ENERO AL 31 DE DICIEMBRE DE 2018

Página 3 de 9

Fecha:

29/01/2019

Programa o Fondo	Destino de los Recursos	Ejercicio		Reintegro
		DEVENGADO	PAGADO	
5823 - 05 - FAIS Municipal (FISM). Ramo 33 - I004	Reforma	22,954,192.41	22,954,192.41	0.00
5823 - 05 - FAIS Municipal (FISM). Ramo 33 - I004	Las Rosas	61,219,763.21	61,219,763.21	0.00
5823 - 05 - FAIS Municipal (FISM). Ramo 33 - I004	Sabanilla	132,824,322.72	132,824,322.72	0.00
5823 - 05 - FAIS Municipal (FISM). Ramo 33 - I004	Salto de Agua	206,138,113.24	206,138,113.24	0.00
5823 - 05 - FAIS Municipal (FISM). Ramo 33 - I004	San Cristóbal de las Casas	201,129,851.34	201,129,851.34	0.00
5823 - 05 - FAIS Municipal (FISM). Ramo 33 - I004	San Fernando	44,768,465.70	44,768,465.70	0.00
5823 - 05 - FAIS Municipal (FISM). Ramo 33 - I004	Siltepec	110,628,662.22	110,628,662.22	0.00
5823 - 05 - FAIS Municipal (FISM). Ramo 33 - I004	Simojovel	193,838,549.23	193,838,549.23	0.00
5823 - 05 - FAIS Municipal (FISM). Ramo 33 - I004	Sitalá	66,839,141.31	66,839,141.31	0.00
5823 - 05 - FAIS Municipal (FISM). Ramo 33 - I004	Socoltenango	38,968,314.11	38,968,314.11	0.00
5823 - 05 - FAIS Municipal (FISM). Ramo 33 - I004	Solosuchiapa	15,299,923.11	15,299,923.11	0.00
5823 - 05 - FAIS Municipal (FISM). Ramo 33 - I004	Soyaló	25,399,648.21	25,399,648.21	0.00
5823 - 05 - FAIS Municipal (FISM). Ramo 33 - I004	Suchiapa	32,472,951.51	32,472,951.51	0.00
5823 - 05 - FAIS Municipal (FISM). Ramo 33 - I004	Suchiate	44,390,284.10	44,390,284.10	0.00
5823 - 05 - FAIS Municipal (FISM). Ramo 33 - I004	Sunuapa	7,643,743.88	7,643,743.88	0.00
5823 - 05 - FAIS Municipal (FISM). Ramo 33 - I004	Tapachula	219,406,664.05	219,406,664.05	0.00
5823 - 05 - FAIS Municipal (FISM). Ramo 33 - I004	Tapalapa	12,104,684.61	12,104,684.61	0.00
5823 - 05 - FAIS Municipal (FISM). Ramo 33 - I004	Tapilula	20,708,385.51	20,708,385.51	0.00
5823 - 05 - FAIS Municipal (FISM). Ramo 33 - I004	Tecpatán	33,733,347.41	33,733,347.41	0.00
5823 - 05 - FAIS Municipal (FISM). Ramo 33 - I004	Tenejapa	175,866,104.74	175,866,104.74	0.00
5823 - 05 - FAIS Municipal (FISM). Ramo 33 - I004	Teopisca	87,815,543.92	87,815,543.92	0.00
5823 - 05 - FAIS Municipal (FISM). Ramo 33 - I004	Tila	374,179,034.47	374,179,034.47	0.00
5823 - 05 - FAIS Municipal (FISM). Ramo 33 - I004	Tonalá	89,335,274.52	89,335,274.52	0.00
5823 - 05 - FAIS Municipal (FISM). Ramo 33 - I004	Totolapa	20,873,712.00	20,873,712.00	0.00
5823 - 05 - FAIS Municipal (FISM). Ramo 33 - I004	La Trinitaria	181,504,262.04	181,504,262.04	0.00
5823 - 05 - FAIS Municipal (FISM). Ramo 33 - I004	Tumbalá	150,780,591.93	150,780,591.93	0.00
5823 - 05 - FAIS Municipal (FISM). Ramo 33 - I004	Tuxtla Gutiérrez	129,676,750.33	129,676,750.33	0.00
5823 - 05 - FAIS Municipal (FISM). Ramo 33 - I004	Tuxtla Chico	49,262,925.61	49,262,925.61	0.00
5823 - 05 - FAIS Municipal (FISM). Ramo 33 - I004	Tuzantán	44,011,005.61	44,011,005.61	0.00
5823 - 05 - FAIS Municipal (FISM). Ramo 33 - I004	Tzimol	31,184,146.50	31,184,146.50	0.00
5823 - 05 - FAIS Municipal (FISM). Ramo 33 - I004	Unión Juárez	24,586,705.20	24,586,705.20	0.00
5823 - 05 - FAIS Municipal (FISM). Ramo 33 - I004	Venustiano Carranza	154,369,645.62	154,369,645.62	0.00
5823 - 05 - FAIS Municipal (FISM). Ramo 33 - I004	Villa Corzo	126,551,242.53	126,551,242.53	0.00
5823 - 05 - FAIS Municipal (FISM). Ramo 33 - I004	Villaflores	158,670,005.73	158,670,005.73	0.00
5823 - 05 - FAIS Municipal (FISM). Ramo 33 - I004	Yajalón	106,338,160.72	106,338,160.72	0.00
5823 - 05 - FAIS Municipal (FISM). Ramo 33 - I004	San Lucas	26,824,853.31	26,824,853.31	0.00
5823 - 05 - FAIS Municipal (FISM). Ramo 33 - I004	Zinacantán	129,788,766.93	129,788,766.93	0.00

MUNICIPIOS
SISTEMA CONTABLE 2018
FORMATO DEL EJERCICIO Y DESTINO DE GASTO FEDERALIZADO Y REINTEGROS
DEL 1o. DE ENERO AL 31 DE DICIEMBRE DE 2018

Página 4 de 9

Fecha:

29/01/2019

Programa o Fondo	Destino de los Recursos	Ejercicio		Reintegro
		DEVENGADO	PAGADO	
5823 - 05 - FAIS Municipal (FISM). Ramo 33 - I004	San Juan Cancuc	175,995,238.44	175,995,238.44	0.00
5823 - 05 - FAIS Municipal (FISM). Ramo 33 - I004	Aldama	25,174,231.01	25,174,231.01	0.00
5823 - 05 - FAIS Municipal (FISM). Ramo 33 - I004	Benemérito de las America	43,029,990.11	43,029,990.11	0.00
5823 - 05 - FAIS Municipal (FISM). Ramo 33 - I004	Maravilla Tenejapa	52,791,912.21	52,791,912.21	0.00
5823 - 05 - FAIS Municipal (FISM). Ramo 33 - I004	Marqués de Comillas	46,301,045.61	46,301,045.61	0.00
5823 - 05 - FAIS Municipal (FISM). Ramo 33 - I004	Montecristo de Guerrero	31,342,777.71	31,342,777.71	0.00
5823 - 05 - FAIS Municipal (FISM). Ramo 33 - I004	San Andrés Duraznal	19,865,618.41	19,865,618.41	0.00
5823 - 05 - FAIS Municipal (FISM). Ramo 33 - I004	Santiago el Pinar	14,918,775.20	14,918,775.20	0.00
5823 - 05 - FAIS Municipal (FISM). Ramo 33 - I004	Capitán Luis Angel Vidal	12,559,664.60	12,559,664.60	0.00
5823 - 05 - FAIS Municipal (FISM). Ramo 33 - I004	Rincón Chamula San Pedr	20,883,283.00	20,883,283.00	0.00
5823 - 05 - FAIS Municipal (FISM). Ramo 33 - I004	El Parral	29,489,234.41	29,489,234.41	0.00
5823 - 05 - FAIS Municipal (FISM). Ramo 33 - I004	Emiliano Zapata	19,030,985.10	19,030,985.10	0.00
5823 - 05 - FAIS Municipal (FISM). Ramo 33 - I004	Mezcalapa	36,216,397.21	36,216,397.21	0.00
5824 - 01 - FORTAMUN. Ramo 33 - I005	Emiliano Zapata	6,323,838.71	6,323,838.71	0.00
5824 - 01 - FORTAMUN. Ramo 33 - I005	Mezcalapa	13,017,037.65	13,017,037.65	0.00
5824 - 01 - FORTAMUN. Ramo 33 - I005	El Parral	8,621,467.42	8,621,467.42	0.00
5824 - 01 - FORTAMUN. Ramo 33 - I005	Rincón Chamula San Pedr	4,383,931.92	4,383,931.92	0.00
5824 - 01 - FORTAMUN. Ramo 33 - I005	Capitán Luis Angel Vidal	2,197,785.11	2,197,785.11	0.00
5824 - 01 - FORTAMUN. Ramo 33 - I005	Santiago el Pinar	2,256,588.71	2,256,588.71	0.00
5824 - 01 - FORTAMUN. Ramo 33 - I005	San Andrés Duraznal	3,162,531.84	3,162,531.84	0.00
5824 - 01 - FORTAMUN. Ramo 33 - I005	Montecristo de Guerrero	4,705,514.27	4,705,514.27	0.00
5824 - 01 - FORTAMUN. Ramo 33 - I005	Marqués de Comillas	7,009,880.87	7,009,880.87	0.00
5824 - 01 - FORTAMUN. Ramo 33 - I005	Villa Corzo	39,770,844.63	39,770,844.63	0.00
5824 - 01 - FORTAMUN. Ramo 33 - I005	Maravilla Tenejapa	7,929,299.86	7,929,299.86	0.00
5824 - 01 - FORTAMUN. Ramo 33 - I005	Benemérito de las America	12,368,972.74	12,368,972.74	0.00
5824 - 01 - FORTAMUN. Ramo 33 - I005	Aldama	4,111,352.75	4,111,352.75	0.00
5824 - 01 - FORTAMUN. Ramo 33 - I005	San Juan Cancuc	21,334,073.83	21,334,073.83	0.00
5824 - 01 - FORTAMUN. Ramo 33 - I005	Zinacantán	25,182,647.94	25,182,647.94	0.00
5824 - 01 - FORTAMUN. Ramo 33 - I005	San Lucas	4,411,496.15	4,411,496.15	0.00
5824 - 01 - FORTAMUN. Ramo 33 - I005	Yajalón	23,174,136.91	23,174,136.91	0.00
5824 - 01 - FORTAMUN. Ramo 33 - I005	Villaflores	64,214,159.61	64,214,159.61	0.00
5824 - 01 - FORTAMUN. Ramo 33 - I005	Venustiano Carranza	39,820,460.19	39,820,460.19	0.00
5824 - 01 - FORTAMUN. Ramo 33 - I005	Tuxtla Chico	25,618,162.15	25,618,162.15	0.00
5824 - 01 - FORTAMUN. Ramo 33 - I005	Unión Juárez	9,402,452.98	9,402,452.98	0.00
5824 - 01 - FORTAMUN. Ramo 33 - I005	Tzimol	9,381,626.62	9,381,626.62	0.00
5824 - 01 - FORTAMUN. Ramo 33 - I005	Tuzantán	19,451,133.08	19,451,133.08	0.00
5824 - 01 - FORTAMUN. Ramo 33 - I005	Tuxtla Gutiérrez	366,732,417.03	366,732,417.03	0.00

MUNICIPIOS
SISTEMA CONTABLE 2018
FORMATO DEL EJERCICIO Y DESTINO DE GASTO FEDERALIZADO Y REINTEGROS
DEL 1o. DE ENERO AL 31 DE DICIEMBRE DE 2018

Página 5 de 9

Fecha:

29/01/2019

Programa o Fondo	Destino de los Recursos	Ejercicio		Reintegro
		DEVENGADO	PAGADO	
5824 - 01 - FORTAMUN. Ramo 33 - I005	Tumbalá	21,013,104.08	21,013,104.08	0.00
5824 - 01 - FORTAMUN. Ramo 33 - I005	La Trinitaria	47,114,558.53	47,114,558.53	0.00
5824 - 01 - FORTAMUN. Ramo 33 - I005	Totolapa	4,461,724.20	4,461,724.20	0.00
5824 - 01 - FORTAMUN. Ramo 33 - I005	Tonalá	54,624,882.60	54,624,882.60	0.00
5824 - 01 - FORTAMUN. Ramo 33 - I005	Tila	47,504,745.01	47,504,745.01	0.00
5824 - 01 - FORTAMUN. Ramo 33 - I005	Teopisca	26,446,313.10	26,446,313.10	0.00
5824 - 01 - FORTAMUN. Ramo 33 - I005	Tenejapa	26,702,353.86	26,702,353.86	0.00
5824 - 01 - FORTAMUN. Ramo 33 - I005	Tecpatán	12,283,830.09	12,283,830.09	0.00
5824 - 01 - FORTAMUN. Ramo 33 - I005	Tapilula	7,893,772.67	7,893,772.67	0.00
5824 - 01 - FORTAMUN. Ramo 33 - I005	Tapalapa	2,351,532.00	2,351,532.00	0.00
5824 - 01 - FORTAMUN. Ramo 33 - I005	Tapachula	213,258,658.34	213,258,658.34	0.00
5824 - 01 - FORTAMUN. Ramo 33 - I005	Sunuapa	1,398,423.58	1,398,423.58	0.00
5824 - 01 - FORTAMUN. Ramo 33 - I005	Suchiate	23,764,623.19	23,764,623.19	0.00
5824 - 01 - FORTAMUN. Ramo 33 - I005	Suchiapa	14,730,917.97	14,730,917.97	0.00
5824 - 01 - FORTAMUN. Ramo 33 - I005	Soyaló	6,558,440.63	6,558,440.63	0.00
5824 - 01 - FORTAMUN. Ramo 33 - I005	Solosuchiapa	4,950,529.31	4,950,529.31	0.00
5824 - 01 - FORTAMUN. Ramo 33 - I005	Socoltenango	11,355,835.53	11,355,835.53	0.00
5824 - 01 - FORTAMUN. Ramo 33 - I005	Sitalá	8,479,971.22	8,479,971.22	0.00
5824 - 01 - FORTAMUN. Ramo 33 - I005	Simojovel	27,132,355.26	27,132,355.26	0.00
5824 - 01 - FORTAMUN. Ramo 33 - I005	Sabanilla	16,490,126.12	16,490,126.12	0.00
5824 - 01 - FORTAMUN. Ramo 33 - I005	Siltepec	19,358,639.95	19,358,639.95	0.00
5824 - 01 - FORTAMUN. Ramo 33 - I005	San Fernando	24,013,926.07	24,013,926.07	0.00
5824 - 01 - FORTAMUN. Ramo 33 - I005	San Cristóbal de las Casas	128,382,378.80	128,382,378.80	0.00
5824 - 01 - FORTAMUN. Ramo 33 - I005	Salto de Agua	38,863,063.83	38,863,063.83	0.00
5824 - 01 - FORTAMUN. Ramo 33 - I005	Reforma	27,627,898.26	27,627,898.26	0.00
5824 - 01 - FORTAMUN. Ramo 33 - I005	Las Rosas	17,310,926.60	17,310,926.60	0.00
5824 - 01 - FORTAMUN. Ramo 33 - I005	Rayón	5,866,885.66	5,866,885.66	0.00
5824 - 01 - FORTAMUN. Ramo 33 - I005	Pueblo Nuevo Solistahuacán	15,181,745.72	15,181,745.72	0.00
5824 - 01 - FORTAMUN. Ramo 33 - I005	Villa Comaltitlán	17,739,702.92	17,739,702.92	0.00
5824 - 01 - FORTAMUN. Ramo 33 - I005	El Porvenir	8,649,644.14	8,649,644.14	0.00
5824 - 01 - FORTAMUN. Ramo 33 - I005	Pijijiapan	32,786,077.73	32,786,077.73	0.00
5824 - 01 - FORTAMUN. Ramo 33 - I005	Osumacinta	2,255,363.63	2,255,363.63	0.00
5824 - 01 - FORTAMUN. Ramo 33 - I005	Pichucalco	19,054,208.72	19,054,208.72	0.00
5824 - 01 - FORTAMUN. Ramo 33 - I005	Pantepec	7,433,756.98	7,433,756.98	0.00
5824 - 01 - FORTAMUN. Ramo 33 - I005	Pantelhó	13,482,566.25	13,482,566.25	0.00
5824 - 01 - FORTAMUN. Ramo 33 - I005	Oxchuc	29,478,986.94	29,478,986.94	0.00
5824 - 01 - FORTAMUN. Ramo 33 - I005	Palenque	73,397,936.60	73,397,936.60	0.00

MUNICIPIOS
SISTEMA CONTABLE 2018
FORMATO DEL EJERCICIO Y DESTINO DE GASTO FEDERALIZADO Y REINTEGROS
DEL 1o. DE ENERO AL 31 DE DICIEMBRE DE 2018

Página 6 de 9

Fecha:

29/01/2019

Programa o Fondo	Destino de los Recursos	Ejercicio		Reintegro
		DEVENGADO	PAGADO	
5824 - 01 - FORTAMUN. Ramo 33 - I005	Larráinzar	14,632,911.93	14,632,911.93	0.00
5824 - 01 - FORTAMUN. Ramo 33 - I005	Ostuacán	11,104,082.50	11,104,082.50	0.00
5824 - 01 - FORTAMUN. Ramo 33 - I005	Ocozocoautla de Espinosa	56,416,555.31	56,416,555.31	0.00
5824 - 01 - FORTAMUN. Ramo 33 - I005	Ocoatepec	7,661,620.91	7,661,620.91	0.00
5824 - 01 - FORTAMUN. Ramo 33 - I005	Ocosingo	134,080,204.03	134,080,204.03	0.00
5824 - 01 - FORTAMUN. Ramo 33 - I005	Nicolás Ruiz	2,610,635.51	2,610,635.51	0.00
5824 - 01 - FORTAMUN. Ramo 33 - I005	Motozintla	44,695,034.78	44,695,034.78	0.00
5824 - 01 - FORTAMUN. Ramo 33 - I005	Mitontic	7,292,873.26	7,292,873.26	0.00
5824 - 01 - FORTAMUN. Ramo 33 - I005	Metapa	3,517,803.71	3,517,803.71	0.00
5824 - 01 - FORTAMUN. Ramo 33 - I005	Mazatán	17,909,988.33	17,909,988.33	0.00
5824 - 01 - FORTAMUN. Ramo 33 - I005	Mazapa de Madero	4,758,805.06	4,758,805.06	0.00
5824 - 01 - FORTAMUN. Ramo 33 - I005	Las Margaritas	75,232,486.87	75,232,486.87	0.00
5824 - 01 - FORTAMUN. Ramo 33 - I005	Mapastepec	29,360,154.66	29,360,154.66	0.00
5824 - 01 - FORTAMUN. Ramo 33 - I005	La Libertad	3,010,622.52	3,010,622.52	0.00
5824 - 01 - FORTAMUN. Ramo 33 - I005	Juárez	12,999,274.05	12,999,274.05	0.00
5824 - 01 - FORTAMUN. Ramo 33 - I005	Jiquipilas	23,955,734.95	23,955,734.95	0.00
5824 - 01 - FORTAMUN. Ramo 33 - I005	Jitotol	12,621,950.85	12,621,950.85	0.00
5824 - 01 - FORTAMUN. Ramo 33 - I005	Ixtapa	16,659,799.04	16,659,799.04	0.00
5824 - 01 - FORTAMUN. Ramo 33 - I005	Ixtapangajoya	3,297,902.75	3,297,902.75	0.00
5824 - 01 - FORTAMUN. Ramo 33 - I005	Ixtacomitán	6,598,255.55	6,598,255.55	0.00
5824 - 01 - FORTAMUN. Ramo 33 - I005	Ixhuatán	6,947,402.03	6,947,402.03	0.00
5824 - 01 - FORTAMUN. Ramo 33 - I005	La Independencia	27,497,427.66	27,497,427.66	0.00
5824 - 01 - FORTAMUN. Ramo 33 - I005	Huixtla	33,280,395.65	33,280,395.65	0.00
5824 - 01 - FORTAMUN. Ramo 33 - I005	Huitiupán	14,193,722.49	14,193,722.49	0.00
5824 - 01 - FORTAMUN. Ramo 33 - I005	Huixtán	14,471,201.97	14,471,201.97	0.00
5824 - 01 - FORTAMUN. Ramo 33 - I005	Huehuetán	21,449,230.88	21,449,230.88	0.00
5824 - 01 - FORTAMUN. Ramo 33 - I005	La Grandeza	4,322,678.15	4,322,678.15	0.00
5824 - 01 - FORTAMUN. Ramo 33 - I005	Frontera Hidalgo	8,830,342.78	8,830,342.78	0.00
5824 - 01 - FORTAMUN. Ramo 33 - I005	Frontera Comalapa	44,982,314.90	44,982,314.90	0.00
5824 - 01 - FORTAMUN. Ramo 33 - I005	Francisco León	4,551,154.79	4,551,154.79	0.00
5824 - 01 - FORTAMUN. Ramo 33 - I005	Escuintla	19,492,173.08	19,492,173.08	0.00
5824 - 01 - FORTAMUN. Ramo 33 - I005	Chilón	78,352,141.03	78,352,141.03	0.00
5824 - 01 - FORTAMUN. Ramo 33 - I005	Catazajá	10,452,955.05	10,452,955.05	0.00
5824 - 01 - FORTAMUN. Ramo 33 - I005	Cacahoatán	27,928,041.66	27,928,041.66	0.00
5824 - 01 - FORTAMUN. Ramo 33 - I005	El Bosque	13,847,026.17	13,847,026.17	0.00
5824 - 01 - FORTAMUN. Ramo 33 - I005	Acacoyagua	11,075,905.78	11,075,905.78	0.00
5824 - 01 - FORTAMUN. Ramo 33 - I005	Bochil	21,436,980.19	21,436,980.19	0.00

MUNICIPIOS
SISTEMA CONTABLE 2018
FORMATO DEL EJERCICIO Y DESTINO DE GASTO FEDERALIZADO Y REINTEGROS
DEL 1o. DE ENERO AL 31 DE DICIEMBRE DE 2018

Página 7 de 9

Fecha:

29/01/2019

Programa o Fondo	Destino de los Recursos	Ejercicio		Reintegro
		DEVENGADO	PAGADO	
5824 - 01 - FORTAMUN. Ramo 33 - I005	Berriozabal	31,681,672.37	31,681,672.37	0.00
5824 - 01 - FORTAMUN. Ramo 33 - I005	Bella Vista	12,337,733.37	12,337,733.37	0.00
5824 - 01 - FORTAMUN. Ramo 33 - I005	Bejucal de Ocampo	4,590,357.11	4,590,357.11	0.00
5824 - 01 - FORTAMUN. Ramo 33 - I005	Arriaga	24,571,335.31	24,571,335.31	0.00
5824 - 01 - FORTAMUN. Ramo 33 - I005	Angel Albino Corzo	17,250,285.32	17,250,285.32	0.00
5824 - 01 - FORTAMUN. Ramo 33 - I005	Amatenango del Valle	6,072,085.78	6,072,085.78	0.00
5824 - 01 - FORTAMUN. Ramo 33 - I005	Amatenango de la Frontera	18,824,507.12	18,824,507.12	0.00
5824 - 01 - FORTAMUN. Ramo 33 - I005	Amatán	11,851,378.42	11,851,378.42	0.00
5824 - 01 - FORTAMUN. Ramo 33 - I005	Altamirano	20,135,337.67	20,135,337.67	0.00
5824 - 01 - FORTAMUN. Ramo 33 - I005	Acapetahua	17,383,818.56	17,383,818.56	0.00
5824 - 01 - FORTAMUN. Ramo 33 - I005	Acala	12,924,544.41	12,924,544.41	0.00
5824 - 01 - FORTAMUN. Ramo 33 - I005	Chicomuselo	21,282,008.12	21,282,008.12	0.00
5824 - 01 - FORTAMUN. Ramo 33 - I005	Chicoasén	3,062,688.23	3,062,688.23	0.00
5824 - 01 - FORTAMUN. Ramo 33 - I005	Chiapilla	3,613,359.59	3,613,359.59	0.00
5824 - 01 - FORTAMUN. Ramo 33 - I005	Chiapa de Corzo	61,713,780.83	61,713,780.83	0.00
5824 - 01 - FORTAMUN. Ramo 33 - I005	Chenalhó	24,285,892.75	24,285,892.75	0.00
5824 - 01 - FORTAMUN. Ramo 33 - I005	Chapultenango	4,682,237.75	4,682,237.75	0.00
5824 - 01 - FORTAMUN. Ramo 33 - I005	Chanal	7,461,321.11	7,461,321.11	0.00
5824 - 01 - FORTAMUN. Ramo 33 - I005	Chamula	53,494,138.09	53,494,138.09	0.00
5824 - 01 - FORTAMUN. Ramo 33 - I005	La Concordia	28,424,809.73	28,424,809.73	0.00
5824 - 01 - FORTAMUN. Ramo 33 - I005	Chalchihuitán	10,292,470.18	10,292,470.18	0.00
5824 - 01 - FORTAMUN. Ramo 33 - I005	Copainalá	13,353,320.74	13,353,320.74	0.00
5824 - 01 - FORTAMUN. Ramo 33 - I005	Coapilla	5,641,471.79	5,641,471.79	0.00
5824 - 01 - FORTAMUN. Ramo 33 - I005	Cintalapa	51,731,867.29	51,731,867.29	0.00
5824 - 01 - FORTAMUN. Ramo 33 - I005	Comitán de Domínguez	93,992,677.47	93,992,677.47	0.00
5831 - 01 - PEMEX	Mapastepec	9,000,000.00	9,000,000.00	0.00
5831 - 01 - PEMEX	Pijijiapan	800,000.00	800,000.00	0.00
5833 - 02 - Subsidios en Materia de Seguridad Pública. Ramo 4 - U007	Palenque	10,400,121.00	10,400,121.00	0.00
5833 - 02 - Subsidios en Materia de Seguridad Pública. Ramo 4 - U007	San Cristóbal de las Casas	12,808,073.00	12,808,073.00	0.00
5833 - 02 - Subsidios en Materia de Seguridad Pública. Ramo 4 - U007	Suchiate	11,179,851.20	11,179,851.20	0.00
5833 - 02 - Subsidios en Materia de Seguridad Pública. Ramo 4 - U007	Tapachula	15,944,085.00	15,944,085.00	0.00
5833 - 02 - Subsidios en Materia de Seguridad Pública. Ramo 4 - U007	Tonalá	10,000,000.00	10,000,000.00	0.00
5833 - 02 - Subsidios en Materia de Seguridad Pública. Ramo 4 - U007	Tuxtla Gutiérrez	28,678,338.42	28,678,338.42	0.00
5833 - 02 - Subsidios en Materia de Seguridad Pública. Ramo 4 - U007	Las Margaritas	10,000,000.00	10,000,000.00	0.00

MUNICIPIOS
SISTEMA CONTABLE 2018
FORMATO DEL EJERCICIO Y DESTINO DE GASTO FEDERALIZADO Y REINTEGROS
DEL 1o. DE ENERO AL 31 DE DICIEMBRE DE 2018

Página 8 de 9

Fecha:

29/01/2019

Programa o Fondo	Destino de los Recursos	Ejercicio		Reintegro
		DEVENGADO	PAGADO	
5833 - 02 - Subsidios en Materia de Seguridad Pública. Ramo 4 - U007	Motozintla	7,000,000.00	7,000,000.00	0.00
5833 - 02 - Subsidios en Materia de Seguridad Pública. Ramo 4 - U007	Ocosingo	8,324,819.30	8,324,819.30	0.00
5833 - 02 - Subsidios en Materia de Seguridad Pública. Ramo 4 - U007	Comitán de Domínguez	10,000,000.00	10,000,000.00	0.00
5833 - 02 - Subsidios en Materia de Seguridad Pública. Ramo 4 - U007	Chiapa de Corzo	10,000,000.00	10,000,000.00	0.00
5834 - 12 - Programa de Apoyos a la Cultura. Ramo 48 - S268	Ocozocoautla de Espinosa	4,700,000.00	4,700,000.00	0.00
5932 - 23 - Fondo para Entidades Federativas y Municipios Productores de Hidrocarburos. Ramo 23 - U093	Ostuacán	3,856,516.00	3,856,516.00	0.00
5932 - 23 - Fondo para Entidades Federativas y Municipios Productores de Hidrocarburos. Ramo 23 - U093	Pichucalco	4,523,725.00	4,523,725.00	0.00
5932 - 23 - Fondo para Entidades Federativas y Municipios Productores de Hidrocarburos. Ramo 23 - U093	Reforma	8,445,793.40	8,445,793.40	0.00
5932 - 23 - Fondo para Entidades Federativas y Municipios Productores de Hidrocarburos. Ramo 23 - U093	Sunuapa	326,437.00	326,437.00	0.00
5932 - 23 - Fondo para Entidades Federativas y Municipios Productores de Hidrocarburos. Ramo 23 - U093	Juárez	10,427,795.00	10,427,795.00	0.00
5932 - 35 - Fortalecimiento a la Transversalidad de la Perspectiva de Género. Ramo 47 - S010	Jiquipilas	0.00	0.00	0.00
5932 - 35 - Fortalecimiento a la Transversalidad de la Perspectiva de Género. Ramo 47 - S010	Ixtapangajoya	200,000.00	200,000.00	0.00
5932 - 35 - Fortalecimiento a la Transversalidad de la Perspectiva de Género. Ramo 47 - S010	Ixtacomitán	200,000.00	200,000.00	0.00
5932 - 35 - Fortalecimiento a la Transversalidad de la Perspectiva de Género. Ramo 47 - S010	Ixtapa	200,000.00	200,000.00	0.00
5932 - 35 - Fortalecimiento a la Transversalidad de la Perspectiva de Género. Ramo 47 - S010	Catazajá	200,000.00	200,000.00	0.00
5932 - 35 - Fortalecimiento a la Transversalidad de la Perspectiva de Género. Ramo 47 - S010	Comitán de Domínguez	200,000.00	200,000.00	0.00
5932 - 35 - Fortalecimiento a la Transversalidad de la Perspectiva de Género. Ramo 47 - S010	Copainalá	200,000.00	200,000.00	0.00
5932 - 35 - Fortalecimiento a la Transversalidad de la Perspectiva de Género. Ramo 47 - S010	Berriozabal	200,000.00	200,000.00	0.00
5932 - 35 - Fortalecimiento a la Transversalidad de la Perspectiva de Género. Ramo 47 - S010	Tuxtla Gutiérrez	200,000.00	200,000.00	0.00
5932 - 35 - Fortalecimiento a la Transversalidad de la Perspectiva de Género. Ramo 47 - S010	Tzimol	200,000.00	200,000.00	0.00
5932 - 35 - Fortalecimiento a la Transversalidad de la Perspectiva de Género. Ramo 47 - S010	Venustiano Carranza	200,000.00	200,000.00	0.00
5932 - 35 - Fortalecimiento a la Transversalidad de la Perspectiva de Género. Ramo 47 - S010	Benemérito de las Américas	200,000.00	200,000.00	0.00
5932 - 35 - Fortalecimiento a la Transversalidad de la Perspectiva de Género. Ramo 47 - S010	Rayón	0.00	0.00	0.00
5932 - 35 - Fortalecimiento a la Transversalidad de la Perspectiva de Género. Ramo 47 - S010	Las Rosas	200,000.00	200,000.00	0.00
5932 - 35 - Fortalecimiento a la Transversalidad de la Perspectiva de Género. Ramo 47 - S010	San Fernando	200,000.00	200,000.00	0.00
5932 - 35 - Fortalecimiento a la Transversalidad de la Perspectiva de Género. Ramo 47 - S010	Pichucalco	200,000.00	200,000.00	0.00

MUNICIPIOS
SISTEMA CONTABLE 2018
FORMATO DEL EJERCICIO Y DESTINO DE GASTO FEDERALIZADO Y REINTEGROS
DEL 1o. DE ENERO AL 31 DE DICIEMBRE DE 2018

Página 9 de 9

Fecha:

29/01/2019

Programa o Fondo	Destino de los Recursos	Ejercicio		Reintegro
		DEVENGADO	PAGADO	
5932 - 35 - Fortalecimiento a la Transversalidad de la Perspectiva de Género. Ramo 47 – S010	Pantepec	200,000.00	200,000.00	0.00
5932 - 35 - Fortalecimiento a la Transversalidad de la Perspectiva de Género. Ramo 47 – S010	El Parral	200,000.00	200,000.00	0.00
5932 - 35 - Fortalecimiento a la Transversalidad de la Perspectiva de Género. Ramo 47 – S010	Mezcalapa	200,000.00	200,000.00	0.00
5933 - 03 - Protección y conservación del Patrimonio Cultural. Ramo 48 – E012	Palenque	429,808.70	429,808.70	0.00

Concepto	31 de diciembre de 2018	31 de diciembre de 2017	Concepto	31 de diciembre de 2018	31 de diciembre de 2017
ACTIVO			PASIVO		
Activo Circulante			Pasivo Circulante		
Efectivo y Equivalentes	471,452.62	50,668,755.81	Cuentas por Pagar a Corto Plazo	90,871,452.62	50,668,755.81
Efectivo			Servicios Personales por Pagar a Corto Plazo		
Bancos/Tesorería			Proveedores por Pagar a Corto Plazo		
Bancos/Dependencias y Otros			Contratistas por Obras Públicas por Pagar a Corto Plazo		
Inversiones Temporales (Hasta 3 Meses)			Participaciones y Aportaciones por Pagar a Corto Plazo	392,136.90	45,223,929.24
Fondos con Afectación Específica	471,452.62	50,668,755.81	Transferencias Otorgadas por Pagar a Corto Plazo	79,315.72	5,444,826.57
Depósitos de Fondos de Terceros en Garantía y/o Administración			Intereses, Comisiones y Otros Gastos de la Deuda Pública por Pagar a Corto Plazo		
Otros Efectivos y Equivalentes			Retenciones y Contribuciones por Pagar a Corto Plazo		
Derechos a Recibir Efectivo o Equivalentes	0.00	0.00	Devoluciones de la Ley de Ingresos por Pagar a Corto Plazo		
Inversiones Financieras de Corto Plazo			Otras Cuentas por Pagar a Corto Plazo	90,400,000.00	
Cuentas por Cobrar a Corto Plazo			Documentos por Pagar a Corto Plazo	0.00	0.00
Deudores Diversos por Cobrar a Corto Plazo			Documentos Comerciales por Pagar a Corto Plazo		
Ingresos por Recuperar a Corto Plazo			Documentos con Contratistas por Obras Públicas por Pagar a Corto Plazo		
Deudores por Anticipos de la Tesorería a Corto Plazo			Otros Documentos por Pagar a Corto Plazo		
Préstamos Otorgados a Corto Plazo			Porción a Corto Plazo de la Deuda Pública a Largo Plazo	0.00	0.00
Otros Derechos a Recibir Efectivo o Equivalentes a Corto Plazo			Porción a Corto Plazo de la Deuda Pública		
Derechos a Recibir Bienes o Servicios	0.00	0.00	Porción a Corto Plazo de Arrendamiento Financiero		
Anticipos a Proveedores por Adquisición de Bienes y Prestación de Servicios a Corto Plazo			Títulos y Valores a Corto Plazo	0.00	0.00
Anticipo a Proveedores por Adquisición de Bienes Inmuebles y Muebles a Corto Plazo			Pasivos Diferidos a Corto Plazo	0.00	0.00
Anticipo a Proveedores por Adquisición de Bienes Intangibles a Corto Plazo			Ingresos Cobrados por Adelantado a Corto Plazo		
Anticipo a Contratistas por Obras Públicas a Corto Plazo			Intereses Cobrados por Adelantado a Corto Plazo		
Otros Derechos a Recibir Bienes o Servicios a Corto Plazo			Otros Pasivos Diferidos a Corto Plazo		
Inventarios	0.00	0.00	Fondos y Bienes de Terceros en Garantía y/o Administración a Corto Plazo	0.00	0.00
Inventario de Mercancías para Venta			Fondos en Garantía a Corto Plazo		
Inventario de Mercancías Terminadas			Fondos en Administración a Corto Plazo		
Inventario de Mercancías en Proceso de Elaboración			Fondos Contingentes a Corto Plazo		
Inventario de Materias Primas, Materiales y Suministros para Producción			Fondos de Fideicomisos, Mandatos y Contratos Análogos a Corto Plazo		
Bienes en Tránsito			Otros Fondos de Terceros en Garantía y/o Administración a Corto Plazo		
Almacenes	0.00	0.00	Valores y Bienes en Garantía a Corto Plazo		
Estimación por Pérdida o Deterioro de Activos Circulantes	0.00	0.00	Provisiones a Corto Plazo	0.00	0.00
Estimaciones para Cuentas Incobrables por Derechos a Recibir Efectivo o Equivalentes			Provisión para Demandas y Juicios a Corto Plazo		
Estimación por Deterioro de Inventarios			Provisión para Contingencias a Corto Plazo		
Otros Activos Circulantes	0.00	0.00	Otros Pasivos a Corto Plazo	0.00	0.00
Valores en Garantía			Ingresos por Clasificar		
Bienes en Garantía (excluye depósitos de fondos)			Recaudación por Participar		
Bienes Derivados de Embargos, Decomisos, Aseguramientos y Dación en Pago			Otros Pasivos Circulantes		
Adquisición con Fondos de Terceros			Total de Pasivos Circulantes	90,871,452.62	50,668,755.81
Total de Activos Circulantes	471,452.62	50,668,755.81	Pasivo No Circulante		
Activo No Circulante			Cuentas por Pagar a Largo Plazo		
Inversiones Financieras a Largo Plazo			Documentos por Pagar a Largo Plazo		
Derechos a Recibir Efectivo o Equivalentes a Largo Plazo	90,400,000.00		Deuda Pública a Largo Plazo		
Bienes Inmuebles, Infraestructura y Construcciones en Proceso			Pasivos Diferidos a Largo Plazo		
Bienes Muebles			Fondos y Bienes de Terceros en Garantía y/o Administración a Largo Plazo		
Activos Intangibles			Provisiones a Largo Plazo		
Depreciación, Deterioro y Amortización Acumulada de Bienes			Total de Pasivos No Circulantes	0.00	0.00
Activos Diferidos			Total del Pasivo	90,871,452.62	50,668,755.81
Estimación por Pérdida o Deterioro de Activos no Circulantes			HACIENDA PÚBLICA / PATRIMONIO		
Otros Activos no Circulantes			Hacienda Pública/Patrimonio Contribuido	0.00	0.00
			Aportaciones		
			Donaciones de Capital		
			Actualización de la Hacienda Pública/Patrimonio		
			Hacienda Pública/Patrimonio Generado	0.00	0.00
			Resultados del Ejercicio (Ahorro/Desahorro)		
			Resultados de Ejercicios Anteriores		
			Revalúos		
			Reservas		
			Rectificaciones de Resultados de Ejercicios Anteriores		
			Exceso o Insuficiencia en la Actualización de la Hacienda Pública/Patrimonio	0.00	0.00
			Resultado por Posición Monetaria		
			Resultado por Tenencia de Activos no Monetarios		
Total de Activos No Circulantes	90,400,000.00	0.00	Total Hacienda Pública/Patrimonio	0.00	0.00
Total del Activo	90,871,452.62	50,668,755.81	Total del Pasivo y Hacienda Pública/Patrimonio	90,871,452.62	50,668,755.81

MUNICIPIOS
SISTEMA CONTABLE 2018
**INFORME ANALÍTICO DE LA DEUDA PÚBLICA Y OTROS PASIVOS
 DEL 1o. DE ENERO AL 31 DE DICIEMBRE DE 2018**

Página 1 de 1

Fecha: 29/01/2019

LDF-2

Denominación de la Deuda Pública y Otros Pasivos	Saldo al 31 de diciembre de 2017	Disposiciones del Período	Amortizaciones del Período	Revaluaciones, Reclasificaciones y Otros Ajustes	Saldo Final del Período	Pago de Intereses del Período	Pago de Comisiones y demás costos asociados durante el Período
--	----------------------------------	---------------------------	----------------------------	--	-------------------------	-------------------------------	--

Deuda Pública
Corto Plazo

 Instituciones de Crédito
 Títulos y Valores
 Arrendamientos Financieros

Largo Plazo

 Instituciones de Crédito
 Títulos y Valores
 Arrendamientos Financieros

Otros Pasivos	0.00				0.00		
----------------------	------	--	--	--	------	--	--

Total de la Deuda Pública y Otros Pasivos
Deuda Contingente (Informativo)
Valor de Instrumentos Bono Cupón Cero (Informativo)

 Instrumento Bono Cupón Cero 1, Banobras
 Instrumento Bono Cupón Cero 2, Banobras

Obligaciones a Corto Plazo	Monto Contratado	Plazo Pactado	Tasa de Interés	Comisiones y Costos Relacionados	Tasa Efectiva
----------------------------	------------------	---------------	-----------------	----------------------------------	---------------

Obligaciones a Corto Plazo (Informativo)

NO APLICA

SISTEMA CONTABLE 2018

INFORME ANALÍTICO DE OBLIGACIONES DIFERENTES DE FINANCIAMIENTOS

DEL 1o. DE ENERO AL 31 DE DICIEMBRE DE 2018

Fecha:

Página 1 de 1

29/01/2019

LDF-3

DENOMINACIÓN DE LAS OBLIGACIONES DIFERENTES DE FINANCIAMIENTO	FECHA DEL CONTRATO	FECHA DE INICIO DE OPERACIÓN DEL PROYECTO	FECHA DE VENCIMIENTO	MONTO DE LA INVERSIÓN PACTADO	PLAZO PACTADO	MONTO PROMEDIO MENSUAL DEL PAGO DE LA CONTRAPRESTACIÓN	MONTO PROMEDIO MENSUAL DEL PAGO DE LA CONTRAPRESTACIÓN CORRESPONDIENTE AL PAGO DE INVERSIÓN	MONTO PAGADO DE LA INVERSIÓN AL 31 DE DICIEMBRE DE 2018	MONTO PAGADO DE LA INVERSIÓN ACTUALIZADO AL 31 DE DICIEMBRE DE 2018	SALDO PENDIENTE POR PAGAR DE LA INVERSIÓN AL 31 DE DICIEMBRE DE 2018
---	--------------------	---	----------------------	-------------------------------	---------------	--	---	---	---	--

APP'S

- APP 1
- APP 2
- APP 3
- APP XX

Otros instrumentos

- Otro instrumento 1
- Otro instrumento 2
- Otro instrumento 3
- Otro instrumento XX

Total de Obligaciones Diferentes de Financiamiento



NO APLICA

SISTEMA CONTABLE 2018
BALANCE PRESUPUESTARIO

Página 1 de 1

Fecha: 29/01/2019

DEL 1o. DE ENERO AL 31 DE DICIEMBRE DE 2018
LDF 4

CONCEPTO	ESTIMADO/APROBADO	DEVENGADO	RECAUDADO/PAGADO
Ingresos Totales	0.00	0.00	0.00
Ingresos de Libre Disposición	0.00	0.00	0.00
Transferencias Federales Etiquetadas	0.00	0.00	0.00
Financiamiento Neto	0.00	0.00	0.00
Egresos Presupuestarios	0.00	0.00	0.00
Gasto No Etiquetado (sin incluir Amortización de la Deuda Pública)	0.00	0.00	0.00
Gasto Etiquetado (sin incluir Amortización de la Deuda Pública)	0.00	0.00	0.00
Remanentes del Ejercicio Anterior		0.00	0.00
Remanentes de Ingresos de Libre Disposición aplicados en el periodo		0.00	0.00
Remanentes de Transferencias Federales Etiquetadas aplicados en el periodo		0.00	0.00
Balance Presupuestario	0.00	0.00	0.00
Balance Presupuestario sin Financiamiento Neto	0.00	0.00	0.00
Balance Presupuestario sin Financiamiento Neto y sin Remanentes del Ejercicio Anterior	0.00	0.00	0.00

CONCEPTO	APROBADO	DEVENGADO	PAGADO
Intereses, Comisiones y Gastos de la Deuda	0.00	0.00	0.00
Intereses, Comisiones y Gastos de la Deuda con Gasto No Etiquetado	0.00	0.00	0.00
Intereses, Comisiones y Gastos de la Deuda con Gasto Etiquetado	0.00	0.00	0.00
Balance Primario	0.00	0.00	0.00

CONCEPTO	ESTIMADO/APROBADO	DEVENGADO	RECAUDADO/PAGADO
Financiamiento	0.00	0.00	0.00
Financiamiento con Fuente de Pago de Ingresos de Libre Disposición	0.00	0.00	0.00
Financiamiento con Fuente de Pago de Transferencias Federales Etiquetadas	0.00	0.00	0.00
Amortización de la Deuda	0.00	0.00	0.00
Amortización de la Deuda Pública con Gasto No Etiquetado	0.00	0.00	0.00
Amortización de la Deuda Pública con Gasto Etiquetado	0.00	0.00	0.00
Financiamiento Neto	0.00	0.00	0.00

CONCEPTO	ESTIMADO/APROBADO	DEVENGADO	RECAUDADO/PAGADO
Ingresos de Libre Disposición	0.00	0.00	0.00
Financiamiento Neto con Fuente de Pago de Ingresos de Libre Disposición	0.00	0.00	0.00
Financiamiento con Fuente de Pago de Ingresos de Libre Disposición	0.00	0.00	0.00
Amortización de la Deuda Pública con Gasto No Etiquetado	0.00	0.00	0.00
Gasto No Etiquetado (sin incluir amortización de la Deuda Pública)	0.00	0.00	0.00
Remanentes de Ingresos de Libre Disposición aplicados en el periodo		0.00	0.00
Balance Presupuestario de Recursos Disponibles	0.00	0.00	0.00
Balance Presupuestario de Recursos Disponibles sin Financiamiento Neto	0.00	0.00	0.00

CONCEPTO	ESTIMADO/APROBADO	DEVENGADO	RECAUDADO/PAGADO
Transferencias Federales Etiquetadas	0.00	0.00	0.00
Financiamiento Neto con fuente de Pago de Transferencias Federales Etiquetadas	0.00	0.00	0.00
Financiamiento con Fuente de Pago de Transferencias Federales Etiquetadas	0.00	0.00	0.00
Amortización de la Deuda Pública con Gasto Etiquetado	0.00	0.00	0.00
Gasto Etiquetado (sin incluir Amortización de la Deuda)	0.00	0.00	0.00
Remanentes de Transferencias Federales Etiquetadas aplicados en el periodo		0.00	0.00
Balance Presupuestario de Recursos Etiquetados	0.00	0.00	0.00
Balance Presupuestario de Recursos Etiquetados sin Financiamiento Neto	0.00	0.00	0.00

NO APLICA

RUBRO DE INGRESOS	INGRESO					DIFERENCIA
	ESTIMADO	AMPLIACIONES Y REDUCCIONES	MODIFICADO	DEVENGADO	RECAUDADO	
Ingresos de Libre Disposición						
Impuestos	0.00	0.00	0.00	0.00	0.00	0.00
Cuotas y Aportaciones de Seguridad Social	0.00	0.00	0.00	0.00	0.00	0.00
Contribuciones de Mejoras	0.00	0.00	0.00	0.00	0.00	0.00
Derechos	0.00	0.00	0.00	0.00	0.00	0.00
Productos	0.00	0.00	0.00	0.00	0.00	0.00
Aprovechamientos	0.00	0.00	0.00	0.00	0.00	0.00
Ingresos por Venta de Bienes y Prestación de Servicios	0.00	0.00	0.00	0.00	0.00	0.00
Participaciones	0.00	0.00	0.00	0.00	0.00	0.00
Fondo General de Participaciones	0.00	0.00	0.00	0.00	0.00	0.00
Fondo de Fomento Municipal	0.00	0.00	0.00	0.00	0.00	0.00
Fondo de Fiscalización y Recaudación	0.00	0.00	0.00	0.00	0.00	0.00
Fondo de Compensación	0.00	0.00	0.00	0.00	0.00	0.00
Fondo de Extracción de Hidrocarburos	0.00	0.00	0.00	0.00	0.00	0.00
Impuesto Especial Sobre Producción y Servicios	0.00	0.00	0.00	0.00	0.00	0.00
0.136% de la Recaudación Federal Participable	0.00	0.00	0.00	0.00	0.00	0.00
3.17% Sobre Extracción de Petróleo	0.00	0.00	0.00	0.00	0.00	0.00
Gasolinas y Diésel	0.00	0.00	0.00	0.00	0.00	0.00
Fondo del Impuesto Sobre la Renta	0.00	0.00	0.00	0.00	0.00	0.00
Fondo de Estabilización de los Ingresos de las Entidades Federativas	0.00	0.00	0.00	0.00	0.00	0.00
Incentivos Derivados de la Colaboración Fiscal	0.00	0.00	0.00	0.00	0.00	0.00
Tenencia o Uso de Vehículos	0.00	0.00	0.00	0.00	0.00	0.00
Fondo de Compensación ISAN	0.00	0.00	0.00	0.00	0.00	0.00
Impuesto Sobre Automóviles Nuevos	0.00	0.00	0.00	0.00	0.00	0.00
Fondo de Compensación de Repecos-Intermedios	0.00	0.00	0.00	0.00	0.00	0.00
Otros Incentivos Económicos	0.00	0.00	0.00	0.00	0.00	0.00
Transferencias y Asignaciones	0.00	0.00	0.00	0.00	0.00	0.00
Convenios	0.00	0.00	0.00	0.00	0.00	0.00
Otros Convenios y Subsidios	0.00	0.00	0.00	0.00	0.00	0.00
Otros Ingresos de Libre Disposición	0.00	0.00	0.00	0.00	0.00	0.00
Participaciones en Ingresos Locales	0.00	0.00	0.00	0.00	0.00	0.00
Otros Ingresos de Libre Disposición	0.00	0.00	0.00	0.00	0.00	0.00
Total Ingresos de Libre Disposición	0.00	0.00	0.00	0.00	0.00	
Ingresos Excedentes de Ingresos de Libre Disposición						0.00
Transferencias Federales Etiquetadas						
Aportaciones	0.00	0.00	0.00	0.00	0.00	0.00
Fondo de Aportaciones para la Nómina Educativa y Gasto Operativo	0.00	0.00	0.00	0.00	0.00	0.00
Fondo de Aportaciones para los Servicios de Salud	0.00	0.00	0.00	0.00	0.00	0.00
Fondo de Aportaciones para la Infraestructura Social	0.00	0.00	0.00	0.00	0.00	0.00
Fondo de Aportaciones para el Fortalecimiento de los Municipios y de las Demarcaciones Territoriales del Distrito	0.00	0.00	0.00	0.00	0.00	0.00
Federal	0.00	0.00	0.00	0.00	0.00	0.00
Fondo de Aportaciones Múltiples	0.00	0.00	0.00	0.00	0.00	0.00
Fondo de Aportaciones para la Educación Tecnológica y de Adultos	0.00	0.00	0.00	0.00	0.00	0.00
Fondo de Aportaciones para la Seguridad Pública de los Estados y del Distrito Federal	0.00	0.00	0.00	0.00	0.00	0.00
Fondo de Aportaciones para el Fortalecimiento de las Entidades Federativas	0.00	0.00	0.00	0.00	0.00	0.00
Convenios	0.00	0.00	0.00	0.00	0.00	0.00
Convenios de Protección Social en Salud	0.00	0.00	0.00	0.00	0.00	0.00
Convenios de Descentralización	0.00	0.00	0.00	0.00	0.00	0.00
Convenios de Reasignación	0.00	0.00	0.00	0.00	0.00	0.00
Otros Convenios y Subsidios	0.00	0.00	0.00	0.00	0.00	0.00
Fondos Distintos de Aportaciones	0.00	0.00	0.00	0.00	0.00	0.00
Fondo para Entidades Federativas y Municipios Productores de Hidrocarburos	0.00	0.00	0.00	0.00	0.00	0.00
Fondo Minero	0.00	0.00	0.00	0.00	0.00	0.00
Transferencias, Asignaciones, Subsidios y Subvenciones, y Pensiones y Jubilaciones	0.00	0.00	0.00	0.00	0.00	0.00
Otras Transferencias Federales Etiquetadas	0.00	0.00	0.00	0.00	0.00	0.00
Total de Transferencias Federales Etiquetadas	0.00	0.00	0.00	0.00	0.00	0.00
Ingresos Derivados de Financiamientos	0.00	0.00	0.00	0.00	0.00	0.00
Ingresos Derivados de Financiamientos	0.00	0.00	0.00	0.00	0.00	0.00
Total de Ingresos	0.00	0.00	0.00	0.00	0.00	0.00
Datos Informativos						
Ingresos Derivados de Financiamientos con Fuente de Pago de Ingresos de Libre Disposición	0.00	0.00	0.00	0.00	0.00	0.00
Ingresos Derivados de Financiamientos con Fuente de Pago de Transferencias Federales Etiquetadas	0.00	0.00	0.00	0.00	0.00	0.00
Ingresos Derivados de Financiamientos	0.00	0.00	0.00	0.00	0.00	0.00

NO APLICA

NOMBRE DEL ENTE PÚBLICO : Municipios
Estado Analítico del Ejercicio del Presupuesto de Egresos Detallado – LDF 6a.
Clasificación por Objeto del Gasto (Capítulo y Concepto)

Del 1 de Enero al 31 de diciembre de 2018

(PESOS)

Concepto	Egresos					Subejercicio
	Aprobado	Ampliaciones / Reducciones	Modificado	Devengado	Pagado	
b5) Productos Químicos, Farmacéuticos y de Laboratorio.	0.00	0.00	0.00	0.00	0.00	0.00
b6) Combustibles, Lubricantes y Aditivos.	0.00	0.00	0.00	0.00	0.00	0.00
b7) Vestuario, Blancos, Prendas de Protección y Artículos Deportivos.	0.00	0.00	0.00	0.00	0.00	0.00
b8) Materiales y Suministros para Seguridad.	0.00	0.00	0.00	0.00	0.00	0.00
b9) Herramientas, Refacciones y Accesorios Menores.	0.00	0.00	0.00	0.00	0.00	0.00
C. Servicios Generales.	0.00	0.00	0.00	0.00	0.00	0.00
c1) Servicios Básicos.	0.00	0.00	0.00	0.00	0.00	0.00
c2) Servicios de Arrendamiento.	0.00	0.00	0.00	0.00	0.00	0.00
c3) Servicios Profesionales, Científicos, Técnicos y Otros Servicios.	0.00	0.00	0.00	0.00	0.00	0.00
c4) Servicios Financieros, Bancarios y Comerciales.	0.00	0.00	0.00	0.00	0.00	0.00
c5) Servicios de Instalación, Reparación, Mantenimiento y Conservación.	0.00	0.00	0.00	0.00	0.00	0.00
c6) Servicios de Comunicación Social y Publicidad.	0.00	0.00	0.00	0.00	0.00	0.00
c7) Servicios de Traslado y Viáticos.	0.00	0.00	0.00	0.00	0.00	0.00
c8) Servicios Oficiales.	0.00	0.00	0.00	0.00	0.00	0.00
c9) Otros Servicios Generales.	0.00	0.00	0.00	0.00	0.00	0.00
D. Transferencias, Asignaciones, Subsidios y Otras Ayudas.	387,016,722.60	-201,145,038.47	185,871,684.13	185,871,684.13	185,871,684.13	0.00
d1) Transferencias Internas y Asignaciones al Sector Público.	0.00	0.00	0.00	0.00	0.00	0.00
d2) Transferencias al Resto del Sector Público.	387,016,722.60	-201,145,038.47	185,871,684.13	185,871,684.13	185,871,684.13	0.00
d3) Subsidios y Subvenciones.	0.00	0.00	0.00	0.00	0.00	0.00
d4) Ayudas Sociales.	0.00	0.00	0.00	0.00	0.00	0.00
d5) Pensiones y Jubilaciones.	0.00	0.00	0.00	0.00	0.00	0.00
d6) Transferencias a Fideicomisos, Mandatos y Otros Análogos.	0.00	0.00	0.00	0.00	0.00	0.00
d7) Transferencias a la Seguridad Social	0.00	0.00	0.00	0.00	0.00	0.00
d8) Donativos	0.00	0.00	0.00	0.00	0.00	0.00
d9) Transferencias al Exterior.	0.00	0.00	0.00	0.00	0.00	0.00
E. Bienes Muebles, Inmuebles e Intangibles.	0.00	0.00	0.00	0.00	0.00	0.00
e1) Mobiliario y Equipo de Administración.	0.00	0.00	0.00	0.00	0.00	0.00
e2) Mobiliario y Equipo Educativo y Recreativo.	0.00	0.00	0.00	0.00	0.00	0.00
e3) Equipo e Instrumental Médico y de Laboratorio.	0.00	0.00	0.00	0.00	0.00	0.00
e4) Vehículos y Equipo de Transporte.	0.00	0.00	0.00	0.00	0.00	0.00
e5) Equipo de Defensa y Seguridad.	0.00	0.00	0.00	0.00	0.00	0.00
e6) Maquinaria, Otros Equipos y Herramientas.	0.00	0.00	0.00	0.00	0.00	0.00
e7) Activos Biológicos.	0.00	0.00	0.00	0.00	0.00	0.00
e8) Bienes Inmuebles.	0.00	0.00	0.00	0.00	0.00	0.00
e9) Activos Intangibles.	0.00	0.00	0.00	0.00	0.00	0.00
F. Inversión Pública.	0.00	0.00	0.00	0.00	0.00	0.00
f1) Obra Pública en Bienes de Dominio Público.	0.00	0.00	0.00	0.00	0.00	0.00
f2) Obra Pública en Bienes Propios.	0.00	0.00	0.00	0.00	0.00	0.00
f3) Proyectos Productivos y Acciones de Fomento	0.00	0.00	0.00	0.00	0.00	0.00
G. Inversiones Financieras y Otras Provisiones.	0.00	0.00	0.00	0.00	0.00	0.00
g1) Inversiones para el Fomento de Actividades Productivas	0.00	0.00	0.00	0.00	0.00	0.00
g2) Acciones y Participaciones de Capital	0.00	0.00	0.00	0.00	0.00	0.00
g3) Compra de Títulos y Valores	0.00	0.00	0.00	0.00	0.00	0.00
g4) Concesión de Préstamos.	0.00	0.00	0.00	0.00	0.00	0.00
g5) Inversiones en Fideicomisos, Mandatos y Otros Análogos.	0.00	0.00	0.00	0.00	0.00	0.00
Fideicomiso de Desastres Naturales (informativo)						
g6) Otras Inversiones Financieras	0.00	0.00	0.00	0.00	0.00	0.00
g7) Provisiones para Contingencias y Otras Erogaciones Especiales.	0.00	0.00	0.00	0.00	0.00	0.00
H. Participaciones y Aportaciones.	13,850,954,581.00	0.00	13,850,954,581.00	13,850,954,581.00	13,850,954,581.00	0.00
h1) Participaciones.	0.00	0.00	0.00	0.00	0.00	0.00
h2) Aportaciones.	13,850,954,581.00	0.00	13,850,954,581.00	13,850,954,581.00	13,850,954,581.00	0.00
h3) Convenios.	0.00	0.00	0.00	0.00	0.00	0.00
I. Deuda Pública.	0.00	0.00	0.00	0.00	0.00	0.00
i1) Amortización de la Deuda Pública.	0.00	0.00	0.00	0.00	0.00	0.00
i2) Intereses de la Deuda Pública.	0.00	0.00	0.00	0.00	0.00	0.00
i3) Comisiones de la Deuda Pública.	0.00	0.00	0.00	0.00	0.00	0.00
i4) Gastos de la Deuda Pública.	0.00	0.00	0.00	0.00	0.00	0.00
i5) Costo por Coberturas.	0.00	0.00	0.00	0.00	0.00	0.00
i6) Apoyos Financieros.	0.00	0.00	0.00	0.00	0.00	0.00
i7) Adeudos de Ejercicios Fiscales Anteriores (ADEFAS).	0.00	0.00	0.00	0.00	0.00	0.00
III. Total de Egresos	20,589,668,135.32	253,664,605.59	20,843,322,740.91	20,843,322,740.91	20,842,851,288.29	0.00

NOMBRE DEL ENTE PÚBLICO : Municipios
Estado Analítico del Ejercicio del Presupuesto de Egresos Detallado – LDF 6b.

Clasificación Administrativa
 Del 1 de Enero al 31 de diciembre de 2018
 (PESOS)

Concepto	Egresos					Subejercicio
	Aprobado	Ampliaciones / Reducciones	Modificado	Devengado	Pagado	
I. Gasto No Etiquetado	6,351,686,831.72	454,809,644.06	6,806,496,475.78	6,806,496,475.78	6,806,025,023.16	0.00
Municipios	6,351,686,831.72	454,809,644.06	6,806,496,475.78	6,806,496,475.78	6,806,025,023.16	0.00
II. Gasto Etiquetado	14,237,971,303.60	-201,145,038.47	14,036,826,265.13	14,036,826,265.13	14,036,826,265.13	0.00
Municipios	14,237,971,303.60	-201,145,038.47	14,036,826,265.13	14,036,826,265.13	14,036,826,265.13	0.00
III. Total de Egresos	20,589,658,135.32	253,664,605.59	20,843,322,740.91	20,843,322,740.91	20,842,851,288.29	0.00

NOMBRE DEL ENTE PÚBLICO : Municipios
Estado Analítico del Ejercicio del Presupuesto de Egresos Detallado – LDF 6c.

Clasificación Funcional (Finalidad y Función)

Del 1 de Enero al 31 de diciembre de 2018

(PESOS)

Concepto	Egresos					Subejercicio
	Aprobado	Ampliaciones / Reducciones	Modificado	Devengado	Pagado	
I. Gasto No Etiquetado	6,351,686,831.72	454,809,644.06	6,806,496,475.78	6,806,496,475.78	6,806,025,023.16	0.00
A. Gobierno	0.00	0.00	0.00	0.00	0.00	0.00
a1) Legislación	0.00	0.00	0.00	0.00	0.00	0.00
a2) Justicia	0.00	0.00	0.00	0.00	0.00	0.00
a3) Coordinación de la política de gobierno	0.00	0.00	0.00	0.00	0.00	0.00
a4) Relaciones exteriores	0.00	0.00	0.00	0.00	0.00	0.00
a5) Asuntos financieros y hacendarios	0.00	0.00	0.00	0.00	0.00	0.00
a6) Seguridad Nacional	0.00	0.00	0.00	0.00	0.00	0.00
a7) Asuntos de orden público y de seguridad interior	0.00	0.00	0.00	0.00	0.00	0.00
a8) Otros servicios generales	0.00	0.00	0.00	0.00	0.00	0.00
B. Desarrollo Social	0.00	3,087,071.91	3,087,071.91	3,087,071.91	3,007,756.19	0.00
b1) Protección ambiental	0.00	0.00	0.00	0.00	0.00	0.00
b2) Vivienda y servicios a la comunidad	0.00	3,087,071.91	3,087,071.91	3,087,071.91	3,007,756.19	0.00
b3) Salud	0.00	0.00	0.00	0.00	0.00	0.00
b4) Recreación, cultura y otras manifestaciones sociales	0.00	0.00	0.00	0.00	0.00	0.00
b5) Educación	0.00	0.00	0.00	0.00	0.00	0.00
b6) Protección social	0.00	0.00	0.00	0.00	0.00	0.00
b7) Otros Asuntos Sociales	0.00	0.00	0.00	0.00	0.00	0.00
C. Desarrollo Económico	0.00	1,852,471.30	1,852,471.30	1,852,471.30	1,852,471.30	0.00
c1) Asuntos económicos, comerciales y laborales en general	0.00	0.00	0.00	0.00	0.00	0.00
c2) Agropecuaria, silvicultura, pesca y caza	0.00	0.00	0.00	0.00	0.00	0.00
c3) Combustibles y energía	0.00	0.00	0.00	0.00	0.00	0.00
c4) Minería, manufacturas y construcción	0.00	0.00	0.00	0.00	0.00	0.00
c5) Transporte	0.00	1,852,471.30	1,852,471.30	1,852,471.30	1,852,471.30	0.00
c6) Comunicaciones	0.00	0.00	0.00	0.00	0.00	0.00
c7) Turismo	0.00	0.00	0.00	0.00	0.00	0.00
c8) Ciencia, tecnología e innovación	0.00	0.00	0.00	0.00	0.00	0.00
c9) Otras industrias y otros asuntos económicos	0.00	0.00	0.00	0.00	0.00	0.00
D. Otras no Clasificadas en Funciones Anteriores	6,351,686,831.72	449,870,100.85	6,801,556,932.57	6,801,556,932.57	6,801,164,795.67	0.00
d1) Transac. de la deuda pública/costo financiero de la deuda	0.00	0.00	0.00	0.00	0.00	0.00
d2) Transf., part. y aport. entre diferentes niv. y ord. de gob.	6,351,686,831.72	449,870,100.85	6,801,556,932.57	6,801,556,932.57	6,801,164,795.67	0.00
d3) Saneamiento del Sistema Financiero	0.00	0.00	0.00	0.00	0.00	0.00
d4) Adeudos de Ejercicios Fiscales Anteriores	0.00	0.00	0.00	0.00	0.00	0.00
II. Gasto Etiquetado	14,237,971,303.60	-201,145,038.47	14,036,826,265.13	14,036,826,265.13	14,036,826,265.13	0.00
A. Gobierno	146,455,249.00	-12,119,961.08	134,335,287.92	134,335,287.92	134,335,287.92	0.00
a1) Legislación	0.00	0.00	0.00	0.00	0.00	0.00
a2) Justicia	0.00	0.00	0.00	0.00	0.00	0.00
a3) Coordinación de la política de gobierno	0.00	0.00	0.00	0.00	0.00	0.00
a4) Relaciones exteriores	0.00	0.00	0.00	0.00	0.00	0.00
a5) Asuntos financieros y hacendarios	0.00	0.00	0.00	0.00	0.00	0.00
a6) Seguridad Nacional	0.00	0.00	0.00	0.00	0.00	0.00
a7) Asuntos de orden público y de seguridad interior	146,455,249.00	-12,119,961.08	134,335,287.92	134,335,287.92	134,335,287.92	0.00
a8) Otros servicios generales	0.00	0.00	0.00	0.00	0.00	0.00
B. Desarrollo Social	214,305,607.00	-198,449,477.19	15,856,129.81	15,856,129.81	15,856,129.81	0.00
b1) Protección ambiental	0.00	0.00	0.00	0.00	0.00	0.00
b2) Vivienda y servicios a la comunidad	214,305,607.00	-199,249,477.19	15,056,129.81	15,056,129.81	15,056,129.81	0.00
b3) Salud	0.00	0.00	0.00	0.00	0.00	0.00
b4) Recreación, cultura y otras manifestaciones sociales	0.00	800,000.00	800,000.00	800,000.00	800,000.00	0.00
b5) Educación	0.00	0.00	0.00	0.00	0.00	0.00
b6) Protección social	0.00	0.00	0.00	0.00	0.00	0.00
b7) Otros Asuntos Sociales	0.00	0.00	0.00	0.00	0.00	0.00
C. Desarrollo Económico	0.00	0.00	0.00	0.00	0.00	0.00
c1) Asuntos económicos, comerciales y laborales en general	0.00	0.00	0.00	0.00	0.00	0.00
c2) Agropecuaria, silvicultura, pesca y caza	0.00	0.00	0.00	0.00	0.00	0.00
c3) Combustibles y energía	0.00	0.00	0.00	0.00	0.00	0.00
c4) Minería, manufacturas y construcción	0.00	0.00	0.00	0.00	0.00	0.00
c5) Transporte	0.00	0.00	0.00	0.00	0.00	0.00
c6) Comunicaciones	0.00	0.00	0.00	0.00	0.00	0.00
c7) Turismo	0.00	0.00	0.00	0.00	0.00	0.00
c8) Ciencia, tecnología e innovación	0.00	0.00	0.00	0.00	0.00	0.00
c9) Otras industrias y otros asuntos económicos	0.00	0.00	0.00	0.00	0.00	0.00
D. Otras no Clasificadas en Funciones Anteriores	13,877,210,447.60	9,424,399.80	13,886,634,847.40	13,886,634,847.40	13,886,634,847.40	0.00
d1) Transac. de la deuda pública/costo financiero de la deuda	0.00	0.00	0.00	0.00	0.00	0.00
d2) Transf., part. y aport. entre diferentes niv. y ord. de gob.	13,877,210,447.60	9,424,399.80	13,886,634,847.40	13,886,634,847.40	13,886,634,847.40	0.00
d3) Saneamiento del Sistema Financiero	0.00	0.00	0.00	0.00	0.00	0.00
d4) Adeudos de Ejercicios Fiscales Anteriores	0.00	0.00	0.00	0.00	0.00	0.00
III. Total de Egresos	20,589,658,135.32	253,664,605.59	20,843,322,740.91	20,843,322,740.91	20,842,851,288.29	0.00

MUNICIPIOS

SISTEMA CONTABLE 2018

RELACIÓN DE BIENES MUEBLES QUE COMPONEN SU PATRIMONIO

Cuenta Pública al 31 de diciembre de 2018

Página 1 de 1

Hora: 11:29:31a. m.

Fecha: 29/01/2019

Código	Descripción del Bien	Valor en Libros
--------	----------------------	-----------------

No presenta saldos a la fecha

MUNICIPIOS

SISTEMA CONTABLE 2018

RELACIÓN DE BIENES INMUEBLES QUE COMPONEN SU PATRIMONIO

Cuenta Pública al 31 de diciembre de 2018

Página 1 de 1

Hora: 11:29:39a. m.

Fecha: 29/01/2019

Código	Descripción del Bien	Valor en Libros
---------------	-----------------------------	------------------------

No presenta saldos a la fecha

MUNICIPIOS

SISTEMA CONTABLE 2018

RELACIÓN DE ACTIVOS INTANGIBLES QUE COMPONEN SU PATRIMONIO

Cuenta Pública al 31 de diciembre de 2018

Página 1 de 1

Hora: 11:29:49a. m.

Fecha: 29/01/2019

Código	Descripción del Bien	Valor en Libros
--------	----------------------	-----------------

No presenta saldos a la fecha