

**SISTEMA CONTABLE 2018**  
**ESTADO DE SITUACIÓN FINANCIERA**  
**AL 31 DE DICIEMBRE DEL 2018**

 Página 1 de 1  
 Fecha: 06/02/2019

ACTIVO	2018	2017	PASIVO	2018	2017
<b>ACTIVO</b>			<b>PASIVO</b>		
<b>Activo Circulante</b>			<b>Pasivo Circulante</b>		
Efectivo y Equivalentes	6,160,026.66	65,929,195.81	Cuentas por Pagar a Corto Plazo	19,609,689.16	33,167,514.15
Derechos a Recibir Efectivo o Equivalentes		26,995.00	Documentos por Pagar a Corto Plazo		
Derechos a Recibir Bienes o Servicios		990,773.16	Porción a Corto Plazo de la Deuda Pública a Largo Plazo		
Inventarios			Títulos y Valores a Corto Plazo		
Almacenes			Pasivos Diferidos a Corto Plazo		
Estimación por Pérdida o Deterioro de Activos Circulantes			Fondos y Bienes de Terceros en Garantía y/o Administración a Corto Plazo		
Otros Activos Circulantes			Provisiones a Corto Plazo		
			Otros Pasivos a Corto Plazo		3,609.15
<b>Total de Activos Circulantes</b>	<b>6,160,026.66</b>	<b>66,946,963.97</b>	<b>Total de Pasivos Circulantes</b>	<b>19,609,689.16</b>	<b>33,171,123.30</b>
<b>Activo No Circulante</b>			<b>Pasivo No Circulante</b>		
Inversiones Financieras a Largo Plazo	7,547,698.92	7,422,532.75	Cuentas por Pagar a Largo Plazo	336,869.06	4,278,799.88
Derechos a Recibir Efectivo o Equivalentes a Largo Plazo		293,939.55	Documentos por Pagar a Largo Plazo		
Bienes Inmuebles, Infraestructura y Construcciones en Proceso	123,779,197.56	266,005,824.23	Deuda Pública a Largo Plazo		
Bienes Muebles	54,460,498.56	76,909,918.96	Pasivos Diferidos a Largo Plazo		
Activos Intangibles	229,186.93	229,186.93	Fondos y Bienes de Terceros en Garantía y/o Administración a Largo Plazo	4,994.83	2,736,154.89
Depreciación, Deterioro y Amortización Acumulada de Bienes			Provisiones a Largo Plazo		298,650.78
			<b>Total de Pasivos No Circulantes</b>	<b>341,863.89</b>	<b>7,313,605.55</b>
Activos Diferidos	27,097,621.66	27,152,457.71	<b>Total de Pasivo</b>	<b>19,951,553.05</b>	<b>40,484,728.85</b>
Estimación por Pérdida o Deterioro de Activos no Circulantes			<b>HACIENDA PÚBLICA / PATRIMONIO</b>		
Otros Activos no Circulantes	502,490.00	642,190.00	<b>Hacienda Pública/Patrimonio Contribuido</b>	<b>107,000.00</b>	
			Aportaciones		
<b>Total de Activos No Circulantes</b>	<b>213,616,693.63</b>	<b>378,656,050.13</b>	Donaciones de Capital	107,000.00	
<b>Total del Activo</b>	<b>219,776,720.29</b>	<b>445,603,014.10</b>	Actualización de la Hacienda Pública/Patrimonio		
			<b>Hacienda Pública/Patrimonio Generado</b>	<b>199,718,167.24</b>	<b>405,118,285.25</b>
			Resultados del Ejercicio (Ahorro/Desahorro)	(7,039,301.42)	3,277,547.15
			Resultados de Ejercicios Anteriores	206,757,468.66	401,840,738.10
			Revalúos		
			Reservas		
			Rectificaciones de Resultados de Ejercicios Anteriores		
			Exceso o Insuficiencia en la Actualización de la Hacienda Pública/Patrimonio		
			Resultado por Posición Monetaria		
			Resultado por Tenencia de Activos no Monetarios		
			<b>Total Hacienda Pública/Patrimonio</b>	<b>199,825,167.24</b>	<b>405,118,285.25</b>
			<b>Total del Pasivo y Hacienda Pública/Patrimonio</b>	<b>219,776,720.29</b>	<b>445,603,014.10</b>

SISTEMA CONTABLE 2018  
 ESTADO DE ACTIVIDADES  
 DEL 1o. DE ENERO AL 31 DE DICIEMBRE DE 2018

	2018	2017
<b>INGRESOS Y OTROS BENEFICIOS</b>		
<i>Ingresos de la Gestión</i>		
Impuestos		
Cuotas y Aportaciones de Seguridad Social		
Contribuciones de Mejoras		
Derechos		
Productos de Tipo Corriente		
Aprovechamientos de Tipo Corriente		
Ingresos por Venta de Bienes y Servicios		
Ingresos no Comprendidos en las Fracciones de la Ley de Ingresos Causados en Ejercicios Fiscales Anteriores Pendientes de Liquidación o Pago		
<i>Participaciones, Aportaciones, Transferencias, Asignaciones, Subsidios y Otras Ayudas</i>		
Participaciones y Aportaciones		
Transferencias, Asignaciones, Subsidios y Otras Ayudas	122,198,359.55	137,611,650.64
<i>Otros Ingresos y Beneficios</i>		
Ingresos Financieros		
Incremento por Variación de Inventarios		
Disminución del Exceso de Estimaciones por Pérdida o Deterioro U Obsolescencia		
Disminución del Exceso de Provisiones		
Otros Ingresos y Beneficios Varios	561.29	18.47
<b>Total de Ingresos y Otros Beneficios</b>	<b>122,198,920.84</b>	<b>137,611,669.11</b>
<b>GASTOS Y OTRAS PÉRDIDAS</b>		
<i>Gastos de Funcionamiento</i>		
Servicios Personales	76,221,398.74	96,443,970.64
Materiales y Suministros	7,488,957.00	7,193,640.43
Servicios Generales	10,471,764.41	9,975,680.99
<i>Transferencias, Asignaciones, Subsidios y Otras Ayudas</i>		
Transferencias Internas y Asignaciones al Sector Público		
Transferencias al Resto del Sector Público		
Subsidios y Subvenciones	5,477,406.01	10,089,736.89
Ayudas Sociales	135,000.00	4,973,004.67
Pensiones y Jubilaciones		
Transferencias a Fideicomisos, Mandatos y Contratos Análogos		
Transferencias a la Seguridad Social		
Donativo		
Transferencias al Exterior		
<i>Participaciones y Aportaciones</i>		
Participaciones		
Aportaciones		
Convenios		
<i>Intereses, Comisiones y Otros Gastos de la Deuda Pública</i>		
Intereses de la Deuda Pública		
Comisiones de la Deuda Pública		
Gastos de la Deuda Pública		
Costo por Coberturas		
Apoyos Financieros		
<i>Otros Gastos y Pérdidas Extraordinarias</i>		
Estimaciones, Depreciaciones, Deterioros, Obsolescencias, y Amortizaciones	11,310,053.99	1,001,081.95
Provisiones		
Disminución de Inventarios		
Aumento por Insuficiencia de Estimaciones por Pérdida o Deterioro y Obsolescencia		
Aumento por Insuficiencia de Provisiones		
Otros Gastos	18,133,642.11	4,657,006.39
<i>Inversión Pública</i>		
Inversión Pública no Capitalizable		
<b>Total de Gastos y Otras Pérdidas</b>	<b>129,238,222.26</b>	<b>134,334,121.96</b>
<b>Resultados del Ejercicio (Ahorro/Desahorro)</b>	<b>(7,039,301.42)</b>	<b>3,277,547.15</b>

**SISTEMA CONTABLE 2018**

**ESTADO DE VARIACIÓN EN LA HACIENDA PÚBLICA**

**DEL 01 DE ENERO AL 31 DE DICIEMBRE DE 2018**

Página 1 de 1

Fecha:

06/02/2019

Concepto	Hacienda Pública / Patrimonio Contribuido	Hacienda Pública / Patrimonio Generado de Ejercicios Anteriores	Hacienda Pública / Patrimonio Generado del Ejercicio	Exceso o Insuficiencia en la Actualización de la Hacienda Pública / Patrimonio	Total
<b>Hacienda Pública / Patrimonio Contribuido Neto de 2017</b>					
Aportaciones					
Donaciones de Capital					
Actualización de la Hacienda Pública/Patrimonio					
<b>Hacienda Pública / Patrimonio Generado Neto de 2017</b>		<b>401,840,738.10</b>	<b>3,277,547.15</b>		<b>405,118,285.25</b>
Resultados del Ejercicio (Ahorro/Desahorro)			3,277,547.15		3,277,547.15
Resultados del Ejercicios Anteriores		401,840,738.10			401,840,738.10
Revalúos					
Reservas					
Rectificaciones de Resultados de Ejercicios Anteriores					
<b>Exceso o Insuficiencia en la Actualización de la Hacienda Pública / Patrimonio Neto de 2017</b>					
Resultado por Posición Monetaria					
Resultado por Tenencia de Activos no Monetarios					
<b>Hacienda Pública / Patrimonio Neto Final de 2017</b>		<b>401,840,738.10</b>	<b>3,277,547.15</b>		<b>405,118,285.25</b>
<b>Cambios en la Hacienda Pública / Patrimonio Contribuido Neto de 2018</b>	<b>107,000.00</b>				<b>107,000.00</b>
Aportaciones					
Donaciones de Capital	107,000.00				107,000.00
Actualización de la Hacienda Pública/Patrimonio					
<b>Variaciones de la Hacienda Pública / Patrimonio Generado Neto de 2018</b>		<b>(195,083,269.44)</b>	<b>(10,316,848.57)</b>		<b>(205,400,118.01)</b>
Resultados del Ejercicio (Ahorro/Desahorro)			(7,039,301.42)		(7,039,301.42)
Resultados de Ejercicios Anteriores		(195,083,269.44)	(3,277,547.15)		(198,360,816.59)
Revalúos					
Reservas					
Rectificaciones de Resultados de Ejercicios Anteriores					
<b>Cambios en el Exceso o Insuficiencia en la Actualización de la Hacienda Pública / Patrimonio Neto de 2018</b>					
Resultado por Posición Monetaria					
Resultado por Tenencia de Activos no Monetarios					
<b>Hacienda Pública / Patrimonio Neto Final de 2018</b>	<b>107,000.00</b>	<b>206,757,468.66</b>	<b>(7,039,301.42)</b>		<b>199,825,167.24</b>

**SISTEMA CONTABLE 2018**  
**ESTADO DE CAMBIOS EN LA SITUACIÓN FINANCIERA**  
**DEL 1o. DE ENERO AL 31 DE DICIEMBRE DE 2018**

 Página 1 de 1  
 06/02/2019

Fecha:

	Origen	Aplicación
<b>ACTIVO</b>		
<b>Activo Circulante</b>		
Efectivo y Equivalentes	59,769,169.15	
Derechos a Recibir Efectivo o Equivalentes	26,995.00	
Derechos a Recibir Bienes o Servicios	990,773.16	
Inventarios		
Almacenes		
Estimación por Pérdida o Deterioro de Activos Circulantes		
Otros Activos Circulantes		
<b>Activo No Circulante</b>		
Inversiones Financieras a Largo Plazo		125,166.17
Derechos a Recibir Efectivo o Equivalentes a Largo Plazo	293,939.55	
Bienes Inmuebles, Infraestructura y Construcciones en Proceso	142,226,626.67	
Bienes Muebles	22,449,420.40	
Activos Intangibles		
Depreciación, Deterioro y Amortización Acumulada de Bienes		
Activos Diferidos	54,836.05	
Estimación por Pérdida o Deterioro de Activos no Circulantes		
Otros Activos no Circulantes	139,700.00	
<b>PASIVO</b>		
<b>Pasivo Circulante</b>		
Cuentas por Pagar a Corto Plazo		13,557,824.99
Documentos por Pagar a Corto Plazo		
Porción a Corto Plazo de la Deuda Pública a Largo Plazo		
Títulos y Valores a Corto Plazo		
Pasivos Diferidos a Corto Plazo		
Fondos y Bienes de Terceros en Garantía y/o Administración a Corto Plazo		
Provisiones a Corto Plazo		
Otros Pasivos a Corto Plazo		3,609.15
<b>Pasivo No Circulante</b>		
Cuentas a Pagar a Largo Plazo		3,941,930.82
Documentos por Pagar a Largo Plazo		
Deuda Pública a Largo Plazo		
Pasivos Diferidos a Largo Plazo		
Fondos y Bienes de Terceros en Garantía y/o Administración a Largo Plazo		2,731,160.06
Provisiones a Largo Plazo		298,650.78
<b>HACIENDA PÚBLICA/PATRIMONIO</b>		
<b>Hacienda Pública/Patrimonio Contribuido</b>		
Aportaciones		
Donaciones de Capital	107,000.00	
Actualización de la Hacienda Pública/Patrimonio		
<b>Hacienda Pública/Patrimonio Generado</b>		
Resultados del Ejercicio (Ahorro/Desahorro)		10,316,848.57
Resultados de Ejercicios Anteriores		195,083,269.44
Revalúos		
Reservas		
Rectificaciones de Resultados de Ejercicios Anteriores		
<b>Exceso o Insuficiencia en la Actualización de la Hacienda Pública/Patrimonio</b>		
Resultado por Posición Monetaria		
Resultado por Tenencia de Activos no Monetarios		

**SISTEMA CONTABLE 2018**  
**ESTADO DE FLUJOS DE EFECTIVO**  
**DEL 01 DE ENERO AL 31 DE DICIEMBRE DE 2018**

Página 1 de 1

Fecha: 06/02/2019

CONCEPTO	2018	2017
<b>Flujos de Efectivo de las Actividades de Operación</b>		
<b>Origen</b>	<b>122,198,920.84</b>	<b>137,611,669.11</b>
Impuestos		
Cuotas y Aportaciones de Seguridad Social		
Contribuciones de Mejoras		
Derechos		
Productos de Tipo Corriente		
Aprovechamientos de Tipo Corriente		
Ingresos por Venta de Bienes y Servicios		
Ingresos no Comprendidos en las Fracciones de la Ley de		
Ingresos Causados en Ejercicios Fiscales Anteriores		
Pendientes de Liquidación o Pago		
Participaciones y Aportaciones		
Transferencias, Asignaciones, Subsidios y Otras Ayudas	122,198,359.55	137,611,650.64
Otros Orígenes de Operación	561.29	18.47
<b>Aplicación</b>	<b>129,238,222.26</b>	<b>134,334,121.96</b>
Servicios Personales	76,221,398.74	96,443,970.64
Materiales y Suministros	7,488,957.00	7,193,640.43
Servicios Generales	10,471,764.41	9,975,680.99
Transferencias Internas y Asignaciones al Sector Público		
Transferencias al Resto del Sector Público		
Subsidios y Subvenciones	5,477,406.01	10,089,736.89
Ayudas Sociales	135,000.00	4,973,004.67
Pensiones y Jubilaciones		
Transferencias a Fideicomisos, Mandatos y Contratos Análogos		
Transferencias a la Seguridad Social		
Donativos		
Transferencias al Exterior		
Participaciones		
Aportaciones		
Convenios		
Otras Aplicaciones de Operación	29,443,696.10	5,658,088.34
<b>Flujos Netos de Efectivo de las Actividades de Operación</b>	<b>(7,039,301.42)</b>	<b>3,277,547.15</b>
<b>Flujos de Efectivo de las Actividades de Inversión</b>		
<b>Origen</b>	<b>219,458,790.83</b>	<b>62,616,945.09</b>
Bienes Inmuebles, Infraestructura y Construcciones en Proceso	194,769,126.67	5,242,144.65
Bienes Muebles	23,076,420.40	4,559,043.69
Otros Orígenes de Inversión	1,613,243.76	52,815,756.75
<b>Aplicación</b>	<b>251,655,482.76</b>	<b>60,171,807.60</b>
Bienes Inmuebles, Infraestructura y Construcciones en Proceso	52,542,500.00	
Bienes Muebles	627,000.00	36,521.59
Otras Aplicaciones de Inversión	198,485,982.76	60,135,286.01
<b>Flujos Netos de Efectivo de las Actividades de Inversión</b>	<b>(32,196,691.93)</b>	<b>2,445,137.49</b>
<b>Flujo de Efectivo de las Actividades de Financiamiento</b>		
<b>Origen</b>	<b>624,986.77</b>	<b>3,385,687.78</b>
Endeudamiento Neto		
Interno		
Externo		
Otros Orígenes de Financiamiento	624,986.77	3,385,687.78
<b>Aplicación</b>	<b>21,158,162.57</b>	<b>9,080,971.16</b>
Servicios de la Deuda		
Interno		
Externo		
Otras Aplicaciones de Financiamiento	21,158,162.57	9,080,971.16
<b>Flujos Netos de Efectivo de las Actividades de Financiamiento</b>	<b>(20,533,175.80)</b>	<b>(5,695,283.38)</b>
<b>Incremento/Disminución Neta en el Efectivo y Equivalentes al Efectivo</b>	<b>(59,769,169.15)</b>	<b>27,401.26</b>
<b>Efectivo y Equivalentes al Efectivo al Inicio del Ejercicio</b>	<b>65,929,195.81</b>	<b>65,901,794.55</b>
<b>Efectivo y Equivalentes al Efectivo al Final del Ejercicio</b>	<b>6,160,026.66</b>	<b>65,929,195.81</b>

**SISTEMA CONTABLE 2018**  
**ESTADO ANALITICO DEL ACTIVO**  
**DEL 01 DE ENERO AL 31 DE DICIEMBRE DEL 2018**

CONCEPTO	Saldo Inicial (SI)	Cargos del Periodo	Abonos del Periodo	Saldo Final (SF)	Variación del Periodo (SF - SI)
<b>ACTIVO</b>	<b>445,603,014.10</b>	<b>491,385,913.47</b>	<b>717,212,207.28</b>	<b>219,776,720.29</b>	<b>(225,826,293.81)</b>
<b>ACTIVO CIRCULANTE</b>	<b>66,946,963.97</b>	<b>304,967,948.40</b>	<b>365,754,885.71</b>	<b>6,160,026.66</b>	<b>(60,786,937.31)</b>
Efectivo y Equivalentes	65,929,195.81	300,167,433.19	359,936,602.34	6,160,026.66	(59,769,169.15)
Derechos a Recibir Efectivo o Equivalentes	26,995.00	4,800,515.21	4,827,510.21		(26,995.00)
Derechos a Recibir Bienes o Servicios	990,773.16		990,773.16		(990,773.16)
Inventarios					
Almacenes					
Estimación por Pérdida o Deterioro de Activos Circulantes					
Otros Activos Circulantes					
<b>ACTIVO NO CIRCULANTE</b>	<b>378,656,050.13</b>	<b>186,417,965.07</b>	<b>351,457,321.57</b>	<b>213,616,693.63</b>	<b>(165,039,356.50)</b>
Inversiones Financieras a Largo Plazo	7,422,532.75	20,721,915.71	20,596,749.54	7,547,698.92	125,166.17
Derechos a Recibir Efectivo o Equivalentes a Largo Plazo	293,939.55		293,939.55		(293,939.55)
Bienes Inmuebles, Infraestructura y Construcciones en Proceso	266,005,824.23	52,542,500.00	194,769,126.67	123,779,197.56	(142,226,626.67)
Bienes Muebles	76,909,918.96	7,445,372.25	29,894,792.65	54,460,498.56	(22,449,420.40)
Activos Intangibles	229,186.93			229,186.93	
Depreciación, Deterioro y Amortización Acumulada de Bienes					
Activos Diferidos	27,152,457.71	105,708,177.11	105,763,013.16	27,097,621.66	(54,836.05)
Estimación por Pérdida o Deterioro de Activos no Circulantes					
Otros Activos no Circulantes	642,190.00		139,700.00	502,490.00	(139,700.00)

**GOBIERNO CONSTITUCIONAL DEL ESTADO DE CHIAPAS**  
**SECRETARÍA DE MEDIO AMBIENTE E HISTORIA NATURAL**

**SISTEMA CONTABLE 2018**  
**ESTADO ANALÍTICO DE LA DEUDA Y OTROS PASIVOS**

**DEL 1o. DE ENERO AL 31 DE DICIEMBRE DE 2018**

Página 1 de 1  
 06/02/2019

Fecha:

DENOMINACIÓN DE LAS DEUDAS	MONEDA DE CONTRATACIÓN	INSTITUCIÓN O PAIS ACREEDOR	SALDO INICIAL DEL PERÍODO	SALDO FINAL DEL PERÍODO
<b>DEUDA PÚBLICA</b>				
<b>Corto Plazo</b>				
<b>Deuda Interna</b>				
Instituciones de Crédito				
BANCOMER, S.A.	Moneda Nacional	México		
BANOBRAS, S.N.C.	Moneda Nacional	México		
BANORTE, S.A.	Moneda Nacional	México		
INTERACCIONES, S.A.	Moneda Nacional	México		
SANTANDER, S.A.	Moneda Nacional	México		
SCOTIABANK INVERLAT, S.A.	Moneda Nacional	México		
Títulos y Valores				
Arrendamientos Financieros				
<b>Deuda Externa</b>				
Organismos Financieros Internacionales				
Deuda Bilateral				
Títulos y Valores				
Arrendamientos Financieros				
<b>Subtotal Corto Plazo</b>				
<b>Largo Plazo</b>				
<b>Deuda Interna</b>				
Instituciones de Crédito				
BANCOMER, S.A.	Moneda Nacional	México		
BANOBRAS, S.N.C.	Moneda Nacional	México		
BANORTE, S.A.	Moneda Nacional	México		
SANTANDER, S.A.	Moneda Nacional	México		
Títulos y Valores				
Arrendamientos Financieros				
<b>Deuda Externa</b>				
Organismos Financieros Internacionales				
Deuda Bilateral				
Títulos y Valores				
Arrendamientos Financieros				
<b>Subtotal Largo Plazo</b>				
<b>Otros Pasivos</b>	Moneda Nacional	México	3,609.15	
<b>Total Deuda y Otros Pasivos</b>			<b>3,609.15</b>	

**SISTEMA CONTABLE 2018**  
**INFORME SOBRE PASIVOS CONTINGENTES**  
**DEL 1o. DE ENERO AL 31 DE DICIEMBRE DE 2018**

De conformidad a las Principales Reglas de Registro y Valoración del Patrimonio (Elementos Generales), emitidas por el Consejo Nacional de Armonización Contable, publicadas en el capítulo reformado en el Diario Oficial de la Federación el 06 de octubre del 2014, los Pasivos Contingentes consideran:

- a) Obligaciones surgidas a raíz de sucesos pasados, cuya existencia ha de ser confirmada sólo por la concurrencia, de uno o más eventos inciertos en el futuro que no están enteramente bajo el control del organismo público.
- b) Una obligación presente a raíz de sucesos pasados, que no se ha reconocido contablemente porque no es viable que el ente público tenga que satisfacerla, o debido a que el importe de la obligación no puede ser cuantificado con la suficiente confiabilidad.

Al respecto, se informa que éste Organismo Público a esta fecha NO cuenta con Pasivos Contingentes significativos pendientes de pago, ya que estos se reconocen y se liquidan en el transcurso del ejercicio, en la vigencia del presupuesto.



---

## **NOTAS DE DESGLOSE**

### **NOTAS AL ESTADO DE SITUACIÓN FINANCIERA**

---

El Estado de Situación Financiera muestra la posición financiera de la **Secretaría de Medio Ambiente e Historia Natural**, valuados y elaborados de acuerdo con los Postulados Básicos de Contabilidad Gubernamental, Normas y Metodología para la Emisión de Información Financiera y Estructura de los Estados Financieros del Ente Público y Característica de sus Notas, emitidos por el Consejo Nacional de Armonización Contable (CONAC), el cual refleja los bienes y derechos que se clasifican en rubros de acuerdo a su disponibilidad de liquidez al igual que sus obligaciones o compromisos, agrupándolas con relación a su exigibilidad.

#### **ACTIVO**

---

El activo se compone de los fondos, valores, derechos y bienes cuantificados en términos monetarios, los cuales dispone la **Secretaría de Medio Ambiente e Historia Natural**, para la operatividad y la prestación de servicios públicos, este se integra como sigue:

#### **Circulante**

---

##### **Efectivo y Equivalentes**

El rubro de efectivo y equivalentes al 31 de diciembre de 2018, asciende a \$ 6,160,026.66 el cual representa el 100.0 por ciento del total de activo circulante, se integra principalmente por recursos ministrados en cuentas bancarias y fondos con afectación específica, los cuales representa la disponibilidad financiera para cubrir los compromisos de pagos a los diferentes proveedores, así como, pagos de impuestos y otras contribuciones.

<b>TIPO</b>	<b>MONTO</b>
<b>Bancos/Dependencias y Otros</b>	\$ 48,467.63
<b>Fondos con Afectación Específica</b>	6,111,559.03
<b>Total</b>	<b>\$ 6,160,026.66</b>

TIPO	MONTO
<b>Fondos con Afectación Específica</b>	
Fondo General de Participaciones	\$ 5,629,167.62
Fondo de Fiscalización y Recaudación	353,503.24
Fondo de Extracción de Hidrocarburos	127,768.17
Ingresos por Ventas de Bienes y Servicios Producidos en Establecimientos del Gobierno Central	1,120.00
<b>Total</b>	<b>\$ 6,111,559.03</b>

#### No Circulante

#### Inversiones Financieras a Largo Plazo

Al 31 de diciembre de 2018, este rubro asciende a \$ 7,547,698.92 y refleja el saldo en efectivo de las cuentas bancarias del Fideicomiso Fondo Estatal Ambiental, que coadyuvan en las actividades de la **Secretaría de Medio Ambiente e Historia Natural**. Representa el 3.5 por ciento del activo no circulante.

TIPO	MONTO
<b>Fideicomisos, Mandatos y Contratos Análogos</b>	
Fondo Estatal Ambiental	\$ 7,547,698.92
<b>Total</b>	<b>\$ 7,547,698.92</b>

#### Bienes Inmuebles, Infraestructura y Construcciones en Proceso

Este rubro del activo al 31 de diciembre de 2018, refleja la cifra de \$ 123,779,197.56 y representa el valor de los edificios no habitacionales, así como de los terrenos propiedad de la **Secretaría de Medio Ambiente e Historia Natural**, así también, por el valor de las obras en proceso ejecutadas en ejercicios anteriores integrado en: bienes de dominio público y en bienes propios; además del valor de las obras terminadas por transferir. Del total del activo no circulante este rubro representa el 58.0 por ciento.

TIPO	MONTO
<b>Terrenos</b>	\$ 19,037,321.22
<b>Edificios no Habitacionales</b>	104,454,398.07
<b>Construcciones en Proceso en Bienes Propios</b>	287,478.27
<b>Total</b>	<b>\$ 123,779,197.56</b>

### **Bienes Muebles**

Este rubro representa los bienes muebles que son propiedad de la **Secretaría de Medio Ambiente e Historia Natural**, que fueron adquiridos con recursos presupuestales, en ejercicios anteriores, así como algunos fueron obtenidos por transferencias de otras dependencias, como son: Mobiliario y Equipo de Administración, Mobiliario y Equipo Educativo y Recreativo, Equipo e Instrumental Médico y de Laboratorio, Vehículos y Equipo de Transporte, Maquinaria, Otros Equipos y Herramientas, Colecciones y Obras de Arte y Objetos Valiosos, que aún se encuentran en buenas condiciones y que son básicos para la operatividad del mismo. Al 31 de diciembre de 2018, este rubro asciende a \$ 54,460,498.56 que representa el 25.5 por ciento del activo no circulante.

<b>TIPO</b>	<b>MONTO</b>
<b>Mobiliario y Equipo de Administración</b>	\$ 6,102,058.50
<b>Mobiliario y Equipo Educativo y Recreativo</b>	1,788,532.22
<b>Equipo e Instrumental Médico y de Laboratorio</b>	866,007.26
<b>Vehículos y Equipo de Transporte</b>	28,534,795.67
<b>Maquinaria, Otros Equipos y Herramientas</b>	16,379,048.91
<b>Colecciones, Obras de Arte y Objetos Valiosos</b>	790,056.00
<b>Total</b>	<b>\$ 54,460,498.56</b>

### **Activos Intangibles**

Al 31 de diciembre de 2018, este rubro asciende a \$ 229,186.93 y representa el valor de todos los bienes intangibles adquiridos en ejercicios anteriores, propiedad de la **Secretaría de Medio Ambiente e Historia Natural**, como son: software de paquetería office y licencias de antivirus; así mismo, los derechos, por concepto de aportaciones al Consejo Nacional de Organismos Estatales de Vivienda, los cuales son necesarios para la operatividad y funcionamiento de las áreas administrativas de esta Secretaría. Representa el 0.1 por ciento del activo no circulante.

<b>TIPO</b>	<b>MONTO</b>
<b>Software</b>	\$ 64,686.93
<b>Patentes Marcas y Derechos</b>	164,500.00
<b>Total</b>	<b>\$ 229,186.93</b>

### **Activos Diferidos**

Al 31 de diciembre de 2018 este rubro refleja un monto de \$ 27,097,621.66 el cual representa el 12.7 por ciento del total del activo no circulante, se encuentra integrado por todas aquellas operaciones que están en proceso de regularización presupuestal y contable del periodo que se informa, así como, de ejercicios anteriores; actualmente se están llevando a cabo las gestiones necesarias ante la Secretaría de Hacienda para su regularización.

<b>TIPO</b>	<b>MONTO</b>
<b>Otros Activos Diferidos</b>	
Ingresos Estatales	\$ 16,079,786.82
Fondo General de Participaciones	11,017,027.37
Fondo de Compensación	807.47
<b>Total</b>	<b>\$ 27,097,621.66</b>

### **Otros Activos no Circulantes**

Este rubro representa los bienes muebles que son propiedad de la **Secretaría de Medio Ambiente e Historia Natural**, que fueron transferidos de otras dependencias, los cuales son vehículos y equipo de transporte, que se otorgaron en comodato a la Coordinación Estatal para el Mejoramiento del Zoológico "Miguel Álvarez del Toro". Al 31 de diciembre de 2018, este rubro asciende a \$ 502,490.00 que representa el 0.2 por ciento del activo no circulante.

<b>TIPO</b>	<b>MONTO</b>
<b>Otros activos</b>	
Bienes en Comodato	\$ 502,490.00
<b>Total</b>	<b>\$ 502,490.00</b>

## **PASIVO**

Es el conjunto de cuentas que permite el registro de las obligaciones contraídas por la **Secretaría de Medio Ambiente e Historia Natural**, para el desarrollo de sus funciones y la prestación de los servicios públicos. Al 31 de diciembre de 2018, los estados financieros reflejan principalmente pasivo circulante o corto plazo, es decir, aquellas obligaciones en que la exigibilidad de pago es menor a un año, así también pasivo no circulante a largo plazo que representa las obligaciones con vencimiento posterior a un año.

### **Circulante**

#### **Cuentas por Pagar a Corto Plazo**

Este rubro muestra al 31 de diciembre de 2018 asciende a \$ 19,609,689.16 el cual representa el 100.0 por ciento del total del pasivo circulante, se integra principalmente por el registro de los compromisos contraídos en el ejercicio 2018 por concepto de sueldos y salarios del personal del 08 al 31 de diciembre 2018, cuotas al IMSS, cuotas al Infonavit e Impuesto Sobre Nóminas; así mismo por los pasivos de bienes adquiridos a diferentes proveedores y por los pasivos realizados en el ejercicio fiscal 2015 por concepto de ayudas y subsidios a instituciones sin fines de lucro y que al 31 de diciembre del 2018 se encuentra pendiente de pago.

Se incluyen el registro de las retenciones y contribuciones efectuadas a favor de terceros, 2 por ciento del impuesto sobre nóminas de prestadores de servicios, así como el 0.5 % de inspección y vigilancia los cuales se enteraran o aplicaran en el siguiente ejercicio fiscal.

También se encuentra registrados los rendimientos bancarios, reintegros depositados pendientes de aplicar por servicios personales, así como los Anticipos de Ministración otorgados en los ejercicios fiscales 2010, 2011 y 2012, mismos que se encuentran pendiente de regularizar para ello se está llevando a cabo gestiones correspondientes ante la Secretaría de Hacienda para dicha regularización.

<b>TIPO</b>	<b>VENCIMIENTO (DIAS)</b>	<b>MONTO</b>
<b>Servicios Personales por Pagar a Corto Plazo</b>	≤ 365	\$ 1,548,357.26
<b>Proveedores por Pagar Corto Plazo</b>	≤ 365	691,624.80
<b>Transferencias Otorgadas por Pagar a Corto Plazo</b>	≤ 365	3,009,000.00
<b>Retenciones y Contribuciones por Pagar a Corto Plazo</b>	≤ 365	14,106.98
<b>Otras Cuentas por Pagar a Corto Plazo</b>	≤ 365	14,346,600.12
	<b>Total</b>	<b>\$ 19,609,689.16</b>

## **No Circulante**

### **Cuentas por Pagar a Largo Plazo**

Este rubro muestra al 31 de diciembre de 2018 asciende a \$ 336,869.06 el cual representa el 98.5 por ciento del total del pasivo no circulante, se integra principalmente por los compromisos contraídos en ejercicios anteriores, por la adquisición de bienes de consumo e inventariables, así como servicios recibidos necesarios para la operatividad y están pendiente de pago, así como las obligaciones contraídas con contratistas por obras públicas en bienes propios y en bienes de dominio público que corresponde a ejercicios anteriores mismos que se encuentra pendiente de pago.

<b>TIPO</b>	<b>VENCIMIENTO (DIAS)</b>	<b>MONTO</b>
<b>Proveedores por Pagar a Largo Plazo</b>	> 365	\$ 216,869.06
<b>Contratistas por Obras Públicas por Pagar a Largo Plazo</b>	> 365	120,000.00
	<b>Total</b>	<b>\$ 336,869.06</b>

### **Fondos y Bienes de Terceros en Garantía y/o Administración a Largo Plazo**

Este rubro asciende a \$ 4,994.83 que representa el 1.5 por ciento del total del pasivo no circulante está integrado por las obligaciones con recursos ajenos para pago a proveedores y rendimientos bancarios que generaran dichos recursos.

<b>TIPO</b>	<b>NATURALEZA</b>	<b>MONTO</b>
<b>Fondos en Administración a Largo Plazo</b>		
<b>Obligaciones con Recursos Ajenos</b>		
Proveedores	Acreeedora	\$ 4,994.83
	<b>Total</b>	<b>\$ 4,994.83</b>

**NOTAS AL ESTADO DE ACTIVIDADES**

El Estado de Actividades refleja el resultado entre el saldo total de los ingresos captados y el saldo total de los gastos incurridos por la **Secretaría de Medio Ambiente e Historia Natural** cuya diferencia positiva o negativa determina el ahorro o desahorro del 1 de enero al 31 de diciembre del ejercicio fiscal 2018. De esta forma el resultado durante este periodo refleja un desahorro por \$ 7,039,301.42

**Ingresos y Otros Beneficios**

Este rubro está integrado por recursos presupuestales a través de transferencias que la Secretaría de Hacienda realiza con base al presupuesto autorizado, para llevar a cabo las actividades del organismo.

TIPO	NATURALEZA	MONTO
<b>Otros Ingresos y Beneficios</b>		
Operaciones Internas de Egresos	Acreeedora	\$ 122,198,359.55
Otros Ingresos y Beneficios Varios	Acreeedora	561.29
	<b>Total</b>	<b>\$ 122,198,920.84</b>

**Gastos y Otras Pérdidas**

Los gastos y otras perdidas lo integran todas las erogaciones realizadas en la operatividad, principalmente en los capítulos 1000 Servicios Personales, 2000 Materiales y Suministros, 3000 Servicios Generales y 4000 Transferencias, Asignaciones, Subsidios y Otras Ayudas.

TIPO	MONTO
<b>Gastos y Otras Pérdidas</b>	
<b>Gastos de Funcionamiento</b>	
Servicios Personales	\$ 76,221,398.74
Materiales y Suministros	7,488,957.00
Servicios Generales	10,471,764.41
<b>Transferencias, Asignaciones, Subsidios y Otras Ayudas</b>	
Subsidios y Subvenciones	5,477,406.01
Ayudas Sociales	135,000.00
<b>Otros Gastos y Pérdidas Extraordinarias</b>	
Estimaciones, Depreciaciones, Deterioros, Obsolescencias, Amortizaciones y Provisiones	11,310,053.99
Otros Gastos	18,133,642.11
	<b>Total</b>
	<b>\$ 129,238,222.26</b>

**NOTAS A LOS ESTADOS FINANCIEROS**
**DEL 1o. DE ENERO AL 31 DE DICIEMBRE DE 2018**

Página 8 de 23

Fecha: 31/12/2018

Del total de los Gastos y Otras Pérdidas, se explican aquellas que en lo individual representan el 10 por ciento o más, de la totalidad de las mismas, el cual se integra de la siguiente manera: el importe de \$ 76,221,398.74 correspondiente a pagos de sueldos y salarios del personal que labora en Secretaría de Medio Ambiente e Historia Natural, así mismo el importe de \$ 18,133,642.11 correspondiente a Gastos de Ejercicios Anteriores, la baja de bienes muebles que no rebasan las 70 UMA, y por las cuotas a fideicomisos no recuperables al 31 de diciembre de 2018.

<b>CONCILIACIÓN ENTRE LOS INGRESOS PRESUPUESTARIOS Y CONTABLES CORRESPONDIENTE DEL 1 DE ENERO AL 31 DE DICIEMBRE DE 2018</b>		
<b>Ingresos Presupuestarios</b>		<b>\$ 122,198,359.55</b>
<b>Más: Ingresos Contables no Presupuestarios</b>		<b>561.29</b>
Incremento por Variación de Inventarios		
Disminución del Exceso de Estimaciones por Pérdida o Deterioro u Obsolescencia		
Disminución del Exceso de Provisiones		
Otros ingresos y Beneficios Varios	561.29	
Otros Ingresos Contables no Presupuestarios		
<b>Menos: Ingresos Presupuestarios no Contables</b>		<b>0</b>
Productos de Capital		
Aprovechamientos de Capital		
Ingresos Derivados de Financiamiento		
Otros ingresos Presupuestarios no Contables		
<b>Igual: Ingresos Contables</b>		<b>\$ 122,198,920.84</b>



<b>CONCILIACIÓN ENTRE LOS EGRESOS PRESUPUESTARIOS Y LOS GASTOS CONTABLES CORRESPONDIENTE DEL 1 DE ENERO AL 31 DE DICIEMBRE DE 2018</b>		
<b>Total Egresos (Presupuestarios)</b>		<b>\$ 118,148,580.05</b>

<b>Menos: Egresos Presupuestarios no Contables</b>		<b>220,415.49</b>
Mobiliario y Equipo de Administración	\$ 79,589.26	
Mobiliario y Equipo Educativo y Recreativo	6,850.00	
Equipo e Instrumental Médico y de Laboratorio		
Vehículos y Equipo de Transporte		
Equipo de Defensa y Seguridad		
Maquinaria, Otros Equipos y Herramientas	133,976.23	
Activos Biológicos		
Bienes Inmuebles		
Activos Intangibles		
Obra Pública en Bienes Propios		
Acciones y Participaciones de Capital		
Compra de Títulos y Valores		
Inversiones en Fideicomisos, Mandatos y Otros Análogos		
Provisiones para Contingencias y Otras Erogaciones Especiales		
Amortización de la deuda pública		
Adeudos de Ejercicios Fiscales Anteriores (ADEFAS)		
Otros Egresos Presupuestales no Contables		

<b>Más: Gastos Contables no Presupuestales</b>		<b>11,310,057.70</b>
Estimaciones, Depreciaciones, Deterioros, Obsolescencias y Amortizaciones	\$ 11,310,053.99	
Provisiones		
Disminución de Inventarios		
Aumento por Insuficiencia de Estimaciones por Pérdida o Deterioro u Obsolescencia		
Aumento por Insuficiencia de Provisiones		
Otros Gastos	3.71	
Otros Gastos Contables no Presupuestales		

<b>Igual: Total de Gasto Contable</b>
---------------------------------------

<b>\$ 129,238,222.26</b>
--------------------------

## NOTAS AL ESTADO DE VARIACIÓN EN LA HACIENDA PÚBLICA

El Estado de Variación en la Hacienda Pública muestra las modificaciones o cambios realizados en la Hacienda Pública de **Secretaría de Medio Ambiente e Historia Natural**. Al 31 de diciembre del ejercicio fiscal 2018, se obtuvo un saldo de \$ 199,825,167.24

La Hacienda Pública representa el importe de los bienes y derechos, dicho importe es modificado por el resultado negativo al período que se informa el cual asciende a \$ 7,039,301.42

Así también, es modificado por el aumento o disminución al patrimonio, derivado del registro de los movimientos realizados durante el periodo que se informa.

TIPO	MONTO
<b>Patrimonio Contribuido</b>	
Donaciones de Capital	\$ 107,000.00
<b>Patrimonio Generado</b>	
Resultados del Ejercicio (Ahorro/Desahorro)	(7,039,301.42)
Resultados de Ejercicios Anteriores	206,757,468.66
<b>Total</b>	<b>\$ 199,825,167.24</b>

### Patrimonio Contribuido

#### Donaciones de Capital

El importe de \$107,000.00 corresponde al bien recibido en donación de la Empresa Alianza de Energeticos S.A. de C.V. que consta de: una cuatrimoto marca Yamaha modelo 2014.

TIPO	PROCEDENCIA	MONTO
<b>Patrimonio Contribuido</b>		
Donaciones de Capital	Donaciones	\$ 107,000.00

## **Patrimonio Generado**

### Resultados del Ejercicio (Ahorro/Desahorro)

El resultado negativo obtenido al periodo que se informa asciende a \$ 7,039,301.42.

<b>TIPO</b>	<b>PROCEDENCIA</b>	<b>MONTO</b>
<b>Patrimonio Generado</b> Resultados del Ejercicio (Ahorro/Desahorro)	Ingresos y Otros Beneficios menos Gastos y Otras Pérdidas	\$ (7,039,301.42)

### Resultados de Ejercicios Anteriores

Este rubro se integra principalmente por saldos de años anteriores, reintegro de años anteriores, así como por el traspaso del resultado del ejercicio anterior, efectuado al inicio del presente ejercicio.

<b>TIPO</b>	<b>PROCEDENCIA</b>	<b>MONTO</b>
<b>Patrimonio Generado</b> Resultados de Ejercicios Anteriores	Traspaso de Saldos y Reintegros de ejercicios anteriores, Depuración de Cuentas Contables de Años Anteriores y Donaciones.	\$ 206,757,468.66

**NOTAS AL ESTADO DE FLUJOS DE EFECTIVO**

1.- El análisis de los saldos inicial y final que figuran en la última parte del Estado de Flujos de Efectivo en la cuenta de efectivo y equivalentes es como sigue:

**Efectivo y Equivalentes**

CUENTAS	EJERCICIO 2018	EJERCICIO 2017
Bancos/Dependencias y Otros	\$ 48,467.63	\$ 668,514.50
Fondos con Afectación Específica	6,111,559.03	65,260,681.31
<b>Total de Efectivo y Equivalentes</b>	<b>\$ 6,160,026.66</b>	<b>\$ 65,929,195.81</b>

2.- Al 31 de diciembre de 2018, se realizaron adquisiciones de bienes muebles e inmuebles con recursos presupuestales de la siguiente manera:

TIPO	MONTO
Mobiliario y Equipo de Administración	\$ 79,589.26
Mobiliario y Equipo Educacional y Recreativo	6,850.00
Maquinaria, Otros Equipos y Herramientas	133,976.23
<b>Total</b>	<b>\$ 220,415.49</b>

3.- Conciliación de los Flujos de Efectivo Netos de las Actividades de Operación y la cuenta de Ahorro/Desahorro antes de Rubros Extraordinarios.

CONCEPTO	EJERCICIO 2018	EJERCICIO 2017
<b>Ahorro/Desahorro antes de Rubros Extraordinarios</b>	<b>\$ 22,404,394.68</b>	<b>\$ 8,935,635.49</b>
<i>Movimientos de partidas (o rubros) que no afectan el efectivo</i>		
Disminución de Bienes por Pérdida, Obsolescencia y Deterioro	11,310,053.99	1,001,081.95
Gastos de Ejercicios anteriores	500,000.00	
Otros Gastos Varios	17,633,642.11	4,657,006.39
<b>Flujos de Efectivo Netos de las Actividades de Operación</b>	<b>\$ (7,039,301.42)</b>	<b>\$ 3,277,547.15</b>

---

**NOTAS DE MEMORIA (CUENTAS DE ORDEN)**

---

Las cuentas de orden se utilizan para registrar los movimientos de valores que no afecten o modifiquen el balance de **Secretaría de Medio Ambiente e Historia Natural**, sin embargo, su incorporación en libros es necesaria con fines de recordatorio contable, de control y en general sobre los aspectos administrativos, o bien, para consignar sus derechos o responsabilidades contingentes que puedan, o no, presentarse en el futuro.

Al 31 de diciembre de 2018, las cuentas que se manejan para efectos de estas Notas son las siguientes:

<b>NOMBRE</b>	<b>2018</b>
<b>Cuentas de Orden Contables y Presupuestarias</b>	<b><u>\$ 4,049,779.50</u></b>
<b>Contables</b>	
Valores	
Emisión de Obligaciones	
Avales y Garantías	
Juicios	
Inversión Mediante Proyectos para Prestación de Servicios (PPS) y Similares	
Bienes en Concesionados o en Comodato	
Bienes Arqueológicos, Artísticos e Históricos en Custodia	
<b>Presupuestarias</b>	<b><u>\$ 4,049,779.50</u></b>
Cuentas de Ingresos	
Cuentas de Egresos	\$ 4,049,779.50

- Contables.- No presenta movimientos a la fecha.
- Presupuestarias.- El saldo de esta cuenta muestra el presupuesto por ejercer al periodo que se informa, el cual representa una economía del total del presupuesto autorizado del ejercicio 2018.

---

## **NOTAS DE GESTIÓN ADMINISTRATIVA**

---

### **1.- Introducción**

La **Secretaría de Medio Ambiente e Historia Natural**, es una Dependencia del Poder Ejecutivo del Estado, que tiene como objetivo principal, aplicar la normatividad en materia de medio ambiente, ordenamiento ecológico territorial de flora y fauna en el Estado, coordinando acciones y mecanismos con Dependencias y Entidades de los tres órdenes de Gobierno, con la finalidad de mejorar la calidad de vida de los chiapanecos y evitar el deterioro de los recursos naturales y medio ambiente, la mitigación de emisiones de gases de efecto invernadero, y la adaptación a los efectos del cambio climático, promoviendo además, la conservación, restauración y propagación de la flora y fauna silvestre o acuática de la Entidad.

#### **MISIÓN**

Impulsar políticas que permitan la conservación y mejoramiento del ambiente y el desarrollo sustentable mediante programas y acciones orientadas al conocimiento de la biodiversidad y fortalecimiento de las capacidades técnicas locales que permitan garantizar los satisfactores básicos, mejorando la calidad de vida de los chiapanecos.

#### **VISIÓN**

Ser la Dependencia líder en la instrumentación de las políticas públicas y estrategias que garantiza la conservación del patrimonio natural y sostenibilidad del medio ambiente, con la gestión participativa y comprometida de la sociedad.

### **2.- Panorama Económico y Financiero**

La situación económica y financiera de la **Secretaría de Medio Ambiente e Historia Natural**, fue aceptable durante el cuarto trimestre del ejercicio 2018; debido a que fueron tomados en cuenta todos los lineamientos y normas emitidos por el Consejo Nacional de Armonización Contable (CONAC), y los recursos ministrados por la Secretaría de Hacienda fueron presupuestados y erogados de manera adecuada tanto presupuestal, contable y financiera.

### **3.- Autorización e Historia**

#### ***a) Fecha de Creación***

La **Secretaría de Medio Ambiente e Historia Natural**, tiene sus inicios el 6 de febrero del año 2008, cuando mediante Decreto No. 139 se crea a la Secretaría de Medio Ambiente, Desarrollo Urbano y Vivienda, como dependencia del Poder Ejecutivo, adscrita a la Administración Pública Centralizada, dando pauta a la desincorporación de la materia "Ecología", atribución que hasta ese momento correspondía al Instituto de Historia Natural y Ecología, y lo referente a Desarrollo urbano y Vivienda.

Que correspondía a la Secretaría de Infraestructura y Vivienda cuyos proyectos y programas fueron absorbidos por la entonces SEMADUVI; la cual ha sufrido constantes cambios y evolución, que le han permitido atender en diferentes niveles, la problemática ambiental y social de la población.

Desde llevar a cabo labores propias de investigación y conocimiento de la diversidad biológica del estado, hasta mejorar la calidad de vida de los ciudadanos, procurando una sana evolución y crecimiento ordenado. Con la modificación de la Ley Orgánica del Estado, de fecha 7 de agosto del 2008, la denominación de la dependencia cambió a Secretaría de Medio Ambiente y Vivienda, la cual a su vez, el 30 de diciembre de 2009, fue modificada conforme a la Ley Orgánica de la Administración Pública del Estado, dando la pauta a la extinción del Instituto de Historia Natural, y a la creación de la Secretaría de Medio Ambiente e Historia Natural, posteriormente el 15 de junio de 2010, se modifica de nueva cuenta la Ley Orgánica de la Administración Pública, dando paso a la creación de la Secretaría de Medio Ambiente, Vivienda e Historia Natural, modificándose con ello sus atribuciones, y revitalizando su administración, siendo ahora la responsable de proponer y ejecutar las políticas en materia de medio ambiente, vivienda, ordenamiento ecológico y territorial, así como del cuidado y divulgación de su historia natural y del establecimiento de la normatividad regulatoria que a dichas materias corresponda.

Considerando que las políticas públicas están dirigidas a satisfacer los requerimientos sociales y mejorar la calidad de vida de los ciudadanos, para obtener los servicios básicos que la población necesite y conseguir los medios que permitan elevar la calidad de vida, mediante decreto No. 150 publicado en el Periódico Oficial del Estado de fecha 30 de Marzo de 2011, las atribuciones relativas a vivienda que correspondían a la SEMAVIHN se transfieren a la Promotora de Vivienda Chiapas, por ende, la denominación de la Secretaría se modifica para quedar como **Secretaría de Medio Ambiente e Historia Natural**.

Durante el ejercicio fiscal 2014 y en cumplimiento al Decreto número 405, publicado en el Periódico Oficial número 078-4a Sección, de fecha martes treinta y uno de Diciembre de dos mil trece, se transfirieron a esta Secretaría los recursos humanos, materiales y financieros de la Subsecretaría de Desarrollo Forestal.

#### ***b) Principales Cambios en su Estructura***

El reglamento interior de la **Secretaría de Medio Ambiente e Historia Natural**; el cual muestra la estructura organizacional y las competencias de cada una de sus áreas administrativas fue publicado en el Periódico Oficial número 61, Tomo III, de fecha 09 de octubre de 2013, publicación número 270-A-2013, el cual abrogó, al reglamento interior de la Secretaría de Medio Ambiente y Vivienda, publicado en el Periódico Oficial número 182, Tomo III, de fecha 19 de agosto de 2009, publicación número 1259-A-2009.

#### **4.- Organización y Objeto Social**

##### ***a) Objeto Social***

Conforme a lo establecido en la Constitución Política del Estado de Chiapas, la Ley Orgánica de la Administración Pública del Estado de Chiapas y al Código de la Hacienda Pública para el Estado de Chiapas, se le otorga a la **Secretaría de Medio Ambiente e Historia Natural** aplicar la normatividad

en materia de medio ambiente, ordenamiento ecológico territorial de flora y fauna en el Estado, Coordinando acciones y mecanismos con Dependencias y Entidades de los tres órdenes de Gobierno, con la finalidad de mejorar la calidad de vida de los chiapanecos y evitar el deterioro de los recursos naturales y medio ambiente, la mitigación de emisiones de gases de efecto invernadero, y la adaptación a los efectos del cambio climático, promoviendo además, la conservación, restauración y propagación de la flora y fauna silvestre o acuática de la Entidad.

**b) Principal Actividad**

- Fomentar la protección, restauración y conservación de los ecosistemas, recursos naturales, bienes y servicios ambientales de la Entidad, en coordinación con las instancias competentes y en los asuntos no reservados a la Federación, con el fin de propiciar su aprovechamiento y desarrollo sustentable.
- Promover la creación, y en su caso administrar u operar, parques, reservas, corredores biológicos y áreas naturales que aseguren la permanencia de las regiones prioritarias para la conservación de la flora y fauna, así como la producción de bienes y servicios ambientales en beneficio de la sociedad.
- Programar y coordinarse con las instancias federales, estatales y municipales, en la realización de acciones orientadas a prevenir, restaurar el daño y evitar la destrucción de los recursos naturales y el medio ambiente del Estado, así como coadyuvar con éstas en la vigilancia y cumplimiento de las leyes sobre la materia
- Realizar los actos jurídicos relacionados con la protección al medio ambiente, representando al Estado ante las instancias competentes, para denunciar los hechos sancionados como delitos a nivel estatal, así como ejercer las acciones necesarias ante las autoridades administrativas y judiciales, para lograr una eficaz impartición de justicia ambiental en el ámbito local, además de ejercer los actos de autoridad en materia de inspección y vigilancia en recursos naturales y medio ambiente en la Entidad.
- Evaluar y dictaminar las manifestaciones de impacto ambiental, de competencia estatal y de los proyectos de desarrollo que presente al sector público, social y privado, además de resolver sobre los estudios de riesgo ambiental no reservados a la federación y a los programas para la prevención de accidentes con incidencia ecológica o que afecten al medio ambiente.
- Establecer, medidas pertinentes para la regulación del manejo y disposición final de las descargas de aguas residuales, residuos sólidos urbanos y de manejo especial, así como de emisiones atmosféricas, emitiendo para estas últimas las licencias de funcionamiento correspondientes en el ámbito estatal y con relación a aquellas acciones no reservadas a la Federación.
- Participar en la elaboración de las declaraciones de usos, destino, reservas territoriales que se expidan en el Estado, con la finalidad de preservar las áreas verdes de los centros de población y establecer zonas de salvaguarda, en coordinación con los Municipios y de conformidad con las leyes de la materia y vigilar su cumplimiento.
- Llevar a cabo con la participación de las comunidades de la Entidad, programas para la protección, conservación, mejoramiento y rehabilitación del patrimonio histórico de los pueblos del Estado de Chiapas, a efecto de fortalecer la identidad e imagen de los mismos.
- Promover la participación de los sectores social y privado, en la formulación, ejecución, evaluación, actualización, modificación y vigilancia de los programas relativos a vivienda, ordenamiento ecológico y territorial, y medio ambiente.



**c) Ejercicio Fiscal**

2018

**d) Régimen Jurídico**

**La Secretaría de Medio Ambiente e Historia Natural;** está registrada ante el Servicio de Administración Tributaria como persona moral con fines no lucrativos, cuya actividad económica es la administración pública estatal en general, y sus obligaciones son las siguientes:

- Presentar la declaración y pago provisional mensual de retenciones de impuestos sobre la renta (ISR), y sueldos y salarios.
- Presentar la declaración anual donde se informe sobre las retenciones de los trabajadores que recibieron sueldos y salarios, y trabajadores asimilados a salarios.
- Presentar declaración informativa anual de subsidio al empleo.
- Presentar declaración informativa mensual de proveedores por tasas de IVA y de IEPS.

**e) Consideraciones Fiscales del Ente**

**La Secretaría de Medio Ambiente e Historia Natural,** se ubica dentro de las personas morales a que se refiere el artículo 95 y 102 de la LISR, pero tiene otras obligaciones como:

- *Presentar la declaración y pago provisional de retenciones de ISR por Sueldos y Salarios*
- *INFONAVIT*
- *IMSS*
- *2% Impuesto Sobre Nóminas*
- *10% de ISR por Arrendamientos de Inmuebles*
- *2% Impuesto Sobre Nóminas a prestadores de servicios*

**f) Estructura Organizacional Básica**

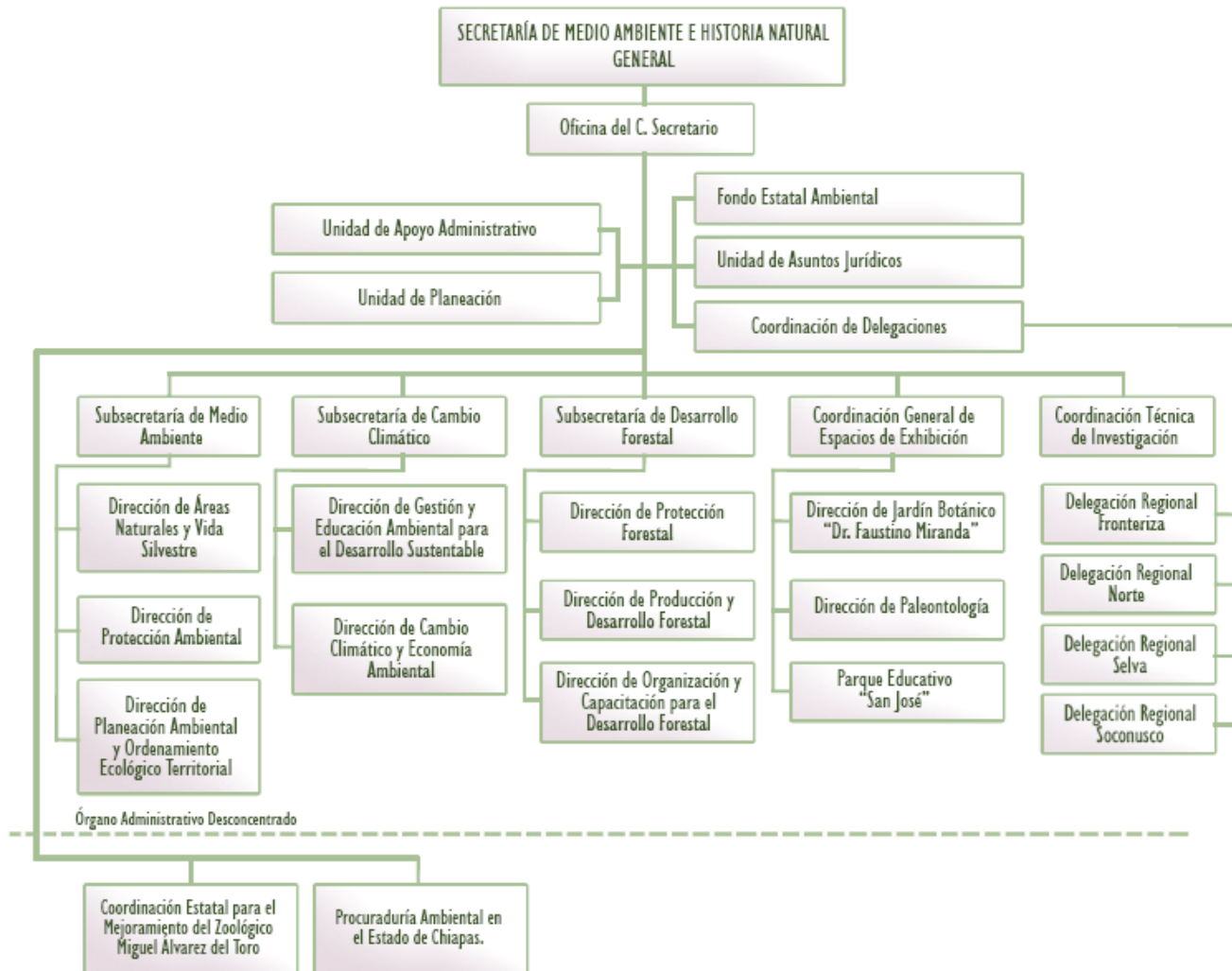

**g) Fideicomisos, Mandatos y Análogos de los cuales es Fideicomitente o Fideicomisario**

La **Secretaría de Medio Ambiente e Historia Natural**, en su estructura orgánica tiene como órganos desconcentrados al Fideicomiso:

- Fondo Ambiental del Estado de Chiapas

### **5.- Bases de Preparación de los Estados Financieros**

Para llevar a cabo la preparación de los Estados Financieros del presente ejercicio se consideró lo siguiente:

a) Si se ha observado la normatividad emitida por el CONAC y las disposiciones legales aplicables.

Se ha observado en cierta medida la Normatividad emitida por el CONAC y la Ley General de Contabilidad Gubernamental (LGCG), para la emisión de los estados financieros.

b) La normatividad aplicada para el reconocimiento, valuación y revelación de los diferentes rubros de la información financiera, así como las bases de medición utilizadas para la elaboración de los estados financieros; por ejemplo: costo histórico, valor de realización, valor razonable, valor de recuperación o cualquier otro método empleado y los criterios de aplicación de los mismos.

Todas las cuentas que afectan económicamente a **la Secretaría de Medio Ambiente e Historia Natural**, están cuantificados en términos monetarios y se registran al costo histórico. El costo histórico de las operaciones corresponde al monto erogado para su adquisición conforme a la documentación contable original justificativa y comprobatoria.

c) Postulados básicos.

Las bases de preparación de los estados financieros de la **Secretaría de Medio Ambiente e Historia Natural**, aplican los postulados básicos siguientes:

- 1.- Sustancia Económica
- 2.- Entes Públicos
- 3.- Existencia Permanente
- 4.- Revelación Suficiente
- 5.- Importancia Relativa
- 6.- Registro e Integración Presupuestaria
- 7.- Consolidación de la Información Financiera
- 8.- Devengo Contable
- 9.- Valuación
- 10.- Dualidad Económica
- 11.- Consistencia

d) Normatividad supletoria. (No Aplica)

e) Para las Entidades que por primera vez estén implementando la base devengado de acuerdo a la Ley de Contabilidad; deberán considerar políticas de reconocimientos, plan de implementación, presentar los últimos estados financieros con la Normatividad anteriormente utilizada. (No Aplica)

## **6.- Políticas de Contabilidad Significativas**

Durante el ejercicio fiscal 2018 y en cumplimiento a las disposiciones que establece la Ley General de Contabilidad Gubernamental, los Lineamientos del Consejo Nacional de Armonización Contable y la Normatividad Contable que regula la Secretaría de Hacienda del Estado. Este organismo llevó a cabo la armonización entre los registros contables y el Sistema de control patrimonial (SISMOB), el sistema de control patrimonial SISVEH.

## **7.- Posición en Moneda Extranjera y Protección por Riesgo Cambiario**

(No Aplica)

## **8.- Reporte Analítico del Activo**

El estado analítico del activo, muestra la variación entre el saldo final y el saldo Inicial del periodo; y al cierre del periodo que se informa, presenta una variación negativa \$ 225,826,293.81 el cual es menor en comparación al ejercicio 2017.

La variación que presenta el activo al 31 de diciembre de 2018, se integra de la siguiente manera:

- a) La variación negativa por \$ 59,769,169.15 del rubro de efectivo y equivalentes se debe principalmente por los recursos ministrados en fondos de tesorería, para el pago de gastos de operación, los cuales son menores en comparación al ejercicio 2017.
- b) La variación positiva por \$ 26,995.00 es por la depuración contable de años anteriores y por los gastos a comprobar a personal de esta Secretaría.
- c) La variación negativa por \$ 990,773.16 es por el abono de comisiones bancarias, debido a la cancelación de cuenta una bancaria y por la depuración contable de años anteriores.
- d) La variación positiva por \$ 125,166.17 es por el registro contable de las aportaciones que se realizaron al periodo que se informa al Fondo Estatal Ambiental.
- e) La variación negativa por \$ 293,939.55 es por la depuración contable de años anteriores.

**NOTAS A LOS ESTADOS FINANCIEROS**
**DEL 1o. DE ENERO AL 31 DE DICIEMBRE DE 2018**

Página 21 de 23

Fecha: 31/12/2018

- f) La variación negativa por \$ 142,226,626.67 es por la reclasificación de obras en proceso a las cuentas 1233.-Edificios no Habitacionales por la capitalización de la obra y a la cuenta 3220.- Resultado de ejercicios anteriores por la no capitalización de la obra.
- g) La variación negativa por \$ 22,449,420.40 es por los bienes muebles otorgados en Donación; así mismo por la baja de bienes que están obsoletos o inservibles y reclasificaciones.
- h) La variación negativa por \$ 54,836.05 del rubro activos diferidos se debe porque los registros realizados al periodo que si informa fueron menores comparados al ejercicio 2017.
- i) La variación negativa por \$139,700.00 del rubro de otros activos no circulantes, se debe por la incorporación a la cuenta contable 1244.- vehículos y equipo de transportes; el vehículo que estaba en comodato con la Procuraduría Ambiental en el Estado de Chiapas.

CONCEPTO	SALDO INICIAL	CARGOS DEL PERIODO	ABONOS DEL PERIODO	SALDO FINAL	VARIACIÓN DEL PERIODO
<b>ACTIVO</b>	<b>445,603,014.10</b>	<b>491,385,913.47</b>	<b>717,212,207.28</b>	<b>219,776,720.29</b>	<b>(225,826,293.81)</b>
<b>Activo Circulante</b>	<b>66,946,963.97</b>	<b>304,967,948.40</b>	<b>365,754,885.71</b>	<b>6,160,026.66</b>	<b>(60,786,937.31)</b>
Efectivo y Equivalentes	65,929,195.81	300,167,433.19	359,936,602.34	6,160,026.66	(59,769,169.15)
Derechos a Recibir Efectivo o Equivalentes	26,995.00	4,800,515.21	4,827,510.21		(26,995.00)
Derechos a Recibir Bienes o Servicios	990,773.16		990,773.16		(990,773.16)
Inventarios					
Almacenes					
<b>Activo No Circulante</b>	<b>378,656,050.13</b>	<b>186,417,965.07</b>	<b>351,457,321.57</b>	<b>213,616,693.63</b>	<b>(165,039,356.50)</b>
Inversiones Financieras a Largo Plazo	7,422,532.75	20,721,915.71	20,596,749.54	7,547,698.92	125,166.17
Derechos a Recibir Efectivo o Equivalentes a Largo Plazo	293,939.55		293,939.55		(293,939.55)
Bienes Inmuebles, Infraestructura y Construcciones en Proceso	266,005,824.23	52,542,500.00	194,769,126.67	123,779,197.56	(142,226,626.67)
Bienes Muebles	76,909,918.96	7,445,372.25	29,894,792.65	54,460,498.56	(22,449,420.40)
Activos Intangibles	229,186.93			229,186.93	
Activos Diferidos	27,152,457.71	105,708,177.11	105,763,013.16	27,097,921.66	(54,836.05)
Otros Activos no Circulantes	642,190.00		139,700.00	502,490.00	(139,700.00)

**9.- Fideicomisos, Mandatos y Análogos**

TIPO	MONTO
Fondo Estatal Ambiental	\$ 7,547,698.92
<b>Total</b>	<b>\$ 7,547,698.92</b>

**10.- Reporte de la Recaudación**

(No Aplica)

**11.- Información sobre la Deuda y el Reporte Analítico de la Deuda**

(No Aplica)

**12.- Calificaciones Otorgadas**

(No Aplica)

**13.- Proceso de Mejora**

**a) *Principales Políticas de Control Interno***

- Manual de Procedimientos: Nos indica los procedimientos que debemos seguir de forma ordenada en el desarrollo de las actividades; evitando duplicidad de esfuerzos.
- Ley General de Contabilidad Gubernamental (LGCG): Nos establece los criterios generales que rigen la contabilidad gubernamental y la emisión de información financiera, incluyendo la presupuestaria y programática en forma razonable y transparente.
- Normatividad Contable: Tiene por objeto efectuar el registro contable de los recursos públicos y la preparación de informes financieros de forma armonizada, que dan transparencia para la interpretación, evaluación, fiscalización y entrega de informes; regulando las operaciones contables.
- Normas Presupuestarias: Nos indica cómo se ejecuta el gasto público, administrándolo con eficiencia, eficacia, economía, transparencia y honradez, para rendir cuentas de los recursos públicos, así mismo contribuir a fortalecer la armonización presupuestaria y contable.

***b) Medidas de Desempeño Financiero, Metas y Alcance***

1.- Se continúa trabajando en el cambio trascendental que es el proceso de armonización contable para atender en tiempo y forma el nuevo esquema de la contabilidad gubernamental, y generando así los beneficios en materia de información financiera, transparencia y rendición de cuentas.

**14.- Información por Segmentos**

(No Aplica)

**15.- Eventos Posteriores al Cierre**

(No Aplica)

**16.- Partes Relacionadas**

“No existen partes relacionadas que pudieran ejercer influencia significativa sobre la toma de decisiones financieras y operativas”

**17.- Responsabilidad sobre la Presentación Razonable de la Información Contable**

“Bajo protesta de decir verdad declaramos que los Estados Financieros y sus Notas, son razonablemente correctos y son responsabilidad del emisor”

**SISTEMA CONTABLE 2018**  
**ESTADO ANALÍTICO DE INGRESOS**  
**DEL 1o. DE ENERO AL 31 DE DICIEMBRE DE 2018**

 Fecha: Página 1 de 1  
06/02/2019

RUBRO DE INGRESOS	INGRESO					DIFERENCIA
	ESTIMADO	AMPLIACIONES Y REDUCCIONES	MODIFICADO	DEVENGADO	RECAUDADO	(RECAUDADO - ESTIMADO)
Impuestos	0.00	0.00	0.00	0.00	0.00	0.00
Cuotas y Aportaciones de Seguridad Social	0.00	0.00	0.00	0.00	0.00	0.00
Contribuciones de Mejoras	0.00	0.00	0.00	0.00	0.00	0.00
Derechos	0.00	0.00	0.00	0.00	0.00	0.00
<b>Productos</b>	<b>0.00</b>	<b>0.00</b>	<b>0.00</b>	<b>0.00</b>	<b>0.00</b>	<b>0.00</b>
Corriente	0.00	0.00	0.00	0.00	0.00	0.00
Capital	0.00	0.00	0.00	0.00	0.00	0.00
<b>Aprovechamientos</b>	<b>0.00</b>	<b>0.00</b>	<b>0.00</b>	<b>0.00</b>	<b>0.00</b>	<b>0.00</b>
Corriente	0.00	0.00	0.00	0.00	0.00	0.00
Capital	0.00	0.00	0.00	0.00	0.00	0.00
Ingresos por Venta de Bienes y Servicios	0.00	0.00	0.00	0.00	0.00	0.00
Participaciones y Aportaciones	0.00	0.00	0.00	0.00	0.00	0.00
Transferencias, Asignaciones, Subsidios y Otras Ayudas	0.00	0.00	0.00	0.00	0.00	0.00
Ingresos Derivados de Financiamientos	0.00	0.00	0.00	0.00	0.00	0.00
<b>Total</b>	<b>0.00</b>	<b>0.00</b>	<b>0.00</b>	<b>0.00</b>	<b>0.00</b>	
<b>Ingresos Excedentes</b>						<b>0.00</b>

RUBRO DE INGRESOS	INGRESO					DIFERENCIA
	ESTIMADO	AMPLIACIONES Y REDUCCIONES	MODIFICADO	DEVENGADO	RECAUDADO	(RECAUDADO - ESTIMADO)
<b>Ingresos del Gobierno</b>	<b>0.00</b>	<b>0.00</b>	<b>0.00</b>	<b>0.00</b>	<b>0.00</b>	<b>0.00</b>
Impuestos	0.00	0.00	0.00	0.00	0.00	0.00
Contribuciones de Mejoras	0.00	0.00	0.00	0.00	0.00	0.00
Derechos	0.00	0.00	0.00	0.00	0.00	0.00
<b>Productos</b>	<b>0.00</b>	<b>0.00</b>	<b>0.00</b>	<b>0.00</b>	<b>0.00</b>	<b>0.00</b>
Corriente	0.00	0.00	0.00	0.00	0.00	0.00
Capital	0.00	0.00	0.00	0.00	0.00	0.00
<b>Aprovechamientos</b>	<b>0.00</b>	<b>0.00</b>	<b>0.00</b>	<b>0.00</b>	<b>0.00</b>	<b>0.00</b>
Corriente	0.00	0.00	0.00	0.00	0.00	0.00
Capital	0.00	0.00	0.00	0.00	0.00	0.00
Participaciones y Aportaciones	0.00	0.00	0.00	0.00	0.00	0.00
Transferencias, Asignaciones, Subsidios y Otras Ayudas	0.00	0.00	0.00	0.00	0.00	0.00
<b>Ingresos de organismos y Empresas</b>	<b>0.00</b>	<b>0.00</b>	<b>0.00</b>	<b>0.00</b>	<b>0.00</b>	<b>0.00</b>
Cuotas y Aportaciones de Seguridad Social	0.00	0.00	0.00	0.00	0.00	0.00
Ingresos por Venta de Bienes y Servicios	0.00	0.00	0.00	0.00	0.00	0.00
Transferencias, Asignaciones, Subsidios y Otras Ayudas	0.00	0.00	0.00	0.00	0.00	0.00
<b>Ingresos Derivados de Financiamiento</b>	<b>0.00</b>	<b>0.00</b>	<b>0.00</b>	<b>0.00</b>	<b>0.00</b>	<b>0.00</b>
Ingresos Derivados de Financiamientos	0.00	0.00	0.00	0.00	0.00	0.00
<b>Total</b>	<b>0.00</b>	<b>0.00</b>	<b>0.00</b>	<b>0.00</b>	<b>0.00</b>	
<b>Ingresos Excedentes</b>						<b>0.00</b>

NO APLICA



**ESTADO ANALÍTICO DEL EJERCICIO DEL PRESUPUESTO DE EGRESOS CLASIFICACIÓN POR OBJETO DEL GASTO**  
**(CAPITULOS Y CONCEPTOS)**  
**DEL 1 DE ENERO AL 31 DE DICIEMBRE DE 2018**

(Pesos)

RPA-1

CAPG	CG	DESCRIPCIÓN	PRESUPUESTO DE EGRESOS					SUBEJERCICIO
			APROBADO	AMPLIACIONES - REDUCCIONES	MODIFICADO	DEVENGADO	PAGADO	
<b>1000</b>		<b>Servicios Personales.</b>	<b>75,660,224.72</b>	<b>3,489,181.95</b>	<b>79,149,406.67</b>	<b>76,221,398.74</b>	<b>76,221,398.74</b>	<b>2,928,007.93</b>
	1100	Remuneraciones al Personal de Carácter Permanente.	24,488,513.88	831,515.55	25,320,029.43	24,396,515.11	24,396,515.11	923,514.32
	1200	Remuneraciones al Personal de Carácter Transitorio.	12,383,232.79	1,067,062.88	13,450,295.67	13,260,189.35	13,260,189.35	190,106.32
	1300	Remuneraciones Adicionales y Especiales.	28,838,558.68	977,386.97	29,815,945.65	28,358,565.29	28,358,565.29	1,457,380.36
	1400	Seguridad Social.	3,104,970.77	-57,019.77	3,047,951.00	2,954,875.14	2,954,875.14	93,075.86
	1500	Otras Prestaciones Sociales y Económicas.	4,338,720.00	764,432.38	5,103,152.38	4,943,088.75	4,943,088.75	160,063.63
	1700	Pago de Estímulos a Servidores Públicos.	2,506,228.60	-94,196.06	2,412,032.54	2,308,165.10	2,308,165.10	103,867.44
<b>2000</b>		<b>Materiales y Suministros.</b>	<b>5,912,605.26</b>	<b>1,734,862.02</b>	<b>7,647,467.28</b>	<b>7,488,957.00</b>	<b>7,488,957.00</b>	<b>158,510.28</b>
	2100	Materiales de Administración, Emisión de Documentos y Artículos Oficiales.	1,710,860.63	297,172.25	2,008,032.88	1,917,620.80	1,917,620.80	90,412.08
	2200	Alimentos y Utensilios.	313,541.20	132,178.50	445,719.70	442,249.82	442,249.82	3,469.88
	2300	Materias Primas y Materiales de Producción y Comercialización	484,000.00	47,503.37	531,503.37	531,408.10	531,408.10	95.27
	2400	Materiales y Artículos de Construcción y de Reparación.	209,005.20	56,022.47	265,027.67	261,229.47	261,229.47	3,798.20
	2500	Productos Químicos, Farmacéuticos y de Laboratorio.	207,914.33	23,759.05	231,673.38	228,708.05	228,708.05	2,965.33
	2600	Combustibles, Lubricantes y Aditivos.	1,894,808.03	596,627.44	2,491,435.47	2,461,181.32	2,461,181.32	30,254.15
	2700	Vestuario, Blancos, Prendas de Protección y Artículos Deportivos.	87,555.54	241,266.82	328,822.36	325,820.31	325,820.31	3,002.05
	2900	Herramientas, Refacciones y Accesorios Menores.	1,004,920.33	340,332.12	1,345,252.45	1,320,739.13	1,320,739.13	24,513.32
<b>3000</b>		<b>Servicios Generales.</b>	<b>9,469,577.12</b>	<b>1,782,058.52</b>	<b>11,251,635.64</b>	<b>10,471,764.41</b>	<b>10,471,764.41</b>	<b>779,871.23</b>
	3100	Servicios Básicos.	3,166,873.66	-55,779.95	3,111,093.71	3,034,981.68	3,034,981.68	76,112.03
	3200	Servicios de Arrendamiento.	461,106.96	697,798.83	1,158,905.79	853,127.61	853,127.61	305,778.18
	3300	Servicios Profesionales, Científicos, Técnicos y Otros Servicios.	1,456,954.02	258,145.21	1,715,099.23	1,710,098.41	1,710,098.41	5,000.82
	3400	Servicios Financieros, Bancarios y Comerciales.	380,930.89	156,380.75	537,311.64	372,584.04	372,584.04	164,727.60
	3500	Servicios de Instalación, Reparación, Mantenimiento y Conservación.	989,232.91	65,840.27	1,055,073.18	1,048,520.03	1,048,520.03	6,553.15
	3700	Servicios de Traslado y Viáticos.	1,233,067.56	684,832.20	1,917,899.76	1,799,673.21	1,799,673.21	118,226.55
	3800	Servicios Oficiales.	250,000.00	-115,432.67	134,567.33	97,103.33	97,103.33	37,464.00
	3900	Otros Servicios Generales.	1,531,411.12	90,273.88	1,621,685.00	1,555,676.10	1,555,676.10	66,008.90



GOBIERNO DEL ESTADO DE CHIAPAS

RAMO O DEPENDENCIA: Secretaría de Medio Ambiente e Historia Natural

ESTADO ANALÍTICO DEL EJERCICIO DEL PRESUPUESTO DE EGRESOS CLASIFICACIÓN POR OBJETO DEL GASTO  
(CAPITULOS Y CONCEPTOS)  
DEL 1 DE ENERO AL 31 DE DICIEMBRE DE 2018

(Pesos)

RPA-1

CAPG	CG	DESCRIPCIÓN	PRESUPUESTO DE EGRESOS					SUBEJERCICIO
			APROBADO	AMPLIACIONES - REDUCCIONES	MODIFICADO	DEVENGADO	PAGADO	
4000		<b>Transferencias, Asignaciones, Subsidios y Otras Ayudas.</b>	<b>9,286,800.00</b>	<b>-3,674,393.99</b>	<b>5,612,406.01</b>	<b>5,612,406.01</b>	<b>5,612,406.01</b>	<b>0.00</b>
	4300	Subsidios y Subvenciones.	6,286,800.00	-809,393.99	5,477,406.01	5,477,406.01	5,477,406.01	0.00
	4400	Ayudas Sociales.	3,000,000.00	-2,865,000.00	135,000.00	135,000.00	135,000.00	0.00
5000		<b>Bienes Muebles, Inmuebles e Intangibles.</b>	<b>95,000.00</b>	<b>548,368.62</b>	<b>643,368.62</b>	<b>459,978.56</b>	<b>459,978.56</b>	<b>183,390.06</b>
	5100	Mobiliario y Equipo de Administración.	40,000.00	425,584.62	465,584.62	309,375.53	309,375.53	156,209.09
	5200	Mobiliario y Equipo Educativo y Recreativo.	45,000.00	-5,616.00	39,384.00	13,228.00	13,228.00	26,156.00
	5600	Maquinaria, Otros Equipos y Herramientas.	10,000.00	128,400.00	138,400.00	137,375.03	137,375.03	1,024.97
7000		<b>Inversiones Financieras y Otras Provisiones.</b>	<b>28,100,799.38</b>	<b>-10,706,724.05</b>	<b>17,394,075.33</b>	<b>17,394,075.33</b>	<b>17,394,075.33</b>	<b>0.00</b>
	7500	Inversiones en Fideicomisos, Mandatos y Otros Análogos.	28,100,799.38	-10,706,724.05	17,394,075.33	17,394,075.33	17,394,075.33	0.00
9000		<b>Deuda Pública.</b>	<b>0.00</b>	<b>500,000.00</b>	<b>500,000.00</b>	<b>500,000.00</b>	<b>500,000.00</b>	<b>0.00</b>
	9900	Adeudos de Ejercicios Fiscales Anteriores (ADEFAS).	0.00	500,000.00	500,000.00	500,000.00	500,000.00	0.00
<b>TOTAL DEL GASTO:</b>			<b>128,525,006.48</b>	<b>-6,326,646.93</b>	<b>122,198,359.55</b>	<b>118,148,580.05</b>	<b>118,148,580.05</b>	<b>4,049,779.50</b>



GOBIERNO DEL ESTADO DE CHIAPAS

RAMO O DEPENDENCIA: Secretaría de Medio Ambiente e Historia Natural

ESTADO ANALÍTICO DEL EJERCICIO DEL PRESUPUESTO DE EGRESOS CLASIFICACIÓN ECONÓMICA POR TIPO DE GASTO DEL 1 DE ENERO AL 31 DE DICIEMBRE DE 2018

(Pesos)

RPA-2

CONCEPTO	PRESUPUESTO DE EGRESOS					SUBEJERCICIO
	APROBADO	AMPLIACIONES - REDUCCIONES	MODIFICADO	DEVENGADO	PAGADO	
<b>GASTO CORRIENTE</b>	77,422,827.07	4,908,797.92	82,331,624.99	78,708,371.25	78,708,371.25	3,623,253.74
<b>GASTO DE CAPITAL</b>	51,102,179.41	-11,235,444.85	39,866,734.56	39,440,208.80	39,440,208.80	426,525.76
<b>AMORTIZACIÓN DE LA DEUDA Y DISMINUCIÓN DE PASIVOS</b>	0.00	0.00	0.00	0.00	0.00	0.00
<b>PENSIONES Y JUBILACIONES</b>	0.00	0.00	0.00	0.00	0.00	0.00
<b>PARTICIPACIONES</b>	0.00	0.00	0.00	0.00	0.00	0.00
<b>TOTAL DEL GASTO:</b>	<b>128,525,006.48</b>	<b>-6,326,646.93</b>	<b>122,198,359.55</b>	<b>118,148,580.05</b>	<b>118,148,580.05</b>	<b>4,049,779.50</b>



GOBIERNO CONSTITUCIONAL DEL ESTADO DE CHIAPAS  
RAMO O DEPENDENCIA: Secretaría de Medio Ambiente e Historia Natural

ESTADO ANALÍTICO DEL EJERCICIO DEL PRESUPUESTO DE EGRESOS EN CLASIFICACIÓN  
ADMINISTRATIVA/ORGANISMO  
DEL 1 DE ENERO AL 31 DE DICIEMBRE DE 2018

(Pesos)

RPA-3

CONCEPTO	PRESUPUESTO DE EGRESOS					SUBEJERCICIO
	APROBADO	AMPLIACIONES - REDUCCIONES	MODIFICADO	DEVENGADO	PAGADO	
<b>TOTAL</b>	<b>128,525,006.48</b>	<b>-6,326,646.93</b>	<b>122,198,359.55</b>	<b>118,148,580.05</b>	<b>118,148,580.05</b>	<b>4,049,779.50</b>
<b>PODER EJECUTIVO</b>	<b>128,525,006.48</b>	<b>-6,326,646.93</b>	<b>122,198,359.55</b>	<b>118,148,580.05</b>	<b>118,148,580.05</b>	<b>4,049,779.50</b>
Secretaría de Medio Ambiente e Historia Natural	128,525,006.48	-6,326,646.93	122,198,359.55	118,148,580.05	118,148,580.05	4,049,779.50



GOBIERNO CONSTITUCIONAL DEL ESTADO DE CHIAPAS  
RAMO O DEPENDENCIA: Secretaría de Medio Ambiente e Historia Natural

ESTADO ANALÍTICO DEL EJERCICIO DEL PRESUPUESTO DE EGRESOS EN CLASIFICACIÓN  
ADMINISTRATIVA/PODERES  
DEL 1 DE ENERO AL 31 DE DICIEMBRE DE 2018

(Pesos)

RPA-4

CONCEPTO	PRESUPUESTO DE EGRESOS					SUBEJERCICIO
	APROBADO	AMPLIACIONES - REDUCCIONES	MODIFICADO	DEVENGADO	PAGADO	
<b>TOTAL</b>	<b>128,525,006.48</b>	<b>-6,326,646.93</b>	<b>122,198,359.55</b>	<b>118,148,580.05</b>	<b>118,148,580.05</b>	<b>4,049,779.50</b>
<b>PODER EJECUTIVO</b>	<b>128,525,006.48</b>	<b>-6,326,646.93</b>	<b>122,198,359.55</b>	<b>118,148,580.05</b>	<b>118,148,580.05</b>	<b>4,049,779.50</b>
Secretaría de Medio Ambiente e Historia Natural	128,525,006.48	-6,326,646.93	122,198,359.55	118,148,580.05	118,148,580.05	4,049,779.50
<b>PODER LEGISLATIVO</b>	<b>0.00</b>	<b>0.00</b>	<b>0.00</b>	<b>0.00</b>	<b>0.00</b>	<b>0.00</b>
	0.00	0.00	0.00	0.00	0.00	0.00
<b>PODER JUDICIAL</b>	<b>0.00</b>	<b>0.00</b>	<b>0.00</b>	<b>0.00</b>	<b>0.00</b>	<b>0.00</b>
	0.00	0.00	0.00	0.00	0.00	0.00
<b>ORGANOS AUTONOMOS</b>	<b>0.00</b>	<b>0.00</b>	<b>0.00</b>	<b>0.00</b>	<b>0.00</b>	<b>0.00</b>
	0.00	0.00	0.00	0.00	0.00	0.00



GOBIERNO CONSTITUCIONAL DEL ESTADO DE CHIAPAS  
RAMO O DEPENDENCIA: Secretaría de Medio Ambiente e Historia Natural

ESTADO ANALÍTICO DEL EJERCICIO DEL PRESUPUESTO DE EGRESOS EN CLASIFICACIÓN  
ADMINISTRATIVA/ENTIDADES  
DEL 1 DE ENERO AL 31 DE DICIEMBRE DE 2018

(Pesos)

RPA-5

CONCEPTO	PRESUPUESTO DE EGRESOS					SUBEJERCICIO
	APROBADO	AMPLIACIONES - REDUCCIONES	MODIFICADO	DEVENGADO	PAGADO	
ENTIDADES PARAESTATALES Y FIDEICOMISOS NO EMPRESARIALES Y NO FINANCIEROS	NO APLICA					
INSTITUCIONES PÚBLICAS DE SEGURIDAD SOCIAL	NO APLICA					
ENTIDADES PARAESTATALES EMPRESARIALES NO FINANCIERAS CON PARTICIPACION ESTATAL MAYORITARIA	NO APLICA					



GOBIERNO DEL ESTADO DE CHIAPAS

RAMO O DEPENDENCIA: Secretaría de Medio Ambiente e Historia Natural

ESTADO ANALÍTICO DEL EJERCICIO DEL PRESUPUESTO DE EGRESOS CLASIFICACIÓN FUNCIONAL (FINALIDAD Y FUNCIÓN)

DEL 1 DE ENERO AL 31 DE diciembre DE 2018

(Pesos)

RPA-6

FI	FU	CONCEPTO	EGRESOS					SUB EJERCICIO
			APROBADO	AMPLIACIONES - REDUCCIONES	MODIFICADO	DEVENGADO	PAGADO	
2		<b>Desarrollo Social</b>	<b>128,525,006.48</b>	<b>-6,826,646.93</b>	<b>121,698,359.55</b>	<b>117,648,580.05</b>	<b>117,648,580.05</b>	<b>4,049,779.50</b>
	2.1	Protección ambiental	128,525,006.48	-6,826,646.93	121,698,359.55	117,648,580.05	117,648,580.05	4,049,779.50
4		<b>Otras no Clasificadas en Funciones Anteriores</b>	<b>0.00</b>	<b>500,000.00</b>	<b>500,000.00</b>	<b>500,000.00</b>	<b>500,000.00</b>	<b>0.00</b>
	4.4	ADEFAS	0.00	500,000.00	500,000.00	500,000.00	500,000.00	0.00
<b>TOTAL DEL GASTO:</b>			<b>128,525,006.48</b>	<b>-6,326,646.93</b>	<b>122,198,359.55</b>	<b>118,148,580.05</b>	<b>118,148,580.05</b>	<b>4,049,779.50</b>

**GOBIERNO CONSTITUCIONAL DEL ESTADO DE CHIAPAS**  
**SECRETARÍA DE MEDIO AMBIENTE E HISTORIA NATURAL**

**SISTEMA CONTABLE 2018**

**ENDEUDAMIENTO NETO**

**DEL 1o. DE ENERO AL 31 DE DICIEMBRE DE 2018**

Página 1 de 1

Fecha:

06/02/2019

IDENTIFICACIÓN DE CRÉDITO O INSTRUMENTO	CONTRATACIÓN/ COLOCACIÓN	AMORTIZACIÓN	ENDEUDAMIENTO NETO
CRÉDITOS BANCARIOS			

TOTAL CRÉDITOS BANCARIOS

OTROS INSTRUMENTOS DE DEUDA

**NO APLICA**

TOTAL OTROS INSTRUMENTOS DE DEUDA

TOTAL



**SISTEMA CONTABLE 2018**

**INTERESES DE LA DEUDA**

**DEL 1o. DE ENERO AL 31 DE DICIEMBRE DE 2018**

Fecha:

Página 1 de 1  
06/02/2019

IDENTIFICACIÓN DE CRÉDITO O INSTRUMENTO	DEVENGADO	PAGADO
CRÉDITOS BANCARIOS		

TOTAL DE INTERESES DE CRÉDITOS BANCARIOS

OTROS INSTRUMENTOS DE DEUDA
-----------------------------

TOTAL DE INTERESES DE OTROS INSTRUMENTOS DE DEUDA

TOTAL

**NO APLICA**



**GOBIERNO DEL ESTADO DE CHIAPAS**  
 RAMO O DEPENDENCIA: Secretaría de Medio Ambiente e Historia Natural  
**GASTO POR CATEGORÍA PROGRAMÁTICA**  
 DEL 1 DE ENERO AL 31 DE DICIEMBRE DE 2018  
 (Pesos)

RPA-7

CONCEPTO	PRESUPUESTO DE EGRESOS					SUBEJERCICIO
	APROBADO	AMPLIACIONES - REDUCCIONES	MODIFICADO	DEVENGADO	PAGADO	
<b>Programas</b>	<b>128,525,006.48</b>	<b>-6,826,646.93</b>	<b>121,698,359.55</b>	<b>117,648,580.05</b>	<b>117,648,580.05</b>	<b>4,049,779.50</b>
<b>Subsidios: Sector Social y Privado o Entidades Federativas y Municipios</b>	<b>0.00</b>	<b>0.00</b>	<b>0.00</b>	<b>0.00</b>	<b>0.00</b>	<b>0.00</b>
Otros Subsidios	0.00	0.00	0.00	0.00	0.00	0.00
Sujetos a Reglas de Operación	0.00	0.00	0.00	0.00	0.00	0.00
<b>Desempeño de las Funciones</b>	<b>128,525,006.48</b>	<b>-6,826,646.93</b>	<b>121,698,359.55</b>	<b>117,648,580.05</b>	<b>117,648,580.05</b>	<b>4,049,779.50</b>
Específicos	0.00	0.00	0.00	0.00	0.00	0.00
Funciones de las Fuerzas Armadas (Únicamente Gobierno Federal)	0.00	0.00	0.00	0.00	0.00	0.00
Planeación, seguimiento y evaluación de políticas públicas	0.00	0.00	0.00	0.00	0.00	0.00
Prestación de Servicios Públicos	0.00	0.00	0.00	0.00	0.00	0.00
Promoción y fomento	0.00	0.00	0.00	0.00	0.00	0.00
Provisión de Bienes Públicos	0.00	0.00	0.00	0.00	0.00	0.00
Proyectos de inversión	128,525,006.48	-6,826,646.93	121,698,359.55	117,648,580.05	117,648,580.05	4,049,779.50
Regulación y supervisión	0.00	0.00	0.00	0.00	0.00	0.00
<b>Administrativos y de Apoyo</b>	<b>0.00</b>	<b>0.00</b>	<b>0.00</b>	<b>0.00</b>	<b>0.00</b>	<b>0.00</b>
Apoyo a la función pública y al mejoramiento de la gestión	0.00	0.00	0.00	0.00	0.00	0.00
Apoyo al proceso presupuestario y para mejorar la eficiencia institucional	0.00	0.00	0.00	0.00	0.00	0.00
Operaciones ajenas	0.00	0.00	0.00	0.00	0.00	0.00
<b>Compromisos</b>	<b>0.00</b>	<b>0.00</b>	<b>0.00</b>	<b>0.00</b>	<b>0.00</b>	<b>0.00</b>
Desastres Naturales	0.00	0.00	0.00	0.00	0.00	0.00
Obligaciones de cumplimiento de resolución jurisdiccional	0.00	0.00	0.00	0.00	0.00	0.00
<b>Obligaciones</b>	<b>0.00</b>	<b>0.00</b>	<b>0.00</b>	<b>0.00</b>	<b>0.00</b>	<b>0.00</b>
Aportaciones a fondos de estabilización	0.00	0.00	0.00	0.00	0.00	0.00
Aportaciones a fondos de inversión y reestructura de pensiones	0.00	0.00	0.00	0.00	0.00	0.00
Aportaciones a la seguridad social	0.00	0.00	0.00	0.00	0.00	0.00
Pensiones y jubilaciones	0.00	0.00	0.00	0.00	0.00	0.00
<b>Programas de Gasto Federalizado (Gobierno Federal)</b>	<b>0.00</b>	<b>0.00</b>	<b>0.00</b>	<b>0.00</b>	<b>0.00</b>	<b>0.00</b>
Gasto Federalizado	0.00	0.00	0.00	0.00	0.00	0.00
<b>Participaciones a entidades federativas y municipios</b>	<b>0.00</b>	<b>0.00</b>	<b>0.00</b>	<b>0.00</b>	<b>0.00</b>	<b>0.00</b>
<b>Costo financiero, deuda o apoyos a deudores y ahorradores de la banca</b>	<b>0.00</b>	<b>0.00</b>	<b>0.00</b>	<b>0.00</b>	<b>0.00</b>	<b>0.00</b>
<b>Adeudos de ejercicios fiscales anteriores</b>	<b>0.00</b>	<b>500,000.00</b>	<b>500,000.00</b>	<b>500,000.00</b>	<b>500,000.00</b>	<b>0.00</b>
	<b>0.00</b>	<b>500,000.00</b>	<b>500,000.00</b>	<b>500,000.00</b>	<b>500,000.00</b>	<b>0.00</b>
<b>TOTAL DEL GASTO:</b>	<b>128,525,006.48</b>	<b>-6,326,646.93</b>	<b>122,198,359.55</b>	<b>118,148,580.05</b>	<b>118,148,580.05</b>	<b>4,049,779.50</b>



GOBIERNO CONSTITUCIONAL DEL ESTADO DE CHIAPAS  
SECRETARÍA DE MEDIO AMBIENTE E HISTORIA NATURAL

PROGRAMAS Y PROYECTOS DE INVERSIÓN  
DEL 1 DE ENERO AL 31 DE DICIEMBRE DEL 2018

PP	PROGRAMA PRESUPUESTARIO / PROYECTO ESTRATÉGICO	MUNICIPIO / COBERTURA	PRESUPUESTO DE EGRESOS				AVANCE % DEVENGADO/ MODIFICADO
			APROBADO	MODIFICADO	DEVENGADO	PAGADO	

**NO APLICA**

---



## INDICADORES DE RESULTADOS

Organismo Público: Secretaría de Medio Ambiente e Historia Natural

Página 2 de 4

SUBFUNCIÓN / TIPO DE PROYECTO	UNIDAD DE MEDIDA	METAS					PRESUPUESTO APROBADO (PESOS)	PRESUPUESTO MODIFICADO (PESOS)	PRESUPUESTO DEVENGADO (PESOS)	BENEFICIARIOS						
		PROGRAM. ANUAL	MODIF. ANUAL	ALCANZ. AL 3er. TRIM.	ALCANZ. EN EL 4to. TRIM.	% CUMPLIM./MODIF.				MUNICIPIO	LOCALIDAD	MUJER	HOMBRE	PERSONA		
<b>PROTECCIÓN AMBIENTAL</b>																
<b>PROTECCIÓN DE LA DIVERSIDAD BIOLÓGICA Y DEL PAISAJE</b>																
<b>INVESTIGACIÓN PARA LA GESTIÓN DE BIODIVERSIDAD EN CHIAPAS</b>							920 454.83	975 879.46	973 948.46	Cobertura Estatal	Cobertura Estatal	19 573	18 810	38 383		
Mantener la investigación en las localidades fosilíferas con alto valor científico	Visita	12.00	12.00	9.00	0.00	75.00										
Visitantes del espacio de exhibición del museo de paleontología	Usuario	1 3000.00	1 3000.00	1 0807.00	2249.00	100.43										
Ejemplares fósiles catalogados	Ejemplar	200.00	200.00	150.00	50.00	100.00										
Exposiciones temporales para promover la conservación del patrimonio paleontológico	Exposición	2.00	2.00	2.00	0.00	100.00										
Transferencia activa del conocimiento paleontológico	Servicio	50.00	50.00	48.00	2.00	100.00										
Atención a grupos escolares	Grupo	50.00	50.00	45.00	5.00	100.00										
<b>PROTECCIÓN AMBIENTAL</b>							3 958 710.60	4 147 909.72	4 072 223.90	Cobertura Estatal	Cobertura Estatal	1 348 493	1 257 945	2 606 438		
Monitoreo de la calidad del agua	Diagnóstico	1.00	1.00	1.00	0.00	100.00										
Realizar actividades que permitan evaluar proyectos	Documento	60.00	60.00	48.00	21.00	115.00										
Verificación de la operación de los rellenos sanitarios	Visita	5.00	5.00	4.00	1.00	100.00										
<b>GESTIÓN Y OPERACIÓN DEL PARQUE EDUCATIVO SAN JOSÉ</b>							1 320 677.40	1 368 389.51	1 338 837.35	Zinacantan	Zinacantan	2 035	1 771	3 806		
Índice de realización de eventos ambientales	Evento	8.00	8.00	6.00	2.00	100.00										
Transferencia del conocimiento para el uso adecuado de los recursos naturales	Taller	4.00	4.00	2.00	2.00	100.00										
Incremento del conocimiento de los recursos naturales	Material	2.00	2.00	1.00	1.00	100.00										
Difusión de conocimientos y valores ambientales	Exposición	2.00	2.00	1.00	1.00	100.00										
<b>COORDINACIÓN DE LAS ACTIVIDADES DE MEDIO AMBIENTE</b>							1 403 620.89	1 470 405.50	1 388 732.29	Cobertura Estatal	Cobertura Estatal	2 781 694	2 663 539	5 445 233		
Visitas a sitios de disposición final	Relleno Sanitario	5.00	5.00	4.00	1.00	100.00										
Monitoreos realizados a los principales cuerpos de agua	Reporte	3.00	3.00	3.00	0.00	100.00										
Reunión interinstitucional	Reunión	3.00	3.00	2.00	1.00	100.00										
Dictámenes técnicos emitidos	Dictamen	100.00	100.00	63.00	41.00	104.00										
<b>DESARROLLO INFORMÁTICO DE LA SECRETARÍA DE MEDIO AMBIENTE E HISTORIA NATURAL</b>							1 693 644.36	326 868.23	324 868.22	Cobertura Estatal	Cobertura Estatal	800	1 200	2 000		
Realizar los servicios de mantenimiento preventivo y correctivo de la infraestructura de computo y comunicaciones	Servicio	180.00	180.00	145.00	35.00	100.00										
Atender las fallas operativas de los equipos de telecomunicaciones y administrar en control de acceso en la comunicación	Servicio	70.00	70.00	50.00	20.00	100.00										
Asesorías en materia de informática en apoyo a los procesos de actualización de infraestructura tecnológica	Servicio	2.00	2.00	2.00	0.00	100.00										
Información distribuida en página web	Página	8.00	8.00	8.00	0.00	100.00										
Cubrir las actividades relevantes en las diferentes áreas agilizando el proceso de información de manera segura	Sistema	2.00	2.00	1.00	1.00	100.00										
<b>PLANEACIÓN, PROGRAMACIÓN Y SEGUIMIENTO DE PROYECTOS INSTITUCIONALES E INVERSIÓN</b>							1 954 323.30	2 072 545.28	2 040 191.67	Cobertura Estatal	Cobertura Estatal	202	267	469		
Formulación de reportes de avance de los programas de inversión	Documento	17.00	17.00	12.00	5.00	100.00										
Validación del programa de inversión sectorial	Documento	15.00	15.00	15.00	0.00	100.00										
Reportes ingresados	Documento	5.00	5.00	5.00	0.00	100.00										
<b>PLANEACIÓN AMBIENTAL Y ORDENAMIENTO ECOLÓGICO TERRITORIAL</b>							1 825 361.41	1 850 294.00	1 818 857.76	Cobertura Estatal	Cobertura Estatal	1 582 480	1 503 246	3 085 726		
Dictámenes técnicos emitidos	Documento	100.00	100.00	72.00	32.00	104.00										
Capacitaciones realizadas	Taller	8.00	8.00	4.00	4.00	100.00										
<b>DESARROLLO DE PROGRAMAS ANTE EL CAMBIO CLIMÁTICO Y PREVENCIÓN DE LA CONTAMINACIÓN</b>							588 736.83	630 189.08	549 801.39	Cobertura Estatal	Cobertura Estatal	364 056	332 323	696 379		
Licencias otorgadas	Reporte	35.00	35.00	25.00	10.00	100.00										
Determinar la calidad del aire en el Estado	Reporte	1.00	1.00	1.00	0.00	100.00										
Documento normativo	Documento	1.00	1.00	0.00	1.00	100.00										
Reportes de capacitación	Reporte	5.00	5.00	2.00	3.00	100.00										
<b>FONDO AMBIENTAL DEL ESTADO DE CHIAPAS</b>							309 394.07	330 620.15	328 530.15	Cobertura Estatal	Cobertura Estatal	207	283	490		
Aportación de recursos	Aportación	4.00	4.00	3.00	1.00	100.00										
<b>RESCATE Y EXHIBICIÓN DE LA FLORA DE LA REGIÓN MESETA COMITECA TOJOLABAL</b>							0.00	2 391 543.88	1 512 980.88	Región XV Meseta Comiteca Tojolabal	Región XV Meseta Comiteca Tojolabal	247 317	235 416	482 733		
Realizar el acopio de ejemplares para el jardín	Ejemplar	100.00	100.00	0.00	100.00	100.00										
Acopio de orquídeas	Ejemplar	300.00	300.00	0.00	300.00	100.00										
<b>CONDUCCIÓN DE POLÍTICAS PARA LA DIVERSIFICACIÓN PRODUCTIVA, SERVICIOS ECOSISTEMICOS Y DESARROLLO FORESTAL</b>							1 013 848.61	1 093 471.16	1 044 386.68	Cobertura Estatal	Cobertura Estatal	2 000	3 000	5 000		
Gestiones autorizadas	Documento	3.00	3.00	3.00	0.00	100.00										
Reuniones de desarrollo forestal	Reunión	36.00	36.00	27.00	9.00	100.00										
Eventos y foros participados	Evento	8.00	8.00	3.00	5.00	100.00										
Documentos firmados	Documento	7.00	7.00	6.00	2.00	114.29										
<b>GESTIÓN Y CONDUCCIÓN DE POLÍTICAS DE PROTECCIÓN FORESTAL</b>							1 777 703.98	1 697 560.87	1 460 842.45	Cobertura Estatal	Cobertura Estatal	27	275	302		
Reuniones de coordinación interinstitucional en materia de prevención y combate de incendios forestales	Reunión	20.00	20.00	15.00	5.00	100.00										





**GOBIERNO CONSTITUCIONAL DEL ESTADO DE CHIAPAS**  
**SECRETARÍA DE HACIENDA**  
**PRESUPUESTO DE EGRESOS 2018**

**AVANCE DE CUMPLIMIENTO DE INDICADORES ESTRATÉGICOS**  
**ENERO - DICIEMBRE**

**Organismo Público:** 21111320 Secretaría de Medio Ambiente e Historia Natural

Misión	
Impulsar políticas que permitan la conservación y mejoramiento del ambiente y el desarrollo sustentable mediante programas y acciones orientadas al conocimiento de la biodiversidad y el fortalecimiento de las capacidades técnicas locales que permitan garantizar los satisfactores básicos, mejorando la calidad de vida de los chiapanecos.	
Visión	
Ser la dependencia líder en la instrumentación de políticas públicas y estrategias que garantizan la conservación del patrimonio natural y la sostenibilidad del medio ambiente, con la gestión participativa y comprometida de la sociedad.	

COMPORTAMIENTO DEL EJERCICIO DEL GASTO								
Concepto					Aprobado (A)	Modificado (B)	Devengado (C)	% Devengado C/B
Fin	F	SF	SSF	Descripción				
<b>TOTALES</b>					<b>128,525,006.48</b>	<b>122,198,359.55</b>	<b>118,148,580.05</b>	<b>96.69</b>
2	1			Desarrollo Social	128,525,006.48	122,198,359.55	118,148,580.05	96.69
		5		Protección ambiental	128,525,006.48	122,198,359.55	118,148,580.05	96.69
			1	Protección de la diversidad biológica y del paisaje	128,525,006.48	122,198,359.55	118,148,580.05	96.69
				Protección de la diversidad biológica y del paisaje	128,525,006.48	122,198,359.55	118,148,580.05	96.69

Objetivos de Desarrollo Sostenible	
Clave	Descripción
04	Garantizar una educación inclusiva, equitativa y de calidad y promover oportunidades de aprendizaje durante toda la vida para todos.
11	Lograr que las ciudades y los asentamientos humanos sean inclusivos, seguros, resilientes y sostenibles.
15	Proteger, restablecer y promover el uso sostenible de los ecosistemas terrestres, gestionar los bosques de forma sostenible, luchar contra desertificación, detener e invertir la degradación de las tierras y poner freno a la pérdida de diversidad biológica.



**GOBIERNO CONSTITUCIONAL DEL ESTADO DE CHIAPAS**
**SECRETARÍA DE HACIENDA  
 PRESUPUESTO DE EGRESOS 2018**
**AVANCE DE CUMPLIMIENTO DE INDICADORES ESTRATÉGICOS  
 ENERO - DICIEMBRE**
**Organismo Público:** 21111320 Secretaría de Medio Ambiente e Historia Natural

Metas de los Objetivos de Desarrollo Sostenible		
ODS	No. Meta	Descripción
04	07	Garantizar una educación inclusiva, equitativa y de calidad y promover oportunidades de aprendizaje durante toda la vida para todos. De aquí a 2030, asegurar que todos los alumnos adquieran los conocimientos teóricos y prácticos necesarios para promover el desarrollo sostenible, entre otras cosas mediante la educación para el desarrollo sostenible y los estilos de vida sostenibles, los derechos humanos, la igualdad de género, la promoción de una cultura de paz y no violencia, la ciudadanía mundial y la valoración de la diversidad cultural y la contribución de la cultura al desarrollo sostenible
11	03	Lograr que las ciudades y los asentamientos humanos sean inclusivos, seguros, resilientes y sostenibles. De aquí a 2030, aumentar la urbanización inclusiva y sostenible y la capacidad para la planificación y la gestión participativas, integradas y sostenibles de los asentamientos humanos en todos los países
	06	De aquí a 2030, reducir el impacto ambiental negativo per cápita de las ciudades, incluso prestando especial atención a la calidad del aire y la gestión de los desechos municipales y de otro tipo
15	02	Proteger, restablecer y promover el uso sostenible de los ecosistemas terrestres, gestionar los bosques de forma sostenible, luchar contra desertificación, detener e invertir la degradación de las tierras y poner freno a la pérdida de diversidad biológica. De aquí a 2020, promover la puesta en práctica de la gestión sostenible de todos los tipos de bosques, detener la deforestación, recuperar los bosques degradados y aumentar considerablemente la forestación y la reforestación a nivel mundial
	07	Adoptar medidas urgentes para poner fin a la caza furtiva y el tráfico de especies protegidas de flora y fauna y abordar tanto la demanda como la oferta de productos ilegales de flora y fauna silvestres

Objetivos del Plan Nacional		
Eje	Objetivo	Descripción
4	04	México Próspero. Impulsar y orientar un crecimiento verde incluyente y facilitador que preserve nuestro patrimonio natural al mismo tiempo que genere riqueza, competitividad y empleo.

Objetivos del Plan Estatal				
Eje	Tema	Pol. Púb.	Objetivo	Descripción
4	1	01	01	Chiapas Sustentable. Ordenamiento Territorial. Ordenamiento ecológico territorial.
	2	01	01	Consolidar la aplicación de los programas de ordenamiento ecológico y territoriales. Medio Ambiente.
		01	01	Cultura ambiental para la sustentabilidad.
		02	01	Elevar la eficacia de los programas de cultura ambiental.
		02	01	Protección, conservación y restauración con desarrollo forestal sustentable.
		04	01	Impulsar el desarrollo forestal como un instrumento de conservación de los ecosistemas y generador de la economía.
		04	01	Conservación y protección del capital natural.
		05	01	Conservar la biodiversidad.
		05	01	Gestión para la protección ambiental.
		05	01	Disminuir la contaminación ambiental.

**GOBIERNO CONSTITUCIONAL DEL ESTADO DE CHIAPAS**
**SECRETARÍA DE HACIENDA  
 PRESUPUESTO DE EGRESOS 2018**
**AVANCE DE CUMPLIMIENTO DE INDICADORES ESTRATÉGICOS  
 ENERO - DICIEMBRE**
**Organismo Público:** 21111320 Secretaría de Medio Ambiente e Historia Natural

Objetivos del Plan Estatal				
Eje	Tema	Pol. Púb.	Objetivo	Descripción
		06	01	Mitigación y adaptación ante el cambio climático. Reducir las emisiones de gases de efecto invernadero y contaminantes atmosféricos.

Estrategias del Plan Estatal		
Clave Alineación PED	No. Est.	Descripción
410101	01	Incorporar la variable ambiental en los planes, programas y proyectos relativos al uso adecuado del suelo.
420101	02	Instrumentar los programas de educación ambiental que incorporen la perspectiva de género.
	03	Impulsar programas de educación ambiental dirigidos a mujeres rurales e indígenas que rescaten los saberes tradicionales.
420201	01	Fortalecer la red de viveros forestales y el banco de germoplasma.
	02	Aprovechar los recursos forestales con criterios de normatividad, racionalidad y sustentabilidad.
	03	Instrumentar acciones de restauración en áreas forestales degradadas.
	04	Fomentar una cultura forestal de sensibilización, organización y capacitación para la integración comunitaria.
	05	Incorporar áreas forestales al esquema de pago por servicios ambientales.
	07	Reducir la superficie de afectación de los ecosistemas por incendios forestales, plagas y enfermedades.
	08	Incrementar la superficie de bosques y selvas al manejo forestal sustentable para garantizar la permanencia de las áreas boscosas y generar beneficios a los poseedores.
420401	02	Fortalecer la conservación y aprovechamiento sustentable de las especies nativas, al incrementar las áreas naturales protegidas.
	04	Incorporar la perspectiva de género en los programas de conservación de la diversidad biológica.
420501	01	Regular el desarrollo de obras, actividades y establecimientos públicos, sociales y privados para que apliquen sin excepción medidas de prevención y mitigación de daños al medio ambiente.
	02	Mejorar el manejo de los residuos sólidos y de manejo especial para la reducción de la contaminación ambiental.
420601	01	Contribuir a la reducción de las emisiones producidas por el cambio de uso del suelo por la alta degradación y deforestación.
	02	Fortalecer la regulación y control de emisiones de gases de efecto invernadero y contaminantes atmosféricos.
	03	Reducir los gases de efecto invernadero y contaminantes atmosféricos.
	04	Promover la vinculación y cooperación de las instituciones de educación superior, centros de investigación, organismos y agencias nacionales e internacionales para temas relacionados con la atención del fenómeno del cambio climático.

**GOBIERNO CONSTITUCIONAL DEL ESTADO DE CHIAPAS**  
**SECRETARÍA DE HACIENDA**  
**PRESUPUESTO DE EGRESOS 2018**

**AVANCE DE CUMPLIMIENTO DE INDICADORES ESTRATÉGICOS**  
**ENERO - DICIEMBRE**

**Organismo Público:** 21111320 Secretaría de Medio Ambiente e Historia Natural

Programa Sectorial		
Programa	Clave Alineación	Descripción
S	404410101 404420101 404420201 404420401 404420501 404420601	Programa Sectorial de Medio Ambiente y Ordenamiento Ecológico.
Objetivos Estratégicos		
No. Obj.	Clave Alineación	Descripción
1	404420401S	Conservar los ecosistemas prioritarios mediante la implementación de acciones correctas para su aplicación.
2	404410101S	Disminuir la presión sobre los recursos y la degradación ambiental, mediante el uso adecuado del suelo para la protección, restauración y conservación del medio ambiente y los ecosistemas.
3	404420501S	Disminuir la contaminación del agua, suelo y aire, generada por la inadecuada disposición de los RSU (Residuos Sólidos Urbanos), mediante el impulso del establecimientos de la infraestructura necesaria para la correcta disposición de la basura.
4	404420101S 404420601S	Atender los efectos del cambio climático, mediante el desarrollo de herramientas que impulsen su atención y mitigación.
5	404420201S	Reducir la deforestación y degradación de los ecosistemas forestales, para mantener el equilibrio de los procesos ecológicos en el Estado.

**GOBIERNO CONSTITUCIONAL DEL ESTADO DE CHIAPAS**
**SECRETARÍA DE HACIENDA  
 PRESUPUESTO DE EGRESOS 2018**
**AVANCE DE CUMPLIMIENTO DE INDICADORES ESTRATÉGICOS  
 ENERO - DICIEMBRE**
**Organismo Público:** 21111320 Secretaría de Medio Ambiente e Historia Natural

Indicadores Estratégicos														
No. Obj	No. Ind	Tipo y Dimensión	Unidad de Medida	Nombre del Indicador	Descripción Cualitativa (Numerador / Denominador)	Año y Valor de Línea Base	Denominador ( A )	Total Numerador	Programado ( B )				Avances	
									Modificado ( C )				Efic. del Ejer. D/C	Meta Indic. D/A
									Alcanzado ( D )					
									Trimestres					
				I	II	III	IV							
1	1	Estratégico Eficacia	Área Natural Protegida	Porcentaje de programas de manejo de las áreas naturales protegidas.	Número de programas de manejo formulados. / Total de programas de manejo necesarios.	2018	26.00	2.00	0.00	0.00	0.00	2.00	100.00%	7.69%
								2.00	0.00	0.00	0.00	2.00		
								2.00	0.00	0.00	0.00	2.00		
2	1	Gestión Eficacia	Programa	Porcentaje de programas de ordenamiento ecológico decretados.	Número de programas de ordenamiento ecológico en ejecución. / Total de programas de ordenamiento ecológico planteados a realizar.	2018	2.00	2.00	0.00	0.00	0.00	2.00	100.00%	100.00%
								2.00	0.00	0.00	0.00	2.00		
								2.00	0.00	0.00	0.00	2.00		
3	1	Estratégico Eficacia	Tonelada	Porcentaje de disposición adecuada de los residuos sólidos urbanos.	Número de toneladas de residuos sólidos urbanos dispuestos de manera adecuada en un relleno sanitario. / Total de residuos sólidos urbanos a disponer de manera adecuada.	2018	735,840.00	640,802.00	0.00	0.00	0.00	640,802.00	0.00%	0.00%
								640,802.00	0.00	0.00	0.00	640,802.00		
								0.00	0.00	0.00	0.00	0.00		
4	1	Gestión Eficacia	Documento	Porcentaje de documentos normativos en materia de cambio climático decretados.	Número de documentos normativos en materia de cambio climático formulados. / Total de instrumentos normativos en materia de cambio climático programados.	2018	1.00	1.00	0.00	0.00	0.00	1.00	100.00%	100.00%
								1.00	0.00	0.00	0.00	1.00		
								1.00	0.00	0.00	0.00	1.00		
5	1	Estratégico Eficacia	Hectárea	Porcentaje de recuperación de las hectáreas forestales del estado.	Número de hectáreas forestales conservadas y restauradas. / Total de hectáreas forestales deforestadas y degradadas en el estado.	2018	991,776.00	22,271.00	0.00	0.00	0.00	22,271.00	93.03%	2.09%
								22,271.00	0.00	0.00	0.00	22,271.00		
								20,718.54	0.00	0.00	0.00	20,718.54		
<b>Productos y Servicios</b>							<b>Cientes y Usuarios</b>							
Regulación, orientación y vigilancia de las políticas y normas en materia de medio ambiente.							Sector público y privado del Estado de Chiapas.							

**SISTEMA CONTABLE 2018**  
**INDICADORES DE POSTURA FISCAL**  
**DEL 1o. DE ENERO AL 31 DE DICIEMBRE DE 2018**

 Fecha: Página 1 de 1  
06/02/2019

CONCEPTO	ESTIMADO	DEVENGADO	PAGADO
<b>I. Ingresos Presupuestarios</b>	<b>0.00</b>	<b>0.00</b>	<b>0.00</b>
Ingresos del Gobierno de la Entidad Federativa	0.00	0.00	0.00
Ingresos del Sector Paraestatal	0.00	0.00	0.00
<b>II. Egresos Presupuestarios</b>	<b>0.00</b>	<b>0.00</b>	<b>0.00</b>
Egresos del Gobierno de la Entidad Federativa	0.00	0.00	0.00
Egresos del Sector Paraestatal	0.00	0.00	0.00
<b>III. Balance Presupuestario (Superávit o Déficit) (III = I - II)</b>	<b>0.00</b>	<b>0.00</b>	<b>0.00</b>

CONCEPTO	ESTIMADO	DEVENGADO	PAGADO
<b>III. Balance Presupuestario (Superávit o Déficit)</b>	<b>0.00</b>	<b>0.00</b>	<b>0.00</b>
<b>IV. Intereses, Comisiones y Gastos de la Deuda</b>	<b>0.00</b>	<b>0.00</b>	<b>0.00</b>
<b>V. Balance Primario (Superávit o Déficit) (V = III - IV)</b>	<b>0.00</b>	<b>0.00</b>	<b>0.00</b>

CONCEPTO	ESTIMADO	DEVENGADO	PAGADO
<b>A. Financiamiento</b>	<b>0.00</b>	<b>0.00</b>	<b>0.00</b>
<b>B. Amortización de la Deuda</b>	<b>0.00</b>	<b>0.00</b>	<b>0.00</b>
<b>C. Endeudamiento o Desendeudamiento (C= A - B)</b>	<b>0.00</b>	<b>0.00</b>	<b>0.00</b>

NO APLICA

**GOBIERNO CONSTITUCIONAL DEL ESTADO DE CHIAPAS**  
**SECRETARÍA DE MEDIO AMBIENTE E HISTORIA NATURAL**

**SISTEMA CONTABLE 2018**

**RELACIÓN DE CUENTAS BANCARIAS PRODUCTIVAS ESPECÍFICAS**

**DEL 1o. DE ENERO AL 31 DE DICIEMBRE DE 2018**

Página 1 de 1

Fecha:

13/03/2019

FONDO, PROGRAMA O CONVENIO	DATOS DE LA CUENTA BANCARIA		
	INSTITUCIÓN BANCARIA	NÚMERO DE CUENTA	TIPO DE CUENTA
SECRETARÍA DE MEDIO AMBIENTE E HISTORIA NATURAL BRIGADAS RURALES 2018	BANORTE, S.A.	0593635515	Convenios de Reasignación
SEMAHN Brigadas de Sanidad Forestal 2018	BANORTE, S.A.	1003837178	Otros Convenios y Subsidios

**SISTEMA CONTABLE 2018**  
**RELACIÓN DE ESQUEMAS BURSÁTILES Y COBERTURAS FINANCIERAS**  
**DEL 1o. DE ENERO AL 31 DE DICIEMBRE DE 2018**

Página 1 de 1  
Fecha: 06/02/2019

**RELACIÓN DE ESQUEMAS BURSÁTILES Y DE COBERTURAS FINANCIERAS**

---

**NO APLICA**

**GOBIERNO CONSTITUCIONAL DEL ESTADO DE CHIAPAS**  
**SECRETARÍA DE MEDIO AMBIENTE E HISTORIA NATURAL**

**SISTEMA CONTABLE 2018**

**FORMATO DEL EJERCICIO Y DESTINO DE GASTO FEDERALIZADO Y REINTEGROS**

**DEL 1o. DE ENERO AL 31 DE DICIEMBRE DE 2018**

Fecha: Página 1 de 1  
06/02/2019

Programa o Fondo	Destino de los Recursos	Ejercicio		Reintegro
		DEVENGADO	PAGADO	
5833 - 06 - Apoyos para el Desarrollo Forestal Sustentable. Ramo 16 – S219	Cobertura Estatal	3,457,800.00	3,457,800.00	0.00
5933 - 11 - Apoyos para el Desarrollo Forestal Sustentable. Ramo 16 – S219	Cobertura Estatal	809,562.49	809,562.49	0.00



**Al 31 DE DICIEMBRE DEL 2017 Y AL 31 DE DICIEMBRE DEL 2018**

Concepto	31 de diciembre de 2018	31 de diciembre de 2017	Concepto	31 de diciembre de 2018	31 de diciembre de 2017
<b>ACTIVO</b>			<b>PASIVO</b>		
<b>Activo Circulante</b>			<b>Pasivo Circulante</b>		
<b>Efectivo y Equivalentes</b>	<b>6,160,026.66</b>	<b>65,929,195.81</b>	<b>Cuentas por Pagar a Corto Plazo</b>	<b>19,609,689.16</b>	<b>33,167,514.15</b>
Efectivo			Servicios Personales por Pagar a Corto Plazo	1,548,357.26	1,656,892.24
Bancos/Tesorería			Proveedores por Pagar a Corto Plazo	691,624.80	82,244.00
Bancos/Dependencias y Otros	48,467.63	668,514.50	Contratistas por Obras Públicas por Pagar a Corto Plazo		
Inversiones Temporales (Hasta 3 Meses)			Participaciones y Aportaciones por Pagar a Corto Plazo		
Fondos con Afectación Específica	6,111,559.03	65,260,681.31	Transferencias Otorgadas por Pagar a Corto Plazo	3,009,000.00	17,009,000.00
Depósitos de Fondos de Terceros en Garantía y/o Administración			Intereses, Comisiones y Otros Gastos de la Deuda Pública por Pagar a Corto Plazo		
Otros Efectivos y Equivalentes			Retenciones y Contribuciones por Pagar a Corto Plazo	14,106.98	88,383.76
<b>Derechos a Recibir Efectivo o Equivalentes</b>	<b>0.00</b>	<b>26,995.00</b>	Devoluciones de la Ley de Ingresos por Pagar a Corto Plazo		
Inversiones Financieras de Corto Plazo			Otras Cuentas por Pagar a Corto Plazo	14,346,600.12	14,330,994.15
Cuentas por Cobrar a Corto Plazo		26,995.00	<b>Documentos por Pagar a Corto Plazo</b>	<b>0.00</b>	<b>0.00</b>
Deudores Diversos por Cobrar a Corto Plazo			Documentos Comerciales por Pagar a Corto Plazo		
Ingresos por Recuperar a Corto Plazo			Documentos con Contratistas por Obras Públicas por Pagar a Corto Plazo		
Deudores por Anticipos de la Tesorería a Corto Plazo			Otros Documentos por Pagar a Corto Plazo		
Préstamos Otorgados a Corto Plazo			<b>Porción a Corto Plazo de la Deuda Pública a Largo Plazo</b>	<b>0.00</b>	<b>0.00</b>
Otros Derechos a Recibir Efectivo o Equivalentes a Corto Plazo			Porción a Corto Plazo de la Deuda Pública		
<b>Derechos a Recibir Bienes o Servicios</b>	<b>0.00</b>	<b>990,773.16</b>	Porción a Corto Plazo de Arrendamiento Financiero		
Anticipos a Proveedores por Adquisición de Bienes y Prestación de Servicios a Corto Plazo		33,138.00	<b>Títulos y Valores a Corto Plazo</b>	<b>0.00</b>	<b>0.00</b>
Anticipo a Proveedores por Adquisición de Bienes Inmuebles y Muebles a Corto Plazo			<b>Pasivos Diferidos a Corto Plazo</b>	<b>0.00</b>	<b>0.00</b>
Anticipo a Proveedores por Adquisición de Bienes Intangibles a Corto Plazo			Ingresos Cobrados por Adelantado a Corto Plazo		
Anticipo a Contratistas por Obras Públicas a Corto Plazo		957,635.16	Intereses Cobrados por Adelantado a Corto Plazo		
Otros Derechos a Recibir Bienes o Servicios a Corto Plazo			Otros Pasivos Diferidos a Corto Plazo		
<b>Inventarios</b>	<b>0.00</b>	<b>0.00</b>	<b>Fondos y Bienes de Terceros en Garantía y/o Administración a Corto Plazo</b>	<b>0.00</b>	<b>0.00</b>
Inventario de Mercancías para Venta			Fondos en Garantía a Corto Plazo		
Inventario de Mercancías Terminadas			Fondos en Administración a Corto Plazo		
Inventario de Mercancías en Proceso de Elaboración			Fondos Contingentes a Corto Plazo		
Inventario de Materias Primas, Materiales y Suministros para Producción			Fondos de Fideicomisos, Mandatos y Contratos Análogos a Corto Plazo		
Bienes en Tránsito			Otros Fondos de Terceros en Garantía y/o Administración a Corto Plazo		
<b>Almacenes</b>	<b>0.00</b>	<b>0.00</b>	Valores y Bienes en Garantía a Corto Plazo		
<b>Estimación por Pérdida o Deterioro de Activos Circulantes</b>	<b>0.00</b>	<b>0.00</b>	<b>Provisiones a Corto Plazo</b>	<b>0.00</b>	<b>0.00</b>
Estimaciones para Cuentas Incobrables por Derechos a Recibir Efectivo o Equivalentes			Provisión para Demandas y Juicios a Corto Plazo		
Estimación por Deterioro de Inventarios			Provisión para Contingencias a Corto Plazo		
<b>Otros Activos Circulantes</b>	<b>0.00</b>	<b>0.00</b>	Otras Provisiones a Corto Plazo		
Valores en Garantía			<b>Otros Pasivos a Corto Plazo</b>	<b>0.00</b>	<b>3,609.15</b>
Bienes en Garantía (excluye depósitos de fondos)			Ingresos por Clasificar		
Bienes Derivados de Embargos, Decomisos, Aseguramientos y Dación en Pago			Recaudación por Participar		
Adquisición con Fondos de Terceros			Otros Pasivos Circulantes		3,609.15
<b>Total de Activos Circulantes</b>	<b>6,160,026.66</b>	<b>66,946,963.97</b>	<b>Total de Pasivos Circulantes</b>	<b>19,609,689.16</b>	<b>33,171,123.30</b>
<b>Activo No Circulante</b>			<b>Pasivo No Circulante</b>		
<b>Inversiones Financieras a Largo Plazo</b>	<b>7,547,698.92</b>	<b>7,422,532.75</b>	<b>Cuentas por Pagar a Largo Plazo</b>	<b>336,869.06</b>	<b>4,278,799.88</b>
Derechos a Recibir Efectivo o Equivalentes a Largo Plazo		293,939.55	Documentos por Pagar a Largo Plazo		
Bienes Inmuebles, Infraestructura y Construcciones en Proceso	123,779,197.56	266,005,824.23	Deuda Pública a Largo Plazo		
Bienes Muebles	54,460,498.56	76,909,918.96	<b>Pasivos Diferidos a Largo Plazo</b>		
Activos Intangibles	229,186.93	229,186.93	Fondos y Bienes de Terceros en Garantía y/o Administración a Largo Plazo	4,994.83	2,736,154.89
Depreciación, Deterioro y Amortización Acumulada de Bienes			<b>Provisiones a Largo Plazo</b>		298,650.78
Activos Diferidos	27,097,621.66	27,152,457.71	<b>Total de Pasivos No Circulantes</b>	<b>341,863.89</b>	<b>7,313,605.55</b>
Estimación por Pérdida o Deterioro de Activos no Circulantes			<b>Total del Pasivo</b>	<b>19,951,553.05</b>	<b>40,484,728.85</b>
Otros Activos no Circulantes	502,490.00	642,190.00		120,000.00	1,291,481.04
<b>Total de Activos No Circulantes</b>	<b>213,616,693.63</b>	<b>378,656,050.13</b>	<b>HACIENDA PÚBLICA / PATRIMONIO</b>		
<b>Total del Activo</b>	<b>219,776,720.29</b>	<b>445,603,014.10</b>	<b>Hacienda Pública/Patrimonio Contribuido</b>	<b>107,000.00</b>	<b>0.00</b>
			Aportaciones		
			Donaciones de Capital	107,000.00	
			Actualización de la Hacienda Pública/Patrimonio		
			<b>Hacienda Pública/Patrimonio Generado</b>	<b>199,718,167.24</b>	<b>405,118,285.25</b>
			Resultados del Ejercicio (Ahorro/Desahorro)	(7,039,301.42)	3,277,547.15
			Resultados de Ejercicios Anteriores	206,757,468.66	401,840,738.10
			Revalúos		
			Reservas		
			Rectificaciones de Resultados de Ejercicios Anteriores		
			<b>Exceso o Insuficiencia en la Actualización de la Hacienda Pública/Patrimonio</b>	<b>0.00</b>	<b>0.00</b>
			Resultado por Posición Monetaria		
			Resultado por Tenencia de Activos no Monetarios		
<b>Total de Activos No Circulantes</b>	<b>213,616,693.63</b>	<b>378,656,050.13</b>	<b>Total Hacienda Pública/Patrimonio</b>	<b>199,825,167.24</b>	<b>405,118,285.25</b>
<b>Total del Activo</b>	<b>219,776,720.29</b>	<b>445,603,014.10</b>	<b>Total del Pasivo y Hacienda Pública/Patrimonio</b>	<b>219,776,720.29</b>	<b>445,603,014.10</b>

**GOBIERNO CONSTITUCIONAL DEL ESTADO DE CHIAPAS**  
**SECRETARÍA DE MEDIO AMBIENTE E HISTORIA NATURAL**

**SISTEMA CONTABLE 2018**

**INFORME ANALÍTICO DE LA DEUDA PÚBLICA Y OTROS PASIVOS**  
**DEL 1o. DE ENERO AL 31 DE DICIEMBRE DE 2018**

Página 1 de 1  
 Fecha: 06/02/2019  
 LDF-2

Denominación de la Deuda Pública y Otros Pasivos	Saldo al 31 de diciembre de 2017	Disposiciones del Período	Amortizaciones del Período	Revaluaciones, Reclasificaciones y Otros Ajustes	Saldo Final del Período	Pago de Intereses del Período	Pago de Comisiones y demás costos asociados durante el Período
<b>Deuda Pública</b>	0.00	0.00	0.00	0.00	0.00	0.00	0.00
<b>Corto Plazo</b>	0.00	0.00	0.00	0.00	0.00	0.00	0.00
Instituciones de Crédito							
Títulos y Valores							
Arrendamientos Financieros							
<b>Largo Plazo</b>	0.00	0.00	0.00	0.00	0.00		
Instituciones de Crédito							
Títulos y Valores							
Arrendamientos Financieros							
<b>Otros Pasivos</b>	3,609.15				0.00		
<b>Total de la Deuda Pública y Otros Pasivos</b>	3,609.15	0.00	0.00	0.00	0.00	0.00	0.00

**Deuda Contingente (Informativo)**

**Valor de Instrumentos Bono Cupón Cero (Informativo)**

- Instrumento Bono Cupón Cero 1, Banobras
- Instrumento Bono Cupón Cero 2, Banobras

Obligaciones a Corto Plazo	Monto Contratado	Plazo Pactado	Tasa de Interés	Comisiones y Costos Relacionados	Tasa Efectiva

Obligaciones a Corto Plazo (Informativo)

**SISTEMA CONTABLE 2018**

**INFORME ANALÍTICO DE OBLIGACIONES DIFERENTES DE FINANCIAMIENTOS**

**DEL 1o. DE ENERO AL 31 DE DICIEMBRE DE 2018**

Fecha:

Página 1 de 1

06/02/2019

LDF-3

DENOMINACIÓN DE LAS OBLIGACIONES DIFERENTES DE FINANCIAMIENTO	FECHA DEL CONTRATO	FECHA DE INICIO DE OPERACIÓN DEL PROYECTO	FECHA DE VENCIMIENTO	MONTO DE LA INVERSIÓN PACTADO	PLAZO PACTADO	MONTO PROMEDIO MENSUAL DEL PAGO DE LA CONTRAPRESTACIÓN	MONTO PROMEDIO MENSUAL DEL PAGO DE LA CONTRAPRESTACIÓN CORRESPONDIENTE AL PAGO DE INVERSIÓN	MONTO PAGADO DE LA INVERSIÓN AL 31 DE DICIEMBRE DE 2018	MONTO PAGADO DE LA INVERSIÓN ACTUALIZADO AL 31 DE DICIEMBRE DE 2018	SALDO PENDIENTE POR PAGAR DE LA INVERSIÓN AL 31 DE DICIEMBRE DE 2018
---	--------------------	---	----------------------	-------------------------------	---------------	--	---	---	---	--

**APP'S**

- APP 1
- APP 2
- APP 3
- APP XX

**Otros instrumentos**

- Otro instrumento 1
- Otro instrumento 2
- Otro instrumento 3
- Otro instrumento XX

**Total de Obligaciones Diferentes de Financiamiento**



**NO APLICA**

**SISTEMA CONTABLE 2018**  
**BALANCE PRESUPUESTARIO**  
**DEL 1o. DE ENERO AL 31 DE DICIEMBRE DE 2018**

 Fecha: 06/02/2019  
**LD F 4**

Página 1 de 1

CONCEPTO	ESTIMADO/APROBADO	DEVENGADO	RECAUDADO/PAGADO
<b>Ingresos Totales</b>	<b>0.00</b>	<b>0.00</b>	<b>0.00</b>
Ingresos de Libre Disposición	0.00	0.00	0.00
Transferencias Federales Etiquetadas	0.00	0.00	0.00
Financiamiento Neto	0.00	0.00	0.00
<b>Egresos Presupuestarios</b>	<b>0.00</b>	<b>0.00</b>	<b>0.00</b>
Gasto No Etiquetado (sin incluir Amortización de la Deuda Pública)	0.00	0.00	0.00
Gasto Etiquetado (sin incluir Amortización de la Deuda Pública)	0.00	0.00	0.00
<b>Remanentes del Ejercicio Anterior</b>		<b>0.00</b>	<b>0.00</b>
Remanentes de Ingresos de Libre Disposición aplicados en el periodo		0.00	0.00
Remanentes de Transferencias Federales Etiquetadas aplicados en el periodo		0.00	0.00
<b>Balance Presupuestario</b>	<b>0.00</b>	<b>0.00</b>	<b>0.00</b>
<b>Balance Presupuestario sin Financiamiento Neto</b>	<b>0.00</b>	<b>0.00</b>	<b>0.00</b>
<b>Balance Presupuestario sin Financiamiento Neto y sin Remanentes del Ejercicio Anterior</b>	<b>0.00</b>	<b>0.00</b>	<b>0.00</b>

CONCEPTO	APROBADO	DEVENGADO	PAGADO
<b>Intereses, Comisiones y Gastos de la Deuda</b>	<b>0.00</b>	<b>0.00</b>	<b>0.00</b>
Intereses, Comisiones y Gastos de la Deuda con Gasto No Etiquetado	0.00	0.00	0.00
Intereses, Comisiones y Gastos de la Deuda con Gasto Etiquetado	0.00	0.00	0.00
<b>Balance Primario</b>	<b>0.00</b>	<b>0.00</b>	<b>0.00</b>

CONCEPTO	ESTIMADO/APROBADO	DEVENGADO	RECAUDADO/PAGADO
<b>Financiamiento</b>	<b>0.00</b>	<b>0.00</b>	<b>0.00</b>
Financiamiento con Fuente de Pago de Ingresos de Libre Disposición	0.00	0.00	0.00
Financiamiento con Fuente de Pago de Transferencias Federales Etiquetadas	0.00	0.00	0.00
<b>Amortización de la Deuda</b>	<b>0.00</b>	<b>0.00</b>	<b>0.00</b>
Amortización de la Deuda Pública con Gasto No Etiquetado	0.00	0.00	0.00
Amortización de la Deuda Pública con Gasto Etiquetado	0.00	0.00	0.00
<b>Financiamiento Neto</b>	<b>0.00</b>	<b>0.00</b>	<b>0.00</b>

CONCEPTO	ESTIMADO/APROBADO	DEVENGADO	RECAUDADO/PAGADO
Ingresos de Libre Disposición	0.00	0.00	0.00
Financiamiento Neto con Fuente de Pago de Ingresos de Libre Disposición	0.00	0.00	0.00
Financiamiento con Fuente de Pago de Ingresos de Libre Disposición	0.00	0.00	0.00
Amortización de la Deuda Pública con Gasto No Etiquetado	0.00	0.00	0.00
Gasto No Etiquetado ( sin incluir amortización de la Deuda Pública)	0.00	0.00	0.00
Remanentes de Ingresos de Libre Disposición aplicados en el periodo		0.00	0.00
<b>Balance Presupuestario de Recursos Disponibles</b>	<b>0.00</b>	<b>0.00</b>	<b>0.00</b>
<b>Balance Presupuestario de Recursos Disponibles sin Financiamiento Neto</b>	<b>0.00</b>	<b>0.00</b>	<b>0.00</b>

CONCEPTO	ESTIMADO/APROBADO	DEVENGADO	RECAUDADO/PAGADO
Transferencias Federales Etiquetadas	0.00	0.00	0.00
Financiamiento Neto con fuente de Pago de Transferencias Federales Etiquetadas	0.00	0.00	0.00
Financiamiento con Fuente de Pago de Transferencias Federales Etiquetadas	0.00	0.00	0.00
Amortización de la Deuda Pública con Gasto Etiquetado	0.00	0.00	0.00
Gasto Etiquetado ( sin incluir Amortización de la Deuda)	0.00	0.00	0.00
Remanentes de Transferencias Federales Etiquetadas aplicados en el periodo		0.00	0.00
<b>Balance Presupuestario de Recursos Etiquetados</b>	<b>0.00</b>	<b>0.00</b>	<b>0.00</b>
<b>Balance Presupuestario de Recursos Etiquetados sin Financiamiento Neto</b>	<b>0.00</b>	<b>0.00</b>	<b>0.00</b>

NO APLICA

**SISTEMA CONTABLE 2018**  
**ESTADO ANALITICO DE INGRESOS DETALLADO**  
**DEL 1o. DE ENERO AL 31 DE DICIEMBRE DE 2018**

**LDF-5**

RUBRO DE INGRESOS	INGRESO					DIFERENCIA
	ESTIMADO	AMPLIACIONES Y REDUCCIONES	MODIFICADO	DEVENGADO	RECAUDADO	
<b>Ingresos de Libre Disposición</b>						
Impuestos	0.00	0.00	0.00	0.00	0.00	0.00
Cuotas y Aportaciones de Seguridad Social	0.00	0.00	0.00	0.00	0.00	0.00
Contribuciones de Mejoras	0.00	0.00	0.00	0.00	0.00	0.00
Derechos	0.00	0.00	0.00	0.00	0.00	0.00
Productos	0.00	0.00	0.00	0.00	0.00	0.00
Aprovechamientos	0.00	0.00	0.00	0.00	0.00	0.00
Ingresos por Venta de Bienes y Prestación de Servicios	0.00	0.00	0.00	0.00	0.00	0.00
Participaciones	<b>0.00</b>	<b>0.00</b>	<b>0.00</b>	<b>0.00</b>	<b>0.00</b>	<b>0.00</b>
Fondo General de Participaciones	0.00	0.00	0.00	0.00	0.00	0.00
Fondo de Fomento Municipal	0.00	0.00	0.00	0.00	0.00	0.00
Fondo de Fiscalización y Recaudación	0.00	0.00	0.00	0.00	0.00	0.00
Fondo de Compensación	0.00	0.00	0.00	0.00	0.00	0.00
Fondo de Extracción de Hidrocarburos	0.00	0.00	0.00	0.00	0.00	0.00
Impuesto Especial Sobre Producción y Servicios	0.00	0.00	0.00	0.00	0.00	0.00
0.136% de la Recaudación Federal Participable	0.00	0.00	0.00	0.00	0.00	0.00
3.17% Sobre Extracción de Petróleo	0.00	0.00	0.00	0.00	0.00	0.00
Gasolinas y Diésel	0.00	0.00	0.00	0.00	0.00	0.00
Fondo del Impuesto Sobre la Renta	0.00	0.00	0.00	0.00	0.00	0.00
Fondo de Estabilización de los Ingresos de las Entidades Federativas	0.00	0.00	0.00	0.00	0.00	0.00
Incentivos Derivados de la Colaboración Fiscal	<b>0.00</b>	<b>0.00</b>	<b>0.00</b>	<b>0.00</b>	<b>0.00</b>	<b>0.00</b>
Tenencia o Uso de Vehículos	0.00	0.00	0.00	0.00	0.00	0.00
Fondo de Compensación ISAN	0.00	0.00	0.00	0.00	0.00	0.00
Impuesto Sobre Automóviles Nuevos	0.00	0.00	0.00	0.00	0.00	0.00
Fondo de Compensación de Repecos-Intermedios	0.00	0.00	0.00	0.00	0.00	0.00
Otros Incentivos Económicos	0.00	0.00	0.00	0.00	0.00	0.00
Transferencias y Asignaciones	<b>0.00</b>	<b>0.00</b>	<b>0.00</b>	<b>0.00</b>	<b>0.00</b>	<b>0.00</b>
Convenios	<b>0.00</b>	<b>0.00</b>	<b>0.00</b>	<b>0.00</b>	<b>0.00</b>	<b>0.00</b>
Otros Convenios y Subsidios	0.00	0.00	0.00	0.00	0.00	0.00
Otros Ingresos de Libre Disposición	<b>0.00</b>	<b>0.00</b>	<b>0.00</b>	<b>0.00</b>	<b>0.00</b>	<b>0.00</b>
Participaciones en Ingresos Locales	0.00	0.00	0.00	0.00	0.00	0.00
Otros Ingresos de Libre Disposición	0.00	0.00	0.00	0.00	0.00	0.00
<b>Total Ingresos de Libre Disposición</b>	<b>0.00</b>	<b>0.00</b>	<b>0.00</b>	<b>0.00</b>	<b>0.00</b>	
<b>Ingresos Excedentes de Ingresos de Libre Disposición</b>						<b>0.00</b>
<b>Transferencias Federales Etiquetadas</b>						
Aportaciones	<b>0.00</b>	<b>0.00</b>	<b>0.00</b>	<b>0.00</b>	<b>0.00</b>	<b>0.00</b>
Fondo de Aportaciones para la Nómina Educativa y Gasto Operativo	0.00	0.00	0.00	0.00	0.00	0.00
Fondo de Aportaciones para los Servicios de Salud	0.00	0.00	0.00	0.00	0.00	0.00
Fondo de Aportaciones para la Infraestructura Social	0.00	0.00	0.00	0.00	0.00	0.00
Fondo de Aportaciones para el Fortalecimiento de los Municipios y de las Demarcaciones Territoriales del Distrito	0.00	0.00	0.00	0.00	0.00	0.00
Federal	<b>0.00</b>	<b>0.00</b>	<b>0.00</b>	<b>0.00</b>	<b>0.00</b>	<b>0.00</b>
Fondo de Aportaciones Múltiples	0.00	0.00	0.00	0.00	0.00	0.00
Fondo de Aportaciones para la Educación Tecnológica y de Adultos	0.00	0.00	0.00	0.00	0.00	0.00
Fondo de Aportaciones para la Seguridad Pública de los Estados y del Distrito Federal	0.00	0.00	0.00	0.00	0.00	0.00
Fondo de Aportaciones para el Fortalecimiento de las Entidades Federativas	0.00	0.00	0.00	0.00	0.00	0.00
Convenios	<b>0.00</b>	<b>0.00</b>	<b>0.00</b>	<b>0.00</b>	<b>0.00</b>	<b>0.00</b>
Convenios de Protección Social en Salud	0.00	0.00	0.00	0.00	0.00	0.00
Convenios de Descentralización	0.00	0.00	0.00	0.00	0.00	0.00
Convenios de Reasignación	0.00	0.00	0.00	0.00	0.00	0.00
Otros Convenios y Subsidios	0.00	0.00	0.00	0.00	0.00	0.00
Fondos Distintos de Aportaciones	<b>0.00</b>	<b>0.00</b>	<b>0.00</b>	<b>0.00</b>	<b>0.00</b>	<b>0.00</b>
Fondo para Entidades Federativas y Municipios Productores de Hidrocarburos	0.00	0.00	0.00	0.00	0.00	0.00
Fondo Minero	0.00	0.00	0.00	0.00	0.00	0.00
Transferencias, Asignaciones, Subsidios y Subvenciones, y Pensiones y Jubilaciones	<b>0.00</b>	<b>0.00</b>	<b>0.00</b>	<b>0.00</b>	<b>0.00</b>	<b>0.00</b>
Otras Transferencias Federales Etiquetadas	<b>0.00</b>	<b>0.00</b>	<b>0.00</b>	<b>0.00</b>	<b>0.00</b>	<b>0.00</b>
<b>Total de Transferencias Federales Etiquetadas</b>	<b>0.00</b>	<b>0.00</b>	<b>0.00</b>	<b>0.00</b>	<b>0.00</b>	<b>0.00</b>
<b>Ingresos Derivados de Financiamientos</b>	<b>0.00</b>	<b>0.00</b>	<b>0.00</b>	<b>0.00</b>	<b>0.00</b>	<b>0.00</b>
Ingresos Derivados de Financiamientos	0.00	0.00	0.00	0.00	0.00	0.00
<b>Total de Ingresos</b>	<b>0.00</b>	<b>0.00</b>	<b>0.00</b>	<b>0.00</b>	<b>0.00</b>	<b>0.00</b>
<b>Datos Informativos</b>						
Ingresos Derivados de Financiamientos con Fuente de Pago de Ingresos de Libre Disposición	0.00	0.00	0.00	0.00	0.00	0.00
Ingresos Derivados de Financiamientos con Fuente de Pago de Transferencias Federales Etiquetadas	0.00	0.00	0.00	0.00	0.00	0.00
<b>Ingresos Derivados de Financiamientos</b>	<b>0.00</b>	<b>0.00</b>	<b>0.00</b>	<b>0.00</b>	<b>0.00</b>	<b>0.00</b>

**NO APLICA**



**NOMBRE DEL ENTE PÚBLICO : Secretaría de Medio Ambiente e Historia Natural**

**Estado Analítico del Ejercicio del Presupuesto de Egresos Detallado – LDF 6a.**  
**Clasificación por Objeto del Gasto (Capítulo y Concepto)**

**Del 1 de Enero al 31 de diciembre de 2018**

(PESOS)

Concepto	Egresos					Subejercicio
	Aprobado	Ampliaciones / Reducciones	Modificado	Devengado	Pagado	
b5) Productos Químicos, Farmacéuticos y de Laboratorio.	0.00	14,000.00	14,000.00	13,999.92	13,999.92	0.08
b6) Combustibles, Lubricantes y Aditivos.	0.00	110,000.00	110,000.00	109,917.18	109,917.18	82.82
b7) Vestuario, Blancos, Prendas de Protección y Artículos Deportivos.	0.00	61,822.00	61,822.00	61,821.98	61,821.98	0.02
b8) Materiales y Suministros para Seguridad.	0.00	0.00	0.00	0.00	0.00	0.00
b9) Herramientas, Refacciones y Accesorios Menores.	0.00	65,410.00	65,410.00	64,947.66	64,947.66	462.34
C. Servicios Generales.	0.00	9,000.00	9,000.00	8,700.00	8,700.00	300.00
c1) Servicios Básicos.	0.00	0.00	0.00	0.00	0.00	0.00
c2) Servicios de Arrendamiento.	0.00	0.00	0.00	0.00	0.00	0.00
c3) Servicios Profesionales, Científicos, Técnicos y Otros Servicios.	0.00	0.00	0.00	0.00	0.00	0.00
c4) Servicios Financieros, Bancarios y Comerciales.	0.00	0.00	0.00	0.00	0.00	0.00
c5) Servicios de Instalación, Reparación, Mantenimiento y Conservación.	0.00	9,000.00	9,000.00	8,700.00	8,700.00	300.00
c6) Servicios de Comunicación Social y Publicidad.	0.00	0.00	0.00	0.00	0.00	0.00
c7) Servicios de Traslado y Viáticos.	0.00	0.00	0.00	0.00	0.00	0.00
c8) Servicios Oficiales.	0.00	0.00	0.00	0.00	0.00	0.00
c9) Otros Servicios Generales.	0.00	0.00	0.00	0.00	0.00	0.00
D. Transferencias, Asignaciones, Subsidios y Otras Ayudas.	3,286,800.00	624,840.80	3,911,640.80	3,911,640.80	3,911,640.80	0.00
d1) Transferencias Internas y Asignaciones al Sector Público.	0.00	0.00	0.00	0.00	0.00	0.00
d2) Transferencias al Resto del Sector Público.	0.00	0.00	0.00	0.00	0.00	0.00
d3) Subsidios y Subvenciones.	3,286,800.00	624,840.80	3,911,640.80	3,911,640.80	3,911,640.80	0.00
d4) Ayudas Sociales.	0.00	0.00	0.00	0.00	0.00	0.00
d5) Pensiones y Jubilaciones.	0.00	0.00	0.00	0.00	0.00	0.00
d6) Transferencias a Fideicomisos, Mandatos y Otros Análogos.	0.00	0.00	0.00	0.00	0.00	0.00
d7) Transferencias a la Seguridad Social	0.00	0.00	0.00	0.00	0.00	0.00
d8) Donativos	0.00	0.00	0.00	0.00	0.00	0.00
d9) Transferencias al Exterior.	0.00	0.00	0.00	0.00	0.00	0.00
E. Bienes Muebles, Inmuebles e Intangibles.	0.00	96,400.00	96,400.00	95,375.03	95,375.03	1,024.97
e1) Mobiliario y Equipo de Administración.	0.00	0.00	0.00	0.00	0.00	0.00
e2) Mobiliario y Equipo Educativo y Recreativo.	0.00	0.00	0.00	0.00	0.00	0.00
e3) Equipo e Instrumental Médico y de Laboratorio.	0.00	0.00	0.00	0.00	0.00	0.00
e4) Vehículos y Equipo de Transporte.	0.00	0.00	0.00	0.00	0.00	0.00
e5) Equipo de Defensa y Seguridad.	0.00	0.00	0.00	0.00	0.00	0.00
e6) Maquinaria, Otros Equipos y Herramientas.	0.00	96,400.00	96,400.00	95,375.03	95,375.03	1,024.97
e7) Activos Biológicos.	0.00	0.00	0.00	0.00	0.00	0.00
e8) Bienes Inmuebles.	0.00	0.00	0.00	0.00	0.00	0.00
e9) Activos Intangibles.	0.00	0.00	0.00	0.00	0.00	0.00
F. Inversión Pública.	0.00	0.00	0.00	0.00	0.00	0.00
f1) Obra Pública en Bienes de Dominio Público.	0.00	0.00	0.00	0.00	0.00	0.00
f2) Obra Pública en Bienes Propios.	0.00	0.00	0.00	0.00	0.00	0.00
f3) Proyectos Productivos y Acciones de Fomento	0.00	0.00	0.00	0.00	0.00	0.00
G. Inversiones Financieras y Otras Provisiones.	0.00	0.00	0.00	0.00	0.00	0.00
g1) Inversiones para el Fomento de Actividades Productivas	0.00	0.00	0.00	0.00	0.00	0.00
g2) Acciones y Participaciones de Capital	0.00	0.00	0.00	0.00	0.00	0.00
g3) Compra de Títulos y Valores	0.00	0.00	0.00	0.00	0.00	0.00
g4) Concesión de Préstamos.	0.00	0.00	0.00	0.00	0.00	0.00
g5) Inversiones en Fideicomisos, Mandatos y Otros Análogos.	0.00	0.00	0.00	0.00	0.00	0.00
Fideicomiso de Desastres Naturales (informativo)						
g6) Otras Inversiones Financieras	0.00	0.00	0.00	0.00	0.00	0.00
g7) Provisiones para Contingencias y Otras Erogaciones Especiales.	0.00	0.00	0.00	0.00	0.00	0.00
H. Participaciones y Aportaciones.	0.00	0.00	0.00	0.00	0.00	0.00
h1) Participaciones.	0.00	0.00	0.00	0.00	0.00	0.00
h2) Aportaciones.	0.00	0.00	0.00	0.00	0.00	0.00
h3) Convenios.	0.00	0.00	0.00	0.00	0.00	0.00
I. Deuda Pública.	0.00	0.00	0.00	0.00	0.00	0.00
i1) Amortización de la Deuda Pública.	0.00	0.00	0.00	0.00	0.00	0.00
i2) Intereses de la Deuda Pública.	0.00	0.00	0.00	0.00	0.00	0.00
i3) Comisiones de la Deuda Pública.	0.00	0.00	0.00	0.00	0.00	0.00
i4) Gastos de la Deuda Pública.	0.00	0.00	0.00	0.00	0.00	0.00
i5) Costo por Coberturas.	0.00	0.00	0.00	0.00	0.00	0.00
i6) Apoyos Financieros.	0.00	0.00	0.00	0.00	0.00	0.00
i7) Adeudos de Ejercicios Fiscales Anteriores (ADEFAS).	0.00	0.00	0.00	0.00	0.00	0.00
<b>III. Total de Egresos</b>	<b>128,525,006.48</b>	<b>-6,326,646.93</b>	<b>122,198,359.55</b>	<b>118,148,580.05</b>	<b>118,148,580.05</b>	<b>4,049,779.50</b>

**NOMBRE DEL ENTE PÚBLICO : Secretaría de Medio Ambiente e Historia Natural**  
**Estado Analítico del Ejercicio del Presupuesto de Egresos Detallado – LDF 6b.**

Clasificación Administrativa

Del 1 de Enero al 31 de diciembre de 2018  
(PESOS)

Concepto	Egresos					Subejercicio
	Aprobado	Ampliaciones / Reducciones	Modificado	Devengado	Pagado	
I. Gasto No Etiquetado	125,238,206.48	-7,309,079.73	117,929,126.75	113,881,217.56	113,881,217.56	4,047,909.19
Secretaría de Medio Ambiente e Historia Natural	125,238,206.48	-7,309,079.73	117,929,126.75	113,881,217.56	113,881,217.56	4,047,909.19
II. Gasto Etiquetado	3,286,800.00	982,432.80	4,269,232.80	4,267,362.49	4,267,362.49	1,870.31
Secretaría de Medio Ambiente e Historia Natural	3,286,800.00	982,432.80	4,269,232.80	4,267,362.49	4,267,362.49	1,870.31
<b>III. Total de Egresos</b>	<b>128,525,006.48</b>	<b>-6,326,646.93</b>	<b>122,198,359.55</b>	<b>118,148,580.05</b>	<b>118,148,580.05</b>	<b>4,049,779.50</b>



**NOMBRE DEL ENTE PÚBLICO : Secretaría de Medio Ambiente e Historia Natural**

Estado Analítico del Ejercicio del Presupuesto de Egresos Detallado – LDF 6c.

Clasificación Funcional (Finalidad y Función )

Del 1 de Enero al 31 de diciembre de 2018

(PESOS)

Concepto	Egresos					Subejercicio
	Aprobado	Ampliaciones / Reducciones	Modificado	Devengado	Pagado	
I. Gasto No Etiquetado	125,238,206.48	-7,309,079.73	117,929,126.75	113,881,217.56	113,881,217.56	4,047,909.19
A. Gobierno	0.00	0.00	0.00	0.00	0.00	0.00
a1) Legislación	0.00	0.00	0.00	0.00	0.00	0.00
a2) Justicia	0.00	0.00	0.00	0.00	0.00	0.00
a3) Coordinación de la política de gobierno	0.00	0.00	0.00	0.00	0.00	0.00
a4) Relaciones exteriores	0.00	0.00	0.00	0.00	0.00	0.00
a5) Asuntos financieros y hacendarios	0.00	0.00	0.00	0.00	0.00	0.00
a6) Seguridad Nacional	0.00	0.00	0.00	0.00	0.00	0.00
a7) Asuntos de orden público y de seguridad interior	0.00	0.00	0.00	0.00	0.00	0.00
a8) Otros servicios generales	0.00	0.00	0.00	0.00	0.00	0.00
B. Desarrollo Social	125,238,206.48	-7,809,079.73	117,429,126.75	113,381,217.56	113,381,217.56	4,047,909.19
b1) Protección ambiental	125,238,206.48	-7,809,079.73	117,429,126.75	113,381,217.56	113,381,217.56	4,047,909.19
b2) Vivienda y servicios a la comunidad	0.00	0.00	0.00	0.00	0.00	0.00
b3) Salud	0.00	0.00	0.00	0.00	0.00	0.00
b4) Recreación, cultura y otras manifestaciones sociales	0.00	0.00	0.00	0.00	0.00	0.00
b5) Educación	0.00	0.00	0.00	0.00	0.00	0.00
b6) Protección social	0.00	0.00	0.00	0.00	0.00	0.00
b7) Otros Asuntos Sociales	0.00	0.00	0.00	0.00	0.00	0.00
C. Desarrollo Económico	0.00	0.00	0.00	0.00	0.00	0.00
c1) Asuntos económicos, comerciales y laborales en general	0.00	0.00	0.00	0.00	0.00	0.00
c2) Agropecuaria, silvicultura, pesca y caza	0.00	0.00	0.00	0.00	0.00	0.00
c3) Combustibles y energía	0.00	0.00	0.00	0.00	0.00	0.00
c4) Minería, manufacturas y construcción	0.00	0.00	0.00	0.00	0.00	0.00
c5) Transporte	0.00	0.00	0.00	0.00	0.00	0.00
c6) Comunicaciones	0.00	0.00	0.00	0.00	0.00	0.00
c7) Turismo	0.00	0.00	0.00	0.00	0.00	0.00
c8) Ciencia, tecnología e innovación	0.00	0.00	0.00	0.00	0.00	0.00
c9) Otras industrias y otros asuntos económicos	0.00	0.00	0.00	0.00	0.00	0.00
D. Otras no Clasificadas en Funciones Anteriores	0.00	500,000.00	500,000.00	500,000.00	500,000.00	0.00
d1) Transac. de la deuda pública/costo financiero de la deuda	0.00	0.00	0.00	0.00	0.00	0.00
d2) Transf., part. y aport. entre diferentes niv. y ord. de gob.	0.00	0.00	0.00	0.00	0.00	0.00
d3) Saneamiento del Sistema Financiero	0.00	0.00	0.00	0.00	0.00	0.00
d4) Adeudos de Ejercicios Fiscales Anteriores	0.00	500,000.00	500,000.00	500,000.00	500,000.00	0.00
II. Gasto Etiquetado	3,286,800.00	982,432.80	4,269,232.80	4,267,362.49	4,267,362.49	1,870.31
A. Gobierno	0.00	0.00	0.00	0.00	0.00	0.00
a1) Legislación	0.00	0.00	0.00	0.00	0.00	0.00
a2) Justicia	0.00	0.00	0.00	0.00	0.00	0.00
a3) Coordinación de la política de gobierno	0.00	0.00	0.00	0.00	0.00	0.00
a4) Relaciones exteriores	0.00	0.00	0.00	0.00	0.00	0.00
a5) Asuntos financieros y hacendarios	0.00	0.00	0.00	0.00	0.00	0.00
a6) Seguridad Nacional	0.00	0.00	0.00	0.00	0.00	0.00
a7) Asuntos de orden público y de seguridad interior	0.00	0.00	0.00	0.00	0.00	0.00
a8) Otros servicios generales	0.00	0.00	0.00	0.00	0.00	0.00
B. Desarrollo Social	3,286,800.00	982,432.80	4,269,232.80	4,267,362.49	4,267,362.49	1,870.31
b1) Protección ambiental	3,286,800.00	982,432.80	4,269,232.80	4,267,362.49	4,267,362.49	1,870.31
b2) Vivienda y servicios a la comunidad	0.00	0.00	0.00	0.00	0.00	0.00
b3) Salud	0.00	0.00	0.00	0.00	0.00	0.00
b4) Recreación, cultura y otras manifestaciones sociales	0.00	0.00	0.00	0.00	0.00	0.00
b5) Educación	0.00	0.00	0.00	0.00	0.00	0.00
b6) Protección social	0.00	0.00	0.00	0.00	0.00	0.00
b7) Otros Asuntos Sociales	0.00	0.00	0.00	0.00	0.00	0.00
C. Desarrollo Económico	0.00	0.00	0.00	0.00	0.00	0.00
c1) Asuntos económicos, comerciales y laborales en general	0.00	0.00	0.00	0.00	0.00	0.00
c2) Agropecuaria, silvicultura, pesca y caza	0.00	0.00	0.00	0.00	0.00	0.00
c3) Combustibles y energía	0.00	0.00	0.00	0.00	0.00	0.00
c4) Minería, manufacturas y construcción	0.00	0.00	0.00	0.00	0.00	0.00
c5) Transporte	0.00	0.00	0.00	0.00	0.00	0.00
c6) Comunicaciones	0.00	0.00	0.00	0.00	0.00	0.00
c7) Turismo	0.00	0.00	0.00	0.00	0.00	0.00
c8) Ciencia, tecnología e innovación	0.00	0.00	0.00	0.00	0.00	0.00
c9) Otras industrias y otros asuntos económicos	0.00	0.00	0.00	0.00	0.00	0.00
D. Otras no Clasificadas en Funciones Anteriores	0.00	0.00	0.00	0.00	0.00	0.00
d1) Transac. de la deuda pública/costo financiero de la deuda	0.00	0.00	0.00	0.00	0.00	0.00
d2) Transf., part. y aport. entre diferentes niv. y ord. de gob.	0.00	0.00	0.00	0.00	0.00	0.00
d3) Saneamiento del Sistema Financiero	0.00	0.00	0.00	0.00	0.00	0.00
d4) Adeudos de Ejercicios Fiscales Anteriores	0.00	0.00	0.00	0.00	0.00	0.00
<b>III. Total de Egresos</b>	<b>128,525,006.48</b>	<b>-6,326,646.93</b>	<b>122,198,359.55</b>	<b>118,148,580.05</b>	<b>118,148,580.05</b>	<b>4,049,779.50</b>

**NOMBRE DEL ENTE PÚBLICO : Secretaría de Medio Ambiente e Historia Natural**

Estado Analítico del Ejercicio del Presupuesto de Egresos Detallado – LDF 6d.

**Clasificación de Servicios Personales por Categoría**

Del 1 de Enero al 31 de diciembre de 2018

(PESOS)

Concepto	Egresos					Subejercicio
	Aprobado	Ampliaciones / Reducciones	Modificado	Devengado	Pagado	
I. Gasto No Etiquetado	77,111,329.84	5,135,001.06	82,246,330.90	79,252,416.07	79,252,416.07	2,993,914.83
A. Personal Administrativo y de Servicio Público	77,111,329.84	4,809,822.16	81,921,152.00	78,927,237.17	78,927,237.17	2,993,914.83
B. Magisterio	0.00	0.00	0.00	0.00	0.00	0.00
C. Servicios de Salud	0.00	0.00	0.00	0.00	0.00	0.00
c1) Personal Administrativo	0.00	0.00	0.00	0.00	0.00	0.00
c2) Personal Médico, Paramédico y Afín	0.00	0.00	0.00	0.00	0.00	0.00
D. Seguridad Pública	0.00	0.00	0.00	0.00	0.00	0.00
E. Gastos Asociados a la Implementación de Nuevas Leyes Federales o Reformas a las mismas Nombre del Programa o Ley 1	0.00	0.00	0.00	0.00	0.00	0.00
F. Sentencias Laborales Definitivas	0.00	0.00	0.00	0.00	0.00	0.00
F. Sentencias Laborales Definitivas	0.00	325,178.90	325,178.90	325,178.90	325,178.90	0.00
II. Gasto Etiquetado	3,286,800.00	624,840.80	3,911,640.80	3,911,640.80	3,911,640.80	0.00
A. Personal Administrativo y de Servicio Público	3,286,800.00	624,840.80	3,911,640.80	3,911,640.80	3,911,640.80	0.00
B. Magisterio	0.00	0.00	0.00	0.00	0.00	0.00
C. Servicios de Salud	0.00	0.00	0.00	0.00	0.00	0.00
c1) Personal Administrativo	0.00	0.00	0.00	0.00	0.00	0.00
c2) Personal Médico, Paramédico y Afín	0.00	0.00	0.00	0.00	0.00	0.00
D. Seguridad Pública	0.00	0.00	0.00	0.00	0.00	0.00
E. Gastos Asociados a la Implementación de Nuevas Leyes Federales o Reformas a las mismas Nombre del Programa o Ley 1	0.00	0.00	0.00	0.00	0.00	0.00
F. Sentencias Laborales Definitivas	0.00	0.00	0.00	0.00	0.00	0.00
III. Total del Gasto en Servicios Personales	80,398,129.84	5,759,841.86	86,157,971.70	83,164,056.87	83,164,056.87	2,993,914.83

**SISTEMA CONTABLE 2018**

**RELACIÓN DE BIENES MUEBLES QUE COMPONEN SU PATRIMONIO**

**Cuenta Pública al 31 de diciembre de 2018**

Página 1 de 40

Hora: 11:43:41a. m.

Fecha: 06/02/2019

<b>Código</b>	<b>Descripción del Bien</b>	<b>Valor en Libros</b>
1241	Mobiliario y Equipo de Administración	6,102,058.50
1241 111A0108 0016	01 Archivero metalico de 03 Gavetas mod. Linea Nova mca. Gebesa (ch-1654 fact.8478	2,787.88
1241 111A0108 0020	01 Conjunto Semiejecutivo Peninsular, incluye escrit., puente ejec., credenza y 01archivador (ch-1654 fact. 8478)	7,116.54
1241 111A0109 0003	01 Engargoladora p/Arillo Plástico y Metálico mod. IBIMASTER 500 GBC 7400221 (fact. 434 op. 939)	6,458.40
1241 111A0112 0001	01 GABINETE DE COLECCIONES DE GEOLOGIA Y PALETOLOGIA C/16 CHAROLAS (fact. a1482 ch-030)	11,985.30
1241 111A0112 0002	01 GABINETE DE COLECCIONES DE GEOLOGIA Y PALETOLOGIA C/16 CHAROLAS (fact. a1482 ch-030)	11,985.30
1241 111A0114 0003	1 CARPA TOLDO DE LONA IMPERMIABLE DE 3x3 MTS. PARA EXTERIORES (Fact. 312 ch-0135 cta. 678-1)	3,323.67
1241 111A0114 0004	1 CARPA TOLDO DE LONA IMPERMIABLE DE 3x3 MTS. PARA EXTERIORES (Fact. 312 ch-0135 cta. 678-1)	3,323.67
1241 11581118 0002	1 MESA DE JUNTAS DE 240x120x75 CM CON BASE METALICA (fact. 14099 op. 1026)	5,970.45
1241 11581118 0003	1 CONJUNTO EJECUTIVO DE 160 CMS. x 120 x 7575/180 cms DE ALTO (fact. 14099 o.p. 1026)	10,985.50
1241 13000213 0001	Conjunto operativo linea basica color Bordiux/Negro de marca GEBESA.	3,500.00
1241 13000216 0001	01 Impresora HP laserjet	5,231.60
1241 13000216 0002	01 equipo Minisplit serie4rpaed3000883	5,568.00
1241 13000216 0003	01 tanque estacionario 180lts.	4,800.00
1241 13000216 0004	01 equipo Mini Split serie603KAMZ12915	24,286.46
1241 13000216 0005	01 Deshumificador 50Pints	8,398.00
1241 13000216 0006	01 Impresora S-TM-T88V834	10,556.00
1241 13000217 0001	01 Aire Acondicionado mod. 40VEQ363AE	26,284.37
1241 13000217 0002	Video Proyector Epsos S-WDRK6901210	9,409.92
1241 13000217 0004	Una Bascula Mecanica c/Estadimetro cap. 160 Kg.	3,050.00
1241 13000217 0005	Una Parilla pad-4h s-6068076718041709 c/base de acero inoxidable S-390001269255101601	8,951.00
1241 131A0100 0071	SOFA TRES PLAZAS No. 5001715	3,743.86
1241 131A0100 0072	SOFA DOS PLAZAS No. 5001716	2,646.61
1241 131A0100 0077	ESCRITORIO EJECUTIVO No. INV. 5001732	6,524.19
1241 131A0100 0084	RELOJ CHECADOR DE ASISTENCIA No. INV. 50017389	2,409.00
1241 131A0100 0101	ARCHIVERO VERTICAL DE 2 GAVETAS No. INV. 5002063	2,590.10
1241 131A0100 0102	ARCHIVERO VERTICAL DE 2 GAVETAS	2,590.10
1241 131A0100 0103	ESCRITORIO EJECUTIVO No. INV. 5002084	3,407.94
1241 131A0100 0104	ESCRITORIO EJECUTIVO No. INV. 5002085	3,407.94
1241 131A0100 0105	GABINETE UNIVERSAL No. INV. 5002087	3,714.68
1241 131A0100 0106	LIBRERO VERTICAL No. INV. 5002094	2,385.93
1241 131A0100 0107	LIBRERO VERTICAL No. INV. 5002095	2,385.93
1241 131A0100 0109	SILLON EJECUTIVO GIRATORIO No. INV. 5002136	2,322.63
1241 131A0100 0110	SILLON EJECUTIVO GIRATORIO No. INV. 5002137	2,322.63
1241 131A0102 0138	GABINETE UNIVERSAL No. INV. 5002581	4,059.50
1241 131A0102 0139	GABINETE UNIVERSAL No. INV. 5002582	4,465.45

**SISTEMA CONTABLE 2018**

**RELACIÓN DE BIENES MUEBLES QUE COMPONEN SU PATRIMONIO**

Página 2 de 40

**Cuenta Pública al 31 de diciembre de 2018**

Hora: 11:43:41a. m.

Fecha: 06/02/2019

<b>Código</b>	<b>Descripción del Bien</b>	<b>Valor en Libros</b>
1241 131A0102 0140	GABINETE UNIVERSAL No. INV. 5002583	4,000.00
1241 131A0102 0141	GABINETE UNIVERSAL No. INV. 5002584	4,000.00
1241 131A0102 0142	Inv. 2520005002720 CPU Marca Compaq Fact. 1319	16,861.76
1241 131A0102 0143	Inv. 2520005002605 Mouse Marca Compaq Fact. 1312 al 1314	150.00
1241 131A0102 0144	Inv. 2520005002606 Teclado Marca Compaq Fact. 1312 al 1314	150.00
1241 131A0102 0145	Inv.2520005002620 Teclado Marca Compaq Fact. 1315-1317	150.00
1241 131A0103 0075	RELOJ CHECADOR DE ASISTENCIA No. INV. 5002753	2,611.99
1241 131A0103 0086	CONUNTO SECRETARIAL No. INV. 5002903	3,095.42
1241 131A0104 0010	MESA PARA SALA DE JUNTAS No. INV. 5002877	2,631.11
1241 131A0105 0240	MESA PARA SALA DE JUNTAS No. INV. 5003026	3,315.45
1241 131A0105 0250	ENGARGOLADORA No. INV. 5003036	2,315.90
1241 131A0105 0253	CONGELADOR No. INV. 5003039	4,950.00
1241 131A0105 0254	ENFRIADOR No. INV. 5003040	7,800.00
1241 131A0105 0266	SOFA TRES PLAZAS No. INV. 5002927	2,704.89
1241 131A0105 0280	BOTARGA No. INV. 5003455	19,550.00
1241 131A0105 0297	Inv. 2520005002992 Teclado Marca COMPAQ Fact. 1377	150.00
1241 131A0105 0298	Inv. 2520005003497 Teclado Marca H.P. Fact. 6413	375.24
1241 131A0105 0299	Inv. 2520005002998 Teclado Marca H.P. Fact. 4543	150.00
1241 131A0105 0300	Inv. 2520005002999 Mouse Marca H.P. Fact. 4543	150.00
1241 131A0105 0301	Inv. 2520005003458 Teclado Marca HP Fact. 0717	359.14
1241 131A0105 0302	Inv. 2520005003459 Mouse Marca HP Fact. 0717	179.57
1241 131A0105 0303	Inv. 2520005003063 Teclado Marca HP Fact. 1156	553.73
1241 131A0105 0304	Inv. 2520005003064 Mouse Marca HP Factura 1156	276.86
1241 131A0106 0152	ENGARGOLADORA No. INV. 600219	6,095.57
1241 131A0106 0153	ENGARGOLADORA No. INV. 600220	6,284.11
1241 131A0106 0154	ENFRIADOR Y CALENTADOR DE AGUA No. INV. 600221	2,556.49
1241 131A0106 0177	MESA CIRCULAR No. INV. 600247	2,950.12
1241 131A0106 0178	MESA CIRCULAR No. INV. 600248	2,950.12
1241 131A0106 0179	MESA CIRCULAR No. INV. 600249	2,950.12
1241 131A0106 0191	CONJUNTO SECRETARIAL No. INV. 600261	3,297.42
1241 131A0106 0192	CONJUNTO SECRETARIAL No. INV. 600262	3,297.42
1241 131A0106 0193	CONJUNTO SECRETARIAL No. INV. 600263	3,297.42
1241 131A0106 0194	MODULO SECRETARIAL No. INV. 600264	4,354.45
1241 131A0106 0195	CONJUNTO SECRETARIAL No. INV. 600265	3,213.10
1241 131A0106 0196	ASPIRADORA No. INV. 600267	2,840.63
1241 131A0106 0223	ESCALERA	2,500.00
1241 131A0106 0225	INV. 2300207000008 MONITOR MARCA DELL Fact. 2437-2441	6,800.00
1241 131A0106 0226	INV. 2300207000019 C.P.U. MARCA DELL Fact. 2437-2441	15,890.00
1241 131A0106 0227	INV. 2300207000033 TECLADO MARCA DELL Fact. 2437-2441	2,040.00
1241 131A0106 0228	INV. 2300207000159 C.P.U. MARCA LANIX Fact. 4590-4595	6,050.00
1241 131A0106 0229	INV. 2300207000245 MONITOR MARCA LANIX Fact. 4590-4595	2,850.00
1241 131A0106 0230	INV. 2300207000253 TECLADO MARCA LANIX Fact. 4590-4595	1,300.50

**SISTEMA CONTABLE 2018**

**RELACIÓN DE BIENES MUEBLES QUE COMPONEN SU PATRIMONIO**

Página 3 de 40

**Cuenta Pública al 31 de diciembre de 2018**

Hora: 11:43:41a. m.

Fecha: 06/02/2019

Código	Descripción del Bien	Valor en Libros
1241 131A0106 0231	INV. 2300207000281 TECLADO MARCA LANIX Fact. 4590-4595	1,300.50
1241 131A0106 0232	INV. 2520006000344 TECLADO MARCA LANIX Fact. 3942	343.16
1241 131A0106 0233	INV. 2520006000345 MAUSE MARCA LANIX Fact. 3942	171.58
1241 131A0106 0234	INV. 6320005001344 SOFA DE DOS PLAZAS MARCA RIVIERA	6,330.85
1241 131A0106 0235	INV. 6320005001354 DESTRUCTORA DE DOCUMENTOS MARCA GBC Fact. 3565	3,565.00
1241 131A0106 0237	INV. 2300207000158 C.P.U. MARCA LANIX Fact. 4590-4595	6,050.00
1241 131A0106 0238	INV. 2300207000198 MONITOR MARCA LANIX Fact. 4590-4595	2,850.00
1241 131A0106 0239	Inv. 2300207000189 C.P.U. Marca LANIX Fact. 4590-4595	6,050.00
1241 131A0106 0240	INV. 2300207000199 MONITOR MARCA LANIX Fact. 4590-4595	2,850.00
1241 131A0106 0243	INV. 6320006000006 TECLADO MARCA H.P. Fact. 27576	1,900.45
1241 131A0106 0244	INV. 2300207000186 C.P.U. MARCA LANIX Fact. 4590-4595	6,050.00
1241 131A0106 0245	INV. 2300207000212 MONITOR MARCA LANIX Fact. 4590-4595	2,850.00
1241 131A0106 0251	INV. 2300207000118 IMPRESORA MARCA KYOCERA Fact. 100457-100458	8,262.75
1241 131A0106 0259	INV. 2300207000303 MOUSE MARCA LANIX Fact. 4590-4595	414.00
1241 131A0106 0263	INV. 2300207000156 C.P.U. MARCA LANIX Fact. 4590-4595	6,050.00
1241 131A0106 0264	INV. 2300207000240 MONITOR MARCA LANIX Fact. 4590-4595	2,850.00
1241 131A0106 0267	INV. 2300208000002 MONITOR MARCA COMPAQ Fact. 5288	3,500.00
1241 131A0106 0268	Inv. 6320006000026 C.P.U. Marca ACER Fact. 1718	10,155.01
1241 131A0106 0269	Inv. 6320006000028 Teclado Marca ACER Fact. 1719	2,000.00
1241 131A0106 0270	Inv. 6320006000030 Fuente de Respaldo con Regulador Marca SOLA BASIC Fact. 1720	2,344.99
1241 131A0106 0271	Inv. 2300207000144 C.P.U. Marca LANIX Fact. 4590-4595	6,050.00
1241 131A0106 0272	Inv. 2300207000146 C.P.U. Marca LANIX Fact.4590-4595	6,050.00
1241 131A0106 0273	Inv. 2300207000176 C.P.U. Marca LANIX Fact. 4590-4595	6,050.00
1241 131A0106 0274	Inv. 2300207000219 Monitor Marca LANIX Fact. 4590-4595	2,850.00
1241 131A0106 0275	Inv. 2300207000230 Monitor Marca LANIX Fact. 4590-4595	2,850.00
1241 131A0106 0276	Inv. 2300207000232 Monitor Marca LANIX Fact. 4590-4595	2,850.00
1241 131A0106 0277	Inv. 2300207000275 Teclado Marca LANIX Fact. 4590-4595	1,300.50
1241 131A0106 0279	Inv. 2520006000336 Teclado Marca LANIX Fact. 3942	343.16
1241 131A0106 0280	Inv. 2520006000340 Teclado Marca LANIX Fact. 3942	343.16
1241 131A0106 0281	Inv. 2300207000135 Servidor (C.P.U.) Marca H.P. Fact. 2232-2233	52,118.50
1241 131A0106 0282	Inv. 2300207000152 C.P.U. Marca LANIX Fact. 4590-4595	6,050.00
1241 131A0106 0283	Inv. 2300207000157 C.P.U. Marca LANIX Fact. 4590-4595	6,050.00
1241 131A0106 0284	Inv. 2300207000190 C.P.U. Marca LANIX Fact. 4590-4595	6,050.00
1241 131A0106 0285	Inv. 2300207000191 C.P.U. Marca LANIX Fact. 4590-4595	6,050.00
1241 131A0106 0286	Inv. 2300207000200 Monitor Marca LANIX Fact. 4590-4595	2,850.00
1241 131A0106 0287	Inv. 2300207000213 Monitor Marca LANIX Fact. 4590-4595	2,850.00
1241 131A0106 0288	Inv. 2300207000215 Monitor Marca LANIX Fact. 4590-4595	2,850.00
1241 131A0106 0289	Inv. 2300207000236 Monitor Marca LANIX Fact. 4590-4595	2,850.00
1241 131A0106 0290	Inv. 2300207000243 Monitor Marca LANIX Fact. 4590-4595	2,850.00
1241 131A0106 0292	Inv. 2300207000277 Teclado Marca LANIX Fact. 4590-4595	1,300.50
1241 131A0106 0293	Inv. 2300207000284 Teclado Marca LANIX Fact. 4590-4595	1,300.50

**SISTEMA CONTABLE 2018**

**RELACIÓN DE BIENES MUEBLES QUE COMPONEN SU PATRIMONIO**

Página 4 de 40

**Cuenta Pública al 31 de diciembre de 2018**

Hora: 11:43:41a. m.

Fecha: 06/02/2019

<b>Código</b>	<b>Descripción del Bien</b>	<b>Valor en Libros</b>
1241 131A0106 0294	Inv. 2300207000287 Teclado Marca LANIX Fact. 4590-4595	1,300.50
1241 131A0106 0295	Inv. 2300207000302 Mouse Marca LANIX Fact. 4590-4595	414.00
1241 131A0106 0297	Inv. 2520006000328 Teclado Marca LANIX Fact. 3942	343.16
1241 131A0106 0298	Inv. 6320005000508 Estante S/M Fact. 3220	3,220.00
1241 131A0106 0300	Inv. 6320005001739 Maquina Protectora de Cheques Marca PAYMASTER Fact. 4600	4,600.00
1241 131A0106 0301	Inv. 6320006000009 C.P.U. Marca H.P. Fact. 27919	9,129.00
1241 131A0106 0302	Inv. 6320006000031 Maquina Protectora de Cheques Marca PAYMASTER Fact. 1812	8,050.00
1241 131A0106 0303	Inv. 2300207000028 Monitor Marca DELL Fact. 2437-2441	6,800.00
1241 131A0106 0304	Inv. 2300207000029 Teclado Marca DELL Fact. 2437-2441	2,040.00
1241 131A0106 0305	Inv. 2300207000147 C.P.U. Marca LANIX Fact. 4590-4595	6,050.00
1241 131A0106 0306	Inv. 2300207000151 C.P.U. Marca LANIX Fact. 4590-4595	6,050.00
1241 131A0106 0307	Inv. 2300207000163 C.P.U. Marca LANIX Fact. 4590-4595	6,050.00
1241 131A0106 0308	Inv. 2300207000172 C.P.U. Marca LANIX Fact. 4590-4595	6,050.00
1241 131A0106 0309	Inv. 2300207000183 C.P.U. Marca LANIX Fact. 4590-4595	6,050.00
1241 131A0106 0310	Inv. 2300207000226 Monitor Marca LANIX Fact. 4590-4595	2,850.00
1241 131A0106 0311	Inv. 2300207000228 Monitor Marca LANIX Fact. 4590-4595	2,850.00
1241 131A0106 0312	Inv. 2300207000233 Monitor Marca LANIX Fact. 4590-4595	2,850.00
1241 131A0106 0313	Inv. 2300207000268 Teclado Marca LANIX Fact. 4590-4595	1,300.50
1241 131A0106 0314	Inv. 2300207000273 Teclado Marca LANIX Fact. 4590-4595	1,300.50
1241 131A0106 0315	Inv. 2300207000325 Mouse Marca LANIX Fact. 4590-4595	414.00
1241 131A0106 0316	Inv. 2520006000002 Impresora Marca ZEBRA Fact. 28115	5,873.05
1241 131A0106 0317	Inv. 6320006000029 Mouse Marca ACER Fact. 1719	200.00
1241 131A0106 0318	Inv. 6320006000032 Impresora Marca ZEBRA Fact. 589	7,417.50
1241 131A0106 0319	Inv. 6320006000033 C.P.U. Marca ACER Fact. 1738	10,360.00
1241 131A0106 0321	Inv. 2300207000001 Unidad de Respaldo Marca TRIP LIFFE Fact. 10302	3,967.50
1241 131A0106 0322	Inv. 2300207000021 Teclado Marca DELL Fact. 2437-2441	2,040.00
1241 131A0106 0324	Inv. 2300207000185 C.P.U. Marca LANIX Fact. 45910-4595	6,050.00
1241 131A0106 0325	Inv. 2300207000298 Teclado Marca LANIX Fact. 4590-4595	1,300.50
1241 131A0106 0327	Inv. 2300207000007 C.P.U. Marca DELL Fact. 2437-2441	15,890.00
1241 131A0106 0328	Inv. 2300207000009 Teclado Marca DELL Fact. 2437-2441	2,040.00
1241 131A0106 0329	Inv. 2300207000011 C.P.U. Mara DELL Fact. 2437-2441	15,890.00
1241 131A0106 0330	Inv. 2300207000012 Monitor Marca DELL Fact. 2437-2441	6,800.00
1241 131A0106 0331	Inv. 2300207000016 Monitor Marca DELL Fact. 2437-2441	6,800.00
1241 131A0106 0332	Inv. 2300207000024 Monitor Marca DELL Fact. 2437-2441	6,800.00
1241 131A0106 0335	Inv. 2300207000140 Punto de Acceso Marca 3 COM Fact. 2233	4,784.00
1241 131A0106 0336	Fact. 2300207000255 Teclado Marca LANIX Fact. 4590-4595	1,300.50
1241 131A0106 0338	Inv. 6320005000193 Archivero Vertical de 4 Gabetas Marca P.M. STEEL Fact. 2829	2,829.00
1241 131A0106 0339	Inv. 2300207000020 Monitor Marca DELL Fact. 2437-2441	6,800.00
1241 131A0106 0340	Inv. 2300207000120 Computadora Portatil Marca DELL Fact. 38380	13,210.37
1241 131A0106 0341	Inv. 2300207000167 C.P.U. Marca LANIX Fact. 4590-4595	6,050.00
1241 131A0106 0342	Inv. 2300207000209 Monitor Marca LANIX Fact. 4590-4595	2,850.00

**SISTEMA CONTABLE 2018**

**RELACIÓN DE BIENES MUEBLES QUE COMPONEN SU PATRIMONIO**

Página 5 de 40

**Cuenta Pública al 31 de diciembre de 2018**

Hora: 11:43:41a. m.

Fecha: 06/02/2019

Código	Descripción del Bien	Valor en Libros
1241 131A0106 0343	Inv. 2300207000283 Teclado Marca LANIX Fact. 4590-4595	1,300.50
1241 131A0106 0344	Inv. 2300207000317 Mouse Marca LANIX Fact. 4590-4595	414.00
1241 131A0106 0345	Inv. 2300207000182 C.P.U. Marca LANIX Fact. 4590-4595	6,050.00
1241 131A0106 0346	Inv. 2300207000241 Monitor Marca LANIX Fact. 4590-4595	2,850.00
1241 131A0106 0348	Inv. 6320006000011 Teclado Marca H.P. Fact. 27919	1,900.45
1241 131A0106 0349	Inv. 2300207000188 C.P.U. Marca LANIX Fact. 4590-4595	6,050.00
1241 131A0106 0350	Inv. 2300207000220 Monitor Marca LANIX Fact. 4590-4595	2,850.00
1241 131A0106 0351	Inv. 2300207000305 Mouse Marca LANIX Fact. 4590-4595	414.00
1241 131A0106 0353	Inv. 2300207000320 Mouse Marca Lanix Fact 4590-4595	414.00
1241 131A0106 0356	Inv. 6320005001742 Reloj Checador de Asistencia Marca Acroprint	2,894.36
1241 131A0106 0357	Inv. 2300207000117 Impresora Marca Kyocera Fact 100457-100458	8,262.75
1241 131A0106 0358	Inv. 2300207000148 CPU Marca Lanix Fact. 4590-4595	6,050.00
1241 131A0106 0359	Inv. 6320005000286 Escritorio Ejecutivo Marca S/N	4,194.17
1241 131A0106 0360	Inv. 6320005001474 Maquina de Escribir Electrica Marca Olympia Fact. 2603	2,603.00
1241 131A0106 0361	Inv. 6320005001574 Escritorio Ejecutivo Marca Carsa	3,201.18
1241 131A0106 0362	Inv. 6320005001598 Archivero Vertical de 4 Gavetas Marca Carsa	2,724.84
1241 131A0106 0363	Inv. 6320005001743 Reloj Checador de Asistencia Marca Acroprint	2,894.36
1241 131A0106 0366	Inv. 2300207000173 CPU Marca Lanix Fact. 4590-4595	6,050.00
1241 131A0106 0367	Inv. 2300207000270 Teclado Marca Lanix Fact. 4590-4595	1,300.50
1241 131A0106 0368	Inv. 6320005001319 Caja Fuerte Marca PM Steel	4,146.90
1241 131A0106 0370	Inv. 6320005001787 Reloj Checador de Asistencia Marca Amano Fact 92000	92,000.00
1241 131A0106 0371	Inv. 2300207000115 Impresora Marca Kyocera Fact. 100457-100458	8,262.75
1241 131A0106 0372	Inv. 2300207000201 Monitor Marca Lanix Fact. 4590-4595	2,850.00
1241 131A0106 0373	Inv. 2520006000027 Teclado Marca HP Fact. 7175	553.73
1241 131A0106 0374	Inv. 2520006000028 Mouse Marca HP Fact. 7175	276.86
1241 131A0106 0375	Inv. 2520006000281 teclado Marca HP Fact. 31715	553.73
1241 131A0106 0376	Inv. 2520006000282 Mouse Marca HP Fact. 31715	276.86
1241 131A0106 0377	Inv. 2520006000273 Teclado Marca HP Fact. 31715	553.73
1241 131A0106 0378	Inv. 2520006000274 Mouse Marca HP Fact. 31715	276.86
1241 131A0106 0379	Inv. 2520006000277 Teclado Marca HP Fact. 31715	553.73
1241 131A0106 0380	Inv. 2300207000193 CPU Marca Lanix Fact. 4590-4595	6,050.00
1241 131A0106 0381	Inv. 2300207000235 Monitor Marca Lanix Fact. 4590-4595	2,850.00
1241 131A0106 0382	Inv. 2300207000292 Teclado Marca Lanix Fact. 4590-4595	1,300.50
1241 131A0106 0384	Inv. 2300207000025 Teclado Marca Dell Fact. 2437-2441	2,040.00
1241 131A0106 0385	Inv. 2300207000129 Computadora Portatil Marca Dell Fact. 38380	13,210.37
1241 131A0106 0386	Inv. 6320005000901 MultiLinea Marca panasonic	3,517.90
1241 131A0106 0388	Inv. 2300207000122 Computadora Portatil Marca Dell Fact. 38380	13,210.37
1241 131A0106 0389	Inv. 2300207000114 Impresora Marca Kyocera Fact. 100457-100458	8,262.75
1241 131A0106 0390	Inv. 2300207000124 Computadora Portatil Marca Dell Fact. 38380	13,210.37
1241 131A0106 0391	Inv. 2300207000015 CPU Marca Dell Fact. 2437--2441	15,890.00
1241 131A0106 0392	Inv. 2300207000017 Teclado Marca Dell Fact. 2437-2441	2,040.00
1241 131A0106 0393	Inv. 2300207000032 Monitor Marca Dell Fact. 2437-2441	6,800.00

**SISTEMA CONTABLE 2018**

**RELACIÓN DE BIENES MUEBLES QUE COMPONEN SU PATRIMONIO**

Página 6 de 40

**Cuenta Pública al 31 de diciembre de 2018**

Hora: 11:43:41a. m.

Fecha: 06/02/2019

<b>Código</b>	<b>Descripción del Bien</b>	<b>Valor en Libros</b>
1241 131A0106 0394	Inv. 2300207000149 CPU Marca Lanix Fact. 4590-4595	6,050.00
1241 131A0106 0395	Inv. 2300207000229 Monitor Marca Lanix Fact. 4590-4595	2,850.00
1241 131A0106 0396	Inv. 6320006000038 Impresora Marca HP Fact. 1742	5,606.00
1241 131A0106 0397	Inv. 2300207000132 Computadora Portatil Marca Dell Fact. 38380	13,210.37
1241 131A0106 0398	Inv. 2300207000131 Computadora Portatil marca Dell Fact. 38380	13,210.37
1241 131A0106 0399	Inv. 6320005001028 Archivero Vertical de 4 Gavetas Marca PM Steel	2,546.10
1241 131A0106 0400	Inv. 2300207000112 Impresora Marca KYOSERA Fact. 100457-100458	8,262.75
1241 131A0106 0401	01 MESA METALICA PARA JUNTAS MOD. CA-06 MCA. CARSA (SECAM)	3,913.55
1241 131A0107 0061	HORNO DE SECADO No. INV. 700006	892,647.00
1241 131A0107 0068	VITRINA No. INV. 700052	2,700.00
1241 131A0107 0072	MESA CIRCULAR No. INV. 7000141	2,617.70
1241 131A0107 0080	02 ESCRITORIOS EJECUTIVO 1.52 75 (PDIA 60- 40 EDO) (SECAM)	6,210.00
1241 131A0107 0081	MESA DE JUNTA EJECUTIVA (DIRECC. PROTECCION FTLA.) (SECAM)	6,504.40
1241 131A0107 0082	SILLON EJEC. DE PIEL (DIRECC. PROTECCION FTAL.) (SECAM)	6,282.45
1241 131A0107 0084	03 ARCHIVERO METAL 4 GAV. 25" NEGRO OFICIO (SECAM)	8,774.46
1241 131A0107 0085	MESA OVALADA 2.40 CHERRY (DIR. DE PROTECCION FTAL.) (SECAM)	4,749.01
1241 131A0107 0086	02 ESC. E.J. SAUDER (SECAM)	8,898.00
1241 131A0107 0087	01 ARCHIVERO CON CAJA FUERTE (SECAM)	8,115.30
1241 131A0108 0019	INV. 2320008000062 LIBRERO VERTICAL, MARCA GEBESA Fact. 49527	3,036.86
1241 131A0108 0020	INV. 2520005003367 TECLADO MARCA ACER, Fact. 1457	383.54
1241 131A0108 0024	INV. 2520007000118 TECLADO MARCA IMAC Fact. 38120	377.85
1241 131A0108 0025	INV. 2520007000119 MOUSE MARCA IMAC Fact. 38120	188.93
1241 131A0108 0026	INV. 2320008000044 CONJUTO EJECUTIVO MODULAR MARCA GEBESA Fact. E8478	7,116.53
1241 131A0108 0027	INV. 2520006000184 TECLADO MARCA H.P. COMPAQ Fact. 30390	351.04
1241 131A0108 0028	INV. 2520008000062 C.P.U. MARCA LANIX Fact. 5300-5302	11,889.00
1241 131A0108 0029	INV. 2520008000063 MONITOR MARCA LANIX Fact. 5300-5302	924.70
1241 131A0108 0030	INV. 2520008000064 TECLADO MARCA LANIX Fact. 5300-5302	264.20
1241 131A0108 0031	INV. 2520008000065 MOUSE MARCA LANIX Fact. 5300-5302	132.10
1241 131A0108 0033	Inv. 2320008000043 Archivero Vertical de 4 Gabetas Marca GEBESA Fact. E8478	3,759.98
1241 131A0108 0034	Inv. 2520008000067 C.P.U. Marca LANIX Fact. 5325-5329	11,889.05
1241 131A0108 0035	Inv. 2520008000068 Monitor Marca LANIX Fact. 5325-5329	924.70
1241 131A0108 0036	Inv. 2520008000019 C.P.U. Marca H.P. Fact. 4852	13,683.74
1241 131A0108 0037	Inv. 2520008000039 Monitor Marca ACER Fact. 1194-1200	1,086.75
1241 131A0108 0038	Inv. 2320008000040 Archivero Vertical de 3 Gabetas Marca GEBESA Fact. E8478	2,787.88
1241 131A0108 0039	Inv. 2520005003365 C.P.U. Marca ACER fact. 1457	19,177.40
1241 131A0108 0042	Inv. 2520008000051 Monitor Marca ACER Fact. 1194-1200	1,086.75
1241 131A0108 0043	Inv. 2520006000310 Computadora Portatil Marca DELL Fact. 30926	29,553.28
1241 131A0108 0044	Inv. 2520005003104 Mesa para Sala de Juntas S/M Fact. 13227	3,139.50
1241 131A0108 0045	Inv. 2520006000174 C.P.U. Marca H.P. COMPAQ Fact. 30389	15,796.80
1241 131A0108 0047	Inv. 2520006000177 Mouse Marca H.P. COMPAQ Fact. 30389	175.52
1241 131A0108 0048	Inv. 2520005003081 Teclado Marca H.P. Fact. 1168	445.96



**SISTEMA CONTABLE 2018**

**RELACION DE BIENES MUEBLES QUE COMPONEN SU PATRIMONIO**

Página 7 de 40

**Cuenta Pública al 31 de diciembre de 2018**

Hora: 11:43:41a. m.

Fecha: 06/02/2019

<b>Código</b>	<b>Descripción del Bien</b>	<b>Valor en Libros</b>
1241 131A0108 0050	Inv. 2520005003098 Mouse Marca H.P. fact. 1224	222.98
1241 131A0108 0051	Inv. 2520005003204 Teclado Marca H.P. fact. 1174	445.96
1241 131A0108 0052	Inv. 2520005003205 Mouse Marca H.P. Fact. 1174	222.98
1241 131A0108 0053	Inv. 2520005003208 Teclado Marca H.P. fact. 1174	445.96
1241 131A0108 0054	Inv. 2520005003209 Mouse Marca H.P. Fact. 1174	222.98
1241 131A0108 0055	Inv. 2520006000185 Mouse Marca H.P. COMPAQ fact. 30390	175.52
1241 131A0108 0056	Inv. 2520006000188 Teclado Marca H.P. COMPAQ Fact. 30390	351.04
1241 131A0108 0057	Inv. 2520006000206 Teclado Marca H.P. Fact. 7879	399.96
1241 131A0108 0064	Inv. 2520007000080 Teclado Marca H.P. Fact. 5193	343.92
1241 131A0108 0066	Inv. 2520007000084 Teclado Marca H.P. Fact. 5193	343.92
1241 131A0108 0068	Inv. 2520005003375 Teclado Marca ACER Fact. 1457	383.54
1241 131A0108 0069	Inv. 2520005003376 Mouse Marca ACER Fact. 1457	191.77
1241 131A0108 0073	Inv. 2520005003363 Teclado Marca Acer fact. 1457	383.54
1241 131A0108 0074	Inv. 2520005003364 Mouse Marca Acer Fact. 1457	191.77
1241 131A0108 0075	Inv. 2520005003368 Mouse Marca Acer Fact3 1457	191.77
1241 131A0108 0076	Inv. 2520005003391 Teclado Marca Acer Fact. 1457	383.54
1241 131A0108 0077	Inv. 2520005003392 Mouse Marca Acer Fact. 1457	191.77
1241 131A0108 0079	Inv. 2520005003396 mouse Marca Acer Fact. 1457	191.77
1241 131A0108 0080	Inv. 2520005003399 Teclado Marca Acer Fact. 1457	383.54
1241 131A0108 0081	Inv. 2520005003400 Mouse Marca Acer Fact. 1457	191.77
1241 131A0108 0082	Inv. 2520008000021 Teclado Marca HP Fact. 4852	304.08
1241 131A0108 0083	Inv. 2520008000022 Mouse Marca HP Fact. 4852	152.04
1241 131A0108 0084	Inv. 2320008000064 Escritorio Ejecutivo Marca Gebesa Fact. 49527	4,046.74
1241 131A0108 0085	Inv. 2520005003371 Teclado Marca Acer Fact. 1457	383.54
1241 131A0108 0086	Inv. 2520005003372 Mouse Marca Acer Fact. 1457	191.77
1241 131A0108 0087	Inv. 2520005003379 Teclado Marca Acer Fact. 1457	383.54
1241 131A0108 0088	Inv. 2520005003380 Mouse Marca Acer Fact. 1457	191.77
1241 131A0108 0089	Inv. 2520005003387 teclado Marca Acer Fact. 1457	383.54
1241 131A0108 0090	Inv. 2520005003388 Mouse Marca Acer Fact. 1457	191.77
1241 131A0108 0091	Inv. 2520005003403 Teclado Marca Acer Fact. 1457	383.54
1241 131A0108 0092	Inv. 2520005003195 Teclado Marca HP Fact. 1162	485.30
1241 131A0108 0093	Inv. 2520005003196 Mouse Marca HP Fact 1162	242.65
1241 131A0108 0094	Inv. 2320008000023 Impresora Multifuncional Marca HO Fact. 1085	9,999.99
1241 131A0108 0095	Inv. 2520005003355 Teclado Marca Acer Fact. 1457	383.54
1241 131A0108 0096	Inv. 2520005003356 Mouse Marca Acer Fact. 1457	191.77
1241 131A0108 0098	Inv. 2520005003384 Mouse Marca Acer Fact. 1457	191.77
1241 131A0108 0099	Inv. 2520006000189 Mouse Marca HP Compaq Fact. 30390	175.52
1241 131A0108 0101	Inv. 2520008000027 Computadora Portatal Marca HP Fact. 5046	16,106.00
1241 131A0108 0102	Inv. 2520008000038 CPU Marca Acer Fact. 1194-1200	13,972.50
1241 131A0108 0103	Inv. 2520008000040 Teclado Marca Acer Fact. 1194-1200	310.50
1241 131A0108 0104	Inv. 2520008000042 CPU Marca Acer Fact. 1194-1200	13,972.50
1241 131A0108 0105	Inv. 2520008000043 Monitor Marca Acer Fact. 1194-1200	1,086.75

**SISTEMA CONTABLE 2018**

**RELACIÓN DE BIENES MUEBLES QUE COMPONEN SU PATRIMONIO**

Página 8 de 40

**Cuenta Pública al 31 de diciembre de 2018**

Hora: 11:43:41a. m.

Fecha: 06/02/2019

<b>Código</b>	<b>Descripción del Bien</b>	<b>Valor en Libros</b>
1241 131A0108 0106	Inv. 2520008000044 Teclado Marca Acer Fact. 1194-1200	310.50
1241 131A0108 0107	Inv. 2520008000045 Mouse Marca Acer Fact. 1194-1200	155.25
1241 131A0108 0108	Inv. 2520008000046 CPU Marca Acer Fact. 1194-1200	13,972.50
1241 131A0108 0109	Inv. 2520008000047 Monitor Marca Acer Fact. 1194-1200	1,086.75
1241 131A0108 0110	Inv. 2520008000048 Teclado Marca Acer Fact. 1194-1200	310.50
1241 131A0108 0111	Inv. 2520008000049 Mouse Marca Acer Fact. 1194-1200	155.25
1241 131A0108 0112	Inv. 2520008000050 CPU Marca Acer Fact. 1194-1200	13,972.50
1241 131A0108 0113	Inv. 2520008000052 Teclado Marca Acer Fact. 1194-1200	310.50
1241 131A0108 0114	Inv. 2520008000053 Mouse Marca Acer Fact. 1194-1200	155.25
1241 131A0108 0115	Inv. 2520008000054 Computadora Portatil Marca Acer Fact. 1194-1200	20,219.30
1241 131A0108 0116	Inv. 2520008000055 Monitor Marca Elo Touch Fact. 1194-1200	9,373.65
1241 131A0108 0117	Inv. 2520008000056 Monitor Marca Elo Touch Fact. 1194-1200	9,373.65
1241 131A0108 0118	Inv. 2520008000002 CPU Marca Acer Fact 2449	13,500.00
1241 131A0108 0119	Inv. 2520008000003 Monitor Marca Acer Fact. 2449	1,050.00
1241 131A0108 0120	Inv. 2520008000004 Teclado Marca Acer Fact. 2449	300.00
1241 131A0108 0121	Inv. 2520008000005 Mouse Marca Acer Fact. 2449	150.00
1241 131A0108 0122	Inv. 2320008000066 Conjunto Ejecutivo Modular Marca Ofimagen Fact. 5528	9,698.77
1241 131A0108 0124	Inv. 2520006000040 Mouse Marca Dell Fact. 767	197.96
1241 131A0108 0125	Inv. 2520007000061 Monitor Marca Lanix Fact. 4277-80 Printone	983.01
1241 131A0108 0127	Inv. 2520007000063 Mouse Marca LANAI X Fact. 4277-80 Printone	140.43
1241 131A0108 0128	Inv.2520008000015 Computadora Portatil Marca HP FAct. 4850	17,767.50
1241 131A0108 0129	Inv. 2520005003183 Teclado Marca S/M Fact. 1232	485.30
1241 131A0108 0131	Inv. 2520007000066 Teclado Marca Lanix Fact. 4277-80 Printone	280.86
1241 131A0108 0132	Inv. 2520007000067 Mouse Marca Lanix Fact. 4277-80 Printone	140.43
1241 131A0108 0133	Inv. 2320008000067 Archivero Vertical de 4 Gavetas Marca Ofimagen Fact. 5528	2,779.72
1241 131A0108 0134	Inv. 2320008000068 Archivero Vertical de 4 Gavetas Marca OFIMAGEN Fact. 5528	2,779.72
1241 131A0108 0140	01 PIEZA ENGARGOLADORA COMB. P/ARILLOS DE PLASTICOS Y METALICOS (SECAM)	5,129.28
1241 131A0109 0072	BASE no. de inv.05002610	2,858.00
1241 131A0109 0079	ORINOCO CENTRAL no. de inv. 05002690	15,552.00
1241 131A0109 0080	ISLA DEL TRABAJO no. inv. 05002697	2,621.00
1241 131A0109 0081	ISLA DEL TRABAJO no. inv. 05002698	2,621.00
1241 131A0109 0082	ISLA DEL TRABAJO no. inv. 05002699	2,621.00
1241 131A0109 0093	ADITAMENTO PARA ESCRITORIO no de inv.05002811	7,567.00
1241 131A0109 0097	MESA PARA SALA DE JUNTAS no. de inv.05002793	2,631.00
1241 131A0109 0098	CREDENZA no de inv. 05002794	3,159.00
1241 131A0109 0111	ARCHIVERO HORIZONTAL DE 4 GAVETAS no. de inv. 05003109	4,230.00
1241 131A0109 0112	ARCHIVERO HORIZONTAL no. de inv. 05003109	4,230.00
1241 131A0109 0113	LIBRERO VERTICAL no. de inv. 5003110	5,693.00
1241 131A0109 0114	LIBRERO VERTICAL no. de inv. 05003111	5,693.00
1241 131A0109 0130	LIBRERO VERTICAL no. de inv. 05003167	2,292.00
1241 131A0109 0131	LIBRERO VERTICAL no. de inv. 05003168	2,292.00

**SISTEMA CONTABLE 2018**

**RELACION DE BIENES MUEBLES QUE COMPONEN SU PATRIMONIO**

Página 9 de 40

**Cuenta Pública al 31 de diciembre de 2018**

Hora: 11:43:41a. m.

Fecha: 06/02/2019

Código	Descripción del Bien	Valor en Libros
1241 131A0109 0133	GABINETE UNIVERSAL no. de inv. 05003170	3,287.00
1241 131A0109 0140	MESA PARA SALA DE JUNTAS no. de inv. 05003242	3,140.00
1241 131A0109 0155	CONJUNTO SECRETARIAL no. de inv. 05003293	3,662.00
1241 131A0109 0156	CONJUNTO EJECUTIVO MODULAR no. de inv. 05003294	5,506.00
1241 131A0109 0159	SOFA TRES PLAZAS no. de inv.05003297	3,281.00
1241 131A0109 0178	CONJUNTO EJECUTIVO MODULAR no. inv. 05003316	7,437.00
1241 131A0109 0179	CONJUNTO EJECUTIVO MODULAR no. de inv. 05003317	7,437.00
1241 131A0109 0180	CONJUNTO EJECUTIVO MODULAR no. de inv. 05003318	7,437.00
1241 131A0109 0181	MESA PARA SALA DE JUNTAS no. de inv. 05003319	4,454.00
1241 131A0109 0187	MESA RECTANGULAR no. de inv. 05003325	1,602.00
1241 131A0109 0188	MESA RECTANGULAR no. de inv. 05003326	1,602.00
1241 131A0109 0189	MESA RECTANGULAR no. de inv. 05003327	1,602.00
1241 131A0109 0190	MESA RECTANGULAR no. de inv. 05003328	1,602.00
1241 131A0109 0191	MESA RECTANGULAR no. de inv. 05003329	1,602.00
1241 131A0109 0196	MESA DE CENTRO no. inv. 05003448	4,350.00
1241 131A0109 0221	ESTACION DE TRABAJO no. de inv.06000202	2,608.00
1241 131A0109 0254	MESA PARA SALA DE JUNTAS no. de inv.07000038	3,112.00
1241 131A0109 0255	ESCRITORIO EJECUTIVO no. de inv. 07000039	3,907.00
1241 131A0109 0257	ESCRITORIO SECRETARIAL no. de inv. 07000046	2,424.00
1241 131A0109 0273	MAQUINA DE COSER ELECTRICA no. de inv. 05002189	2,599.00
1241 131A0109 0274	MAQUINA DE COSER ELECTRICA no. de inv. 05002190	2,599.00
1241 131A0109 0282	CILINDRO DE HIDROGENO (MEDICO) no. de inv. 05002826	4,025.00
1241 131A0109 0285	GUILLOTINA no. de inv. 05003120	2,285.00
1241 131A0109 0286	ESTUFA DE GAS no. de inv. 05003125	2,683.00
1241 131A0109 0287	REFRIGERADOR no. de inv.05003126	3,303.00
1241 131A0109 0291	ENFRIADOR Y CALENTADOR DE AGUA no. de inv. 05003144	2,317.00
1241 131A0109 0294	REFRIGERADOR no. de inv. 05003174	4,181.00
1241 131A0109 0298	ENGARGOLADORA no. de inv. 05003220	4,003.00
1241 131A0109 0299	ENGARGOLADORA no. de inv. 05003221	2,316.00
1241 131A0109 0300	ESTUFA DE GAS no. de inv. 05003226	2,299.00
1241 131A0109 0308	ENGARGOLADORA no. de inv. 05003352	4,124.00
1241 131A0109 0349	TABLETA DIGITALIZADORA no. de inv. 05002609	47,415.00
1241 131A0109 0360	PANTALLA PARA PROYECCION no. de inv. 05002788	3,144.00
1241 131A0109 0378	BINOCULARES no. de inv. 05003223	2,540.00
1241 131A0109 0380	PROYECTOR DE ACETATOS no. de inv. 05003225	4,990.00
1241 131A0109 0384	CAMARA FOTOGRAFICA no. de inv. 05003233	3,864.00
1241 131A0109 0398	ESTACION TOTAL no. de inv. 05003441	63,098.00
1241 131A0109 0404	CAMARA DIGITAL no. de inv. 06000011	6,157.00
1241 131A0109 0412	BINOCULARES no. de inv. no.06000303	8,004.00
1241 131A0109 0413	BINOCULARES no. de inv. no.06000304	8,004.00
1241 131A0109 0414	BINOCULARES no. de inv. no.06000305	8,004.00
1241 131A0109 0417	BINOCULARES no. de inv. no.06000308	8,004.00

**SISTEMA CONTABLE 2018**

**RELACIÓN DE BIENES MUEBLES QUE COMPONEN SU PATRIMONIO**

Página 10 de 40

**Cuenta Pública al 31 de diciembre de 2018**

Hora: 11:43:41a. m.

Fecha: 06/02/2019

<b>Código</b>	<b>Descripción del Bien</b>	<b>Valor en Libros</b>
1241 131A0109 0429	CAMARA DIGITAL no. de inv. 07000025	5,898.00
1241 131A0109 0435	AMPLIFICADOR DE POTENCIA no. de inv. 07000031	3,794.00
1241 131A0109 0437	AMPLIFICADOR DE POTENCIA no. de inv. 07000033	3,794.00
1241 131A0109 0442	BINOCULARES no. de inv. 07000103	3,008.00
1241 131A0109 0443	BINOCULARES no. de inv. 07000104	3,008.00
1241 131A0109 0446	BAFLE no. de inv. 07000108	4,162.00
1241 131A0109 0515	(2) REFRIGERADORES SAMSUNG RT43 CHSS	4,999.00
1241 131A0109 0528	REFRIGERADOR 8P3 MOD. RI08U4BB	4,298.00
1241 131A0109 0536	MINICOMPONENTE	2,299.00
1241 131A0109 0537	(1) MESA CON PROTECCION Y BASE DE VIDEO R. Y D.	2,600.00
1241 131A0109 0538	INV. 2520009000025 ESTACION DE TRABAJO S/M Fact. 4673	4,370.00
1241 131A0109 0539	INV. 2520009000026 ESTACION DE TRABAJO S/M Fact. 4673	4,370.00
1241 131A0109 0540	INV. 2520009000139 MONITOR MARCA SAMSUNG Fact. 4310	2,403.50
1241 131A0109 0541	INV. 2520009000101 COMPUTADORA PORTATIL MARCA H.P. Fact. 4184	14,294.50
1241 131A0109 0542	Inv. 2520009000068 Radio Portatil Marca MOTOROLA Fact. 0134	4,542.50
1241 131A0109 0543	Inv. 2520009000141 Monitor Marca SAMSUNG Fact. 4310	2,403.50
1241 131A0109 0544	Inv. 2520009000134 C.P.U. Marca GATEWAY Fact. 4285	11,783.48
1241 131A0109 0546	Inv. 2520009000140 Monitor Marca SAMSUNG Fact. 4310	2,403.50
1241 131A0109 0547	Inv. 2520009000027 Estacion de Trabajo S/M Fact. 4673	4,370.00
1241 131A0109 0548	Inv. 2520009000058 Teclado Marca HP fact. 0837-0839	382.54
1241 131A0109 0549	Inv. 2520009000035 Monitor Marca Lanix Fact. 5719-5724	1,133.84
1241 131A0109 0550	Inv. 2520009000036 Teclado Marca Lanix Fact. 5719-5724	323.96
1241 131A0109 0551	Inv. 2520009000056 CPU Marca HP Fact. 0837-0839	17,214.12
1241 131A0109 0552	Inv. 2520009000057 Monitor Marca HP Fact. 0837-0839	1,338.88
1241 131A0109 0553	Inv. 2520009000059 Mouse Marca HP Fact. 0837-0839	191.27
1241 131A0109 0554	Inv. 2520009000112 Gabinete Universal Marca S/M Fact. 014	3,485.65
1241 131A0109 0555	Inv. 2520009000113 Gabinete Universal Marca S/M Fact. 014	3,485.65
1241 131A0109 0556	Inv. 2520009000114 Gabinete Universal Marca S/M Fact. 014	3,888.15
1241 131A0109 0557	Inv. 2520009000115 Gabinete Universal Marca S/M Fact. 014	3,888.15
1241 131A0109 0558	Inv. 2520009000116 Gabinete Universal Marca S/M Fact. 014	3,888.15
1241 131A0109 0559	Inv. 2520009000117 Gabinete Universal Marca S/M Fact. 014	3,888.15
1241 131A0109 0560	Inv. 2520009000118 Gabinete Universal Marca S/M Fact. 014	3,888.15
1241 131A0109 0561	Inv. 2520009000119 Gabinete Universal Marca S/M Fact. 014	3,888.15
1241 131A0109 0562	Inv. 2520009000120 Gabinete Universal Marca S/M Fact. 014	4,578.15
1241 131A0109 0563	Inv. 2520009000121 Gabinete Universal Marca S/M Fact. 014	4,578.15
1241 131A0109 0564	Inv. 2520009000122 Gabinete Universal Marca S/M Fact. 014	4,578.15
1241 131A0109 0565	Inv. 2520009000123 Gabinete Universal Marca S/M Fact. 013	14,160.76
1241 131A0109 0566	Inv. 2520009000124 Gabinete Universal Marca S/M Fact. 013	14,160.76
1241 131A0109 0567	Inv. 2520009000125 Gabinete Universal Marca S/M Fact. 013	14,160.76
1241 131A0109 0570	04 ESCRITORIO EJECUTIVO EL "L" COMPUESTO POR 01 MESAS PENINSULAR PUNTA BALA DE 60.8X1.60x75cms (SECAM)	12,599.40
1241 131A0109 0571	01 GABINETE UNIVERSAL METALICO FABRICADO EN LAMINA DE ACERO, CALIBRE 22 COLOR NEGRO, CON 4 ENTREPAÑOS (SECAM)	2,592.10

**SISTEMA CONTABLE 2018**

**RELACION DE BIENES MUEBLES QUE COMPONEN SU PATRIMONIO**

Página 11 de 40

**Cuenta Pública al 31 de diciembre de 2018**

Hora: 11:43:41a. m.

Fecha: 06/02/2019

<b>Código</b>	<b>Descripción del Bien</b>	<b>Valor en Libros</b>
1241 131A0109 0572	02 SILLON STATUS DE 2 PLAZA (SECAM)	5,722.70
1241 131A0109 0573	01 ENCUADERNADORA ELECTRICA ANCHO DE BOCA DE A4 CAPACIDAD DE ENCUADERNADO DE 200 HOJAS (SECAM)	3,890.77
1241 131A0109 0574	08 ESCRITORIO EN "L" COMPUESTO POR 01 MESA Y UN PEDESTAL FIJO DE 48x50x72 cm. (SECAM)	23,956.80
1241 131A0109 0575	07 ESCRITORIO SECRETARIAL EJECUTIVO CON PANEL FRONTAL FRENTE CURVO (SECAM)	38,710.00
1241 131A0109 0576	01 ESCRITORIO SECRETARIAL DE 1.52x0.75x0.75 mts (SECAM)	4,933.50
1241 131A0109 0577	01 TORRE DE COMPUTO MODELO 950 CON CPU. RODANTE (SECAM)	3,060.15
1241 131A0109 0578	02 ARCHIVERO DE 4 GAVETAS TAMAÑO OFICIO MOD.GLOBAL PLUS (SECAM)	5,471.70
1241 131A0109 0579	01 GABINETE UNIVERSAL DE 1.60x.67x.39 mtros (SECAM)	3,967.50
1241 131A0109 0580	02 ESCRITORIO EN BATERIA COMPUESTO POR 3 CONJUNTOS SECRETARIALES Y TRES JUEGOS DE MAMPARAS (SECAM)..	24,437.50
1241 131A0109 0581	02 ESCRITORIOS CON PORTA CPU Y PORTA TECLADO MCA. GEBESA (SECAM)	6,609.62
1241 131A0109 0582	02 LIBRERO ALTO CON PUERTAS Y 5 ENTREPAÑOS MCA. GEBESA	7,624.50
1241 131A0110 0003	SILLON EJECUTIVO NEGRO	2,499.00
1241 131A0110 0014	INV. 2320010000101 COMPUTADORA PORTATIL MARCA DELL Fact. 0528	19,682.00
1241 131A0110 0015	Inv. 2520010000001 Reloj Checador Digital Marca 2K SOFTWARE Fact. 0162	5,968.00
1241 131A0110 0016	Inv. 2320010000079 Computadora Portatil Marca DELL Fact. 8846	15,180.00
1241 131A0110 0017	Inv. 2320010000080 Computadora Portatil Marca DELL Fact. 8846	15,180.00
1241 131A0110 0018	Inv. 2320010000059 Sillon Ejecutivo Giratorio S/M Fac. CREA/0000559744	2,498.99
1241 131A0110 0019	Inv. 2320010000078 Computadora Portatil Marca DELL Fact. 8846	15,180.00
1241 131A0110 0020	Inv. 2320010000011 Monitor Marca H.P. COMPAQ Fact. 0170	4,680.00
1241 131A0110 0021	Inv. 2320010000014 Monitor Marca H.P. COMPAQ Fact. 0170	4,680.00
1241 131A0110 0022	Inv. 2320010000015 No Break Marca TRIPP LITE Fact. 0174	2,824.68
1241 131A0110 0024	Inv. 2320010000023 Monitor Marca H.P. Fact. 0172	18,200.00
1241 131A0110 0025	Inv. 2320010000035 Teclado Marca H.P. COMPAQ Fact. 0170	590.00
1241 131A0110 0026	Inv. 2320010000038 Teclado Marca H.P. COMPAQ Fat. 0170	590.00
1241 131A0110 0027	Inv. 2320010000039 C.P.U. Marca H.P. COMPAQ Fact. 0170	12,400.00
1241 131A0110 0028	Inv. 2320010000042 Mouse Marca H.P. COMPAQ Fact. 0170	363.43
1241 131A0110 0029	Inv. 2320010000056 C.P.U. Marca H.P. WORKSTAT Fact. 0172	22,600.00
1241 131A0110 0030	Inv. 2320010000057 Mouse Marca H.P. WORKSTAT Fact. 0172	492.25
1241 131A0110 0031	Inv. 2320010000058 Teclado Marca H.P. WORKSTAT Fact. 0172	769.00
1241 131A0110 0032	Inv. 2320010000122 Librero Vertical Marca ROAL Fact. 1917	4,106.40
1241 131A0110 0033	Inv. 2320010000123 Librero Vertical Marca ROAL Fact. 1917	4,106.40
1241 131A0110 0034	Inv. 2320010000124 Libreo Vertical Marca ROAL Fact. 1917	4,106.40
1241 131A0110 0035	Inv. 2320010000125 Sillon Ejecutivo Giratorio Marca ERGO Fact. 1917	2,411.64
1241 131A0110 0036	Inv. 2320010000004 Computadora Portatil Marca HP Compaq Fact. 0171	20,242.88
1241 131A0110 0037	Inv. 2320010000005 Computadora Portatil Marca HP Compaq Fcat. 171	20,242.88
1241 131A0110 0038	Inv. 2320010000013 Monitor Marca HP Compaq Fact. 0170	4,680.00
1241 131A0110 0039	Inv. 2320010000018 NoBreak marca Tripp Lite Fact. 0174	2,824.68
1241 131A0110 0040	Inv. 2320010000020 NoBreak Marca Tripp Lite Fact. 0174	2,824.68
1241 131A0110 0041	Inv. 2320010000037 Teclado Marca HP Compaq Fact. 0170	590.00

**SISTEMA CONTABLE 2018**

**RELACION DE BIENES MUEBLES QUE COMPONEN SU PATRIMONIO**

Página 12 de 40

**Cuenta Pública al 31 de diciembre de 2018**

Hora: 11:43:41a. m.

Fecha: 06/02/2019

Código	Descripción del Bien	Valor en Libros
1241 131A0110 0042	Inv. 2320010000047 CPU Marca HP Compaq Fact. 0170	12,400.00
1241 131A0110 0043	Inv. 2320010000055 Mouse Marca HP Compaq FCT. 0170	363.43
1241 131A0110 0044	Inv. 2320010000001 Computadora Portatil Marca HP Fact. 0171	20,242.88
1241 131A0110 0045	Inv. 2320010000002 Computadora Portatil Marca HP Compaq Fact. 0171	20,242.88
1241 131A0110 0046	Inv. 2320010000003 Computadora Portatil Marca HP Compaq Fact. 0171	20,242.88
1241 131A0110 0047	Inv. 2320010000010 Monitor Marca HP Compaq Fact. 0170	4,680.00
1241 131A0110 0048	Inv. 2320010000016 NoBreak Marca Tripp Lite fact. 0174	2,824.68
1241 131A0110 0049	Inv. 2320010000021 NoBreak Marca Tripp Lite Fact. 0174	2,824.68
1241 131A0110 0050	Inv. 2320010000033 CPU Marca HP Compaq Fact. 0170	12,400.00
1241 131A0110 0051	Inv. 2320010000034 Teclado Marca HP Compaq Fact. 0170	590.00
1241 131A0110 0052	Inv. 2320010000050 Mouse Marca HP Compaq Faxt. 0170	363.43
1241 131A0110 0053	Inv. 2320010000051 CPU Marca HP Compaq Fact. 0170	12,400.00
1241 131A0110 0054	Inv. 2320010000054 Mouse Marca HP Compaq Fact. 0170	363.43
1241 131A0110 0055	Inv. 2320010000117 Archivero Vewrtical de 2 Gavetas Marca Roal Fact. 1917	2,621.60
1241 131A0110 0056	Inv. 2320010000118 Archivero Vertical de 2 Gavetas Marca Roal Fact. 1917	2,621.60
1241 131A0110 0057	Inv. 2320010000119 Conjunto Secretarial Marca Roal Fact. 1917	4,280.40
1241 131A0110 0058	Inv. 2320010000121 Conjunto Secretarial Marca Roal Fact. 1917	4,280.40
1241 131A0110 0059	Inv. 2320010000127 Sillón Ejecutivo Giratorio Marca Ergo Fact. 1917	2,411.64
1241 131A0110 0060	Inv. 2320010000128 Sillon Ejecutivo Giratorio Marca Ergo Fact. 1917	2,411.64
1241 131A0110 0061	Inv. 2320010000120 Conjunto Secretarial Marca Roal Fact. 1917	4,280.40
1241 131A0110 0062	Inv. 2320010000126 Sillon Ejecutivo Giratorio Marca Ergo Fact. 1917	2,411.64
1241 131A0110 0063	Inv. 2320010000012 Monitor Marca HP Compaq Fact. 0170	4,680.00
1241 131A0110 0064	Inv. 2320010000036 Teclado Marca HP Compaq Fact. 0170	590.00
1241 131A0110 0065	Inv. 2320010000043 CPU Marca HP Compaq Fact. 0170	12,400.00
1241 131A0110 0066	Inv. 2320010000046 Mouse Marca H.P. COMPAQ Fact. 0170	363.63
1241 131A0110 0067	INV. 2320014000001 COMPUTADORA PORTATIL MCA. LENOVO Fact.26316	4,920.99
1241 131A0110 0068	INV. 2320014000002 MEZCLADORA DE AUDIO MARTCA AUTECH Fact. 0152	5,030.00
1241 131A0110 0069	INV. 2320014000003 BAFLE MARCA HARDEN Fact. 0152	2,655.00
1241 131A0110 0070	INV. 2320014000004 BAFLE MARCA HARDEN Fact. 0152	2,655.00
1241 131A0111 0002	INV. 2020007000004 C.P.U. MARCA ACER Fact. 360	14,800.50
1241 131A0111 0003	INV. 2020007000005 MONITOR MARCA ACER Fact. 360	1,151.15
1241 131A0111 0004	INV. 2020007000040 MONITOR MARCA ACER Fact. 360	1,151.15
1241 131A0111 0005	INV. 2020007000041 TECLADO MARCA ACER Fact. 360	328.90
1241 131A0111 0006	INV. 2020007000051 IMPRESORA MARCA HP Fact. 2000	6,451.50
1241 131A0111 0007	INV. 2020007000057 SCANNER MARCA HP Fact. 3608	2,943.34
1241 131A0111 0012	Inv. 2320011000028 Computadora Personal Marca LENOVO Fact. 5789	4,399.00
1241 131A0111 0013	Inv. 2320011000026 Computadora Portatil Marca LENOVO Fact. 5789	4,399.00
1241 131A0111 0014	Inv. 2320011000100 Litera Marca CARIBE Fact. 4419500	2,648.00
1241 131A0111 0015	Inv. 2320011000101 Litera Marca CARIBE Fact. 4419500	2,648.00
1241 131A0111 0016	Inv. 2320011000102 Litera Marca CARIBE Fact. 4419500	2,648.00
1241 131A0111 0017	Inv. 2320011000103 Litera Marca CARIBE Fact. 4419500	2,648.00
1241 131A0111 0018	Inv. 2320011000104 Litera Marca CARIBEFact. 4419500	2,648.00

**SISTEMA CONTABLE 2018**

**RELACION DE BIENES MUEBLES QUE COMPONEN SU PATRIMONIO**

Página 13 de 40

**Cuenta Pública al 31 de diciembre de 2018**

Hora: 11:43:41a. m.

Fecha: 06/02/2019

<b>Código</b>	<b>Descripción del Bien</b>	<b>Valor en Libros</b>
1241 131A0111 0019	Inv. 2320011000105 Litera Marca CARIBE Fact. 4419500	2,648.00
1241 131A0111 0020	Inv. 2320011000106 Litera Marca CARIBE Fact. 4419500	2,648.00
1241 131A0111 0021	Inv. 2320011000107 Litera Marca CARIBE Fact. 4419500	2,648.00
1241 131A0111 0022	Inv. 2320011000108 Litera Marca CARIBE Fact. 4419500	2,648.00
1241 131A0111 0023	Inv. 2320011000109 Litera Marca CARIBE Fact. 4419500	2,648.00
1241 131A0111 0024	Inv. 2320011000110 Litera Marca CARIBE Fact. 4419500	2,648.00
1241 131A0111 0025	Inv. 2320011000111 Litera Marca CARIBE Fact. 4419500	2,648.00
1241 131A0111 0026	Inv. 2020007000011 Mouse Marca Acer Fact. 360	164.45
1241 131A0111 0027	Inv. 2020007000031 CPU Marca Acer Fact. 360	14,800.50
1241 131A0111 0028	Inv. 2020007000032 Monitor Marca Acer Fact. 360	1,151.15
1241 131A0111 0030	Inv. 2020007000034 mouse Marca Acer Fact. 360	164.45
1241 131A0111 0031	Inv. 2020007000037 teclado Marca Acer Fact. 360	328.90
1241 131A0111 0032	Inv. 2020007000038 Mouse Marca Acer Fact. 360	164.45
1241 131A0111 0033	Inv. 2020007000043 CPU Marca Acer Fact. 360	14,800.50
1241 131A0111 0034	Inv. 2020007000044 Monitor Marca Acer Fact. 360	1,151.15
1241 131A0111 0035	Inv. 2020007000045 Teclado Marca Acer Fact. 360	328.90
1241 131A0111 0036	Inv. 2020007000047 CPU Marca Acer Fact. 360	14,800.50
1241 131A0111 0037	Inv. 2020007000048 Monitor Marca Acer Fact. 360	1,151.15
1241 131A0111 0038	Inv. 2020007000055 Impresora Marca HP fact. 2000	6,451.50
1241 131A0111 0039	Inv. 2020007000056 Scanner Marca HP Fact. 3608	2,943.34
1241 131A0111 0041	Inv. 2020007000009 Monitor Marca Acer Fact. 360	1,151.15
1241 131A0111 0042	Inv. 2020007000014 Teclado Marca Acer Fact. 360	328.90
1241 131A0111 0043	Inv. 2020007000015 Mouse Marca Acer Fact. 360	164.45
1241 131A0111 0044	Inv. 2020007000018 Teclado Marca Acer Fact. 360	328.90
1241 131A0111 0046	Inv. 2020007000036 Monitor Marca Acer Fact. 360	1,151.15
1241 131A0111 0048	Inv. 2320011000032 CPU Marca Lanix Fact. 1930 - 1932	10,962.00
1241 131A0111 0049	Inv. 2320011000033 Monitor Marca Lanix Fact. 1930-1932	852.00
1241 131A0111 0050	Inv. 2320011000034 Teclado Marca Lanix Fact. 1930-1932	243.00
1241 131A0111 0051	Inv. 2320011000035 Mouse Marca Lanix Fact. 1930-1932	121.00
1241 131A0111 0052	Inv. 2320011000036 CPU Marca Lanix Fact. 1930-1932	10,962.00
1241 131A0111 0053	Inv. 2320011000037 Monitor Marca Lanix Fact. 1930-1932	852.00
1241 131A0111 0054	Inv. 2320011000038 Teclado Marca lanix Fact. 1930-1932	243.00
1241 131A0111 0055	Inv. 2320011000039 Mouse Marca Lanix Fact. 1930-1932	121.00
1241 131A0111 0056	Inv. 2320011000070 Armario Marca S/M Fact. CREA/00000754932	2,729.00
1241 131A0111 0057	Inv. 2320011000071 Armario Marca S/M Fact. CREA/00000754932	2,729.00
1241 131A0111 0058	Inv. 2320011000072 Estacion de Trabajo Marca S/M Fact. CREA/00000754932	3,148.00
1241 131A0111 0059	Inv. 2320011000133 CPU Marca HP Fact. CACL326881	10,991.00
1241 131A0111 0060	Inv. 2320011000134 Monitor Marca HP Fact. CACL326881	854.00
1241 131A0111 0061	Inv. 2320011000135 Teclado Marca HP Fact. CACL326881	244.00
1241 131A0111 0062	Inv. 2320011000136 Mouse Marca HO Fact. CACL326881	122.00
1241 131A0111 0063	Inv. 2320011000027 Computadora Portatil Marca Lenovo Fact. 5789	4,399.00
1241 131A0111 0066	Inv. 2320011000007 Computadora Portatil marca HP Fact. 15156	18,065.84

**SISTEMA CONTABLE 2018**

**RELACIÓN DE BIENES MUEBLES QUE COMPONEN SU PATRIMONIO**

Página 14 de 40

**Cuenta Pública al 31 de diciembre de 2018**

Hora: 11:43:41a. m.

Fecha: 06/02/2019

<b>Código</b>	<b>Descripción del Bien</b>	<b>Valor en Libros</b>
1241 131A0111 0069	Inv. 2320011000002 Computadora Portatil Marca HP Fact. 1948	20,160.80
1241 131A0112 0001	INV. 2320012000057 IMPRESORA MARCA HP Fact. POSC, 2, 362, 161	4,299.00
1241 131A0112 0002	Inv.2320012000020 CPU Marca Dell Fact. 6302	9,000.00
1241 131A0112 0003	Inv. 2320012000021 Monitor Marca Dell Fact. 6302	700.00
1241 131A0112 0004	Inv. 2320012000022 Teclado Marca Dell Fact. 6302	200.00
1241 131A0112 0005	Inv. 2320012000023 Mouse Marca Dell Fact. 6302	100.00
1241 131A0112 0006	Inv. 2320012000024 CPU Marca Dell Fact. 6302	9,000.00
1241 131A0112 0007	Inv. 2320012000025 Monitor Marca Dell Fact. 6302	700.00
1241 131A0112 0008	Inv. 2320012000026 Teclado Marca Dell Fact 6302	200.00
1241 131A0112 0009	Inv. 2320012000027 Mouse Marca Dell Fact. 6302	100.00
1241 131A0112 0010	Inv. 2320012000028 CPU Marca Dell Fact. 6302	9,000.00
1241 131A0112 0011	Inv. 2320012000029 Monitor Marca Dell Fact. 6302	700.00
1241 131A0112 0012	Inv. 2320012000030 Teclado Marca Dell Fact. 6302	200.00
1241 131A0112 0013	Inv. 2320012000031 Mouse marca Dell Fact. 6302	100.00
1241 131A0112 0014	Inv. 2320012000032 CPU Marca Dell Fact. 6302	9,000.00
1241 131A0112 0015	Inv. 2320012000033 Monitor Marca Dell Fact. 6302	700.00
1241 131A0112 0016	Inv. 2320012000034 Teclado Marca Dell Fact. 6302	200.00
1241 131A0112 0017	Inv. 2320012000035 Mouse Marca Dell Fact. 6302	100.00
1241 131A0112 0018	Inv. 2320012000036 CPU Marca Dell Fact. 6302	9,000.00
1241 131A0112 0019	Inv. 2320012000037 Monitor Marca Dell Fact. 6302	700.00
1241 131A0112 0020	Inv. 2320012000038 Teclado Marca Dell Fact. 6302	200.00
1241 131A0112 0021	Inv. 2320012000039 Mouese Marca Dell Fact. 6302	100.00
1241 131A0112 0022	Inv. 2320012000040 CPU Marca Dell Fact. 6302	9,000.00
1241 131A0112 0023	Inv. 2320012000041 Monitor Marce Dell fact. 6302	700.00
1241 131A0112 0024	Inv. 2320012000042 Teclado Marca Dell Fact. 6302	200.00
1241 131A0112 0025	Inv. 2320012000043 Mouse Marca Dell Fact. 6302	100.00
1241 131A0112 0026	Inv. 2320012000044 CPU Marca Dell Fact 6302	9,000.00
1241 131A0112 0027	Inv. 2320012000045 Monitor Marca Dell Fact 6302	700.00
1241 131A0112 0028	Inv. 2320012000046 Teclado Marca Dell Fact. 6302	200.00
1241 131A0112 0029	Inv. 2320012000047 Mouse Marca Dell Fact. 6302	100.00
1241 131A0112 0030	Inv. 2320012000048 Monitor Marca Dell Fact. 6302	9,000.00
1241 131A0112 0031	Inv. 2320012000049 Monitor Marca Dell Fact. 6302	700.00
1241 131A0112 0032	Inv. 2320012000050 Teclado Marca Dell Fact. 6302	200.00
1241 131A0112 0033	Inv. 2320012000051 Mouse Marce Dell Fact. 6302	100.00
1241 131A0112 0034	Inv. 2320012000052 Scanner Marca HP Fact. 6302	7,000.01
1241 131A0112 0035	Inv. 2320012000064 CPU Marca Dell Fact. 39	16,650.00
1241 131A0112 0036	Inv. 2320012000065 Monitor Marca Dell Fact. 39	1,295.00
1241 131A0112 0037	Inv. 2320012000066 Teclado Marca Fact. 39	370.00
1241 131A0112 0038	Inv. 2320012000067 Mouse Marca Dell Fact. 39	185.00
1241 131A0113 0001	Inv. 2320013000079 Scanner Marca EPSON Fact. 3581	7,482.00
1241 131A0113 0002	Inv. 2320013000087 Isla de Trabajo Marca GEBESA Fact. A3418	3,500.00
1241 131A0113 0003	Inv. 2320013000094 Monitor Marca BENQ Fact. C00006	1,529.88



**SISTEMA CONTABLE 2018**

**RELACIÓN DE BIENES MUEBLES QUE COMPONEN SU PATRIMONIO**

Página 15 de 40

**Cuenta Pública al 31 de diciembre de 2018**

Hora: 11:43:41a. m.

Fecha: 06/02/2019

<b>Código</b>	<b>Descripción del Bien</b>	<b>Valor en Libros</b>
1241 131A0113 0004	Inv. 2320013000065 Binoculares Marca CELESTRON Fact. 2944	2,859.40
1241 131A0113 0005	Inv. 2320013000066 Binoculares Marca CELESTRON Fact. 2944	2,859.40
1241 131A0113 0006	Inv. 2320013000067 Binoculares Marca CELESTRON Fact. 2944	2,859.40
1241 131A0113 0007	Inv. 2320013000088 Impresora multifuncional Marca Xerox Fact. 4254	4,747.88
1241 131A0113 0008	Inv. 2320013000089 CPU Marca Dell Fact. 4255	16,182.00
1241 131A0113 0009	Inv. 2320013000090 Monitor Marca Dell Fact. 4255	1,258.60
1241 131A0113 0010	Inv. 2320013000091 teclado Marca Dell Fact. 4255	359.60
1241 131A0113 0011	Inv. 2320013000092 Mouse Marca Dell fact. 4255	179.80
1241 131A0113 0012	Inv. 2320013000006 CPU Marca Dell Fact. 0561	13,499.10
1241 131A0113 0013	Inv. 2300013000007 Monitor Marca Dell Fact. 0561	1,049.93
1241 131A0113 0014	Inv. 2320013000008 Teclado Marca Dell fact. 0561	299.98
1241 131A0113 0015	Inv. 2320013000009 Mouse Marca Dell Fact. 0561	149.99
1241 131A0113 0016	Inv. 2320013000010 CPU Marca Dell Fact. 0016	13,499.00
1241 131A0113 0017	Inv. 2320013000011 Monitor Marca Dell Fact. 0561	1,049.93
1241 131A0113 0018	Inv. 2320013000012 Teclado Marca Dell Fact. 0561	299.98
1241 131A0113 0019	Inv. 2320013000013 Mouse Marca Dell Fact. 0561	149.99
1241 131A0194 0022	GABINETE UNIVERSAL	2,530.00
1241 131A0194 0023	GABINETE UNIVERSAL	2,530.00
1241 131A0194 0050	TELEVISOR A COLOR	2,464.15
1241 131A0196 0037	COMODA	2,530.00
1241 131A0197 0022	GABINETE UNIVERSAL No. INV. 5001418	8,119.00
1241 131A0197 0023	GABINETE UNIVERSAL No. INV. 5001419	8,119.00
1241 131A0197 0024	GABINETE UNIVERSAL No. INV. 5001420	8,119.00
1241 131A0197 0025	GABINETE UNIVERSAL No. INV. 5001421	8,119.00
1241 131A0197 0026	GABINETE UNIVERSAL No. INV. 5001422	8,119.00
1241 131A0197 0027	GABINETE UNIVERSAL No. INV. 5001423	8,119.00
1241 131A0197 0028	GABINETE UNIVERSAL No. INV. 5001424	8,119.00
1241 131A0197 0029	GABINETE UNIVERSAL No. INV. 5001425	8,119.00
1241 131A0197 0030	GABINETE UNIVERSAL No. INV. 5001426	8,119.00
1241 131A0197 0031	GABINETE UNIVERSAL No. INV. 5001427	8,119.00
1241 131A0197 0036	ENGARGOLADORA COMBO No. INV. 5001622	2,242.50
1241 131A0197 0062	ENFRIADOR No. INV. 5001246	16,609.45
1241 131A0197 0090	CREDENZA	2,472.50
1241 131A0197 0099	GABINETE UNIVERSAL	2,800.00
1241 131A0197 0100	GABINETE UNIVERSAL	2,800.00
1241 131A0197 0101	GABINETE UNIVERSAL	2,530.00
1241 131A0197 0102	GABINETE UNIVERSAL	2,530.00
1241 131A0197 0103	GABINETE UNIVERSAL	2,530.00
1241 131A0197 0104	GABINETE UNIVERSAL	2,530.00
1241 131A0197 0105	GABINETE UNIVERSAL	2,530.00
1241 131A0197 0106	GABINETE UNIVERSAL	2,530.00
1241 131A0197 0107	GABINETE UNIVERSAL	2,530.00

**SISTEMA CONTABLE 2018**

**RELACIÓN DE BIENES MUEBLES QUE COMPONEN SU PATRIMONIO**

Página 16 de 40

**Cuenta Pública al 31 de diciembre de 2018**

Hora: 11:43:41a. m.

Fecha: 06/02/2019

Código	Descripción del Bien	Valor en Libros
1241 131A0197 0108	GABINETE UNIVERSAL	2,530.00
1241 131A0197 0109	GABINETE UNIVERSAL	2,800.00
1241 131A0197 0110	GABINETE UNIVERSAL	2,530.00
1241 131A0197 0211	TELEVISOR A COLOR	2,464.15
1241 131A0197 0231	Inv. 2520005000799 Caja Fuerte S/M Fact. A10547	3,772.00
1241 131A0198 0011	GABINETE UNIVERSAL No. INV. 5001429	2,380.50
1241 131A0198 0012	GABINETE UNIVERSAL No. INV. 5001430	2,380.50
1241 131A0198 0014	REFRIGERADOR No. INV. 5001108	4,027.00
1241 131A0198 0029	GABINETE UNIVERSAL No. INV. 5001428	2,380.50
1241 131A0198 0033	DESBROZADORA (PODADORA) No. INV. 5001085	5,588.00
1241 131A0198 0036	DESECADORA No. INV. 5001774	3,727.96
1241 131A0198 0043	ENGARGOLADORA GBC COMBO No. INV. 5001165	2,623.15
1241 131A0198 0121	Inv.2520005001766 Picadora de Pasto Fact. 769	14,500.00
1241 131A0199 0003	HORNO DE MICROHONDAS No. INV. 5001133	2,435.70
1241 131A0199 0010	GABINETE UNIVERSAL No. INV. 5001475	2,423.05
1241 131A0199 0011	GABINETE UNIVERSAL No. INV. 5001476	2,423.05
1241 131A0199 0012	GABINETE UNIVERSAL No. INV. 50011477	2,423.05
1241 131A0199 0013	GABINETE UNIVERSAL No. INV. 5001688	2,423.05
1241 131A0199 0096	Inv. 2520005000868 Switcher Marca PANASONIC Fact. 1046	26,566.77
1241 131A0199 0097	Inv. 2520005000869 Generador de Caracteres Marca PANASONIC Fact. 2032	11,598.03
1241 131A0199 0098	Inv. 2520005002177 Sistema de Conexion par Microfono Marca SHURE Fact. 1046	9,289.70
1241 131A0199 0099	Inv. 2520005001662 Modulo para Computadora Marca S/M	2,800.00
1241 231A0109 0002	01 REFRIGERADOR MABE 14 PIES MOD-MGT 41x1SS (SECAM)	8,437.99
1241 231A0109 0003	01 FRIGOBAR MABE MOD-M04Y07B (SECAM)	3,832.00
1241 311A0112 0001	01 IMPRESORA LASER 1025 (fact. CA432228 ch-31 cta. 041-6)	3,067.98
1241 311A0112 0006	01 LAPTOP LENOVO DELL VOSTRO 3460 (fact. 6856 ch-180 cta- 442-9)	12,200.00
1241 311A0112 0007	01 LAPTOP LENOVO DELL VOSTRO 3460 (fact. 6856 ch-180 cta- 442-9)	12,200.00
1241 311A0112 0008	01 MONITOR ACER 17" LCD MOD. V173DJUB (fact. 886 o.p. 0695)	2,317.07
1241 311A0112 0009	01 MONITOR ACER 17" LCD MOD. V173DJUB (fact. 886 o.p. 0695)	2,317.08
1241 311A0112 0012	01 IMPRESORA LASER A COLOR (fact. 883 b ch-325 cta. 442-9)	9,081.64
1241 311A0112 0015	01 IMPRESORA MULTIFUNCIONAL SCANNER, COPIA, FAX (fact. 883 b ch-325 cta. 442-9)	3,912.68
1241 311A0112 0016	01 LAPTOP SAMSUNG NP600B4B-A02 INTEL CORE I5-2450M fact. 883 b ch-325 cta. 442-9)	14,500.00
1241 311A0114 0003	01 COMPUTADORA PORTATIL HP 640 G1, PROCESADOR INTEL CORE, DISCO DURO 500 GB, PANTALLA LED "14 (Fact. 011 ch-0133 cta. 678-1)	16,820.00
1241 311A0114 0004	01 COMPUTADORA PORTATIL HP 640 G1, PROCESADOR INTEL CORE, DISCO DURO 500 GB, PANTALLA LED "14 (Fact. 011 ch-0133 cta. 678-1)	16,820.00
1241 311A0114 0005	01 COMPUTADORA PORTATIL HP 640 G1, PROCESADOR INTEL CORE, DISCO DURO 500 GB, PANTALLA LED "14 (Fact. 011 ch-0133 cta. 678-1)	16,820.00
1241 311A0114 0006	01 COMPUTADORA PORTATIL HP 640 G1, PROCESADOR INTEL CORE, DISCO DURO 500 GB, PANTALLA LED "14 (Fact. 011 ch-0133 cta. 678-1)	16,820.00
1241 311A0114 0007	01 COMPUTADORA PORTATIL HP 640 G1, PROCESADOR INTEL CORE, DISCO DURO 500 GB, PANTALLA LED "14 (Fact. 011 ch-0133 cta. 678-1)	16,820.00

**SISTEMA CONTABLE 2018**

**RELACION DE BIENES MUEBLES QUE COMPONEN SU PATRIMONIO**

Página 17 de 40

**Cuenta Pública al 31 de diciembre de 2018**

Hora: 11:43:41a. m.

Fecha: 06/02/2019

<b>Código</b>	<b>Descripción del Bien</b>	<b>Valor en Libros</b>
1241 311A0114 0008	01 IMPRESORA PORTATIL OFFICEJET HP 100 INTECCION DE TINTA RESOL. 1200 DPI "14 (Fact. 011 ch-0133 cta. 678-1)	7,500.01
1241 311A0114 0009	01 IMPRESORA PORTATIL OFFICEJET HP 100 INTECCION DE TINTA RESOL. 1200 DPI "14 (Fact. 011 ch-0133 cta. 678-1)	7,500.00
1241 311A0116 0002	2 PIEZAS DE LECTORES DE BOLSILLO AVID L134491 Y L134383 P:1647319760001 (fact. f 4933 o.p. 0930)	12,087.20
1241 311A0116 0005	1 COMPUTADORA MCA. DELL MOD. OPTIPLEX 755 MINITORRE PROCEDADOR INTEL CORE 2 DUO E4400 (fact. 38669 SECAM)	13,417.86
1241 311A0116 0006	1 COMPUTADORA MCA. DELL MOD. OPTIPLEX 755 MINITORRE PROCEDADOR INTEL CORE 2 DUO E4400 (fact. 38669 SECAM)	13,417.86
1241 311A0116 0007	1 COMPUTADORA MCA. DELL MOD. OPTIPLEX 755 MINITORRE PROCEDADOR INTEL CORE 2 DUO E4400 (fact. 38671 SECAM)	13,785.04
1241 311A0116 0008	1 COMPUTADORA PORTATIL MCA. DELL MOD. VOSTRO 1400 PROCESADOR INTEL CORE (fact. 38672 SECAM)	14,547.50
1241 311A0116 0009	1 IMPRESORA INYECCION DE TINTA DESKJET HP D2460 (fact. 1774 SECAM)	1,594.05
1241 31581118 0002	2 COMPUTADORAS PORTATIL DELL VOSTRO MODELO 14 3000 SERIE 3468 \$17,498.60 c/u. (fact. 500 o.p. 337)	34,997.20
1241 31581118 0004	01 COMPUTADORA PORTATIL DELL INSPIRION 14 SERIE 3000 (fact. 529 B o.p. 0689)	17,237.10
1241 31581416 0002	3 COMPUTADORAS HP PAVILLON 550-001LA/K5G02 INTEL CORE M. RAM 8GB DISCO DURO 1TB WINDOWS 8 MONT. LED 18.5 PULG. (fact. A156 o.p. 005)	40,800.00
1241 31581515 0002	01 IMPRESORA ESCANER Y COPIADORA FACT. 1109 O.P. 0394	42,341.22
1241 31581515 0003	01 SCANER HP 5590 48 BITS fact. 1262 o.p. 630	7,632.80
1241 31581515 0004	01 COMPUTADORA PORTATIL HP PROBOOK 440 G1 INTEL CI54210U (FACT. 1380 A O.P. 808)	17,850.00
1241 31583415 0002	01 LAPTOP HP500-245 LA DESKTOP INTEL CORE IA 3.1GHZ DE 4a GENERACION (fact. 1231 ch-0101 cta. 7128)	21,849.18
1241 31593316 0002	2 IMPRESORAS MULTIFUNCIONAL HP LASER JET PRO MI127FN Y 4 LAPTOP ACER F5-573-514D INTEL CORE I516GB (fact. 2534 ch-70 cta. 315-8)	78,471.49
1241 31593316 0003	7 PIEZAS GEOPOSICIONADOR GPS GARMIN ETREX 20X (fact. 2536 ch-72 cta. 315-8)	42,762.50
1241 33000213 0001	Laptop marca DELL, modelo Latitude E5430 con serie F2B5MX1	19,475.24
1241 33000213 0002	Computadora personal, gabinete mini torre procesador intel core i5-4570, 8gb memoria SDRAM, serie grabado BIOS, modelo OPTIPLEX con serie HLL4GX1. Monitor a color panel plano LCD 18.5", modelo E1912H y serie CN-0PY7DC-64180-35Q-2KUU. Mouse optico de dos botones con scroll con serie CN-09RRC7-48729-34N-OFA3. Teclado estandar en español con serie CN-0XCRRN-7513131V-A00. Todo marca DELL	23,110.68
1241 33000213 0003	Impresora de tickets, con modo de impresión termico de lineas. Marca Epson, modelo TMT88V y serie QMCF031181.	6,753.52
1241 33000213 0004	Escaner marca EPSON, modelo GT-S55 y serie RVXZ0074244.	7,482.00
1241 33000213 0005	Impresora multifuncional laser monocromatica, marca Xerox, modelo WorkCentre y serie BE1319607	4,747.88
1241 33000213 0006	Computadora personal, procesador intel Core i5-4570, 4GB memoria SDRAM, modelo Optiplex 9020 MT y serie 75L78Z1. Monitor color panel plano LCD 18.5" Mod. E1912H y serie CN-OR16JC-72872-370-DM3B marca DELL	17,980.00
1241 33000214 0001	Impresora Termica de ticket, incluye fuente de poder color negro, marca EPSON, modelo M244A y serie MXKF165019	4,420.01
1241 33000214 0002	CPU Desktop core i3 3220 3.3 GHZ, 4GB ram, disco duro 500 GB, DVD-RW, Windows 8, modelo MG1812. Monitor 18.5", teclado y mouse. Todos en marca GHIA	11,400.00

**SISTEMA CONTABLE 2018**

**RELACION DE BIENES MUEBLES QUE COMPONEN SU PATRIMONIO**

Página 18 de 40

**Cuenta Pública al 31 de diciembre de 2018**

Hora: 11:43:41a. m.

Fecha: 06/02/2019

<b>Código</b>	<b>Descripción del Bien</b>	<b>Valor en Libros</b>
1241 33000214 0003	Laptop, NTBK intel core I3, 2348m, 2.3G (maletin portatil 15.4" London). Marca HP, modelo 240 G1 y serie 5CG3470BQM; maletin London.	10,059.32
1241 33000214 0004	CPU. Computadora de escritorio, procesador core I3-4130, 4gb memoria ram con antivirus, modelo OPTIPLEX 3020 y serie H05VW12/CN-04W34Y-70163-45U-0AE3-AA00. Monitor a color de 18.5", resolución HD 1366X768 a 60hz modelo E1914HC y serie CN-04FF47-64180-47E-1RTB. Mouse de dos botones con scroll, conector usb y teclado estándar en español con conector usb; todos marca DELL. Con unidad de respaldo de energía, marca MICRO SR INET 500, modelo XRN-21-501 y serie E14H11822; y antivirus.	13,752.96
1241 33000214 0005	Impresora laser monocromatica, marca HP, modelo LASER JET P1606DN y serie VND3B25569.	2,990.92
1241 33000214 0006	Impresora Laser Jet negro, marca HP, modelo P1606 LASERJET PRO DN y serie VND3F90313.	3,087.08
1241 33000214 0007	CPU minitorre procesador INTEL CORE I3-4150, 4gb de memoria ram con windows 8, modelo OPTIPLEX 3020 y serie 3XKKR22/ CN-079V51-70163-45O-00BN-A00. Monitor de 19.5" a color modelo E2014H y serie CN-012MWY-64180-49R-0W7L. Teclado estándar en español y Mouse de dos botones con scroll. Todo en marca DELL. Con unidad de respaldo de energía modelo MICRO SR INET y serie E14K16913.	13,657.84
1241 33000215 0002	HIDRONEUMATICO DE 50LT BOMBA DE 1/2 HP; MARCA TRUPER, MODELO 12254 Y SERIE HIDR 1/2X50.	3,285.10
1241 33000215 0003	CPU MINITORRE PROCESADOR INTEL CORE I3-4160 , 4GB DE MEMORIA RAM CON WINDOWS 8, MODELO OPTIPLEX 3020 Y SERIE CN-079V51-70163-4CD-06CT-A00/9FD5942. MONITOR DE 19.5" MODELO E2014H Y SERIE CN-012MWY-64180-4AN-2DAU, TECLADO ESTANDAR EN ESPAÑOL Y MOUSE DE DOS BOTONES CON SCROLL, TODO EN MARCA DELL. CON UNIDAD DE RESPALDO DE ENERGIA MODELO MICRO SR INET Y SERI E15A20930.	13,889.84
1241 33000215 0005	CENTRO DE LAVADO SERIE 757638512824 FACT 385779	13,699.00
1241 33000216 0001	01 conjunto ejecutivo color bordeaux/negro	8,500.00
1241 33000217 0001	Estacion de Trabajo p/4 personas compuesto por 4 conjuntos diagonales 1.60x1.60x75 cms.	64,670.30
1241 331A0107 0002	01 IMPRESORA KIOCERA (SECAM)	3,795.00
1241 331A0107 0003	1 IMPRESORA KIOCERA (SECAM)	3,795.00
1241 331A0107 0006	01 ESCANER MCA. HP MOD. 640540 (SECAM)	3,964.53
1241 331A0107 0008	02 COMPUTADORAS PORTATIL MCA. DELL (SECAM)	24,819.30
1241 331A0107 0009	02 COMPUTADORAS MCA. DELL (SECAM)	25,070.00
1241 331A0107 0010	COMPUTADORAS MCA. LANIX (DELEGACION ADMINISTRATIVA) (SECAM)	42,406.25
1241 331A0107 0011	03 COMPUTADORAS MCA. LANIX (DELEGACION ADMINSTRATIVA) (SECAM)	42,837.50
1241 331A0107 0013	COMPUTADORA MCA. LANIX (DELEGACION ADMINISTRATIVA) (SECAM)	14,375.00
1241 331A0107 0014	SERVIDOR DELL POWER REGE 840 (DELEGACION ADMINISTRATIVA) (SECAM)	52,405.50
1241 331A0107 0015	04 COMPUTADORAS MCA. LANIX (DIRECCION MICROCUENCAS) (SECAM)	44,418.75
1241 331A0107 0016	COMPUTADORA MCA. LANIX MOD TITAN 3140 (SECAM)	14,283.00
1241 331A0107 0017	01 COMPUTADORA DELL OPTIPLEX 755 MINITORRE (SANIDAD FORESTAL) (SECAM)	13,283.68
1241 331A0107 0018	01 COMPUTADORA DELL OPTIPLEX 755 MINITORRE (SECAM)	13,283.68
1241 331A0107 0019	02 COMPUTADORAS PORTATIL MCA. DELL (SECAM)	33,620.74
1241 331A0107 0020	04 EQ. DE COMPUTO PROCESADOR MCA. INTEL PENTIUM IV A 3.2 GHZ (SECAM)	108,802.50

**SISTEMA CONTABLE 2018**

**RELACION DE BIENES MUEBLES QUE COMPONEN SU PATRIMONIO**

Página 19 de 40

**Cuenta Pública al 31 de diciembre de 2018**

Hora: 11:43:41a. m.

Fecha: 06/02/2019

<b>Código</b>	<b>Descripción del Bien</b>	<b>Valor en Libros</b>
1241 331A0107 0021	C.P.U. MCA ACER VT6800 (SECAM)	19,160.00
1241 331A0107 0022	03 EQUIPOS DE COMPUTO MCA. DELL OPTIPLEX GX620 DCSM MINITORRE PENTIUM IV 640 A 3.0 GHZ (SECAM).	22,401.00
1241 331A0108 0002	01 SCANNER HP SCANJET MODELO G-2410 SERIE CN-83MS202P (SECAM)	1,398.00
1241 331A0108 0003	02 COMPUTADORAS DEXTOP HP DC-7800 C/LCD 19" WF19077AA (SECAM)	34,262.00
1241 331A0108 0004	COMPUTADORA LAPTOP HP MOD. 6710B (SECAM)	17,222.40
1241 331A0108 0005	01 COMPUTADORA PROCESADOR QUAD CORE INTEL XENON (SECAM)	48,742.00
1241 331A0108 0006	01 COMPUTADORA PORTATIL MCA. LENOVO (SECAM)	14,950.00
1241 331A0108 0007	01 EQ. DE COMPUTO MCA. HP COMPAQ DC7800 (SECAM)	16,734.00
1241 331A0109 0003	08 IMPRESORAS MCA. HP. COLOR LASERJET MOD. CP-2025N TECNOLOGIA LASER OLET A COLOR (SECAM)	57,599.92
1241 331A0109 0005	14 COMPUTADORAS PORTATIL MCA. EASER MOD. AS-6935-6585 (SECAM)	90,643.00
1241 331A0109 0006	02 COMPUTADORAS PORTATIL MCA. EASER MOD. AS-6935-6585 (SECAM)	25,898.00
1241 331A0109 0007	03 COMPUTADORAS PORTATIL MCA. EASER MOD. AS-6935-6585 (SECAM)	38,847.00
1241 331A0109 0008	10 COMPUTADORAS PERSONAL MCA. HP-COMPAC MOD. DC-7900 TIPO VQ-805LA (SECAM)	142,434.42
1241 331A0109 0009	01 PLOTTER MCA. HP MOD. DESING JET T-1120 (SECAM)	90,000.00
1241 331A0109 0010	COMPUTADORAS MCA. HP COMPAQ (SECAM)	29,371.48
1241 331A0109 0011	COMPUTADORAS MCA. LENOVO (SECAM)	11,109.00
1241 911A0114 0002	01 MAQUINA DE ESCRIBIR MARCA BROTHER MOD. GX6750SP (fact. 505 A o.p. 0841)	2,900.00
1241 911A0116 0002	1 BASCULA COLGANTE ELECTRONICA /CAPACIDAD. 500 KG. (fact. 248 o.p. 1003)	5,590.01
1241 911A0116 0004	01 CLIMA MINISPLIT, CAPACIDAD 24000 BTU/H VOLTAJE 220-230 V-60 HZ MCA. LG MOD. SJ242CD (fact. 1701 SECAM)	11,815.29
1241 911A0116 0005	01 CLIMA MINISPLIT, CAPACIDAD 24000 BTU/H VOLTAJE 220-230 V-60 HZ MCA. LG MOD. SJ242CD (fact. 1701 SECAM)	11,815.28
1241 911A0116 0006	01 CLIMA MINISPLIT, CAPACIDAD 24000 BTU/H VOLTAJE 220-230 V-60 HZ MCA. LG MOD. SJ242CD (fact. 1701 SECAM)	11,815.28
1241 911A0116 0007	01 CLIMA MINISPLIT, CAPACIDAD 24000 BTU/H VOLTAJE 220-230 V-60 HZ MCA. LG MOD. SJ242CD (fact. 1701 SECAM)	11,815.28
1241 911A0116 0008	01 CLIMA MINISPLIT, CAPACIDAD 24000 BTU/H VOLTAJE 220-230 V-60 HZ MCA. LG MOD. SJ242CD (fact. 1701 SECAM)	11,815.28
1241 911A0116 0009	01 CLIMA MINISPLIT, CAPACIDAD 24000 BTU/H VOLTAJE 220-230 V-60 HZ MCA. LG MOD. SJ242CD (fact. 1701 SECAM)	11,815.28
1241 911A0116 0010	01 CLIMA MINISPLIT, CAPACIDAD 24000 BTU/H VOLTAJE 220-230 V-60 HZ MCA. LG MOD. SJ242CD (fact. 1701 SECAM)	11,815.28
1241 911A0116 0011	01 CLIMA MINISPLIT, CAPACIDAD 12000 BTU/H (I TONELADA) VOLTAJE 220-230 V-60 HZ MCA. LG MOD. SJ122CD (fact. 1701 SECAM)	7,991.38
1241 911A0116 0012	01 CLIMA MINISPLIT, CAPACIDAD 12000 BTU/H (I TONELADA) VOLTAJE 220-230 V-60 HZ MCA. LG MOD. SJ122CD (fact. 1701 SECAM)	7,991.38
1241 911A0116 0013	01 CLIMA MINISPLIT, CAPACIDAD 18000 BTU/H (I 1/2 TONELADA) MCA. LG MOD. SJ182CD (fact. 1703 SECAM)	9,712.50
1241 91581118 0003	1REFRIGERADOR 14 PIES MABE CON DESPACHADOR ACERO INOXIDABLE (fact. 14498)	10,399.01
1241 93000214 0001	Estufa industrial de seis hornillas cubiertas de acero inoxidable.	8,000.72
1241 931A0109 0002	01 EXTINTOR DE FUEGO CARGA DE DIOXIDO DE CARBONO CON CAPACIDAD DE 2.5 KG (SECAM)	2,745.63
1242	Mobiliario y Equipo Educativo y Recreativo	1,788,532.22
1242 111A0109 0001	01 CAMARA FOTOGRAFICA DIGITAL CANON FACT. 7807 B	14,000.00

**SISTEMA CONTABLE 2018**

**RELACIÓN DE BIENES MUEBLES QUE COMPONEN SU PATRIMONIO**

Página 20 de 40

**Cuenta Pública al 31 de diciembre de 2018**

Hora: 11:43:41a. m.

Fecha: 06/02/2019

<b>Código</b>	<b>Descripción del Bien</b>	<b>Valor en Libros</b>
1242 111A0109 0024	01 CAMARA DIGITAL SONY DSRL-A380L (fact. 0506 o.p. 1632)	15,623.90
1242 111A0109 0028	01 VIDEO PROYECTOR BENQ MP-515 (fact. 0517 o.p. 1752)	9,126.40
1242 111A0114 0002	01 VIDEO PROYECTOR INFOCUS IN112A 300 LUMENES CON SALIDAD HDMI (fact. 416 A o.p. 0644)	6,800.00
1242 111A0116 0002	2 PIEZAS DE VIDEOPROYECTOR DE TIRO CORTO BNQ1310 (fact. 241 o.p. 0957)	29,999.92
1242 111A0116 0004	1 PROYECTOR BENQ MP515 SVGA 2500 ANSI CONT.26001 (fact. 1774 SECAM)	7,820.00
1242 11581515 0002	01 VIDEO PROYECTOR BENQ MOD. MS619ST SVGA 3000 LUMENES HDMI (FACT. 1372 A O.P. 810)	14,980.00
1242 11581515 0003	01 BAFLE DE 15" PREAMPLICADO CON SALIDA PARA 2 MICROFONOS, BLUETOOTH, USB Y TRIPIE (FACT. 1420 O.P 1007)	9,001.60
1242 13000214 0001	Microfono inalambrico BIX24 con receptor y 91 cms de alcance, marca SHURE y modelo PG58.	6,844.00
1242 13000214 0002	Microfono inalambrico BIX24 con receptor y 91 cms de alcance, marca SHURE y modelo PG58.	6,844.00
1242 13000215 0002	PECERA EQUIPADA CON VIDRIO DE 10 MM	5,800.00
1242 13000215 0003	BAFLES 2 VIAS 500W AMPLIFICADOR 40W DE 2 ENTRADAS FACT 154976	5,770.01
1242 13000215 0004	VIDEOPROYECTOR MARCA EPSON POWER FACT No. 12327	10,857.60
1242 13000217 0001	Bafle MSA 7515 Kaiser AMP	5,899.00
1242 131A0100 0002	CAMARA DE VIDEO NO. INV. 5001790	9,999.00
1242 131A0100 0003	CAMARA FOTOGRAFICA NO. INV. 5001791	6,440.00
1242 131A0100 0004	LENTE PARA CAMARA FOTOGRAFICA NO. INV. 5001792	3,151.00
1242 131A0100 0005	LENTE PARA CAMARA FOTOGRAFICA NO. INV. 5001771	3,277.50
1242 131A0100 0006	AMPLIFICAOOR DE POTENCIA NO. INV. 5001945	2,900.00
1242 131A0100 0007	BAFLE NO. INV. 5001948	3,200.00
1242 131A0100 0008	BAFLE NO. INV. 5001949	3,200.00
1242 131A0100 0009	CAMARA FOTOGRAFICA NO. INV. 5002143	16,738.05
1242 131A0100 0010	CAMARA FOTOGRAFICA NO. INV. 5002172	9,071.20
1242 131A0100 0012	AMPLIFICADOR DE AUDIO NO. INV. 5002066	8,399.00
1242 131A0100 0013	TELEVISOR A COLOR NO. INV. 5002067	19,799.00
1242 131A0101 0002	ESTUCHE AEROGRAFO NO. INV. 5002151	2,270.01
1242 131A0101 0004	Inv. 2520005002179 Reproductor de Compact Disc Marca HHB Fact. 3488	11,300.00
1242 131A0102 0004	CAMARA FOTOGRAFICA NO. INV. 5002539	5,727.00
1242 131A0102 0005	CAMARA FOTOGRAFICA NO. INV. 5002540	5,727.00
1242 131A0102 0010	CAMARA DE VIDEO NO. INV. 5002595	50,673.60
1242 131A0102 0012	PROYECTOR DE ACETATOS NO. INV. 5002895	4,488.42
1242 131A0102 0013	Inv. 2520005002174 Lente Gran Angular Marca CANON Fact. A2483	6,132.95
1242 131A0102 0014	Inv. 2520005002457 Convertidor de Video Marca DAZZLE Fact. 0628	6,650.65
1242 131A0105 0009	CAMARA DIGITAL NO. INV. 5003453	27,456.25
1242 131A0105 0010	GRABADORA DIGITAL NO. INV. 5003460	2,242.50
1242 131A0106 0005	CAMARA DIGITAL NO. INV. 600020	9,499.00
1242 131A0106 0007	CAMARA DIGITAL NO. INV. 60201	6,250.87
1242 131A0106 0008	PROYECTOR DDE ACETATOS NO. INV. 600216	2,947.99
1242 131A0106 0013	TELEVISOR A COLOR NO. INV. 600229	6,334.95

**SISTEMA CONTABLE 2018**

**RELACIÓN DE BIENES MUEBLES QUE COMPONEN SU PATRIMONIO**

Página 21 de 40

**Cuenta Pública al 31 de diciembre de 2018**

Hora: 11:43:41a. m.

Fecha: 06/02/2019

<b>Código</b>	<b>Descripción del Bien</b>	<b>Valor en Libros</b>
1242 131A0106 0014	CAMARA FOTOGRAFICA NO. INV. 600269	4,071.00
1242 131A0107 0002	AMPLIFICADOR DE POTENCIA NO. INV. 70000037	4,326.50
1242 131A0107 0003	MEZCLADORA DE AUDIO NO. INV. 7000041	5,248.75
1242 131A0107 0004	BAFLE NO. INV. 7000043	2,898.49
1242 131A0107 0005	BAFLE NO. INV. 7000044	2,898.49
1242 131A0107 0007	LENTE PARA CAMARA FOTOGRAFICA NO. INV. 7000057	3,199.00
1242 131A0107 0008	BAFLE NO. INV. 70000109	4,161.67
1242 131A0107 0014	Inv. 2520007000042 Reproductor de Compact Disc Marca AMERICAN AUDIO Fact. 16956	12,349.68
1242 131A0107 0020	VIDEO PROYECTOR (SECAM)	9,456.53
1242 131A0107 0021	VIDEO CAMARA SONY (SECAM)	5,999.00
1242 131A0108 0011	Inv. 2520005003351 Pantalla para Proyeccion Marca COSMOPOLITAN fact. 23993	13,590.77
1242 131A0108 0012	Inv. 2520005003114 Televisor a color Marca PANASONIC Fact. 12455E	2,992.46
1242 131A0108 0013	Inv. 2520005003235 Videocámara Marca SONY Fact. 12469E	10,188.94
1242 131A0108 0014	Inv. 2520005003231 Televisor a Color Marca PANASONIC Fact. 12465E	2,992.46
1242 131A0108 0015	Inv. 2320008000050 Video Proyector Marca BENQ Fact. 090	12,052.00
1242 131A0108 0016	Inv. 2520008000014 Cámara Digital Marca SONY Fact. 32828	5,999.00
1242 131A0108 0017	Inv. 2520008000058 Video PProyector Marca NEC Fact. 1194-1200	9,998.10
1242 131A0108 0020	01 EQUIPO DE SONIDO MCA. PEAVEN (SECAM)	7,490.00
1242 131A0109 0008	CAMARA FOTOGRAFICA FUJI S1000 FD R.D. R.P.	3,149.00
1242 131A0109 0011	Inv. 2520009000039 Cámara Digital Marca CANON Fact. 18046	14,995.17
1242 131A0109 0012	Inv. 2520009000100 Video Proyector Marca OPTOMA Fact. 4186	9,500.01
1242 131A0109 0015	17 VIDEO PROYECTOR TECNOLOGIA DIP TEXAS INSTRUMENTS RESOLUCION XGA 1024x768 (SECAM).	127,415.40
1242 131A0109 0016	03 VIDEOPROYECTOR MARCA VIVITEK MODELO D825ex (SECAM).	31,853.85
1242 131A0109 0018	01 RECEPTOR E MICROFONO INALAMBRICO (SECAM).	2,989.11
1242 131A0110 0002	Inv. 2320010000027 Cámara de Video Marca SONY Fact. 516	8,225.95
1242 131A0110 0003	Inv. 2320010000028 Cámara Digital Marca SONY Fact. 0516	15,623.90
1242 131A0110 0007	Inv. 2320010000102 Cámara Digital Marca CANON Fact. 8917	2,427.01
1242 131A0110 0008	Inv. 2320010000104 Video PProyector Marca CANON Fact. 8917	14,569.60
1242 131A0111 0001	Inv. 2320011000030 Cámara Digital Marca CANON Fact. 9039B	20,229.99
1242 131A0111 0003	Inv. 2320011000018 Cámara Digital Marca SONY Fact. 4191	2,800.00
1242 131A0111 0004	Inv. 2320011000124 Cañón Proyector Marca BENQ Fact. EE2675	4,990.00
1242 131A0111 0008	Inv. 2320011000013 Cámara Digital Marca SONY Fact. 4191	2,800.00
1242 131A0111 0010	Inv. 2320011000021 Cámara Digital Marca SONY Fact. 4191	2,800.00
1242 131A0111 0011	Inv. 2320011000031 Pantalla Marca SAMSUNG Fact. BBAAI-130816	5,779.99
1242 131A0112 0001	Inv. 2320012000073 Lente para Cámara Fotográfica Marca CANON Fact. 5008	28,420.00
1242 131A0112 0002	Inv. 2320012000081 Tripie Marca MANFROTO Fact. A00006382	5,131.84
1242 131A0112 0003	Inv. 2320012000091 Cámara Digital Marca CANON Fact. A00006389	6,264.00
1242 131A0112 0004	Inv. 2320012000053 Cañón Proyector Marca BENQ Fact. 6302	12,999.99
1242 131A0113 0001	Inv. 2320013000071 Cañón Proyector Marca BENQ Fact. 0355	16,000.00
1242 131A0196 0003	CAMARA FOTOGRAFICA NO. INV. 5000856	7,406.53

**SISTEMA CONTABLE 2018**

**RELACION DE BIENES MUEBLES QUE COMPONEN SU PATRIMONIO**

Página 22 de 40

**Cuenta Pública al 31 de diciembre de 2018**

Hora: 11:43:41a. m.

Fecha: 06/02/2019

<b>Código</b>	<b>Descripción del Bien</b>	<b>Valor en Libros</b>
1242 131A0196 0005	Inv. 2520005000857 Lente para Camara Fotografica Marca CANON Fact. MA 77264	2,701.35
1242 131A0197 0003	ESTUCHE LEROY NO. INV. 5001764	2,810.00
1242 131A0198 0007	VIDEOGRABADORA NO. INV. 5000960	2,428.95
1242 131A0198 0013	TRIPIE PARA CAMARA NO. INV. 5000862	4,038.80
1242 131A0198 0015	MEZCLADORA DE AUDIO NO. INV. 5002175	4,209.00
1242 131A0198 0016	DECK AUDIO NO. INV. 5002176	4,000.00
1242 131A0198 0020	TELEVISOR A COLOR No. INV. 5000866	7,893.60
1242 131A0198 0021	VIDEO GRABADORA NO. INV. 5000867	5,750.39
1242 131A0198 0022	Inv. 2520005000864 Editora de Formato Marca JVC Fact. 053	39,817.14
1242 131A0198 0023	Inv. 2520005000865 Control de Edición Marca JVC Fact. 053	5,787.40
1242 131A0199 0006	TELEVISOR A COLOR NO. INV. 5001952	2,643.25
1242 131A0199 0011	CAMARA 35 MM. REFLEX PARA MICROSCOPIO NO. INV. 5001798	6,356.28
1242 211A0114 0003	01 BINOCULARES DE 8x42 (EAGLE OPTICS DENALI) (Fact. 0323 ch-138 cta. 678-1))	3,705.00
1242 211A0114 0004	01 BINOCULARES DE 8x42 (EAGLE OPTICS DENALI) (Fact. 0323 ch-138 cta. 678-1))	3,705.00
1242 211A0114 0005	01 BINOCULARES DE 8x42 (EAGLE OPTICS DENALI) (Fact. 0323 ch-138 cta. 678-1))	3,705.00
1242 211A0114 0006	01 BINOCULARES DE 8x42 (EAGLE OPTICS DENALI) (Fact. 0323 ch-138 cta. 678-1))	3,705.00
1242 211A0114 0007	01 BINOCULARES DE 8x42 (EAGLE OPTICS DENALI) (Fact. 0323 ch-138 cta. 678-1))	3,705.00
1242 211A0114 0008	01 BINOCULARES DE 8x42 (EAGLE OPTICS DENALI) (Fact. 0323 ch-138 cta. 678-1))	3,705.00
1242 211A0114 0009	01 BINOCULARES DE 8x42 (EAGLE OPTICS DENALI) (Fact. 0323 ch-138 cta. 678-1))	3,705.00
1242 211A0114 0010	01 BINOCULARES DE 8x42 (EAGLE OPTICS DENALI) (Fact. 0323 ch-138 cta. 678-1))	3,705.00
1242 211A0114 0011	01 BINOCULARES DE 8x42 (EAGLE OPTICS DENALI) (Fact. 0323 ch-138 cta. 678-1))	3,705.00
1242 211A0114 0012	01 BINOCULARES DE 8x42 (EAGLE OPTICS DENALI) (Fact. 0323 ch-138 cta. 678-1))	3,705.00
1242 211A0114 0013	01 BINOCULARES DE 10x42 (VORTEX VIPER HD) (Fact. 0323 ch-138 cta. 678-1))	13,623.01
1242 211A0114 0014	01 BINOCULARES DE 10x42 (VORTEX VIPER HD) (Fact. 0323 ch-138 cta. 678-1))	13,623.01
1242 211A0114 0015	01 BINOCULARES DE 10x42 (VORTEX VIPER HD) (Fact. 0323 ch-138 cta. 678-1))	13,623.01
1242 211A0114 0016	01 BINOCULARES DE 10x42 (VORTEX VIPER HD) (Fact. 0323 ch-138 cta. 678-1))	13,623.01
1242 211A0114 0017	01 BINOCULARES DE 10x42 (VORTEX VIPER HD) (Fact. 0323 ch-138 cta. 678-1))	13,623.01
1242 211A0114 0018	01 BINOCULARES DE 10x42 (VORTEX VIPER HD) (Fact. 0323 ch-138 cta. 678-1))	13,623.00
1242 211A0114 0019	01 BINOCULARES DE 10x42 (VORTEX VIPER HD) (Fact. 0323 ch-138 cta. 678-1))	13,623.00
1242 211A0114 0020	01 BINOCULARES DE 10x42 (VORTEX VIPER HD) (Fact. 0323 ch-138 cta. 678-1))	13,623.00
1242 211A0114 0021	01 BINOCULARES DE 10x42 (VORTEX VIPER HD) (Fact. 0323 ch-138 cta. 678-1))	13,623.00



**SISTEMA CONTABLE 2018**

**RELACIÓN DE BIENES MUEBLES QUE COMPONEN SU PATRIMONIO**

Página 23 de 40

**Cuenta Pública al 31 de diciembre de 2018**

Hora: 11:43:41a. m.

Fecha: 06/02/2019

<b>Código</b>	<b>Descripción del Bien</b>	<b>Valor en Libros</b>
1242 311A0112 0001	01 CAMARA TRAMPA MCA. CUDDEBACK MOD. ATTACK IR DE 5 MEGAPIXELES (fact. 050 o.p. 0372)	6,469.32
1242 311A0112 0002	01 CAMARA TRAMPA MCA. CUDDEBACK MOD. ATTACK IR DE 5 MEGAPIXELES (fact. 050 o.p. 0372)	6,469.32
1242 311A0112 0003	01 CAMARA TRAMPA MCA. CUDDEBACK MOD. ATTACK IR DE 5 MEGAPIXELES (fact. 050 o.p. 0372)	6,469.32
1242 311A0112 0004	01 CAMARA TRAMPA MCA. CUDDEBACK MOD. ATTACK IR DE 5 MEGAPIXELES (fact. 050 o.p. 0372)	6,469.32
1242 311A0112 0005	01 CAMARA TRAMPA MCA. CUDDEBACK MOD. ATTACK IR DE 5 MEGAPIXELES (fact. 050 o.p. 0372)	6,469.32
1242 311A0112 0006	01 CAMARA TRAMPA MCA. CUDDEBACK MOD. ATTACK IR DE 5 MEGAPIXELES (fact. 051 o.p. 0372)	6,469.32
1242 311A0112 0007	01 CAMARA TRAMPA MCA. CUDDEBACK MOD. ATTACK IR DE 5 MEGAPIXELES (fact. 051 o.p. 0372)	6,469.32
1242 311A0112 0008	01 CAMARA TRAMPA MCA. CUDDEBACK MOD. ATTACK IR DE 5 MEGAPIXELES (fact. 051 o.p. 0372)	6,469.32
1242 311A0112 0009	01 CAMARA TRAMPA MCA. CUDDEBACK MOD. ATTACK IR DE 5 MEGAPIXELES (fact. 051 o.p. 0372)	6,469.32
1242 311A0112 0010	01 CAMARA TRAMPA MCA. CUDDEBACK MOD. ATTACK IR DE 5 MEGAPIXELES (fact. 051 o.p. 0372)	6,469.32
1242 311A0112 0014	01 MICROFONO DE MANO INALAMBRICO PROFESIONAL (o.p. 1275 fact. 8688) adq. en 2010	3,316.67
1242 311A0112 0015	01 MICROFONO DE MANO INALAMBRICO DE SOLAPA Y DIADEMA (o.p. 1275 fact. 8688) adq. en 2010	4,333.33
1242 311A0114 0003	01 CAMARA FOTOGRAFICA REFLEX (NIKON D7100 NEGRA) (Fact. 324 ch-0146 cta. 678-1)	27,598.80
1242 311A0114 0004	01 CAMARA DIGITAL (SONY W800) (Fact. 324 ch-0146 cta. 678-1)	2,390.03
1242 311A0114 0005	01 CAMARA DIGITAL (SONY W800) (Fact. 324 ch-0146 cta. 678-1)	2,390.03
1242 311A0114 0006	01 CAMARA DIGITAL (SONY W800) (Fact. 324 ch-0146 cta. 678-1)	2,390.03
1242 311A0114 0007	01 CAMARA DIGITAL (SONY W800) (Fact. 324 ch-0146 cta. 678-1)	2,390.03
1242 311A0114 0008	01 CAMARA DIGITAL (SONY W800) (Fact. 324 ch-0146 cta. 678-1)	2,390.03
1242 311A0114 0009	01 CAMARA DIGITAL (SONY W800) (Fact. 324 ch-0146 cta. 678-1)	2,390.03
1242 311A0114 0010	01 CAMARA DIGITAL (SONY W800) (Fact. 324 ch-0146 cta. 678-1)	2,390.03
1242 311A0114 0011	01 CAMARA DIGITAL (SONY W800) (Fact. 324 ch-0146 cta. 678-1)	2,390.03
1242 311A0114 0012	01 CAMARA DIGITAL (SONY W800) (Fact. 324 ch-0146 cta. 678-1)	2,390.03
1242 311A0114 0013	01 CAMARA DIGITAL (SONY W800) (Fact. 324 ch-0146 cta. 678-1)	2,390.03
1242 311A0114 0014	01 CAMARA DIGITAL (SONY W800) (Fact. 324 ch-0146 cta. 678-1)	2,390.03
1242 311A0114 0015	01 CAMARA DIGITAL (SONY W800) (Fact. 324 ch-0146 cta. 678-1)	2,390.03
1242 311A0114 0016	01 CAMARA DIGITAL (SONY W800) (Fact. 324 ch-0146 cta. 678-1)	2,390.03
1242 311A0114 0017	01 CAMARA DIGITAL (SONY W800) (Fact. 324 ch-0146 cta. 678-1)	2,390.03
1242 311A0114 0018	01 CAMARA FOTOTRAMPEO LONG-RANGER IR-E2 20 MP (Fact. 0324 ch-0146 cta. 678-1)	3,594.00
1242 311A0114 0019	01 CAMARA FOTOTRAMPEO LONG-RANGER IR-E2 20 MP (Fact. 0324 ch-0146 cta. 678-1)	3,594.00
1242 311A0114 0020	01 CAMARA FOTOTRAMPEO LONG-RANGER IR-E2 20 MP (Fact. 0324 ch-0146 cta. 678-1)	3,594.00
1242 311A0114 0021	01 CAMARA FOTOTRAMPEO LONG-RANGER IR-E2 20 MP (Fact. 0324 ch-0146 cta. 678-1)	3,594.00
1242 311A0114 0022	01 CAMARA FOTOTRAMPEO LONG-RANGER IR-E2 20 MP (Fact. 0324 ch-0146 cta. 678-1)	3,594.00

**SISTEMA CONTABLE 2018**

**RELACIÓN DE BIENES MUEBLES QUE COMPONEN SU PATRIMONIO**

Página 24 de 40

**Cuenta Pública al 31 de diciembre de 2018**

Hora: 11:43:41a. m.

Fecha: 06/02/2019

<b>Código</b>	<b>Descripción del Bien</b>	<b>Valor en Libros</b>
1242 311A0114 0023	01 CAMARA FOTOTRAMPEO LONG-RANGER IR-E2 20 MP (Fact. 0324 ch-0146 cta. 678-1)	3,594.00
1242 311A0114 0024	01 CAMARA FOTOTRAMPEO LONG-RANGER IR-E2 20 MP (Fact. 0324 ch-0146 cta. 678-1)	3,594.00
1242 311A0114 0025	01 CAMARA FOTOTRAMPEO LONG-RANGER IR-E2 20 MP (Fact. 0324 ch-0146 cta. 678-1)	3,594.00
1242 311A0114 0026	01 CAMARA FOTOTRAMPEO LONG-RANGER IR-E2 20 MP (Fact. 0324 ch-0146 cta. 678-1)	3,594.00
1242 311A0114 0027	01 CAMARA FOTOTRAMPEO LONG-RANGER IR-E2 20 MP (Fact. 0324 ch-0146 cta. 678-1)	3,594.00
1242 311A0114 0028	01 CAMARA FOTOTRAMPEO LONG-RANGER IR-E2 20 MP (Fact. 0324 ch-0146 cta. 678-1)	3,594.00
1242 311A0114 0029	01 CAMARA FOTOTRAMPEO LONG-RANGER IR-E2 20 MP (Fact. 0324 ch-0146 cta. 678-1)	3,594.00
1242 311A0114 0030	01 CAMARA FOTOTRAMPEO LONG-RANGER IR-E2 20 MP (Fact. 0324 ch-0146 cta. 678-1)	3,594.00
1242 311A0114 0031	01 LENTE NIKON 200-400 VR(AF-S VR ZOOM-NIKKOR 200-400MM F/4G IF-E) (Fact. 0324 ch-0146 cta. 678-1)	171,214.61
1242 311A0114 0032	01 LENTE NIKON AF-S DX NIKKOR 18-300 MM3.5 (Fact. 0324 ch-0146 cta. 678-1)	20,877.61
1242 311A0114 0033	01 PANTALLA PARA PROYECCION CON TRIPIE (Fact. 0324 ch-0146 cta. 678-1)	2,810.45
1242 311A0114 0034	01 PANTALLA PARA PROYECCION CON TRIPIE (Fact. 0324 ch-0146 cta. 678-1)	2,810.45
1242 311A0114 0035	01 PANTALLA PARA PROYECCION CON TRIPIE (Fact. 0324 ch-0146 cta. 678-1)	2,810.45
1242 31581118 0002	1 PIEZA 43202010 - FLASH VING V860 Ttl Hss Godox BATERIA DE LITIO PARA CAMARA CANON (fact. B-208 o.p.0632)	6,850.00
1242 31581515 0002	01 CAMARA DIGITAL CANON MOD. EOS REBEL T5 KIT 18-55 18 MP. (FACT. 1371 A O.P.800)	11,550.00
1242 31593316 0002	4 CÁMARA FOTOGRAFICAS DIGITAL DE 20.1 MEGAPIXELES (fact. 250 ch-04 cta- 315-8)	19,195.68
1242 331A0107 0002	CAMARA DIGITAL SONY DSC-H9 (SECAM)	7,818.75
1242 331A0107 0003	VIDEO CAMARA SONY DCR-HC28 (SECAM)	4,692.49
1242 331A0107 0004	CAMARA FOTOGRAFICA (DELEG. ADMINISTRATIVA) (SECAM)	7,499.00
1242 331A0107 0005	CAMARA DIGITAL SONY (PROY. INCENDIOS) (SECAM)	4,828.91
1242 331A0107 0006	02 VIDEOCAMARAS MCA. SONY DCR-SR42 (SECAM)	19,437.30
1242 331A0108 0002	01 CAMARA OLIMPUS STYLUS 02 TARJETA XD OLIMPUS 2 GB Y 03 CARGADORES DE PILAS SONY (SECAM)	4,349.00
1242 331A0108 0005	01 CAMARA DIGITAL MCA. SONY DSC-W170 (SECAM)	5,000.00
1242 331A0108 0006	CAMARA DIGITAL MCA. SONY DSC-W170 (SECAM)	5,999.00
1242 331A0108 0007	CAMARA DIGITAL MCA. CANNON POWER SHOT A640 (SECAM)	5,000.00
1242 331A0109 0002	2 CAMARAS DIGITAL MARCA SONY MODELO DSL-A200 SERIE 2571249 (SECAM)	28,057.70
1242 331A0109 0003	05 CAMARA FOTOGRAFICAS DIGITAL CON ZOOM, OPTICO MCA. PANASONIC MOD. DMCFFZ35 (SECAM)	17,077.50
1242 911A0111 0002	01 SONAR MCA. LOWRANCE MOD. HDS-7 BASEMAP No. Serie 103872269 (fact. 4036 o.p. 2444)	16,239.86
1242 911A0112 0001	01 BINOCULAR MCA. EAGLE OPTICS RANGER 8x42 3649-251011 (fact. 787 o.p 0303)	6,211.00
1242 911A0112 0002	01 BINOCULAR MCA. EAGLE OPTICS RANGER 8x42 3649-251011 (fact. 787 o.p 0303)	6,211.00

**SISTEMA CONTABLE 2018**

**RELACIÓN DE BIENES MUEBLES QUE COMPONEN SU PATRIMONIO**

Página 25 de 40

**Cuenta Pública al 31 de diciembre de 2018**

Hora: 11:43:41a. m.

Fecha: 06/02/2019

<b>Código</b>	<b>Descripción del Bien</b>	<b>Valor en Libros</b>
1242 911A0112 0003	01 BINOCULAR MCA. EAGLE OPTICS RANGER 10x42 5083-160412 (fact. 787 o.p 0303)	6,457.00
1242 911A0112 0004	01 BINOCULAR MCA. EAGLE OPTICS RANGER 10x42 9654-080611- (fact. 787 o.p 0303)	6,457.00
1242 911A0112 0005	01 BINOCULAR MCA. EAGLE OPTICS RANGER 10x42 3221-190911 (fact. 787 o.p 0303)	6,457.00
1242 911A0114 0003	01 MEDIDOR DE CLIMA KESTREL 3500 (Fact. 0231 ch-0136 cta. 678-1)	10,189.74
1242 911A0114 0004	01 MEDIDOR DE CLIMA KESTREL 3500 (Fact. 0231 ch-0136 cta. 678-1)	10,189.74
1242 931A0109 0002	02 PIZARRON INTERACTIVOS MAT. DE SUPERFICIE DE TEFLON SENSIBLE AL TACTO (SECAM)	74,602.80
1242 931A0109 0004	PIZARRON DIGITAL INTERACTIVO MCA. E-BEAM ALFHER (SECAM)	19,894.00
1243	Equipo e Instrumental Médico y de Laboratorio	866,007.26
1243 111A0114 0003	01 REGISTRADOR DE TEMPERATURA Y HUMEDAD USB DATA LOGGER KG100 (Fact. 0235 ch-0149 cta. 678-1)	6,664.20
1243 111A0114 0004	01 REGISTRADOR DE TEMPERATURA Y HUMEDAD USB DATA LOGGER KG100 (Fact. 0235 ch-0149 cta. 678-1)	6,664.20
1243 111A0114 0005	01 REGISTRADOR DE TEMPERATURA Y HUMEDAD USB DATA LOGGER KG100 (Fact. 0235 ch-0149 cta. 678-1)	6,664.20
1243 111A0114 0006	01 REGISTRADOR DE TEMPERATURA Y HUMEDAD USB DATA LOGGER KG100 (Fact. 0235 ch-0149 cta. 678-1)	6,664.20
1243 111A0114 0007	01 REGISTRADOR DE TEMPERATURA Y HUMEDAD USB DATA LOGGER KG100 (Fact. 0235 ch-0149 cta. 678-1)	6,664.20
1243 111A0114 0008	01 REGISTRADOR DE TEMPERATURA Y HUMEDAD USB DATA LOGGER KG100 (Fact. 0235 ch-0149 cta. 678-1)	6,664.20
1243 111A0116 0003	1 EQUIPO MICROSCOPIO ESTEREOSCOPIO MCA. ZEISS MOD. STEMI DV-4 CABEZAL (fact. 24129 SECAM)	50,255.00
1243 111A0116 0004	1 DESECADOR DE CRISTAL GRANDE MCA. KIMAX FABRICADO DE VIDRIO DE BOROSILICATO (fact. 24129 SECAM)	5,520.00
1243 13000215 0002	BASCULA DE RECIBO DE PLATAFORMA MOVIL DE USO RUDO, CAP 200 KG, DIV MON 50GR; BATERIA RECARGABLE, RUEDAS PARA FACIL DESPLAZAMIENTO, 110V; DISPLAY C/BACK LIGHT, C/CONECTOR PARA PC; MARCA TORREY, MODELO EQM-200/400 Y SERIE 114-1734.	7,506.00
1243 13000217 0001	Dos sillas de Rueda	7,000.00
1243 131A0100 0003	MICROSCOPIO ESTEROSCOPIO	69,331.70
1243 131A0106 0002	BALANZA ANALITICA	47,564.00
1243 131A0109 0002	BALANZA GRANITARIA no. de inv. 05002035	3,500.00
1243 131A0109 0012	Inv. 2520009000126 Mesas de Laboratorio S/M Fact. 0015	5,635.00
1243 131A0109 0013	Inv. 2520009000127 Mesas de Laboratorio S/M Fact. 0015	5,635.00
1243 131A0109 0015	01 MICROSCOPIO ESTEREOSCOPIO MARCA LABOAMERICA (SECAM).	15,927.50
1243 131A0109 0016	01 MICROCOSPIO ESTEREOSCOPIO CON CAMARA DIGITAL RESOLUCION DE 720X576 PIXELES (SECAM)	31,590.50
1243 131A0109 0017	01 MICROSCOPIO MONOCULAR, CAMPO AMPLIO Y CALRO, OPTIOCA SEMIPLANA (SECAM)	6,555.00
1243 131A0109 0018	01 PARRILLA AGITACION MAGNETICA THERMO9LYNE PLACA DE CERAMICA 18.4X18.4 CM (SECAM)	6,894.42
1243 131A0109 0019	01 DESECADOR DE CRISTAL CHICO PYREX VIDRIO DE BOROSILICATO CON TAPA DE BOTON (SECAM)	4,534.38
1243 131A0109 0020	01 HORNO DE SECADO PARA LABORATORIO NOVATECH ANALOGO 35X35X35 CM (SECAM)	20,144.66
1243 131A0109 0021	01 BALANZA ANALITICA CAPACIDAD DE 210 GRAMOS 0.0001G SERIE 8330330182 (SECAM)	31,434.16

**SISTEMA CONTABLE 2018**

**RELACION DE BIENES MUEBLES QUE COMPONEN SU PATRIMONIO**

Página 26 de 40

**Cuenta Pública al 31 de diciembre de 2018**

Hora: 11:43:41a. m.

Fecha: 06/02/2019

<b>Código</b>	<b>Descripción del Bien</b>	<b>Valor en Libros</b>
1243 131A0109 0022	01 REFRIGERADOR VERT. TIPO PROFESIONAL PUERTA DE CRISTAL, 3 PARRILLAS DE PLASTICO (SECAM)	28,260.00
1243 131A0109 0023	01 BASCULA ELECTRONICA DE PLATAFORMA MOVIL CAPACIDAD 150 KG. (SECAM)	12,650.00
1243 131A0109 0024	01 PZA. AUTO CLAVE DIGITAL SEMIATOMATICA MCA. NOVATECH (SECAM)	96,549.86
1243 131A0109 0025	01 CAMPANA FLUJO LAMINAR VERTICAL MCA. NOVATECH (SECAM)	75,914.80
1243 131A0109 0026	01 MICROSCOPIO ESTEREOSCOPIO MCA. ZEISS MOD. STEMI DV-4 (SECAM)	50,225.00
1243 131A0109 0027	01 DESECADOR DE CRISTAL GRANDE MCA. KIMAX (SECAM)	5,520.00
1243 131A0194 0003	MICROSCOPIO ELECTRICO	4,835.60
1243 131A0194 0004	MICROSCOPIO ELECTRICO	4,835.60
1243 131A0194 0005	MICROSCOPIO BINOCULAR	4,835.60
1243 131A0197 0002	MICROSCOPIO ESTEROSCOPIO NO. INV. 5001434	21,045.00
1243 131A0198 0002	BALANZA ANALITICA OHAUS NO. INV. 5001115	21,850.00
1243 131A0198 0003	MICROSCOPIO ELETRONICO NO. INV. 5001114	30,476.38
1243 131A0198 0008	PARRILLA P/CALENTAR	3,910.00
1243 131A0199 0002	MICROSCOPIO ESTEROSCOPIO NO. INV. 5001796	22,483.65
1243 131A0199 0008	MOTOTUL TRIMODULAR DE PEDAL (Terapia) NO. INV. 5001785	4,000.00
1243 131A0199 0009	MICROSCOPIO BINOCULAR NO. INV. 5001812	49,438.50
1243 131A0199 0010	MICROSCOPIO ESTEROSCOPIO NO. INV. 5001813	59,466.50
1243 131A0199 0013	POTENCIOMETRO P/MEDICION CONDUCTIVA, TEMP.	5,698.25
1243 131A0199 0023	MICROSCOPIO ESTEREOSCOPIO	2,500.00
1243 131A0199 0024	MICROSCOPIO OPTICO BINOCULAR	2,500.00
1244	Vehículos y Equipo de Transporte	28,534,795.67
1244 111A0109 0003	01 Motocicleta mca. Honda tipo TRX420FM (o.p. 525 fact. 5290)	89,900.00
1244 111A0109 0004	01 Motocicleta mca. Honda tipo TRX420FM (o.p. 525 fact. 5291)	89,900.00
1244 111A0109 0005	01 Motocicleta mca. Honda tipo TRX420FM (o.p. 525 fact. 5292)	89,900.00
1244 111A0109 0006	01 Motocicleta mca. Honda tipo TRX420FM (o.p. 525 fact. 5293)	89,900.00
1244 111A0109 0007	01 Motocicleta mca. Honda tipo TRX420FM (o.p. 525 fact. 5294)	89,900.00
1244 111A0109 0010	01 Vehiculo Sedan mca. Chevrolet Aveo 2010 no. de serie 3G1TA5A61AL117514	136,690.00
1244 111A0112 0001	CAMIONETA BLANCA PICK-UP DOBLE CABINA MOD. 12, 4 PUERTAS NO. SERIE 8AFER5AD0C6480464 (ch-193 cta. 442-9)	241,366.00
1244 13000214 0001	Vehiculo tipo trimoto minitruck para carga; modelo 2014, marca VEMEX, serie (NIV): 3A9VB4821EC214197	72,000.00
1244 13000214 0002	Vehiculo tipo trimoto minitruck para carga; modelo 2014, marca VEMEX, serie (NIV): 3A9VB4821EC214198	72,000.00
1244 13000214 0003	Vehiculo tipo trimoto para transporte de personas; modelo 2014, marca VEMEX, serie (NIV): 3A9VB4821EC214199	64,000.00
1244 13000214 0004	Vehiculo tipo trimoto para transporte de personas; modelo 2014, marca VEMEX, serie (NIV): 3A9VB4821EC214200	64,000.00
1244 13000214 0005	Vehiculo tipo trimoto para recolector de basura con contenedor de 1m3; modelo 2014, marca VEMEX, serie (NIV): 3A9VB482XEC214201	77,000.00
1244 13000214 0006	Vehiculo tipo trimoto para VIGILANCIA ECOLOGICO; modelo 2014, marca VEMEX, serie (NIV): 3A9VB482XEC214196	77,000.00
1244 13000214 0007	Vehiculo tipo trimoto minitruck para carga; modelo 2014, marca VEMEX, serie (NIV): 3A9VB4821EC214202	72,000.00
1244 13000214 0008	Autobus de pasajeros con capacidad de 45 pasajeros, modelo 2013, marca Volkswagen con número de serie: 3MN2E82W0DD800289	2,127,020.35

**SISTEMA CONTABLE 2018**

**RELACIÓN DE BIENES MUEBLES QUE COMPONEN SU PATRIMONIO**

Página 27 de 40

**Cuenta Pública al 31 de diciembre de 2018**

Hora: 11:43:41a. m.

Fecha: 06/02/2019

<b>Código</b>	<b>Descripción del Bien</b>	<b>Valor en Libros</b>
1244 13000214 0009	Vehiculo automotriz tipo van de pasajeros, modelo 2014, marca Ford con número de serie WF0RS5JP5ETA19143	406,249.99
1244 13000214 0010	Unidades tipo cuatrimoto TRX 500FM/FE, modelo 2014, marca HONDA con número de serie 1HFTE44U5E4000469	130,000.00
1244 13000214 0011	Unidades tipo cuatrimoto TRX 500FM/FE, modelo 2014, marca HONDA con número de serie 1HFTE44U7E4000506	130,000.00
1244 13000214 0012	Unidades tipo cuatrimoto TRX 500FM/FE, modelo 2014, marca HONDA con número de serie 1HFTE44U7E4000540	130,000.00
1244 131A0100 0015	AUTOBUS DINA MOD. 2000 SERIE 3ADCHKPN2YS007713	570,274.07
1244 131A0101 0008	VOLKSWAGEN SEDAN MOD. 2001 SERIE 3VWSIAIB01M914143	69,490.00
1244 131A0101 0009	VOLKSWAGEN SEDAN MOD. 2001 SERIE 3VWSIAIB01M914157	69,490.00
1244 131A0101 0010	VOLKSWAGEN SEDAN MOD. 2001 SERIE 3VWSIAIB01M914174	69,490.00
1244 131A0101 0011	INV. 20602050002 2 PTAS. SEDAN VOLKSWAGEN 2001 NO. SERIE 3VWS1A1B61M937278	67,989.15
1244 131A0102 0003	VOLKSWAGEN SEDAN MOD. 2001 SERIE 3VWSIAIB32M905907	74,241.00
1244 131A0102 0005	INV. 63200050031 PICK-UP 4X4 FORD F-250 2002 NO. SERIE 3FTEF18W32MA40530	182,999.50
1244 131A0102 0006	INV. 63200050032 PICK-UP 4X4 FORD F-250 2002 NO. SERIE 3FTEF18W72MA40529	182,999.50
1244 131A0102 0007	INV. 63200050034 PICK-UP 4X4 FORD F-250 2002 NO SERIE. 3FTEF18WX2MA40525	182,999.50
1244 131A0103 0006	CAMION CHEVROLET REDILAS MOD. 2003 SERIE 3GBJC34R23M107580	202,500.00
1244 131A0104 0021	VEHICULO PICK-UP MOD. 2004 SERIE 8AFDT50D746366123	167,700.00
1244 131A0104 0023	CAMIONETA PICK-UP MOD. 2004 SERIE IGCEC14X84Z208414	173,600.00
1244 131A0104 0024	CHEVROLET SILVERADO MOD. 2004 SERIE 3GBEC14X54M111595	157,706.17
1244 131A0105 0033	REMOLQUE PLACAS IBR4182	12,305.00
1244 131A0105 0034	CHEVROLET SILVERADO MOD. 2005 SERIE 3GBJC34R35M119496	215,257.00
1244 131A0105 0035	FORD FLOTILLERA MOD. 2005 SERIE 3FTEF17275MA23037	168,400.00
1244 131A0106 0018	CAMIONETA PICK-UP TORNADO MOD. 2006 SERIE 93CXM80256C118108	97,991.00
1244 131A0106 0019	CAMIONETA PICK-UP TORNADO MOD. 2006 SERIE 93CXM80256C113314	97,991.00
1244 131A0106 0020	INV. 23200100011 4 PTAS. TRANS. AUT. A/A FORD ECONOLINE VAN 2006 NO. SERIE 1FTRE14W36D-B19921	3,390,440.35
1244 131A0106 0021	INV. 23200120003 PICK-UP FORD F-250 2006 NO. SERIE 3FTGF18W36MA22690	187,500.00
1244 131A0106 0023	INV. 23200120010 PICK-UP FORD F-250 2006 NO. SERIE 3FTGF18W16MA22686	187,500.00
1244 131A0106 0024	FORD RANGER CREW CAB XL MOD. 2006 SERIE 8AFDT50DX66485481	165,600.00
1244 131A0106 0026	FORD F-350 MOD. 2006 SERIE 3FDKF36L86MA25885	219,100.00
1244 131A0106 0027	FORD F-350 MOD. 2006 SERIE 3FDKF36L46MA25883	219,100.00
1244 131A0106 0028	FORD RANGER CREW CAB XL MOD. 2006 SERIE 8AFDT50D666463591	172,300.00
1244 131A0106 0029	CHEVROLET VAN MOD. 2006 SERIE 1GCFG15X261113002	367,999.00
1244 131A0107 0001	FORD F-350 MOD. 2007 SERIE 3FEKF36L57MA01430	228,500.00
1244 131A0107 0002	FORD F-350 MOD. 2007 SERIE 3FEKF36L87MA07559	228,500.00
1244 131A0107 0003	FORD 156 5 PTAS MOD. 2007 SERIE 3FTRF17287MA06199	187,200.00
1244 131A0107 0004	FORD ECOSPORT MOD. 2007 SERIE 9BFUT35F878830461	218,100.00
1244 131A0107 0005	FORD RANGER CREW CAB XL MOD. 2007 SERIE 8AFDT50D476081237	179,300.00
1244 131A0107 0006	FORD F-150 MOD. 2007 SEIRE 3FTRF17237MA30068	192,900.00

**SISTEMA CONTABLE 2018**

**RELACIÓN DE BIENES MUEBLES QUE COMPONEN SU PATRIMONIO**

Página 28 de 40

**Cuenta Pública al 31 de diciembre de 2018**

Hora: 11:43:41a. m.

Fecha: 06/02/2019

<b>Código</b>	<b>Descripción del Bien</b>	<b>Valor en Libros</b>
1244 131A0108 0001	INV. 23002070001 PICK-UP DOBLE CABINA FORD RANGER CREW CAB XL 2008 NO. SERIE 8AFDT50D986116839	179,500.00
1244 131A0108 0002	INV. 23002070002 PICK-UP DOBLE CABINA FORD RANGER CREW CAB XL 2008 NO. SERIE 8AFDT50D686125580	179,500.00
1244 131A0108 0003	INV. 23002070003 PICK-UP DOBLE CABINA FORD RANGER CREW CAB XL 2008 NO. SERIE 8AFDT50D586118636	179,500.00
1244 131A0108 0004	INV. 23002070004 PICK-UP DOBLE CABINA FORD RANGER CREW CAB XL 2008 NO. SERIE 8AFDT50D586125618	179,500.00
1244 131A0108 0005	INV. 23002070006 PICK-UP DOBLE CABINA FORD RANGER CREW CAB XL 2008 NO. SERIE 8AFDT50D86118592	179,500.00
1244 131A0108 0006	INV. 23002070007 PICK-UP DOBLE CABINA FORD RANGER CREW CAB XL 2008 NO. SERIE 8AFDT50D786118184	179,500.00
1244 131A0108 0007	INV. 23002070008 PICK-UP DOBLE CABINA FORD RANGER CREW CAB XL 2008 NO. SERIE 8AFDT50D086116843	179,500.00
1244 131A0108 0008	INV. 23002070009 PICK-UP DOBLE CABINA FORD RANGER CREW CAB XL 2008 NO. SERIE. 8AFDT50D886125564	179,500.00
1244 131A0108 0009	INV. 23002070010 PICK-UP DOBLE CABINA FORD RANGER CREW CAB XL 2008 NO. SERIE 8AFDT50DX86118180	179,500.00
1244 131A0108 0010	FORD FIESTA MOD. 2008 SERIE 9BFBT10N888132444	124,300.00
1244 131A0108 0011	NISSAN APRIO MOD. 2008 SERIE 93YL62JS18J026197	129,800.00
1244 131A0109 0012	CHEVROLET PICK-UP 04 PTAS. STD. No. De Serie 8GGTFRFC143A123194 p-CY-21202	138,200.00
1244 131A0109 0013	FORD CHASIS CABINA F-450 No. De Serie 3FDXF46S73M-B10523 p-CY-21830	2,411,774.25
1244 131A0109 0015	PICK-UP SILVERADO CHEVROLET No. De Serie 1GCEC14X54Z188011 p-CY-35226	173,600.00
1244 131A0109 0016	PICK-UP NISSAN 04 PTAS. STD. No. De Serie 3N6CD13S44K143520 p-CY-66125	139,700.00
1244 131A0109 0017	PICK-UP NISSAN 04 PTAS. STD No. Serie 3N6CD13S74K143933 p-CY-66127	139,700.00
1244 131A0109 0019	CHEVROLET 04 PTAS 4X4 AUT. No Serie 2CNBE6341466914004 p-DNA-4281	184,990.00
1244 131A0109 0020	JEEP 04 PTAS AUTOMATICO CON A/A LIBERTY No. Serie 4W268091 p-DNB-2237	226,100.00
1244 131A0109 0022	JEEP 04 PTAS AUTOMATICO CON A/A LIBERTY No. Serie 4W325717 p-DNP-1818	226,100.00
1244 131A0109 0033	PICK-UP FORD F-150 No. Serie 3FTEF17265MA01952 p-CY-66128	167,000.00
1244 131A0109 0034	PICK-UP FORD F-150 No. Serie 3FTEF17275MA03505 p-CY-66130	167,000.00
1244 131A0109 0037	PICK-UP 4X4 DOBLE CABINA COLORADO CREW No. Serie IGCDT136768134996 p-CY-93210	281,990.35
1244 131A0109 0041	CHEVROLET 4X2 CREW DOBLE CABINA COLORADO No. De Serie IGCCS138568280278 p-CZ-19175	234,790.00
1244 131A0109 0044	FORD REDILAS F-350 No. Serie 3FDK36L06MA29414 p-CZ-21972	224,900.00
1244 131A0109 0046	PICK-UP 4X4 CHEVROLET No. De Serie IGCDT136468320222 p-CZ-21974	286,490.00
1244 131A0109 0047	JEEP TRACC. 4X4 AUT. C/CLIMA LIBERTY No. Serie 6W125734 p-DNF-6024	275,000.00
1244 131A0109 0048	FORD PICK-UP DOBLE CABINA RANGER No De Serie 8AFDT50DX76045469 p-CZ-69087	179,300.00
1244 131A0109 0049	FORD PICK-UP DOBLE CABINA RANGER No De Serie 8AFDT50D776057711 p-CZ-69088	179,300.00
1244 131A0109 0050	NISSAN URVAN 15 PASAJ. LGA STD No. De Serie JN1FE56S97X572660 p-DNT-5773	287,800.00
1244 131A0109 0051	CHEVROLET 4X4 CREW DOBLE CABINA COLORADO No. De Serie IGCDT13E688129573 p-CZ-75087	277,590.00

**SISTEMA CONTABLE 2018**

**RELACION DE BIENES MUEBLES QUE COMPONEN SU PATRIMONIO**

Página 29 de 40

**Cuenta Pública al 31 de diciembre de 2018**

Hora: 11:43:41a. m.

Fecha: 06/02/2019

Código	Descripción del Bien	Valor en Libros
1244 131A0109 0054	FORD PICK-UP DOBLE CABINA RANGER No De Serie 8AFDT50D386126752 p-CZ-93504	179,500.00
1244 131A0109 0055	CHEVROLET SILVERADO MOD. 2009 SERIE 1GCEC19J69Z298593	267,248.99
1244 131A0109 0056	CHEVROLET COLORADO CREW CAB MOD. 2009 SERIE 1GCCS139398158239	246,155.00
1244 131A0109 0057	CHEVROLET SILVERADO MOD. 2009 SERIE 3GCEC14X49M106908	217,564.00
1244 131A0109 0058	CHEVROLET SILVERADO MOD. 2009 SERIE 3GCEC14X19M110480	217,564.00
1244 131A0110 0001	INV. 23200100003 PICK-UP DOBLE CABINA FORD RANGER CREW CAB XL 2010 NO. SERIE 8AFER5AD0A6274011	194,378.00
1244 131A0110 0002	DODGE RAM-2500 MOD 2010 SERIE 3D7C61EP6AG101022	290,000.00
1244 131A0110 0003	DODGE RAM-2500 MOD. 2010 SERIE 3D7C61EP5AG101027	291,999.99
1244 131A0110 0004	DODGE RAM-2500 MOD 2010 SERIE 3D7C61EP0AG101002	292,000.00
1244 131A0110 0005	HONDA T R X MOD. 2010 SERIE 1HFTE35U8A4300087	102,679.51
1244 131A0110 0006	1 PICK-UP 2PTAS MCA. DODGE RAM 2500 ST TRACCION 4x4 MOD. 2010 VIN 3D7Y61EP5AG110106 (fact. AA13024 SECAM)	280,000.00
1244 131A0110 0007	1 PICK-UP 2PTAS MCA. DODGE RAM 2500 ST TRACCION 4x4 MOD. 2010 VIN 3D7Y61EP4AG129715 (fact. AA13025 SECAM)	280,000.00
1244 131A0110 0008	1 PICK-UP 2PTAS MCA. DODGE RAM 2500 ST TRACCION 4x4 MOD. 2010 VIN 3D7Y61EP8AG131287 (fact. AA13026 SECAM)	280,000.00
1244 131A0110 0009	1 PICK-UP 2PTAS MCA. DODGE RAM 4000 MOD. 2010 VIN 3D6WN5ET9AG122617 (fact. AA13053 SECAM)	287,500.00
1244 131A0110 0010	1 PICK-UP 2PTAS MCA. DODGE RAM 4000 MOD. 2010 VIN 3D6WN5ET7AG122616 (fact. AA13054 SECAM)	287,500.00
1244 131A0110 0011	1 PICK-UP 2PTAS MCA. DODGE RAM 4000 MOD. 2010 VIN 3D6WN5ET9AG122603 (fact. AA13055 SECAM)	287,500.00
1244 131A0110 0012	1 PICK-UP 2PTAS MCA. DODGE RAM 4000 MOD. 2010 VIN 3D6WN5ET7AG122602 (fact. AA13056 SECAM)	287,500.00
1244 131A0110 0013	1 PICK-UP 2PTAS MCA. DODGE RAM 4000 MOD. 2010 VIN 3D6WN5ET3AG122628 (fact. AA13057 SECAM)	287,500.00
1244 131A0110 0014	1 PICK-UP 2PTAS MCA. DODGE RAM 4000 MOD. 2010 VIN 3D6WN5ET6AG122624 (fact. AA13058 SECAM)	287,500.00
1244 131A0110 0015	1 PICK-UP 2PTAS MCA. DODGE RAM 4000 MOD. 2010 VIN 3D6WN5ET0AG122621 (fact. AA13059 SECAM)	287,500.00
1244 131A0110 0016	1 PICK-UP 2PTAS MCA. DODGE RAM 4000 MOD. 2010 VIN 3D6WN5ET9AG122620 (fact. AA13060 SECAM)	287,500.00
1244 131A0110 0017	1 PICK-UP 2PTAS MCA. DODGE RAM 4000 MOD. 2010 VIN 3D6WN5ET0AG122618 (fact. AA13061 SECAM)	287,500.00
1244 131A0110 0018	1 PICK-UP 2PTAS MCA. DODGE RAM 4000 MOD. 2010 VIN 3D6WN5ET5AG122615 (fact. AA13062 SECAM)	287,500.00
1244 131A0110 0019	1 PICK-UP 2PTAS MCA. DODGE RAM 4000 MOD. 2010 VIN 3D6WN5ET8AG122611 (fact. AA13063 SECAM)	287,500.00
1244 131A0110 0020	1 PICK-UP 2PTAS MCA. DODGE RAM 4000 MOD. 2010 VIN 3D6WN5ET6AG122610 (fact. AA13064 SECAM)	287,500.00
1244 131A0111 0001	INV. 23200110001 DOBLE CABINA FORD RANGER 2011 NO. SERIE 8AFER5ADXB6360475	214,493.00
1244 131A0197 0001	PICK - UP DOBLE CABINA FORD RANGER CREW XL SERIE. 8AFDT50D576057786 (FACT. 25489) OF.GUB.EDO.	173,500.00
1244 131A0197 0002	PICK - UP DOBLE CABINA FORD RANGER CREW XL SERIE. 8AFDT50D176057820 (FACT. 25488) OF.GUB.EDO.	173,500.00
1244 17000114 0002	1 CUATRIMOTO YAMAHA MOD. 2014 COLOR VERDE NO. SERIE 5Y4AH30Y9EA019174 NO. MOTOR H315E-127723	107,000.00
1244 511A0116 0002	1 LANCHA DE FIBRA DE VIDRIO MARCA IMEMSA MODELO W-22 CASCO (fact. CFDI 629 o.p. 0924)	50,000.00

**SISTEMA CONTABLE 2018**

**RELACIÓN DE BIENES MUEBLES QUE COMPONEN SU PATRIMONIO**

Página 30 de 40

**Cuenta Pública al 31 de diciembre de 2018**

Hora: 11:43:41a. m.

Fecha: 06/02/2019

<b>Código</b>	<b>Descripción del Bien</b>	<b>Valor en Libros</b>
1246	Maquinaria, Otros Equipos y Herramientas	16,379,048.91
1246 111A0109 0019	01 IMPRESORA PORTATIL HP. OFFICEJET SERIE H470 ( fact. 0513 o.p. 1721)	6,710.25
1246 111A0109 0020	01 GPS MCA. MAGELLAN MOD. MOBILE MAPPER 6 C/CABLE Y CD. (fact. 7267 o.p. 1719)	13,000.75
1246 111A0109 0021	01 GPS MCA. MAGELLAN MOD. MOBILE MAPPER 6 C/CABLE Y CD. (fact. 7267 o.p. 1719)	13,000.75
1246 111A0110 0002	01 GPS MCA. MAGELLON MOD. MOBILE MAPPER 6 (o.p. 2052 fact. 7773)	13,007.32
1246 111A0110 0017	01 IMPRESORA MULTIFUNCIONAL MOD. EPSON STYLUS TX420W (fact. 1154 o.p. 2610)	6,335.00
1246 111A0111 0005	01 MOTOSIERRA STIHL MS170 16p 1130 200 0249 (fact. AA 021239 ch-3863 cta. 991-3)	5,017.26
1246 111A0111 0006	01 MOTOSIERRA STIHL MS290 25p 1127 289 9803 (fact. AA 021239 ch-3863 cta. 991-3)	8,886.64
1246 111A0114 0019	01 TRITURADORA DE FORRAGE DE 6.5 HP (Fact. 097 ch-0156 cta. 678-1)	17,900.00
1246 111A0116 0002	2 BOMBAS ELECTRICAS SUMERGIBLE DE AGUA DE 2HP BIFASICA (fact. 211 o.p.0719)	13,999.99
1246 111A0116 0004	1 EQUIPO RELLENADORA DE CHAROLAS RC65 MOTOR ELECTRICO MCA. URBINATI (fact. 2013 SECAM)	62,991.00
1246 13000211 0001	Motobomba de combustion para riego / FEDF	25,451.50
1246 13000214 0001	Incubadora electronica marca BRISEA.	5,492.75
1246 13000214 0002	Incubadora electronica marca BRISEA.	5,492.75
1246 13000214 0003	Criadora con control de temperatura digital, marca Ecoglow.	11,356.40
1246 13000214 0004	Criadora con control de temperatura digital, marca Ecoglow.	11,356.40
1246 13000215 0002	2 PIEZAS DE FUMIGADOR MOTOR DE 2 TIEMPOS 14 LTS (BOMBA DE NEBLINA), MARCA SHIMAHA, MODELO 3WF-3 (14L) Y SERIE BS141020046 Y BS141020254	6,228.00
1246 13000216 0001	01 podadora Sthil de altura	10,200.00
1246 13000216 0002	01 sopladora Sthil serie 503-526-131	10,500.00
1246 13000216 0003	01 cortadora Truper 11723	2,833.42
1246 13000216 0004	01 motosierra Sthil MS250	6,800.00
1246 13000216 0005	01 sierra caladora Truper 66w	2,676.00
1246 13000217 0001	Un Incinerador Ecologico Modelo Cremaní EC50	1,177,400.00
1246 131A0100 0065	MULTILINEA NO. DE INV. 5001919	3,443.56
1246 131A0100 0071	COMPRESORA DE AIRE NO. DE INV. 5002141	14,633.75
1246 131A0100 0075	ESQUELETO DE MEGATERIO DE FIBRA DE VIDRIO NO. DE INV. 5002086	100,584.75
1246 131A0100 0076	CORTADORA NO. DE INV. 5002142	26,000.00
1246 131A0100 0080	(4) PLANEROS	33,224.80
1246 131A0100 0134	Inv. 2520005001944 Deshumificador Marca OASIS Fact. 14105	13,884.63
1246 131A0101 0019	Inv. 2520005002178 Deshumificador Marca OASIS Fact. 16484	14,876.01
1246 131A0101 0098	C.P.U NO. DE INV. 5002290	20,854.88
1246 131A0101 0104	IMPRESORA NO. DE INV. 5002315	4,354.87
1246 131A0101 0109	AIRE ACONDICIONADO NO. DE INV. 5002255	4,462.97
1246 131A0101 0110	AIRE ACONDICIONADO NO. DE INV. 5002268	4,462.97
1246 131A0102 0067	SCANNER NO. DE INV. 5002451	8,315.35
1246 131A0102 0080	C.P.U. NO. DE INV. 5002554	10,000.00
1246 131A0102 0085	C.P.U. NO. DE INV. 5001082	16,871.76



**SISTEMA CONTABLE 2018**

**RELACION DE BIENES MUEBLES QUE COMPONEN SU PATRIMONIO**

Página 31 de 40

**Cuenta Pública al 31 de diciembre de 2018**

Hora: 11:43:41a. m.

Fecha: 06/02/2019

<b>Código</b>	<b>Descripción del Bien</b>	<b>Valor en Libros</b>
1246 131A0102 0093	C.P.U. NO. DE INV. 5002604	10,000.00
1246 131A0102 0094	IMPRESORA NO. DE INV. 5002607	3,850.89
1246 131A0102 0095	NOBREAK NO. DE INV. 5002608	2,332.20
1246 131A0102 0099	TARJETA INALAMBRICA NO. DE INV. 5002680	22,070.57
1246 131A0102 0114	NOBREAK NO. INV. 5002623	2,332.20
1246 131A0102 0115	ORINOCO CENTRAL NO. INV. 5002691	15,552.33
1246 131A0102 0116	AIRE ACONDICIONADO NO. DE INV. 5002718	3,909.99
1246 131A0104 0121	GERMINADOR DE PRESICION NO. INV. 5002883	44,398.97
1246 131A0104 0122	CONTADOR DE SEMILLAS NO. INV. 5002884	98,913.68
1246 131A0105 0226	RADIO BASE NO. INV. 5003052	5,520.00
1246 131A0105 0227	FUENTE DE PODER NO. INV. 5003053	2,875.00
1246 131A0105 0228	TORRE DE DOS TRAMOS NO. INV. 5003054	15,104.67
1246 131A0105 0229	RADIO BASE MCA. MOTOROLA NO. ONV. 5003055	5,520.00
1246 131A0105 0230	FUENTE DE PODER NO. INV. 5003056	2,875.00
1246 131A0105 0231	RADIO PORTATIL MCA. MOTOROLA NO. INV. 5003057	4,695.68
1246 131A0105 0232	RADIO PORTATIL MCA. MOTOROLA NO. INV. 5003058	4,695.68
1246 131A0105 0233	RADIO PORTATIL MCA. MOTOROLA NO. INV. 5003059	4,695.68
1246 131A0105 0234	RADIO PORTATIL MCA. MOTOROLA NO. INV. 5003060	4,695.68
1246 131A0105 0235	C.P.U. MCA. H.P NO. INV. 5003061	19,529.87
1246 131A0105 0236	MONITOR MCA. HP. NO. INV. 5003062	1,938.04
1246 131A0105 0237	C.P.U. HP. NO. INV. 5003065	19,526.87
1246 131A0105 0252	C.P.U. MCA. HP NO. INV. 5003456	16,161.30
1246 131A0105 0256	RADIO PORTATIL MOTOROLA NO. INV. 5003481	3,116.50
1246 131A0105 0257	RADIO PORTATIL MOTOROLA NO. INV. 5003482	3,116.50
1246 131A0105 0258	RADIO PORTATIL MOTOROLA NO. INV. 5003483	3,116.50
1246 131A0105 0259	COMPRESORA DE AIRE NO. INV. 5003484	2,975.63
1246 131A0105 0260	RADIO PORTATIL MOTOROLA NO. 5003485	3,450.00
1246 131A0105 0264	C.P.U. MACA. HP. NO. INV. 5003495	18,762.25
1246 131A0105 0270	C.P.U. MCA. HP NO. INV. 5003503	20,041.62
1246 131A0105 0281	C.P.U. MCA. HP. NO. INV. 5002996	21,252.00
1246 131A0105 0293	DESBROZADORA EVANS 17" GAS POULON PRO300 RD	9,200.00
1246 131A0105 0316	Inv. 2520005003476 Deshumificador Marca FEDDERS-65 Fact. 13506	8,050.00
1246 131A0105 0317	Inv. 2520005003477 Deshumificador Marca FEDDERS-65	8,050.00
1246 131A0105 0319	Iv. 2520005003454 Camper para Vehiculo Marca S/M Sin derie Fact. 0937	15,180.00
1246 131A0106 0278	RADIO PORTATIL MOTOROLA NO. INV. 6000021	2,500.00
1246 131A0106 0279	RADIO PORTATIL MOTOROLA NO. INV. 6000022	2,500.00
1246 131A0106 0281	MONITOR HP NO. INV. 6000026	1,938.04
1246 131A0106 0283	ALTIMETRO NO. INV. 6000032	5,692.50
1246 131A0106 0287	SEPARADOR DE SEMILLAS NO. INV. 6000116	72,199.99
1246 131A0106 0322	PANTALLA DE PLASMA NO. INV. 6000226	22,999.00
1246 131A0106 0323	C.P.U MCA. HP NO. INV. 6000271	17,131.01
1246 131A0106 0324	MONITOR MARCA HP NO. INV. 6000272	1,938.04

**SISTEMA CONTABLE 2018**

**RELACIÓN DE BIENES MUEBLES QUE COMPONEN SU PATRIMONIO**

Página 32 de 40

**Cuenta Pública al 31 de diciembre de 2018**

Hora: 11:43:41a. m.

Fecha: 06/02/2019

<b>Código</b>	<b>Descripción del Bien</b>	<b>Valor en Libros</b>
1246 131A0106 0325	C.P.U MCA. HP NO,. INV. 6000275	17,131.01
1246 131A0106 0326	MONITOR MCA. HP NO. INV. 6000276	1,938.04
1246 131A0106 0327	C.P.U MCA. HP NO. INV. 6000279	17,131.01
1246 131A0106 0332	COMPUTADORA PORTATIL MCA. HP NO. INV. 6000311	21,803.42
1246 131A0106 0333	IMPRESORA MULTIFUNCIONAL MCA. HP NO. INV. 6000312	12,334.09
1246 131A0106 0334	AIRE ACONDICIONADO NO. INV. 6000313	16,790.00
1246 131A0106 0335	AIRE ACONDICIONADO NO. INV. 6000314	16,790.00
1246 131A0106 0336	AIRE ACONDICIONADO NO. INV. 6000315	16,790.00
1246 131A0106 0337	AIRE ACONDICIONADO NO. INV. 600316	16,790.00
1246 131A0106 0338	AIRE ACONDICIONADO NO. INV. 6000317	12,627.00
1246 131A0106 0339	AIRE ACONDICIONADO NO. INV. 6000318	12,627.00
1246 131A0106 0340	AIRE ACONDICIONADO NO. INV. 6000319	12,627.00
1246 131A0106 0341	AIRE ACONDICIONADO NO. INV. 6000320	12,627.00
1246 131A0106 0342	AIRE ACONDICIONADO NO. INV. 6000321	12,627.00
1246 131A0106 0345	C.P.U. MCA. LANIX NO. INV. 6000326	14,389.37
1246 131A0106 0347	C.P.U. MCA. LANIX NO. INV. 6000330	14,389.37
1246 131A0106 0349	C.P.U. MCA. LANIX NO. INV. 6000338	14,389.37
1246 131A0106 0351	C.P.U. MCA. LANIX NO. INV. 6000342	14,389.37
1246 131A0106 0368	CALADORA ELECTRICA	3,472.11
1246 131A0106 0369	LIJADORA ELECTRICA	4,808.09
1246 131A0106 0370	PULIDORA DE PISO	17,708.85
1246 131A0107 0130	DESALADOR Y EXTRACTOR DE SEMILLA NO. INV. 7000007	377,879.00
1246 131A0107 0131	RADIO PORTATIL MCA. MOTOROLA NO. INV. 7000008	2,500.00
1246 131A0107 0134	CORTINA DE AIRE NO. INV. 7000054	13,800.00
1246 131A0107 0135	CORTINA DE AIRE NO. INV. 7000055	13,800.00
1246 131A0107 0136	CORTADORA NO. INV. 7000056	18,720.00
1246 131A0107 0140	CAMARA DE CIRCUITO CERRADO NO. INV. 7000105	18,331.57
1246 131A0107 0145	01 FORCIPULA DE ALUMINIO (PDI 40% EDO.) (SECAM)	1,148.16
1246 131A0107 0146	01 FORCIPULA DE ALUMINIO (60% APORT. FRAL PDIA) (SECAM)	1,722.24
1246 131A0107 0147	01 ALTIMETRO THOMMEN ANALOGICO (40% EDO. Y 60% FRAL.) (SECAM)	3,544.30
1246 131A0108 0010	MONITOR HP LCD 19" PAVILON W 1907	2,850.00
1246 131A0108 0043	Inv. 2320008000029 Antena GPS Marca TELESYSTEM Fact. 1046	7,999.40
1246 131A0108 0044	Inv. 2320008000030 Antena GPS Marca TELESYSTEM Fact. 1046	7,999.40
1246 131A0108 0045	Inv. 2320008000028 Antena GPS Marca TELESYSTEM Fact. 1046	7,999.40
1246 131A0108 0046	Inv. 2520008000057 Lector Óptico (Codigo de Barra) Marca METROLOGIC Fact. 1194-1200	5,411.90
1246 131A0108 0050	Inv. 2320008000055 Analizador de Aire Ambiente Marca RECORDUM Fact. 276/281	749,999.60
1246 131A0108 0051	Inv. 2320008000056 Analizador de Aire Ambiente Marca RECORDUM Fact. 276/281	747,999.60
1246 131A0108 0052	Inv. 2520006000115 Sonometro S/M Fact. 4408	43,047.95
1246 131A0108 0055	CLINOMETRO ELECTRICO (CODFS4327) (SECAM)	33,350.00
1246 131A0108 0056	01 BOMBA PARA AGUA (SECAM)	2,691.00
1246 131A0109 0002	ALTIMETRO No. De Inv. 2005002337	2,530.00

**SISTEMA CONTABLE 2018**

**RELACIÓN DE BIENES MUEBLES QUE COMPONEN SU PATRIMONIO**

Página 33 de 40

**Cuenta Pública al 31 de diciembre de 2018**

Hora: 11:43:41a. m.

Fecha: 06/02/2019

<b>Código</b>	<b>Descripción del Bien</b>	<b>Valor en Libros</b>
1246 131A0109 0003	ALTIMETRO No. De Inv. 2005002339	2,530.00
1246 131A0109 0015	ALTIMETRO No. De Inv. 2005003262	2,438.00
1246 131A0109 0016	ALTIMETRO No. De Inv. 2005003263	2,438.00
1246 131A0109 0020	POTENCIOMETRO No. De Inv. 2006000051	32,382.00
1246 131A0109 0021	TENSIOMETRO No. De Inv. 200600103	10,695.00
1246 131A0109 0022	TENSIOMETRO No. De Inv. 200600104	10,695.00
1246 131A0109 0023	TENSIOMETRO No. De Inv. 200600105	10,695.00
1246 131A0109 0024	TENSIOMETRO No. De Inv. 200600106	10,695.00
1246 131A0109 0025	TENSIOMETRO No. De Inv. 200600107	10,695.00
1246 131A0109 0026	EXPLOSIMETRO No. De Inv. 200600109	31,068.00
1246 131A0109 0027	EXPLOSIMETRO No. De Inv. 200600110	31,068.00
1246 131A0109 0028	KIT DE CALIBRACION No. De Inv. 2006000111	4,655.00
1246 131A0109 0029	KIT DE CALIBRACION No. De Inv. 2006000112	4,655.00
1246 131A0109 0030	ANALIZADOR DE AIRE AMBIENTE No. De Inv. 200600113	68,765.00
1246 131A0109 0031	ANALIZADOR DE AIRE AMBIENTE No. De Inv. 200600114	68,765.00
1246 131A0109 0040	ESTACION CLIMATICA DE BOLSILLO No. De Inv. 2007000005	5,060.00
1246 131A0109 0041	ANALIZADOR No. De Inv. 2007000015	1,081,605.00
1246 131A0109 0042	ANALIZADOR No. De Inv. 2007000016	360,535.00
1246 131A0109 0043	ANALIZADOR No. De Inv. 2007000021	180,268.00
1246 131A0109 0044	ANALIZADOR No. De Inv. 2007000022	180,268.00
1246 131A0109 0045	DISTANCIOMETRO COMPLETO No. De Inv. 2007000133	5,879.00
1246 131A0109 0048	CONCENTRADOR no. de inv. 050001160	3,680.00
1246 131A0109 0056	IMPRESORA no. de inv. 05001810	3,227.00
1246 131A0109 0057	MONITOR no. de inv. 005001724	20,556.00
1246 131A0109 0059	MONITOR no. de inv. 005001879	14,260.00
1246 131A0109 0061	NOBREAK no. de inv. 05001889	2,275.00
1246 131A0109 0090	NOBREAK no. de inv. 05002567	2,332.00
1246 131A0109 0094	NOBREAK no. de inv. 05002573	2,332.00
1246 131A0109 0096	IMPRESORA no. de inv. 05002601	3,851.00
1246 131A0109 0098	C.P.U. no. de inv. 05002807	24,918.00
1246 131A0109 0102	C.P.U no. de inv. 05002816	24,918.00
1246 131A0109 0104	C.P.U no. de inv. 05002820	24,918.00
1246 131A0109 0122	IMPRESORA no. de inv. 05002854	2,750.00
1246 131A0109 0123	C.P.U. no. de inv. 05003079	19,530.00
1246 131A0109 0124	MONITOR no. de inv. 05003080	1,938.00
1246 131A0109 0127	CAÑÓN PROYECTOR no. de inv. 05003088	28,951.00
1246 131A0109 0129	IMPRESORA no. de inv. 05003090	6,617.00
1246 131A0109 0134	C.P.U no. de inv. 05003095	17,798.00
1246 131A0109 0135	MONITOR no. de inv. 05003096	1,561.00
1246 131A0109 0138	C.P.U no. de inv. 05003181	21,839.00
1246 131A0109 0140	CAÑÓN PROYECTOR no. de inv. 05003185	28,951.00
1246 131A0109 0143	SCANNER no. de inv. 05003188	7,557.00

**SISTEMA CONTABLE 2018**

**RELACION DE BIENES MUEBLES QUE COMPONEN SU PATRIMONIO**

Página 34 de 40

**Cuenta Pública al 31 de diciembre de 2018**

Hora: 11:43:41a. m.

Fecha: 06/02/2019

<b>Código</b>	<b>Descripción del Bien</b>	<b>Valor en Libros</b>
1246 131A0109 0147	C.P.U no. de inv. 05003193	19,530.00
1246 131A0109 0148	MONITOR no. de inv. 05003194	1,938.00
1246 131A0109 0150	MONITOR no. de inv. 05003198	1,938.00
1246 131A0109 0151	C.P.U no. de inv. 05003202	19,530.00
1246 131A0109 0152	MONITOR no. de inv. 05003203	1,938.00
1246 131A0109 0153	C.P.U. no. de inv. 05003206	19,530.00
1246 131A0109 0154	MONITOR no. de inv. 05003207	1,938.00
1246 131A0109 0155	IMPRESORA no. de inv. 05003211	6,617.00
1246 131A0109 0157	SCANNER no. de inv. 05003213	7,557.00
1246 131A0109 0175	CAÑÓN PROYECTOR no. de inv. 05003347	23,345.00
1246 131A0109 0183	C.P.U no. de inv. 05003361	17,260.00
1246 131A0109 0186	MONITOR no. de inv. 05003366	1,342.00
1246 131A0109 0187	C.P.U no. de inv. 05003369	17,260.00
1246 131A0109 0188	MONITOR no. de inv. 05003370	1,342.00
1246 131A0109 0189	C.P.U no. de inv. 05003373	17,260.00
1246 131A0109 0191	C.P.U no. de inv. 05003377	17,260.00
1246 131A0109 0195	C.P.U no. de inv . 05003385	17,260.00
1246 131A0109 0198	C.P.U no. de inv. 05003393	17,260.00
1246 131A0109 0199	MONITOR no. de inv.003394	1,342.00
1246 131A0109 0200	C.P.U no. de inv. 05003397	17,260.00
1246 131A0109 0202	C.P.U no. de inv. 05003401	17,260.00
1246 131A0109 0204	SWITCH no. de inv. 05003423	4,800.00
1246 131A0109 0210	COMPUTADORA PORTATIL no. de inv . 05003450	2,935.00
1246 131A0109 0211	SOFTWARE no. de inv. 05003452	124,200.00
1246 131A0109 0212	C.P.U no. de inv. 05003472	26,994.00
1246 131A0109 0214	FUENTE DE PODER no. de inv. 05003129	2,875.00
1246 131A0109 0222	FUENTE DE PODER no. de inv. 05003257	2,875.00
1246 131A0109 0225	C.P.U no. de inv. 06000037	19,771.00
1246 131A0109 0226	MONITOR no. de inv. 06000038	1,938.00
1246 131A0109 0229	CAÑÓN PROYECTOR no. de inv. 06000063	14,375.00
1246 131A0109 0237	PLOTERRS GRAPHICATOR no. de inv. 06000173	36,915.00
1246 131A0109 0239	MONITOR no. de inv. 06000175	1,229.00
1246 131A0109 0244	C.P.U no. de inv. 06000186	17,552.00
1246 131A0109 0254	C.P.U no. de inv. 06000209	17,230.00
1246 131A0109 0258	MONITOR no. de inv. 06000301	6,751.00
1246 131A0109 0266	COMPUTADORA PORTATIL no. de inv. 06000356	14,663.00
1246 131A0109 0345	VIDEO PROYECTOR no. de inv. 07000013	11,700.00
1246 131A0109 0346	VIDEO PROYECTOR no. de inv. 07000014	11,700.00
1246 131A0109 0348	C.P.U no. de inv. 07000060	12,639.00
1246 131A0109 0350	COMPUTADORA PORTATIL no. de inv. 07000068	20,242.00
1246 131A0109 0351	COMPUTADORA PORTATIL no. de inv. 07000069	20,242.00
1246 131A0109 0359	C.P.U no de inv. 07000078	17,796.00

**SISTEMA CONTABLE 2018**

**RELACIÓN DE BIENES MUEBLES QUE COMPONEN SU PATRIMONIO**

Página 35 de 40

**Cuenta Pública al 31 de diciembre de 2018**

Hora: 11:43:41a. m.

Fecha: 06/02/2019

<b>Código</b>	<b>Descripción del Bien</b>	<b>Valor en Libros</b>
1246 131A0109 0361	C.P.U no. de inv. 07000082	17,796.00
1246 131A0109 0362	MONITOR no. de inv. 07000083	1,204.00
1246 131A0109 0367	COMPUTADORA PORTATIL no. de inv. 07000111	26,100.00
1246 131A0109 0368	C.P.U no de inv. 0700012	17,003.00
1246 131A0109 0369	MONITOR no. de inv. 07000113	1,322.00
1246 131A0109 0370	C.P.U no. de inv. 07000116	17,003.00
1246 131A0109 0371	MONITOR no. inv. 07000117	1,322.00
1246 131A0109 0373	COMPUTADORA PORTATIL no. de inv. 07000121	14,927.00
1246 131A0109 0374	COMPUTADORA PORTATIL no. de inv. 07000122	14,927.00
1246 131A0109 0432	AIRE ACONDICIONADO no. de inv. 05001403	8,437.00
1246 131A0109 0437	AIRE ACONDICIONADO no. de inv. 05002254	4,463.00
1246 131A0109 0438	AIRE ACONDICIONADO no. de inv. 05002267	4,463.00
1246 131A0109 0440	AIRE ACONDICIONADO no. de inv. 05002295	4,463.00
1246 131A0109 0441	AIRE ACONDICIONADO no. de inv. 05002296	4,463.00
1246 131A0109 0442	AIRE ACONDICIONADO no. de inv. 05002308	4,463.00
1246 131A0109 0443	AIRE ACONDICIONADO no. de inv. 05002309	4,463.00
1246 131A0109 0445	AIRE ACONDICIONADO no. de inv. 05002688	5,315.00
1246 131A0109 0446	AIRE ACONDICIONADO no. de inv. 05002782	8,395.00
1246 131A0109 0448	EQUIPO INTEGRAL DE AIRE ACONDICIONADO no. de inv. 05003133	7,491.00
1246 131A0109 0449	EQUIPO INTEGRAL DE AIRE ACONDICIONADO no. de inv. 05003140	12,117.00
1246 131A0109 0450	EQUIPO INTEGRAL DE AIRE ACONDICIONADO no. de inv. 05003141	12,117.00
1246 131A0109 0451	AIRE ACONDICIONADO no. de inv. 05003227	5,180.00
1246 131A0109 0452	AIRE ACONDICIONADO no. de inv. 05003228	58,180.00
1246 131A0109 0453	BOMBA DE GASOLINA PARA AGUA no. de inv. 05003229	4,140.00
1246 131A0109 0454	EQUIPO INTEGRAL DE AIRE ACONDICIONADO no. de inv. 05003333	16,098.00
1246 131A0109 0459	COMPRESORA DE AIRE no. de inv. 06000076	3,441.00
1246 131A0109 0460	COMPRESORA DE AIRE no. de inv. 06000077	3,441.00
1246 131A0109 0471	COMPRESORA DE AIRE no. de inv. 06000100	3,441.00
1246 131A0109 0487	MOTOSIERRA no. de inv. 07000048	3,000.00
1246 131A0109 0488	HIDROLAVADORA no. de inv. 07000049	2,599.00
1246 131A0109 0508	RADIO BASE no. de inv. 05003128	5,520.00
1246 131A0109 0509	TORRE DE DOS TRAMOS no. de inv. 05003130	15,105.00
1246 131A0109 0512	RADIO BASE no. de inv. 05003175	5,520.00
1246 131A0109 0517	TORRE DE DOS TRAMOS no. de inv. 05003255	15,105.00
1246 131A0109 0519	RADIO PORTATIL no. de inv. 05003258	3,802.00
1246 131A0109 0520	RADIO PORTATIL no. de inv. 05003259	3,802.00
1246 131A0109 0521	RADIO PORTATIL no. de inv. 05003260	3,802.00
1246 131A0109 0527	GEOPOSICIONADOR SATELITAL no. de inv. 05003261	4,782.00
1246 131A0109 0531	RADIO BASE no. de inv. 06000065	5,893.00
1246 131A0109 0540	RADIO BASE no. de inv. 06000093	5,520.00
1246 131A0109 0543	RADIO PORTATIL no. de inv. 06000097	4,000.00
1246 131A0109 0544	RADIO PORTATIL no. de inv. 06000098	4,000.00

**SISTEMA CONTABLE 2018**

**RELACIÓN DE BIENES MUEBLES QUE COMPONEN SU PATRIMONIO**

Página 36 de 40

**Cuenta Pública al 31 de diciembre de 2018**

Hora: 11:43:41a. m.

Fecha: 06/02/2019

<b>Código</b>	<b>Descripción del Bien</b>	<b>Valor en Libros</b>
1246 131A0109 0549	GEOPOSICIONADOR SATELITAL no. de inv. 06000208	5,290.00
1246 131A0109 0561	RADIO PORTATIL no. de inv. 0700090	3,723.00
1246 131A0109 0562	RADIO PORTATIL no. de inv. 0700091	3,723.00
1246 131A0109 0563	RADIO PORTATIL no. de inv. 0700092	3,723.00
1246 131A0109 0567	RADIO PORTATIL no. de inv. 0700096	3,723.00
1246 131A0109 0568	RADIO PORTATIL no. de inv. 0700097	3,723.00
1246 131A0109 0569	RADIO PORTATIL no. de inv. 0700098	3,723.00
1246 131A0109 0570	RADIO PORTATIL no. de inv. 0700099	3,723.00
1246 131A0109 0574	GEOPOSICIONADOR SATELITAL no. de la inv.07000134	7,331.00
1246 131A0109 0584	(1) SISTEMA DE MINISPLIT MODELO EM530KF-3 DEAMP. FRIO	12,000.00
1246 131A0109 0604	(1) MULTIFUNCIONAL HP OFFICEJET J4660 GTO CTE	3,300.00
1246 131A0109 0611	(1) IMPRESORA MCA. SAMSUNG GTO CTE	6,200.00
1246 131A0109 0624	COMPUTADORA PORTATIL MCA. HP MOD. COMPAQ 6530S TIENDA	16,730.20
1246 131A0109 0643	Inv. 2520009000102 Equipo Integral de Aire Acondicionado Marca MIRAGE Fact. 1478	7,309.31
1246 131A0109 0646	Inv. 2520009000105 Equipo Integral de Aire Acondicionado Marca LG Fact. 40383	14,070.71
1246 131A0109 0647	Inv. 2520009000106 Equipo Integral de Aire Acondicionado Marca LG Fact. 40383	14,070.71
1246 131A0109 0648	Inv. 2520009000107 Equipo Integral de Aire Acondicionado Marca LG Fact. 40383	14,070.71
1246 131A0109 0649	Inv. 2520009000108 Equipo Integral de Aire Acondicionado Marca MIRAGE Fact. 1897	8,000.00
1246 131A0109 0650	Inv. 2520009000109 Equipo Integral de Aire Acondicionado Marca MIRAGE Fact. 1897	8,000.00
1246 131A0109 0651	Inv. 2520009000110 Extractor de Aire Marca SOLER PALAU Fact. 1897	7,850.00
1246 131A0109 0652	Inv. 2520009000144 Geoposicionador Satelital Marca GARMIN Fact. 1485	6,670.00
1246 131A0109 0653	Inv. 2520009000145 Geoposicionador Satelital Marca GARMIN Fact. 1485	6,670.00
1246 131A0109 0654	Inv. 2520009000146 Geoposicionador Satelital Marca GARMIN Fact. 1485	6,670.00
1246 131A0109 0655	01 FORCIPULA DE ALUMINIO IMPORTADA MANTAX 90 CM (SECAM)	2,875.00
1246 131A0109 0656	01 DESALADOR Y EXTRACTOR DE SEMILLAS COMPONENTES: CILINDRICO GIRATORIO, CONTENEDOR PARA RECOLECTOR DE SEMILLAS (SECAM)	355,522.50
1246 131A0109 0657	01 SEPARADOR DE GRAVEDAD CONSISTE EN TOLVA DE ALIMENTACION DE 10 LTS CON ALIMENTACION VIBRATORIA (SECAM)	253,552.00
1246 131A0109 0658	01 MEZCLADOR DE SUSTRATO CON CAPACIDAD DE TOLVA DE 10 MTS. ASPAS DE MEZCLADO DE DOBLE ASPIRAL (SECAM)	144,417.00
1246 131A0109 0659	01 TUBO MUESTREADORES CONSTA DE 2 TUBOS METALICOS UNO DENTRO DEL OTRO CON UN ESPACION ENTRE AMBOS, UN METRO CON 50CM. (SECAM)	9,476.00
1246 131A0109 0660	01 FORCIPULA DE ALUMINIO 95 CM HAGLOF (SECAM)	2,872.70
1246 131A0109 0661	01 PREVAC CON CAMARA DE VACIO COMPONENTES CILINDRO TRANSPARENTE (SECAM)	187,392.50
1246 131A0109 0662	01 CLASIFICADOR Y LIMPIADOR DE SEMILLAS: EQUIPO PARA ELIMINACION DE BASURA DE LOTES DE SEMILLAS (SECAM).	571,952.50
1246 131A0109 0663	02 BOMBAS HIDRAULICAS (SECAM)	24,374.00
1246 131A0109 0664	01 MEZCLADORA DE SUSTRATO CON CAPACIDAD DE TOLVA DE 10MTS ASPAS DE MEZCLADO DE DOBLE ASPIRAL (SECAM)	144,417.00
1246 131A0109 0665	DOSIFICADOR 0010 (SECAM)	5,776.68

**SISTEMA CONTABLE 2018**

**RELACIÓN DE BIENES MUEBLES QUE COMPONEN SU PATRIMONIO**

Página 37 de 40

**Cuenta Pública al 31 de diciembre de 2018**

Hora: 11:43:41a. m.

Fecha: 06/02/2019

<b>Código</b>	<b>Descripción del Bien</b>	<b>Valor en Libros</b>
1246 131A0109 0666	06 ANTORCHAS DE GOTEO MCA. SURE SEAL (SECAM)	16,104.00
1246 131A0109 0667	HIDROLAVADORA EVANS 2.3 HP MONO CLEANMANTIC (SECAM)	3,199.39
1246 131A0109 0668	DESMALZADORA STHIL FS-55 C/CUCHILLA (SECAM)	4,285.42
1246 131A0110 0015	Inv. 2320010000065 Estación Climatologica Marca DAVIS Fact. 210	13,000.00
1246 131A0110 0016	Inv. 2320010000066 Estación Climatologico Marca DAVIS Fact. 208	16,000.00
1246 131A0111 0001	Inv. 2320011000061 Aire Acondicionado Marca INTENSITY Fact. 030 B	14,110.00
1246 131A0111 0002	Inv. 2320011000062 Aire Acondicionado Marca INTENSITY Fact. 032 B	12,481.00
1246 131A0112 0001	Inv. 2320012000001 Amplificadora Marca LOWRANCE Fact. 4068	11,837.58
1246 131A0113 0001	Inv. 2320013000093 Aire Acondicionado Marca MIDEA Fact. 5479	3,725.00
1246 131A0197 0008	MOTOBOMBA DE AGUA NO. INV. 5001084	3,043.99
1246 131A0197 0009	IMPRESORA NO. INV. 5001445	3,191.25
1246 131A0197 0010	PLANTA DE LUZ NO. INV. 5001478	5,200.00
1246 131A0197 0011	MONITOR NO. INV. 5001438	2,294.25
1246 131A0197 0024	AIRE ACONDICIONADO NO. INV. 5001008	8,731.90
1246 131A0197 0025	AIRE ACONDICIONADO NO. INV. 5001009	8,731.90
1246 131A0197 0037	AIRE ACONDICIONADO NO. INV. 5001689	26,195.70
1246 131A0197 0060	BOMBA PARA AGUA	2,290.95
1246 131A0198 0007	IMPRESORA NO. 5001407	4,250.00
1246 131A0198 0013	IMPRESORA NO. INV. 5001081	3,191.25
1246 131A0198 0014	IMPRESORA NO. INV. 5001091	3,191.25
1246 131A0198 0015	MONITOR NO. INV. 5001067	12,362.50
1246 131A0198 0018	HORNO DESECADOR NO. INV. 5001112	4,577.00
1246 131A0198 0035	MOTOSIERRA MCCULLOCH NO. INV. 5001086	6,518.48
1246 131A0198 0036	LAPIZ NEUMATICO NO. INV. 5001441	4,142.24
1246 131A0198 0044	ESMERIL ELECTRICO NO. INV. 5001443	2,356.00
1246 131A0199 0008	AIRE ACONDICIONADO NO. INV. 5001626	5,780.00
1246 131A0199 0012	ALTIMETRO THOMMEN NO. INV. 5001770	3,338.80
1246 131A0199 0030	MONITOR NO. INV. 5001754	22,037.42
1246 131A0199 0035	IMPRESORA NO. INV. 5001808	5,577.50
1246 131A0199 0095	AIRE ACONDICIONADO	2,500.00
1246 211A0114 0002	4 COMPACTADORAS PARA PET USO RUDO, PARA PROYECTO FORTALECIMIENTO PARA EL MANEJO SEPARACION Y RECICLADO DE RESIDUOS SOLIDOS EN ESTADO DE CHIAPAS	206,000.03
1246 211A0116 0003	1 PIEZA DE BOMBA ELECTRICA MONOFASICA/ DE UN CABALLO DE FUERZA (fact. 3509 SECAM)	2,999.96
1246 211A0116 0005	MEZCLADORA DE SUSTRATO CON CAP. DE TOLVA DE 1.0 MTS CUBICOS MCA. AGRINET (FINIQUITO fact. 1955 SECAM)	62,411.00
1246 21581416 0002	01 BOMBA DE 1 1/2 HP (fact. No.651 o.p.323)	3,524.17
1246 21581515 0002	01 BOMBA ELECTRICA SUMERGIBLE 0.4 HP MCA. ATLANTIS (FACT. A 6852 O.P. 0769)	3,215.52
1246 23000215 0002	MOLINO PARA CARNE C/GABINETE Y CHAROLA EN ACERO INOX. FACT 17251	11,996.00
1246 231A0109 0002	01 MOTOBAMBA (SECAM)	16,201.00
1246 411A0116 0003	1 EQUIPO DE AIRE ACONDICIONADO TIPO MINISPLIT MCA. LG MOD. NEOPLASMA CAP. NOMINAL 12 BTU/HR 220 VOLTS (fact. 1682)	13,455.00

**SISTEMA CONTABLE 2018**

**RELACIÓN DE BIENES MUEBLES QUE COMPONEN SU PATRIMONIO**

Página 38 de 40

**Cuenta Pública al 31 de diciembre de 2018**

Hora: 11:43:41a. m.

Fecha: 06/02/2019

<b>Código</b>	<b>Descripción del Bien</b>	<b>Valor en Libros</b>
1246 411A0116 0004	1 EQUIPO DE AIRE ACONDICIONADO TIPO MINISPLIT MCA. LG MOD. NEOPLASMA CAP. NOMINAL 12 BTU/HR 220 VOLTS (fact. 1684)	13,455.00
1246 411A0116 0005	1 EQUIPOS DE AIRE ACONDICIONADO TIPO MINISPLIT MCA. LG MOD. NEOPLASMA CAP. NOMINAL 12 BTU/HR 220 VOLTS (fact. 1685)	13,455.00
1246 411A0116 0006	1 EQUIPO DE AIRE ACONDICIONADO TIPO MINISPLIT MCA. LG MOD. NEOPLASMA CAP. NOMINAL 12 BTU/HR 220 VOLTS (fact. 1685)	13,455.00
1246 43000213 0001	Mini Split 12000 BTU 220//60, marca Midea y modelo E. D211427900712330120097/ C. D211427901112315150105.	3,725.00
1246 431A0107 0002	AIRE ACONDICIONADO MINISPLIT (SECAM)	10,119.45
1246 431A0107 0003	01 AIRE ACONDICIONADO DE 12000 VTU (DIR. GRAL) (SECAM)	5,626.40
1246 431A0107 0004	AIRE ACONDICIONADO (DIR. DESARROLLO) (SECAM)	3,499.00
1246 431A0109 0002	03 CLIMAS MINISPLIT CON CAP. DE 24000 BTU/HR/VOLTAJE DE 220-230 V-60 HZ (SECAM)	35,265.15
1246 431A0109 0003	02 CLIMAS MINISPLIT DE 12000 VOLTAJE DE 220-230 V-60 HZ (SECAM)	15,982.16
1246 431A0109 0004	01 CLIMA MINISPLIT DE 36000 BTU/HR VOLTAJE DE 220-230 V-60 HZ (SECAM)	22,080.00
1246 431A0109 0005	01 DESHUMIFICADOR CAP. 22 LTS/DIA 45 P 120 VOLTS (SECAM)	11,317.15
1246 511A0111 0001	01 RADIO PORTATIL. MCA. MOTOROLA MOD. EP350 VHF 146-174 MHZ (fact. 1900 o.p. 0542)	4,267.64
1246 511A0111 0003	01 RADIO PORTATIL. MCA. MOTOROLA MOD. EP350 VHF 146-174 MHZ (fact. 1900 o.p. 0542)	4,267.64
1246 511A0111 0004	01 RADIO PORTATIL. MCA. MOTOROLA MOD. EP350 VHF 146-174 MHZ (fact. 1900 o.p. 0542)	4,267.64
1246 511A0111 0005	01 MICROFONO AUDIFONO MOTOROLA HMN9754 (fact. 1900 o.p. 0542)	2,186.60
1246 511A0111 0006	01 MICROFONO AUDIFONO MOTOROLA HMN9754 (fact. 1900 o.p. 0542)	321.24
1246 511A0112 0001	01 GPS GARMIN 62 SC CON CAMARA FOTOGRAFICA 5MPX ALTIM BAROME No.serie 2B4016897 (fact. 5101 ch-211 cta- 442-9)	8,700.00
1246 511A0114 0003	20 PIEZAS DE RADIO KENWOOD MODELO TK-2000 / TK-3000 DE DOS VIAS UHF/VHF. A \$3,306.00 C/UNO (Fact. 818 ch-0139 cta. 678-1)	66,120.00
1246 511A0114 0004	20 PIEZAS DE GPS GARMIN MODELO MAPS62S CON BRUJULA A \$8,120.00 C/UNO (Fact. 818 ch-0139 cta. 678-1)	162,400.00
1246 511A0116 0002	1 ECOSONDA HUMMINBIRD 410010-1 HELIX 12 CHIRP DI GPS FISHFINDER ( fact. 3332 o.p. 0914)	63,490.28
1246 511A0116 0004	1 FAX HP 2140 (fact. 1174559 SECAM)	1,529.00
1246 51581118 0002	01 32101656 GEOPOCIONADOR SATELITAL MOD. ETREX 20 GARMIN (fact. B-186 o.p 0567)	7,000.00
1246 51581118 0003	01 TRANSDUCTOR P/ECOSONDA HUMMINBIRD AS 360SSI (fact. 5417 A o.p. 0725)	35,000.00
1246 51581515 0003	01 GPS GARMIN 64 GPS+GLONAS+WAAS (FACT. 1373 A O.P. 804)	18,740.00
1246 51593318 0002	2 GPS GARMIN OREGON 750 CON CAMARA A \$17,988.12 C/U (ch-14 cta. 717-8 fact. CSM965)	35,976.24
1246 53000213 0001	Repetidor, marca Kenwood y modelo TKR150.	22,382.20
1246 53000213 0002	Duplexer marca RFS y modelo 6366A33.	11,250.84
1246 53000213 0003	Videograbadora digital 16 canales, marca EPCOM, modelo EV1016HDX y serie 431036489.	4,408.00
1246 53000215 0002	RADIO PORTATIL 5WTZ, 16 CANALES, SCAN, PTT ID; MARCA KENWOOD, MODELO TK 2000 Y SERIE B4800866	3,770.00
1246 53000216 0001	03 radios Kenwood 5 wts	17,400.00
1246 531A0109 0002	05 REPETIDOR PORTATIL VEHICULAR MCA. MOTOROLA MODELO VHR-100 V. (SECAM)	37,777.50
1246 531A0109 0003	01 TELEFONO MULTILINEAS MCA. PANASONIC MOD. KXT7730 MANOS LIBRES Y PANTALLA (SECAM)	3,335.00



**SISTEMA CONTABLE 2018**

**RELACION DE BIENES MUEBLES QUE COMPONEN SU PATRIMONIO**

Página 39 de 40

**Cuenta Pública al 31 de diciembre de 2018**

Hora: 11:43:41a. m.

Fecha: 06/02/2019

<b>Código</b>	<b>Descripción del Bien</b>	<b>Valor en Libros</b>
1246 531A0109 0004	47 PZAS. RADIO PORTATIL MCA. KEN (SECAM) A \$11,327.50 C/U	509,737.50
1246 531A0109 0005	13 ESTACION BASE CON RADIO KENWOOD TK-8180 UHF 450-490 MHZ, 50 WATTS CON 250 CANALES (SECAM) A \$20,355.00 C/U	264,615.00
1246 531A0109 0006	0 RADIO PORTATIL MZA. KENWOOD MOD. 220 21K, RADIO INTELIGENTE QUE MUESTRA UN DESEMPEÑO SOLIDO (SECAM) A \$5,750.00 C/U	166,750.00
1246 531A0109 0007	21 RADIOS PORTATIL MCA. KENWOOD MOD. TK2212IK (SECAM) A \$11,327.50	237,877.50
1246 611A0114 0002	01 ESTRUCTURA COMPLETA EN MEDIA TENSION TIPO TR2B, SE CONTEMPLA EL USO DE APARTARRAYOS DE PROTECCION, DE FABRICACION SINTETICA, CORTA CIRCUITOS FUSIBLES Y FUSIBLES ACORDE A LA CARGA ( fact. 33 o.p. 0861)	9,767.20
1246 611A0114 0003	01 PLANTA DE LUZ GENERADOR DE 2500 W. (fact. 310 ch-103 cta. 678-1)	6,252.40
1246 611A0116 0003	1 TRANSFORMADOR TRIFASICO TIPO PEDESTAL DE 150 KVA. CON RELACION DE TRANSFORMACION DE 13200-220/124 VOLTS. (fact. 1759 SECAM)	256,328.44
1246 63000215 0002	BOMBA SUMERGIBLE 1HP PARA AGUA EN MARCA TRUPER	2,910.56
1246 63000215 0003	ENERGIZADOR SPEEDRITE DUAL 500 FACT NO. 762	4,226.00
1246 63000216 0001	01 bomba sumergible 1/2 HP	4,719.99
1246 631A0108 0002	GPS E-TREX LEGEND MARCA GARMIN (SECAM)	2,994.60
1246 631A0108 0003	04 GPS MAGELLAN TRITON 1500 (SECAM) \$ 6,440.00 c/u	19,320.00
1246 631A0108 0004	03 GPS MAGELLAN TRITON 500 (SECAM) \$ 4,636.66 c/u	9,273.40
1246 631A0108 0006	04 GEOPOSICIONADOR SATELITAL MATPER 6 (SECAM)	74,762.88
1246 631A0108 0007	02 GPS E-TREX VISTA HCX (SECAM)	10,580.00
1246 631A0108 0009	04 ESTUCHE METEOROLOGICOS PORATIL MCA. E-TREX MOD. 300 (SECAM)	15,897.60
1246 631A0108 0010	02 BASIC QUANTUM METER (COD. FS. 92638) (SECAM)	11,270.00
1246 631A0108 0012	GARMIN COLORADO 300 (SECAM)	8,004.00
1246 631A0108 0013	01 GEPOSICIONADOR SATELITAL MCA H.P.(SECAM)	12,442.08
1246 631A0108 0014	GPS E-TREX LEGEND MCA. GARMIN (SECAM)	2,994.60
1246 631A0109 0003	3 ESTUCHES METEREOLOGICOS DIGITAL KESTREL 4500 (F8545) (SECAM) \$ 5,750.00 c/u	11,500.00
1246 631A0109 0004	02 GENERADORES DE ENERGIA MCA. ANTARIX 8HPC5500 WATS SERIE 240FT8608080007904 (SECAM)	39,996.40
1246 711A0114 0002	130 PIEZAS DE CONTENEDORES DE PLASTICOS POLIETILENO, CAPCIDAD 1100 LTS. PROYECTO FORTALECIMIENTO PARA EL MANEJO SEPARACION Y RECICLADO DE RESIDUOS SOLIDOS EN EL ESTADO DE CHIAPAS \$10,599.99 c/u	424,000.74
1246 711A0114 0004	01 MOTOSIERRA DE GASOLINA DE 14 PULGADAS (Fact. 268 ch-0110 cta. 678-1)	4,176.00
1246 711A0114 0005	01 MOTOSIERRA DE GASOLINA DE 14 PULGADAS (Fact. 268 ch-0110 cta. 678-1)	4,176.00
1246 711A0114 0006	01 MOTOSIERRA DE GASOLINA DE 14 PULGADAS (Fact. 268 ch-0110 cta. 678-1)	4,176.00
1246 711A0114 0007	01 MOTOSIERRA DE GASOLINA DE 14 PULGADAS (Fact. 268 ch-0110 cta. 678-1)	4,176.00
1246 711A0114 0008	01 MOTOSIERRA DE GASOLINA DE 14 PULGADAS (Fact. 268 ch-0110 cta. 678-1)	4,176.00
1246 711A0116 0002	REG. PPTAL. 1279 SECAM (56702 - Herramientas y Máquinas-Herramienta)	0.47
1246 711A0116 0003	6 ANTORCHAS DE GOTEIO MARCA SURESEAL (fact. 1163 SECAM)	16,104.00

**SISTEMA CONTABLE 2018**

**RELACION DE BIENES MUEBLES QUE COMPONEN SU PATRIMONIO**

Página 40 de 40

**Cuenta Pública al 31 de diciembre de 2018**

Hora: 11:43:41a. m.

Fecha: 06/02/2019

<b>Código</b>	<b>Descripción del Bien</b>	<b>Valor en Libros</b>
1246 71581117 0002	01 MOTOR FUERA DE BORDA DE 4 TIEMPO DE 500HP MAC. YAMAHA, MOD. FT50CEHDX NO. DE SERIE 64J-1020022 (fact. FDI 1073 o.p. 921)	150,797.90
1246 71593318 0002	2 MOTOSIERRAS TELESCOPICA MCA. STILL HT103 CON ALCANCE DE KIT DE 3.9 METROS A \$11,999.99 C/U (ch-15 cta. 717-8 fact. CSM968)	26,000.01
1246 71593318 0003	2 MOTOSIERRAS STHIL BARRA 32" A \$13,000.00 (ch-15 cta. 717-8 fact. CSM968)	23,999.98
1246 71593318 0004	01 MOTOSIERRA TRUPER BARRA 20" PARA CORTAR RAMAS (ch-31 cta. 717-8 fact. CSM1016 )	6,000.00
1246 73000213 0001	Desmalezadora marca STHIL, modelo FS280 y serie 364730981.	11,000.00
1246 73000214 0001	Sopladora, cilindrada 64.8 cm3, potencia: 4.1hp/30kw, peso 9.9kg, caudal de aire 1210m3/h, velocidad de aire 90m. Marca STHIL, modelo BR-600 y serie 295344328.	10,000.00
1246 73000215 0002	ESCALERA DE EXTENSION 40 PELDAÑOS, 10.67 MTS ES-40.	5,591.40
1246 73000215 0003	2 PIEZAS DE HIDROLAVADORA INDUSTRIAL DE 3.5 HP; MARCA EVANS Y MODELO HI08L15ME200	35,379.82
1246 73000215 0004	CANTEADORA 8" MOTOR 2 HP, CODIGO 16918, VOLTS 230. E.P.M.: B, PLE 2, 60HZ. MARCA TRUPER Y MODELO CANT-8X-2	21,924.00
1246 731A0107 0002	01 BRUJULA BRUNTON (60% APORT. FRAL. Y 40% EDO.)(SECAM)	4,563.20
1246 731A0107 0003	01 MOTOSIERRA MOD. 2165 (VIVERO PRIMAVERA) (SECAM)	7,500.00
1246 731A0107 0004	01 PIEZA MOTOSIERRA STHIL 066 5" MAGNUM 1122101 (SECAM)	13,268.36
1246 731A0109 0003	8 MOTOSIERRAS PROFESIONAL MOD. 16527 POT. MINIMA DE 4.3 HP (SECAM)	48,993.00
1246 731A0109 0004	10 BRUJULAS/CLINICO BRUMTOM MOD. SUM 360IA (SUM360IA) (SECAM)	28,175.00
1246 731A0109 0005	03 BRUJULAS/CLINICO BRUNTAN SERIE 93559 YU 930560 (SECAM)	8,452.50
1246 731A0109 0006	02 MOTOSIERRAS PROFESIONAL MOD. 16527 CON POTENCIA MINIMA DE 4.3 HP CILINDRICA DE 6.4 CM CUBICOS (SECAM)	6,000.00
1246 911A0114 0002	2177 PIEZAS DE CONTENEDORES CON SISTEMA COMPUESTO DE SEGURIDAD Y CAPADIDAD 360 LITROS PROY. CONTENERIZACION EN EL EDO. DE CHIAPAS. (fact. A7 ch-101 y 102 cta. 7999) \$7,192.00 c/u	1,805,192.00
1246 93000214 0001	Torniquete que incluye monedero electronico e interface, modelo TJ05.	34,602.80
1246 93000215 0001	3 PIEZAS DE MOCHILA ASPERSORA COLAPSABLE MARCA INDIAN FEDCO.	12,006.00
1246 931A0109 0002	01 LAVADORA SEMIAUTOMATICA DE CHAROLAS (SECAM)	887,719.50
1247	Colecciones, Obras de Arte y Objetos Valiosos	790,056.00
1247 13000213 0001	16 Piezas de Tapas para botes de basura en forma de animales exhibido en el interior del ZooMAT (diversas formas) \$6,496.00 c/uno	103,936.00
1247 13000214 0001	5 Piezas de Tapas para bote de basura en forma de animales exhibido en el interior del ZooMAT (diversas formas) \$6,496.00 c/uno	32,480.00
1247 13000214 0002	Escultura de tortuga marina.	33,640.00
1247 13000217 0001	Una Escultura Monumental JAGUAR	620,000.00

**SISTEMA CONTABLE 2018**

**RELACIÓN DE BIENES INMUEBLES QUE COMPONEN SU PATRIMONIO**

**Cuenta Pública al 31 de diciembre de 2018**

Página 1 de 2

Hora: 11:43:49a. m.

Fecha: 06/02/2019

Código	Descripción del Bien	Valor en Libros
1231	Terrenos	19,037,321.22
1231 14000199 0002	EJIDO FRANCISCO I MADERO SUP. 16867.20 MTS.	2,859,410.04
1231 14000199 0003	EJIDO FRANCISCO I MADERO SUP. 69.98 MTS.	71,834.00
1231 14000199 0004	EJIDO FRANCISCO I MADERO SUP. 3982.30 MTS.	2,161,780.00
1231 14000199 0005	EJIDO FRANCISCO I MADERO SUP. 4216.47 MTS.	3,016,969.00
1231 14000199 0006	EJIDO FRANCISCO I MADERO SUP. 6649.05 MTS.	4,978,390.18
1231 14000199 0007	EJIDO FRANCISCO I MADERO SUP. 47657.17 MTS.	956,000.00
1231 14000199 0008	EJIDO FRANCISCO I MADERO SUP. 49657.17 MTS.	715,629.00
1231 14000199 0009	EJIDO FRANCISCO I MADERO SUP. 49657.17 MTS.	29,975.00
1231 14000199 0010	EJIDO FRANCISCO I MADERO SUP. 2230 MTS.	1,246,426.00
1231 14000199 0011	EJIDO FRANCISCO I MADERO	3,000,908.00
1233	Edificios no Habitacionales	104,454,398.07
1233 111A0116 0001	CONT-SOPyC-SERV-2016-002 E "PRIMERA ETAPA DE CONSTRUCCION DEL MANATARIO EN EL MPIO. DE CATAZAJA, CHIAPAS"	1,492,500.00
1233 11581114 0001	CONT-SI-SERV-2014-351-E "PLAN MAESTRO Y ANTEPROYECTO ARQUITECTONICO PARA EL DESARROLLO DEL ZOOMAT"	1,100,000.00
1233 11593315 0001	CONT. SI-OBRA-2014-783 REMODELACION DEL ZOOLOGICO MIGUEL ALVAREZ DEL TORO (ZOOMAT)	49,950,000.00
1233 14000100 0003	E-115-99 MUSEO DE PALEONTOLOGIA TUXTLA GTZ. B.R.	1,233,922.99
1233 14000102 0002	AREA DE EMISIONES ATMOSFERICAS DEL LAB. DE CALIDAD AMBIENTAL (LAGUITOS)	179,600.76
1233 14000102 0003	CENTRO DE ATENCION A VISITANTES (CATVI)	7,153,455.69
1233 14000102 0004	CENTRO DE SERVICIOS ZOOTECNICOS (CESEZOO)	5,796,948.12
1233 14000103 0002	AREA DE EMISIONES ATMOSFERICAS DEL LAB. DE CALIDAD AMBIENTAL (LAGUITOS)	543,776.97
1233 14000103 0003	DOP-002-03 ZOOLOGICO MIGUEL ALVAREZ DEL TORO. TUXTLA GTZ. B.R.	2,027,460.28
1233 14000103 0004	DOP-001-03 ZOOLOGICO MIGUEL ALVAREZ DEL TORO, TUXTLA GTZ. B.R.	1,850,837.00
1233 14000103 0005	DOP-018-03 HERPETARIO TROPICAL TUXTLA B.R.	488,165.26
1233 14000103 0006	HERPETARIO DE MONTAÑA, TUXTLA B.R.	500,425.80
1233 14000103 0007	DOP-022-03-REHABILITACION GENERAL DE LAS INSTALACIONES DEL ZOOMAT, TUXTLA GTZ. B.R.	3,226,878.30
1233 14000103 0008	DOP-017-03 MUSEO DEL COCODRILO, TUXTLA GTZ.	1,024,517.87
1233 14000103 0009	DOP-PAFEF-005-03 CONSTRUCCION LABORATORIO BANCO ESTATAL DE SEMILLAS TUXTLA GUTIERREZ	298,588.41
1233 14000104 0002	AREA DE EMISIONES ATMOSFERICAS DEL LAB. DE CALIDAD AMBIENTAL (LAGUITOS)	82,085.03
1233 14000104 0003	CABAÑA DE MODULOS PREFABRICADOS DE MADERA (TIENDA) R.P.	159,500.00
1233 14000104 0004	DOP-17-03 MUSEO DEL COCODRILO, TUXTLA B.R.	397,537.42
1233 14000104 0005	SEOP-DOP-019-03 HERPETARIO DE MONTAÑA, TUXTLA B.R.	308,092.82
1233 14000104 0006	SEOP-OBRA-212-04 CONSTRUCCION DEL ENCIERRO DEL JAGUAR NEGRO B.R.	2,700,000.00
1233 14000104 0007	SOPYV-SER-152-04 CONSTRUCCION DE AREAS DE MANEJO Y AUX. DEL ZOOMAT, TUXTLA B.R.	9,642,770.81
1233 14000104 0008	SOPYV-OBRA-081-04 HERPETARIO DE MONTAÑA (TERM) TUXTLA GTZ. B.R.	290,651.61
1233 14000104 0009	SOPYV-OBRA-081-04 HERPETARIO TROPICAL (TERM) TUXTLA GTZ. B.R.	50,529.55

**GOBIERNO CONSTITUCIONAL DEL ESTADO DE CHIAPAS**  
**SECRETARÍA DE MEDIO AMBIENTE E HISTORIA NATURAL**

**SISTEMA CONTABLE 2018**

**RELACIÓN DE BIENES INMUEBLES QUE COMPOENEN SU PATRIMONIO**

**Cuenta Pública al 31 de diciembre de 2018**

Página 2 de 2

Hora: 11:43:49a. m.

Fecha: 06/02/2019

<b>Código</b>	<b>Descripción del Bien</b>	<b>Valor en Libros</b>
1233 14000104 0010	SEOPYV-SER-161-2004 MUSEO DE HISTORIA NATURAL (PROY. EJECUTIVO) TUXTLA GTZ. B.R.	1,863,431.25
1233 14000105 0003	EDIFICIO ADMINISTRATIVO DE LA DIR. PROT. AMBIENTAL (REHABILITACION)	1,616,085.40
1233 14000105 0004	COMPLEMENTO CATVI	1,459,643.04
1233 14000105 0005	UNA CABAÑA CON MODULOS PREFABRICADOS R.P.	29,500.00
1233 14000105 0006	SOPYV-OBRA-074-2005 CONSTRUCCION DE AREAS DE MANEJO DEL CENTRO ZOO, MIGUEL ALVAREZ DEL TORO B.R.	1,016,535.43
1233 14000105 0007	SOPYV-OBRA-089-2005 CONSTRUCCION 35 ETAPA DEL ZOOLOGICO B.R.	407,386.31
1233 14000105 0008	SOPYV-OBRA-212-2004 ENCIERRO P/EL JAGUAR NEGRO, TUXTLA B.R.	710,125.00
1233 14000105 0009	SEOPYV-OBRA-089-2005 REHABILITACION DEL HERPETARIO MUSEO 3A. ETAPA B.R.	362,460.84
1233 14000105 0010	SEOPYV-OBRA-081-2005 REHABILITACION DEL ESTACIONAMIENTO DEL ZOOMAT, 2a ETAPA B.R.	1,829,376.62
1233 14000105 0011	SEOPYV-OBRA-212-2004 CONSTRUCCION DEL ENCIERRO JAGUAR NEGRO (ZOOMAT) B.R.	416,516.99
1233 14000105 0012	SOPYV-OBRA-152-2005 AREA DE MANEJO Y AUXILIAR CENTRO ZOOTECH TUXTLA GTZ. B.R.	1,007,491.88
1233 14000105 0013	SOPYV-OBRA-074-2005 CONSTRUCCION AREAS DE MANEJO AUXILIAR CENTRO DE SERVICIO TUXTLA GTZ. B.R.	1,121,184.21
1233 14000106 0002	SOPYV-OBRA-081-2005 REHABILITACION ESTACIONAMIENTO ZOOMAT B.R.	323,539.88
1233 14000106 0003	CONSTRUCCION DE LAS AREAS DE MANEJO Y AUX. CENTRO DE SERV. ZOOTECH DEL ZOOMAT B.R.	194,622.77
1233 14000107 0002	ANEXO PARA EL BANCO ESTATAL DE SEMILLAS DE LA DIRECCION DE BOTANICA	195,324.19
1233 14000108 0002	COMPLEMENTO DEL ANEXO PARA EL BANCO ESTATAL DE SEMILLAS DE LA DIRECCION DE BOTANICA	31,352.68
1233 14000199 0002	E-115-99 MUSEO DE PALEONTOLOGIA TUXTLA GTZ. B.R.	1,371,576.89

**SISTEMA CONTABLE 2018****RELACIÓN DE ACTIVOS INTANGIBLES QUE COMPONEN SU PATRIMONIO**

Página 1 de 1

**Cuenta Pública al 31 de diciembre de 2018**

Hora: 11:43:56a. m.

Fecha: 06/02/2019

<b>Código</b>	<b>Descripción del Bien</b>	<b>Valor en Libros</b>
1251	Software	64,686.93
1251 111A0116 0003	1 SOFTWARE MS OFFICE SMALL BUSINESS 2007 CON GARANTIA EN EL LICENCIAMIENTO DE POR VIDA (fact. 38670 SECAM)	3,164.23
1251 111A0116 0004	2 SOFTWARE MS OFFICE SMALL BUSINESS 2007 CON GARANTIA EN EL LICENCIAMIENTO DE POR VIDA (fact. 38673 SECAM)	6,736.70
1251 131A0108 0003	Inv. 2320008000022 Software Marca CREATIVE Fact. 1051	22,425.00
1251 131A0108 0004	SOFWARE (SECAM)	27,048.00
1251 131A0109 0004	MICROSOFT OFFICE SMALL BUSINES 2007 (TIENDA) R.P.	5,313.00
1252	Patentes, Marcas y Derechos	164,500.00
1252 111A0110 0001	APORTACION AL CONSEJO NACIONAL DE ORGANISMOS ESTATALES DE VIVIENDA A.C.	70,000.00
1252 111A0112 0001	APORTACION AL CONSEJO NACIONAL DE ORGANISMOS ESTATALES DE VIVIENDA A.C./ adq en 2010	94,500.00