

**SISTEMA CONTABLE 2018**  
**ESTADO DE SITUACIÓN FINANCIERA**  
**AL 31 DE DICIEMBRE DEL 2018**

 Página 1 de 1  
 Fecha: 08/02/2019

ACTIVO	2018	2017	PASIVO	2018	2017
<b>ACTIVO</b>			<b>PASIVO</b>		
<b>Activo Circulante</b>			<b>Pasivo Circulante</b>		
Efectivo y Equivalentes	975,072.98	406,538,684.07	Cuentas por Pagar a Corto Plazo	7,473,434.70	98,269,176.08
Derechos a Recibir Efectivo o Equivalentes	2,848.07	1,502,133.74	Documentos por Pagar a Corto Plazo		
Derechos a Recibir Bienes o Servicios			Porción a Corto Plazo de la Deuda Pública a Largo Plazo		
Inventarios			Títulos y Valores a Corto Plazo		
Almacenes			Pasivos Diferidos a Corto Plazo		
Estimación por Pérdida o Deterioro de Activos Circulantes			Fondos y Bienes de Terceros en Garantía y/o Administración a Corto Plazo		
Otros Activos Circulantes			Provisiones a Corto Plazo		
			Otros Pasivos a Corto Plazo		
			<b>Total de Pasivos Circulantes</b>	<b>7,473,434.70</b>	<b>98,269,176.08</b>
<b>Total de Activos Circulantes</b>	<b>977,921.05</b>	<b>408,040,817.81</b>	<b>Pasivo No Circulante</b>		
<b>Activo No Circulante</b>			Cuentas por Pagar a Largo Plazo	866,395.68	2,268,654.96
Inversiones Financieras a Largo Plazo			Documentos por Pagar a Largo Plazo		
Derechos a Recibir Efectivo o Equivalentes a Largo Plazo			Deuda Pública a Largo Plazo		
Bienes Inmuebles, Infraestructura y Construcciones en Proceso			Pasivos Diferidos a Largo Plazo		
Bienes Muebles	16,073,074.51	16,073,074.51	Fondos y Bienes de Terceros en Garantía y/o Administración a Largo Plazo		
Activos Intangibles	204,600.50	204,600.50	Provisiones a Largo Plazo		
Depreciación, Deterioro y Amortización Acumulada de Bienes			<b>Total de Pasivos No Circulantes</b>	<b>866,395.68</b>	<b>2,268,654.96</b>
Activos Diferidos	8,038,470.57	26,414,522.63	<b>Total de Pasivo</b>	<b>8,339,830.38</b>	<b>100,537,831.04</b>
Estimación por Pérdida o Deterioro de Activos no Circulantes			<b>HACIENDA PÚBLICA / PATRIMONIO</b>		
Otros Activos no Circulantes			Hacienda Pública/Patrimonio Contribuido	255,800.07	255,800.07
			Aportaciones		
			Donaciones de Capital	255,800.07	255,800.07
			Actualización de la Hacienda Pública/Patrimonio		
			<b>Hacienda Pública/Patrimonio Generado</b>	<b>16,698,436.18</b>	<b>349,939,384.34</b>
			Resultados del Ejercicio (Ahorro/Desahorro)	1,736,080.48	176,038,948.74
			Resultados de Ejercicios Anteriores	14,962,355.70	173,900,435.60
			Revalúos		
			Reservas		
			Rectificaciones de Resultados de Ejercicios Anteriores		
			Exceso o Insuficiencia en la Actualización de la Hacienda Pública/Patrimonio		
			Resultado por Posición Monetaria		
			Resultado por Tenencia de Activos no Monetarios		
<b>Total de Activos No Circulantes</b>	<b>24,316,145.58</b>	<b>42,692,197.64</b>	<b>Total Hacienda Pública/Patrimonio</b>	<b>16,954,236.25</b>	<b>350,195,184.41</b>
<b>Total del Activo</b>	<b>25,294,066.63</b>	<b>450,733,015.45</b>	<b>Total del Pasivo y Hacienda Pública/Patrimonio</b>	<b>25,294,066.63</b>	<b>450,733,015.45</b>

SISTEMA CONTABLE 2018  
 ESTADO DE ACTIVIDADES  
 DEL 1o. DE ENERO AL 31 DE DICIEMBRE DE 2018

	2018	2017
<b>INGRESOS Y OTROS BENEFICIOS</b>		
<i>Ingresos de la Gestión</i>		
Impuestos		
Cuotas y Aportaciones de Seguridad Social		
Contribuciones de Mejoras		
Derechos		
Productos de Tipo Corriente		
Aprovechamientos de Tipo Corriente		
Ingresos por Venta de Bienes y Servicios		
Ingresos no Comprendidos en las Fracciones de la Ley de Ingresos Causados en Ejercicios Fiscales Anteriores Pendientes de Liquidación o Pago		
<i>Participaciones, Aportaciones, Transferencias, Asignaciones, Subsidios y Otras Ayudas</i>		
Participaciones y Aportaciones		
Transferencias, Asignaciones, Subsidios y Otras Ayudas	820,377,176.75	769,454,661.98
<i>Otros Ingresos y Beneficios</i>		
Ingresos Financieros		
Incremento por Variación de Inventarios		
Disminución del Exceso de Estimaciones por Pérdida o Deterioro U Obsolescencia		
Disminución del Exceso de Provisiones		
Otros Ingresos y Beneficios Varios	0.88	
<b>Total de Ingresos y Otros Beneficios</b>	<b>820,377,177.63</b>	<b>769,454,661.98</b>
<b>GASTOS Y OTRAS PÉRDIDAS</b>		
<i>Gastos de Funcionamiento</i>		
Servicios Personales	107,521,492.14	87,916,610.22
Materiales y Suministros	20,218,569.72	12,108,188.64
Servicios Generales	13,580,262.43	176,135,007.71
<i>Transferencias, Asignaciones, Subsidios y Otras Ayudas</i>		
Transferencias Internas y Asignaciones al Sector Público		
Transferencias al Resto del Sector Público		
Subsidios y Subvenciones	1,996,214.14	2,143,209.68
Ayudas Sociales	675,324,557.84	313,276,483.24
Pensiones y Jubilaciones		
Transferencias a Fideicomisos, Mandatos y Contratos Análogos		
Transferencias a la Seguridad Social		
Donativo		
Transferencias al Exterior		
<i>Participaciones y Aportaciones</i>		
Participaciones		
Aportaciones		
Convenios		
<i>Intereses, Comisiones y Otros Gastos de la Deuda Pública</i>		
Intereses de la Deuda Pública		
Comisiones de la Deuda Pública		
Gastos de la Deuda Pública		
Costo por Coberturas		
Apoyos Financieros		
<i>Otros Gastos y Pérdidas Extraordinarias</i>		
Estimaciones, Depreciaciones, Deterioros, Obsolescencias, y Amortizaciones		
Provisiones		
Disminución de Inventarios		
Aumento por Insuficiencia de Estimaciones por Pérdida o Deterioro y Obsolescencia		
Aumento por Insuficiencia de Provisiones		
Otros Gastos	0.88	1,836,213.75
<i>Inversión Pública</i>		
Inversión Pública no Capitalizable		
<b>Total de Gastos y Otras Pérdidas</b>	<b>818,641,097.15</b>	<b>593,415,713.24</b>
<b>Resultados del Ejercicio (Ahorro/Desahorro)</b>	<b>1,736,080.48</b>	<b>176,038,948.74</b>

**SECRETARÍA PARA EL DESARROLLO Y EMPODERAMIENTO DE LAS MUJERES**
**SISTEMA CONTABLE 2018**
**ESTADO DE VARIACIÓN EN LA HACIENDA PÚBLICA**
**DEL 01 DE ENERO AL 31 DE DICIEMBRE DE 2018**

Página 1 de 1

Fecha:

08/02/2019

Concepto	Hacienda Pública / Patrimonio Contribuido	Hacienda Pública / Patrimonio Generado de Ejercicios Anteriores	Hacienda Pública / Patrimonio Generado del Ejercicio	Exceso o Insuficiencia en la Actualización de la Hacienda Pública / Patrimonio	Total
<b>Hacienda Pública / Patrimonio Contribuido Neto de 2017</b>	<b>255,800.07</b>				<b>255,800.07</b>
Aportaciones					
Donaciones de Capital	255,800.07				255,800.07
Actualización de la Hacienda Pública/Patrimonio					
<b>Hacienda Pública / Patrimonio Generado Neto de 2017</b>		<b>173,900,435.60</b>	<b>176,038,948.74</b>		<b>349,939,384.34</b>
Resultados del Ejercicio (Ahorro/Desahorro)			176,038,948.74		176,038,948.74
Resultados del Ejercicios Anteriores		173,900,435.60			173,900,435.60
Revalúos					
Reservas					
Rectificaciones de Resultados de Ejercicios Anteriores					
<b>Exceso o Insuficiencia en la Actualización de la Hacienda Pública / Patrimonio Neto de 2017</b>					
Resultado por Posición Monetaria					
Resultado por Tenencia de Activos no Monetarios					
<b>Hacienda Pública / Patrimonio Neto Final de 2017</b>	<b>255,800.07</b>	<b>173,900,435.60</b>	<b>176,038,948.74</b>		<b>350,195,184.41</b>
<b>Cambios en la Hacienda Pública /Patrimonio Contribuido Neto de 2018</b>					
Aportaciones					
Donaciones de Capital					
Actualización de la Hacienda Pública/Patrimonio					
<b>Variaciones de la Hacienda Pública / Patrimonio Generado Neto de 2018</b>		<b>(158,938,079.90)</b>	<b>(174,302,868.26)</b>		<b>(333,240,948.16)</b>
Resultados del Ejercicio (Ahorro/Desahorro)			1,736,080.48		1,736,080.48
Resultados de Ejercicios Anteriores		(158,938,079.90)	(176,038,948.74)		(334,977,028.64)
Revalúos					
Reservas					
Rectificaciones de Resultados de Ejercicios Anteriores					
<b>Cambios en el Exceso o Insuficiencia en la Actualización de la Hacienda Pública / Patrimonio Neto de 2018</b>					
Resultado por Posición Monetaria					
Resultado por Tenencia de Activos no Monetarios					
<b>Hacienda Pública / Patrimonio Neto Final de 2018</b>	<b>255,800.07</b>	<b>14,962,355.70</b>	<b>1,736,080.48</b>		<b>16,954,236.25</b>

**SISTEMA CONTABLE 2018**  
**ESTADO DE CAMBIOS EN LA SITUACIÓN FINANCIERA**  
**DEL 1o. DE ENERO AL 31 DE DICIEMBRE DE 2018**

Fecha:

	Origen	Aplicación
<b>ACTIVO</b>		
<b>Activo Circulante</b>		
Efectivo y Equivalentes	405,563,611.09	
Derechos a Recibir Efectivo o Equivalentes	1,499,285.67	
Derechos a Recibir Bienes o Servicios		
Inventarios		
Almacenes		
Estimación por Pérdida o Deterioro de Activos Circulantes		
Otros Activos Circulantes		
<b>Activo No Circulante</b>		
Inversiones Financieras a Largo Plazo		
Derechos a Recibir Efectivo o Equivalentes a Largo Plazo		
Bienes Inmuebles, Infraestructura y Construcciones en Proceso		
Bienes Muebles		
Activos Intangibles		
Depreciación, Deterioro y Amortización Acumulada de Bienes		
Activos Diferidos	18,376,052.06	
Estimación por Pérdida o Deterioro de Activos no Circulantes		
Otros Activos no Circulantes		
<b>PASIVO</b>		
<b>Pasivo Circulante</b>		
Cuentas por Pagar a Corto Plazo		90,795,741.38
Documentos por Pagar a Corto Plazo		
Porción a Corto Plazo de la Deuda Pública a Largo Plazo		
Títulos y Valores a Corto Plazo		
Pasivos Diferidos a Corto Plazo		
Fondos y Bienes de Terceros en Garantía y/o Administración a Corto Plazo		
Provisiones a Corto Plazo		
Otros Pasivos a Corto Plazo		
<b>Pasivo No Circulante</b>		
Cuentas a Pagar a Largo Plazo		1,402,259.28
Documentos por Pagar a Largo Plazo		
Deuda Pública a Largo Plazo		
Pasivos Diferidos a Largo Plazo		
Fondos y Bienes de Terceros en Garantía y/o Administración a Largo Plazo		
Provisiones a Largo Plazo		
<b>HACIENDA PÚBLICA/PATRIMONIO</b>		
<b>Hacienda Pública/Patrimonio Contribuido</b>		
Aportaciones		
Donaciones de Capital		
Actualización de la Hacienda Pública/Patrimonio		
<b>Hacienda Pública/Patrimonio Generado</b>		
Resultados del Ejercicio (Ahorro/Desahorro)		174,302,868.26
Resultados de Ejercicios Anteriores		158,938,079.90
Revalúos		
Reservas		
Rectificaciones de Resultados de Ejercicios Anteriores		
<b>Exceso o Insuficiencia en la Actualización de la Hacienda Pública/Patrimonio</b>		
Resultado por Posición Monetaria		
Resultado por Tenencia de Activos no Monetarios		

**SISTEMA CONTABLE 2018**  
**ESTADO DE FLUJOS DE EFECTIVO**  
**DEL 01 DE ENERO AL 31 DE DICIEMBRE DE 2018**

Página 1 de 1

Fecha: 08/02/2019

CONCEPTO	2018	2017
<b>Flujos de Efectivo de las Actividades de Operación</b>		
<b>Origen</b>	<b>820,377,177.63</b>	<b>769,454,661.98</b>
Impuestos		
Cuotas y Aportaciones de Seguridad Social		
Contribuciones de Mejoras		
Derechos		
Productos de Tipo Corriente		
Aprovechamientos de Tipo Corriente		
Ingresos por Venta de Bienes y Servicios		
Ingresos no Comprendidos en las Fracciones de la Ley de		
Ingresos Causados en Ejercicios Fiscales Anteriores		
Pendientes de Liquidación o Pago		
Participaciones y Aportaciones		
Transferencias, Asignaciones, Subsidios y Otras Ayudas	820,377,176.75	769,454,661.98
Otros Orígenes de Operación	0.88	
<b>Aplicación</b>	<b>818,641,097.15</b>	<b>593,415,713.24</b>
Servicios Personales	107,521,492.14	87,916,610.22
Materiales y Suministros	20,218,569.72	12,108,188.64
Servicios Generales	13,580,262.43	176,135,007.71
Transferencias Internas y Asignaciones al Sector Público		
Transferencias al Resto del Sector Público		
Subsidios y Subvenciones	1,996,214.14	2,143,209.68
Ayudas Sociales	675,324,557.84	313,276,483.24
Pensiones y Jubilaciones		
Transferencias a Fideicomisos, Mandatos y Contratos Análogos		
Transferencias a la Seguridad Social		
Donativos		
Transferencias al Exterior		
Participaciones		
Aportaciones		
Convenios		
Otras Aplicaciones de Operación	0.88	1,836,213.75
<b>Flujos Netos de Efectivo de las Actividades de Operación</b>	<b>1,736,080.48</b>	<b>176,038,948.74</b>
<b>Flujos de Efectivo de las Actividades de Inversión</b>		
<b>Origen</b>	<b>19,875,337.73</b>	<b>142,781,436.62</b>
Bienes Inmuebles, Infraestructura y Construcciones en Proceso		
Bienes Muebles		257,500.00
Otros Orígenes de Inversión	19,875,337.73	142,523,936.62
<b>Aplicación</b>	<b>334,977,028.64</b>	<b>162,108,550.85</b>
Bienes Inmuebles, Infraestructura y Construcciones en Proceso		
Bienes Muebles		460,586.61
Otras Aplicaciones de Inversión	334,977,028.64	161,647,964.24
<b>Flujos Netos de Efectivo de las Actividades de Inversión</b>	<b>(315,101,690.91)</b>	<b>(19,327,114.23)</b>
<b>Flujo de Efectivo de las Actividades de Financiamiento</b>		
<b>Origen</b>	<b>655,203.85</b>	<b>17,911,372.66</b>
Endeudamiento Neto		
Interno		
Externo		
Otros Orígenes de Financiamiento	655,203.85	17,911,372.66
<b>Aplicación</b>	<b>92,853,204.51</b>	<b>523,953.11</b>
Servicios de la Deuda		
Interno		
Externo		
Otras Aplicaciones de Financiamiento	92,853,204.51	523,953.11
<b>Flujos Netos de Efectivo de las Actividades de Financiamiento</b>	<b>(92,198,000.66)</b>	<b>17,387,419.55</b>
<b>Incremento/Disminución Neta en el Efectivo y Equivalentes al Efectivo</b>	<b>(405,563,611.09)</b>	<b>174,099,254.06</b>
<b>Efectivo y Equivalentes al Efectivo al Inicio del Ejercicio</b>	<b>406,538,684.07</b>	<b>232,439,430.01</b>
<b>Efectivo y Equivalentes al Efectivo al Final del Ejercicio</b>	<b>975,072.98</b>	<b>406,538,684.07</b>

**SECRETARÍA PARA EL DESARROLLO Y EMPODERAMIENTO DE LAS  
Mujeres**
**SISTEMA CONTABLE 2018**
**ESTADO ANALITICO DEL ACTIVO**
**DEL 01 DE ENERO AL 31 DE DICIEMBRE DEL 2018**

Fecha:

Página 1 de 1

08/02/2019

CONCEPTO	Saldo Inicial (SI)	Cargos del Período	Abonos del Período	Saldo Final (SF)	Variación del Período (SF - SI)
<b>ACTIVO</b>	<b>450,733,015.45</b>	<b>3,171,188,890.16</b>	<b>3,596,627,838.98</b>	<b>25,294,066.63</b>	<b>(425,438,948.82)</b>
<b>ACTIVO CIRCULANTE</b>	<b>408,040,817.81</b>	<b>2,804,833,536.74</b>	<b>3,211,896,433.50</b>	<b>977,921.05</b>	<b>(407,062,896.76)</b>
Efectivo y Equivalentes	406,538,684.07	2,803,975,842.54	3,209,539,453.63	975,072.98	(405,563,611.09)
Derechos a Recibir Efectivo o Equivalentes	1,502,133.74	857,694.20	2,356,979.87	2,848.07	(1,499,285.67)
Derechos a Recibir Bienes o Servicios					
Inventarios					
Almacenes					
Estimación por Pérdida o Deterioro de Activos Circulantes					
Otros Activos Circulantes					
<b>ACTIVO NO CIRCULANTE</b>	<b>42,692,197.64</b>	<b>366,355,353.42</b>	<b>384,731,405.48</b>	<b>24,316,145.58</b>	<b>(18,376,052.06)</b>
Inversiones Financieras a Largo Plazo					
Derechos a Recibir Efectivo o Equivalentes a Largo Plazo					
Bienes Inmuebles, Infraestructura y Construcciones en Proceso					
Bienes Muebles	16,073,074.51			16,073,074.51	
Activos Intangibles	204,600.50			204,600.50	
Depreciación, Deterioro y Amortización Acumulada de Bienes					
Activos Diferidos	26,414,522.63	366,355,353.42	384,731,405.48	8,038,470.57	(18,376,052.06)
Estimación por Pérdida o Deterioro de Activos no Circulantes					
Otros Activos no Circulantes					

**GOBIERNO CONSTITUCIONAL DEL ESTADO DE CHIAPAS**  
**SECRETARÍA PARA EL DESARROLLO Y EMPODERAMIENTO DE LAS**  
**MUJERES**  
**SISTEMA CONTABLE 2018**

**ESTADO ANALÍTICO DE LA DEUDA Y OTROS PASIVOS**

**DEL 1o. DE ENERO AL 31 DE DICIEMBRE DE 2018**

Página 1 de 1

Fecha:

08/02/2019

DENOMINACIÓN DE LAS DEUDAS	MONEDA DE CONTRATACIÓN	INSTITUCIÓN O PAIS ACREEDOR	SALDO INICIAL DEL PERÍODO	SALDO FINAL DEL PERÍODO
<b>DEUDA PÚBLICA</b>				
<b>Corto Plazo</b>				
<b>Deuda Interna</b>				
Instituciones de Crédito				
BANCOMER, S.A.	Moneda Nacional	México		
BANOBRAS, S.N.C.	Moneda Nacional	México		
BANORTE, S.A.	Moneda Nacional	México		
INTERACCIONES, S.A.	Moneda Nacional	México		
SANTANDER, S.A.	Moneda Nacional	México		
SCOTIABANK INVERLAT, S.A.	Moneda Nacional	México		
Títulos y Valores				
Arrendamientos Financieros				
<b>Deuda Externa</b>				
Organismos Financieros Internacionales				
Deuda Bilateral				
Títulos y Valores				
Arrendamientos Financieros				
<b>Subtotal Corto Plazo</b>				
<b>Largo Plazo</b>				
<b>Deuda Interna</b>				
Instituciones de Crédito				
BANCOMER, S.A.	Moneda Nacional	México		
BANOBRAS, S.N.C.	Moneda Nacional	México		
BANORTE, S.A.	Moneda Nacional	México		
SANTANDER, S.A.	Moneda Nacional	México		
Títulos y Valores				
Arrendamientos Financieros				
<b>Deuda Externa</b>				
Organismos Financieros Internacionales				
Deuda Bilateral				
Títulos y Valores				
Arrendamientos Financieros				
<b>Subtotal Largo Plazo</b>				
<b>Otros Pasivos</b>	Moneda Nacional	México		
<b>Total Deuda y Otros Pasivos</b>				

**NO APLICA**

**GOBIERNO CONSTITUCIONAL DEL ESTADO DE CHIAPAS**  
**SECRETARÍA PARA EL DESARROLLO Y EMPODERAMIENTO DE LAS**  
**MUJERES**  
**SISTEMA CONTABLE 2018**  
**INFORME SOBRE PASIVOS CONTINGENTES**  
**DEL 1o. DE ENERO AL 31 DE DICIEMBRE DE 2018**

De conformidad a las Principales Reglas de Registro y Valoración del Patrimonio (Elementos Generales), emitidas por el Consejo Nacional de Armonización Contable, publicadas en el capítulo reformado en el Diario Oficial de la Federación el 06 de octubre del 2014, los Pasivos Contingentes consideran:

- a) Obligaciones surgidas a raíz de sucesos pasados, cuya existencia ha de ser confirmada sólo por la concurrencia, de uno o más eventos inciertos en el futuro que no están enteramente bajo el control del organismo público.
- b) Una obligación presente a raíz de sucesos pasados, que no se ha reconocido contablemente porque no es viable que el ente público tenga que satisfacerla, o debido a que el importe de la obligación no puede ser cuantificado con la suficiente confiabilidad.

Al respecto, se informa que éste Organismo Público a esta fecha NO cuenta con Pasivos Contingentes significativos pendientes de pago, ya que estos se reconocen y se liquidan en el transcurso del ejercicio, en la vigencia del presupuesto.



**NOTAS DE DESGLOSE****NOTAS AL ESTADO DE SITUACIÓN FINANCIERA**

El Estado de Situación Financiera muestra la posición financiera de la Secretaría para el Desarrollo y Empoderamiento de las Mujeres, valuados y elaborados de acuerdo con los Postulados Básicos de Contabilidad Gubernamental, Normas y Metodología para la Emisión de Información Financiera y Estructura de los Estados Financieros del Ente Público y Característica de sus Notas, emitidos por el Consejo Nacional de Armonización Contable (CONAC), el cual refleja los bienes y derechos que se clasifican en rubros de acuerdo a su disponibilidad de liquidez al igual que sus obligaciones o compromisos, agrupándolas con relación a su exigibilidad.

**ACTIVO**

El activo se compone de los fondos, valores, derechos y bienes cuantificados en términos monetarios, los cuales dispone la Secretaría para el Desarrollo y Empoderamiento de las Mujeres, para la operatividad y la prestación de servicios públicos, éste se integra como sigue:

**Circulante****Efectivo y Equivalentes**

El rubro de efectivo y equivalentes al 31 de diciembre de 2018, asciende a \$ 975,072.98, el cual representa el 99.7 por ciento del total de activo circulante, se integra por la disponibilidad financiera para cubrir los compromisos de pagos a los diferentes proveedores y pasivos por sueldos y otras prestaciones sociales, así como, pagos de contribuciones; mismos que se encuentran pendientes de ser reintegrados.

TIPO	MONTO
<b>Bancos/Dependencias y Otros</b>	128,239.50
<b>Fondos con Afectación Específica</b>	846,833.48
<b>Total</b>	<b>\$ 975,072.98</b>

TIPO	MONTO
<b>Fondos con Afectación Específica</b>	
Proyecto Institucional e Inversión	23,265.78
Servicios Personales Descentralizados	396,649.30
Impuesto Sobre Nóminas	426,918.40
<b>Total</b>	<b>\$ 846,833.48</b>

**Derechos a Recibir Efectivo o Equivalentes**

Este rubro del activo asciende a \$ 2,848.07, el cual representa el 0.3 por ciento del total del activo circulante, corresponde al periodo que se informa, se integra por el traspaso entre cuentas bancarias, así como, por reintegros por economías presupuestarias; los cuales se encuentran pendientes de regularizar al 31 de diciembre de 2018. Derivado de lo anterior, se están realizando las gestiones necesarias ante la Secretaría de Hacienda para su comprobación y/o regularización.

<b>TIPO</b>	<b>VENCIMIENTO (DÍAS)</b>	<b>MONTO</b>
<b>Cuentas por Cobrar a Corto Plazo</b>	≤ 365	\$ 2,848.07
	<b>Total</b>	<b>\$ 2,848.07</b>

<b>TIPO</b>	<b>VENCIMIENTO (DÍAS)</b>	<b>MONTO</b>
<b>Cuentas por Cobrar a Corto Plazo</b>		
Entregas en Efectivo	≤ 365	\$ 2,848.07
	<b>Total</b>	<b>\$ 2,848.07</b>

**No Circulante****Bienes Muebles**

Este rubro representa los bienes muebles que son propiedad de la Secretaría para el Desarrollo y Empoderamiento de las Mujeres, como son: Mobiliario y Equipo de Administración, Mobiliario y Equipo Educativo y Recreativo, Equipo e Instrumental Médico y de Laboratorio, Vehículos y Equipo de Transporte, Maquinaria, Otros Equipos y Herramientas, que aún se encuentran en buenas condiciones y que son básicos para la operatividad del mismo; los cuales fueron adquiridos con recursos presupuestales, así como, algunos fueron obtenidos mediante transferencias de otros organismos, en el periodo que se informa, así como, en ejercicios anteriores.

Al 31 de diciembre de 2018, este rubro asciende a \$ 16,073,074.51, que representa el 66.1 por ciento del activo no circulante.

<b>TIPO</b>	<b>MONTO</b>
<b>Mobiliario y Equipo de Administración</b>	\$ 9,170,206.17
<b>Mobiliario y Equipo Educativo y Recreativo</b>	920,094.19
<b>Equipo e Instrumental Médico y de Laboratorio</b>	51,987.52
<b>Vehículos y Equipo de Transporte</b>	4,558,597.26
<b>Maquinaria, Otros Equipos y Herramientas</b>	1,372,189.37
<b>Total</b>	<b>\$ 16,073,074.51</b>

**Activos Intangibles**

Este rubro representa los bienes intangibles que son propiedad de la Secretaría para el Desarrollo y Empoderamiento de las Mujeres, como son: Software y Licencias, que aún se encuentran en buenas condiciones y que son básicos para la operatividad del mismo; los cuales fueron adquiridos con recursos presupuestales, así como, algunos fueron obtenidos mediante transferencias de otros organismos, en ejercicios anteriores.

Al 31 de diciembre de 2018, este rubro asciende a \$ 204,600.50, que representa el 0.8 por ciento del activo no circulante.

TIPO	MONTO
Software	\$ 71,200.50
Licencias	133,400.00
<b>Total</b>	<b>\$ 204,600.50</b>

**Activos Diferidos**

Al 31 de diciembre de 2018, este rubro refleja un monto de \$ 8,038,470.57 el cual representa el 33.1 por ciento del total del activo no circulante, se encuentra integrado por todas aquellas operaciones que están en proceso de regularización presupuestal y contable al periodo que se informa, con un importe de \$ 1,784,958.86 del año en curso y \$ 6,253,511.71 del ejercicio 2012 por pagos realizados con anticipos de ministración, actualmente se están llevando a cabo las gestiones necesarias ante la Secretaría de Hacienda para su regularización.

TIPO	MONTO
Otros Activos Diferidos	\$ 8,038,470.57
<b>Total</b>	<b>\$ 8,038,470.57</b>

TIPO	MONTO
Otros Activos Diferidos	
Ingresos Estatales	\$ 6,253,511.71
Fondo General de Participaciones	1,784,958.86
<b>Total</b>	<b>\$ 8,038,470.57</b>

---

**PASIVO**

---

Es el conjunto de cuentas que permite el registro de las obligaciones contraídas por la Secretaría para el Desarrollo y Empoderamiento de las Mujeres, para el desarrollo de sus funciones y la prestación de los servicios públicos. Al 31 de diciembre de 2018, los estados financieros reflejan principalmente pasivo circulante o corto plazo, es decir, aquellas obligaciones en que la exigibilidad de pago es menor a un año, así también, pasivo no circulante o a largo plazo que representa las obligaciones con vencimiento posterior a un año.

**Circulante**

---

**Cuentas por Pagar a Corto Plazo**

Al 31 de diciembre de 2018, este rubro asciende a \$ 7,473,434.70, el cual representa el 100 por ciento del total del pasivo circulante, se integra principalmente por las prestaciones salariales como son: sueldos y aguinaldo devengado no pagado del periodo que se informa, así como, por las aportaciones patronales al IMSS, INFONAVIT y 2 por ciento del Impuesto Sobre Nóminas. Así mismo, por los compromisos contraídos por la adquisición de bienes de consumo e inventariables, y por la contratación de servicios con proveedores, necesarios para el funcionamiento del organismo, las cuales se encuentran pendiente de pago.

Además, se integra por el 2 por ciento del Impuesto sobre Nóminas a prestadores de servicios, y otras retenciones a terceros, los cuales se encuentran pendientes de enterar.

También, se encuentran registrados los rendimientos bancarios, y los anticipos de ministraciones, mismas que se encuentran pendientes de regularizar, para ello se está llevando a cabo las gestiones correspondientes ante la Secretaría de Hacienda para dicha regularización.

<b>TIPO</b>	<b>VENCIMIENTO (DIAS)</b>	<b>MONTO</b>
<b>Servicios Personales por Pagar a Corto Plazo</b>	≤ 365	\$ 1,001,183.36
<b>Proveedores por Pagar a Corto Plazo</b>	≤ 365	2,597.00
<b>Transferencias Otorgadas por Pagar a Corto Plazo</b>	≤ 365	517.12
<b>Otras Cuentas por Pagar a Corto Plazo</b>	≤ 365	6,469,137.22
	<b>Total</b>	<b>\$ 7,473,434.70</b>

**No Circulante**

---

**Cuentas por Pagar a Largo Plazo**

Este rubro asciende a \$ 866,395.68 que representa el 100 por ciento del total del pasivo no circulante y refleja el registro de los compromisos contraídos a largo plazo, por la adquisición de bienes de consumo e inventariables, por la contratación de servicios con proveedores, y por otras deudas comerciales, las cuales se encuentran pendientes de liquidar.

**SISTEMA CONTABLE 2018**
**NOTAS A LOS ESTADOS FINANCIEROS**
**DEL 1o. DE ENERO AL 31 DE DICIEMBRE DE 2018**

Página 5 de 18

Fecha: 31/12/2018

TIPO	VENCIMIENTO (DIAS)	MONTO
Proveedores por Pagar a Largo Plazo	> 365	\$ 866,395.68
	<b>Total</b>	<b>\$ 866,395.68</b>

**NOTAS AL ESTADO DE ACTIVIDADES**

El Estado de Actividades refleja el resultado entre el saldo total de los ingresos captados y el saldo total de los gastos incurridos por la Secretaría para el Desarrollo y Empoderamiento de las Mujeres, cuya diferencia positiva o negativa determina el ahorro o desahorro del 1 de enero al 31 de diciembre de 2018, sin considerar la inversión física en Bienes Muebles e Inmuebles, Infraestructura y Construcciones en Proceso. De esta forma el resultado durante este periodo refleja un ahorro por \$ 1,736,080.48.

**Ingresos y Otros Beneficios**

Este rubro está integrado por recursos presupuestales a través de transferencias que la Secretaría de Hacienda realiza con base al presupuesto autorizado, para llevar a cabo las actividades del organismo; así también, por los ingresos obtenidos de la cuenta 4399 Otros Ingresos y Beneficios Varios, correspondiente a la apertura de cuenta bancaria, y por depósitos en efectivo por concepto de redondeos y diferencias.

TIPO	NATURALEZA	MONTO
<b>Otros Ingresos y Beneficios</b>		
Operaciones Internas de Egresos	Acreedora	\$ 820,377,176.75
Otros Ingresos y Beneficios Varios	Acreedora	0.88
	<b>Total</b>	<b>\$ 820,377,177.63</b>

**Gastos y Otras Pérdidas**

Los gastos y otras pérdidas lo integran todas las erogaciones realizadas en la operatividad, principalmente en los capítulos 1000 Servicios Personales, 2000 Materiales y Suministros, 3000 Servicios Generales y 4000 Transferencias, Asignaciones, Subsidios y Otras Ayudas.

TIPO	MONTO
<b>Gastos y Otras Pérdidas</b>	
<b>Gastos de Funcionamiento</b>	
Servicios Personales	\$ 107,521,492.14
Materiales y Suministros	20,218,569.72
Servicios Generales	13,580,262.43

**Transferencias, Asignaciones, Subsidios y Otras Ayudas**

Subsidios y Subvenciones	1,996,214.14
Ayudas Sociales	675,324,557.84

**Otros Gastos y Pérdidas Extraordinarias**

Estimaciones, Depreciaciones, Deterioros, Obsolescencia y Amortizaciones	
Otros Gastos	0.88
<b>Total</b>	<b>\$ 818,641,097.15</b>

Del total de los Gastos y Otras Pérdidas, se explican aquellas que en lo individual representan el 10 por ciento o más, de la totalidad de las mismas, el cual se integra de la siguiente manera: el importe de \$ 107,521,492.14 correspondiente a pagos de sueldos y salarios del personal que labora en la Secretaría para el Desarrollo y Empoderamiento de las Mujeres, así como, el importe de \$ 675,324,557.84 por concepto de pagos de ayudas sociales, correspondiente al 31 de diciembre de 2018.

<b>CONCILIACIÓN ENTRE LOS INGRESOS PRESUPUESTARIOS Y CONTABLES CORRESPONDIENTE DEL 1 DE ENERO AL 31 DE DICIEMBRE DE 2018</b>		
<b>Ingresos Presupuestarios</b>		<b>\$ 820,377,176.75</b>
<b>Más: Ingresos Contables no Presupuestarios</b>		<b>0.88</b>
Incremento por Variación de Inventarios		
Disminución del Exceso de Estimaciones por Pérdida o Deterioro u Obsolescencia		
Disminución del Exceso de Provisiones		
Otros ingresos y Beneficios Varios	0.88	
Otros Ingresos Contables no Presupuestarios		
<b>Menos: Ingresos Presupuestarios no Contables</b>		<b>0</b>
Productos de Capital		
Aprovechamientos de Capital		
Ingresos Derivados de Financiamiento		
Otros ingresos Presupuestarios no Contables		
<b>Igual: Ingresos Contables</b>		<b>\$ 820,377,177.63</b>

<b>CONCILIACIÓN ENTRE LOS EGRESOS PRESUPUESTARIOS Y LOS GASTOS CONTABLES CORRESPONDIENTE DEL 1 DE ENERO AL 31 DE DICIEMBRE DE 2018</b>		
<b>Total Egresos (Presupuestarios)</b>		<b>\$ 818,641,096.27</b>

<b>Menos: Egresos Presupuestarios no Contables</b>		<b>0</b>
Mobiliario y Equipo de Administración		
Mobiliario y Equipo Educativo y Recreativo		
Equipo e Instrumental Médico y de Laboratorio		
Vehículos y Equipo de Transporte		
Equipo de Defensa y Seguridad		
Maquinaria, Otros Equipos y Herramientas		
Activos Biológicos		
Bienes Inmuebles		
Activos Intangibles		
Obra Pública en Bienes Propios		
Acciones y Participaciones de Capital		
Compra de Títulos y Valores		
Inversiones en Fideicomisos, Mandatos y Otros Análogos		
Provisiones para Contingencias y Otras Erogaciones Especiales		
Amortización de la deuda pública		
Adeudos de Ejercicios Fiscales Anteriores (ADEFAS)		
Otros Egresos Presupuestales no Contables		

<b>Más: Gastos Contables no Presupuestales</b>		<b>0.88</b>
Estimaciones, Depreciaciones, Deterioros, Obsolescencias y Amortizaciones		
Provisiones		
Disminución de Inventarios		
Aumento por Insuficiencia de Estimaciones por Pérdida o Deterioro u Obsolescencia		
Aumento por Insuficiencia de Provisiones		
Otros Gastos	0.88	
Otros Gastos Contables no Presupuestales		

<b>Igual: Total de Gasto Contable</b>
---------------------------------------

<b>\$ 818,641,097.15</b>
--------------------------

## NOTAS AL ESTADO DE VARIACIÓN EN LA HACIENDA PÚBLICA

El Estado de Variación en la Hacienda Pública muestra las modificaciones o cambios realizados en la Hacienda Pública de la Secretaría para el Desarrollo y Empoderamiento de las Mujeres. Al 31 de diciembre del ejercicio fiscal 2018, se obtuvo un saldo de \$ 16,954,236.25.

La Hacienda Pública representa el importe de los bienes y derechos, dicho importe es modificado por el resultado positivo al período que se informa el cual asciende a \$ 1,736,080.48.

Así también, es modificado por el aumento o disminución al patrimonio, derivado del registro de movimientos realizados durante el periodo que se informa.

TIPO	MONTO
<b>Patrimonio Contribuido</b>	
Donaciones de Capital	\$ 255,800.07
<b>Patrimonio Generado</b>	
Resultados del Ejercicio (Ahorro/Desahorro)	1,736,080.48
Resultados de Ejercicios Anteriores	14,962,355.70
<b>Total</b>	<b>\$ 16,954,236.25</b>

### Patrimonio Contribuido

#### Donaciones de Capital

El importe de \$ 255,800.07 corresponde a bienes recibidos en donación del Instituto Estatal del Agua, se integra por Mobiliario y Equipo de Administración la cantidad de \$ 193,626.33 y Maquinaria, Otros Equipos y Herramientas por \$ 62,173.74, correspondiente a ejercicios anteriores.

TIPO	PROCEDENCIA	MONTO
<b>Patrimonio Contribuido</b>		
Donaciones de Capital	Donaciones	\$ 255,800.07

### Patrimonio Generado

#### Resultados del Ejercicio (Ahorro/Desahorro)

El resultado positivo obtenido al periodo que se informa asciende a \$ 1,736,080.48 y representa la disponibilidad financiera para cubrir gastos de operación y/o inversión.



TIPO	PROCEDENCIA	MONTO
<b>Patrimonio Generado</b>	Ingresos y Otros	\$ 1,736,080.48
Resultados del Ejercicio (Ahorro/Desahorro)	Beneficios menos	
	Gastos y Otras	
	Pérdidas	

### Resultados de Ejercicios Anteriores

Este rubro se integra principalmente por saldos de años anteriores, así como, por el traspaso del resultado del ejercicio anterior, efectuado al inicio del presente ejercicio; también se incluyen, aquellos movimientos realizados en el periodo que se informa por concepto de: reintegros de años anteriores y depuración de saldos.

TIPO	PROCEDENCIA	MONTO
<b>Patrimonio Generado</b>	Traspaso de Saldos,	\$ 14,962,355.70
Resultados de Ejercicios Anteriores	Reintegros, y	
	Depuración Contable.	

## NOTAS AL ESTADO DE FLUJOS DE EFECTIVO

1.- El análisis de los saldos inicial y final que figuran en la última parte del Estado de Flujos de Efectivo en la cuenta de efectivo y equivalentes es como sigue:

### Efectivo y Equivalentes

CUENTAS	EJERCICIO 2018	EJERCICIO 2017
Bancos/Dependencias y Otros	\$ 128,239.50	\$ 85,990,092.16
Fondos con Afectación Específica	846,833.48	320,548,591.91
<b>Total de Efectivo y Equivalentes</b>	<b>\$ 975,072.98</b>	<b>\$ 406,538,684.07</b>

2.- Detallar las adquisiciones de bienes muebles e inmuebles con su monto global y, en su caso, el porcentaje de estas adquisiciones que fueron realizadas mediante subsidios de capital del sector central. Adicionalmente, revelar el importe de los pagos que durante el período se hicieron por la compra de los elementos citados. (No Aplica)

3.- Conciliación de los Flujos de Efectivo Netos de las Actividades de Operación y la cuenta de Ahorro/Desahorro antes de Rubros Extraordinarios.

**SISTEMA CONTABLE 2018**
**NOTAS A LOS ESTADOS FINANCIEROS**
**DEL 1o. DE ENERO AL 31 DE DICIEMBRE DE 2018**

Página 10 de 18

Fecha: 31/12/2018

CONCEPTO	EJERCICIO 2018	EJERCICIO 2017
<b>Ahorro/Desahorro antes de Rubros Extraordinarios</b>	\$ 1,736,081.36	\$ 177,875,162.49
<i>Movimientos de partidas (o rubros) que no afectan el efectivo</i>		
Disminución de Bienes por Pérdida, Obsolescencia y Deterioro	0	0
Gastos de Ejercicios Anteriores	0	1,465,947.25
Otros Gastos Varios	0.88	370,266.50
<b>Flujos de Efectivo Netos de las Actividades de Operación</b>	<b>\$ 1,736,080.48</b>	<b>\$ 176,038,948.74</b>

**NOTAS DE MEMORIA (CUENTAS DE ORDEN)**

Las cuentas de orden se utilizan para registrar los movimientos de valores que no afecten o modifiquen el balance de la Secretaría para el Desarrollo y Empoderamiento de las Mujeres, sin embargo, su incorporación en libros es necesaria con fines de recordatorio contable, de control y en general sobre los aspectos administrativos, o bien, para consignar sus derechos o responsabilidades contingentes que puedan, o no, presentarse en el futuro.

Al 31 de diciembre de 2018, las cuentas que se manejan para efectos de estas Notas son las siguientes:

NOMBRE	2018
<b>Cuentas de Orden Contables y Presupuestarias</b>	<b><u>\$ 1,736,080.48</u></b>
<b>Contables</b>	
Valores	
Emisión de Obligaciones	
Avales y Garantías	
Juicios	
Inversión Mediante Proyectos para Prestación de Servicios (PPS) y Similares	
Bienes en Concesionados o en Comodato	
Bienes Arqueológicos, Artísticos e Históricos en Custodia	
<b>Presupuestarias</b>	
Cuentas de Ingresos	<b><u>\$ 1,736,080.48</u></b>
Cuentas de Egresos	\$ 1,736,080.48

- Contables.- No presenta movimientos a la fecha.
- Presupuestarias.- El saldo de esta cuenta muestra el presupuesto por ejercer al periodo que se informa, el cual representa una economía del total del presupuesto autorizado del ejercicio 2018.

## NOTAS DE GESTIÓN ADMINISTRATIVA

### 1.- Introducción

La Secretaría para el Desarrollo y Empoderamiento de las Mujeres; es un organismo auxiliar del Ejecutivo Estatal, con personalidad jurídica y patrimonio propio, autonomía administrativa, presupuestal, técnica, de gestión, de operación y de ejecución para el adecuado desarrollo de sus atribuciones, de conformidad a lo establecido en el artículo 1º del decreto de creación del mismo.

La Secretaría para el Desarrollo y Empoderamiento de las Mujeres es la instancia facultada para establecer y dirigir las políticas en materia de equidad e igualdad de género de la administración pública estatal, de conformidad con los objetivos, metas y lineamientos que determine el titular del poder ejecutivo.

#### MISIÓN

Integrar y difundir acciones, proyectos, estrategias, y programas de Gobierno, fomentando la cultura de la participación, información y transparencia a la sociedad, a través de los medios masivos de comunicación.

#### VISIÓN

Ser la instancia rectora de la administración pública estatal para la óptima integración y difusión de las acciones, proyectos, estrategias, y programas de Gobierno, procurando que la sociedad reciba de manera eficiente y veraz la información que se genere.

### 2.- Panorama Económico y Financiero

La situación económica y financiera de la Secretaría para el Desarrollo y Empoderamiento de las Mujeres fue aceptable durante el ejercicio; debido a que fueron tomados en cuenta todos los lineamientos y normas emitidos por el Consejo Nacional de Armonización Contable (CONAC), y los recursos ministrados por la Secretaría de Hacienda fueron presupuestados y erogados de manera adecuada tanto presupuestal, contable y financiera.

### 3.- Autorización e Historia

#### a) *Fecha de Creación*

La Secretaría para el Desarrollo y Empoderamiento de las Mujeres, se crea, según Decreto número 232, publicado en el tomo III, del Periódico Oficial número 233, del Estado de Chiapas, de fecha 15 de mayo de 2010, así como la Fe de Erratas al Decreto Número 232, publicado en el mismo Órgano de Difusión Oficial, bajo el número 235, de fecha 26 de mayo de 2010.

### ***b) Principales Cambios en su Estructura***

Con la creación de la Secretaría para el Desarrollo y Empoderamiento de las Mujeres; también se emitió el reglamento interior de dicha Secretaría; el cual muestra la nueva estructura organizacional y las competencias de cada una de sus áreas administrativas. El reglamento interior, fue publicado el 18 de Julio de 2012 en el Periódico Oficial del Gobierno del Estado No. 379.

Durante el ejercicio 2014 se fortaleció la estructura orgánica de la Coordinación de Delegaciones Regionales, derivado de la creación de 07 (siete) Delegaciones, mediante dictamen número SH/SUBA/DGRH/DEO/130/2014 de fecha 02 de abril de 2014.

## **4.- Organización y Objeto Social**

### ***a) Objeto Social***

La Secretaría para el Desarrollo y Empoderamiento de las Mujeres, es responsable de integrar y difundir con oportunidad las acciones y hechos de interés social, económico y político de la gestión gubernamental.

### ***b) Principal Actividad***

- Establecer y dirigir políticas en materia de equidad e igualdad de género del poder ejecutivo del estado de conformidad con los objetivos, metas y lineamientos que determine el Gobernador del Estado.
- Difundir a través de los medios de comunicación los programas y acciones políticas y sociales de la administración pública estatal, así como la participación del Gobernador del Estado en todo tipo de eventos que revistan importancia para la vida pública de la entidad.
- Realizar las acciones necesarias para que los medios de comunicación cuenten con información oficial, veraz y oportuna sobre las obras, programas y en general, las acciones que realiza el poder ejecutivo.
- Dar a conocer las gestiones que en beneficio del estado lleve a cabo el titular del ejecutivo, con el fin de que la población conozca, con el mayor apego a la verdad y a los hechos, los esfuerzos que cotidianamente se realizan para la superación y desarrollo de la entidad y de sus ciudadanos.
- Apoyar a las diferentes dependencias del gobierno del estado en la difusión de sus programas y metas de trabajo, con el fin de que prevalezca una unidad de criterio en todo lo relativo a la equidad de género.
- Ser el conducto por el cual las dependencias y entidades; realicen actividades relacionadas con publicidad, propaganda, publicaciones especiales y tareas a fines de conformidad con lo establecido en las disposiciones jurídicas aplicables en la materia.
- Establecer la coordinación necesaria con los organismos públicos de la administración pública, con el propósito de unificar criterios estratégicos y acciones en materia de equidad de género.

- Informar a la población a través de los medios de comunicación, sobre la naturaleza, funciones, programas y avances de las dependencias y entidades estatales que ofrecen servicios a la comunidad.
- Realizar y fomentar estudios de imagen institucional de medición de la opinión pública y análisis de posicionamiento de la administración pública estatal.
- Los demás asuntos que le correspondan en términos de las leyes aplicables, su reglamento interior y los que le instruya el Gobernador del Estado.

### ***c) Ejercicio Fiscal***

2018

### ***d) Régimen Jurídico***

La Secretaría para el Desarrollo y Empoderamiento de las Mujeres, está registrada ante el Servicio de Administración Tributaria como persona moral con fines no lucrativos, cuya actividad económica es la administración pública estatal en general, y sus obligaciones son las siguientes:

- ▶ Presentar la declaración y pago provisional mensual de retenciones de impuestos sobre la renta (ISR), y sueldos y salarios.
- ▶ Presentar la declaración anual donde se informe sobre las retenciones de los trabajadores que recibieron sueldos y salarios, y trabajadores asimilados a salarios.
- ▶ Presentar declaración informativa anual de subsidio al empleo.
- ▶ Presentar declaración informativa mensual de proveedores por tasas de IVA y de IEPS.

### ***e) Consideraciones Fiscales del Ente***

La Secretaría para el Desarrollo y Empoderamiento de las Mujeres, se ubica dentro de las personas morales a que se refiere el artículo 95 y 102 de la LISR, pero tiene otras obligaciones como:

- Presentar la declaración y pago provisional de retenciones de ISR por Sueldos y Salarios
- INFONAVIT
- IMSS
- 2% Impuesto Sobre Nóminas
- 10% de ISR por Arrendamientos de Inmuebles
- 2% Impuesto Sobre Nóminas a prestadores de servicios

**f) Estructura Organizacional Básica**

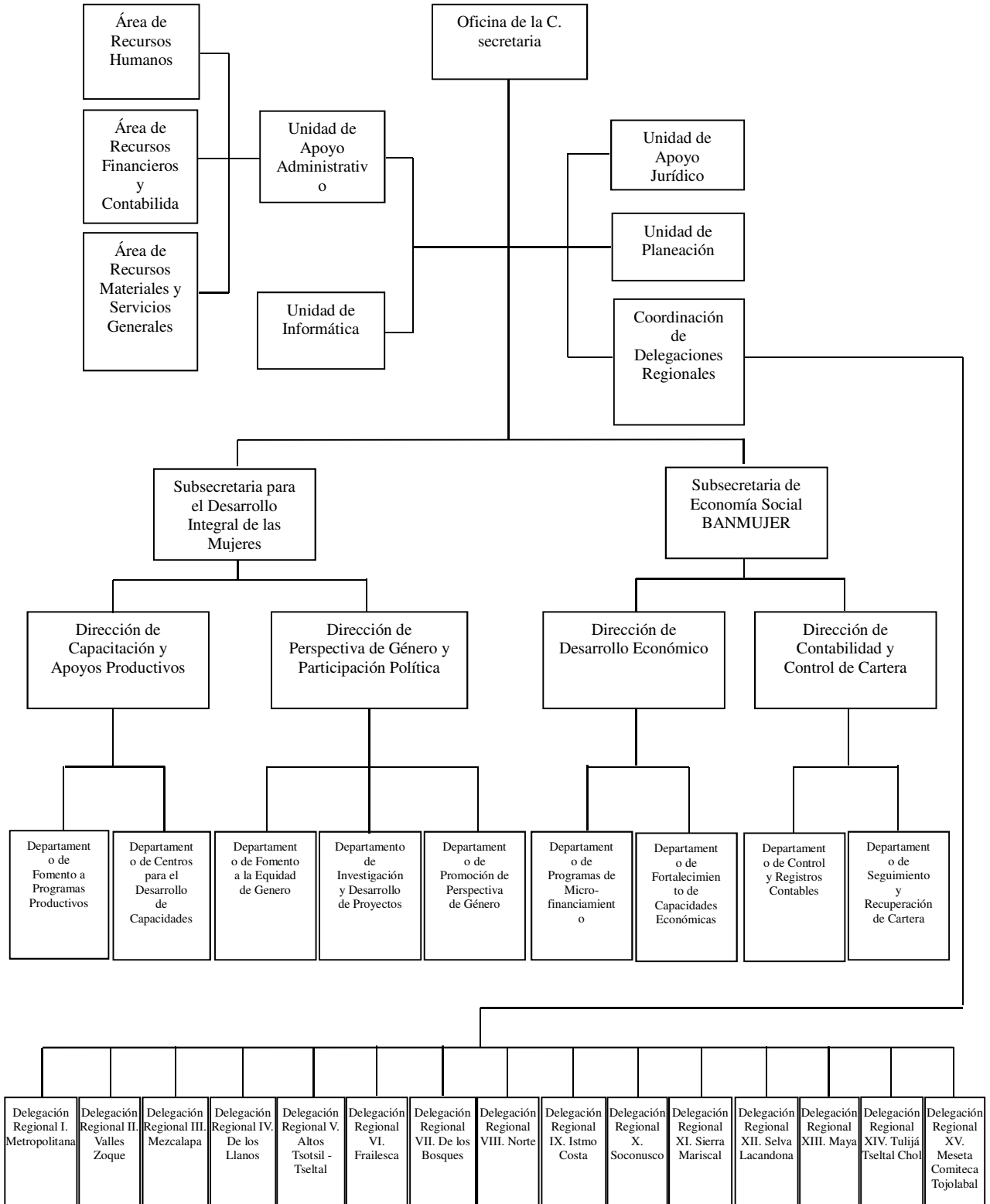

***g) Fideicomisos, Mandatos y Análogos de los cuales es Fideicomitente o Fideicomisario***

(No Aplica)

**5.- Bases de Preparación de los Estados Financieros**

Para llevar a cabo la preparación de los Estados Financieros del presente ejercicio se consideró lo siguiente:

a) Si se ha observado la normatividad emitida por el CONAC y las disposiciones legales aplicables.

Se ha observado en cierta medida la Normatividad emitida por el CONAC y la Ley General de Contabilidad Gubernamental (LGCG), para la emisión de los estados financieros.

b) La normatividad aplicada para el reconocimiento, valuación y revelación de los diferentes rubros de la información financiera, así como las bases de medición utilizadas para la elaboración de los estados financieros; por ejemplo: costo histórico, valor de realización, valor razonable, valor de recuperación o cualquier otro método empleado y los criterios de aplicación de los mismos.

Todas las cuentas que afectan económicamente a la Secretaría para el Desarrollo y Empoderamiento de las Mujeres, están cuantificados en términos monetarios y se registran al costo histórico. El costo histórico de las operaciones corresponde al monto erogado para su adquisición conforme a la documentación contable original justificativa y comprobatoria.

c) Postulados básicos.

Las bases de preparación de los estados financieros de la Secretaría para el Desarrollo y Empoderamiento de las Mujeres, aplican los postulados básicos siguientes:

- 1.- Sustancia Económica
- 2.- Entes Públicos
- 3.- Existencia Permanente
- 4.- Revelación Suficiente
- 5.- Importancia Relativa
- 6.- Registro e Integración Presupuestaria
- 7.- Consolidación de la Información Financiera
- 8.- Devengo Contable
- 9.- Valuación
- 10.- Dualidad Económica
- 11.- Consistencia

d) Normatividad supletoria. En caso de emplear varios grupos de normatividades (normatividades supletorias), deberá realizar la justificación razonable correspondiente, su alineación con los PBCG y a las características cualitativas asociadas descritas en el MCCG (documentos publicados en el Diario Oficial de la Federación, agosto 2009). (No Aplica)

e) Para las Entidades que por primera vez estén implementando la base devengado de acuerdo a la Ley de Contabilidad; deberán considerar políticas de reconocimientos, plan de implementación, presentar los últimos estados financieros con la Normatividad anteriormente utilizada. (No Aplica)

**6.- Políticas de Contabilidad Significativas**

(No Aplica)

**7.- Posición en Moneda Extranjera y Protección por Riesgo Cambiario**

(No Aplica)

**8.- Reporte Analítico del Activo**

El estado analítico del activo, muestra la variación entre el saldo final y el saldo inicial del periodo. Al 31 de diciembre de 2018, se reporta una variación negativa de \$ 425,438,948.82 en comparación al saldo positivo del ejercicio 2017.

La variación que presenta el activo, se integra de la siguiente manera:

- a) La variación del rubro Efectivo y Equivalentes, por \$ 405,563,611.09 en negativo, se debe principalmente al saldo financiero que presentaron las cuentas bancarias para la operatividad de los diversos programas autorizados, para cubrir necesidades y obligaciones contraídas del gasto institucional e inversión, mismos que fueron reintegrados a la Secretaría de Hacienda; así como, por los registros de la depuración contable total de la disponibilidad de ejercicios anteriores de tesorería, de acuerdo a las ministraciones recibidas.
- b) La variación del rubro Derechos a Recibir Efectivo y Equivalentes, por \$ 1,499,285.67 en negativo, se debe principalmente por el registro de depuración del saldo contable realizado en el período que se informa, por corresponder de los ejercicios 2016 y 2017.
- c) La variación del rubro de Activos Diferidos, por \$ 18,376,052.06 en negativo, se debe principalmente por los registros de depuración del saldo contable en la regularización de los gastos sin disponibilidad presupuestal del ejercicio 2017, correspondientes a las nóminas pagadas y por diversos gastos de operación, al periodo que se informa.



CONCEPTO	SALDO INICIAL	CARGOS DEL PERIODO	ABONOS DEL PERIODO	SALDO FINAL	VARIACIÓN DEL PERIODO
<b>ACTIVO</b>	<b>450,733,015.45</b>	<b>3,171,188,890.16</b>	<b>3,596,627,838.98</b>	<b>25,294,066.63</b>	<b>(425,438,948.82)</b>
<b>Activo Circulante</b>	<b>408,040,817.81</b>	<b>2,804,833,536.74</b>	<b>3,211,896,433.50</b>	<b>977,921.05</b>	<b>(407,062,896.76)</b>
Efectivo y Equivalentes	406,538,684.07	2,803,975,842.54	3,209,539,453.63	975,072.98	(405,563,611.09)
Derechos a Recibir Efectivo o Equivalentes	1,502,133.74	857,694.20	2,356,979.87	2,848.07	(1,499,285.67)
<b>Activo No Circulante</b>	<b>42,692,197.64</b>	<b>366,355,353.42</b>	<b>384,731,405.48</b>	<b>24,316,145.58</b>	<b>(18,376,052.06)</b>
Bienes Muebles	16,073,074.51			16,073,074.51	
Activos Intangibles	204,600.50			204,600.50	
Activos Diferidos	26,414,522.63	366,355,353.42	384,731,405.48	8,038,470.57	(18,376,052.06)

### 9.- Fideicomisos, Mandatos y Análogos

(No Aplica)

### 10.- Reporte de la Recaudación

(No Aplica)

### 11.- Información sobre la Deuda y el Reporte Analítico de la Deuda

(No Aplica)

### 12.- Calificaciones Otorgadas

(No Aplica)

### 13.- Proceso de Mejora

#### a) *Principales Políticas de Control Interno*

- Manual de Procedimientos: Nos indica los procedimientos que debemos seguir de forma ordenada en el desarrollo de las actividades; evitando duplicidad de esfuerzos.

- Ley General de Contabilidad Gubernamental (LGCG): Nos establece los criterios generales que rigen la contabilidad gubernamental y la emisión de información financiera, incluyendo la presupuestaria y programática en forma razonable y transparente.
- Normatividad Contable: Tiene por objeto efectuar el registro contable de los recursos públicos y la preparación de informes financieros de forma armonizada, que dan transparencia para la interpretación, evaluación, fiscalización y entrega de informes; regulando las operaciones contables.
- Normas Presupuestarias: Nos indica cómo se ejecuta el gasto público, administrándolo con eficiencia, eficacia, economía, transparencia y honradez, para rendir cuentas de los recursos públicos, así mismo contribuir a fortalecer la armonización presupuestaria y contable.

***b) Medidas de Desempeño Financiero, Metas y Alcance***

1.- Se continúa trabajando en el cambio trascendental que es el proceso de armonización contable para atender en tiempo y forma el nuevo esquema de la contabilidad gubernamental, y generando así los beneficios en materia de información financiera, transparencia y rendición de cuentas.

**14.- Información por Segmentos**

(No Aplica)

**15.- Eventos Posteriores al Cierre**

(No Aplica)

**16.- Partes Relacionadas**

“No existen partes relacionadas que pudieran ejercer influencia significativa sobre la toma de decisiones financieras y operativas”

**17.- Responsabilidad Sobre la Presentación Razonable de la Información Contable**

“Bajo protesta de decir verdad declaramos que los Estados Financieros y sus Notas, son razonablemente correctos y son responsabilidad del emisor”

**GOBIERNO CONSTITUCIONAL DEL ESTADO DE CHIAPAS**  
**SECRETARÍA PARA EL DESARROLLO Y EMPODERAMIENTO DE LAS MUJERES**  
**SISTEMA CONTABLE 2018**

**ESTADO ANALÍTICO DE INGRESOS**

**DEL 1o. DE ENERO AL 31 DE DICIEMBRE DE 2018**

Fecha:

Página 1 de 1  
08/02/2019

RUBRO DE INGRESOS	INGRESO					DIFERENCIA
	ESTIMADO	AMPLIACIONES Y REDUCCIONES	MODIFICADO	DEVENGADO	RECAUDADO	(RECAUDADO - ESTIMADO)
Impuestos	0.00	0.00	0.00	0.00	0.00	0.00
Cuotas y Aportaciones de Seguridad Social	0.00	0.00	0.00	0.00	0.00	0.00
Contribuciones de Mejoras	0.00	0.00	0.00	0.00	0.00	0.00
Derechos	0.00	0.00	0.00	0.00	0.00	0.00
<b>Productos</b>	<b>0.00</b>	<b>0.00</b>	<b>0.00</b>	<b>0.00</b>	<b>0.00</b>	<b>0.00</b>
Corriente	0.00	0.00	0.00	0.00	0.00	0.00
Capital	0.00	0.00	0.00	0.00	0.00	0.00
<b>Aprovechamientos</b>	<b>0.00</b>	<b>0.00</b>	<b>0.00</b>	<b>0.00</b>	<b>0.00</b>	<b>0.00</b>
Corriente	0.00	0.00	0.00	0.00	0.00	0.00
Capital	0.00	0.00	0.00	0.00	0.00	0.00
Ingresos por Venta de Bienes y Servicios	0.00	0.00	0.00	0.00	0.00	0.00
Participaciones y Aportaciones	0.00	0.00	0.00	0.00	0.00	0.00
Transferencias, Asignaciones, Subsidios y Otras Ayudas	0.00	0.00	0.00	0.00	0.00	0.00
Ingresos Derivados de Financiamientos	0.00	0.00	0.00	0.00	0.00	0.00
<b>Total</b>	<b>0.00</b>	<b>0.00</b>	<b>0.00</b>	<b>0.00</b>	<b>0.00</b>	<b>0.00</b>
<b>Ingresos Excedentes</b>						<b>0.00</b>

RUBRO DE INGRESOS	INGRESO					DIFERENCIA
	ESTIMADO	AMPLIACIONES Y REDUCCIONES	MODIFICADO	DEVENGADO	RECAUDADO	(RECAUDADO - ESTIMADO)
<b>Ingresos del Gobierno</b>	<b>0.00</b>	<b>0.00</b>	<b>0.00</b>	<b>0.00</b>	<b>0.00</b>	<b>0.00</b>
Impuestos	0.00	0.00	0.00	0.00	0.00	0.00
Contribuciones de Mejoras	0.00	0.00	0.00	0.00	0.00	0.00
Derechos	0.00	0.00	0.00	0.00	0.00	0.00
<b>Productos</b>	<b>0.00</b>	<b>0.00</b>	<b>0.00</b>	<b>0.00</b>	<b>0.00</b>	<b>0.00</b>
Corriente	0.00	0.00	0.00	0.00	0.00	0.00
Capital	0.00	0.00	0.00	0.00	0.00	0.00
<b>Aprovechamientos</b>	<b>0.00</b>	<b>0.00</b>	<b>0.00</b>	<b>0.00</b>	<b>0.00</b>	<b>0.00</b>
Corriente	0.00	0.00	0.00	0.00	0.00	0.00
Capital	0.00	0.00	0.00	0.00	0.00	0.00
Participaciones y Aportaciones	0.00	0.00	0.00	0.00	0.00	0.00
Transferencias, Asignaciones, Subsidios y Otras Ayudas	0.00	0.00	0.00	0.00	0.00	0.00
<b>Ingresos de organismos y Empresas</b>	<b>0.00</b>	<b>0.00</b>	<b>0.00</b>	<b>0.00</b>	<b>0.00</b>	<b>0.00</b>
Cuotas y Aportaciones de Seguridad Social	0.00	0.00	0.00	0.00	0.00	0.00
Ingresos por Venta de Bienes y Servicios	0.00	0.00	0.00	0.00	0.00	0.00
Transferencias, Asignaciones, Subsidios y Otras Ayudas	0.00	0.00	0.00	0.00	0.00	0.00
<b>Ingresos Derivados de Financiamiento</b>	<b>0.00</b>	<b>0.00</b>	<b>0.00</b>	<b>0.00</b>	<b>0.00</b>	<b>0.00</b>
Ingresos Derivados de Financiamientos	0.00	0.00	0.00	0.00	0.00	0.00
<b>Total</b>	<b>0.00</b>	<b>0.00</b>	<b>0.00</b>	<b>0.00</b>	<b>0.00</b>	<b>0.00</b>
<b>Ingresos Excedentes</b>						<b>0.00</b>

NO APLICA

**ESTADO ANALÍTICO DEL EJERCICIO DEL PRESUPUESTO DE EGRESOS CLASIFICACIÓN POR OBJETO DEL GASTO  
 (CAPITULOS Y CONCEPTOS)  
 DEL 1 DE ENERO AL 31 DE DICIEMBRE DE 2018**

(Pesos)

RPA-1

CAPG	CG	DESCRIPCIÓN	PRESUPUESTO DE EGRESOS					SUBEJERCICIO
			APROBADO	AMPLIACIONES - REDUCCIONES	MODIFICADO	DEVENGADO	PAGADO	
<b>1000</b>		<b>Servicios Personales.</b>	<b>73,832,096.87</b>	<b>35,274,570.19</b>	<b>109,106,667.06</b>	<b>107,521,492.14</b>	<b>107,521,492.14</b>	<b>1,585,174.92</b>
	1100	Remuneraciones al Personal de Carácter Permanente.	20,627,126.88	4,803,368.26	25,430,495.14	24,803,122.84	24,803,122.84	627,372.30
	1200	Remuneraciones al Personal de Carácter Transitorio.	19,280,885.26	12,484,323.58	31,765,208.84	31,758,902.55	31,758,902.55	6,306.29
	1300	Remuneraciones Adicionales y Especiales.	24,457,661.15	11,630,815.39	36,088,476.54	35,382,263.23	35,382,263.23	706,213.31
	1400	Seguridad Social.	3,346,494.87	652,736.68	3,999,231.55	3,913,903.73	3,913,903.73	85,327.82
	1500	Otras Prestaciones Sociales y Económicas.	4,145,052.32	5,582,515.17	9,727,567.49	9,632,381.37	9,632,381.37	95,186.12
	1700	Pago de Estímulos a Servidores Públicos.	1,974,876.39	120,811.11	2,095,687.50	2,030,918.42	2,030,918.42	64,769.08
<b>2000</b>		<b>Materiales y Suministros.</b>	<b>5,940,328.17</b>	<b>14,290,040.54</b>	<b>20,230,368.71</b>	<b>20,218,569.72</b>	<b>20,218,569.72</b>	<b>11,798.99</b>
	2100	Materiales de Administración, Emisión de Documentos y Artículos Oficiales.	3,976,343.04	3,111,028.34	7,087,371.38	7,079,967.65	7,079,967.65	7,403.73
	2200	Alimentos y Utensilios.	115,112.89	482,097.69	597,210.58	596,797.91	596,797.91	412.67
	2300	Materias Primas y Materiales de Producción y Comercialización	417,334.84	5,129,632.89	5,546,967.73	5,545,220.35	5,545,220.35	1,747.38
	2400	Materiales y Artículos de Construcción y de Reparación.	173,238.37	1,225,015.20	1,398,253.57	1,398,235.24	1,398,235.24	18.33
	2500	Productos Químicos, Farmacéuticos y de Laboratorio.	202,233.52	1,105,703.66	1,307,937.18	1,307,556.79	1,307,556.79	380.39
	2600	Combustibles, Lubricantes y Aditivos.	468,505.80	417,736.82	886,242.62	885,415.08	885,415.08	827.54
	2700	Vestuario, Blancos, Prendas de Protección y Artículos Deportivos.	209,811.89	2,258,629.70	2,468,441.59	2,468,424.19	2,468,424.19	17.40
	2900	Herramientas, Refacciones y Accesorios Menores.	377,747.82	560,196.24	937,944.06	936,952.51	936,952.51	991.55
<b>3000</b>		<b>Servicios Generales.</b>	<b>13,083,019.62</b>	<b>636,299.31</b>	<b>13,719,318.93</b>	<b>13,580,262.43</b>	<b>13,174,995.51</b>	<b>139,056.50</b>
	3100	Servicios Básicos.	606,705.00	-138,114.84	468,590.16	437,002.10	437,002.10	31,588.06
	3200	Servicios de Arrendamiento.	486,974.80	-183,006.80	303,968.00	303,968.00	303,968.00	0.00
	3300	Servicios Profesionales, Científicos, Técnicos y Otros Servicios.	527,957.24	4,348,508.52	4,876,465.76	4,876,356.52	4,876,356.52	109.24
	3400	Servicios Financieros, Bancarios y Comerciales.	4,212,767.34	-4,094,913.40	117,853.94	110,062.68	110,062.68	7,791.26
	3500	Servicios de Instalación, Reparación, Mantenimiento y Conservación.	876,670.29	-26,530.49	850,139.80	849,832.66	849,832.66	307.14
	3600	Servicios de Comunicación Social y Publicidad.	180,482.76	608,054.15	788,536.91	788,533.33	788,533.33	3.58
	3700	Servicios de Traslado y Viáticos.	525,451.64	456,138.46	981,590.10	905,984.36	905,984.36	75,605.74
	3800	Servicios Oficiales.	4,237,829.99	-514,571.83	3,723,258.16	3,721,258.16	3,721,258.16	2,000.00
	3900	Otros Servicios Generales.	1,428,180.56	180,735.54	1,608,916.10	1,587,264.62	1,181,997.70	21,651.48



GOBIERNO DEL ESTADO DE CHIAPAS

RAMO O DEPENDENCIA: Secretaría para el Desarrollo y Empoderamiento de las Mujeres

ESTADO ANALÍTICO DEL EJERCICIO DEL PRESUPUESTO DE EGRESOS CLASIFICACIÓN POR OBJETO DEL GASTO  
(CAPITULOS Y CONCEPTOS)

DEL 1 DE ENERO AL 31 DE DICIEMBRE DE 2018

(Pesos)

RPA-1

CAPG	CG	DESCRIPCIÓN	PRESUPUESTO DE EGRESOS					SUB EJERCICIO
			APROBADO	AMPLIACIONES - REDUCCIONES	MODIFICADO	DEVENGADO	PAGADO	
4000		Transferencias, Asignaciones, Subsidios y Otras Ayudas.	900,000,000.00	-222,679,177.95	677,320,822.05	677,320,771.98	677,320,771.98	50.07
	4300	Subsidios y Subvenciones.	0.00	1,996,214.14	1,996,214.14	1,996,214.14	1,996,214.14	0.00
	4400	Ayudas Sociales.	900,000,000.00	-224,675,392.09	675,324,607.91	675,324,557.84	675,324,557.84	50.07
<b>TOTAL DEL GASTO:</b>			<b>992,855,444.66</b>	<b>-172,478,267.91</b>	<b>820,377,176.75</b>	<b>818,641,096.27</b>	<b>818,235,829.35</b>	<b>1,736,080.48</b>



GOBIERNO DEL ESTADO DE CHIAPAS

RAMO O DEPENDENCIA: Secretaría para el Desarrollo y Empoderamiento de las Mujeres

ESTADO ANALÍTICO DEL EJERCICIO DEL PRESUPUESTO DE EGRESOS CLASIFICACIÓN ECONÓMICA POR TIPO DE GASTO  
DEL 1 DE ENERO AL 31 DE DICIEMBRE DE 2018

(Pesos)

RPA-2

CONCEPTO	PRESUPUESTO DE EGRESOS					SUBEJERCICIO
	APROBADO	AMPLIACIONES - REDUCCIONES	MODIFICADO	DEVENGADO	PAGADO	
<b>GASTO CORRIENTE</b>	658,578,691.20	-36,273,394.83	622,305,296.37	620,768,594.91	620,489,361.71	1,536,701.46
<b>GASTO DE CAPITAL</b>	334,276,753.46	-136,204,873.08	198,071,880.38	197,872,501.36	197,746,467.64	199,379.02
<b>AMORTIZACIÓN DE LA DEUDA Y DISMINUCIÓN DE PASIVOS</b>	0.00	0.00	0.00	0.00	0.00	0.00
<b>PENSIONES Y JUBILACIONES</b>	0.00	0.00	0.00	0.00	0.00	0.00
<b>PARTICIPACIONES</b>	0.00	0.00	0.00	0.00	0.00	0.00
<b>TOTAL DEL GASTO:</b>	<b>992,855,444.66</b>	<b>-172,478,267.91</b>	<b>820,377,176.75</b>	<b>818,641,096.27</b>	<b>818,235,829.35</b>	<b>1,736,080.48</b>



GOBIERNO CONSTITUCIONAL DEL ESTADO DE CHIAPAS  
RAMO O DEPENDENCIA: Secretaría para el Desarrollo y Empoderamiento de las Mujeres  
ESTADO ANALÍTICO DEL EJERCICIO DEL PRESUPUESTO DE EGRESOS EN CLASIFICACIÓN  
ADMINISTRATIVA/ORGANISMO  
DEL 1 DE ENERO AL 31 DE DICIEMBRE DE 2018

(Pesos)

RPA-3

CONCEPTO	PRESUPUESTO DE EGRESOS					SUBEJERCICIO
	APROBADO	AMPLIACIONES - REDUCCIONES	MODIFICADO	DEVENGADO	PAGADO	
<b>TOTAL</b>	<b>992,855,444.66</b>	<b>-172,478,267.91</b>	<b>820,377,176.75</b>	<b>818,641,096.27</b>	<b>818,235,829.35</b>	<b>1,736,080.48</b>
<b>PODER EJECUTIVO</b>	<b>992,855,444.66</b>	<b>-172,478,267.91</b>	<b>820,377,176.75</b>	<b>818,641,096.27</b>	<b>818,235,829.35</b>	<b>1,736,080.48</b>
Secretaría para el Desarrollo y Empoderamiento de las Mujeres	992,855,444.66	-172,478,267.91	820,377,176.75	818,641,096.27	818,235,829.35	1,736,080.48



GOBIERNO CONSTITUCIONAL DEL ESTADO DE CHIAPAS  
RAMO O DEPENDENCIA: Secretaría para el Desarrollo y Empoderamiento de las Mujeres  
ESTADO ANALÍTICO DEL EJERCICIO DEL PRESUPUESTO DE EGRESOS EN CLASIFICACIÓN  
ADMINISTRATIVA/PODERES  
DEL 1 DE ENERO AL 31 DE DICIEMBRE DE 2018

(Pesos)

RPA-4

CONCEPTO	PRESUPUESTO DE EGRESOS					SUBEJERCICIO
	APROBADO	AMPLIACIONES - REDUCCIONES	MODIFICADO	DEVENGADO	PAGADO	
<b>TOTAL</b>	<b>992,855,444.66</b>	<b>-172,478,267.91</b>	<b>820,377,176.75</b>	<b>818,641,096.27</b>	<b>818,235,829.35</b>	<b>1,736,080.48</b>
<b>PODER EJECUTIVO</b>	<b>992,855,444.66</b>	<b>-172,478,267.91</b>	<b>820,377,176.75</b>	<b>818,641,096.27</b>	<b>818,235,829.35</b>	<b>1,736,080.48</b>
Secretaría para el Desarrollo y Empoderamiento de las Mujeres	992,855,444.66	-172,478,267.91	820,377,176.75	818,641,096.27	818,235,829.35	1,736,080.48
<b>PODER LEGISLATIVO</b>	<b>0.00</b>	<b>0.00</b>	<b>0.00</b>	<b>0.00</b>	<b>0.00</b>	<b>0.00</b>
	0.00	0.00	0.00	0.00	0.00	0.00
<b>PODER JUDICIAL</b>	<b>0.00</b>	<b>0.00</b>	<b>0.00</b>	<b>0.00</b>	<b>0.00</b>	<b>0.00</b>
	0.00	0.00	0.00	0.00	0.00	0.00
<b>ORGANOS AUTONOMOS</b>	<b>0.00</b>	<b>0.00</b>	<b>0.00</b>	<b>0.00</b>	<b>0.00</b>	<b>0.00</b>
	0.00	0.00	0.00	0.00	0.00	0.00





GOBIERNO CONSTITUCIONAL DEL ESTADO DE CHIAPAS  
RAMO O DEPENDENCIA: Secretaría para el Desarrollo y Empoderamiento de las Mujeres  
ESTADO ANALÍTICO DEL EJERCICIO DEL PRESUPUESTO DE EGRESOS EN CLASIFICACIÓN  
ADMINISTRATIVA/ENTIDADES  
DEL 1 DE ENERO AL 31 DE DICIEMBRE DE 2018

(Pesos)

RPA-5

CONCEPTO	PRESUPUESTO DE EGRESOS					SUBEJERCICIO
	APROBADO	AMPLIACIONES - REDUCCIONES	MODIFICADO	DEVENGADO	PAGADO	
ENTIDADES PARAESTATALES Y FIDEICOMISOS NO EMPRESARIALES Y NO FINANCIEROS	NO APLICA					
INSTITUCIONES PÚBLICAS DE SEGURIDAD SOCIAL	NO APLICA					
ENTIDADES PARAESTATALES EMPRESARIALES NO FINANCIERAS CON PARTICIPACION ESTATAL MAYORITARIA	NO APLICA					



GOBIERNO DEL ESTADO DE CHIAPAS

RAMO O DEPENDENCIA: Secretaría para el Desarrollo y Empoderamiento de las Mujeres

ESTADO ANALÍTICO DEL EJERCICIO DEL PRESUPUESTO DE EGRESOS CLASIFICACIÓN FUNCIONAL (FINALIDAD Y FUNCIÓN)

DEL 1 DE ENERO AL 31 DE diciembre DE 2018

(Pesos)

RPA-6

FI	FU	CONCEPTO	EGRESOS					SUB EJERCICIO
			APROBADO	AMPLIACIONES - REDUCCIONES	MODIFICADO	DEVENGADO	PAGADO	
2		<b>Desarrollo Social</b>	<b>992,855,444.66</b>	<b>-172,478,267.91</b>	<b>820,377,176.75</b>	<b>818,641,096.27</b>	<b>818,235,829.35</b>	<b>1,736,080.48</b>
	2.6	Protección social	992,855,444.66	-172,478,267.91	820,377,176.75	818,641,096.27	818,235,829.35	1,736,080.48
<b>TOTAL DEL GASTO:</b>			<b>992,855,444.66</b>	<b>-172,478,267.91</b>	<b>820,377,176.75</b>	<b>818,641,096.27</b>	<b>818,235,829.35</b>	<b>1,736,080.48</b>

**GOBIERNO CONSTITUCIONAL DEL ESTADO DE CHIAPAS**  
**SECRETARÍA PARA EL DESARROLLO Y EMPODERAMIENTO DE LAS**  
**MUJERES**  
**SISTEMA CONTABLE 2018**  
**ENDEUDAMIENTO NETO**

**DEL 1o. DE ENERO AL 31 DE DICIEMBRE DE 2018**

Página 1 de 1  
08/02/2019

Fecha:

IDENTIFICACIÓN DE CRÉDITO O INSTRUMENTO	CONTRATACIÓN/ COLOCACIÓN	AMORTIZACIÓN	ENDEUDAMIENTO NETO
CRÉDITOS BANCARIOS			

TOTAL CRÉDITOS BANCARIOS

OTROS INSTRUMENTOS DE DEUDA

**NO APLICA**

TOTAL OTROS INSTRUMENTOS DE DEUDA

TOTAL



**GOBIERNO CONSTITUCIONAL DEL ESTADO DE CHIAPAS**  
**SECRETARÍA PARA EL DESARROLLO Y EMPODERAMIENTO DE LAS**  
**MUJERES**  
**SISTEMA CONTABLE 2018**  
**INTERESES DE LA DEUDA**

**DEL 1o. DE ENERO AL 31 DE DICIEMBRE DE 2018**

Fecha: Página 1 de 1  
08/02/2019

IDENTIFICACIÓN DE CRÉDITO O INSTRUMENTO	DEVENGADO	PAGADO
CRÉDITOS BANCARIOS		

TOTAL DE INTERESES DE CRÉDITOS BANCARIOS

OTROS INSTRUMENTOS DE DEUDA		
-----------------------------	--	--

TOTAL DE INTERESES DE OTROS INSTRUMENTOS DE DEUDA

TOTAL

**NO APLICA**



**GOBIERNO DEL ESTADO DE CHIAPAS**  
 RAMO O DEPENDENCIA: Secretaría para el Desarrollo y Empoderamiento de las Mujeres  
**GASTO POR CATEGORÍA PROGRAMÁTICA**  
 DEL 1 DE ENERO AL 31 DE DICIEMBRE DE 2018  
 (Pesos)

RPA-7

CONCEPTO	PRESUPUESTO DE EGRESOS					SUBEJERCICIO
	APROBADO	AMPLIACIONES - REDUCCIONES	MODIFICADO	DEVENGADO	PAGADO	
<b>Programas</b>	<b>992,855,444.66</b>	<b>-172,478,267.91</b>	<b>820,377,176.75</b>	<b>818,641,096.27</b>	<b>818,235,829.35</b>	<b>1,736,080.48</b>
<b>Subsidios: Sector Social y Privado o Entidades Federativas y Municipios</b>	<b>0.00</b>	<b>0.00</b>	<b>0.00</b>	<b>0.00</b>	<b>0.00</b>	<b>0.00</b>
Otros Subsidios	0.00	0.00	0.00	0.00	0.00	0.00
Sujetos a Reglas de Operación	0.00	0.00	0.00	0.00	0.00	0.00
<b>Desempeño de las Funciones</b>	<b>992,855,444.66</b>	<b>-172,478,267.91</b>	<b>820,377,176.75</b>	<b>818,641,096.27</b>	<b>818,235,829.35</b>	<b>1,736,080.48</b>
Específicos	0.00	0.00	0.00	0.00	0.00	0.00
Funciones de las Fuerzas Armadas (Únicamente Gobierno Federal)	0.00	0.00	0.00	0.00	0.00	0.00
Planeación, seguimiento y evaluación de políticas públicas	0.00	0.00	0.00	0.00	0.00	0.00
Prestación de Servicios Públicos	991,900,329.48	-172,485,836.16	819,414,493.32	817,678,412.84	817,279,026.17	1,736,080.48
Promoción y fomento	0.00	0.00	0.00	0.00	0.00	0.00
Provisión de Bienes Públicos	0.00	0.00	0.00	0.00	0.00	0.00
Proyectos de inversión	955,115.18	7,568.25	962,683.43	962,683.43	956,803.18	0.00
Regulación y supervisión	0.00	0.00	0.00	0.00	0.00	0.00
<b>Administrativos y de Apoyo</b>	<b>0.00</b>	<b>0.00</b>	<b>0.00</b>	<b>0.00</b>	<b>0.00</b>	<b>0.00</b>
Apoyo a la función pública y al mejoramiento de la gestión	0.00	0.00	0.00	0.00	0.00	0.00
Apoyo al proceso presupuestario y para mejorar la eficiencia institucional	0.00	0.00	0.00	0.00	0.00	0.00
Operaciones ajenas	0.00	0.00	0.00	0.00	0.00	0.00
<b>Compromisos</b>	<b>0.00</b>	<b>0.00</b>	<b>0.00</b>	<b>0.00</b>	<b>0.00</b>	<b>0.00</b>
Desastres Naturales	0.00	0.00	0.00	0.00	0.00	0.00
Obligaciones de cumplimiento de resolución jurisdiccional	0.00	0.00	0.00	0.00	0.00	0.00
<b>Obligaciones</b>	<b>0.00</b>	<b>0.00</b>	<b>0.00</b>	<b>0.00</b>	<b>0.00</b>	<b>0.00</b>
Aportaciones a fondos de estabilización	0.00	0.00	0.00	0.00	0.00	0.00
Aportaciones a fondos de inversión y reestructura de pensiones	0.00	0.00	0.00	0.00	0.00	0.00
Aportaciones a la seguridad social	0.00	0.00	0.00	0.00	0.00	0.00
Pensiones y jubilaciones	0.00	0.00	0.00	0.00	0.00	0.00
<b>Programas de Gasto Federalizado (Gobierno Federal)</b>	<b>0.00</b>	<b>0.00</b>	<b>0.00</b>	<b>0.00</b>	<b>0.00</b>	<b>0.00</b>
Gasto Federalizado	0.00	0.00	0.00	0.00	0.00	0.00
<b>Participaciones a entidades federativas y municipios</b>	<b>0.00</b>	<b>0.00</b>	<b>0.00</b>	<b>0.00</b>	<b>0.00</b>	<b>0.00</b>
<b>Costo financiero, deuda o apoyos a deudores y ahorradores de la banca</b>	<b>0.00</b>	<b>0.00</b>	<b>0.00</b>	<b>0.00</b>	<b>0.00</b>	<b>0.00</b>
<b>Adeudos de ejercicios fiscales anteriores</b>	<b>0.00</b>	<b>0.00</b>	<b>0.00</b>	<b>0.00</b>	<b>0.00</b>	<b>0.00</b>
<b>TOTAL DEL GASTO:</b>	<b>992,855,444.66</b>	<b>-172,478,267.91</b>	<b>820,377,176.75</b>	<b>818,641,096.27</b>	<b>818,235,829.35</b>	<b>1,736,080.48</b>



GOBIERNO CONSTITUCIONAL DEL ESTADO DE CHIAPAS  
SECRETARÍA PARA EL DESARROLLO Y EMPODERAMIENTO DE LAS MUJERES

PROGRAMAS Y PROYECTOS DE INVERSIÓN  
DEL 1 DE ENERO AL 31 DE DICIEMBRE DEL 2018

PP	PROGRAMA PRESUPUESTARIO / PROYECTO ESTRATÉGICO	MUNICIPIO / COBERTURA	PRESUPUESTO DE EGRESOS				AVANCE % DEVENGADO/ MODIFICADO
			APROBADO	MODIFICADO	DEVENGADO	PAGADO	

**NO APLICA**

---











## INDICADORES DE RESULTADOS

Organismo Público: Secretaría para el Desarrollo y Empoderamiento de las Mujeres

Página 5 de 7

SUBFUNCIÓN / TIPO DE PROYECTO	UNIDAD DE MEDIDA	METAS					PRESUPUESTO APROBADO (PESOS)	PRESUPUESTO MODIFICADO (PESOS)	PRESUPUESTO DEVENGADO (PESOS)	BENEFICIARIOS						
		PROGRAM. ANUAL	MODIF. ANUAL	ALCANZ. AL 3er. TRIM.	ALCANZ. EN EL 4to. TRIM.	% CUMPLIM./MODIF.				MUNICIPIO	LOCALIDAD	MUJER	HOMBRE	PERSONA		
<b>PROTECCIÓN SOCIAL</b>																
<b>OTROS GRUPOS VULNERABLES</b>																
<b>EJECUCIÓN DE PLANES PARA BRINDAR ATENCIÓN INTEGRAL OPORTUNA DE CALIDAD Y CON EFICIENCIA A MUJERES Y HOMBRES EN LA REGIÓN ISTMO COSTA</b>							288 863.52	338 146.94	321 134.06	Cobertura Estatal	Cobertura Estatal	297	21	318		
Actualización de la base de datos implementada por la Subsecretaría de Economía Social	Captura	12.00	12.00	9.00	3.00	100.00										
Realización de Trámites administrativos para el buen funcionamiento de la Delegación	Trámite	24.00	24.00	18.00	6.00	100.00										
Brindar atención integral eficiente a mujeres y hombres	Atención	12.00	12.00	9.00	3.00	100.00										
Coordinación y/o participación en la logística de eventos	Evento	2.00	2.00	1.00	1.00	100.00										
Realización de talleres, foros, capacitación y pláticas	Taller	12.00	12.00	9.00	3.00	100.00										
Coordinación con las Instancias Municipales para la correcta aplicación de la Política Pública Igualdad de Género	Seguimiento	6.00	6.00	4.00	2.00	100.00										
Participación en el seguimiento a los Consejos Municipales para Garantizar el Derecho de las Mujeres a una Vida Libre de Violencia	Seguimiento	6.00	6.00	4.00	2.00	100.00										
<b>EJECUCIÓN DE PLANES PARA BRINDAR ATENCIÓN INTEGRAL OPORTUNA DE CALIDAD Y CON EFICIENCIA A MUJERES Y HOMBRES EN LA REGIÓN TULIJÁ TSELTAI CHOL</b>							290 400.34	324 883.10	309 800.10	Cobertura Estatal	Cobertura Estatal	2 171	349	2 520		
Actualización de la base de datos implementada por la Subsecretaría de Economía Social	Captura	36.00	36.00	29.00	9.00	105.56										
Realización de trámites administrativos para el buen funcionamiento de la Delegación	Trámite	24.00	24.00	18.00	6.00	100.00										
Brindar atención integral eficiente a mujeres y hombres	Atención	48.00	48.00	36.00	12.00	100.00										
Coordinación y/o participación en la logística de eventos	Evento	6.00	6.00	5.00	2.00	116.67										
Realización de talleres, foros, capacitación y pláticas	Taller	24.00	24.00	20.00	6.00	108.33										
Coordinación con las Instancias Municipales para la correcta aplicación de la Política Pública Igualdad de Género	Seguimiento	6.00	6.00	5.00	2.00	116.67										
Participación en el seguimiento a los Consejos Municipales para Garantizar el Derecho de las Mujeres a una Vida Libre de Violencia	Seguimiento	6.00	6.00	5.00	2.00	116.67										
<b>COORDINACIÓN DIRECTIVA DE BANMUJER</b>							911 803.27	1 211 159.77	1 207 099.68	Cobertura Estatal	Cobertura Estatal	97	53	150		
Coordinar la operatividad de los programas sociales de Banmujer	Reunión	12.00	12.00	9.00	5.00	116.67										
Proponer a la Secretaría la instrumentación de planes, programas y proyectos de cooperación nacional e internacional para el fortalecimiento de los programas de Banmujer	Gestión	7.00	7.00	5.00	2.00	100.00										
Promover la coordinación interinstitucional con organizaciones sociales, civiles y con los tres sectores de gobierno para optimizar el uso de los recursos en la ejecución de los programas sociales de Banmujer	Gestión	12.00	12.00	9.00	3.00	100.00										
<b>COORDINACIÓN EN LA EJECUCIÓN DE LOS MICROCRÉDITOS A MUJERES Y FORTALECIMIENTO DE CAPACIDADES PRODUCTIVAS</b>							3 362 113.99	521 096 790.56	521 082 202.12	Cobertura Estatal	Cobertura Estatal	753 318	0	753 318		
Realizar gestiones administrativas para el desarrollo de los eventos	Trámite	15.00	15.00	10.00	0.00	66.67										
Identificación de la demanda	Taller	25.00	25.00	25.00	0.00	100.00										
Impartición de talleres	Documento	25.00	25.00	25.00	0.00	100.00										
Eventos culturales otorgados a las madres solteras	Evento	3.00	3.00	3.00	0.00	100.00										
Apoyos entregados a madres solteras (Despensas, juguetes, paraguas, bolsas de tela, gorras, kit de belleza, botiquín)	Apoyo	3 145 076.00	3 145 076.00	3 145 076.00	0.00	100.00										
<b>COORDINAR LOS PROCESOS DE RECUPERACIÓN DE CRÉDITOS, SUPERVISIÓN Y SEGUIMIENTO DE LOS PROGRAMAS QUE OPERA BANMUJER</b>							2 780 532.34	3 532 634.79	3 516 499.34	Cobertura Estatal	Cobertura Estatal	2 211	3	2 214		
Revisión e integración de los expedientes de los grupos que se encuentran en cartera vencida	Expediente	440.00	440.00	330.00	110.00	100.00										
Visita y seguimiento a los grupos que se encuentran en cartera vencida	Visita	120.00	120.00	90.00	30.00	100.00										
Supervisión y seguimiento para la recuperación de los programas sociales vigentes	Supervisión	120.00	120.00	90.00	30.00	100.00										
Elaboración de documentos de seguimiento para la recuperación de la cartera vencida	Documento	180.00	180.00	135.00	45.00	100.00										
Validación de los registros de las recuperaciones de la base de datos que emite la Secretaría de Hacienda para la integración de las recuperaciones de los programas sociales	Registro	12.00	12.00	9.00	3.00	100.00										
Elaboración de los informes para el registro de los saldos en la integración de la carpeta básica de cartera vencida	Informe	12.00	12.00	9.00	3.00	100.00										
Elaboración de documentos para la integración de los informes del SIGOT y SIPOT	Informe	4.00	4.00	3.00	1.00	100.00										
<b>GARANTIZAR QUE TODA PERSONA SIN RESTRICCIONES O LIMITANTE ALGUNA PUEDA EJERCER SU DERECHO DE ACCESO A LA INFORMACIÓN PÚBLICA</b>							556 902.80	811 489.10	346 061.17	Cobertura Estatal	Cobertura Estatal	126	52	178		
Recepción y trámite de las solicitudes ingresadas a través del sistema de solicitudes de información del Estado	Solicitud	17.00	17.00	19.00	5.00	141.18										
Brindar asesorías a los órganos administrativos de la Secretaría y personas que lo requieran	Asesoría	500.00	500.00	398.00	125.00	104.60										





**GOBIERNO CONSTITUCIONAL DEL ESTADO DE CHIAPAS**
**SECRETARÍA DE HACIENDA  
 PRESUPUESTO DE EGRESOS 2018**
**AVANCE DE CUMPLIMIENTO DE INDICADORES ESTRATÉGICOS  
 ENERO - DICIEMBRE**
**Organismo Público:** 21111360 Secretaría para el Desarrollo y Empoderamiento de las Mujeres

Misión				
Coordinar, promover, definir, ejecutar, dar seguimiento y evaluar las políticas públicas transversales dirigidas al empoderamiento: social, económico, político y cultural de las mujeres en el Estado de Chiapas, con programas y acciones que impulsen la participación en igualdad y en equidad de mujeres y hombres, de las instituciones gubernamentales, de los sectores social y privado; sinergias mediante las cuales sea posible aspirar a una vida digna, y al desarrollo humano desde una perspectiva de género.				

Visión				
Ser un organismo público, que fomente y construya relaciones sociales, justas, igualitarias y con equidad; a través de la institucionalización y transversalización de la perspectiva de género, garantizando el pleno ejercicio y respeto de los derechos humanos individuales y colectivos en pro de las mujeres chiapanecas.				

COMPORTAMIENTO DEL EJERCICIO DEL GASTO					Aprobado (A)	Modificado (B)	Devengado (C)	% Devengado C/B	
Concepto	Fin	F	SF	SSF					Descripción
<b>TOTALES</b>					<b>992,855,444.66</b>	<b>820,377,176.75</b>	<b>818,641,096.27</b>	<b>99.79</b>	
2		6			Desarrollo Social	992,855,444.66	820,377,176.75	818,641,096.27	99.79
					Protección social	992,855,444.66	820,377,176.75	818,641,096.27	99.79
			8		Otros grupos vulnerables	992,855,444.66	820,377,176.75	818,641,096.27	99.79
				1	Otros grupos vulnerables	992,855,444.66	820,377,176.75	818,641,096.27	99.79

Objetivos de Desarrollo Sostenible	
Clave	Descripción
05	Lograr la igualdad entre los géneros y empoderar a todas las mujeres y niñas

Metas de los Objetivos de Desarrollo Sostenible		
ODS	No. Meta	Descripción
05		Lograr la igualdad entre los géneros y empoderar a todas las mujeres y niñas
	01	Poner fin a todas las formas de discriminación contra todas las mujeres y las niñas en todo el mundo
	02	Eliminar todas las formas de violencia contra todas las mujeres y las niñas en los ámbitos público y privado, incluidas la trata y la explotación sexual y otros tipos de explotación

Objetivos del Plan Nacional		
Eje	Objetivo	Descripción
2	02	México Incluyente. Transitar hacia una sociedad equitativa e incluyente.

Objetivos del Plan Estatal				
Eje	Tema	Pol. Púb.	Objetivo	Descripción
2	2			Familia Chiapaneca. Vida Digna.

**GOBIERNO CONSTITUCIONAL DEL ESTADO DE CHIAPAS**  
**SECRETARÍA DE HACIENDA**  
**PRESUPUESTO DE EGRESOS 2018**

**AVANCE DE CUMPLIMIENTO DE INDICADORES ESTRATÉGICOS**  
**ENERO - DICIEMBRE**

**Organismo Público:** 21111360 Secretaría para el Desarrollo y Empoderamiento de las Mujeres

Objetivos del Plan Estatal				
Eje	Tema	Pol. Púb.	Objetivo	Descripción
		06	01	Igualdad de género. Disminuir la brecha de desigualdad de género para propiciar la igualdad de oportunidades.

Estrategias del Plan Estatal		
Clave Alineación PED	No. Est.	Descripción
220601	01 02 04 05	Fortalecer la transversalidad la perspectiva de género en la administración pública. Impulsar programas que fortalezcan la atención a la mujer. Fortalecer el desarrollo de habilidades con perspectiva de género. Impulsar campañas de difusión con contenidos sobre los derechos de las mujeres.

Programa Sectorial		
Programa	Clave Alineación	Descripción
C	202220601	Programa Sectorial de Desarrollo Social.

Objetivos Estratégicos		
No. Obj.	Clave Alineación	Descripción
1	202220601C	Incrementar la cobertura de mujeres empoderadas en el Estado de Chiapas, a través de programas y/o proyectos que tengan como finalidad apoyar a mujeres madres solteras.

**GOBIERNO CONSTITUCIONAL DEL ESTADO DE CHIAPAS**  
**SECRETARÍA DE HACIENDA**  
**PRESUPUESTO DE EGRESOS 2018**

**AVANCE DE CUMPLIMIENTO DE INDICADORES ESTRATÉGICOS**  
**ENERO - DICIEMBRE**

**Organismo Público:** 21111360 Secretaría para el Desarrollo y Empoderamiento de las Mujeres

Indicadores Estratégicos														
No. Obj	No. Ind	Tipo y Dimensión	Unidad de Medida	Nombre del Indicador	Descripción Cualitativa (Numerador / Denominador)	Año y Valor de Línea Base	Denominador ( A )	Total Numerador	Programado ( B )				Avances	
									Modificado ( C )				Efic. del Ejer. D/C	Meta Indic. D/A
									Alcanzado ( D )					
									Trimestres					
				I	II	III	IV							
1	1	Estratégico Eficacia	Mujer	Porcentaje de mujeres fortalecidas en sus habilidades y capacidades sociales y productivas.	Número de mujeres fortalecidas en sus habilidades y capacidades sociales y productivas. / Total de mujeres a fortalecer.	2018 927.00	927.00	927.00	223.00	235.00	305.00	164.00	168.61%	168.61%
							927.00	927.00	223.00	235.00	305.00	164.00		
							1,563.00	1,563.00	58.00	462.00	877.00	166.00		
1	2	Estratégico Eficacia	Mujer	Porcentaje de atención y prevención a mujeres vulnerables.	Número de mujeres atendidas. / Total de mujeres en riesgo de situación de violencia.	2018 2,876.00	2,876.00	2,876.00	335.00	684.00	915.00	942.00	116.86%	116.86%
							2,876.00	2,876.00	335.00	684.00	915.00	942.00		
							3,361.00	3,361.00	328.00	870.00	1,078.00	1,085.00		
1	3	Estratégico Eficacia	Mujer	Porcentaje de personas formadas con perspectiva de género.	Número de mujeres capacitadas. / Total de mujeres formadas en género.	2018 143,741.00	143,741.00	143,741.00	54,913.00	3,093.00	4,527.00	81,208.00	137.22%	137.22%
							143,741.00	143,741.00	54,913.00	3,093.00	4,527.00	81,208.00		
							197,237.00	197,237.00	53,599.00	59,074.00	5,809.00	78,755.00		
1	4	Estratégico Eficacia	Mujer	Porcentaje de mujeres empoderadas en el Estado.	Número de mujeres empoderadas. / Total de mujeres a empoderar.	2018 745,510.00	745,510.00	745,510.00	155,062.00	203,541.00	105,057.00	281,850.00	26.75%	26.75%
							745,510.00	745,510.00	155,062.00	203,541.00	105,057.00	281,850.00		
							199,433.00	199,433.00	53,465.00	59,710.00	6,644.00	79,614.00		
<b>Productos y Servicios</b>							<b>Cientes y Usuarios</b>							
Programas y/o proyectos enfocados para el desarrollo y empoderamiento de las mujeres a través de capacitaciones sociales y productivas, asistencias técnicas, pláticas, talleres y apoyos económicos a madres solteras.							Personas del estado de Chiapas.							



**GOBIERNO CONSTITUCIONAL DEL ESTADO DE CHIAPAS**  
**SECRETARÍA PARA EL DESARROLLO Y EMPODERAMIENTO DE LAS**  
**MUJERES**  
**SISTEMA CONTABLE 2018**

**INDICADORES DE POSTURA FISCAL**

**DEL 1o. DE ENERO AL 31 DE DICIEMBRE DE 2018**

Página 1 de 1  
08/02/2019

Fecha:

CONCEPTO	ESTIMADO	DEVENGADO	PAGADO
<b>I. Ingresos Presupuestarios</b>	<b>0.00</b>	<b>0.00</b>	<b>0.00</b>
Ingresos del Gobierno de la Entidad Federativa	0.00	0.00	0.00
Ingresos del Sector Paraestatal	0.00	0.00	0.00
<b>II. Egresos Presupuestarios</b>	<b>0.00</b>	<b>0.00</b>	<b>0.00</b>
Egresos del Gobierno de la Entidad Federativa	0.00	0.00	0.00
Egresos del Sector Paraestatal	0.00	0.00	0.00
<b>III. Balance Presupuestario (Superávit o Déficit) (III = I - II)</b>	<b>0.00</b>	<b>0.00</b>	<b>0.00</b>

CONCEPTO	ESTIMADO	DEVENGADO	PAGADO
<b>III. Balance Presupuestario (Superávit o Déficit)</b>	<b>0.00</b>	<b>0.00</b>	<b>0.00</b>
<b>IV. Intereses, Comisiones y Gastos de la Deuda</b>	<b>0.00</b>	<b>0.00</b>	<b>0.00</b>
<b>V. Balance Primario (Superávit o Déficit) (V = III - IV)</b>	<b>0.00</b>	<b>0.00</b>	<b>0.00</b>

CONCEPTO	ESTIMADO	DEVENGADO	PAGADO
<b>A. Financiamiento</b>	<b>0.00</b>	<b>0.00</b>	<b>0.00</b>
<b>B. Amortización de la Deuda</b>	<b>0.00</b>	<b>0.00</b>	<b>0.00</b>
<b>C. Endeudamiento o Desendeudamiento (C= A - B)</b>	<b>0.00</b>	<b>0.00</b>	<b>0.00</b>

**NO APLICA**



**GOBIERNO CONSTITUCIONAL DEL ESTADO DE CHIAPAS**  
**SECRETARÍA PARA EL DESARROLLO Y EMPODERAMIENTO DE LAS**  
**MUJERES**  
**SISTEMA CONTABLE 2018**

**RELACIÓN DE CUENTAS BANCARIAS PRODUCTIVAS ESPECÍFICAS**

**DEL 1o. DE ENERO AL 31 DE DICIEMBRE DE 2018**

Página 1 de 1

Fecha:

13/03/2019

FONDO, PROGRAMA O CONVENIO	DATOS DE LA CUENTA BANCARIA		
	INSTITUCIÓN BANCARIA	NÚMERO DE CUENTA	TIPO DE CUENTA
SEDEM PAIMEF 2018	BANORTE, S.A.	1003210799	Otros Convenios y Subsidios

**GOBIERNO CONSTITUCIONAL DEL ESTADO DE CHIAPAS**  
**SECRETARÍA PARA EL DESARROLLO Y EMPODERAMIENTO DE LAS**  
**MUJERES**  
**SISTEMA CONTABLE 2018**  
**RELACIÓN DE ESQUEMAS BURSÁTILES Y COBERTURAS FINANCIERAS**  
**DEL 1o. DE ENERO AL 31 DE DICIEMBRE DE 2018**

Página 1 de 1  
Fecha: 08/02/2019

**RELACIÓN DE ESQUEMAS BURSÁTILES Y DE COBERTURAS FINANCIERAS**

---

**NO APLICA**



**GOBIERNO CONSTITUCIONAL DEL ESTADO DE CHIAPAS**  
**SECRETARÍA PARA EL DESARROLLO Y EMPODERAMIENTO DE LAS**  
**MUJERES**  
**SISTEMA CONTABLE 2018**

**FORMATO DEL EJERCICIO Y DESTINO DE GASTO FEDERALIZADO Y REINTEGROS**

**DEL 1o. DE ENERO AL 31 DE DICIEMBRE DE 2018**

Fecha: Página 1 de 1  
08/02/2019

Programa o Fondo	Destino de los Recursos	Ejercicio		Reintegro
		DEVENGADO	PAGADO	
5932 - 34 - Programa de Apoyo a las Instancias de Mujeres en las Entidades Federativas (PAIMEF). Ramo 20 - S155	Cobertura Estatal	9,311,873.97	9,311,873.97	1,759.03
5932 - 35 - Fortalecimiento a la Transversalidad de la Perspectiva de Género. Ramo 47 – S010	Cobertura Estatal	8,345,131.68	8,345,131.68	20.32

**ESTADO DE SITUACIÓN FINANCIERA DETALLADO**  
**AL 31 DE DICIEMBRE DEL 2017 Y AL 31 DE DICIEMBRE DEL 2018**

Concepto	31 de diciembre de 2018	31 de diciembre de 2017	Concepto	31 de diciembre de 2018	31 de diciembre de 2017
<b>ACTIVO</b>			<b>PASIVO</b>		
<b>Activo Circulante</b>			<b>Pasivo Circulante</b>		
<b>Efectivo y Equivalentes</b>	<b>975,072.98</b>	<b>406,538,684.07</b>	<b>Cuentas por Pagar a Corto Plazo</b>	<b>7,473,434.70</b>	<b>98,269,176.08</b>
Efectivo			Servicios Personales por Pagar a Corto Plazo	1,001,183.36	345,979.51
Bancos/Tesorería			Proveedores por Pagar a Corto Plazo	2,597.00	5,325,268.97
Bancos/Dependencias y Otros	128,239.50	85,990,092.16	Contratistas por Obras Públicas por Pagar a Corto Plazo		
Inversiones Temporales (Hasta 3 Meses)			Participaciones y Aportaciones por Pagar a Corto Plazo		
Fondos con Afectación Específica	846,833.48	320,548,591.91	Transferencias Otorgadas por Pagar a Corto Plazo	517.12	85,310,389.30
Depósitos de Fondos de Terceros en Garantía y/o Administración			Intereses, Comisiones y Otros Gastos de la Deuda Pública por Pagar a Corto Plazo		
Otros Efectivos y Equivalentes			Retenciones y Contribuciones por Pagar a Corto Plazo		
<b>Derechos a Recibir Efectivo o Equivalentes</b>	<b>2,848.07</b>	<b>1,502,133.74</b>	Devoluciones de la Ley de Ingresos por Pagar a Corto Plazo		
Inversiones Financieras de Corto Plazo			Otras Cuentas por Pagar a Corto Plazo	6,469,137.22	7,287,538.30
Cuentas por Cobrar a Corto Plazo	2,848.07	1,502,133.74	<b>Documentos por Pagar a Corto Plazo</b>	<b>0.00</b>	<b>0.00</b>
Deudores Diversos por Cobrar a Corto Plazo			Documentos Comerciales por Pagar a Corto Plazo		
Ingresos por Recuperar a Corto Plazo			Documentos con Contratistas por Obras Públicas por Pagar a Corto Plazo		
Deudores por Anticipos de la Tesorería a Corto Plazo			Otros Documentos por Pagar a Corto Plazo		
Préstamos Otorgados a Corto Plazo			<b>Porción a Corto Plazo de la Deuda Pública a Largo Plazo</b>	<b>0.00</b>	<b>0.00</b>
Otros Derechos a Recibir Efectivo o Equivalentes a Corto Plazo			Porción a Corto Plazo de la Deuda Pública		
<b>Derechos a Recibir Bienes o Servicios</b>	<b>0.00</b>	<b>0.00</b>	Porción a Corto Plazo de Arrendamiento Financiero		
Anticipos a Proveedores por Adquisición de Bienes y Prestación de Servicios a Corto Plazo			<b>Títulos y Valores a Corto Plazo</b>	<b>0.00</b>	<b>0.00</b>
Anticipo a Proveedores por Adquisición de Bienes Inmuebles y Muebles a Corto Plazo			<b>Pasivos Diferidos a Corto Plazo</b>	<b>0.00</b>	<b>0.00</b>
Anticipo a Proveedores por Adquisición de Bienes Intangibles a Corto Plazo			Ingresos Cobrados por Adelantado a Corto Plazo		
Anticipo a Contratistas por Obras Públicas a Corto Plazo			Intereses Cobrados por Adelantado a Corto Plazo		
Otros Derechos a Recibir Bienes o Servicios a Corto Plazo			Otros Pasivos Diferidos a Corto Plazo		
<b>Inventarios</b>	<b>0.00</b>	<b>0.00</b>	<b>Fondos y Bienes de Terceros en Garantía y/o Administración a Corto Plazo</b>	<b>0.00</b>	<b>0.00</b>
Inventario de Mercancías para Venta			Fondos en Garantía a Corto Plazo		
Inventario de Mercancías Terminadas			Fondos en Administración a Corto Plazo		
Inventario de Mercancías en Proceso de Elaboración			Fondos Contingentes a Corto Plazo		
Inventario de Materias Primas, Materiales y Suministros para Producción			Fondos de Fideicomisos, Mandatos y Contratos Análogos a Corto Plazo		
Bienes en Tránsito			Otros Fondos de Terceros en Garantía y/o Administración a Corto Plazo		
<b>Almacenes</b>	<b>0.00</b>	<b>0.00</b>	Valores y Bienes en Garantía a Corto Plazo		
<b>Estimación por Pérdida o Deterioro de Activos Circulantes</b>	<b>0.00</b>	<b>0.00</b>	<b>Provisiones a Corto Plazo</b>	<b>0.00</b>	<b>0.00</b>
Estimaciones para Cuentas Incobrables por Derechos a Recibir Efectivo o Equivalentes			Provisión para Demandas y Juicios a Corto Plazo		
Estimación por Deterioro de Inventarios			Provisión para Contingencias a Corto Plazo		
<b>Otros Activos Circulantes</b>	<b>0.00</b>	<b>0.00</b>	Otras Provisiones a Corto Plazo		
Valores en Garantía			<b>Otros Pasivos a Corto Plazo</b>	<b>0.00</b>	<b>0.00</b>
Bienes en Garantía (excluye depósitos de fondos)			Ingresos por Clasificar		
Bienes Derivados de Embargos, Decomisos, Aseguramientos y Dación en Pago			Recaudación por Participar		
Adquisición con Fondos de Terceros			Otros Pasivos Circulantes		
<b>Total de Activos Circulantes</b>	<b>977,921.05</b>	<b>408,040,817.81</b>	<b>Total de Pasivos Circulantes</b>	<b>7,473,434.70</b>	<b>98,269,176.08</b>
<b>Activo No Circulante</b>			<b>Pasivo No Circulante</b>		
<b>Inversiones Financieras a Largo Plazo</b>			<b>Cuentas por Pagar a Largo Plazo</b>	<b>866,395.68</b>	<b>2,268,654.96</b>
<b>Derechos a Recibir Efectivo o Equivalentes a Largo Plazo</b>			Documentos por Pagar a Largo Plazo		
<b>Bienes Inmuebles, Infraestructura y Construcciones en Proceso</b>			Deuda Pública a Largo Plazo		
<b>Bienes Muebles</b>	<b>16,073,074.51</b>	<b>16,073,074.51</b>	<b>Pasivos Diferidos a Largo Plazo</b>		
Activos Intangibles	204,600.50	204,600.50	Fondos y Bienes de Terceros en Garantía y/o Administración a Largo Plazo		
Depreciación, Deterioro y Amortización Acumulada de Bienes			Provisiones a Largo Plazo		
Activos Diferidos	8,038,470.57	26,414,522.63	<b>Total de Pasivos No Circulantes</b>	<b>866,395.68</b>	<b>2,268,654.96</b>
Estimación por Pérdida o Deterioro de Activos no Circulantes			<b>Total del Pasivo</b>	<b>8,339,830.38</b>	<b>100,537,831.04</b>
<b>Otros Activos no Circulantes</b>			<b>HACIENDA PÚBLICA / PATRIMONIO</b>		
<b>Total de Activos No Circulantes</b>	<b>24,316,145.58</b>	<b>42,692,197.64</b>	<b>Hacienda Pública/Patrimonio Contribuido</b>	<b>255,800.07</b>	<b>255,800.07</b>
<b>Total del Activo</b>	<b>25,294,066.63</b>	<b>450,733,015.45</b>	Aportaciones		
			Donaciones de Capital	255,800.07	255,800.07
			Actualización de la Hacienda Pública/Patrimonio		
			<b>Hacienda Pública/Patrimonio Generado</b>	<b>16,698,436.18</b>	<b>349,939,384.34</b>
			Resultados del Ejercicio (Ahorro/Desahorro)	1,736,080.48	176,038,948.74
			Resultados de Ejercicios Anteriores	14,962,355.70	173,900,435.60
			Revalúos		
			Reservas		
			Rectificaciones de Resultados de Ejercicios Anteriores		
			<b>Exceso o Insuficiencia en la Actualización de la Hacienda Pública/Patrimonio</b>	<b>0.00</b>	<b>0.00</b>
			Resultado por Posición Monetaria		
			Resultado por Tenencia de Activos no Monetarios		
<b>Total de Activos No Circulantes</b>	<b>24,316,145.58</b>	<b>42,692,197.64</b>	<b>Total Hacienda Pública/Patrimonio</b>	<b>16,954,236.25</b>	<b>350,195,184.41</b>
<b>Total del Activo</b>	<b>25,294,066.63</b>	<b>450,733,015.45</b>	<b>Total del Pasivo y Hacienda Pública/Patrimonio</b>	<b>25,294,066.63</b>	<b>450,733,015.45</b>

**GOBIERNO CONSTITUCIONAL DEL ESTADO DE CHIAPAS**  
**SECRETARÍA PARA EL DESARROLLO Y EMPODERAMIENTO DE**  
**LAS MUJERES**  
**SISTEMA CONTABLE 2018**

**INFORME ANALÍTICO DE LA DEUDA PÚBLICA Y OTROS PASIVOS**  
**DEL 1o. DE ENERO AL 31 DE DICIEMBRE DE 2018**

Página 1 de 1  
Fecha: 08/02/2019  
LDF-2

Denominación de la Deuda Pública y Otros Pasivos	Saldo al 31 de diciembre de 2017	Disposiciones del Período	Amortizaciones del Período	Revaluaciones, Reclasificaciones y Otros Ajustes	Saldo Final del Período	Pago de Intereses del Período	Pago de Comisiones y demás costos asociados durante el Período
--	----------------------------------	---------------------------	----------------------------	--	-------------------------	-------------------------------	--

**Deuda Pública**

**Corto Plazo**

Instituciones de Crédito  
Títulos y Valores  
Arrendamientos Financieros

**Largo Plazo**

Instituciones de Crédito  
Títulos y Valores  
Arrendamientos Financieros

**Otros Pasivos**

0.00

0.00

**Total de la Deuda Pública y Otros Pasivos**

**Deuda Contingente (Informativo)**

**Valor de Instrumentos Bono Cupón Cero (Informativo)**

Instrumento Bono Cupón Cero 1, Banobras  
Instrumento Bono Cupón Cero 2, Banobras

Obligaciones a Corto Plazo	Monto Contratado	Plazo Pactado	Tasa de Interés	Comisiones y Costos Relacionados	Tasa Efectiva
----------------------------	------------------	---------------	-----------------	----------------------------------	---------------

**Obligaciones a Corto Plazo (Informativo)**

**NO APLICA**

**GOBIERNO CONSTITUCIONAL DEL ESTADO DE CHIAPAS**  
**SECRETARÍA PARA EL DESARROLLO Y EMPODERAMIENTO DE LAS**  
**MUJERES**  
**SISTEMA CONTABLE 2018**

**INFORME ANALÍTICO DE OBLIGACIONES DIFERENTES DE FINANCIAMIENTOS**

**DEL 1o. DE ENERO AL 31 DE DICIEMBRE DE 2018**

Fecha:

Página 1 de 1

08/02/2019

LDF-3

DENOMINACIÓN DE LAS OBLIGACIONES DIFERENTES DE FINANCIAMIENTO	FECHA DEL CONTRATO	FECHA DE INICIO DE OPERACIÓN DEL PROYECTO	FECHA DE VENCIMIENTO	MONTO DE LA INVERSIÓN PACTADO	PLAZO PACTADO	MONTO PROMEDIO MENSUAL DEL PAGO DE LA CONTRAPRESTACIÓN	MONTO PROMEDIO MENSUAL DEL PAGO DE LA CONTRAPRESTACIÓN CORRESPONDIENTE AL PAGO DE INVERSIÓN	MONTO PAGADO DE LA INVERSIÓN AL 31 DE DICIEMBRE DE 2018	MONTO PAGADO DE LA INVERSIÓN ACTUALIZADO AL 31 DE DICIEMBRE DE 2018	SALDO PENDIENTE POR PAGAR DE LA INVERSIÓN AL 31 DE DICIEMBRE DE 2018
---	--------------------	---	----------------------	-------------------------------	---------------	--	---	---	---	--

**APP'S**

- APP 1
- APP 2
- APP 3
- APP XX

**Otros instrumentos**

- Otro instrumento 1
- Otro instrumento 2
- Otro instrumento 3
- Otro instrumento XX

**Total de Obligaciones Diferentes de Financiamiento**



**NO APLICA**

**SISTEMA CONTABLE 2018**  
**BALANCE PRESUPUESTARIO**  
**DEL 1o. DE ENERO AL 31 DE DICIEMBRE DE 2018**

 Fecha: 08/02/2019  
 Página 1 de 1  
**LDL 4**

CONCEPTO	ESTIMADO/APROBADO	DEVENGADO	RECAUDADO/PAGADO
<b>Ingresos Totales</b>	<b>0.00</b>	<b>0.00</b>	<b>0.00</b>
Ingresos de Libre Disposición	0.00	0.00	0.00
Transferencias Federales Etiquetadas	0.00	0.00	0.00
Financiamiento Neto	0.00	0.00	0.00
<b>Egresos Presupuestarios</b>	<b>0.00</b>	<b>0.00</b>	<b>0.00</b>
Gasto No Etiquetado (sin incluir Amortización de la Deuda Pública)	0.00	0.00	0.00
Gasto Etiquetado (sin incluir Amortización de la Deuda Pública)	0.00	0.00	0.00
<b>Remanentes del Ejercicio Anterior</b>		<b>0.00</b>	<b>0.00</b>
Remanentes de Ingresos de Libre Disposición aplicados en el periodo		0.00	0.00
Remanentes de Transferencias Federales Etiquetadas aplicados en el periodo		0.00	0.00
<b>Balance Presupuestario</b>	<b>0.00</b>	<b>0.00</b>	<b>0.00</b>
<b>Balance Presupuestario sin Financiamiento Neto</b>	<b>0.00</b>	<b>0.00</b>	<b>0.00</b>
<b>Balance Presupuestario sin Financiamiento Neto y sin Remanentes del Ejercicio Anterior</b>	<b>0.00</b>	<b>0.00</b>	<b>0.00</b>

CONCEPTO	APROBADO	DEVENGADO	PAGADO
<b>Intereses, Comisiones y Gastos de la Deuda</b>	<b>0.00</b>	<b>0.00</b>	<b>0.00</b>
Intereses, Comisiones y Gastos de la Deuda con Gasto No Etiquetado	0.00	0.00	0.00
Intereses, Comisiones y Gastos de la Deuda con Gasto Etiquetado	0.00	0.00	0.00
<b>Balance Primario</b>	<b>0.00</b>	<b>0.00</b>	<b>0.00</b>

CONCEPTO	ESTIMADO/APROBADO	DEVENGADO	RECAUDADO/PAGADO
<b>Financiamiento</b>	<b>0.00</b>	<b>0.00</b>	<b>0.00</b>
Financiamiento con Fuente de Pago de Ingresos de Libre Disposición	0.00	0.00	0.00
Financiamiento con Fuente de Pago de Transferencias Federales Etiquetadas	0.00	0.00	0.00
<b>Amortización de la Deuda</b>	<b>0.00</b>	<b>0.00</b>	<b>0.00</b>
Amortización de la Deuda Pública con Gasto No Etiquetado	0.00	0.00	0.00
Amortización de la Deuda Pública con Gasto Etiquetado	0.00	0.00	0.00
<b>Financiamiento Neto</b>	<b>0.00</b>	<b>0.00</b>	<b>0.00</b>

CONCEPTO	ESTIMADO/APROBADO	DEVENGADO	RECAUDADO/PAGADO
Ingresos de Libre Disposición	0.00	0.00	0.00
Financiamiento Neto con Fuente de Pago de Ingresos de Libre Disposición	0.00	0.00	0.00
Financiamiento con Fuente de Pago de Ingresos de Libre Disposición	0.00	0.00	0.00
Amortización de la Deuda Pública con Gasto No Etiquetado	0.00	0.00	0.00
Gasto No Etiquetado ( sin incluir amortización de la Deuda Pública)	0.00	0.00	0.00
Remanentes de Ingresos de Libre Disposición aplicados en el periodo		0.00	0.00
<b>Balance Presupuestario de Recursos Disponibles</b>	<b>0.00</b>	<b>0.00</b>	<b>0.00</b>
<b>Balance Presupuestario de Recursos Disponibles sin Financiamiento Neto</b>	<b>0.00</b>	<b>0.00</b>	<b>0.00</b>

CONCEPTO	ESTIMADO/APROBADO	DEVENGADO	RECAUDADO/PAGADO
Transferencias Federales Etiquetadas	0.00	0.00	0.00
Financiamiento Neto con fuente de Pago de Transferencias Federales Etiquetadas	0.00	0.00	0.00
Financiamiento con Fuente de Pago de Transferencias Federales Etiquetadas	0.00	0.00	0.00
Amortización de la Deuda Pública con Gasto Etiquetado	0.00	0.00	0.00
Gasto Etiquetado ( sin incluir Amortización de la Deuda)	0.00	0.00	0.00
Remanentes de Transferencias Federales Etiquetadas aplicados en el periodo		0.00	0.00
<b>Balance Presupuestario de Recursos Etiquetados</b>	<b>0.00</b>	<b>0.00</b>	<b>0.00</b>
<b>Balance Presupuestario de Recursos Etiquetados sin Financiamiento Neto</b>	<b>0.00</b>	<b>0.00</b>	<b>0.00</b>

NO APLICA



RUBRO DE INGRESOS	INGRESO					DIFERENCIA
	ESTIMADO	AMPLIACIONES Y REDUCCIONES	MODIFICADO	DEVENGADO	RECAUDADO	
<b>Ingresos de Libre Disposición</b>						
Impuestos	0.00	0.00	0.00	0.00	0.00	0.00
Cuotas y Aportaciones de Seguridad Social	0.00	0.00	0.00	0.00	0.00	0.00
Contribuciones de Mejoras	0.00	0.00	0.00	0.00	0.00	0.00
Derechos	0.00	0.00	0.00	0.00	0.00	0.00
Productos	0.00	0.00	0.00	0.00	0.00	0.00
Aprovechamientos	0.00	0.00	0.00	0.00	0.00	0.00
Ingresos por Venta de Bienes y Prestación de Servicios	0.00	0.00	0.00	0.00	0.00	0.00
Participaciones	<b>0.00</b>	<b>0.00</b>	<b>0.00</b>	<b>0.00</b>	<b>0.00</b>	<b>0.00</b>
Fondo General de Participaciones	0.00	0.00	0.00	0.00	0.00	0.00
Fondo de Fomento Municipal	0.00	0.00	0.00	0.00	0.00	0.00
Fondo de Fiscalización y Recaudación	0.00	0.00	0.00	0.00	0.00	0.00
Fondo de Compensación	0.00	0.00	0.00	0.00	0.00	0.00
Fondo de Extracción de Hidrocarburos	0.00	0.00	0.00	0.00	0.00	0.00
Impuesto Especial Sobre Producción y Servicios	0.00	0.00	0.00	0.00	0.00	0.00
0.136% de la Recaudación Federal Participable	0.00	0.00	0.00	0.00	0.00	0.00
3.17% Sobre Extracción de Petróleo	0.00	0.00	0.00	0.00	0.00	0.00
Gasolinas y Diésel	0.00	0.00	0.00	0.00	0.00	0.00
Fondo del Impuesto Sobre la Renta	0.00	0.00	0.00	0.00	0.00	0.00
Fondo de Estabilización de los Ingresos de las Entidades Federativas	0.00	0.00	0.00	0.00	0.00	0.00
Incentivos Derivados de la Colaboración Fiscal	<b>0.00</b>	<b>0.00</b>	<b>0.00</b>	<b>0.00</b>	<b>0.00</b>	<b>0.00</b>
Tenencia o Uso de Vehículos	0.00	0.00	0.00	0.00	0.00	0.00
Fondo de Compensación ISAN	0.00	0.00	0.00	0.00	0.00	0.00
Impuesto Sobre Automóviles Nuevos	0.00	0.00	0.00	0.00	0.00	0.00
Fondo de Compensación de Repecos-Intermedios	0.00	0.00	0.00	0.00	0.00	0.00
Otros Incentivos Económicos	0.00	0.00	0.00	0.00	0.00	0.00
Transferencias y Asignaciones	<b>0.00</b>	<b>0.00</b>	<b>0.00</b>	<b>0.00</b>	<b>0.00</b>	<b>0.00</b>
Convenios	<b>0.00</b>	<b>0.00</b>	<b>0.00</b>	<b>0.00</b>	<b>0.00</b>	<b>0.00</b>
Otros Convenios y Subsidios	0.00	0.00	0.00	0.00	0.00	0.00
Otros Ingresos de Libre Disposición	<b>0.00</b>	<b>0.00</b>	<b>0.00</b>	<b>0.00</b>	<b>0.00</b>	<b>0.00</b>
Participaciones en Ingresos Locales	0.00	0.00	0.00	0.00	0.00	0.00
Otros Ingresos de Libre Disposición	0.00	0.00	0.00	0.00	0.00	0.00
<b>Total Ingresos de Libre Disposición</b>	<b>0.00</b>	<b>0.00</b>	<b>0.00</b>	<b>0.00</b>	<b>0.00</b>	
<b>Ingresos Excedentes de Ingresos de Libre Disposición</b>						<b>0.00</b>
<b>Transferencias Federales Etiquetadas</b>						
Aportaciones	<b>0.00</b>	<b>0.00</b>	<b>0.00</b>	<b>0.00</b>	<b>0.00</b>	<b>0.00</b>
Fondo de Aportaciones para la Nómina Educativa y Gasto Operativo	0.00	0.00	0.00	0.00	0.00	0.00
Fondo de Aportaciones para los Servicios de Salud	0.00	0.00	0.00	0.00	0.00	0.00
Fondo de Aportaciones para la Infraestructura Social	0.00	0.00	0.00	0.00	0.00	0.00
Fondo de Aportaciones para el Fortalecimiento de los Municipios y de las Demarcaciones Territoriales del Distrito	0.00	0.00	0.00	0.00	0.00	0.00
Federal	<b>0.00</b>	<b>0.00</b>	<b>0.00</b>	<b>0.00</b>	<b>0.00</b>	<b>0.00</b>
Fondo de Aportaciones Múltiples	0.00	0.00	0.00	0.00	0.00	0.00
Fondo de Aportaciones para la Educación Tecnológica y de Adultos	0.00	0.00	0.00	0.00	0.00	0.00
Fondo de Aportaciones para la Seguridad Pública de los Estados y del Distrito Federal	0.00	0.00	0.00	0.00	0.00	0.00
Fondo de Aportaciones para el Fortalecimiento de las Entidades Federativas	0.00	0.00	0.00	0.00	0.00	0.00
Convenios	<b>0.00</b>	<b>0.00</b>	<b>0.00</b>	<b>0.00</b>	<b>0.00</b>	<b>0.00</b>
Convenios de Protección Social en Salud	0.00	0.00	0.00	0.00	0.00	0.00
Convenios de Descentralización	0.00	0.00	0.00	0.00	0.00	0.00
Convenios de Reasignación	0.00	0.00	0.00	0.00	0.00	0.00
Otros Convenios y Subsidios	0.00	0.00	0.00	0.00	0.00	0.00
Fondos Distintos de Aportaciones	<b>0.00</b>	<b>0.00</b>	<b>0.00</b>	<b>0.00</b>	<b>0.00</b>	<b>0.00</b>
Fondo para Entidades Federativas y Municipios Productores de Hidrocarburos	0.00	0.00	0.00	0.00	0.00	0.00
Fondo Minero	0.00	0.00	0.00	0.00	0.00	0.00
Transferencias, Asignaciones, Subsidios y Subvenciones, y Pensiones y Jubilaciones	<b>0.00</b>	<b>0.00</b>	<b>0.00</b>	<b>0.00</b>	<b>0.00</b>	<b>0.00</b>
Otras Transferencias Federales Etiquetadas	<b>0.00</b>	<b>0.00</b>	<b>0.00</b>	<b>0.00</b>	<b>0.00</b>	<b>0.00</b>
<b>Total de Transferencias Federales Etiquetadas</b>	<b>0.00</b>	<b>0.00</b>	<b>0.00</b>	<b>0.00</b>	<b>0.00</b>	<b>0.00</b>
<b>Ingresos Derivados de Financiamientos</b>	<b>0.00</b>	<b>0.00</b>	<b>0.00</b>	<b>0.00</b>	<b>0.00</b>	<b>0.00</b>
Ingresos Derivados de Financiamientos	0.00	0.00	0.00	0.00	0.00	0.00
<b>Total de Ingresos</b>	<b>0.00</b>	<b>0.00</b>	<b>0.00</b>	<b>0.00</b>	<b>0.00</b>	<b>0.00</b>
<b>Datos Informativos</b>						
Ingresos Derivados de Financiamientos con Fuente de Pago de Ingresos de Libre Disposición	0.00	0.00	0.00	0.00	0.00	0.00
Ingresos Derivados de Financiamientos con Fuente de Pago de Transferencias Federales Etiquetadas	0.00	0.00	0.00	0.00	0.00	0.00
<b>Ingresos Derivados de Financiamientos</b>	<b>0.00</b>	<b>0.00</b>	<b>0.00</b>	<b>0.00</b>	<b>0.00</b>	<b>0.00</b>

NO APLICA

**NOMBRE DEL ENTE PÚBLICO : Secretaría para el Desarrollo y Empoderamiento de las Mujeres**  
**Estado Analítico del Ejercicio del Presupuesto de Egresos Detallado – LDF 6a.**  
**Clasificación por Objeto del Gasto (Capítulo y Concepto)**

**Del 1 de Enero al 31 de diciembre de 2018**

(PESOS)

Concepto	Egresos					Subejercicio
	Aprobado	Ampliaciones / Reducciones	Modificado	Devengado	Pagado	
<b>I. Gasto No Etiquetado</b>	992,855,444.66	-190,137,052.91	802,718,391.75	800,984,090.62	800,578,823.70	1,734,301.13
<b>A. Servicios Personales.</b>	73,832,096.87	22,995,810.19	96,827,907.06	95,242,732.46	95,242,732.46	1,585,174.80
a1) Remuneraciones al Personal de Carácter Permanente.	20,627,126.88	4,803,368.26	25,430,495.14	24,803,122.84	24,803,122.84	627,372.30
a2) Remuneraciones al Personal de Carácter Transitorio.	19,280,885.26	205,563.58	19,486,448.84	19,480,142.87	19,480,142.87	6,305.97
a3) Remuneraciones Adicionales y Especiales.	24,457,661.15	11,630,815.39	36,088,476.54	35,382,263.23	35,382,263.23	706,213.31
a4) Seguridad Social.	3,346,494.87	652,736.68	3,999,231.55	3,913,903.73	3,913,903.73	85,327.82
a5) Otras Prestaciones Sociales y Económicas.	4,145,052.32	5,582,515.17	9,727,567.49	9,632,381.37	9,632,381.37	95,186.12
a6) Previsiones.	0.00	0.00	0.00	0.00	0.00	0.00
a7) Pago de Estímulos a Servidores Públicos.	1,974,876.39	120,811.11	2,095,687.50	2,030,918.42	2,030,918.42	64,769.08
<b>B. Materiales y Suministros.</b>	5,940,328.17	13,252,945.54	19,193,273.71	19,181,507.62	19,181,507.62	11,766.09
b1) Materiales de Administración, Emisión de Documentos y Artículos Oficiales.	3,976,343.04	2,408,340.34	6,384,683.38	6,377,279.65	6,377,279.65	7,403.73
b2) Alimentos y Utensilios.	115,112.89	482,097.69	597,210.58	596,797.91	596,797.91	412.67
b3) Materias Primas y Materiales de Producción y Comercialización	417,334.84	5,129,632.89	5,546,967.73	5,545,220.35	5,545,220.35	1,747.38
b4) Materiales y Artículos de Construcción y de Reparación.	173,238.37	1,120,015.20	1,293,253.57	1,293,235.24	1,293,235.24	18.33
b5) Productos Químicos, Farmacéuticos y de Laboratorio.	202,233.52	1,071,703.66	1,273,937.18	1,273,556.79	1,273,556.79	380.39
b6) Combustibles, Lubricantes y Aditivos.	468,505.80	250,379.82	718,885.62	718,090.98	718,090.98	794.64
b7) Vestuario, Blancos, Prendas de Protección y Artículos Deportivos.	209,811.89	2,230,579.70	2,440,391.59	2,440,374.19	2,440,374.19	17.40
b8) Materiales y Suministros para Seguridad.	0.00	0.00	0.00	0.00	0.00	0.00
b9) Herramientas, Refacciones y Accesorios Menores.	377,747.82	560,196.24	937,944.06	936,952.51	936,952.51	991.55
<b>C. Servicios Generales.</b>	13,083,019.62	-3,706,630.69	9,376,388.93	9,239,078.56	8,833,811.64	137,310.37
c1) Servicios Básicos.	606,705.00	-205,064.84	401,640.16	370,052.10	370,052.10	31,588.06
c2) Servicios de Arrendamiento.	486,974.80	-203,006.80	283,968.00	283,968.00	283,968.00	0.00
c3) Servicios Profesionales, Científicos, Técnicos y Otros Servicios.	1,927,957.24	1,018,908.52	2,946,865.76	2,946,756.53	2,946,756.53	109.23
c4) Servicios Financieros, Bancarios y Comerciales.	4,212,767.34	-4,094,913.40	117,853.94	110,062.68	110,062.68	7,791.26
c5) Servicios de Instalación, Reparación, Mantenimiento y Conservación.	876,670.29	-61,330.49	815,339.80	815,032.66	815,032.66	307.14
c6) Servicios de Comunicación Social y Publicidad.	180,482.76	170,754.15	351,236.91	351,236.74	351,236.74	0.17
c7) Servicios de Traslado y Viáticos.	525,451.64	262,327.46	787,779.10	713,916.07	713,916.07	73,863.03
c8) Servicios Oficiales.	4,237,829.99	-772,571.83	3,465,258.16	3,463,258.16	3,463,258.16	2,000.00
c9) Otros Servicios Generales.	1,428,180.56	178,266.54	1,606,447.10	1,584,795.62	1,179,528.70	21,651.48
<b>D. Transferencias, Asignaciones, Subsidios y Otras Ayudas.</b>	900,000,000.00	-222,679,177.95	677,320,822.05	677,320,771.98	677,320,771.98	50.07
d1) Transferencias Internas y Asignaciones al Sector Público.	0.00	0.00	0.00	0.00	0.00	0.00
d2) Transferencias al Resto del Sector Público.	0.00	0.00	0.00	0.00	0.00	0.00
d3) Subsidios y Subvenciones.	0.00	1,996,214.14	1,996,214.14	1,996,214.14	1,996,214.14	0.00
d4) Ayudas Sociales.	900,000,000.00	-224,675,392.09	675,324,607.91	675,324,557.84	675,324,557.84	50.07
d5) Pensiones y Jubilaciones.	0.00	0.00	0.00	0.00	0.00	0.00
d6) Transferencias a Fideicomisos, Mandatos y Otros Análogos.	0.00	0.00	0.00	0.00	0.00	0.00
d7) Transferencias a la Seguridad Social	0.00	0.00	0.00	0.00	0.00	0.00
d8) Donativos	0.00	0.00	0.00	0.00	0.00	0.00
d9) Transferencias al Exterior.	0.00	0.00	0.00	0.00	0.00	0.00
<b>E. Bienes Muebles, Inmuebles e Intangibles.</b>	0.00	0.00	0.00	0.00	0.00	0.00
e1) Mobiliario y Equipo de Administración.	0.00	0.00	0.00	0.00	0.00	0.00
e2) Mobiliario y Equipo Educativo y Recreativo.	0.00	0.00	0.00	0.00	0.00	0.00
e3) Equipo e Instrumental Médico y de Laboratorio.	0.00	0.00	0.00	0.00	0.00	0.00
e4) Vehículos y Equipo de Transporte.	0.00	0.00	0.00	0.00	0.00	0.00
e5) Equipo de Defensa y Seguridad.	0.00	0.00	0.00	0.00	0.00	0.00
e6) Maquinaria, Otros Equipos y Herramientas.	0.00	0.00	0.00	0.00	0.00	0.00
e7) Activos Biológicos.	0.00	0.00	0.00	0.00	0.00	0.00
e8) Bienes Inmuebles.	0.00	0.00	0.00	0.00	0.00	0.00
e9) Activos Intangibles.	0.00	0.00	0.00	0.00	0.00	0.00
<b>F. Inversión Pública.</b>	0.00	0.00	0.00	0.00	0.00	0.00
f1) Obra Pública en Bienes de Dominio Público.	0.00	0.00	0.00	0.00	0.00	0.00
f2) Obra Pública en Bienes Propios.	0.00	0.00	0.00	0.00	0.00	0.00
f3) Proyectos Productivos y Acciones de Fomento	0.00	0.00	0.00	0.00	0.00	0.00
<b>G. Inversiones Financieras y Otras Provisiones.</b>	0.00	0.00	0.00	0.00	0.00	0.00
g1) Inversiones para el Fomento de Actividades Productivas	0.00	0.00	0.00	0.00	0.00	0.00
g2) Acciones y Participaciones de Capital	0.00	0.00	0.00	0.00	0.00	0.00
g3) Compra de Títulos y Valores	0.00	0.00	0.00	0.00	0.00	0.00
g4) Concesión de Préstamos.	0.00	0.00	0.00	0.00	0.00	0.00
g5) Inversiones en Fideicomisos, Mandatos y Otros Análogos.	0.00	0.00	0.00	0.00	0.00	0.00
Fideicomiso de Desastres Naturales (informativo)	0.00	0.00	0.00	0.00	0.00	0.00
g6) Otras Inversiones Financieras	0.00	0.00	0.00	0.00	0.00	0.00
g7) Provisiones para Contingencias y Otras Erogaciones Especiales.	0.00	0.00	0.00	0.00	0.00	0.00
<b>H. Participaciones y Aportaciones.</b>	0.00	0.00	0.00	0.00	0.00	0.00
h1) Participaciones.	0.00	0.00	0.00	0.00	0.00	0.00
h2) Aportaciones.	0.00	0.00	0.00	0.00	0.00	0.00
h3) Convenios.	0.00	0.00	0.00	0.00	0.00	0.00
<b>I. Deuda Pública.</b>	0.00	0.00	0.00	0.00	0.00	0.00
i1) Amortización de la Deuda Pública.	0.00	0.00	0.00	0.00	0.00	0.00
i2) Intereses de la Deuda Pública.	0.00	0.00	0.00	0.00	0.00	0.00
i3) Comisiones de la Deuda Pública.	0.00	0.00	0.00	0.00	0.00	0.00
i4) Gastos de la Deuda Pública.	0.00	0.00	0.00	0.00	0.00	0.00
i5) Costo por Coberturas.	0.00	0.00	0.00	0.00	0.00	0.00
i6) Apoyos Financieros.	0.00	0.00	0.00	0.00	0.00	0.00
i7) Adeudos de Ejercicios Fiscales Anteriores (ADEFAS).	0.00	0.00	0.00	0.00	0.00	0.00
<b>II. Gasto Etiquetado</b>	0.00	17,658,785.00	17,658,785.00	17,657,005.65	17,657,005.65	1,779.35
<b>A. Servicios Personales.</b>	0.00	12,278,760.00	12,278,760.00	12,278,759.68	12,278,759.68	0.32
a1) Remuneraciones al Personal de Carácter Permanente.	0.00	0.00	0.00	0.00	0.00	0.00
a2) Remuneraciones al Personal de Carácter Transitorio.	0.00	12,278,760.00	12,278,760.00	12,278,759.68	12,278,759.68	0.32
a3) Remuneraciones Adicionales y Especiales.	0.00	0.00	0.00	0.00	0.00	0.00
a4) Seguridad Social.	0.00	0.00	0.00	0.00	0.00	0.00
a5) Otras Prestaciones Sociales y Económicas.	0.00	0.00	0.00	0.00	0.00	0.00
a6) Previsiones.	0.00	0.00	0.00	0.00	0.00	0.00
a7) Pago de Estímulos a Servidores Públicos.	0.00	0.00	0.00	0.00	0.00	0.00
<b>B. Materiales y Suministros.</b>	0.00	1,037,095.00	1,037,095.00	1,037,062.10	1,037,062.10	32.90
b1) Materiales de Administración, Emisión de Documentos y Artículos Oficiales.	0.00	702,688.00	702,688.00	702,688.00	702,688.00	0.00
b2) Alimentos y Utensilios.	0.00	0.00	0.00	0.00	0.00	0.00
b3) Materias Primas y Materiales de Producción y Comercialización	0.00	0.00	0.00	0.00	0.00	0.00
b4) Materiales y Artículos de Construcción y de Reparación.	0.00	105,000.00	105,000.00	105,000.00	105,000.00	0.00

**NOMBRE DEL ENTE PÚBLICO : Secretaría para el Desarrollo y Empoderamiento de las Mujeres**

**Estado Analítico del Ejercicio del Presupuesto de Egresos Detallado – LDF 6a.**  
**Clasificación por Objeto del Gasto (Capítulo y Concepto)**

**Del 1 de Enero al 31 de diciembre de 2018**

(PESOS)

Concepto	Egresos					Subejercicio
	Aprobado	Ampliaciones / Reducciones	Modificado	Devengado	Pagado	
b5) Productos Químicos, Farmacéuticos y de Laboratorio.	0.00	34,000.00	34,000.00	34,000.00	34,000.00	0.00
b6) Combustibles, Lubricantes y Aditivos.	0.00	167,357.00	167,357.00	167,324.10	167,324.10	32.90
b7) Vestuario, Blancos, Prendas de Protección y Artículos Deportivos.	0.00	28,050.00	28,050.00	28,050.00	28,050.00	0.00
b8) Materiales y Suministros para Seguridad.	0.00	0.00	0.00	0.00	0.00	0.00
b9) Herramientas, Refacciones y Accesorios Menores.	0.00	0.00	0.00	0.00	0.00	0.00
C. Servicios Generales.	0.00	4,342,930.00	4,342,930.00	4,341,183.87	4,341,183.87	1,746.13
c1) Servicios Básicos.	0.00	66,950.00	66,950.00	66,950.00	66,950.00	0.00
c2) Servicios de Arrendamiento.	0.00	20,000.00	20,000.00	20,000.00	20,000.00	0.00
c3) Servicios Profesionales, Científicos, Técnicos y Otros Servicios.	0.00	3,329,600.00	3,329,600.00	3,329,599.99	3,329,599.99	0.01
c4) Servicios Financieros, Bancarios y Comerciales.	0.00	0.00	0.00	0.00	0.00	0.00
c5) Servicios de Instalación, Reparación, Mantenimiento y Conservación.	0.00	34,800.00	34,800.00	34,800.00	34,800.00	0.00
c6) Servicios de Comunicación Social y Publicidad.	0.00	437,300.00	437,300.00	437,296.59	437,296.59	3.41
c7) Servicios de Traslado y Viáticos.	0.00	193,811.00	193,811.00	192,068.29	192,068.29	1,742.71
c8) Servicios Oficiales.	0.00	258,000.00	258,000.00	258,000.00	258,000.00	0.00
c9) Otros Servicios Generales.	0.00	2,469.00	2,469.00	2,469.00	2,469.00	0.00
D. Transferencias, Asignaciones, Subsidios y Otras Ayudas.	0.00	0.00	0.00	0.00	0.00	0.00
d1) Transferencias Internas y Asignaciones al Sector Público.	0.00	0.00	0.00	0.00	0.00	0.00
d2) Transferencias al Resto del Sector Público.	0.00	0.00	0.00	0.00	0.00	0.00
d3) Subsidios y Subvenciones.	0.00	0.00	0.00	0.00	0.00	0.00
d4) Ayudas Sociales.	0.00	0.00	0.00	0.00	0.00	0.00
d5) Pensiones y Jubilaciones.	0.00	0.00	0.00	0.00	0.00	0.00
d6) Transferencias a Fideicomisos, Mandatos y Otros Análogos.	0.00	0.00	0.00	0.00	0.00	0.00
d7) Transferencias a la Seguridad Social	0.00	0.00	0.00	0.00	0.00	0.00
d8) Donativos	0.00	0.00	0.00	0.00	0.00	0.00
d9) Transferencias al Exterior.	0.00	0.00	0.00	0.00	0.00	0.00
E. Bienes Muebles, Inmuebles e Intangibles.	0.00	0.00	0.00	0.00	0.00	0.00
e1) Mobiliario y Equipo de Administración.	0.00	0.00	0.00	0.00	0.00	0.00
e2) Mobiliario y Equipo Educativo y Recreativo.	0.00	0.00	0.00	0.00	0.00	0.00
e3) Equipo e Instrumental Médico y de Laboratorio.	0.00	0.00	0.00	0.00	0.00	0.00
e4) Vehículos y Equipo de Transporte.	0.00	0.00	0.00	0.00	0.00	0.00
e5) Equipo de Defensa y Seguridad.	0.00	0.00	0.00	0.00	0.00	0.00
e6) Maquinaria, Otros Equipos y Herramientas.	0.00	0.00	0.00	0.00	0.00	0.00
e7) Activos Biológicos.	0.00	0.00	0.00	0.00	0.00	0.00
e8) Bienes Inmuebles.	0.00	0.00	0.00	0.00	0.00	0.00
e9) Activos Intangibles.	0.00	0.00	0.00	0.00	0.00	0.00
F. Inversión Pública.	0.00	0.00	0.00	0.00	0.00	0.00
f1) Obra Pública en Bienes de Dominio Público.	0.00	0.00	0.00	0.00	0.00	0.00
f2) Obra Pública en Bienes Propios.	0.00	0.00	0.00	0.00	0.00	0.00
f3) Proyectos Productivos y Acciones de Fomento	0.00	0.00	0.00	0.00	0.00	0.00
G. Inversiones Financieras y Otras Provisiones.	0.00	0.00	0.00	0.00	0.00	0.00
g1) Inversiones para el Fomento de Actividades Productivas	0.00	0.00	0.00	0.00	0.00	0.00
g2) Acciones y Participaciones de Capital	0.00	0.00	0.00	0.00	0.00	0.00
g3) Compra de Títulos y Valores	0.00	0.00	0.00	0.00	0.00	0.00
g4) Concesión de Préstamos.	0.00	0.00	0.00	0.00	0.00	0.00
g5) Inversiones en Fideicomisos, Mandatos y Otros Análogos.	0.00	0.00	0.00	0.00	0.00	0.00
Fideicomiso de Desastres Naturales (informativo)						
g6) Otras Inversiones Financieras	0.00	0.00	0.00	0.00	0.00	0.00
g7) Provisiones para Contingencias y Otras Erogaciones Especiales.	0.00	0.00	0.00	0.00	0.00	0.00
H. Participaciones y Aportaciones.	0.00	0.00	0.00	0.00	0.00	0.00
h1) Participaciones.	0.00	0.00	0.00	0.00	0.00	0.00
h2) Aportaciones.	0.00	0.00	0.00	0.00	0.00	0.00
h3) Convenios.	0.00	0.00	0.00	0.00	0.00	0.00
I. Deuda Pública.	0.00	0.00	0.00	0.00	0.00	0.00
i1) Amortización de la Deuda Pública.	0.00	0.00	0.00	0.00	0.00	0.00
i2) Intereses de la Deuda Pública.	0.00	0.00	0.00	0.00	0.00	0.00
i3) Comisiones de la Deuda Pública.	0.00	0.00	0.00	0.00	0.00	0.00
i4) Gastos de la Deuda Pública.	0.00	0.00	0.00	0.00	0.00	0.00
i5) Costo por Coberturas.	0.00	0.00	0.00	0.00	0.00	0.00
i6) Apoyos Financieros.	0.00	0.00	0.00	0.00	0.00	0.00
i7) Adeudos de Ejercicios Fiscales Anteriores (ADEFAS).	0.00	0.00	0.00	0.00	0.00	0.00
<b>III. Total de Egresos</b>	<b>992,855,444.66</b>	<b>-172,478,267.91</b>	<b>820,377,176.75</b>	<b>818,641,096.27</b>	<b>818,235,829.35</b>	<b>1,736,080.48</b>

**NOMBRE DEL ENTE PÚBLICO : Secretaría para el Desarrollo y Empoderamiento de las Mujeres**  
**Estado Analítico del Ejercicio del Presupuesto de Egresos Detallado – LDF 6b.**

Clasificación Administrativa

Del 1 de Enero al 31 de diciembre de 2018  
(PESOS)

Concepto	Egresos					Subejercicio
	Aprobado	Ampliaciones / Reducciones	Modificado	Devengado	Pagado	
I. Gasto No Etiquetado	992,855,444.66	-190,137,052.91	802,718,391.75	800,984,090.62	800,578,823.70	1,734,301.13
Secretaría para el Desarrollo y Empoderamiento de las Mujeres	992,855,444.66	-190,137,052.91	802,718,391.75	800,984,090.62	800,578,823.70	1,734,301.13
II. Gasto Etiquetado	0.00	17,658,785.00	17,658,785.00	17,657,005.65	17,657,005.65	1,779.35
Secretaría para el Desarrollo y Empoderamiento de las Mujeres	0.00	17,658,785.00	17,658,785.00	17,657,005.65	17,657,005.65	1,779.35
<b>III. Total de Egresos</b>	<b>992,855,444.66</b>	<b>-172,478,267.91</b>	<b>820,377,176.75</b>	<b>818,641,096.27</b>	<b>818,235,829.35</b>	<b>1,736,080.48</b>

**NOMBRE DEL ENTE PÚBLICO : Secretaría para el Desarrollo y Empoderamiento de las Mujeres**

Estado Analítico del Ejercicio del Presupuesto de Egresos Detallado – LDF 6c.

Clasificación Funcional (Finalidad y Función )

Del 1 de Enero al 31 de diciembre de 2018

(PESOS)

Concepto	Egresos					Subejercicio
	Aprobado	Ampliaciones / Reducciones	Modificado	Devengado	Pagado	
I. Gasto No Etiquetado	992,855,444.66	-190,137,052.91	802,718,391.75	800,984,090.62	800,578,823.70	1,734,301.13
A. Gobierno	0.00	0.00	0.00	0.00	0.00	0.00
a1) Legislación	0.00	0.00	0.00	0.00	0.00	0.00
a2) Justicia	0.00	0.00	0.00	0.00	0.00	0.00
a3) Coordinación de la política de gobierno	0.00	0.00	0.00	0.00	0.00	0.00
a4) Relaciones exteriores	0.00	0.00	0.00	0.00	0.00	0.00
a5) Asuntos financieros y hacendarios	0.00	0.00	0.00	0.00	0.00	0.00
a6) Seguridad Nacional	0.00	0.00	0.00	0.00	0.00	0.00
a7) Asuntos de orden público y de seguridad interior	0.00	0.00	0.00	0.00	0.00	0.00
a8) Otros servicios generales	0.00	0.00	0.00	0.00	0.00	0.00
B. Desarrollo Social	992,855,444.66	-190,137,052.91	802,718,391.75	800,984,090.62	800,578,823.70	1,734,301.13
b1) Protección ambiental	0.00	0.00	0.00	0.00	0.00	0.00
b2) Vivienda y servicios a la comunidad	0.00	0.00	0.00	0.00	0.00	0.00
b3) Salud	0.00	0.00	0.00	0.00	0.00	0.00
b4) Recreación, cultura y otras manifestaciones sociales	0.00	0.00	0.00	0.00	0.00	0.00
b5) Educación	0.00	0.00	0.00	0.00	0.00	0.00
b6) Protección social	992,855,444.66	-190,137,052.91	802,718,391.75	800,984,090.62	800,578,823.70	1,734,301.13
b7) Otros Asuntos Sociales	0.00	0.00	0.00	0.00	0.00	0.00
C. Desarrollo Económico	0.00	0.00	0.00	0.00	0.00	0.00
c1) Asuntos económicos, comerciales y laborales en general	0.00	0.00	0.00	0.00	0.00	0.00
c2) Agropecuaria, silvicultura, pesca y caza	0.00	0.00	0.00	0.00	0.00	0.00
c3) Combustibles y energía	0.00	0.00	0.00	0.00	0.00	0.00
c4) Minería, manufacturas y construcción	0.00	0.00	0.00	0.00	0.00	0.00
c5) Transporte	0.00	0.00	0.00	0.00	0.00	0.00
c6) Comunicaciones	0.00	0.00	0.00	0.00	0.00	0.00
c7) Turismo	0.00	0.00	0.00	0.00	0.00	0.00
c8) Ciencia, tecnología e innovación	0.00	0.00	0.00	0.00	0.00	0.00
c9) Otras industrias y otros asuntos económicos	0.00	0.00	0.00	0.00	0.00	0.00
D. Otras no Clasificadas en Funciones Anteriores	0.00	0.00	0.00	0.00	0.00	0.00
d1) Transac. de la deuda pública/costo financiero de la deuda	0.00	0.00	0.00	0.00	0.00	0.00
d2) Transf., part. y aport. entre diferentes niv. y ord. de gob.	0.00	0.00	0.00	0.00	0.00	0.00
d3) Saneamiento del Sistema Financiero	0.00	0.00	0.00	0.00	0.00	0.00
d4) Adeudos de Ejercicios Fiscales Anteriores	0.00	0.00	0.00	0.00	0.00	0.00
II. Gasto Etiquetado	0.00	17,658,785.00	17,658,785.00	17,657,005.65	17,657,005.65	1,779.35
A. Gobierno	0.00	0.00	0.00	0.00	0.00	0.00
a1) Legislación	0.00	0.00	0.00	0.00	0.00	0.00
a2) Justicia	0.00	0.00	0.00	0.00	0.00	0.00
a3) Coordinación de la política de gobierno	0.00	0.00	0.00	0.00	0.00	0.00
a4) Relaciones exteriores	0.00	0.00	0.00	0.00	0.00	0.00
a5) Asuntos financieros y hacendarios	0.00	0.00	0.00	0.00	0.00	0.00
a6) Seguridad Nacional	0.00	0.00	0.00	0.00	0.00	0.00
a7) Asuntos de orden público y de seguridad interior	0.00	0.00	0.00	0.00	0.00	0.00
a8) Otros servicios generales	0.00	0.00	0.00	0.00	0.00	0.00
B. Desarrollo Social	0.00	17,658,785.00	17,658,785.00	17,657,005.65	17,657,005.65	1,779.35
b1) Protección ambiental	0.00	0.00	0.00	0.00	0.00	0.00
b2) Vivienda y servicios a la comunidad	0.00	0.00	0.00	0.00	0.00	0.00
b3) Salud	0.00	0.00	0.00	0.00	0.00	0.00
b4) Recreación, cultura y otras manifestaciones sociales	0.00	0.00	0.00	0.00	0.00	0.00
b5) Educación	0.00	0.00	0.00	0.00	0.00	0.00
b6) Protección social	0.00	17,658,785.00	17,658,785.00	17,657,005.65	17,657,005.65	1,779.35
b7) Otros Asuntos Sociales	0.00	0.00	0.00	0.00	0.00	0.00
C. Desarrollo Económico	0.00	0.00	0.00	0.00	0.00	0.00
c1) Asuntos económicos, comerciales y laborales en general	0.00	0.00	0.00	0.00	0.00	0.00
c2) Agropecuaria, silvicultura, pesca y caza	0.00	0.00	0.00	0.00	0.00	0.00
c3) Combustibles y energía	0.00	0.00	0.00	0.00	0.00	0.00
c4) Minería, manufacturas y construcción	0.00	0.00	0.00	0.00	0.00	0.00
c5) Transporte	0.00	0.00	0.00	0.00	0.00	0.00
c6) Comunicaciones	0.00	0.00	0.00	0.00	0.00	0.00
c7) Turismo	0.00	0.00	0.00	0.00	0.00	0.00
c8) Ciencia, tecnología e innovación	0.00	0.00	0.00	0.00	0.00	0.00
c9) Otras industrias y otros asuntos económicos	0.00	0.00	0.00	0.00	0.00	0.00
D. Otras no Clasificadas en Funciones Anteriores	0.00	0.00	0.00	0.00	0.00	0.00
d1) Transac. de la deuda pública/costo financiero de la deuda	0.00	0.00	0.00	0.00	0.00	0.00
d2) Transf., part. y aport. entre diferentes niv. y ord. de gob.	0.00	0.00	0.00	0.00	0.00	0.00
d3) Saneamiento del Sistema Financiero	0.00	0.00	0.00	0.00	0.00	0.00
d4) Adeudos de Ejercicios Fiscales Anteriores	0.00	0.00	0.00	0.00	0.00	0.00
<b>III. Total de Egresos</b>	<b>992,855,444.66</b>	<b>-172,478,267.91</b>	<b>820,377,176.75</b>	<b>818,641,096.27</b>	<b>818,235,829.35</b>	<b>1,736,080.48</b>

**NOMBRE DEL ENTE PÚBLICO : Secretaría para el Desarrollo y Empoderamiento de las Mujeres**

Estado Analítico del Ejercicio del Presupuesto de Egresos Detallado – LDF 6d.

Clasificación de Servicios Personales por Categoría

Del 1 de Enero al 31 de diciembre de 2018

(PESOS)

Concepto	Egresos					Subejercicio
	Aprobado	Ampliaciones / Reducciones	Modificado	Devengado	Pagado	
I. Gasto No Etiquetado	75,240,277.43	25,165,744.87	100,406,022.30	98,799,196.22	98,393,929.30	1,606,826.08
A. Personal Administrativo y de Servicio Público	75,240,277.43	22,519,344.93	97,759,622.36	96,152,796.28	95,747,529.36	1,606,826.08
B. Magisterio	0.00	0.00	0.00	0.00	0.00	0.00
C. Servicios de Salud	0.00	0.00	0.00	0.00	0.00	0.00
c1) Personal Administrativo	0.00	0.00	0.00	0.00	0.00	0.00
c2) Personal Médico, Paramédico y Afín	0.00	0.00	0.00	0.00	0.00	0.00
D. Seguridad Pública	0.00	0.00	0.00	0.00	0.00	0.00
E. Gastos Asociados a la Implementación de Nuevas Leyes Federales o Reformas a las mismas Nombre del Programa o Ley 1	0.00	0.00	0.00	0.00	0.00	0.00
F. Sentencias Laborales Definitivas	0.00	2,646,399.94	2,646,399.94	2,646,399.94	2,646,399.94	0.00
II. Gasto Etiquetado	0.00	21,747,950.69	21,747,950.69	21,747,950.37	21,747,950.37	0.32
A. Personal Administrativo y de Servicio Público	0.00	21,747,950.69	21,747,950.69	21,747,950.37	21,747,950.37	0.32
B. Magisterio	0.00	0.00	0.00	0.00	0.00	0.00
C. Servicios de Salud	0.00	0.00	0.00	0.00	0.00	0.00
c1) Personal Administrativo	0.00	0.00	0.00	0.00	0.00	0.00
c2) Personal Médico, Paramédico y Afín	0.00	0.00	0.00	0.00	0.00	0.00
D. Seguridad Pública	0.00	0.00	0.00	0.00	0.00	0.00
E. Gastos Asociados a la Implementación de Nuevas Leyes Federales o Reformas a las mismas Nombre del Programa o Ley 1	0.00	0.00	0.00	0.00	0.00	0.00
F. Sentencias Laborales Definitivas	0.00	0.00	0.00	0.00	0.00	0.00
<b>III. Total del Gasto en Servicios Personales</b>	<b>75,240,277.43</b>	<b>46,913,695.56</b>	<b>122,153,972.99</b>	<b>120,547,146.59</b>	<b>120,141,879.67</b>	<b>1,606,826.40</b>

**GOBIERNO CONSTITUCIONAL DEL ESTADO DE CHIAPAS**  
**SECRETARÍA PARA EL DESARROLLO Y EMPODERAMIENTO DE LAS**  
**MUJERES**

**SISTEMA CONTABLE 2018**

**RELACION DE BIENES MUEBLES QUE COMPONEN SU PATRIMONIO**

**Cuenta Pública al 31 de diciembre de 2018**

Página 1 de 17

Hora: 09:41:03a. m.

Fecha: 08/02/2019

Código	Descripción del Bien	Valor en Libros
1241	Mobiliario y Equipo de Administración	9,170,206.17
1241 111A0111 0002	1 MESA JUNTA 14 PERSONAS MADERA INDUSTRIALIZADA Y MELAMINIZADA	10,131.44
1241 111A0111 0005	1 MUEBLE DE RECEPCION MADERA INDUSTRIALIZADA Y MELAMINIZADA	6,657.24
1241 111A0111 0006	4 CAMAS INDIVIDUALES CON ESTRUCTURAS TUBULARES	19,488.00
1241 111A0111 0007	6 BURO FABRICADO MADERA INDUSTRIALIZADA Y MELAMINIZADA	12,876.00
1241 111A0111 0008	1 CUNA DE MADERA PINTADA COLOR BLANCO BARANDALES FIJOS Y DESMONTABLES	11,311.00
1241 111A0111 0009	1 CUNA DE VIAJE FLEXIBLE TIPO CORRAL	3,478.00
1241 111A0111 0010	1 SALA DE VINIL LAVABLE COLOR NEGRO	10,080.40
1241 111A0111 0012	22 ESCRITORIOS EJECUTIVOS COLOR CAOBA MADERA INDUSTRIALIZADA Y MELAMINIZADA, CANTAS EN PVC	113,945.78
1241 111A0111 0013	15 ESCRITORIO 120x67x75 COLOR CAOBA MADERA INDUSTRIALIZADA Y MELAMINIZADA	52,739.40
1241 111A0111 0014	01 ESCRITORIO 150x65x75 COLOR CAOBA MADERA INDUSTRIALIZADA Y MELAMINIZADA CON CAJONERA ARCHIVADOR YUTILERO	3,793.20
1241 111A0111 0017	6 SILLONES DE DOS PLAZAS TAPIZADO EN TELA PLIANA COLOR NEGRO	23,267.28
1241 111A0111 0018	6 SILLONES DE TRES PLAZAS TAPIZADO EN TELA PLIANA COLOR NEGRO	29,921.04
1241 111A0111 0019	3 SILLONES DE UNA PLAZA TAPIZADO EN TELA PLIANA COLOR NEGRO	8,494.68
1241 111A0111 0021	JUEGO DE SALA, SAGA.321, SUCAF F- 0023	8,000.00
1241 111A0111 0022	SILLA PERIQUERA, PRINCEL F- 0023	2,400.00
1241 111A0111 0023	PORTABEBE, PRINCEL F-0023	2,399.99
1241 111A0111 0024	LITERA (MATRIMONIAL-INDIVIDUAL) TUBULAR, TRANMEX F- 0023	6,380.00
1241 111A0111 0025	COLCHON MATRIMONIAL, MARCA AMERICA F-0023	7,999.96
1241 111A0111 0026	COLCHON INDIVIDUAL, MARCA AMERICA F- 0025	13,647.91
1241 111A0111 0027	01 JUEGO DE SALA, SAGA.321, SUCAF F- 0025	8,000.00
1241 111A0112 0001	02 ESCRITORIOS EJECUTIVOS ORION RECTANGULAR 160x70x75 MOD. 529 F-0069 C	13,095.00
1241 111A0112 0002	02 ARCHIVERO VERTICAL HIRISH INDUSTRIALES METAL F- 0070 C	4,186.00
1241 111A0112 0003	01 ARCHIVERO VERTICAL HIRISH INDUSTRIALES METAL 2 GAV 18 PULG. F- 0083 C	2,093.00
1241 111A0112 0004	04 COLCHON MATRIMONIAL SLEPP CARE MOD. GRADA 135CMx190CM F-71C	10,289.66
1241 111A0112 0005	02 LITERA MATRIMONIAL-INDIVIDUAL FIJA SWWET DREAMS TUBULAR DE 2" F- 0082 C	9,607.12
1241 111A0112 0006	4 COLCHON INDIVIDUAL HT ORTO TELA MAXIMA F- 0098C	9,494.83
1241 111A0112 0007	02 ROPERO DE MADERA COLECCION ELEGANCE 1.00MT FRENTE 1.90 ALTO .55 FONDO F-0076 C	11,993.01
1241 111A0112 0008	02 CAMA MATRIMONIAL MODELO DREAMS TUBULAR 2" CON CABECERA 1.35MT X 1.90 MT F-0078 C	4,990.71
1241 111A0112 0009	02 COLCHON MATRIMONIAL SLEEP CARE MOD. GRADA 135CM X 190CM F-0079 C	5,144.83
1241 111A0113 0002	28 ESCRITORIOS F-0039 DE PEREZ RUIZ GUADALUPE PROGRAMA CDM 2013	84,050.37
1241 111A0113 0003	14 ARCHIVEROS F- 0039 DE PEREZ RUIZ GUADALUPE PROGRAMA CDM 2013	42,035.00
1241 111A0113 0004	1 ESCRITORIO DE 1.20 CM x 70 CM CON 2 CAJONES F-0021 DE GOMEZ BERMUDEZ MAGDALENA PROGRAMA PAIMEF 2013	2,500.00

**SECRETARÍA PARA EL DESARROLLO Y EMPODERAMIENTO DE LAS  
 MUJERES**
**SISTEMA CONTABLE 2018**
**RELACIÓN DE BIENES MUEBLES QUE COMPONEN SU PATRIMONIO**

Página 2 de 17

**Cuenta Pública al 31 de diciembre de 2018**

Hora: 09:41:03a. m.

Fecha: 08/02/2019

Código	Descripción del Bien	Valor en Libros
1241 111A0114 0003	02 ARCHIVEROS, CH-54, ERVING E. POLA, PAIMEF 2014	5,360.00
1241 111A0114 0005	02 ARCHIVEROS, CH-54, ERVING E. POLA, PAIMEF 2014	6,400.00
1241 111A0114 0006	01 ESCRITORIO, CH-54, ERVING E. POLA, PAIMEF 2014	4,000.00
1241 111A0114 0007	03 COLCHONES INDIVIDUALES, CH-54, ERVING E. POLA, PAIMEF 2014	8,400.00
1241 111A0114 0008	03 COLCHONES MATRIMONIALES, CH-54, ERVING E. POLA, PAIMEF 2014	10,200.00
1241 111A0114 0009	03 LITERAS, CH-54, ERVING E. POLA, PAIMEF 2014	31,500.00
1241 111A0114 0011	04 ESCRITORIOS MODERNOS CON ESTRUCTURA METALICA, CH-110, FACT. 039 ERVING EDUARDO POLA ROBLES, PROG. CDM-PEG 2014	9,461.75
1241 111A0114 0012	28 ESCRITORIOS EJECUTIVOS CON MELANINA, CH-165, FACT. 048 ERVING EDUARDO POLA ROBLES, PROG. CDM-PEG 2014	66,232.24
1241 111A0114 0014	11 ESCRITORIOS DE MADERA 1.20x.75 CM, 2 CAJONES, CH-401, FACT. A628 FATIMA DEL ROSARIO CABRERA CAMACHO, PROG. PAIMEF 2014	44,000.05
1241 111A0114 0015	09 COLCHONES INDIVIDUALES, CH-401, FACT. A628 FATIMA DEL ROSARIO CABRERA CAMACHO, PROG. PAIMEF 2014	25,199.97
1241 111A0114 0016	09 COLCHONES MATRIMONIALES, CH-401, FACT. A628 FATIMA DEL ROSARIO CABRERA CAMACHO, PROG. PAIMEF 2014	30,599.95
1241 111A0114 0017	09 LITERAS INDIVIDUALES TUBULARES S855, CH-402, FACT. 243A JOSE ALBERT VELAZQUEZ ARCE, PROG. PAIMEF 2014	94,499.96
1241 11593215 0004	01 STAND PORTATIL EN PANELES CON PUERTAS Y REPISA, ADMINISTRADORA NGR, S.A. FACT. 2 PROG. PAMEF 2015, CH-162.	4,999.99
1241 11593215 0005	10 MAMPARAS CON DOS PANELES, 120x.90 Y 120x.40 CMS CON CONECTORES PARA ENSAMBLE, ADMINISTRADORA NGR, S.A. FACT. 2 PROG. PAMEF 2015, CH-162.	54,999.89
1241 11593215 0006	02 CUNAS DE MADERA, ADMINISTRADORA NGR, S.A. FACT. 2 PROG. PAMEF 2015, CH-162.	7,000.00
1241 11593215 0007	03 LITERAS INDIVIDUALES DE ALUMINIO, ADMINISTRADORA NGR, S.A. FACT. 2 PROG. PAMEF 2015, CH-162.	17,999.99
1241 11593215 0008	01 ROPERO DE MADERA, ADMINISTRADORA NGR, S.A. FACT. 2 PROG. PAMEF 2015, CH-162.	3,999.99
1241 11593215 0009	01 ALACENA DE ALUMINIO, ADMINISTRADORA NGR, S.A. FACT. 2 PROG. PAMEF 2015, CH-162.	4,999.99
1241 11593215 0010	01 SALA DE TACTO PIEL 3 PIEZAS, ADMINISTRADORA NGR, S.A. FACT. 2 PROG. PAMEF 2015, CH-162.	6,499.99
1241 11593215 0014	01 ESCRITORIO EJECUTIVO CEREZO BASICS, ELIU A. MARTINEZ LOPEZ, FACT. 606 PROG. PAIMEF 2010, CH-0569	4,000.00
1241 11593215 0016	01 ARCHIVERO 3 GAVETAS METALICO, ELIU A. MARTINEZ LOPEZ, FACT. 606 PROG. PAIMEF 2010, CH-0569	4,999.99
1241 11593215 0020	02 ESCRITORIOS SECRETARIALES CON ARCHIVERO 2 CAJONES MOD. 4240, GRUPO LOPEZ DEL STE. COMERCIALIZ, S.A. FACT. A 071, PROG. PAIMEF 2010, CH-0137	7,997.10
1241 11593216 0003	02 CUNAS, COMERC. TGZ,S.A. FACT. B306, PROG. PAIMEF 2016	8,400.00
1241 11593216 0004	02 LITERAS INDIVIDUAL, COMERC. TGZ,S.A. FACT. B306, PROG. PAIMEF 2016	13,000.00
1241 11593217 0005	02 LIBREROS COMPLETOS SIN PUERTAS 5 ENTREPAÑOS COLOR CAOBA CON REGATON NIVELADOR .84x035x1.78 FACT. 035 PROV. LAGUNA NEGRA COMERCIALIZADORA, S.A. DE C.V., CH-038 PROG. TRANSVERSALIDAD 2017.	6,493.45
1241 11593217 0006	01 ARCHIVERO DE MADERA DE 3 GAVETAS, FACT. 1426 PROV. MARIA DE LOS ANGELES GARCIA ALBARES, CH-0487 PROG. PAIMEF 2017	4,367.18
1241 11593217 0007	03 SOFÁ DE VINYL-PIEL DE 3 PLAZAS, FACT. 1426 PROV. MARIA DE LOS ANGELES GARCIA ALBARES, CH-0487 PROG. PAIMEF 2017	12,000.01
1241 13000207 0001	14 SILLAS SECRETARIALES CON BRAZO	11,175.45
1241 13000207 0002	14 ARCHIVEROS COMERCIAL DE 4 GAVETAS	25,828.27



**SECRETARÍA PARA EL DESARROLLO Y EMPODERAMIENTO DE LAS  
 MUJERES**
**SISTEMA CONTABLE 2018**
**RELACIÓN DE BIENES MUEBLES QUE COMPONEN SU PATRIMONIO**

Página 3 de 17

**Cuenta Pública al 31 de diciembre de 2018**

Hora: 09:41:03a. m.

Fecha: 08/02/2019

Código	Descripción del Bien	Valor en Libros
1241 13000207 0003	14 MODULOS PARA COMPUTADORAS	39,481.38
1241 13000207 0004	14 MODULOS PARA TRABAJO	90,278.02
1241 13000209 0001	10 MODULOS PARA COMPUTADORAS	18,837.00
1241 131A0101 0003	1 ENFRIADOR Y CALENTADOR DE AGUA SERIE:33329016	2,121.10
1241 131A0101 0005	13 ESCRITORIOS SECRETARIAL MADERA F-24691	13,225.00
1241 131A0101 0006	3 LIBREROS DE PISO CON PERCHERO MODULAR F-24691	5,692.50
1241 131A0101 0007	8 ESCRITORIOS SEMIEJECUTIVOS DE MADERA F-24691	12,098.00
1241 131A0101 0008	20 ESCRITORIOS METAL. SECRETARIALES F-25641	23,265.23
1241 131A0101 0009	5 LIBREROS DE MADERA COLOR VINO F-25641	12,038.00
1241 131A0101 0010	3 ARCHIVEROS METALICOS 4 GAVETAS T/OFICIO	5,500.29
1241 131A0101 0012	1 ENGARGOLADORA P/ARILLO PLASTICO TORRES BATIZ	2,837.49
1241 131A0101 0013	1 ENGARGOLADORA P/ARILLO METALICO TORRES BATIZ	3,514.21
1241 131A0101 0014	1 MAQUINA DE ESCRIBIR ELECTRICA TORRES BATIZ F-24895	4,300.02
1241 131A0101 0015	1 ENMICADORA MCA PERFEX TORRES BATIZ F-24895	3,319.30
1241 131A0101 0016	00 SILLAS SECRETARIALES 4500 CAFE TABACO FACTURA No. 8139	2,289.34
1241 131A0101 0017	00 SILLAS SECRETARIALES 4500 CAFE TABACO FACTURA No. 08098	2,289.40
1241 131A0102 0001	00 ESCRITORIO 2 GAV. MCA. OFIK FACTURA No. 10246	6,974.34
1241 131A0104 0002	1 RELOJ CHECADOR MARCA LETHEM MOD. 6000E	5,094.50
1241 131A0104 0003	1 ARCHIVERO 4 GAVETAS CAOBA 48x60x1.35	3,895.33
1241 131A0104 0004	2 ESCRITORIOS ECON. No.3 NEGRO CAOBA MOD. EC-12-DM3 MCA, ROAL	5,098.55
1241 131A0104 0012	1 ARCHIVERO 4 GAVETAS ARENA ECONOVA	2,359.00
1241 131A0105 0002	1 ESCRITORIO DIRECTIVO 180x80x75 1 CAJA MOD 1001-1P MCA NAPOLES	2,609.06
1241 131A0105 0004	2 SILLON EJECUTIVO RESP. ALTO E-60 T/NEGRO MCA. ALBAR MUEBLES	2,000.19
1241 131A0105 0007	10 MODULOS DE COMPUTO MCA. ITALIA FACTURA No. 14511	7,590.00
1241 131A0105 0009	9 SILLONES EJEC. C/BRAZOS MCA. OFIK- FACTURA No. 14513	1,778.07
1241 131A0106 0003	1 SOFA 3 PLAZAS GAMUZA ITALIANA NEGRA L/LU	7,154.58
1241 131A0106 0008	1 SILLON EJECUTIVO PIEL NEGRO L/ELITE	4,815.34
1241 131A0106 0010	5 ESTANTES METAL 4 POSTES 2.20, 7 CHAROLAS 60x90	4,986.84
1241 131A0106 0011	1 ARCHIVERO METALICO DE 4 GAVETAS L/NOVA	2,353.48
1241 131A0106 0012	6 LIBREROS ESTANDAR 1.90x89 MTS. CON 5 ENTREPAÑOS	13,282.50
1241 131A0106 0014	1 CENTRO MODULAR GOTA 1.80x.80 MOD 600 COLOR GRAFITO LINEA IMAGEN	2,002.35
1241 131A0106 0016	1 CREDENZA CON 2 GATEAS DE 1.80 MTS	2,532.71
1241 131A0107 0004	1 ARCHIVERO VERTICAL METALICO DE 4 GAVETAS LINEA NOVA, MARCA GEBESA	2,566.80
1241 131A0107 0005	01 MESA DE TRABAJO 1.50 MOD. CA-04 MARCA CARSA	1,867.88
1241 131A0107 0006	03 LIBRERO ESTANDAR SENCILLO DE 1.90x.89 MTS CON 5 ENTREPAÑOS MARCA REMINGTON	7,969.50
1241 131A0107 0007	1 CONJUNTO EJEC. PATA 12" ZPACIO MOD 1.0 MCA GEBESA	9,460.23
1241 131A0107 0010	12 ESCRITORIOS SECRET 1.20 LINEA NOVA MOD. 210 GEBESA	24,067.20
1241 131A0107 0012	9 ARCHIVEROS METAL. 4 GAVETAS LINEA NOVA GEBESA	27,427.50
1241 131A0107 0013	1 STAN DE PISO CON LOGOTIPOS	10,235.00
1241 131A0107 0016	3 ESCRITORIOS SECRETARIAL MOD. 210 MCA. GEBESA COLOR ARENA	6,272.10
1241 131A0107 0017	3 LITERAS METALICAS SINALOENSE INDIVIDUAL/MATRIMONIAL	12,773.63

**SECRETARÍA PARA EL DESARROLLO Y EMPODERAMIENTO DE LAS  
 MUJERES**
**SISTEMA CONTABLE 2018**
**RELACION DE BIENES MUEBLES QUE COMPONEN SU PATRIMONIO**

Página 4 de 17

**Cuenta Pública al 31 de diciembre de 2018**

Hora: 09:41:03a. m.

Fecha: 08/02/2019

Código	Descripción del Bien	Valor en Libros
1241 131A0107 0020	1 ANTECOMEDRO PRINCE CALIFORNIA 1760 7 PZAS	3,481.00
1241 131A0107 0021	1 SALA DE GUADALAJARA ITALIA 3-2-1	8,350.00
1241 131A0107 0023	10 ESCRITORIOS SECRETARIAL DE 1.20 MOD MCA GEBESA LINEA NOVA COLOR ARENA	20,907.00
1241 131A0107 0024	2 ARCHIVEROS METALICOS 4 GAVETAS LINEA NOVA MCA. GABESA	6,095.00
1241 131A0107 0025	1 SILLON DE UNA PLAZA MOD. LISBOA/ 1P MCA. ALBAR MUEBLES COLOR NEGRO	2,516.72
1241 131A0107 0026	1 SILLON DE DOS PLAZAS MOD. LISBOA MCA. ALBAR MUEBLES COLOR NEGRO	3,479.50
1241 131A0108 0005	6 ESCRITORIOS SECRETARIAL 1.20 METAL LINEA NOVA MCA. GEBESA	16,114.89
1241 131A0108 0011	1 COMEDOR 6 SILLAS TUBULAR MADERA CRISTAL MCA. MILAN	3,049.99
1241 131A0108 0012	20 ESCRITORIO METALICO SECRET 2 GAV MCA. OFIMAGEN LINEA IRON	63,273.89
1241 131A0108 0013	2 ARCHIVERO VERTICAL METAL 4 GAV MCA. OFIMAGEN LINEA IRON PLUS	3,723.99
1241 131A0108 0015	1 MESA DE FISIOTERAPIA CON ORIFICIO FACIAL	3,900.00
1241 131A0108 0016	1 MESA CHASIS LONG TUBULAR DE MASAJE	1,900.00
1241 131A0108 0018	5 MESAS HEXAGONAL H75 CON 6 SILLAS ESCOLARES	16,407.91
1241 131A0108 0019	6 JUEGOS DE SALA ALBANY 22ET	26,994.00
1241 131A0108 0020	6 JUEGOS DE ANTECOMEDOR DELICAS CON 6 SILLAS	26,994.00
1241 131A0108 0024	12 CAMAS INDIVIDUALES TUBULAR METALICA C/COLCHON	42,100.08
1241 131A0108 0027	12 CUNAS CON COLCHONETAS	45,000.00
1241 131A0109 0002	1 ARCHIVERO DE 3 GAVETAS	3,500.00
1241 131A0109 0008	2 CAMAS MATRIMONIAL OMEGA GONCAD	3,800.00
1241 131A0109 0009	2 COLCHONES MATRIMONIAL CRAYONS 135	3,800.00
1241 131A0109 0010	1 MESA INFANTIL C/SILLAS GONCAD	2,000.00
1241 131A0109 0021	ARCHIVERO METALICO DE 4 GAVETAS COLOR NEGRO	2,432.26
1241 131A0110 0010	2 ESCRITORIO EJECUTIVO, MADERA METAL	7,529.28
1241 131A0110 0013	6 ESCRITORIO SECRETARIAL, MADERA	12,900.00
1241 131A0110 0023	2 MESA PARA SALA DE MADERA	4,174.50
1241 131A0110 0024	1 RELOJ CHECADOR, METAL PLASTICO, MCA. ACROPRINT, MOD. 150QL4, SERIE 047139E1, FACT. 12962	4,409.58
1241 131A0110 0025	1 RELOJ CHECADOR, METAL PLASTICO, MCA. LATHEN, MOD. 600E, SERIE G002690, FACT. 35134	5,888.69
1241 131A0110 0026	1 RELOJ CHECADOR, METAL GRANITO	6,401.01
1241 131A0110 0027	1 SOFA UNA PLAZA, MADERA TELA	4,856.15
1241 131A0110 0031	01 BANCA VISITANTE DE 3 PLAZAS SIN BRAZOS COLOR NEGRO MARCA ALBAR MUEBLES MODELO AB-400/3P F-E11026	1,149.87
1241 131A0110 0036	07 SILLONES EJECUTIVOS RESPALDO ALTO PIEL NEGRO CHE-L855 CFH FACT.-GAFB-007122, 1,333.68 C/U	9,335.76
1241 131A0111 0001	04 Archiveros metalicos 4 gavetas verticales f- 5860	8,740.00
1241 131A0111 0002	01 Escritorio ejecutivo	4,754.10
1241 131A0111 0003	01 Credenza ejecutiva	4,600.00
1241 131A0197 0005	1 ESCRITORIO SECRETARIAL No. INV. 167563-B	1,427.84
1241 131A0197 0006	1 ESCRITORIO SECRETARIAL METALICO 1.20	1,427.84
1241 131A0197 0009	1 ESCRITORIO SECRETARIAL METALICO 1.20	1,427.84
1241 131A0197 0010	1 SALA TAPIZADA C/MEDIA C/CAÑA RUSTICA 3-2-1	11,170.00

**SECRETARÍA PARA EL DESARROLLO Y EMPODERAMIENTO DE LAS  
 MUJERES**
**SISTEMA CONTABLE 2018**
**RELACION DE BIENES MUEBLES QUE COMPONEN SU PATRIMONIO**

Página 5 de 17

**Cuenta Pública al 31 de diciembre de 2018**

Hora: 09:41:03a. m.

Fecha: 08/02/2019

Código	Descripción del Bien	Valor en Libros
1241 131A0197 0011	1 SILLON EJECUTIVO RESPALDO ALTO	1,305.48
1241 311A0111 0001	17 COMPUTADORA PERSONAL, PROCESADOR INTEL CORE I3-540 MEMORIA DDR3 SDRAM DE 2 GB, MEMORIA CACHE 4 MB	203,992.16
1241 311A0111 0003	1 IMPRESORA MULTIFUNCIONAL A COLOR 24 BITS LASER, FUNCIONES: IMPRESION, COPIADO Y ESCANEAO.	3,188.02
1241 311A0111 0004	3 COMPUTADORA PORTATIL, PROCESADOR INTEL CORE I7-720QM, MEMORIA DDR3, SDRAM CON 4 GB	40,362.29
1241 311A0112 0001	1 COMPUTADORA DE ESCRITORIO ACER VERITON MODELO VM4610G-MO10W MONITOR ACER LED 18.5" DICO DURO DE 500GB SERIE CPU_ 21201261092 F-0465	15,931.99
1241 311A0112 0002	02 NO BREAK MARCA COMPLET MODELO MT505 PETENCIA 500VA F-0467	4,548.10
1241 311A0112 0003	01 NO BREAK MARCA COMPLET MODELO MT505 PETENCIA 500VA F-0468	2,274.05
1241 311A0112 0004	02 NO BREAK MARCA COMPLET MODELO MT505 PETENCIA 500VA SERIE: 12ZZ140826 Y 12ZZ140791 F-0469	4,548.10
1241 311A0112 0005	01 LAP TOP MARCA LENOVO MODELO THINKPAD NOTEBOOK EDGE E530 DISCO DURO 500GB SERIE: 3259335MP0V54T F-0470	18,199.99
1241 311A0112 0006	1 COMPUTADORA DE ESCRITORIO ACER VERITON MODELO VM4610G-MO10W MONITOR ACER LED 18.5" DICO DURO DE 500GB SERIE F-0466 Y 474	63,727.98
1241 311A0113 0002	21 BENQ MB INTEL D2500HN F-0040 DE PEREZ RUIZ GUADALUPE PROGRAMACDM 2013	189,115.30
1241 311A0113 0003	7 MULTIFUNCIONAL F- 0040 DE PEREZ RUIZ GUADALUPE PROGRAMA CDM 2013	55,912.69
1241 311A0113 0004	7 LAPTOP GUIA PROCESADOR INTEL F- 0040 DE PEREZ RUIZ GUADALUPE PROGRAMA CDM 2013	87,761.20
1241 311A0113 0005	7 CAÑON PROYECTOR BENQ MS502 F- 0040 DE PEREZ RUIZ GUADALUPE PROGRAMA CDM 2013	42,003.68
1241 311A0113 0006	7 PANTALLA DE TRIPIE TRIPOD F- 0040 DE PEREZ RUIZ GUADALUPE PROGRAMA CDM 2013	20,349.85
1241 311A0114 0002	04 COMPUTADORAS PORTATIL AMD, FACT. 109A, CHRISTIAN GOMEZ MANDIJANO, G. INST.	44,999.97
1241 311A0114 0003	01 MULTIFUNCIONAL HP BROTHER LASE COLOR Mfc-9330c cdw, FACT. 111A, CHRISTIAN GOMEZ MANDUJANO. G. INST.	7,000.00
1241 311A0114 0004	01 COMPUTADORA PORTATIL PORCESADOR INTEL CORE i5-4200, MEMORIA DDR3 SDRAM 6 GB, DISCO DURO 500 GB, PANTALLA LED 14", FACT. 23 IRVING EDUARDO POLA ROBLES, PROG. PAIMEF	16,499.99
1241 311A0114 0005	02 COMPUTADORAS PORTATILES PORCESADOR INTEL CORE i3-4000, MEMORIA DDR3 SDRAM 4 GB, DISCO DURO 500 GB, PANTALLA LED 14", FACT. 20 IRVING EDUARDO POLA ROBLES, PROG. PAIMEF	33,000.00
1241 311A0114 0006	01 COMPUTADORA DE ESCRITORIO, PORCESADOR INTEL CORE i3-4130, MEMORIA DDR3 SDRAM 4 GB, DISCO DURO SERIAL ATA 500 GB A 7200 RPM, MONITOR LCD 17", CON UNIDAD DE REPALDO DE ENERGIA (NO BREAK), FACT. 25 IRVING EDUARDO POLA ROBLES, PROG. PAIMEF	13,500.00
1241 311A0114 0007	01 IMPRESORA LASER, FACT. 22 IRVING EDUARDO POLA ROBLES, PROG. PAIMEF	2,500.00
1241 311A0114 0008	24 COMPUTADORAS DE ESCRITORIO, PROCESADOR i3-4130, MEMORIA DDR3 SDRAM 4 GB, SERIAL ATA 500 GB A 7200 RPM, MONITOR LCD 17", CH-0115, FACT. 44 IRVING EDUARDO POLA ROBLES, PROG. CDM-PEG 2014	223,223.07
1241 311A0114 0009	08 COMPUTADORAS PORTATILES PROCESADOR INTEL CORE i3-4000, MEMORIA DDR3 SDRAM 4 GB, DISCO DURO 500 GB, PANTALLA LED 14", CH-0115, FACT. 44 IRVING EDUARDO POLA ROBLES, PROG. CDM-PEG 2014	68,843.96
1241 311A0114 0010	08 VIDEO PROYECTOR, CH- 0115, FACT. 44 IRVING EDUARDO POLA ROBLES, PROG. CDM-PEG 2014	39,986.31

**SECRETARÍA PARA EL DESARROLLO Y EMPODERAMIENTO DE LAS  
 MUJERES**
**SISTEMA CONTABLE 2018**
**RELACIÓN DE BIENES MUEBLES QUE COMPONEN SU PATRIMONIO**

Página 6 de 17

**Cuenta Pública al 31 de diciembre de 2018**

Hora: 09:41:03a. m.

Fecha: 08/02/2019

Código	Descripción del Bien	Valor en Libros
1241 311A0114 0012	10 COMPUTADORAS PORTATILES PROCESADOR INTEL CORE i3-4000, MEMORIA DDR3 SDRAM 4 GB, DISCO DURO 500 GB, PANTALLA LED 14", CH-0111, FACT. 45A GUADALUPE PEREZ RUIZ, PROG. TRANSVERSALIDAD 2014	149,883.90
1241 311A0114 0013	01 IMPRESORA MULTIFUNCIONAL LASER, FUNCIONES: IMPRESIÓN, COPIADO Y ESCANEADO, CH-112, FACT. 42A GUADALUPE PEREZ RUIZ, PROG. TRANSVERSALIDAD 2014	13,142.21
1241 311A0114 0014	10 IMPRESORAS DE INYECCION DE TINTA, CH-113, FACT. 46A GUADALUPE PEREZ RUIZ, PROG. TRANSVERSALIDAD 2014	45,115.90
1241 311A0114 0015	01 VIDEO PROYECTOR CON CONTROL REMOTO Y MALETIN DE ESTUCHE, CH-115, FACT. 44A GUADALUPE PEREZ RUIZ, PROG. TRANSVERSALIDAD 2014	9,904.00
1241 311A0114 0016	01 ANTIVIRUS EN ESPAÑOL ULTIMA VERSIÓN, CH-114, FACT. 43A GUADALUPE PEREZ RUIZ, PROG. TRANSVERSALIDAD 2014	13,057.99
1241 311A0114 0017	08 COMPUTADORAS DE ESCRITORIO, PROCESADOR INTEL CORE i3-4150, MEMORIA RAM 4 GB, DISCO DURO 500GB, SISTEMA OPERATIVO WINDOWS 7/8, FACT. 052 IRVING E. POLA ROLBES, PROG. BIENESTAR DE CORAZON A CORAZON, O.P. 0735	92,289.60
1241 311A0114 0019	05 IMPRESORAS LASER RESOLUCION 600x600 dpi, MEMORIA 128 MB, FACT. 052 IRVING E. POLA ROBLES, PROG. BIENESTAR DE CORAZON A CORAZON, O.P. 0735	25,688.20
1241 311A0114 0020	22 COMPUTADORAS PORTATIL, PROCESADOR CORE i3 4010U, MEMORIA RAM 4GB DDR3, DISCO DURO 1TB, PANTALLA 14" HD, SIST. OPER. WINDOWS 8, FACT. 052 IRVING E. POLA ROBLES, PROG. BIENESTAR DE CORAZON A CORAZON, O.P. 0735	277,455.78
1241 311A0114 0021	10 COMPUTADORAS PORTATILES DELL INSPIRON 14R 14", WINDOWS 8, SERIES: GFSPLW1, 2KSPLW1, JDVMLW1, 3F2NLW1, 8DSPLW1, BL2NLW1, 408DMW1, 4WSPLW1, 663NLW1 Y 4L2NLW1. FACT. 2829 FOTO YAÑEZ, S.A. PROG. BIENESTAR DE CORAZON A CORAZON, O.P. 718	62,060.00
1241 311A0114 0022	11 IMPRESORAS DE TARJETAS PVC, SERIES: 56C7393, 57C5441, 57C5439, 57C5403, 57C5844, 57C5910, 56C7390, 56C7317, 56C7391, 57C6574 Y 57C6779. FACT. 2829 FOTO YAÑEZ, S.A. PROG. BIENESTAR DE CORAZON A CORAZON, O.P. 718	450,486.00
1241 311A0114 0023	10 LECTOR BIOMETRICO DE HUELLA DE DEDO, SERIES: 302U-0044919, 0043505, 0045032, 0044954, 0044926, 0044980, 0043501, 0043445, 0043403 Y 0043026. FACT. 2829 FOTO YAÑEZ, S.A. PROG. BIENESTAR DE CORAZON A CORAZON, O.P. 718	127,600.00
1241 311A0114 0024	10 DIGITALIZADOR DE FIRMAS, SERIES: TL460HP14A1136, HN13A920, HN13A921, HP13M7545, HP13M7546, HP13M7547, HP137556, HP13M7559, HP13M7561 Y HP13M7562. FACT. 2829 FOTO YAÑEZ, S.A. PROG. BIENESTAR DE CORAZON A CORAZON, O.P. 718	87,000.00
1241 311A0117 0002	02 COMPUTADORAS PORTATILES MCA. DELL MOD. 5567, PANTALLA LED 14", SERIES: CN0J4VH21296673K0061 Y CN0J4VH21296673K0065. PROV. RICARDO BENJAMIN MORALES MORENO, FACT. 74 GASTO INST. (PARA EL USO DEL BANAVIM)	63,544.80
1241 31593215 0003	11 COMPUTADORAS DE ESCRITORIO HP COMPAQ ALL IN ONE, PANTALLA LED 18.5", MEMORIA RAM 4GB, DISCO DURO 500GB, SKI MANAGERS CORPORATION, S.A. FACT. C-10 PROG. PAIMEF 2015, CH-0118.	173,791.20
1241 31593215 0004	01 LAPTOP HP 450, PRCESADOR INTEL CORE, MEMORIA RAM DDR3 SDRAM, 4 GB, DISCO DURO 500 GB, PANTALLA LED 14" CON MALETIN, SKI MANAGERS CORPORATION, S.A. FACT. C-10 PROG. PAIMEF 2015, CH-0118.	14,999.96
1241 31593215 0005	11 NOBREAK SMARTBITT, UNIDAD DE RESPALDO DE ENERGIA, FRECUENCIA DE ENTRADA Y SALIDA DE 120 WCA/60 HZ, POTENCIA DE 720 VA, SKI MANAGERS CORPORATION, S.A. FACT. C-10 PROG. PAIMEF 2015, CH-0118.	31,900.00

**SECRETARÍA PARA EL DESARROLLO Y EMPODERAMIENTO DE LAS  
 MUJERES**
**SISTEMA CONTABLE 2018**
**RELACIÓN DE BIENES MUEBLES QUE COMPONEN SU PATRIMONIO**

Página 7 de 17

**Cuenta Pública al 31 de diciembre de 2018**

Hora: 09:41:03a. m.

Fecha: 08/02/2019

Código	Descripción del Bien	Valor en Libros
1241 31593215 0006	01 COMPUTADORA HP PAVILION 100-5005la SERIE: 3CR0400WM2 C/PROCESADOR AMD ATHLON II, ELIU A. MARTINEZ LOPEZ, FACT. 617 PROG. PAIMEF 2010, CH-0569	14,986.39
1241 31593215 0007	01 IMPRESORA HP LASERJET CP1518NI IMPRESION COLOR NEGRO, ELIU A. MARTINEZ LOPEZ, FACT. 617 PROG. PAIMEF 2010, CH-0569	5,000.00
1241 31593216 0002	4 COMPUTADORAS DE ESCRITORIO MCA. ACER MOD. VX2640G-MI64 DT.VMXAL.004, FACT. 125 IRVING E. POLA, PROG. PAIMEF 2016.	83,999.91
1241 31593216 0003	1 IMPRESORA MULTIFUNCIONAL HP COLOR, LASERJET PRO M477fnw CF377A, FACT. 125 IRVING E. POLA, PROG. PAIMEF 2016.	18,000.00
1241 31593216 0004	4 IMPRESORA MULTIFUNCIONAL HP COLOR, LASERJET PRO M426dw F6W13A, FACT. 125 IRVING E. POLA, PROG. PAIMEF 2016.	24,000.00
1241 31593216 0005	4 NO-BREAK R-UPR 1008, 1000 VA 410 WATTS, 8 CONTACTOS TIPO NEMA 5-15R, FACT. 125 IRVING E. POLA, PROG. PAIMEF 2016.	16,000.00
1241 31593217 0002	11 COMPUTADORAS PORTATIL MCA. DELL, MODELO: DELL 14-3000, SERIE: 3467, PROV. ABASTECEDORA COMERCIAL AZTECA, S.A. DE C.V., CHEQUE 0205, PROG. CDM 2017.	95,370.00
1241 31593217 0003	02 COMPUTADORAS PORTATIL MCA. DELL, MODELO: DELL 14-3000, SERIE: 3467, PROV. ORGANIZACION DE COMERCIOS MORINGA, S.A. DE C.V., CHEQUE 073, PROG. PAIMEF 2017.	55,981.60
1241 31593217 0004	02 VIDEO PROYECTOR TECNOLOGIA DE VISUALIZACION, PROV. ORGANIZACION DE COMERCIOS MORINGA, S.A. DE C.V., CHEQUE 073, PROG. PAIMEF 2017.	46,018.38
1241 31593217 0005	01 IMPRESORA MULTIFUNCIONAL DE INYECCION DE TINTA, FUNCIONES: IMPRESION, COPIADO Y ESCANEADO, FACT. 041 PROV. LAGUNA NEGRA COMERCIALIZADORA, S.A. DE C.V., CH-039 PROG. TRANSVERSALIDAD 2017.	6,575.56
1241 31593217 0006	01 COMPUTADORA PORTATIL BASICA, PANTALLA 14", ANTI REFLEJO, 8 GB, FACT. 041 PROV. LAGUNA NEGRA COMERCIALIZADORA, S.A. DE C.V., CH-039 PROG. TRANSVERSALIDAD 2017.	10,902.84
1241 31593217 0007	03 COMPUTADORAS PORTATIL BÁSICA, ACER ASPIRE LAPTOP 15.6 INTEL PENTIUM MEMORIA DE 4GB, FACT. 2114 PROV. ORGANIZACION DE COMERCIOS MORINGA, S.A. DE C.V., CH-0489 PROG. PAIMEF 2017	44,999.98
1241 31593217 0008	03 IMPRESORAS MULTIFUNCIONAL DE INYECCION DE TINTA, BROTHER MFC-J6530DW, FACT. 2114 PROV. ORGANIZACION DE COMERCIOS MORINGA, S.A. DE C.V., CH-0489 PROG. PAIMEF 2017	17,999.99
1241 33000207 0001	06 COMPUTADORAS PORTATILES	89,101.15
1241 33000207 0002	13 IMPRESORAS LASER	30,569.63
1241 33000207 0003	30 COMPUTADORAS LANIX TITAN 3140	438,310.74
1241 33000208 0001	06 IMPRESORAS PORTATILES MCA. HP	15,898.75
1241 33000208 0002	03 IMPRESORAS DE INYECCION DE TINTA MCA. EPSON	2,810.03
1241 33000208 0003	30 NO BREAK MCA. SOLA BASIQ	37,950.00
1241 33000209 0001	10 IMPRESORAS PORTATILES	42,757.00
1241 33000209 0002	06 IMPRESORAS LASER	11,846.15
1241 33000209 0003	10 COMPUTADORAS PORTATILES	134,469.50
1241 33000209 0004	25 SOFTWARE MICROSOFT	89,642.50
1241 33000209 0005	15 NO BREAK MICRO	18,578.25
1241 33000209 0006	02 ESCANNER	35,707.50
1241 33000209 0007	COMPUTADORAS PERSONALES	168,877.50
1241 331A0101 0001	1 IMPRESORA EPSON 6 NOBREAK F-2899	16,104.25
1241 331A0101 0002	1 COMPUTADORA MCA. ACER F-0616	12,517.75
1241 331A0101 0003	1 NOBREAK CON REGULADOR SOLA BASIC SERIE: 20652	1,273.21

**SECRETARÍA PARA EL DESARROLLO Y EMPODERAMIENTO DE LAS  
 MUJERES**
**SISTEMA CONTABLE 2018**
**RELACIÓN DE BIENES MUEBLES QUE COMPONEN SU PATRIMONIO**

Página 8 de 17

**Cuenta Pública al 31 de diciembre de 2018**

Hora: 09:41:03a. m.

Fecha: 08/02/2019

Código	Descripción del Bien	Valor en Libros
1241 331A0101 0004	1 IMPRESORA HP F-4746 MAYORISTAS EN COMPUTO S.A.	2,295.15
1241 331A0101 0005	1 COMPUTADORA COMPAQ MOD. EVO F-0738	16,850.80
1241 331A0101 0006	1 COMPUTADORA PORTATIL TOSHIBA 4600 SERIE: SY132277	30,820.00
1241 331A0102 0001	1 IMPRESORA LASERJET 120038684 F- 6745	5,577.50
1241 331A0102 0002	1 COMPUTADORA DE DISEÑO POWER MAC G4 F-6902	40,338.99
1241 331A0102 0004	1 COMPUTADORA MCA. COMPAQ SERIE CPU: 6X23JYGZP03C	15,316.24
1241 331A0102 0005	1 COMPUTADORA MCA. COMPAQ SERIE CPU: 6X23JYGZP02D	15,316.24
1241 331A0102 0006	1 COMPUTADORA MCA. COMPAQ SERIE CPU: 6X23JYGZP00N	15,316.24
1241 331A0102 0007	1 COMPUTADORA MCA. COMPAQ SERIE CPU: 6X23JYGZP053	15,316.24
1241 331A0102 0008	5 IMPRESORAS DE INYECCION DE TINTA LEXMARK Z43	8,960.90
1241 331A0104 0001	5 COMPUTADORAS HP COMPAQ MOD. d530C/P2.8C/256G/4LNTA	81,742.00
1241 331A0104 0002	1 ESCANER HP MODELO SCANJET 3970	1,950.14
1241 331A0104 0003	1 NO BREAK 650VA VOLTAJE 120VA MARCA APOLLO, SERIE: 0504669	1,694.67
1241 331A0104 0004	1 NO BREAK 650VA VOLTAJE 120VA MARCA APOLLO, SERIE: 0504981	1,694.67
1241 331A0104 0005	1 NO BREAK 650VA VOLTAJE 120VA MARCA APOLLO, SERIE: 0505011	1,694.67
1241 331A0104 0007	1 NO BREAK 650VA VOLTAJE 120VA MARCA APOLLO, SERIE: 0505033	1,694.69
1241 331A0104 0008	2 IMPRESORAS DESKJET 6127 PL (L83)	3,435.00
1241 331A0104 0009	6 COMPUTADORAS	28,146.83
1241 331A0104 0011	8 NO BREAK MCA. SOLA BASIC MICRO SR. INET500 FACTURA No. 2906	1,380.00
1241 331A0105 0001	7 IMPRESORAS LASER KYOCERA MITA MOD. FS-1020D	33,948.00
1241 331A0105 0004	11 NO-BREAK MODELO OMNISMART 500, MARCA TRIPPLITE	18,474.75
1241 331A0105 0005	10 COMPUTADORAS MCA. IBM MOD. THINKCENTRE M51 814121S	253,000.00
1241 331A0105 0007	1 SERVIDOR HP PROLIANT ML-330 GENERACION 3 SERIE: M01YLNH743	56,019.95
1241 331A0105 0008	2 COMPUTADORAS HP COMPAQ BUSINESS DESKTOP DC7100 CMT	42,504.00
1241 331A0105 0009	1 NO BREAK MODELO OMNISMART 1400	5,545.45
1241 331A0105 0010	2 UNIDAD DE RESPALDO DE ENERGIA TRIPP LITE OMNISMART 500	3,967.50
1241 331A0106 0002	1 IMPRESORA DE CODIGO DE BARRAS SERIE: 60525675	6,785.00
1241 331A0107 0001	1 COMPUTADORA PERSONAL LENOVO MOD. THINKCENTRE M55	19,090.00
1241 331A0107 0002	13 COMPUTADORAS PERSONAL LENOVO MOD. THINKCENTRE A55	188,370.00
1241 331A0107 0003	2 COMPUTADORAS PERSONAL LENOVO MOD. THINKCENTRE	40,250.00
1241 331A0107 0005	2 IMPRESORAS LASER MONOCROMATICA HP MOD. P2014	7,590.00
1241 331A0107 0006	1 ESCANER MCA HP MOD. G4050	4,657.50
1241 331A0107 0007	2 IMPRESORAS LASER A COLOR HP MOD 2600N	4,830.00
1241 331A0107 0008	14 UNIDAD DE RESPALDO MCA. TRIPP-LITE MOD. OMNISMART 500	28,405.00
1241 331A0107 0009	7 COMPUTADORAS MCA. LENOVO MOD. THINKCENTRE A55	101,430.00
1241 331A0107 0010	4 COMPUTADORAS PORTATIL LENOVO THINKPAD SERIE: L3C6320, L3C6396, L3C6228, L3C6390	40,250.00
1241 331A0107 0011	6 UNIDAD DE RESPALDO MCA. TRIP-LIE MOD. OMNISMART 500	13,110.00
1241 331A0108 0001	3 COMPUTADORAS COMPLETAS LENOVO MOD. THINCENTRE A 55	40,882.50
1241 331A0108 0002	2 COMPUTADORAS PORTATIL MARCA TOSHIBA MOD. TECRA A9-SP6804, SERIE: S68021289H Y S68021308H	40,250.00
1241 331A0108 0003	3 IMPRESORAS LASSER MARCA SAMSUNG MOD. ML-2571 N	10,712.25
1241 331A0108 0004	1 IMPRESORA LASSER A COLOR MARCA SAMSUNG MOD. CLP-350N	4,390.70



**SECRETARÍA PARA EL DESARROLLO Y EMPODERAMIENTO DE LAS  
 MUJERES**
**SISTEMA CONTABLE 2018**
**RELACIÓN DE BIENES MUEBLES QUE COMPONEN SU PATRIMONIO**

Página 9 de 17

**Cuenta Pública al 31 de diciembre de 2018**

Hora: 09:41:03a. m.

Fecha: 08/02/2019

Código	Descripción del Bien	Valor en Libros
1241 331A0108 0005	4 NO BREAK MARCA SOLA BASIC MOD. MICRO SR INET 500	7,360.00
1241 331A0108 0006	1 IMPRESORA HP MOD. 2605DN SERIE: CNHC83B182	4,255.00
1241 331A0108 0007	1 IMPRESORA HP MOD. P2014 SERIE CNBJ208857	4,025.00
1241 331A0108 0008	2 UNIDADES DE RESPALDO TRIPLITTE MOD. OMNISMART500	4,255.00
1241 331A0108 0009	2 CPU LENOVO MOD. THINKCENTRE	32,890.00
1241 331A0108 0010	1 COMPUTADORA PORTATIL MARCA TOSHIBA MOD. TECRA A9SP6804 SERIE: 568023106H	20,125.00
1241 331A0108 0011	3 COMPUTADORAS PORTATIL THINKPAD SL400 SERIES: L3C2858, L3C2850, L3C3093	56,925.00
1241 331A0108 0012	12 COMPUTADORAS HP DC-7800 SFF	178,710.00
1241 331A0108 0013	12 UNIDDA DE RESPALDO BLACKNIGHT 600	22,770.00
1241 331A0108 0015	1 IMPRESORA HP P2014 LASER SERIE: CNBJ211409	5,000.00
1241 331A0110 0001	1 CPU, MCA OLIVETTI, MOD. D510, SERIE: 6X29KN8ZV2BP	12,240.81
1241 331A0110 0002	1 CPU, MARCA COMPAQ, MOD. D510 SERIE: 6X29KN8ZV2BP	18,353.15
1241 331A0110 0003	1 CPU, MARCA APPLE, MOD. POWERMACG4, SERIE XB2231CFM8G	47,239.73
1241 331A0110 0004	3 CPU, MARCA HP MOD. DESKTOP D530, FACTURA 2228-2230	63,904.80
1241 331A0110 0005	4 CPU, MCA. IBM MOD. THINKCENTER, FACTURA 1403A-1405A	61,459.22
1241 331A0110 0006	1 IMPRESORA MCA. HP. MOD. DESKJET 930 SERIE MX0AP1S0ZF, FACT 3814	2,484.93
1241 331A0110 0007	1 IMPRESORA MARCA LEXMARC MOD. E322 SERIE 89-00KCR	5,853.50
1241 331A0110 0008	3 IMPRESORAS MARCA HP MOD. LASERJET 1300, FACTURA 11959	19,665.00
1241 331A0110 0009	2 IMPRESORAS MARCA HP. MODELO MY34M1K0WK FACTURA 2426	5,600.98
1241 331A0110 0010	1 IMPRESORA MULTIFUNCIONAL MCA. HP MOD. PSC2410 SERIE: MY398D25WG, FACTURA 6563-BE-794367	4,675.14
1241 331A0110 0016	3 REGULADORES DE VOLTAJE, MCA. ISB SOLA BASIC, MOD. MICROVOLTINE	11,251.11
1241 331A0110 0017	2 UNIDADES DE RESPALDO MCA. TRIPP LITE MOD. OMNISMART FACTURA 4425	3,910.00
1241 331A0110 0018	5 CPU MARCA COMPAQ MOD. PRESARIO 5300LA	75,000.00
1241 331A0110 0019	1 CPU. MOD. PAVILION 440M SERIE: MXK4021B7W FACTURA 6563-BE7943672	18,653.40
1241 331A0110 0021	1 SWITCH MARCA 3COM MOD. OFFICECONN SERIE 7066	2,500.00
1241 331A0110 0022	1 AMPLIFICADOR DE AUDIO MARCA RADSON MOD. 400MCD SERIE 0337055 FACT. 4903	4,000.00
1241 331A0110 0023	1 COMPUTADORA PORTATIL MARCA TOSHIBA MOD. SATELLITE A20 SERIE 93123616P, FACT. 2228	26,914.60
1241 331A0110 0024	1 CONCENTRADOR MCA 3COM MOD. OFFICECONN, SERIE 7066	2,484.52
1241 331A0197 0001	1 MONITOR MCA ACER SERIE: 9175402072746022001X3T1Y	1,500.00
1241 331A0197 0002	1 PC MCA SERIE: EH40A00117	3,250.00
1241 331A0197 0003	1 PC MCA. SERIE: ED22A00595	3,250.00
1241 911A0110 0001	01 REFRIGERADOR DE 11 PIES F-10624	6,658.40
1241 911A0110 0002	01 LAVADORA PARA 16 KGS. F-10624	5,672.40
1241 911A0111 0001	1 LICUADORA INDUSTRIAL 3 LTS. MCA. INTERNACIONAL SERIE:11-05-116 F-0959	6,499.48
1241 911A0111 0003	01 ESTUFA CON HORNO, IEM 30" E13030N PIS EC NEGRO F- 0017	4,937.99
1241 911A0111 0004	01 REFRIGERADOR INDUSTRIAL DUPLEX 25P SILVER 1/1 WHIRLPOOL F- 0020	17,819.99

**SECRETARÍA PARA EL DESARROLLO Y EMPODERAMIENTO DE LAS  
 MUJERES**
**SISTEMA CONTABLE 2018**
**RELACION DE BIENES MUEBLES QUE COMPONEN SU PATRIMONIO**

Página 10 de 17

**Cuenta Pública al 31 de diciembre de 2018**

Hora: 09:41:03a. m.

Fecha: 08/02/2019

Código	Descripción del Bien	Valor en Libros
1241 911A0111 0005	01 PIEZA CENTRO DE LAVADO CAPACIDAD DE 15 KGS. MARCA MABE MOD. MCL6840P1B8 SERIE: KI 20804920 F- 0047	27,827.24
1241 911A0111 0006	02 COPIADORAS DIGITALES SHARP AL-2031 SERIE: 0502445X, SERIE: 0502925X F- 1015	18,000.00
1241 911A0112 0001	01 HORNO DE MICROONDAS LG IWAVE MOD. MS1142XTCC55EG55 F-094 C	2,998.90
1241 911A0112 0002	01 ESTUFA MABE 30 PULG. SERIE: S/31270174681013346282 F-095 C	5,996.50
1241 911A0112 0003	01 HORNO DE MICROONDAS 1.1 PIES LG MOD. MS1140SL F-097 C	2,708.83
1241 911A0114 0002	01 IMPRESORA MULTIFUNCIONAL SHARP, FOTOCOPIADORA, ESCANEAO B Y N, CH-64, ERVING E. POLA, PAIMEF 2014	10,000.00
1241 911A0114 0004	01 LAVADORA 10 KGS. BLANCO, 3 CICLOS MABE, CH-64, ERVING E. POLA, PAIMEF 2014	4,500.00
1241 911A0114 0005	01 IMPRESORA MULTIFUNCIONAL (FOTOCOPIA, ESCANEA E IMPRIME) BLANCO Y NEGRO, FACT. 18 IRVING EDUARDO POLA ROBLES, PROG. PAIMEF	10,000.00
1241 911A0114 0006	01 FOTOCOPIADORA SHARP AR MULTIFUNCIONAL MOD. XPS1000N 094X, SERIE: 763883RS56, CH-402, FACT. 244A JOSE ALBERT VELAZQUEZ ARCE, PROG. PAIMEF 2014	30,000.00
1241 91593215 0004	01 REFRIGERADOR 16 PIES 2 PTAS MCA. DAEWOO SERIE: MR14XN08110980 COLOR GRIS, SKI MANAGERS CORPORATION, S.A FACT. C8, PROG. PAIMEF 2015, CH-074	9,000.00
1241 91593215 0005	03 CALEFACTORES PORTATIL DE GAS LP, MCA. LENOMEX, SKI MANAGERS CORPORATION, S.A FACT. C8, PROG. PAIMEF 2015, CH-074	7,500.00
1241 91593215 0006	01 ESTUFA 30", 6 QUEMADORES Y HORNO INTEGRADO MCA. MABE C/NEGRA SERIE: 1602L066963, SKI MANAGERS CORPORATION, S.A FACT. C8, PROG. PAIMEF 2015, CH-074	7,550.00
1241 91593215 0007	01 CENTRO DE LAVADO FRIGIDAIRE 14 KILOS BCO. FGX831FS XE00102135, LILIANA BALLINAS URBINA, FACT. 10601 PROG. PAIMEF 2010, CH-0152	17,993.53
1241 91593215 0008	01 ANTECOMEDOR DE 6 SILLAS, ELIU A. MARTINEZ LOPEZ, FACT. 441 PROG. PAIMEF 2010, CH-072	2,975.00
1241 91593217 0002	02 PANTALLAS PARA TRIPIE BLANCO PARA PROYECTAR DE 70", PROV. MARIA DE LOS ANGELES GARCIA ALBARES, CH-76 PROG. PAIMEF 2017.	6,998.00
1241 91593217 0003	02 AIRES ACONDICIONADO MINI SPLIT WHEATHER KING 1 TON. 110 V, FACT. 1428 PROV. MARIA DE LOS ANGELES GARCIA ALBARES, CH-0490 PROG. PAIMEF 2017	11,999.99
1241 91593217 0004	02 TRITURADORAS DE PAPEL SWINGLINE 60X DE CORTE CRUZADO, FACT. 1428 PROV. MARIA DE LOS ANGELES GARCIA ALBARES, CH-0490 PROG. PAIMEF 2017	12,998.01
1241 931A0104 0001	01 FRIGOBAR DE 4" COLOR BLANCO MARCA MABE	2,655.74
1241 931A0104 0002	1 CAFETERA MOD. 13500 MCA BIRTMAN	1,816.08
1241 931A0104 0003	1 EXTINTOR DE 2.3 KG. CO2	1,555.01
1241 931A0104 0004	1 CALCULADORA CINTA BICOLOR, MODELO CPD-6542 MCA OLIMPIA, SERIE 1097869	1,493.85
1241 931A0104 0005	9 MAQUINAS DE ESCRIBIR MARCA BROTHER GX-6750SP	13,386.00
1241 931A0105 0001	1 MAQUINA DE ESCRIBIR ELECTRONICA MOD. CONFORTYPE MCA. OLIMPIA	5,173.85
1241 931A0105 0003	1 TRITURADORA DOCTOS. CORTE CRUZADO CON CESTO SERIE PCUA 169985-FE	3,503.91
1241 931A0107 0001	3 EXTINTORES DE 2.3 CO2 F-29758 SEFESO	5,100.00
1241 931A0107 0002	1 COPIADORA AFICIO MOD. MP-1500 MCA RICOCH SERIE L6776200560	21,169.95
1241 931A0107 0003	1 REFRIGERADOR ACROS ART-11 BGCT SERIE VSU33756272	3,997.00
1241 931A0107 0005	10 ENFRIADOR DE AGUA MODELO C-500 MCA. PURESA	32,414.47



**SECRETARÍA PARA EL DESARROLLO Y EMPODERAMIENTO DE LAS  
 MUJERES**
**SISTEMA CONTABLE 2018**
**RELACIÓN DE BIENES MUEBLES QUE COMPONEN SU PATRIMONIO**

Página 11 de 17

**Cuenta Pública al 31 de diciembre de 2018**

Hora: 09:41:03a. m.

Fecha: 08/02/2019

Código	Descripción del Bien	Valor en Libros
1241 931A0108 0001	1 HORNO DE GAS PARA 6 CHAROLAS	10,522.00
1241 931A0108 0002	1 BATIDORA DE 7 LITROS	6,062.00
1241 931A0108 0005	1 ESTUFA GRANDE MCA. MABE MOD. EM1700LL SERIE 0805L1893	3,300.00
1241 931A0108 0006	6 REFRIGERADORES DE 11 PIES CUBICOS MCA ACROSS	45,761.97
1241 931A0108 0007	6 HORNOS DE MICROONDAS MCA. DAEWOO 1.3 PIES CUBICOS	10,695.00
1241 931A0108 0008	6 LAVADORAS MCA. DAEWOO 8 KILOS	11,419.50
1241 931A0109 0001	1 LAVADORA AUTOMATICA SAMSUNG 13 KG.	7,000.00
1241 931A0109 0002	1 REFRIFERADOR 11" DAEWOO ALMENDRA	8,000.00
1241 931A0109 0003	4 ESTUFAS KOBLENZ CORAL NEGRO	14,000.00
1241 931A0109 0004	1 COPIADORA E IMPRESORA DIGITAL SHARP LA-2030CS	7,000.00
1241 931A0110 0001	1 PLANCHA DE SERIGRAFIA FACTURA 7255	4,025.00
1241 931A0110 0002	1 RACK PARA SECADO, FACTURA 7255	3,220.00
1241 931A0110 0003	1 PODADORA DE PASTO MCA. EVANS MOD. PE20MG045	4,370.00
1241 931A0110 0004	1 PODADORA DE PASTO MARCA TRUPER FACTURA 417314	3,200.00
1241 931A0110 0005	1 DESBROZADORA MARCA POULAND MOD. PP336 SERIE 0421N100630-1 FACT. 38005	2,879.00
1241 931A0110 0006	1 DESBROZADORA MARCA TRUPER MOD. DES-25 SERIE 09015194 F-24224	1,968.00
1241 931A0110 0007	1 ENGARGOLADORA DE METAL MCA. COMBO MOD. 222-KM SERIE 3443342	5,108.99
1241 931A0110 0008	1 ESCALERA CONVERTIBLE, ALUMINIO,MCA, ALUMEX, MOD. XD-16 FACT. 24228	2,073.00
1241 931A0110 0010	1 ESCALERA TIPO TIJERA, ALUMINIO, MCA ESCALIMEX MOD. TS-9 FACT. 24227	2,910.00
1241 931A0110 0012	2 MAQUINAS DE ESCRIBIR, METAL PLASTICO, MCA. OLIVETTI, MOD. ET-1250, SERIE 322025	9,900.00
1241 931A0110 0013	20 MAQUINAS DE ESCRIBIR, METAL PLASTICO MCA. OLYMPIA MOD. SG- SERIE 7480843	46,621.00
1241 931A0110 0014	2 MAQUINAS DE ESCRIBIR, METAL PLASTICO MCA. OLYMPIA MOD. SG3-0762 SERIE 7504305	9,700.26
1241 931A0110 0015	1 EXTINGUIDOR METAL, MCA EXAIN MOD. EX-25	21,735.00
1241 931A0110 0016	3 FRIGOBAR METAL PLASTICO, MCA. SUPERMAT	6,750.00
1241 931A0110 0018	2 REFRIGERADOR, METAL PLASTICO, MARCA SUPERMAT MOD. SRT14FLB SERIE: VLS3915328 FACT. 3517	13,225.00
1241 931A0110 0019	1 ESTUFA DE GAS, METAL PLASTICO, MCA. SUPERMAT MOD. SCE3211KC SERIE VEM2371251 FACT. 3518	2,860.63
1241 931A0110 0020	1 CONGELADOR METAL PLASTICO, MCA. GE, MOD. FCM7DMBW SERIE LD177778 FACT. 3518	5,167.81
1241 931A0110 0021	2 LAVADORAS DE ROPA, METAL PLASTICO MCA. MAYTAG MOD. MFR50MNA FACT. 217	184,000.00
1241 931A0110 0023	1 SECADORA DE ROPA METAL PLASTICO MOD. MDG50MN SERIE 10847227	45,000.01
1241 931A0110 0026	1 BASCULA, METAL PLASTICO, MCA. OKEN FACT. 279380	2,016.93
1241 931A0110 0027	1 LICUADORA METAL PLASTICO, MCA INTERNACIONAL SERIE 9-5-03, FACT. 8270	9,072.00
1241 931A0110 0028	1 FRIGOBAR, METAL PLASTICO, MCA. ACROS, MOD. ARM05N, SERIE VPR3003360, FACT. A032254	2,599.00
1241 931A0110 0030	1 EXTRACTOR DE JUGOS, MCA. TURMIX SERIE: E7228162 FACT. 010996	2,300.00
1241 931A0110 0031	1 REFRIGERADOR MARCA MABE MOD. RM77U04BC, SERIE 10958CN378649	6,071.00
1241 931A0110 0032	1 ESTUFA ELECTRICA, MCA. MABE MOD. EM7654BB, SERIE 109658CND3786, FACT. 13520	5,296.00

**SECRETARÍA PARA EL DESARROLLO Y EMPODERAMIENTO DE LAS  
 MUJERES**
**SISTEMA CONTABLE 2018**
**RELACIÓN DE BIENES MUEBLES QUE COMPONEN SU PATRIMONIO**

Página 12 de 17

**Cuenta Pública al 31 de diciembre de 2018**

Hora: 09:41:03a. m.

Fecha: 08/02/2019

Código	Descripción del Bien	Valor en Libros
1241 931A0110 0033	1 PODADORA DE PASTO, MCA. TRUPER MOD. 96112006301 FACT. 24225	2,653.50
1242	Mobiliario y Equipo Educativo y Recreativo	920,094.19
1242 111A0111 0001	01 GRABADORA CON CD Y MP3, MOD. RCD009, CODIGO 44319503555	1,993.67
1242 111A0111 0002	01 PIEZA TELEVISION DE PLASMA DE 42" MARCA LG MOD. PT 350 CODIGO 1000237 F- 0044	9,278.26
1242 111A0111 0003	01 PIEZA MINICOMPONENTE MARCA LG MOD. MINI LG RAD 125 F- 0044	3,364.00
1242 111A0112 0001	01 RADIO GRABADORA RCA MOD. RCD009V SERIE: CJ01400000101564222 F- 0093 C	2,310.02
1242 111A0114 0002	01 TELEVISION LCD 42", CH-63, ERVING E. POLA, PAIMEF 2014	8,000.00
1242 111A0114 0004	02 GRABADORA, RADIO AM/FM, REPRODUCTOR CD, CH-63, ERVING E. POLA, PAIMEF 2014	6,400.00
1242 111A0114 0005	01 TELEVISION LCD 32", CH-63, ERVING E. POLA, PAIMEF 2014	5,000.00
1242 111A0114 0008	01 PROYECTOR LED R8552, 2500 LUMENS UNIC PROFESIONAL, SERIE: 9802939MPRS, CH-400, FACT. 245A JOSE ALBERT VELAZQUEZ ARCE, PROG. PAIMEF 2014.	20,000.00
1242 11593215 0002	02 BOCINAS PROFESIONALES C/AMPLIF Y MICROF INTEGRADO MOD. BAF-1286 MCA. STEREN, GEN. RIQ. ARTS GRANDIOSOS MEX. FACT. C5, PROG. PAIMEF 2015, CH-072	8,999.94
1242 11593215 0003	01 PANTALLA P/PROYECCION 2.44x2.44 MTS. (120") MCA. BACK & FRONT, GEN. RIQ. ARTS GRANDIOSOS MEX. FACT. C5, PROG. PAIMEF 2015, CH-072	3,000.06
1242 11593215 0004	01 CAMARA DIGITAL SONY CYBERSHOT DSC-S1900, ELIU A. MARTINEZ LOPEZ FACT. 658 PROG. PAIMEF 2010, CH-650	3,000.00
1242 11593215 0005	01 TELEVISOR LCD LG 32" MOD. 32LD350 N/S 006FXCR3A219, ELIU A. MARTINEZ LOPE, FACT. 441 PROG. PAIMEF 2010, CH-072	11,948.00
1242 11593215 0006	02 TELEVISOR SHARP PANTALLA LCD 32P MOD. LCC3234U NO. SERIE: 810805663, 807891639 LILIANA BALLINAS URBINA, FACT. 10601 PROG. PAIMEF 2010, CH-0152	23,991.35
1242 11593217 0002	01 VIDEO PROYECTOR MCA. EPSON, MOD. 3LCD, SERIE: VS310, CONTROL REMOTO Y MALETIN, PROV. ABASTECEDORA COMERCIAL AZTECA, S.A. DE C.V., CH-0206, PROG. CDM 2017.	4,999.00
1242 11593217 0003	01 VIDEO PROYECTOR INTERACTIVO, FACT. 42 PROV. LAGUNA NEGRA COMERCIALIZADORA, S.A. DE C.V., CH-40 PROG. TRANSVERSALIDAD 2017.	4,999.99
1242 131A0101 0002	1 AMPLIFICADOR 6 CANALES YAMAHA SERIE: HJ01745	5,273.01
1242 131A0102 0002	1 VIDEOGRABADORA SONY SERIE: 0382070	1,519.04
1242 131A0102 0003	1 MODULAR SINY SERIE: 003064524	3,299.00
1242 131A0102 0004	1 TELEVISOR WEGA 21" SONY KV21FS100	2,938.25
1242 131A0105 0005	1 TRANSMISOR INALAMBRICO TVD/PG58 MCA. SHURE	2,860.00
1242 131A0105 0006	1 MEZCLADORA/AMPLIF. BACSTAGE 6 CANALES MOD.6M4 SERIE: E237	2,556.19
1242 131A0105 0007	2 BAFLES SUNN MOD. SPL 2012 SERIES: 767 Y 770	4,180.00
1242 131A0106 0002	1 RADIOGRABADORA SONY MOD. CFDG555CPK SERIE: 1020242	1,999.00
1242 131A0107 0003	1 TELEVISOR CRISTAL LIQ. SONY KLV-26S200 SERIE: 4009713	10,999.00
1242 131A0107 0005	1 PANTALLA PLEGABLE DE 2 METROS	6,440.00
1242 131A0107 0006	1 PANTALLA PARA PROYECCION DE 1.80x2.10 MTS	6,440.00
1242 131A0107 0007	1 EQUIPO DE SONIDO, AMPLIF. 3500W, BAFLE CON BOCINA 12" CONSOLA REPROD DE CD Y MP3	26,891.60
1242 131A0107 0008	1 MICROFONO INALAMBRICO CON RECEPTE PVP	2,282.75
1242 131A0107 0011	1 MINICOMPONENTE PANASONIC SC-TM23 SERIE: PSPKA015240	1,853.00

**SECRETARÍA PARA EL DESARROLLO Y EMPODERAMIENTO DE LAS  
 MUJERES**
**SISTEMA CONTABLE 2018**
**RELACION DE BIENES MUEBLES QUE COMPONEN SU PATRIMONIO**

Página 13 de 17

**Cuenta Pública al 31 de diciembre de 2018**

Hora: 09:41:03a. m.

Fecha: 08/02/2019

Código	Descripción del Bien	Valor en Libros
1242 131A0107 0014	1 MINICOMPONENTE PANASONIC SC-TM23 SERIE: PSQBA002765-R	1,853.00
1242 131A0108 0005	1 CENTRO DE ENTRETENIMIENTO TAMAYO	1,869.00
1242 131A0108 0009	6 TELEVISORES MCA. SONY 21" CONTROL REMOTO MOD. KV-21FS140	20,700.00
1242 131A0108 0010	1 VIDEO PROYECTOR MARCA BENQ MP 622c	10,925.00
1242 131A0108 0011	1 TELEVISION MCA SONY DE 32" LCD	9,999.00
1242 131A0109 0005	1 PORTA VIDEO MEXICO	2,000.00
1242 131A0110 0005	1 PROYECTOR DE ACETATOS, MCA. STARFREE, MOD. SF3010	4,267.18
1242 131A0110 0006	4 TELEVISOR A COLOR, MCA. PANASONIC, MOD. CT-F251	16,028.72
1242 131A0110 0007	1 TELEVISOR A COLOR, MCA. PANASONIC, MOD. CT-2151N	2,599.00
1242 131A0110 0008	1 TELEVISOR A COLOR, MCA. LG, MOD. 50PQ30	17,000.00
1242 131A0110 0010	2 EQUIPOS DE COMUNICACION, METAL PLASTICO MCA. AUDIOVOX MOD. FC9200A FACT. 023598	5,000.00
1242 131A0110 0011	1 MEZCLADORA DE AUDIO, METAL PLASTICO, MCA. SOUNDTRA MOD. ST-M2100 SERIE: 030603015 FACT. 4903	5,058.93
1242 131A0110 0012	1 RADIO BASE, METAL PLASTICO, MCA. KENWOOD MOD. TK7102H, SERIE 60500543 FACT. 4571	9,315.00
1242 131A0110 0013	2 RADIO PORTATIL, MCA. KENWOOD, MOD. TX2202, SERIE 608003335, FACT. 3571	7,475.00
1242 131A0197 0002	1 PROYECTOR DE ACETATOS INVENTARIO: 189323 BUEN EDO.	1,815.16
1242 311A0112 0001	01 CAMARA FOTOGRAFICA MARCA SONY 16.2 MEGAPIXELES MODELO DSC-WX7 SERIE: S012732445D F-0473	5,125.00
1242 311A0112 0002	01 CAMARA FOTOGRAFICA MARCA BENQ 16 MEGAPIXELES MODELO GH600 SERIE:IDM2C00637002 F- 0476	5,125.00
1242 311A0112 0003	01 CAMARA DE VIDEO MARCA SONY MODELO DCR-SR21 SERIE: S011828486N F-0453	7,800.00
1242 311A0112 0004	12 CAMARAS DIGITAL SAMSUNG M-ES15 F-3149 SERIES : A21DC90S700909-701037-1037-1026-1150-0099-1287-1403-0970-0931-1472-0784-0937	29,078.88
1242 311A0114 0003	01 CAMARA FOTOGRAFICA, CH-55, ERVING E. POLA, PAIMEF 2014	3,000.00
1242 311A0114 0004	01 CAMARA FOTOGRAFICA, CH-55, ERVING E. POLA, PAIMEF 2014	4,000.00
1242 31593215 0002	01 CAMARA DE VIDEO FULL HD MCA. SONY SERIE: 03433263, FACT. C7, SKY MANAGERS CORPORATION S.A. PROG. PAIMEF 2015 CH-066.	5,000.00
1242 31593216 0002	06 CAMARAS FOTOGRAFICAS NIKON P530 ESTUCHE Y SD 8GB, FACT. 483 ABASTEC. COMERCIAL AZTECA, S.A. PROG. PAIMEF 2016	32,993.95
1242 31593217 0002	02 CAMARAS FOTOGRAFICAS SEMIPROFESIONAL DE 16 MEGAPIZELES ZOOM 200M 40x/DINAMICO 80xPANTALLA LCD 3", FACT. 039 PROV. LAGUNA NEGRA COMERCIALIZADORA, S.A. DE C.V., CH-041 PROG. TRANSVERSALIDAD 2017.	9,999.99
1242 31593217 0003	03 CAMARAS FOTOGRAFICAS DIGITAL NIKON COOL PIX B500 , FACT. 2120 PROV. ORGANIZACION DE COMERCIOS MORINGA, S.A. DE C.V., CH-0491 PROG. PAIMEF 2017	27,000.00
1242 31593217 0004	03 VIDEO CAMARAS SONY HDR-CX405/BCE DE 9.2 MP. , FACT. 2120 PROV. ORGANIZACION DE COMERCIOS MORINGA, S.A. DE C.V., CH-0491 PROG. PAIMEF 2017	17,337.84
1242 33000209 0001	10 CAMARAS DIGITALES	45,820.00
1242 33000209 0002	01 VIDEO PROYECTOR	9,626.84
1242 331A0101 0001	1 CAMARA NIKON SERIE: 5411069 F-ME-00196	3,875.03
1242 331A0101 0002	1 VIDEO CAMARA SONY SERIE: 125688 F-ME00196	10,999.01
1242 331A0105 0001	1 VIDEO CAMARA DIGITAL MCA SONY MOD. DCR-HC42	8,999.00

**SECRETARÍA PARA EL DESARROLLO Y EMPODERAMIENTO DE LAS  
 MUJERES**
**SISTEMA CONTABLE 2018**
**RELACIÓN DE BIENES MUEBLES QUE COMPONEN SU PATRIMONIO**

Página 14 de 17

**Cuenta Pública al 31 de diciembre de 2018**

Hora: 09:41:03a. m.

Fecha: 08/02/2019

Código	Descripción del Bien	Valor en Libros
1242 331A0105 0002	1 CAÑÓN DE PROYECCION MOD. LP-640 MCA. INFOCUS SERIE: AJQN51000582	33,350.00
1242 331A0105 0003	1 CAMARA DIGITAL MCA SONY MOD DCS-F828	13,599.00
1242 331A0106 0001	1 VIDEOCAMARA DIGITAL MCA. SONY MOD. DSR-PDX10	37,921.25
1242 331A0106 0002	1 TRIPIE PROF. MANFROTTO 700RC2 MOD. 055CLB P/CAMARA DE VIDEO	2,956.94
1242 331A0106 0003	1 CAMARA DIGITAL SONY MOD. DSC-S500 SERIE 868827	2,799.00
1242 331A0107 0001	1 CAMARA DIGITAL SONY MOD. DSC-W90 SERIE B250145	4,898.00
1242 331A0107 0002	2 VIDEOPROYECTORES MCA INFOCUS MOD. IN24 SERIE: AULC73501440 Y AULC73501388	42,366.00
1242 331A0107 0003	1 CAMARA FOTOGRAFICA DIGITAL SONY MOD. CYBERSHOT DSC700 SERIE: PSPKA015240	2,650.00
1242 331A0107 0004	1 VIDEOCAMARA DIGITAL SONY MOD. DCR-HC48 SERIE: 1705810	5,299.00
1242 331A0107 0005	1 CAMARA DIGITAL SONY MOD. KIT DSC-W90 SERIE: 8312436	4,499.00
1242 331A0108 0001	1 CAMARA FOTOGRAFICA SONY MOD. DSC-W110 SERIE: 8540606	2,799.00
1242 331A0108 0002	1 VIDEO PROYECTOR MCA. BENQ MP622C SERIE: PDG480146SUO	10,925.00
1242 331A0108 0003	2 CAMARAS FOTOGRAFICAS DIG. 8 MEGAPIX MCA. VANTA SERIES: 08060-CR095 Y 08064-CR290	4,830.00
1242 331A0108 0004	1 DVR P/8 CAMARAS, FUENTE DE PODER, CAMARA BULLET CPC1137	30,000.00
1242 331A0108 0005	1 VIDEO PROYECTOR TX-728 MCA OPTOMA	18,630.00
1242 331A0108 0006	2 VIDEO CAMARAS PANASONIC SDR-H40PL-S SERIES: 931393 Y 931394	7,798.00
1242 331A0109 0001	1 CAÑÓN PROYECTOR BENQMP 522ST SHORT 2000 ANCILUMINES	14,000.00
1242 331A0109 0002	1 VIDEOCAMARA SAMSUNNG SCDC173U	5,000.00
1242 331A0110 0001	1 CAMARA DIGITAL MCA, CANNON MOD. GL2 FACT. 2869	37,362.35
1242 331A0110 0002	1 CAÑÓN PROYECTOR MCA. VISION MOD. PRO220 S/FACT.	28,681.00
1242 911A0111 0001	MESA INFANTIL MADERA DE PINO, ACABO EN BARNIZ CON SILLA F-0021	3,480.00
1242 911A0111 0002	04 PIEZAS RESBALADILLAS INFANTILES PARA NIÑOS F- 0048	24,359.54
1242 911A0112 0001	1 RESBALADILLA METALICA, LAMINA GALVANIZADA CAIDA 2.30MT F-0084C	7,796.82
1242 911A0112 0003	1 RESBALADILLA METALICA, LAMINA GALVANIZADA CAIDA 2.30MT F-0090 C	7,796.82
1242 911A0112 0004	1 RESBALADILLA METALICA, LAMINA GALVANIZADA CAIDA 2.30MT F-0091 C	7,796.82
1242 91593215 0002	02 DISPLAY MOD. ARAÑA 4x3 MTS. GEN. RIQ. ARTS GRANDIOSOS MEX. FACT. C4, PROG. PAIMEF 2015, CH-071	19,999.99
1243	Equipo e Instrumental Médico y de Laboratorio	51,987.52
1243 131A0107 0002	9 MESAS DE EXPLORACION C/PIERNAS METAL MCA. MOVIMED	27,000.04
1243 131A0107 0003	9 ESTUCHES DE DIAGNOSTICO RIESTER	24,987.48
1244	Vehículos y Equipo de Transporte	4,558,597.26
1244 111A0111 0001	1 SEDAN GOL TRENDLINE 2012 MCA. VOLKSWAGEN COLOR BLANCO CANDY 4 PUERTAS SERIE: 9BWDB05U5CT133949	145,397.01
1244 111A0111 0002	1 SEDAN GOL TRENDLINE 2012 MCA. VOLKSWAGEN COLOR BLANCO CANDY 4 PUERTAS SERIE: 9BWDB05U6CT133555	145,397.01
1244 111A0114 0002	1 SEDAN AVEO MOD. 2015 COLOR BLANCO, 4 PUERTAS, 4 CILINDROS, 1.6 LITROS, TRANSMISION MANUAL 5 VEL., MCA. CHEVROLET, SERIE: 3G1TA5AF0FL120721, FACT. FUL-4211	160,480.00
1244 111A0114 0003	1 SEDAN AVEO MOD. 2015 COLOR BLANCO, 4 PUERTAS, 4 CILINDROS, 1.6 LITROS, TRANSMISION MANUAL 5 VEL., MCA. CHEVROLET, SERIE: 3G1TA5AF8FL127545, FACT. FUL-4212	160,480.00

**SECRETARÍA PARA EL DESARROLLO Y EMPODERAMIENTO DE LAS  
 MUJERES**
**SISTEMA CONTABLE 2018**
**RELACION DE BIENES MUEBLES QUE COMPONEN SU PATRIMONIO**

Página 15 de 17

**Cuenta Pública al 31 de diciembre de 2018**

Hora: 09:41:03a. m.

Fecha: 08/02/2019

Código	Descripción del Bien	Valor en Libros
1244 111A0114 0004	1 SEDAN AVEO MOD. 2015 COLOR BLANCO, 4 PUERTAS, 4 CILINDROS, 1.6 LITROS, TRANSMISION MANUAL 5 VEL., MCA. CHEVROLET, SERIE: 3G1TA5AF2FL115245, FACT. FUL-4213	160,480.00
1244 111A0114 0005	1 SEDAN AVEO MOD. 2015 COLOR BLANCO, 4 PUERTAS, 4 CILINDROS, 1.6 LITROS, TRANSMISION MANUAL 5 VEL., MCA. CHEVROLET, SERIE: 3G1TA5AF3FL115111, FACT. FUL-4214	160,480.00
1244 13000207 0001	01 VEHICULO VAN FORD ECO SPORT MOD. 2008	105,500.00
1244 13000207 0002	01 VEHICULO VAN FORD ECO SPORT MOD. 2008	105,500.00
1244 13000207 0003	01 VEHICULO PICK-UP CHEVROLET TORNADO MOD. 2008	103,040.00
1244 13000207 0004	01 VEHICULO PICK-UP CHEVROLET TORNADO MOD. 2008	103,040.00
1244 131A0101 0002	1 VEHICULO DOBLE CABINA ROJO NISSAN F-9075 GINZA AUTOM.	137,200.00
1244 131A0101 0004	1 VEHICULO DOBLE CABINA VERDE NISSAN F-9073	137,200.00
1244 131A0101 0005	1 TSURU 4 PTAS NISSAN ROJO GINZA AUTOM.	105,800.00
1244 131A0101 0006	1 TSURU 4 PTAS. NISSAN CHAMPAGNE F-9261	105,800.00
1244 131A0102 0002	01 DODGE RAM 1500 PICK-UP MOD. 2002 SERIE: 2M263224	125,000.00
1244 131A0103 0001	01 CHEVROLET AUTOMATICO TRACKER 4x4 MOD. 2003 SERIE: 2CNBJ13C536902278	197,390.00
1244 131A0104 0001	01 VEHICULO CHEVROLET CHEVY 5 PUERTAS AUSTERO MOD. 2004 SERIE: 3G1SF61694S202551	79,998.60
1244 131A0104 0002	01 VEHICULO CHEVROLET CHEVY 5 PUERTAS AUSTERO MOD. 2004 SERIE: 3G1SF61694S205188	79,998.60
1244 131A0104 0003	01 VEHICULO CHEVROLET CHEVY 5 PUERTAS AUSTERO MOD. 2004 SERIE: 3G1SF61614S202253	79,998.60
1244 131A0104 0004	01 VEHICULO CHEVROLET CHEVY 5 PUERTAS AUSTERO MOD. 2004 SERIE: 3G1SF61654S204927	79,998.60
1244 131A0105 0002	1 CAMIONETA MCA. JEEP LIBERTY SPORT MOD. 2005	225,000.00
1244 131A0106 0001	01 VEHICULO CHEVROLET CHEVY C2 PUERTAS MOD. 2006 SERIE: 3G1SF61X46S121386	101,989.99
1244 131A0106 0002	01 VEHICULO CHEVROLET CHEVY C2 PUERTAS MOD. 2006 SERIE: 3G1SF61X66S119977	101,989.99
1244 131A0106 0003	01 VEHICULO CHEVROLET CHEVY C2 PUERTAS MOD. 2006 SERIE: 3G1SF61X66S123978	101,989.99
1244 131A0106 0004	01 VEHICULO CHEVROLET CHEVY C2 PUERTAS MOD. 2006 SERIE: 3G1SF61XX6S117066	101,989.99
1244 131A0106 0005	01 VEHICULO CHEVROLET CHEVY C2 PUERTAS MOD. 2006 SERIE: 3G1SF61X36S117653	101,989.99
1244 131A0107 0003	1 VEHICULO CHEVROLET CORSA 2007 COLOR PLATA POLARIS	123,893.00
1244 131A0107 0004	1 VEHICULO FORD ECONOLINE TIPO WAGON MOD. 2008 BLANCO OXFORD BC	310,000.00
1244 131A0108 0002	1 VEHICULO FORD 3 TON. F-350 CAJA SECA MOD 2009	444,039.00
1244 131A0110 0002	1 TRICICLO METAL S/M FACTURA 4586	2,500.00
1244 131A0110 0003	1 VEHICULO MCA. CHEVROLET, MOD. 98, SERIE 3GCHC44L7JM117420	34,286.89
1244 131A0110 0007	1 VEHICULO TIPO ESTAQUITAS, MCA. CHEVROLET, MOD. 90, SERIE 3GCEC20T6LM135892	28,500.00
1244 131A0110 0008	1 VEHICULO TIPO ESTAQUITAS, MCA. CHEVROLET, MOD. 91, SERIE 3GCEC20T3MM108862	28,500.00
1244 131A0110 0011	1 VEHICULO TIPO ESTAQUITAS, MCA. CHEVROLET, MOD. 91, SERIE AC3JYS87987	46,450.00
1244 131A0110 0012	1 VEHICULO, MCA. DODGE RAM, MOD. 2002, SERIE 2K127669	191,800.00
1244 131A0110 0013	1 VEHICULO TIPO ESTAQUITAS, MCA. DODGE TIPO PICKUP, MOD. 2002, SERIE 3B7HC16XXZM311486	135,500.00

**SECRETARÍA PARA EL DESARROLLO Y EMPODERAMIENTO DE LAS  
 MUJERES**
**SISTEMA CONTABLE 2018**
**RELACION DE BIENES MUEBLES QUE COMPONEN SU PATRIMONIO**

Página 16 de 17

**Cuenta Pública al 31 de diciembre de 2018**

Hora: 09:41:03a. m.

Fecha: 08/02/2019

Código	Descripción del Bien	Valor en Libros
1246	Maquinaria, Otros Equipos y Herramientas	1,372,189.37
1246 13000208 0001	02 PANTALLA TRIPIE	4,657.50
1246 13000208 0002	02 PROYECTORES	36,110.00
1246 211A0111 0002	01 PIEZA MAQUINA DE COSER MARCA SINGER MOD. FACILITA 2868 SKU 130029 F- 0046	2,666.84
1246 211A0111 0003	01 PIEZA HORNO DE MICROONDA MARCA LG COLOR BLANCO MODELO MS-1145KYL DE 1.1 PIES-31 LITROS F- 0046	2,087.59
1246 211A0114 0002	05 DESBROZADORAS MCA. HOMELITE, FACT. 216 ABASTEC. COMERCIAL AZTECA, S.A., G. INST.	16,000.00
1246 231A0108 0001	1 HORNO DE GAS 2 GAV. C/TERMOMETRO MCA. PRACTIMEX MOD. INDUSTRIAL	10,989.95
1246 231A0108 0002	1 BATIDORA DE LAMINA P/30 LITROS C/ACCS. MCA. PRACTIMEX MOD. INDUSTRIAL	10,959.99
1246 231A0108 0003	2 MAQUINAS DE COSER MCA. TOYAMA JH350	3,598.00
1246 231A0110 0002	3 MOLINO DE NIXTAMAL MCA. INMETAL	6,900.00
1246 231A0110 0003	9 MAQUINA DE COSER CON MUEBLE MCA. SINGER	27,717.30
1246 231A0110 0004	1 MAQUINA DE COSER PORTATIL MARCA SINGER SERIE: 2HC415107289	2,290.00
1246 231A0110 0005	12 MAQUINAS DE COSER DE METAL	36,956.40
1246 231A0110 0006	12 MAQUINAS DE COSER MCA. SINGER	55,434.60
1246 231A0110 0008	1 MAQUINA DE COSER MARCA SINGER MOD. NINA 118 SERIE 0S5002-13 FACT. 13518	4,000.00
1246 231A0110 0009	2 MAQUINAS DE COSER MARCA LIBERTY SERIE: 467183 Y 467174	6,159.40
1246 231A0110 0010	1 AEROGRAFO METAL PLASTICO, FACT. 07255	4,025.00
1246 43000207 0001	03 AIRES ACONDICIONADOS	24,516.60
1246 43000209 0001	01 AIRES ACONDICIONADOS	17,184.36
1246 431A0101 0001	5 AIRE ACONDICIONADO F-13942 CARRIER DE MEX. SERIE: 2001N25	5,281.95
1246 431A0102 0001	8 AIRE ACONDICIONADO DE 18,000 BTU MCA. YORK	9,181.90
1246 431A0105 0002	1 AIRE ACONDICIONADO TIPO VENTANA 12,000 BTU MCA MIRAGE MOD. MAC-1221	5,331.98
1246 431A0109 0001	1 AIRE ACONDICIONADO TIPO MINI SPLIT	10,000.00
1246 431A0112 0001	16 Aires acondicionados Eq. mini split	10,790.31
1246 431A0112 0004	01 Aire Acondicionado tipo mini split Mca. Samsung F-4353	3,841.00
1246 511A0110 0001	01 FAX BROTHER 275 TERMICO, 64 TONOS DE GRIS F-0591	5,000.01
1246 53000208 0001	01 EQUIPO DE TELECOMUNICACIONES	754,318.11
1246 531A0101 0001	1 CONMUTADOR TELEFONICO MCA. PANASONIC 6 LINEAS	15,617.00
1246 531A0101 0002	1 TELEFONO PROFRAMA Y 1 CONSOLA DE OPERADPRA F-1750	4,008.90
1246 531A0102 0002	1 TARJETA DE EXPANSION P/CONMUTADOR TELEFONICO	3,335.00
1246 531A0107 0001	1 CELULAR BLACKBERRY WIRELESS 8700 8035 357646008925942	4,469.92
1246 531A0107 0002	1 FAX/TEL MOD. 275 MCA BROTHER SERIE C7K946434	1,738.85
1246 531A0107 0003	1 RECEPTOR DE TV. VIA SATELITE MCA CHAPARRAL MOD. SIERRA	5,577.50
1246 531A0107 0005	1 ANTENA 1.20 MTS EN 12 GAJOS P/RECEP. DE SEÑAL	4,485.00
1246 531A0107 0006	1 SISTEMA DE GRABACION DE DVR MULTISEÑAL	9,775.00
1246 531A0107 0007	1 SIST. TV PORTERO B Y N CON MONITOR CRT 14" Y AURICULAR MCA. SYSCOM MOD. KVM-524-GS	4,025.00
1246 531A0108 0001	1 CELULAR BLACKBERRY MOD. WIRELWSS 8100 R	4,622.00



**GOBIERNO CONSTITUCIONAL DEL ESTADO DE CHIAPAS**  
**SECRETARÍA PARA EL DESARROLLO Y EMPODERAMIENTO DE LAS**  
**MUJERES**  
**SISTEMA CONTABLE 2018**

**RELACION DE BIENES MUEBLES QUE COMPONEN SU PATRIMONIO**

Página 17 de 17

**Cuenta Pública al 31 de diciembre de 2018**

Hora: 09:41:03a. m.

Fecha: 08/02/2019

<b>Código</b>	<b>Descripción del Bien</b>	<b>Valor en Libros</b>
1246 531A0108 0002	1 RECEPTOR DE TELEVISION SATELITAL IRD MODELO SIERRA MCA CHAPARRAL	5,922.50
1246 731A0105 0001	1 AIRE ACONDICIONADO PARA AUTO F-84067 GINZA AUTOM. S.A.	8,904.90
1246 731A0110 0002	1 TALADRO ELECTRICO MCA. BLACK&DECKER	2,669.86
1246 731A0110 0003	1 LIJADORA ELECTRICA MCA. BOSCH MOD. PEX-125	4,210.06
1246 731A0110 0004	1 CANTEADORA MCA. VERASTEGUI SERIE 26384	3,369.50
1246 731A0110 0006	1 SIERRA ELECTRICA	2,268.95
1246 731A0110 0007	1 TALADRO ELECTRICO MCA. DEWALT MOD. DW-156 SERIE 3594 F-51017	19,685.36
1246 731A0110 0008	1 ROUTER ELECTRICO MCA. DEWALT MOD. DW-610 SERIE: 1668 F-A215161	2,140.15
1246 731A0110 0009	1 ESMERIL ELECTRICO MCA. DEWALT FACTURA A215161	5,009.40
1246 731A0110 0010	1 CANTEADORA MCA. TRUPER FACTURA A215161	3,369.50
1246 731A0110 0011	1 PLANTA PARA SOLDAR MCA. INFRA MOD. 250CD SERIE 1451E02	15,049.38
1246 731A0110 0012	2 MOTOBOMBA DE AGUA MCA. SULTANA	21,530.30
1246 731A0110 0013	2 TROMPO MCA. CELA MOD. T-25-2HP	9,602.26
1246 731A0110 0014	3 SIERRA ELECTRICA MCA. CELA MOD. SC-14M1	13,990.98
1246 731A0110 0015	3 TORNO COPIADOR MCA. CELA MOD. TM-COP	21,061.53
1246 731A0110 0016	1 LIJADORA ELECTRICA MCA. MAKITA MOD. B05010	4,210.06
1246 731A0110 0017	1 TORNO ELECTRICO MCA. CELA MOD. TM-1B	3,481.63
1246 731A0110 0019	1 PULPO DE 6 BRAZOS, COMPLETO C/ACCESORIOS, FACTURA 7255	3,220.00
1246 731A0110 0021	1 ESMERIL ELECTRICO	4,937.50
1246 731A0110 0022	1 COMPRESORA MARCA THORSAN	3,600.00
1246 731A0110 0023	1 DOBLADORA HIDRAULICA MCA SILVER LIN MOD. DC-PB16 FACTURA 38004	2,091.00
1246 731A0110 0024	1 MOTOR MARCA SWISSMEX MOD. SW-559 FACTURA 007	70,150.00
1246 731A0110 0028	1 CALADORA ELECTRICA MARCA DEWALST MOD. DW317 SERIE 996558 FACT. 24434	4,515.59
1246 731A0110 0029	1 PLANTA PARA SOLDAR MARCA INFRA MODELO TH225/1580 F-24348	3,546.00



**GOBIERNO CONSTITUCIONAL DEL ESTADO DE CHIAPAS**  
**SECRETARÍA PARA EL DESARROLLO Y EMPODERAMIENTO DE LAS**  
**MUJERES**

**SISTEMA CONTABLE 2018**

**RELACIÓN DE BIENES INMUEBLES QUE COMPONEN SU PATRIMONIO**

**Cuenta Pública al 31 de diciembre de 2018**

Página 1 de 1

Hora: 09:41:11a. m.

Fecha: 08/02/2019

Código	Descripción del Bien	Valor en Libros
--------	----------------------	-----------------

---

**No presenta saldos a la fecha**



GOBIERNO CONSTITUCIONAL DEL ESTADO DE CHIAPAS  
SECRETARÍA PARA EL DESARROLLO Y EMPODERAMIENTO DE LAS  
MUJERES

SISTEMA CONTABLE 2018

RELACIÓN DE ACTIVOS INTANGIBLES QUE COMPONEN SU PATRIMONIO

Cuenta Pública al 31 de diciembre de 2018

Página 1 de 1

Hora: 09:41:18a. m.

Fecha: 08/02/2019

Código	Descripción del Bien	Valor en Libros
1251	Software	71,200.50
1251 111A0101 0002	1 SOFTWARE PROF. PARA AUDIO SERIE: 043998-B F-1131	10,650.00
1251 111A0102 0002	1 SOFTWARE PROF. PARA AUDIO PROTOOLS 5 DIGITAL	10,650.00
1251 111A0114 0006	01 SOFTWARE DE CREDENCIALIZACIÓN CARDPRESSO XXS A XXL UPGRADE, FOTO YAÑEZ, S.A. F-2332, G. INST.	47,750.50
1251 131A0101 0001	1 SOFTWARE PROF. P/AUDIO F-1131	2,150.00
1254	Licencias	133,400.00
1254 111A0112 0001	23 LICENCIAS MICROSOFT OFFICE (Ms OFFICE 2010 PROFESIONAL) ESPAÑOL	133,400.00