

SISTEMA CONTABLE 2018
ESTADO DE SITUACIÓN FINANCIERA
AL 31 DE DICIEMBRE DEL 2018

Página 1 de 1

Fecha: 05/02/2019

ACTIVO	2018	2017	PASIVO	2018	2017
ACTIVO			PASIVO		
Activo Circulante			Pasivo Circulante		
Efectivo y Equivalentes	3,097,742.67	5,490,518.56	Cuentas por Pagar a Corto Plazo	3,543,625.53	5,787,616.37
Derechos a Recibir Efectivo o Equivalentes			Documentos por Pagar a Corto Plazo		
Derechos a Recibir Bienes o Servicios			Porción a Corto Plazo de la Deuda Pública a Largo Plazo		
Inventarios			Títulos y Valores a Corto Plazo		
Almacenes			Pasivos Diferidos a Corto Plazo		
Estimación por Pérdida o Deterioro de Activos Circulantes			Fondos y Bienes de Terceros en Garantía y/o Administración a Corto Plazo		
Otros Activos Circulantes			Provisiones a Corto Plazo		
			Otros Pasivos a Corto Plazo		
			Total de Pasivos Circulantes	3,543,625.53	5,787,616.37
Total de Activos Circulantes	3,097,742.67	5,490,518.56	Pasivo No Circulante		
Activo No Circulante			Cuentas por Pagar a Largo Plazo	22,179.20	22,180.19
Inversiones Financieras a Largo Plazo			Documentos por Pagar a Largo Plazo		
Derechos a Recibir Efectivo o Equivalentes a Largo Plazo	235,515.75	235,515.75	Deuda Pública a Largo Plazo		
Bienes Inmuebles, Infraestructura y Construcciones en Proceso			Pasivos Diferidos a Largo Plazo		
Bienes Muebles	2,130,984.13	2,108,584.13	Fondos y Bienes de Terceros en Garantía y/o Administración a Largo Plazo		
Activos Intangibles	327,097.95	327,097.95	Provisiones a Largo Plazo		
Depreciación, Deterioro y Amortización Acumulada de Bienes	(1,069,062.49)	(1,069,062.49)	Total de Pasivos No Circulantes	22,179.20	22,180.19
Activos Diferidos	2,913,567.08	2,983,078.20	Total de Pasivo	3,565,804.73	5,809,796.56
Estimación por Pérdida o Deterioro de Activos no Circulantes			HACIENDA PÚBLICA / PATRIMONIO		
Otros Activos no Circulantes			Hacienda Pública/Patrimonio Contribuido		
			Aportaciones		
			Donaciones de Capital		
			Actualización de la Hacienda Pública/Patrimonio		
			Hacienda Pública/Patrimonio Generado	4,070,040.36	4,265,935.54
			Resultados del Ejercicio (Ahorro/Desahorro)	57,103.37	303,821.23
			Resultados de Ejercicios Anteriores	4,012,936.99	3,962,114.31
			Revalúos		
			Reservas		
			Rectificaciones de Resultados de Ejercicios Anteriores		
			Exceso o Insuficiencia en la Actualización de la Hacienda Pública/Patrimonio		
			Resultado por Posición Monetaria		
			Resultado por Tenencia de Activos no Monetarios		
Total de Activos No Circulantes	4,538,102.42	4,585,213.54	Total Hacienda Pública/Patrimonio	4,070,040.36	4,265,935.54
Total del Activo	7,635,845.09	10,075,732.10	Total del Pasivo y Hacienda Pública/Patrimonio	7,635,845.09	10,075,732.10

SISTEMA CONTABLE 2018
 ESTADO DE ACTIVIDADES
 DEL 1o. DE ENERO AL 31 DE DICIEMBRE DE 2018

	2018	2017
INGRESOS Y OTROS BENEFICIOS		
<i>Ingresos de la Gestión</i>		
Impuestos		
Cuotas y Aportaciones de Seguridad Social		
Contribuciones de Mejoras		
Derechos		
Productos de Tipo Corriente		
Aprovechamientos de Tipo Corriente		
Ingresos por Venta de Bienes y Servicios		
Ingresos no Comprendidos en las Fracciones de la Ley de Ingresos Causados en Ejercicios Fiscales Anteriores Pendientes de Liquidación o Pago		
<i>Participaciones, Aportaciones, Transferencias, Asignaciones, Subsidios y Otras Ayudas</i>		
Participaciones y Aportaciones		
Transferencias, Asignaciones, Subsidios y Otras Ayudas	10,087,266.81	13,896,804.86
<i>Otros Ingresos y Beneficios</i>		
Ingresos Financieros		
Incremento por Variación de Inventarios		
Disminución del Exceso de Estimaciones por Pérdida o Deterioro U Obsolescencia		
Disminución del Exceso de Provisiones		
Otros Ingresos y Beneficios Varios		42.51
Total de Ingresos y Otros Beneficios	10,087,266.81	13,896,847.37
GASTOS Y OTRAS PÉRDIDAS		
<i>Gastos de Funcionamiento</i>		
Servicios Personales	8,525,018.38	12,063,574.12
Materiales y Suministros	206,823.24	110,902.08
Servicios Generales	1,024,456.04	784,315.08
<i>Transferencias, Asignaciones, Subsidios y Otras Ayudas</i>		
Transferencias Internas y Asignaciones al Sector Público		
Transferencias al Resto del Sector Público		
Subsidios y Subvenciones	273,865.78	634,234.86
Ayudas Sociales		
Pensiones y Jubilaciones		
Transferencias a Fideicomisos, Mandatos y Contratos Análogos		
Transferencias a la Seguridad Social		
Donativo		
Transferencias al Exterior		
<i>Participaciones y Aportaciones</i>		
Participaciones		
Aportaciones		
Convenios		
<i>Intereses, Comisiones y Otros Gastos de la Deuda Pública</i>		
Intereses de la Deuda Pública		
Comisiones de la Deuda Pública		
Gastos de la Deuda Pública		
Costo por Coberturas		
Apoyos Financieros		
<i>Otros Gastos y Pérdidas Extraordinarias</i>		
Estimaciones, Depreciaciones, Deterioros, Obsolescencias, y Amortizaciones		
Provisiones		
Disminución de Inventarios		
Aumento por Insuficiencia de Estimaciones por Pérdida o Deterioro y Obsolescencia		
Aumento por Insuficiencia de Provisiones		
Otros Gastos		
<i>Inversión Pública</i>		
Inversión Pública no Capitalizable		
Total de Gastos y Otras Pérdidas	10,030,163.44	13,593,026.14
Resultados del Ejercicio (Ahorro/Desahorro)	57,103.37	303,821.23

**INSTITUTO DE ACCESO A LA INFORMACIÓN PÚBLICA DEL ESTADO
 DE CHIAPAS**
SISTEMA CONTABLE 2018
ESTADO DE VARIACIÓN EN LA HACIENDA PÚBLICA
DEL 01 DE ENERO AL 31 DE DICIEMBRE DE 2018

Página 1 de 1

Fecha:

05/02/2019

Concepto	Hacienda Pública / Patrimonio Contribuido	Hacienda Pública / Patrimonio Generado de Ejercicios Anteriores	Hacienda Pública / Patrimonio Generado del Ejercicio	Exceso o Insuficiencia en la Actualización de la Hacienda Pública / Patrimonio	Total
Hacienda Pública / Patrimonio Contribuido Neto de 2017					
Aportaciones					
Donaciones de Capital					
Actualización de la Hacienda Pública/Patrimonio					
Hacienda Pública / Patrimonio Generado Neto de 2017		3,962,114.31	303,821.23		4,265,935.54
Resultados del Ejercicio (Ahorro/Desahorro)			303,821.23		303,821.23
Resultados del Ejercicios Anteriores		3,962,114.31			3,962,114.31
Revalúos					
Reservas					
Rectificaciones de Resultados de Ejercicios Anteriores					
Exceso o Insuficiencia en la Actualización de la Hacienda Pública / Patrimonio Neto de 2017					
Resultado por Posición Monetaria					
Resultado por Tenencia de Activos no Monetarios					
Hacienda Pública / Patrimonio Neto Final de 2017		3,962,114.31	303,821.23		4,265,935.54
Cambios en la Hacienda Pública /Patrimonio Contribuido Neto de 2018					
Aportaciones					
Donaciones de Capital					
Actualización de la Hacienda Pública/Patrimonio					
Variaciones de la Hacienda Pública / Patrimonio Generado Neto de 2018		50,822.68	(246,717.86)		(195,895.18)
Resultados del Ejercicio (Ahorro/Desahorro)			57,103.37		57,103.37
Resultados de Ejercicios Anteriores		50,822.68	(303,821.23)		(252,998.55)
Revalúos					
Reservas					
Rectificaciones de Resultados de Ejercicios Anteriores					
Cambios en el Exceso o Insuficiencia en la Actualización de la Hacienda Pública / Patrimonio Neto de 2018					
Resultado por Posición Monetaria					
Resultado por Tenencia de Activos no Monetarios					
Hacienda Pública / Patrimonio Neto Final de 2018		4,012,936.99	57,103.37		4,070,040.36

SISTEMA CONTABLE 2018
ESTADO DE CAMBIOS EN LA SITUACIÓN FINANCIERA
DEL 1o. DE ENERO AL 31 DE DICIEMBRE DE 2018

Fecha:

	Origen	Aplicación
ACTIVO		
Activo Circulante		
Efectivo y Equivalentes	2,392,775.89	
Derechos a Recibir Efectivo o Equivalentes		
Derechos a Recibir Bienes o Servicios		
Inventarios		
Almacenes		
Estimación por Pérdida o Deterioro de Activos Circulantes		
Otros Activos Circulantes		
Activo No Circulante		
Inversiones Financieras a Largo Plazo		
Derechos a Recibir Efectivo o Equivalentes a Largo Plazo		
Bienes Inmuebles, Infraestructura y Construcciones en Proceso		
Bienes Muebles		22,400.00
Activos Intangibles		
Depreciación, Deterioro y Amortización Acumulada de Bienes		
Activos Diferidos	69,511.12	
Estimación por Pérdida o Deterioro de Activos no Circulantes		
Otros Activos no Circulantes		
PASIVO		
Pasivo Circulante		
Cuentas por Pagar a Corto Plazo		2,243,990.84
Documentos por Pagar a Corto Plazo		
Porción a Corto Plazo de la Deuda Pública a Largo Plazo		
Títulos y Valores a Corto Plazo		
Pasivos Diferidos a Corto Plazo		
Fondos y Bienes de Terceros en Garantía y/o Administración a Corto Plazo		
Provisiones a Corto Plazo		
Otros Pasivos a Corto Plazo		
Pasivo No Circulante		
Cuentas a Pagar a Largo Plazo		0.99
Documentos por Pagar a Largo Plazo		
Deuda Pública a Largo Plazo		
Pasivos Diferidos a Largo Plazo		
Fondos y Bienes de Terceros en Garantía y/o Administración a Largo Plazo		
Provisiones a Largo Plazo		
HACIENDA PÚBLICA/PATRIMONIO		
Hacienda Pública/Patrimonio Contribuido		
Aportaciones		
Donaciones de Capital		
Actualización de la Hacienda Pública/Patrimonio		
Hacienda Pública/Patrimonio Generado		
Resultados del Ejercicio (Ahorro/Desahorro)		246,717.86
Resultados de Ejercicios Anteriores	50,822.68	
Revalúos		
Reservas		
Rectificaciones de Resultados de Ejercicios Anteriores		
Exceso o Insuficiencia en la Actualización de la Hacienda Pública/Patrimonio		
Resultado por Posición Monetaria		
Resultado por Tenencia de Activos no Monetarios		

SISTEMA CONTABLE 2018
ESTADO DE FLUJOS DE EFECTIVO
DEL 01 DE ENERO AL 31 DE DICIEMBRE DE 2018

Página 1 de 1

Fecha: 05/02/2019

CONCEPTO	2018	2017
Flujos de Efectivo de las Actividades de Operación		
Origen	10,087,266.81	13,896,847.37
Impuestos		
Cuotas y Aportaciones de Seguridad Social		
Contribuciones de Mejoras		
Derechos		
Productos de Tipo Corriente		
Aprovechamientos de Tipo Corriente		
Ingresos por Venta de Bienes y Servicios		
Ingresos no Comprendidos en las Fracciones de la Ley de		
Ingresos Causados en Ejercicios Fiscales Anteriores		
Pendientes de Liquidación o Pago		
Participaciones y Aportaciones		
Transferencias, Asignaciones, Subsidios y Otras Ayudas	10,087,266.81	13,896,804.86
Otros Orígenes de Operación		42.51
Aplicación	10,030,163.44	13,593,026.14
Servicios Personales	8,525,018.38	12,063,574.12
Materiales y Suministros	206,823.24	110,902.08
Servicios Generales	1,024,456.04	784,315.08
Transferencias Internas y Asignaciones al Sector Público		
Transferencias al Resto del Sector Público		
Subsidios y Subvenciones	273,865.78	634,234.86
Ayudas Sociales		
Pensiones y Jubilaciones		
Transferencias a Fideicomisos, Mandatos y Contratos Análogos		
Transferencias a la Seguridad Social		
Donativos		
Transferencias al Exterior		
Participaciones		
Aportaciones		
Convenios		
Otras Aplicaciones de Operación		
Flujos Netos de Efectivo de las Actividades de Operación	57,103.37	303,821.23
Flujos de Efectivo de las Actividades de Inversión		
Origen	120,333.80	2,316,664.28
Bienes Inmuebles, Infraestructura y Construcciones en Proceso		
Bienes Muebles		
Otros Orígenes de Inversión	120,333.80	2,316,664.28
Aplicación	326,221.23	1,202,494.15
Bienes Inmuebles, Infraestructura y Construcciones en Proceso		
Bienes Muebles	22,400.00	
Otras Aplicaciones de Inversión	303,821.23	1,202,494.15
Flujos Netos de Efectivo de las Actividades de Inversión	(205,887.43)	1,114,170.13
Flujo de Efectivo de las Actividades de Financiamiento		
Origen	51,709.30	1,069,885.65
Endeudamiento Neto		
Interno		
Externo		
Otros Orígenes de Financiamiento	51,709.30	1,069,885.65
Aplicación	2,295,701.13	213,171.97
Servicios de la Deuda		
Interno		
Externo		
Otras Aplicaciones de Financiamiento	2,295,701.13	213,171.97
Flujos Netos de Efectivo de las Actividades de Financiamiento	(2,243,991.83)	856,713.68
Incremento/Disminución Neta en el Efectivo y Equivalentes al Efectivo	(2,392,775.89)	2,274,705.04
Efectivo y Equivalentes al Efectivo al Inicio del Ejercicio	5,490,518.56	3,215,813.52
Efectivo y Equivalentes al Efectivo al Final del Ejercicio	3,097,742.67	5,490,518.56

**INSTITUTO DE ACCESO A LA INFORMACIÓN PÚBLICA DEL ESTADO
DE CHIAPAS**
SISTEMA CONTABLE 2018
ESTADO ANALITICO DEL ACTIVO
DEL 01 DE ENERO AL 31 DE DICIEMBRE DEL 2018

Fecha:

Página 1 de 1

05/02/2019

CONCEPTO	Saldo Inicial (SI)	Cargos del Período	Abonos del Período	Saldo Final (SF)	Variación del Período (SF - SI)
ACTIVO	10,075,732.10	32,032,240.35	34,472,127.36	7,635,845.09	(2,439,887.01)
ACTIVO CIRCULANTE	5,490,518.56	28,264,426.42	30,657,202.31	3,097,742.67	(2,392,775.89)
Efectivo y Equivalentes	5,490,518.56	28,155,289.46	30,548,065.35	3,097,742.67	(2,392,775.89)
Derechos a Recibir Efectivo o Equivalentes		109,136.96	109,136.96		
Derechos a Recibir Bienes o Servicios					
Inventarios					
Almacenes					
Estimación por Pérdida o Deterioro de Activos Circulantes					
Otros Activos Circulantes					
ACTIVO NO CIRCULANTE	4,585,213.54	3,767,813.93	3,814,925.05	4,538,102.42	(47,111.12)
Inversiones Financieras a Largo Plazo					
Derechos a Recibir Efectivo o Equivalentes a Largo Plazo	235,515.75			235,515.75	
Bienes Inmuebles, Infraestructura y Construcciones en Proceso					
Bienes Muebles	2,108,584.13	22,400.00		2,130,984.13	22,400.00
Activos Intangibles	327,097.95			327,097.95	
Depreciación, Deterioro y Amortización Acumulada de Bienes	(1,069,062.49)			(1,069,062.49)	
Activos Diferidos	2,983,078.20	3,745,413.93	3,814,925.05	2,913,567.08	(69,511.12)
Estimación por Pérdida o Deterioro de Activos no Circulantes					
Otros Activos no Circulantes					

GOBIERNO CONSTITUCIONAL DEL ESTADO DE CHIAPAS
INSTITUTO DE ACCESO A LA INFORMACIÓN PÚBLICA DEL ESTADO
DE CHIAPAS
SISTEMA CONTABLE 2018

ESTADO ANALÍTICO DE LA DEUDA Y OTROS PASIVOS

DEL 1o. DE ENERO AL 31 DE DICIEMBRE DE 2018

Página 1 de 1

Fecha:

05/02/2019

DENOMINACIÓN DE LAS DEUDAS	MONEDA DE CONTRATACIÓN	INSTITUCIÓN O PAIS ACREEDOR	SALDO INICIAL DEL PERÍODO	SALDO FINAL DEL PERÍODO
DEUDA PÚBLICA				
Corto Plazo				
Deuda Interna				
Instituciones de Crédito				
BANCOMER, S.A.	Moneda Nacional	México		
BANOBRAS, S.N.C.	Moneda Nacional	México		
BANORTE, S.A.	Moneda Nacional	México		
INTERACCIONES, S.A.	Moneda Nacional	México		
SANTANDER, S.A.	Moneda Nacional	México		
SCOTIABANK INVERLAT, S.A.	Moneda Nacional	México		
Títulos y Valores				
Arrendamientos Financieros				
Deuda Externa				
Organismos Financieros Internacionales				
Deuda Bilateral				
Títulos y Valores				
Arrendamientos Financieros				
Subtotal Corto Plazo				
Largo Plazo				
Deuda Interna				
Instituciones de Crédito				
BANCOMER, S.A.	Moneda Nacional	México		
BANOBRAS, S.N.C.	Moneda Nacional	México		
BANORTE, S.A.	Moneda Nacional	México		
SANTANDER, S.A.	Moneda Nacional	México		
Títulos y Valores				
Arrendamientos Financieros				
Deuda Externa				
Organismos Financieros Internacionales				
Deuda Bilateral				
Títulos y Valores				
Arrendamientos Financieros				
Subtotal Largo Plazo				
Otros Pasivos	Moneda Nacional	México		
Total Deuda y Otros Pasivos				

NO APLICA

GOBIERNO CONSTITUCIONAL DEL ESTADO DE CHIAPAS
INSTITUTO DE ACCESO A LA INFORMACIÓN PÚBLICA DEL ESTADO
DE CHIAPAS
SISTEMA CONTABLE 2018
INFORME SOBRE PASIVOS CONTINGENTES
DEL 1o. DE ENERO AL 31 DE DICIEMBRE DE 2018

De conformidad a las Principales Reglas de Registro y Valoración del Patrimonio (Elementos Generales), emitidas por el Consejo Nacional de Armonización Contable, publicadas en el capítulo reformado en el Diario Oficial de la Federación el 06 de octubre del 2014, los Pasivos Contingentes consideran:

- a) Obligaciones surgidas a raíz de sucesos pasados, cuya existencia ha de ser confirmada sólo por la concurrencia, de uno o más eventos inciertos en el futuro que no están enteramente bajo el control del organismo público.
- b) Una obligación presente a raíz de sucesos pasados, que no se ha reconocido contablemente porque no es viable que el ente público tenga que satisfacerla, o debido a que el importe de la obligación no puede ser cuantificado con la suficiente confiabilidad.

Al respecto, se informa que éste Organismo Público a esta fecha NO cuenta con Pasivos Contingentes significativos pendientes de pago, ya que estos se reconocen y se liquidan en el transcurso del ejercicio, en la vigencia del presupuesto.



GOBIERNO CONSTITUCIONAL DEL ESTADO DE CHIAPAS
INSTITUTO DE ACCESO A LA INFORMACIÓN
PÚBLICA DE CHIAPAS
SISTEMA CONTABLE 2018
NOTAS A LOS ESTADOS FINANCIEROS
DEL 1o. AL 31 DE DICIEMBRE DE 2018

Página 1 de 18

Fecha: 31/12/2018

NOTAS DE DESGLOSE

NOTAS AL ESTADO DE SITUACIÓN FINANCIERA

El Estado de Situación Financiera muestra la posición financiera de **Instituto de Acceso a la Información Pública**, valuados y elaborados de acuerdo con los Postulados Básicos de Contabilidad Gubernamental, Normas y Metodología para la Emisión de Información Financiera y Estructura de los Estados Financieros del Ente Público y Característica de sus Notas, emitidos por el Consejo Nacional de Armonización Contable (CONAC), el cual refleja los bienes y derechos que se clasifican en rubros de acuerdo a su disponibilidad de liquidez al igual que sus obligaciones o compromisos, agrupándolas con relación a su exigibilidad.

ACTIVO

El activo se compone de los fondos, valores, derechos y bienes cuantificados en términos monetarios, los cuales dispone **Instituto de Acceso a la Información Pública**, para la operatividad y la prestación de servicios públicos, éste se integra como sigue:

Circulante

Efectivo y Equivalentes

El rubro de efectivo y equivalentes al 31 de diciembre de 2018, asciende a \$ 3,097,742.67, el cual representa el 100 por ciento del total de activo circulante, se integra por la disponibilidad financiera para cubrir los compromisos de pagos a los diferentes proveedores, así como, pagos de impuestos y otras contribuciones; así también, para cubrir gastos menores y emergentes, mismos que se encuentran pendientes de ser reintegrados. También, se encuentran los depósitos otorgados a terceros por el servicio de arrendamiento de instalaciones o equipos utilizados, asimismo, por la emisión de cheques de caja para prevenir embargos a las cuentas bancarias.

TIPO	MONTO
Bancos/Dependencias y Otros	605,281.90
Fondos con Afectación Específica	2,453,333.40
Depósitos de Fondos de Terceros en Garantía y/o Administración	39,127.37
Total	\$ 3,097,742.67



GOBIERNO CONSTITUCIONAL DEL ESTADO DE CHIAPAS
INSTITUTO DE ACCESO A LA INFORMACIÓN
PÚBLICA DE CHIAPAS
SISTEMA CONTABLE 2018
NOTAS A LOS ESTADOS FINANCIEROS
DEL 1o. AL 31 DE DICIEMBRE DE 2018

Página 2 de 18

Fecha: 31/12/2018

TIPO	MONTO
Fondos con Afectación Específica	
Ingresos Estatales	\$ 565,718.89
Fondo General de Participaciones	954,493.44
Impuesto a la Venta Final de Gasolina y Diesel	51,592.98
Fondo de Fiscalización y Recaudación	0.00
Cuotas al INFONAVIT	36,245.82
Servicios Personales	454,164.97
Servicios Personales Descentralizados	6,304.90
Servicios Generales	364,701.45
Materiales y Suministros	20,110.95
Total	\$ 2,453,333.40

No Circulante

Derechos a Recibir Efectivo o Equivalentes a Largo Plazo

Este rubro del activo asciende a \$235,515.75 el cual representa el 5.0 por ciento del total del activo no circulante, que corresponde a ejercicios anteriores; se integra por las ministraciones pendientes de depositar, entregas de efectivo y subsidio al empleo; así como por los pagos en demasía de deudores diversos, los cuales se encuentran pendientes de regularizar al periodo que se informa, derivado de lo anterior, se están realizando las gestiones necesarias ante la Secretaría de Hacienda para su depuración.

TIPO	VENCIMIENTO (DÍAS)	MONTO
Documentos por Cobrar a Largo Plazo	≥ 365	\$235,515.75
Total		\$ 235,515.75

TIPO	VENCIMIENTO (DÍAS)	MONTO
Documentos por Cobrar a Largo Plazo		
Ministraciones por Depositar	≥ 365	\$ 235,182.32
Entregas en Efectivo	≥ 365	114.00
Subsidio al Empleo	≥ 365	219.43
Total		\$ 235,515.75

Bienes Muebles

Este rubro representa los bienes muebles que son propiedad de **Instituto de Acceso a la Información Pública**, como son: Mobiliario y Equipo de Administración, Mobiliario y Equipo Educativo y Recreativo, Vehículos y Equipo de Transporte, Maquinaria, Otros Equipos y Herramientas, que aún se encuentran en buenas condiciones y que son básicos para la operatividad del mismo; los cuales fueron adquiridos con recursos presupuestales en el periodo que se informa, así como, en ejercicios anteriores.

Al 30 de diciembre de 2018, este rubro asciende a \$ 2,130,984.13, que representa el 46.0 por ciento del activo no circulante.

TIPO	MONTO
Mobiliario y Equipo de Administración	\$ 569,572.74
Vehículos y Equipo de Transporte	981,875.00
Maquinaria, Otros Equipos y Herramientas	579,536.39
Total	\$ 2,130,984.13

Activos Intangibles

Este rubro representa los activos intangibles que son propiedad de **Instituto de Acceso a la Información Pública**, como son: software y licencias, que aún se encuentran en buenas condiciones y que son básicos para la operatividad de las áreas administrativas; los cuales fueron adquiridos con recursos presupuestales, en ejercicios anteriores.

Al 31 de diciembre de 2018, este rubro asciende a \$ 327,097.95, que representa el 7.0 por ciento del activo no circulante.

TIPO	MONTO
Software	\$ 288,309.46
Licencias	38,788.49
Total	\$ 327,097.95

Depreciación, Deterioro y Amortización Acumulada de Bienes

Este rubro representa la depreciación y amortización aplicada a los bienes tangibles e intangibles que son propiedad de **Instituto de Acceso a la Información Pública**, para lo cual se utilizó la guía de vida útil estimada y porcentajes de depreciación, de acuerdo a los procedimientos y a las normas establecidas para el ejercicio 2018.

Al periodo que se informa, este rubro asciende a \$ 1,069,062.49 que representa una disminución del 23.00 por ciento del activo no circulante.

GOBIERNO CONSTITUCIONAL DEL ESTADO DE CHIAPAS
INSTITUTO DE ACCESO A LA INFORMACIÓN
PÚBLICA DE CHIAPAS
SISTEMA CONTABLE 2018
NOTAS A LOS ESTADOS FINANCIEROS
DEL 1o. AL 31 DE DICIEMBRE DE 2018

Página 4 de 18

Fecha: 31/12/2018

TIPO	MONTO
Depreciación Acumulada de Bienes Muebles	\$ (1,045,571.67)
Amortización Acumulada de Activos Intangibles	(23,490.82)
Total	\$ (1,069,062.49)

TIPO	MONTO DEL BIEN	DEPRECIACIÓN DEL EJERCICIO	DEPRECIACIÓN ACUMULADA	TASA APLICADA
Mobiliario y Equipo de Administración	\$ 541,844.84	\$ (0)	\$ (171,217.11)	10 y 33.3 %
Vehículos y Equipo de Transporte	981,875.00	(0)	(651,500.00)	20 %
Maquinaria, Otros Equipos y Herramientas	557,136.39	(0)	(222,854.56)	10 %
Total	\$ 2,080,856.23	\$ 0	\$ (1,045,571.67)	

TIPO	MONTO DEL BIEN	AMORTIZACIÓN DEL EJERCICIO	AMORTIZACIÓN ACUMULADA	TASA APLICADA
Software	\$ 288,309.46	\$ (0)	\$ (12,171.60)	10%
Licencias	38,788.49	(0)	(11,319.22)	10%
Total	\$ 327,097.95	\$ (0)	\$ (23,490.82)	

Activos Diferidos

Al 31 de diciembre de 2018, este rubro refleja un monto de \$ 2,913,567.08 el cual representa el 64.0 por ciento del total del activo no circulante, se encuentra integrado por los recursos otorgados para la formulación y evaluación de proyectos, así como, por operaciones que están en proceso de regularización presupuestal y contable del periodo que se informa, así como, de ejercicios anteriores; actualmente se están llevando a cabo las gestiones necesarias ante la Secretaría de Hacienda para su regularización.

TIPO	MONTO
Otros Activos Diferidos	2,913,567.08
Total	\$ 2,913,567.08

GOBIERNO CONSTITUCIONAL DEL ESTADO DE CHIAPAS
INSTITUTO DE ACCESO A LA INFORMACIÓN
PÚBLICA DE CHIAPAS
SISTEMA CONTABLE 2018
NOTAS A LOS ESTADOS FINANCIEROS
DEL 1o. AL 31 DE DICIEMBRE DE 2018

Página 5 de 18

Fecha: 31/12/2018

TIPO	MONTO
Otros Activos Diferidos	
Ingresos Estatales	\$ 2,885,434.72
Impuesto a la Venta Final de Gasolina y Diesel	28,132.36
Total	\$ 2,913,567.08

PASIVO

Es el conjunto de cuentas que permite el registro de las obligaciones contraídas por **Instituto de Acceso a la Información Pública**, para el desarrollo de sus funciones y la prestación de los servicios públicos. Al 31 de diciembre de 2018, los estados financieros reflejan principalmente pasivo circulante o corto plazo, es decir, aquellas obligaciones en que la exigibilidad de pago es menor a un año, así también, pasivo no circulante o a largo plazo que representa las obligaciones con vencimiento posterior a un año.

Circulante

Cuentas por Pagar a Corto Plazo

Al 31 de diciembre de 2018, este rubro asciende a \$ 3,543,625.53, el cual representa el 100 por ciento del total del pasivo circulante, se integra principalmente por las prestaciones salariales devengado no pagado del periodo que se informa, y de ejercicios anteriores. Así mismo, por la contratación de servicios con proveedores, necesarios para el funcionamiento del organismo, las cuales se encuentran pendiente de pago.

Además, se integra por las retenciones y contribuciones a favor de terceros como son: ISSS, 2 por ciento del Impuesto sobre Nóminas, 10 por ciento del I.S.R. por Arrendamiento y Honorarios, así como el 2 por ciento del Impuesto sobre Nóminas a prestadores de servicios, y otras retenciones a terceros, los cuales se encuentran pendientes de enterar.

También, se encuentran los anticipos de ministraciones, mismas que se encuentran pendientes de regularizar, para ello se está llevando a cabo las gestiones correspondientes ante la Secretaría de Hacienda para dicha regularización.

TIPO	VENCIMIENTO (DIAS)	MONTO
Servicios Personales por Pagar a Corto Plazo	≤ 365	\$129,535.02
Proveedores por Pagar a Corto Plazo	≤ 365	22,550.50
Retenciones y Contribuciones por Pagar a Corto Plazo	≤ 365	476,946.49
Otras Cuentas por Pagar a Corto Plazo	≤ 365	2,914,593.52
Total		\$ 3,543,625.53

No Circulante

Cuentas por Pagar a Largo Plazo

Este rubro asciende a \$ 22,179.20 representa el 100 por ciento del total del pasivo no circulante y refleja el registro de los compromisos contraídos a largo plazo, por la adquisición de bienes de consumo, por la contratación de servicios con proveedores, y por otras deudas comerciales, las cuales se encuentran pendientes de liquidar.

TIPO	VENCIMIENTO (DIAS)	MONTO
Proveedores por Pagar a Largo Plazo	> 365	\$ 22,179.20
	Total	\$ 22,179.20

NOTAS AL ESTADO DE ACTIVIDADES

El Estado de Actividades refleja el resultado entre el saldo total de los ingresos captados y el saldo total de los gastos incurridos por **Instituto de Acceso a la Información Pública**, cuya diferencia positiva o negativa determina el ahorro o desahorro del 1 de enero al 31 de diciembre de 2018. De esta forma el resultado durante este periodo refleja un ahorro por \$ 57,103.37

Ingresos y Otros Beneficios

Este rubro está integrado por recursos presupuestales a través de transferencias que la Secretaría de Hacienda realiza con base al presupuesto autorizado, para llevar a cabo las actividades del organismo.

TIPO	NATURALEZA	MONTO
Otros Ingresos y Beneficios		
Operaciones Internas de Egresos	Acreeedora	\$ 10,087,266.81
Otros Ingresos y Beneficios Varios	Acreeedora	
	Total	\$ 10,087,266.81



GOBIERNO CONSTITUCIONAL DEL ESTADO DE CHIAPAS
INSTITUTO DE ACCESO A LA INFORMACIÓN
PÚBLICA DE CHIAPAS
SISTEMA CONTABLE 2018
NOTAS A LOS ESTADOS FINANCIEROS
DEL 1o. AL 31 DE DICIEMBRE DE 2018

Página 7 de 18

Fecha: 31/12/2018

Gastos y Otras Pérdidas

Los gastos y otras pérdidas lo integran todas las erogaciones realizadas en la operatividad, principalmente en los capítulos 1000 Servicios Personales, 2000 Materiales y Suministros, 3000 Servicios Generales.

TIPO	MONTO
Gastos y Otras Pérdidas	
Gastos de Funcionamiento	
Servicios Personales	\$ 8,525,018.38
Materiales y Suministros	206,823.24
Servicios Generales	1,024,456.04
Subsidios y Subvenciones	273,865.78
Total	\$ 10,030,163.44

Del total de los Gastos y Otras Pérdidas, se explican aquellas que en lo individual representan el 10 por ciento o más, de la totalidad de las mismas, el cual se integra de la siguiente manera: el importe de \$ 8,525,018.38 correspondiente a pagos de sueldos y salarios del personal que labora en **Instituto de Acceso a la Información Pública**, así como, el importe de \$ 1,024,456.04 corresponde a capítulo 3000 Servicios Generales, por concepto de servicios recibidos durante la operatividad, correspondiente al 31 de diciembre de 2018.

GOBIERNO CONSTITUCIONAL DEL ESTADO DE CHIAPAS
INSTITUTO DE ACCESO A LA INFORMACIÓN
PÚBLICA DE CHIAPAS
SISTEMA CONTABLE 2018
NOTAS A LOS ESTADOS FINANCIEROS
DEL 1o. AL 31 DE DICIEMBRE DE 2018

CONCILIACIÓN ENTRE LOS INGRESOS PRESUPUESTARIOS Y CONTABLES		
CORRESPONDIENTE DEL 1 DE ENERO AL 31 DE DICIEMBRE DE 2018		
Ingresos Presupuestarios		\$ 10,087,266.81
Más: Ingresos Contables no Presupuestarios		
Incremento por Variación de Inventarios		
Disminución del Exceso de Estimaciones por Pérdida o Deterioro u Obsolescencia		
Disminución del Exceso de Provisiones		
Otros ingresos y Beneficios Varios		
Otros Ingresos Contables no Presupuestarios		
Menos: Ingresos Presupuestarios no Contables		0
Productos de Capital		
Aprovechamientos de Capital		
Ingresos Derivados de Financiamiento		
Otros ingresos Presupuestarios no Contables		
Igual: Ingresos Contables		\$ 10,087,266.81

GOBIERNO CONSTITUCIONAL DEL ESTADO DE CHIAPAS
INSTITUTO DE ACCESO A LA INFORMACIÓN
PÚBLICA DE CHIAPAS
SISTEMA CONTABLE 2018
NOTAS A LOS ESTADOS FINANCIEROS
DEL 1o. AL 31 DE DICIEMBRE DE 2018

CONCILIACIÓN ENTRE LOS EGRESOS PRESUPUESTARIOS Y LOS GASTOS CONTABLES CORRESPONDIENTE DEL 1 DE ENERO AL 31 DE DICIEMBRE DE 2018		
Total Egresos (Presupuestarios)		\$ 10,052,563.44

Menos: Egresos Presupuestarios no Contables		22,400.00
Mobiliario y Equipo de Administración	0	
Mobiliario y Equipo Educativo y Recreativo		
Equipo e Instrumental Médico y de Laboratorio		
Vehículos y Equipo de Transporte		
Equipo de Defensa y Seguridad		
Maquinaria, Otros Equipos y Herramientas	22,400.00	
Activos Biológicos		
Bienes Inmuebles	0	
Activos Intangibles		
Obra Pública en Bienes Propios		
Acciones y Participaciones de Capital		
Compra de Títulos y Valores		
Inversiones en Fideicomisos, Mandatos y Otros Análogos		
Provisiones para Contingencias y Otras Erogaciones Especiales		
Amortización de la deuda pública		
Adeudos de Ejercicios Fiscales Anteriores (ADEFAS)		
Otros Egresos Presupuestales no Contables		

Más: Gastos Contables no Presupuestales		0
Estimaciones, Depreciaciones, Deterioros, Obsolescencias y Amortizaciones		
Provisiones		
Disminución de Inventarios		
Aumento por Insuficiencia de Estimaciones por Pérdida o Deterioro u Obsolescencia		
Aumento por Insuficiencia de Provisiones		
Otros Gastos		
Otros Gastos Contables no Presupuestales		

Igual: Total de Gasto Contable

\$ 10,030,163.44

NOTAS AL ESTADO DE VARIACIÓN EN LA HACIENDA PÚBLICA

El Estado de Variación en la Hacienda Pública muestra las modificaciones o cambios realizados en la Hacienda Pública de **Instituto de Acceso a la Información Pública**. Al 31 de diciembre del ejercicio fiscal 2018, se obtuvo un saldo de \$ 4,070,040.36.

La Hacienda Pública representa el importe de los bienes y derechos, dicho importe es modificado por el resultado positivo al período que se informa el cual asciende a \$ 57,103.37

Así también, es modificado por el aumento o disminución al patrimonio, derivado del registro de movimientos realizados durante el periodo que se informa.

TIPO	MONTO
Patrimonio Generado	
Resultados del Ejercicio (Ahorro/Desahorro)	57,103.37
Resultados de Ejercicios Anteriores	4,012,936.99
Total	\$ 4,070,040.36.

Patrimonio Generado

Resultados del Ejercicio (Ahorro/Desahorro)

El resultado positivo obtenido al periodo que se informa asciende a \$ 596,654.69 y representa las adquisiciones de bienes muebles e inmuebles consideradas como inversión, así como, la disponibilidad financiera para cubrir gastos de operación y/o inversión.

TIPO	PROCEDENCIA	MONTO
Patrimonio Generado		
Resultados del Ejercicio (Ahorro/Desahorro)	Ingresos y Otros Beneficios menos Gastos y Otras Pérdidas	\$ 57,103.37

Resultados de Ejercicios Anteriores

Este rubro se integra principalmente por saldos de años anteriores, así como, por el traspaso del resultado del ejercicio anterior, efectuado al inicio del presente ejercicio; así como, reintegros de años anteriores y depuración de saldos.

TIPO	PROCEDENCIA	MONTO
Patrimonio Generado		
Resultados de Ejercicios Anteriores	Traspaso de Saldos, Transferencias, Bajas de Bienes, Reintegros, y Depuración Contable.	\$ 4,012,936.99

NOTAS AL ESTADO DE FLUJOS DE EFECTIVO

1.- El análisis de los saldos inicial y final que figuran en la última parte del Estado de Flujos de Efectivo en la cuenta de efectivo y equivalentes es como sigue:

Efectivo y Equivalentes

CUENTAS	EJERCICIO 2018	EJERCICIO 2017
Bancos/Dependencias y Otros	605,281.90	2,905,168.55
Fondos con Afectación Específica	2,453,333.40	2,553,252.64
Depósitos de Fondos de Terceros en Garantía y/o Administración	39,127.37	32,097.37
Total de Efectivo y Equivalentes	\$3,097,742.67	5,490,518.56

2.- Al 31 de diciembre de 2018, se realizaron adquisiciones de bienes muebles e inmuebles con recursos presupuestales, por un importe total de \$ 22,400.00, mismas que a continuación de describen:

Adquisiciones de enero a diciembre de 2018:

TIPO	MONTO
Maquinaria, Otros Equipos y Herramientas	22,400.00
Total	\$ 22,400.00

3.- Conciliación de los Flujos de Efectivo Netos de las Actividades de Operación y la cuenta de Ahorro/Desahorro antes de Rubros Extraordinarios.

CONCEPTO	EJERCICIO 2018	EJERCICIO 2017
Ahorro/Desahorro antes de Rubros Extraordinarios	\$ 57,103.37	\$303,821.23
<i>Movimientos de partidas (o rubros) que no afectan el efectivo</i>		
Disminución de Bienes por Pérdida, Obsolescencia y Deterioro		
Otros Gastos Varios	0.00	0.00
Flujos de Efectivo Netos de las Actividades de Operación	\$ 57,103.37	\$ 303,821.23

NOTAS DE GESTIÓN ADMINISTRATIVA

1.- Introducción

El Instituto de Acceso a la Información Pública del Estado de Chiapas, es un organismo autónomo, especializado, imparcial, colegiado, con personalidad jurídica y patrimonio propio, con plena autonomía técnica, de gestión, capacidad para decidir sobre el ejercicio de su presupuesto y determinar su organización interna, responsable de garantizar el cumplimiento del derecho de acceso a la información pública y a la protección de datos personales en posesión de los sujetos obligados en los términos que establezca la ley de la materia

MISIÓN

Garantizar a la sociedad el derecho de acceso a la información pública de los tres Poderes del Estado, Municipios y Órganos Autónomos, a través de la observancia de la Ley, fortaleciendo la cultura de la transparencia.

VISIÓN

Ser un organismo con calidad moral, comprometido con la sociedad, que consolide el acceso a la información pública, logrando la transparencia en la rendición de cuentas.

2.- Panorama Económico y Financiero

La situación económica y financiera del Instituto fue aceptable durante el ejercicio; debido a que fueron tomados en cuenta todos los lineamientos y normas emitidos por el Consejo Nacional de Armonización Contable (CONAC), y los recursos ministrados por la Secretaría de Hacienda fueron presupuestados y erogados de manera adecuada tanto presupuestal, contable y financiera.

3.- Autorización e Historia

a) Fecha de Creación

Instituto nace el 12 de octubre de 2006, mediante la publicación del decreto No. 412, en el Periódico oficial No. 388, con el cual se promulga la Ley que Garantiza la Transparencia y el Derecho a la Información Pública para el Estado de Chiapas.

Mediante el decreto No. 360 de fecha 16 de noviembre de 2011, publicado en el periódico oficial del estado de Chiapas No. 336, se reforman, adicionan y derogan diversas disposiciones de la Ley que Garantiza la Transparencia y el Derecho a la Información Pública para el Estado de Chiapas.

Mediante el decreto No. 143 de fecha 24 de diciembre de 2014, publicado en el periódico oficial del estado de Chiapas No. 156, se reforman y adicionan diversos artículos de la Ley que Garantiza la Transparencia y el Derecho a la Información Pública para el Estado de Chiapas.

A través de la emisión del Decreto No. 204 de fecha 04 de Mayo del 2016, publicado en el Periódico Oficial

No. 235-3a. Sección, se crea la Ley de Transparencia y Acceso a la Información Pública del Estado de Chiapas.

4.- Organización y Objeto Social

a) Objeto Social

Garantizar a la sociedad el derecho de acceso a la información pública de los tres poderes del Estado, Municipios y Órganos Autónomos, a través de la observancia de la Ley, fortaleciendo la Cultura de la Transparencia en los servidores públicos del Estado.

b) Principal Actividad

Desarrollar programas de difusión, promoción y capacitación a los sujetos obligados, para garantizar el derecho de acceso a la información pública, promover la rendición de cuentas y fomentar la cultura de la transparencia.

c) Ejercicio Fiscal

2018

d) Régimen Jurídico

Es un organismo autónomo, especializado, imparcial, colegiado, con personalidad jurídica y patrimonio propio, con plena autonomía técnica, de gestión, capacidad para decidir sobre el ejercicio de su presupuesto y determinar su organización interna, responsable de garantizar el cumplimiento del derecho de acceso a la información pública y a la protección de datos personales en posesión de los sujetos obligados en los términos que establezca la ley de la materia; y sus obligaciones son las siguientes:

- ▶ Presentar la declaración y pago provisional mensual de retenciones de impuestos sobre la renta (ISR), y sueldos y salarios.
- ▶ Entero de retenciones de Impuesto Sobre Nóminas.
- ▶ Entero de cuotas y retenciones al IMSS
- ▶ Entero de cuotas y retenciones al INFONAVIT

e) Consideraciones Fiscales del Ente

El Instituto, se ubica dentro de las personas morales a que se refiere el artículo 95 y 102 de la LISR, pero tiene otras obligaciones como:

- Presentar la declaración y pago provisional de retenciones de ISR por Sueldos y Salarios
- INFONAVIT
- IMSS
- 2% Impuesto Sobre Nóminas
- 10% de ISR por Arrendamientos de Inmuebles
- 2% Impuesto Sobre Nóminas a prestadores de servicios

1. ESTRUCTURA ORGÁNICA GENERAL

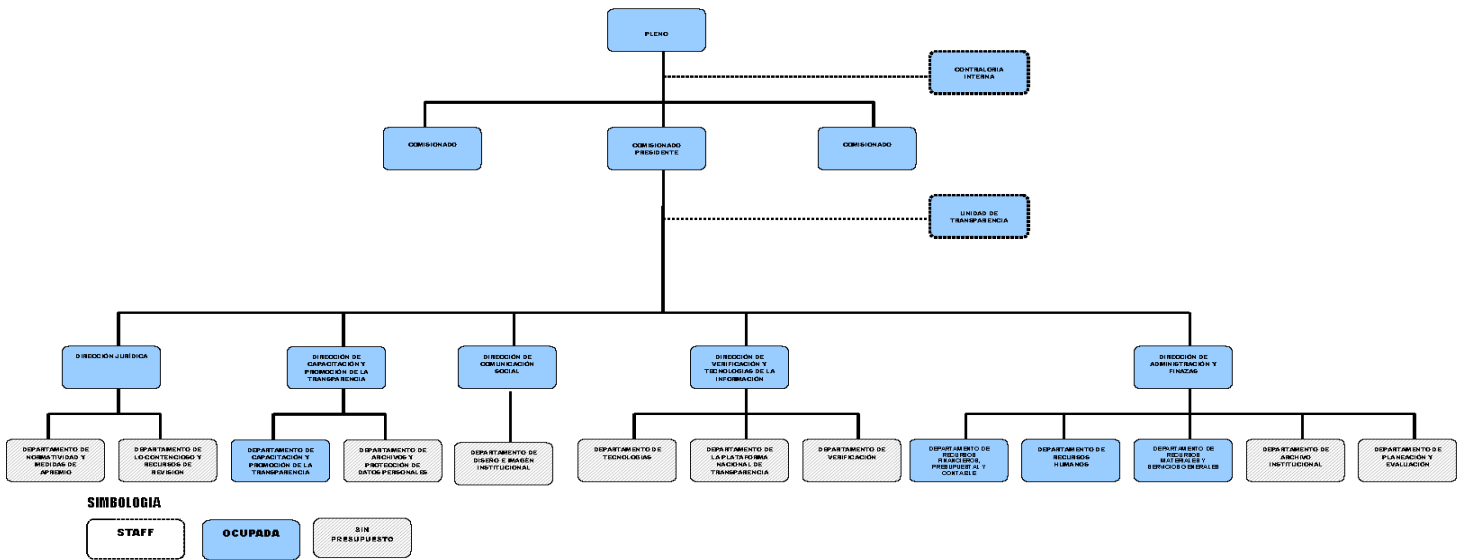

f) Estructura Organizacional Básica

g) Fideicomisos, Mandatos y Análogos de los cuales es Fideicomitente o Fideicomisario

(No Aplica)

5.- Bases de Preparación de los Estados Financieros

Para llevar a cabo la preparación de los Estados Financieros del presente ejercicio se consideró lo siguiente:

a) Si se ha observado la normatividad emitida por el CONAC y las disposiciones legales aplicables. Se ha observado en cierta medida la Normatividad emitida por el CONAC y la Ley General de Contabilidad Gubernamental (LGCG), para la emisión de los estados financieros.

b) La normatividad aplicada para el reconocimiento, valuación y revelación de los diferentes rubros de la información financiera, así como las bases de medición utilizadas para la elaboración de los estados financieros; por ejemplo: costo histórico, valor de realización, valor razonable, valor de recuperación o cualquier otro método empleado y los criterios de aplicación de los mismos.

Todas las cuentas que afectan económicamente al Instituto de Acceso a la Información Pública del Estado de Chiapas, están cuantificados en términos monetarios y se registran al costo histórico. El costo histórico de las operaciones corresponde al monto erogado para su adquisición conforme a la documentación contable original justificativa y comprobatoria.

c) Postulados básicos.

Las bases de preparación de los estados financieros del Instituto de Acceso a la Información Pública del Estado de Chiapas, aplican los postulados básicos siguientes:

- 1.- Sustancia Económica
- 2.- Entes Públicos
- 3.- Existencia Permanente
- 4.- Revelación Suficiente
- 5.- Importancia Relativa

- 6.- Registro e Integración Presupuestaria
- 7.- Consolidación de la Información Financiera
- 8.- Devengo Contable
- 9.- Valuación
- 10.- Dualidad Económica
- 11.- Consistencia

d) Normatividad supletoria. En caso de emplear varios grupos de normatividades (normatividades supletorias), deberá realizar la justificación razonable correspondiente, su alineación con los PBCG y a las características cualitativas asociadas descritas en el MCGG (documentos publicados en el Diario Oficial de la Federación, agosto 2009). (No Aplica)

e) Para las Entidades que por primera vez estén implementando la base devengado de acuerdo a la Ley de Contabilidad; deberán considerar políticas de reconocimientos, plan de implementación, presentar los últimos estados financieros con la Normatividad anteriormente utilizada. (No Aplica)

6.- Políticas de Contabilidad Significativas

(No Aplica)

7.- Posición en Moneda Extranjera y Protección por Riesgo Cambiario

(No Aplica)

8.- Reporte Analítico del Activo

El estado analítico del activo, nos muestra la variación entre el saldo final y el saldo inicial del periodo; y al cierre del periodo que se informa, presenta una variación negativa de \$ 2,439,887.01 el cual es mayor en comparación al ejercicio 2017.

La variación que presenta el activo al 31 de diciembre de 2018, se integra de la siguiente manera:

- a) La variación negativa por \$ 2,392,775.89 del rubro de Efectivo y Equivalentes se debe a fondos disponibles en Tesorería correspondientes al presente ejercicio.
- b) La variación positiva por \$ 22,400.00 del rubro Activo No Circulante representa la adquisición de Bienes Muebles.
- c) La variación negativa de 69,511.12 del rubro de Activos Diferidos corresponde a pagos que no cuentan con suficiencia presupuestal, por lo cual para su registro contable fueron registradas en esta cuenta regularizándose lo mas pronto posible.



GOBIERNO CONSTITUCIONAL DEL ESTADO DE CHIAPAS

INSTITUTO DE ACCESO A LA INFORMACIÓN
PÚBLICA DE CHIAPAS
SISTEMA CONTABLE 2018

NOTAS A LOS ESTADOS FINANCIEROS

DEL 1o. AL 31 DE DICIEMBRE DE 2018

Página 16 de 18

Fecha: 31/12/2018

CONCEPTO	SALDO INICIAL	CARGOS DEL PERIODO	ABONOS DEL PERIODO	SALDO FINAL	VARIACIÓN DEL PERIODO
ACTIVO	10,075,732.10	32,032,240.35	34,472,127.36	7,635,845.09	(2,439,887.01)
Activo Circulante	5,490,518.56	28,264,426.42	30,657,202.31	3,097,742.67	(2,392,775.89)
Efectivo y Equivalentes	5,490,518.56	28,155,289.46	30,548,065.35	3,097,742.67	(2,392,775.89)
Derechos a Recibir Efectivo o Equivalentes		109,136.96	109,136.96		
Derechos a Recibir Bienes o Servicios					
Inventarios					
Almacenes					
Estimación por Pérdida o Deterioro de Activos Circulantes					
Otros Activos Circulantes					
Activo No Circulante	4,585,213.54	3,767,813.93	3,814,925.05	4,538,102.42	(47,111.12)
Inversiones Financieras a Largo Plazo					
Derechos a Recibir Efectivo o Equivalentes a Largo Plazo	235,515.75			235,515.75	
Bienes Inmuebles, Infraestructura y Construcciones en Proceso					
Bienes Muebles	2,108,584.13	22,400.00		2,130,984.13	22,400.00
Activos Intangibles	327,097.95			327,097.95	
Depreciación, Deterioro y Amortización Acumulada de Bienes	(1,069,062.49)			(1,069,062.49)	
Activos Diferidos	2,983,078.20	3,745,413.93	3,814,925.05	2,913,567.08	(69,511.12)
Estimación por Pérdida o Deterioro de Activos no Circulantes					
Otros Activos no Circulantes					

9.- Fideicomisos, Mandatos y Análogos

(No Aplica)

10.- Reporte de la Recaudación

(No Aplica)

11.- Información sobre la Deuda y el Reporte Analítico de la Deuda

(No Aplica)

12.- Calificaciones Otorgadas

(No Aplica)

13.- Proceso de Mejora

a) Principales Políticas de Control Interno

- **MANUAL DE PROCEDIMIENTOS:** Nos indica los procedimientos que debemos seguir de forma ordenada en el desarrollo de las actividades; evitando duplicidad de esfuerzos.(Proceso de Construcción)
- **LEY GENERAL DE CONTABILIDAD GUBERNAMENTAL (LGCG):** Nos establece los criterios generales que rigen la contabilidad gubernamental y la emisión de información financiera, incluyendo la presupuestaria y programática en forma razonable y transparente.
- **NORMATIVIDAD CONTABLE:** Tiene por objeto efectuar el registro contable de los recursos públicos y la preparación de informes financieros de forma armonizada, que dan transparencia para la interpretación, evaluación, fiscalización y entrega de informes; regulando las operaciones contables.
- **NORMAS PRESUPUESTARIAS:** Nos indica cómo se ejecuta el gasto público, administrándolo con eficiencia, eficacia, economía, transparencia y honradez, para rendir cuentas de los recursos públicos, así mismo contribuir a fortalecer la armonización presupuestaria y contable.

b) Medidas de Desempeño Financiero, Metas y Alcance

1.- Se continúa trabajando en el cambio trascendental que es el proceso de armonización contable para atender en tiempo y forma el nuevo esquema de la contabilidad gubernamental, y generando así los beneficios en materia de información financiera, transparencia y rendición de cuentas.

14.- Información por Segmentos

(No Aplica)



GOBIERNO CONSTITUCIONAL DEL ESTADO DE CHIAPAS
INSTITUTO DE ACCESO A LA INFORMACIÓN
PÚBLICA DE CHIAPAS
SISTEMA CONTABLE 2018
NOTAS A LOS ESTADOS FINANCIEROS
DEL 1o. AL 31 DE DICIEMBRE DE 2018

Página 18 de 18

Fecha: 31/12/2018

15.- Eventos Posteriores al Cierre

(No Aplica)

16.- Partes Relacionadas

“No existen partes relacionadas que pudieran ejercer influencia significativa sobre la toma de decisiones financieras y operativas”

17.- Responsabilidad sobre la Presentación Razonable de la Información Contable

“Bajo protesta de decir verdad declaramos que los Estados Financieros y sus Notas, son razonablemente correctos y son responsabilidad del emisor”

GOBIERNO CONSTITUCIONAL DEL ESTADO DE CHIAPAS
INSTITUTO DE ACCESO A LA INFORMACIÓN PÚBLICA DEL ESTADO
DE CHIAPAS
SISTEMA CONTABLE 2018

ESTADO ANALÍTICO DE INGRESOS

DEL 1o. DE ENERO AL 31 DE DICIEMBRE DE 2018

Página 1 de 1

Fecha:

05/02/2019

RUBRO DE INGRESOS	INGRESO					DIFERENCIA
	ESTIMADO	AMPLIACIONES Y REDUCCIONES	MODIFICADO	DEVENGADO	RECAUDADO	(RECAUDADO - ESTIMADO)
Impuestos	0.00	0.00	0.00	0.00	0.00	0.00
Cuotas y Aportaciones de Seguridad Social	0.00	0.00	0.00	0.00	0.00	0.00
Contribuciones de Mejoras	0.00	0.00	0.00	0.00	0.00	0.00
Derechos	0.00	0.00	0.00	0.00	0.00	0.00
Productos	0.00	0.00	0.00	0.00	0.00	0.00
Corriente	0.00	0.00	0.00	0.00	0.00	0.00
Capital	0.00	0.00	0.00	0.00	0.00	0.00
Aprovechamientos	0.00	0.00	0.00	0.00	0.00	0.00
Corriente	0.00	0.00	0.00	0.00	0.00	0.00
Capital	0.00	0.00	0.00	0.00	0.00	0.00
Ingresos por Venta de Bienes y Servicios	0.00	0.00	0.00	0.00	0.00	0.00
Participaciones y Aportaciones	0.00	0.00	0.00	0.00	0.00	0.00
Transferencias, Asignaciones, Subsidios y Otras Ayudas	9,346,593.85	740,672.96	10,087,266.81	10,087,266.81	10,087,266.81	740,672.96
Ingresos Derivados de Financiamientos	0.00	0.00	0.00	0.00	0.00	0.00
Total	9,346,593.85	740,672.96	10,087,266.81	10,087,266.81	10,087,266.81	
Ingresos Excedentes						740,672.96

RUBRO DE INGRESOS	INGRESO					DIFERENCIA
	ESTIMADO	AMPLIACIONES Y REDUCCIONES	MODIFICADO	DEVENGADO	RECAUDADO	(RECAUDADO - ESTIMADO)
Ingresos del Gobierno	9,346,593.85	740,672.96	10,087,266.81	10,087,266.81	10,087,266.81	740,672.96
Impuestos	0.00	0.00	0.00	0.00	0.00	0.00
Contribuciones de Mejoras	0.00	0.00	0.00	0.00	0.00	0.00
Derechos	0.00	0.00	0.00	0.00	0.00	0.00
Productos	0.00	0.00	0.00	0.00	0.00	0.00
Corriente	0.00	0.00	0.00	0.00	0.00	0.00
Capital	0.00	0.00	0.00	0.00	0.00	0.00
Aprovechamientos	0.00	0.00	0.00	0.00	0.00	0.00
Corriente	0.00	0.00	0.00	0.00	0.00	0.00
Capital	0.00	0.00	0.00	0.00	0.00	0.00
Participaciones y Aportaciones	0.00	0.00	0.00	0.00	0.00	0.00
Transferencias, Asignaciones, Subsidios y Otras Ayudas	9,346,593.85	740,672.96	10,087,266.81	10,087,266.81	10,087,266.81	740,672.96
Ingresos de organismos y Empresas	0.00	0.00	0.00	0.00	0.00	0.00
Cuotas y Aportaciones de Seguridad Social	0.00	0.00	0.00	0.00	0.00	0.00
Ingresos por Venta de Bienes y Servicios	0.00	0.00	0.00	0.00	0.00	0.00
Transferencias, Asignaciones, Subsidios y Otras Ayudas	0.00	0.00	0.00	0.00	0.00	0.00
Ingresos Derivados de Financiamiento	0.00	0.00	0.00	0.00	0.00	0.00
Ingresos Derivados de Financiamientos	0.00	0.00	0.00	0.00	0.00	0.00
Total	9,346,593.85	740,672.96	10,087,266.81	10,087,266.81	10,087,266.81	
Ingresos Excedentes						740,672.96

GOBIERNO DEL ESTADO DE CHIAPAS

RAMO O DEPENDENCIA: Instituto de Acceso a la Información Pública del Estado de Chiapas

**ESTADO ANALÍTICO DEL EJERCICIO DEL PRESUPUESTO DE EGRESOS CLASIFICACIÓN POR OBJETO DEL GASTO
 (CAPITULOS Y CONCEPTOS)
 DEL 1 DE ENERO AL 31 DE DICIEMBRE DE 2018**

(Pesos)

RPA-1

CAPG	CG	DESCRIPCIÓN	PRESUPUESTO DE EGRESOS					SUBEJERCICIO
			APROBADO	AMPLIACIONES - REDUCCIONES	MODIFICADO	DEVENGADO	PAGADO	
1000		Servicios Personales.	8,276,182.18	248,836.28	8,525,018.46	8,525,018.38	7,988,736.81	0.08
	1100	Remuneraciones al Personal de Carácter Permanente.	2,818,006.92	60,214.53	2,878,221.45	2,878,221.39	2,690,762.44	0.06
	1300	Remuneraciones Adicionales y Especiales.	4,498,194.52	74,310.01	4,572,504.53	4,572,504.51	4,296,658.02	0.02
	1400	Seguridad Social.	551,320.74	94,016.74	645,337.48	645,337.48	572,361.35	0.00
	1500	Otras Prestaciones Sociales y Económicas.	282,960.00	21,795.00	304,755.00	304,755.00	304,755.00	0.00
	1700	Pago de Estímulos a Servidores Públicos.	125,700.00	-1,500.00	124,200.00	124,200.00	124,200.00	0.00
2000		Materiales y Suministros.	116,374.44	95,044.99	211,419.43	206,823.24	195,276.64	4,596.19
	2100	Materiales de Administración, Emisión de Documentos y Artículos Oficiales.	52,000.00	22,501.61	74,501.61	73,511.40	61,964.80	990.21
	2200	Alimentos y Utensilios.	6,374.44	25,603.89	31,978.33	31,892.98	31,892.98	85.35
	2400	Materiales y Artículos de Construcción y de Reparación.	0.00	1,694.54	1,694.54	1,694.54	1,694.54	0.00
	2600	Combustibles, Lubricantes y Aditivos.	58,000.00	45,244.95	103,244.95	99,724.32	99,724.32	3,520.63
3000		Servicios Generales.	954,037.23	100,525.91	1,054,563.14	1,024,456.04	969,555.20	30,107.10
	3100	Servicios Básicos.	273,212.00	-152,975.44	120,236.56	119,756.56	115,351.27	480.00
	3200	Servicios de Arrendamiento.	347,160.00	34,625.27	381,785.27	356,059.39	352,059.39	25,725.88
	3300	Servicios Profesionales, Científicos, Técnicos y Otros Servicios.	36,000.00	2,750.00	38,750.00	38,750.00	36,250.00	0.00
	3400	Servicios Financieros, Bancarios y Comerciales.	0.00	21,544.77	21,544.77	21,444.77	21,444.77	100.00
	3500	Servicios de Instalación, Reparación, Mantenimiento y Conservación.	72,000.00	31,700.35	103,700.35	103,700.35	103,700.35	0.00
	3600	Servicios de Comunicación Social y Publicidad.	0.00	76,888.40	76,888.40	76,888.40	76,888.40	0.00
	3700	Servicios de Traslado y Viáticos.	61,368.00	27,387.01	88,755.01	87,338.34	87,338.34	1,416.67
	3800	Servicios Oficiales.	5,000.00	2,612.00	7,612.00	7,612.00	7,612.00	0.00
	3900	Otros Servicios Generales.	159,297.23	55,993.55	215,290.78	212,906.23	168,910.68	2,384.55
4000		Transferencias, Asignaciones, Subsidios y Otras Ayudas.	0.00	273,865.78	273,865.78	273,865.78	273,865.78	0.00
	4300	Subsidios y Subvenciones.	0.00	273,865.78	273,865.78	273,865.78	273,865.78	0.00
5000		Bienes Muebles, Inmuebles e Intangibles.	0.00	22,400.00	22,400.00	22,400.00	22,400.00	0.00
	5600	Maquinaria, Otros Equipos y Herramientas.	0.00	22,400.00	22,400.00	22,400.00	22,400.00	0.00



GOBIERNO DEL ESTADO DE CHIAPAS

RAMO O DEPENDENCIA: Instituto de Acceso a la Información Pública del Estado de Chiapas

ESTADO ANALÍTICO DEL EJERCICIO DEL PRESUPUESTO DE EGRESOS CLASIFICACIÓN POR OBJETO DEL GASTO
(CAPITULOS Y CONCEPTOS)
DEL 1 DE ENERO AL 31 DE DICIEMBRE DE 2018

(Pesos)

RPA-1

CAPG	CG	DESCRIPCIÓN	PRESUPUESTO DE EGRESOS					SUB EJERCICIO
			APROBADO	AMPLIACIONES - REDUCCIONES	MODIFICADO	DEVENGADO	PAGADO	
TOTAL DEL GASTO:			9,346,593.85	740,672.96	10,087,266.81	10,052,563.44	9,449,834.43	34,703.37



GOBIERNO DEL ESTADO DE CHIAPAS

RAMO O DEPENDENCIA: Instituto de Acceso a la Información Pública del Estado de Chiapas

ESTADO ANALÍTICO DEL EJERCICIO DEL PRESUPUESTO DE EGRESOS CLASIFICACIÓN ECONÓMICA POR TIPO DE GASTO
DEL 1 DE ENERO AL 31 DE DICIEMBRE DE 2018

(Pesos)

RPA-2

CONCEPTO	PRESUPUESTO DE EGRESOS					SUBEJERCICIO
	APROBADO	AMPLIACIONES - REDUCCIONES	MODIFICADO	DEVENGADO	PAGADO	
GASTO CORRIENTE	9,346,593.85	718,272.96	10,064,866.81	10,030,163.44	9,427,434.43	34,703.37
GASTO DE CAPITAL	0.00	22,400.00	22,400.00	22,400.00	22,400.00	0.00
AMORTIZACIÓN DE LA DEUDA Y DISMINUCIÓN DE PASIVOS	0.00	0.00	0.00	0.00	0.00	0.00
PENSIONES Y JUBILACIONES	0.00	0.00	0.00	0.00	0.00	0.00
PARTICIPACIONES	0.00	0.00	0.00	0.00	0.00	0.00
TOTAL DEL GASTO:	9,346,593.85	740,672.96	10,087,266.81	10,052,563.44	9,449,834.43	34,703.37



Gobierno Constitucional del Estado de Chiapas
Ramo o Dependencia: Instituto de Acceso a la Información Pública del Estado de Chiapas
Estado Analítico del Ejercicio del Presupuesto de Egresos en Clasificación
Administrativa/Organismo
del 1 de Enero al 31 de Diciembre de 2018

(Pesos)

RPA-3

CONCEPTO	PRESUPUESTO DE EGRESOS					SUBEJERCICIO
	APROBADO	AMPLIACIONES - REDUCCIONES	MODIFICADO	DEVENGADO	PAGADO	
TOTAL	9,346,593.85	740,672.96	10,087,266.81	10,052,563.44	9,449,834.43	34,703.37
ORGANOS AUTONOMOS	9,346,593.85	740,672.96	10,087,266.81	10,052,563.44	9,449,834.43	34,703.37
Instituto de Acceso a la Información Pública del Estado de Chiapas	9,346,593.85	740,672.96	10,087,266.81	10,052,563.44	9,449,834.43	34,703.37



GOBIERNO CONSTITUCIONAL DEL ESTADO DE CHIAPAS
RAMO O DEPENDENCIA: Instituto de Acceso a la Información Pública del Estado de Chiapas
ESTADO ANALÍTICO DEL EJERCICIO DEL PRESUPUESTO DE EGRESOS EN CLASIFICACIÓN
ADMINISTRATIVA/PODERES
DEL 1 DE ENERO AL 31 DE DICIEMBRE DE 2018

(Pesos)

RPA-4

CONCEPTO	PRESUPUESTO DE EGRESOS					SUBEJERCICIO
	APROBADO	AMPLIACIONES - REDUCCIONES	MODIFICADO	DEVENGADO	PAGADO	
TOTAL	9,346,593.85	740,672.96	10,087,266.81	10,052,563.44	9,449,834.43	34,703.37
PODER EJECUTIVO	0.00	0.00	0.00	0.00	0.00	0.00
PODER LEGISLATIVO	0.00	0.00	0.00	0.00	0.00	0.00
PODER JUDICIAL	0.00	0.00	0.00	0.00	0.00	0.00
ORGANOS AUTONOMOS	9,346,593.85	740,672.96	10,087,266.81	10,052,563.44	9,449,834.43	34,703.37
Instituto de Acceso a la Información Pública del Estado de Chiapas	9,346,593.85	740,672.96	10,087,266.81	10,052,563.44	9,449,834.43	34,703.37



GOBIERNO CONSTITUCIONAL DEL ESTADO DE CHIAPAS
RAMO O DEPENDENCIA: Instituto de Acceso a la Información Pública del Estado de Chiapas
ESTADO ANALÍTICO DEL EJERCICIO DEL PRESUPUESTO DE EGRESOS EN CLASIFICACIÓN
ADMINISTRATIVA/ENTIDADES
DEL 1 DE ENERO AL 31 DE DICIEMBRE DE 2018

(Pesos)

RPA-5

CONCEPTO	PRESUPUESTO DE EGRESOS					SUBEJERCICIO
	APROBADO	AMPLIACIONES - REDUCCIONES	MODIFICADO	DEVENGADO	PAGADO	
ENTIDADES PARAESTATALES Y FIDEICOMISOS NO EMPRESARIALES Y NO FINANCIEROS	NO APLICA					
INSTITUCIONES PÚBLICAS DE SEGURIDAD SOCIAL	NO APLICA					
ENTIDADES PARAESTATALES EMPRESARIALES NO FINANCIERAS CON PARTICIPACION ESTATAL MAYORITARIA	NO APLICA					



GOBIERNO DEL ESTADO DE CHIAPAS

RAMO O DEPENDENCIA: Instituto de Acceso a la Información Pública del Estado de Chiapas

ESTADO ANALÍTICO DEL EJERCICIO DEL PRESUPUESTO DE EGRESOS CLASIFICACIÓN FUNCIONAL (FINALIDAD Y FUNCIÓN)

DEL 1 DE ENERO AL 31 DE diciembre DE 2018

(Pesos)

RPA-6

FI	FU	CONCEPTO	EGRESOS					SUB EJERCICIO
			APROBADO	AMPLIACIONES - REDUCCIONES	MODIFICADO	DEVENGADO	PAGADO	
1		Gobierno	9,346,593.85	740,672.96	10,087,266.81	10,052,563.44	9,449,834.43	34,703.37
	1.8	Otros servicios generales	9,346,593.85	740,672.96	10,087,266.81	10,052,563.44	9,449,834.43	34,703.37
TOTAL DEL GASTO:			9,346,593.85	740,672.96	10,087,266.81	10,052,563.44	9,449,834.43	34,703.37

GOBIERNO CONSTITUCIONAL DEL ESTADO DE CHIAPAS
INSTITUTO DE ACCESO A LA INFORMACIÓN PÚBLICA DEL ESTADO
DE CHIAPAS
SISTEMA CONTABLE 2018
ENDEUDAMIENTO NETO

DEL 1o. DE ENERO AL 31 DE DICIEMBRE DE 2018

Página 1 de 1
05/02/2019

Fecha:

IDENTIFICACIÓN DE CRÉDITO O INSTRUMENTO	CONTRATACIÓN/ COLOCACIÓN	AMORTIZACIÓN	ENDEUDAMIENTO NETO
CRÉDITOS BANCARIOS			

TOTAL CRÉDITOS BANCARIOS

OTROS INSTRUMENTOS DE DEUDA

NO APLICA

TOTAL OTROS INSTRUMENTOS DE DEUDA

TOTAL



GOBIERNO CONSTITUCIONAL DEL ESTADO DE CHIAPAS
INSTITUTO DE ACCESO A LA INFORMACIÓN PÚBLICA DEL ESTADO
DE CHIAPAS
SISTEMA CONTABLE 2018
INTERESES DE LA DEUDA

DEL 1o. DE ENERO AL 31 DE DICIEMBRE DE 2018

Fecha:

IDENTIFICACIÓN DE CRÉDITO O INSTRUMENTO	DEVENGADO	PAGADO
CRÉDITOS BANCARIOS		

TOTAL DE INTERESES DE CRÉDITOS BANCARIOS

OTROS INSTRUMENTOS DE DEUDA

TOTAL DE INTERESES DE OTROS INSTRUMENTOS DE DEUDA

TOTAL

NO APLICA



GOBIERNO DEL ESTADO DE CHIAPAS
 RAMO O DEPENDENCIA: Instituto de Acceso a la Información Pública del Estado de Chiapas
GASTO POR CATEGORÍA PROGRAMÁTICA
 DEL 1 DE ENERO AL 31 DE DICIEMBRE DE 2018
 (Pesos)

RPA-7

CONCEPTO	PRESUPUESTO DE EGRESOS					SUBEJERCICIO
	APROBADO	AMPLIACIONES - REDUCCIONES	MODIFICADO	DEVENGADO	PAGADO	
Programas	9,346,593.85	740,672.96	10,087,266.81	10,052,563.44	9,449,834.43	34,703.37
Subsidios: Sector Social y Privado o Entidades Federativas y Municipios	0.00	0.00	0.00	0.00	0.00	0.00
Otros Subsidios	0.00	0.00	0.00	0.00	0.00	0.00
Sujetos a Reglas de Operación	0.00	0.00	0.00	0.00	0.00	0.00
Desempeño de las Funciones	9,346,593.85	740,672.96	10,087,266.81	10,052,563.44	9,449,834.43	34,703.37
Específicos	0.00	0.00	0.00	0.00	0.00	0.00
Funciones de las Fuerzas Armadas (Únicamente Gobierno Federal)	0.00	0.00	0.00	0.00	0.00	0.00
Planeación, seguimiento y evaluación de políticas públicas	0.00	0.00	0.00	0.00	0.00	0.00
Prestación de Servicios Públicos	9,346,593.85	740,672.96	10,087,266.81	10,052,563.44	9,449,834.43	34,703.37
Promoción y fomento	0.00	0.00	0.00	0.00	0.00	0.00
Provisión de Bienes Públicos	0.00	0.00	0.00	0.00	0.00	0.00
Proyectos de inversión	0.00	0.00	0.00	0.00	0.00	0.00
Regulación y supervisión	0.00	0.00	0.00	0.00	0.00	0.00
Administrativos y de Apoyo	0.00	0.00	0.00	0.00	0.00	0.00
Apoyo a la función pública y al mejoramiento de la gestión	0.00	0.00	0.00	0.00	0.00	0.00
Apoyo al proceso presupuestario y para mejorar la eficiencia institucional	0.00	0.00	0.00	0.00	0.00	0.00
Operaciones ajenas	0.00	0.00	0.00	0.00	0.00	0.00
Compromisos	0.00	0.00	0.00	0.00	0.00	0.00
Desastres Naturales	0.00	0.00	0.00	0.00	0.00	0.00
Obligaciones de cumplimiento de resolución jurisdiccional	0.00	0.00	0.00	0.00	0.00	0.00
Obligaciones	0.00	0.00	0.00	0.00	0.00	0.00
Aportaciones a fondos de estabilización	0.00	0.00	0.00	0.00	0.00	0.00
Aportaciones a fondos de inversión y reestructura de pensiones	0.00	0.00	0.00	0.00	0.00	0.00
Aportaciones a la seguridad social	0.00	0.00	0.00	0.00	0.00	0.00
Pensiones y jubilaciones	0.00	0.00	0.00	0.00	0.00	0.00
Programas de Gasto Federalizado (Gobierno Federal)	0.00	0.00	0.00	0.00	0.00	0.00
Gasto Federalizado	0.00	0.00	0.00	0.00	0.00	0.00
Participaciones a entidades federativas y municipios	0.00	0.00	0.00	0.00	0.00	0.00
Costo financiero, deuda o apoyos a deudores y ahorradores de la banca	0.00	0.00	0.00	0.00	0.00	0.00
Adeudos de ejercicios fiscales anteriores	0.00	0.00	0.00	0.00	0.00	0.00
	0.00	0.00	0.00	0.00	0.00	0.00
TOTAL DEL GASTO:	9,346,593.85	740,672.96	10,087,266.81	10,052,563.44	9,449,834.43	34,703.37



GOBIERNO CONSTITUCIONAL DEL ESTADO DE CHIAPAS
INSTITUTO DE ACCESO A LA INFORMACIÓN PÚBLICA DEL ESTADO DE CHIAPAS

PROGRAMAS Y PROYECTOS DE INVERSIÓN
DEL 1 DE ENERO AL 31 DE DICIEMBRE DEL 2018

PP	PROGRAMA PRESUPUESTARIO / PROYECTO ESTRATÉGICO	MUNICIPIO / COBERTURA	PRESUPUESTO DE EGRESOS				AVANCE % DEVENGADO/ MODIFICADO
			APROBADO	MODIFICADO	DEVENGADO	PAGADO	

NO APLICA

INDICADORES DE RESULTADOS

Organismo Público: Instituto de Acceso a la Información Pública del Estado de Chiapas

Página 1 de 1

SUBFUNCIÓN / TIPO DE PROYECTO	UNIDAD DE MEDIDA	METAS					PRESUPUESTO APROBADO (PESOS)	PRESUPUESTO MODIFICADO (PESOS)	PRESUPUESTO DEVENGADO (PESOS)	BENEFICIARIOS				
		PROGRAM. ANUAL	MODIF. ANUAL	ALCANZ. AL 3er. TRIM.	ALCANZ. EN EL 4to. TRIM.	% CUMPLIM/ MODIF.				MUNICIPIO	LOCALIDAD	MUJER	HOMBRE	PERSONA
OTROS SERVICIOS GENERALES														
ACCESO A LA INFORMACION PUBLICA GUBERNAMENTAL						9 346 593.85	10 087 266.81	10 052 563.44						
PROYECTOS INSTITUCIONALES:														
PROMOVER Y GARANTIZAR LA TRANSPARENCIA, EL ACCESO A LA INFORMACION PUBLICA Y LA PROTECCION DE DATOS PERSONALES EN EL ESTADO DE CHIAPAS														
Porcentaje de recursos de revisión resueltos	Recursos de Revisión	400.00	400.00	155.00	72.00	56.75								
Porcentaje de evaluaciones realizadas a portales de transparencia de los sujetos obligados por la Ley en el Estado de Chiapas	Evaluación	180.00	180.00	124.00	62.00	103.33								
Porcentaje de capacitaciones a sujetos obligados	Capacitación	33.00	33.00	36.00	12.00	145.45								
Porcentaje de población informada a través de la promoción del derecho de acceso a la información pública y protección de datos	Persona	797 273.00	797 273.00	609 026.00	184 829.00	99.57	9 346 593.85	10 087 266.81	10 052 563.44	Cobertura Estatal	Cobertura Estatal	405 502	388 353	793 855

GOBIERNO CONSTITUCIONAL DEL ESTADO DE CHIAPAS
**SECRETARÍA DE HACIENDA
 PRESUPUESTO DE EGRESOS 2018**
**AVANCE DE CUMPLIMIENTO DE INDICADORES ESTRATÉGICOS
 ENERO - DICIEMBRE**
Organismo Público: 21114510 Instituto de Acceso a la Información Pública del Estado de Chiapas

Misión				
Garantizar la transparencia, el derecho de acceso a la información pública y la protección de datos personales en posesión de los sujetos obligados previstos en la Ley de Transparencia y Acceso a la Información Pública del Estado de Chiapas, mediante el cumplimiento de la Ley en beneficio de la sociedad.				
Visión				
Ser un organismo que logre la máxima apertura del quehacer público, contribuyendo en la generación de confianza en las instituciones y promoviendo la participación ciudadana en la toma de decisiones.				

COMPORTAMIENTO DEL EJERCICIO DEL GASTO					Aprobado (A)	Modificado (B)	Devengado (C)	% Devengado C/B
Concepto					Aprobado (A)	Modificado (B)	Devengado (C)	% Devengado C/B
Fin	F	SF	SSF	Descripción				
TOTALES					9,346,593.85	10,087,266.81	10,052,563.44	99.66
1				Gobierno	9,346,593.85	10,087,266.81	10,052,563.44	99.66
	8			Otros servicios generales	9,346,593.85	10,087,266.81	10,052,563.44	99.66
		4		Acceso a la información pública gubernamental	9,346,593.85	10,087,266.81	10,052,563.44	99.66
			1	Acceso a la información pública gubernamental	9,346,593.85	10,087,266.81	10,052,563.44	99.66

Objetivos de Desarrollo Sostenible	
Clave	Descripción
00	No existe relación directa.

Metas de los Objetivos de Desarrollo Sostenible		
ODS	No. Meta	Descripción

Objetivos del Plan Nacional		
Eje	Objetivo	Descripción
1	01	México en Paz. Promover y fortalecer la gobernabilidad democrática.

Objetivos del Plan Estatal				
Eje	Tema	Pol. Púb.	Objetivo	Descripción
1	2	04	01	Gobierno Cercano a la Gente. Gobierno Eficiente y Transparente. Fiscalización, transparencia y acceso a la información. Garantizar la transparencia y el acceso a la información del quehacer público.

GOBIERNO CONSTITUCIONAL DEL ESTADO DE CHIAPAS
**SECRETARÍA DE HACIENDA
 PRESUPUESTO DE EGRESOS 2018**
**AVANCE DE CUMPLIMIENTO DE INDICADORES ESTRATÉGICOS
 ENERO - DICIEMBRE**
Organismo Público: 21114510 Instituto de Acceso a la Información Pública del Estado de Chiapas

Estrategias del Plan Estatal		
Clave Alineación PED	No. Est.	Descripción
120401	07	Garantizar el acceso a la información pública y protección de datos personales.

Programa Sectorial		
Programa	Clave Alineación	Descripción
H	101120401	Programa Sectorial de Función Pública.

Objetivos Estratégicos		
No. Obj.	Clave Alineación	Descripción
1	101120401H	Garantizar y promover a la ciudadanía el derecho de acceso la información pública, así como fomentar la cultura de la transparencia y la protección de datos personales.

Indicadores Estratégicos														
No. Obj	No. Ind	Tipo y Dimensión	Unidad de Medida	Nombre del Indicador	Descripción Cualitativa (Numerador / Denominador)	Año y Valor de Línea Base	Denominador (A)	Total Numerador	Programado (B)				Avances	
									Modificado (C)				Efic. del Ejer. D/C	Meta Indic. D/A
									Alcanzado (D)					
									Trimestres					
				I	II	III	IV							
1	1	Gestión Eficacia	Recurso de Revisión	Porcentaje de recursos de revisión resueltos.	Número de recursos de revisión resueltos. / Total de recursos de revisión admitidos.	2018 400.00	400.00	400.00	100.00	100.00	100.00	100.00	56.75%	56.75%
							400.00	400.00	100.00	100.00	100.00	100.00		
							227.00	17.00	46.00	92.00	72.00			
1	2	Gestión Eficacia	Evaluación	Porcentaje de evaluaciones realizadas a portales de transparencia de los sujetos obligados por Ley en el Estado de Chiapas.	Número de evaluaciones realizadas a portales de transparencia. / Total de evaluaciones a portales de transparencia programadas a realizar.	2018 180.00	180.00	180.00	0.00	60.00	60.00	60.00	103.33%	103.33%
							180.00	180.00	0.00	60.00	60.00	60.00		
							186.00	0.00	62.00	62.00	62.00			
1	3	Gestión Eficacia	Capacitación	Porcentaje de capacitaciones a sujetos obligados.	Número de capacitaciones a sujetos obligados. / Total de capacitaciones programadas a sujetos obligados.	2018 33.00	33.00	33.00	6.00	8.00	10.00	9.00	145.45%	145.45%
							33.00	33.00	6.00	8.00	10.00	9.00		
							48.00	5.00	17.00	14.00	12.00			
1	4	Gestión Eficacia	Persona	Porcentaje de población informada a través de la promoción del derecho de acceso a la información pública y protección de datos personales.	Población estatal con conocimiento del derecho de acceso a la información mayor de 6 años. / Población estatal mayor de 6 años programada para su atención.	2018 797,273.00	797,273.00	797,273.00	199,318.00	199,318.00	199,318.00	199,319.00	99.57%	99.57%
							797,273.00	797,273.00	199,318.00	199,318.00	199,318.00	199,319.00		
							793,855.00	215,231.00	198,713.00	195,082.00	184,829.00			

GOBIERNO CONSTITUCIONAL DEL ESTADO DE CHIAPAS

**SECRETARÍA DE HACIENDA
PRESUPUESTO DE EGRESOS 2018**

**AVANCE DE CUMPLIMIENTO DE INDICADORES ESTRATÉGICOS
ENERO - DICIEMBRE**

Organismo Público: 21114510 Instituto de Acceso a la Información Pública del Estado de Chiapas

Productos y Servicios	Clientes y Usuarios
Resolución a recursos de revisión; capacitación y conferencias en materia de transparencia, acceso a la información y protección de datos personales; asesorías en cumplimiento de las disposiciones de la Ley de Transparencia, y manejo de la Plataforma Nacional de Transparencia; difusión del derecho al acceso a la información pública.	Poder Legislativo, Ejecutivo y Judicial del Estado; municipios; órganos autónomos; partidos políticos; sindicatos; y ciudadanía en general.

GOBIERNO CONSTITUCIONAL DEL ESTADO DE CHIAPAS
INSTITUTO DE ACCESO A LA INFORMACIÓN PÚBLICA DEL ESTADO
DE CHIAPAS
SISTEMA CONTABLE 2018

INDICADORES DE POSTURA FISCAL

DEL 1o. DE ENERO AL 31 DE DICIEMBRE DE 2018

Fecha: Página 1 de 1
05/02/2019

CONCEPTO	ESTIMADO	DEVENGADO	PAGADO
I. Ingresos Presupuestarios	9,346,593.85	10,087,266.81	10,087,266.81
Ingresos del Órganos Autónomos	9,346,593.85	10,087,266.81	10,087,266.81
Ingresos del Sector Paraestatal	0.00	0.00	0.00
II. Egresos Presupuestarios	9,346,593.85	10,052,563.44	9,449,834.43
Egresos del Órganos Autónomos	9,346,593.85	10,052,563.44	9,449,834.43
Egresos del Sector Paraestatal	0.00	0.00	0.00
III. Balance Presupuestario (Superávit o Déficit) (III = I - II)	0.00	34,703.37	637,432.38

CONCEPTO	ESTIMADO	DEVENGADO	PAGADO
III. Balance Presupuestario (Superávit o Déficit)	0.00	34,703.37	637,432.38
IV. Intereses, Comisiones y Gastos de la Deuda	0.00	0.00	0.00
V. Balance Primario (Superávit o Déficit) (V = III - IV)	0.00	34,703.37	637,432.38

CONCEPTO	ESTIMADO	DEVENGADO	PAGADO
A. Financiamiento	0.00	0.00	0.00
B. Amortización de la Deuda	0.00	0.00	0.00
C. Endeudamiento o Desendeudamiento (C= A - B)	0.00	0.00	0.00

GOBIERNO CONSTITUCIONAL DEL ESTADO DE CHIAPAS
INSTITUTO DE ACCESO A LA INFORMACIÓN PÚBLICA DEL ESTADO
DE CHIAPAS
SISTEMA CONTABLE 2018

RELACIÓN DE CUENTAS BANCARIAS PRODUCTIVAS ESPECÍFICAS

DEL 1o. DE ENERO AL 31 DE DICIEMBRE DE 2018

Página 1 de 1

Fecha:

13/03/2019

FONDO, PROGRAMA O CONVENIO	DATOS DE LA CUENTA BANCARIA		
	INSTITUCIÓN BANCARIA	NÚMERO DE CUENTA	TIPO DE CUENTA
INSTITUTO DE ACCESO A LA INFORMACIÓN PÚBLICA DEL EDO DE CHIAPAS / FONDO PARA EL FORTALECIMIENTO FINANCIERO A 2018	H.S.B.C. S.A.	4059923011	Otros Convenios y Subsidios
INSTITUTO DE ACCESO A LA INFORMACIÓN PÚBLICA DEL EDO DE CHIAPAS / FORTALECIMIENTO FINANCIERO B 2018	H.S.B.C. S.A.	40-5992301-1	Otros Convenios y Subsidios
INSTITUTO DE ACCESO A LA INFORMACION PUBLICA DEL ESTADO DE CHIAPAS / FORTALECIMIENTO FINANCIERO D	H.S.B.C. S.A.	4061562740	Otros Convenios y Subsidios

GOBIERNO CONSTITUCIONAL DEL ESTADO DE CHIAPAS
INSTITUTO DE ACCESO A LA INFORMACIÓN PÚBLICA DEL ESTADO
DE CHIAPAS
SISTEMA CONTABLE 2018
RELACIÓN DE ESQUEMAS BURSÁTILES Y COBERTURAS FINANCIERAS
DEL 1o. DE ENERO AL 31 DE DICIEMBRE DE 2018

Página 1 de 1
Fecha: 05/02/2019

RELACIÓN DE ESQUEMAS BURSÁTILES Y DE COBERTURAS FINANCIERAS

NO APLICA



GOBIERNO CONSTITUCIONAL DEL ESTADO DE CHIAPAS
INSTITUTO DE ACCESO A LA INFORMACIÓN PÚBLICA DEL ESTADO
DE CHIAPAS
SISTEMA CONTABLE 2018

FORMATO DEL EJERCICIO Y DESTINO DE GASTO FEDERALIZADO Y REINTEGROS

DEL 1o. DE ENERO AL 31 DE DICIEMBRE DE 2018

Fecha: Página 1 de 1
05/02/2019

Programa o Fondo	Destino de los Recursos	Ejercicio		Reintegro
		DEVENGADO	PAGADO	

NO APLICA

ESTADO DE SITUACIÓN FINANCIERA DETALLADO
AL 31 DE DICIEMBRE DEL 2017 Y AL 31 DE DICIEMBRE DEL 2018

LDF-1

Concepto	31 de diciembre de 2018	31 de diciembre de 2017	Concepto	31 de diciembre de 2018	31 de diciembre de 2017
ACTIVO			PASIVO		
Activo Circulante			Pasivo Circulante		
Efectivo y Equivalentes	3,097,742.67	5,490,518.56	Cuentas por Pagar a Corto Plazo	3,543,625.53	5,787,616.37
Efectivo			Servicios Personales por Pagar a Corto Plazo	129,535.02	2,010,574.98
Bancos/Tesorería			Proveedores por Pagar a Corto Plazo	22,550.50	
Bancos/Dependencias y Otros	605,281.90	2,905,168.55	Contratistas por Obras Públicas por Pagar a Corto Plazo		
Inversiones Temporales (Hasta 3 Meses)			Participaciones y Aportaciones por Pagar a Corto Plazo		
Fondos con Afectación Específica	2,453,333.40	2,553,252.64	Transferencias Otorgadas por Pagar a Corto Plazo		
Depósitos de Fondos de Terceros en Garantía y/o Administración	39,127.37	32,097.37	Intereses, Comisiones y Otros Gastos de la Deuda Pública por Pagar a Corto Plazo		
Otros Efectivos y Equivalentes			Retenciones y Contribuciones por Pagar a Corto Plazo	476,946.49	891,606.67
Derechos a Recibir Efectivo o Equivalentes	0.00	0.00	Devoluciones de la Ley de Ingresos por Pagar a Corto Plazo		
Inversiones Financieras de Corto Plazo			Otras Cuentas por Pagar a Corto Plazo	2,914,593.52	2,885,434.72
Cuentas por Cobrar a Corto Plazo			Documentos por Pagar a Corto Plazo	0.00	0.00
Deudores Diversos por Cobrar a Corto Plazo			Documentos Comerciales por Pagar a Corto Plazo		
Ingresos por Recuperar a Corto Plazo			Documentos con Contratistas por Obras Públicas por Pagar a Corto Plazo		
Deudores por Anticipos de la Tesorería a Corto Plazo			Otros Documentos por Pagar a Corto Plazo		
Préstamos Otorgados a Corto Plazo			Porción a Corto Plazo de la Deuda Pública a Largo Plazo	0.00	0.00
Otros Derechos a Recibir Efectivo o Equivalentes a Corto Plazo			Porción a Corto Plazo de la Deuda Pública		
Derechos a Recibir Bienes o Servicios	0.00	0.00	Porción a Corto Plazo de Arrendamiento Financiero		
Anticipos a Proveedores por Adquisición de Bienes y Prestación de Servicios a Corto Plazo			Títulos y Valores a Corto Plazo	0.00	0.00
Anticipo a Proveedores por Adquisición de Bienes Inmuebles y Muebles a Corto Plazo			Pasivos Diferidos a Corto Plazo	0.00	0.00
Anticipo a Proveedores por Adquisición de Bienes Intangibles a Corto Plazo			Ingresos Cobrados por Adelantado a Corto Plazo		
Anticipo a Contratistas por Obras Públicas a Corto Plazo			Intereses Cobrados por Adelantado a Corto Plazo		
Otros Derechos a Recibir Bienes o Servicios a Corto Plazo			Otros Pasivos Diferidos a Corto Plazo		
Inventarios	0.00	0.00	Fondos y Bienes de Terceros en Garantía y/o Administración a Corto Plazo	0.00	0.00
Inventario de Mercancías para Venta			Fondos en Garantía a Corto Plazo		
Inventario de Mercancías Terminadas			Fondos en Administración a Corto Plazo		
Inventario de Mercancías en Proceso de Elaboración			Fondos Contingentes a Corto Plazo		
Inventario de Materias Primas, Materiales y Suministros para Producción			Fondos de Fideicomisos, Mandatos y Contratos Análogos a Corto Plazo		
Bienes en Tránsito			Otros Fondos de Terceros en Garantía y/o Administración a Corto Plazo		
Almacenes	0.00	0.00	Valores y Bienes en Garantía a Corto Plazo		
Estimación por Pérdida o Deterioro de Activos Circulantes	0.00	0.00	Provisiones a Corto Plazo	0.00	0.00
Estimaciones para Cuentas Incobrables por Derechos a Recibir Efectivo o Equivalentes			Provisión para Demandas y Juicios a Corto Plazo		
Estimación por Deterioro de Inventarios			Provisión para Contingencias a Corto Plazo		
Otros Activos Circulantes	0.00	0.00	Otras Provisiones a Corto Plazo		
Valores en Garantía			Otros Pasivos a Corto Plazo	0.00	0.00
Bienes en Garantía (excluye depósitos de fondos)			Ingresos por Clasificar		
Bienes Derivados de Embargos, Decomisos, Aseguramientos y Dación en Pago			Recaudación por Participar		
Adquisición con Fondos de Terceros			Otros Pasivos Circulantes		
Total de Activos Circulantes	3,097,742.67	5,490,518.56	Total de Pasivos Circulantes	3,543,625.53	5,787,616.37
Activo No Circulante			Pasivo No Circulante		
Inversiones Financieras a Largo Plazo			Cuentas por Pagar a Largo Plazo	22,179.20	22,180.19
Derechos a Recibir Efectivo o Equivalentes a Largo Plazo	235,515.75	235,515.75	Documentos por Pagar a Largo Plazo		
Bienes Inmuebles, Infraestructura y Construcciones en Proceso			Deuda Pública a Largo Plazo		
Bienes Muebles			Pasivos Diferidos a Largo Plazo		
Activos Intangibles			Fondos y Bienes de Terceros en Garantía y/o Administración a Largo Plazo		
Depreciación, Deterioro y Amortización Acumulada de Bienes	(1,069,062.49)	(1,069,062.49)	Provisiones a Largo Plazo		
Activos Diferidos	2,913,567.08	2,983,078.20	Total de Pasivos No Circulantes	22,179.20	22,180.19
Estimación por Pérdida o Deterioro de Activos no Circulantes			Total del Pasivo	3,565,804.73	5,809,796.56
Otros Activos no Circulantes			HACIENDA PÚBLICA / PATRIMONIO		
Total de Activos No Circulantes	4,538,102.42	4,585,213.54	Hacienda Pública/Patrimonio Contribuido	0.00	0.00
Total del Activo	7,635,845.09	10,075,732.10	Aportaciones		
			Donaciones de Capital		
			Actualización de la Hacienda Pública/Patrimonio		
			Hacienda Pública/Patrimonio Generado	4,070,040.36	4,265,935.54
			Resultados del Ejercicio (Ahorro/Desahorro)	57,103.37	303,821.23
			Resultados de Ejercicios Anteriores	4,012,936.99	3,962,114.31
			Revalúos		
			Reservas		
			Rectificaciones de Resultados de Ejercicios Anteriores		
			Exceso o Insuficiencia en la Actualización de la Hacienda Pública/Patrimonio	0.00	0.00
			Resultado por Posición Monetaria		
			Resultado por Tenencia de Activos no Monetarios		
Total de Activos No Circulantes	4,538,102.42	4,585,213.54	Total Hacienda Pública/Patrimonio	4,070,040.36	4,265,935.54
Total del Activo	7,635,845.09	10,075,732.10	Total del Pasivo y Hacienda Pública/Patrimonio	7,635,845.09	10,075,732.10

GOBIERNO CONSTITUCIONAL DEL ESTADO DE CHIAPAS
INSTITUTO DE ACCESO A LA INFORMACIÓN PÚBLICA DEL
ESTADO DE CHIAPAS
SISTEMA CONTABLE 2018

INFORME ANALÍTICO DE LA DEUDA PÚBLICA Y OTROS PASIVOS
DEL 1o. DE ENERO AL 31 DE DICIEMBRE DE 2018

Denominación de la Deuda Pública y Otros Pasivos	Saldo al 31 de diciembre de 2017	Disposiciones del Período	Amortizaciones del Período	Revaluaciones, Reclasificaciones y Otros Ajustes	Saldo Final del Período	Pago de Intereses del Período	Pago de Comisiones y demás costos asociados durante el Período
--	----------------------------------	---------------------------	----------------------------	--	-------------------------	-------------------------------	--

Deuda Pública

Corto Plazo

Instituciones de Crédito
Títulos y Valores
Arrendamientos Financieros

Largo Plazo

Instituciones de Crédito
Títulos y Valores
Arrendamientos Financieros

Otros Pasivos	0.00					0.00	
----------------------	------	--	--	--	--	------	--

Total de la Deuda Pública y Otros Pasivos

Deuda Contingente (Informativo)

Valor de Instrumentos Bono Cupón Cero (Informativo)

Instrumento Bono Cupón Cero 1, Banobras
Instrumento Bono Cupón Cero 2, Banobras

Obligaciones a Corto Plazo	Monto Contratado	Plazo Pactado	Tasa de Interés	Comisiones y Costos Relacionados	Tasa Efectiva
----------------------------	------------------	---------------	-----------------	----------------------------------	---------------

Obligaciones a Corto Plazo (Informativo)

NO APLICA

GOBIERNO CONSTITUCIONAL DEL ESTADO DE CHIAPAS
INSTITUTO DE ACCESO A LA INFORMACIÓN PÚBLICA DEL ESTADO
DE CHIAPAS
SISTEMA CONTABLE 2018

INFORME ANALÍTICO DE OBLIGACIONES DIFERENTES DE FINANCIAMIENTOS

DEL 1o. DE ENERO AL 31 DE DICIEMBRE DE 2018

Fecha:

Página 1 de 1

05/02/2019

LDF-3

DENOMINACIÓN DE LAS OBLIGACIONES DIFERENTES DE FINANCIAMIENTO	FECHA DEL CONTRATO	FECHA DE INICIO DE OPERACIÓN DEL PROYECTO	FECHA DE VENCIMIENTO	MONTO DE LA INVERSIÓN PACTADO	PLAZO PACTADO	MONTO PROMEDIO MENSUAL DEL PAGO DE LA CONTRAPRESTACIÓN	MONTO PROMEDIO MENSUAL DEL PAGO DE LA CONTRAPRESTACIÓN CORRESPONDIENTE AL PAGO DE INVERSIÓN	MONTO PAGADO DE LA INVERSIÓN AL 31 DE DICIEMBRE DE 2018	MONTO PAGADO DE LA INVERSIÓN ACTUALIZADO AL 31 DE DICIEMBRE DE 2018	SALDO PENDIENTE POR PAGAR DE LA INVERSIÓN AL 31 DE DICIEMBRE DE 2018
---	--------------------	---	----------------------	-------------------------------	---------------	--	---	---	---	--

APP'S

- APP 1
- APP 2
- APP 3
- APP XX

Otros instrumentos

- Otro instrumento 1
- Otro instrumento 2
- Otro instrumento 3
- Otro instrumento XX

Total de Obligaciones Diferentes de Financiamiento



NO APLICA

SISTEMA CONTABLE 2018
BALANCE PRESUPUESTARIO
DEL 1o. DE ENERO AL 31 DE DICIEMBRE DE 2018

 Página 1 de 1
 Fecha: 05/02/2019

LDF 4

CONCEPTO	ESTIMADO/APROBADO	DEVENGADO	RECAUDADO/PAGADO
Ingresos Totales	9,346,593.85	9,509,622.31	9,509,622.31
Ingresos de Libre Disposición	1,525,727.55	5,222,823.59	5,222,823.59
Transferencias Federales Etiquetadas	7,820,866.30	4,286,798.72	4,286,798.72
Financiamiento Neto	0.00	0.00	0.00
Egresos Presupuestarios	9,346,593.85	10,052,563.44	9,449,834.43
Gasto No Etiquetado (sin incluir Amortización de la Deuda Pública)	1,525,727.55	5,715,387.24	5,112,658.23
Gasto Etiquetado (sin incluir Amortización de la Deuda Pública)	7,820,866.30	4,337,176.20	4,337,176.20
Remanentes del Ejercicio Anterior		577,457.95	577,457.95
Remanentes de Ingresos de Libre Disposición aplicados en el periodo		527,080.47	527,080.47
Remanentes de Transferencias Federales Etiquetadas aplicados en el periodo		50,377.48	50,377.48
Balance Presupuestario	0.00	34,516.82	637,245.83
Balance Presupuestario sin Financiamiento Neto	0.00	34,516.82	637,245.83
Balance Presupuestario sin Financiamiento Neto y sin Remanentes del Ejercicio Anterior	0.00	(542,941.13)	59,787.88

CONCEPTO	APROBADO	DEVENGADO	PAGADO
Intereses, Comisiones y Gastos de la Deuda	0.00	0.00	0.00
Intereses, Comisiones y Gastos de la Deuda con Gasto No Etiquetado	0.00	0.00	0.00
Intereses, Comisiones y Gastos de la Deuda con Gasto Etiquetado	0.00	0.00	0.00
Balance Primario	0.00	(542,941.13)	59,787.88

CONCEPTO	ESTIMADO/APROBADO	DEVENGADO	RECAUDADO/PAGADO
Financiamiento	0.00	0.00	0.00
Financiamiento con Fuente de Pago de Ingresos de Libre Disposición	0.00	0.00	0.00
Financiamiento con Fuente de Pago de Transferencias Federales Etiquetadas	0.00	0.00	0.00
Amortización de la Deuda	0.00	0.00	0.00
Amortización de la Deuda Pública con Gasto No Etiquetado	0.00	0.00	0.00
Amortización de la Deuda Pública con Gasto Etiquetado	0.00	0.00	0.00
Financiamiento Neto	0.00	0.00	0.00

CONCEPTO	ESTIMADO/APROBADO	DEVENGADO	RECAUDADO/PAGADO
Ingresos de Libre Disposición	1,525,727.55	5,222,823.59	5,222,823.59
Financiamiento Neto con Fuente de Pago de Ingresos de Libre Disposición	0.00	0.00	0.00
Financiamiento con Fuente de Pago de Ingresos de Libre Disposición	0.00	0.00	0.00
Amortización de la Deuda Pública con Gasto No Etiquetado	0.00	0.00	0.00
Gasto No Etiquetado (sin incluir amortización de la Deuda Pública)	1,525,727.55	5,715,387.24	5,112,658.23
Remanentes de Ingresos de Libre Disposición aplicados en el periodo		527,080.47	527,080.47
Balance Presupuestario de Recursos Disponibles	0.00	34,516.82	637,245.83
Balance Presupuestario de Recursos Disponibles sin Financiamiento Neto	0.00	34,516.82	637,245.83

CONCEPTO	ESTIMADO/APROBADO	DEVENGADO	RECAUDADO/PAGADO
Transferencias Federales Etiquetadas	7,820,866.30	4,286,798.72	4,286,798.72
Financiamiento Neto con fuente de Pago de Transferencias Federales Etiquetadas	0.00	0.00	0.00
Financiamiento con Fuente de Pago de Transferencias Federales Etiquetadas	0.00	0.00	0.00
Amortización de la Deuda Pública con Gasto Etiquetado	0.00	0.00	0.00
Gasto Etiquetado (sin incluir Amortización de la Deuda)	7,820,866.30	4,337,176.20	4,337,176.20
Remanentes de Transferencias Federales Etiquetadas aplicados en el periodo		50,377.48	50,377.48
Balance Presupuestario de Recursos Etiquetados	0.00	0.00	0.00
Balance Presupuestario de Recursos Etiquetados sin Financiamiento Neto	0.00	0.00	0.00

NOMBRE DEL ENTE PÚBLICO : Instituto de Acceso a la Información Pública del Estado de Chiapas

**Estado Analítico del Ejercicio del Presupuesto de Egresos Detallado – LDF 6a.
Clasificación por Objeto del Gasto (Capítulo y Concepto)**

Del 1 de Enero al 31 de diciembre de 2018

(PESOS)

Concepto	Egresos					Subejercicio
	Aprobado	Ampliaciones / Reducciones	Modificado	Devengado	Pagado	
b5) Productos Químicos, Farmacéuticos y de Laboratorio.	0.00	0.00	0.00	0.00	0.00	0.00
b6) Combustibles, Lubricantes y Aditivos.	0.00	0.00	0.00	0.00	0.00	0.00
b7) Vestuario, Blancos, Prendas de Protección y Artículos Deportivos.	0.00	0.00	0.00	0.00	0.00	0.00
b8) Materiales y Suministros para Seguridad.	0.00	0.00	0.00	0.00	0.00	0.00
b9) Herramientas, Refacciones y Accesorios Menores.	0.00	0.00	0.00	0.00	0.00	0.00
C. Servicios Generales.	154,497.23	-69,077.97	85,419.26	85,419.26	85,419.26	0.00
c1) Servicios Básicos.	0.00	0.00	0.00	0.00	0.00	0.00
c2) Servicios de Arrendamiento.	0.00	0.00	0.00	0.00	0.00	0.00
c3) Servicios Profesionales, Científicos, Técnicos y Otros Servicios.	0.00	0.00	0.00	0.00	0.00	0.00
c4) Servicios Financieros, Bancarios y Comerciales.	0.00	0.00	0.00	0.00	0.00	0.00
c5) Servicios de Instalación, Reparación, Mantenimiento y Conservación.	0.00	0.00	0.00	0.00	0.00	0.00
c6) Servicios de Comunicación Social y Publicidad.	0.00	8,170.64	8,170.64	8,170.64	8,170.64	0.00
c7) Servicios de Traslado y Viáticos.	0.00	0.00	0.00	0.00	0.00	0.00
c8) Servicios Oficiales.	0.00	0.00	0.00	0.00	0.00	0.00
c9) Otros Servicios Generales.	154,497.23	-77,248.61	77,248.62	77,248.62	77,248.62	0.00
D. Transferencias, Asignaciones, Subsidios y Otras Ayudas.	0.00	0.00	0.00	0.00	0.00	0.00
d1) Transferencias Internas y Asignaciones al Sector Público.	0.00	0.00	0.00	0.00	0.00	0.00
d2) Transferencias al Resto del Sector Público.	0.00	0.00	0.00	0.00	0.00	0.00
d3) Subsidios y Subvenciones.	0.00	0.00	0.00	0.00	0.00	0.00
d4) Ayudas Sociales.	0.00	0.00	0.00	0.00	0.00	0.00
d5) Pensiones y Jubilaciones.	0.00	0.00	0.00	0.00	0.00	0.00
d6) Transferencias a Fideicomisos, Mandatos y Otros Análogos.	0.00	0.00	0.00	0.00	0.00	0.00
d7) Transferencias a la Seguridad Social	0.00	0.00	0.00	0.00	0.00	0.00
d8) Donativos	0.00	0.00	0.00	0.00	0.00	0.00
d9) Transferencias al Exterior.	0.00	0.00	0.00	0.00	0.00	0.00
E. Bienes Muebles, Inmuebles e Intangibles.	0.00	0.00	0.00	0.00	0.00	0.00
e1) Mobiliario y Equipo de Administración.	0.00	0.00	0.00	0.00	0.00	0.00
e2) Mobiliario y Equipo Educativo y Recreativo.	0.00	0.00	0.00	0.00	0.00	0.00
e3) Equipo e Instrumental Médico y de Laboratorio.	0.00	0.00	0.00	0.00	0.00	0.00
e4) Vehículos y Equipo de Transporte.	0.00	0.00	0.00	0.00	0.00	0.00
e5) Equipo de Defensa y Seguridad.	0.00	0.00	0.00	0.00	0.00	0.00
e6) Maquinaria, Otros Equipos y Herramientas.	0.00	0.00	0.00	0.00	0.00	0.00
e7) Activos Biológicos.	0.00	0.00	0.00	0.00	0.00	0.00
e8) Bienes Inmuebles.	0.00	0.00	0.00	0.00	0.00	0.00
e9) Activos Intangibles.	0.00	0.00	0.00	0.00	0.00	0.00
F. Inversión Pública.	0.00	0.00	0.00	0.00	0.00	0.00
f1) Obra Pública en Bienes de Dominio Público.	0.00	0.00	0.00	0.00	0.00	0.00
f2) Obra Pública en Bienes Propios.	0.00	0.00	0.00	0.00	0.00	0.00
f3) Proyectos Productivos y Acciones de Fomento	0.00	0.00	0.00	0.00	0.00	0.00
G. Inversiones Financieras y Otras Provisiones.	0.00	0.00	0.00	0.00	0.00	0.00
g1) Inversiones para el Fomento de Actividades Productivas	0.00	0.00	0.00	0.00	0.00	0.00
g2) Acciones y Participaciones de Capital	0.00	0.00	0.00	0.00	0.00	0.00
g3) Compra de Títulos y Valores	0.00	0.00	0.00	0.00	0.00	0.00
g4) Concesión de Préstamos.	0.00	0.00	0.00	0.00	0.00	0.00
g5) Inversiones en Fideicomisos, Mandatos y Otros Análogos.	0.00	0.00	0.00	0.00	0.00	0.00
Fideicomiso de Desastres Naturales (informativo)						
g6) Otras Inversiones Financieras	0.00	0.00	0.00	0.00	0.00	0.00
g7) Provisiones para Contingencias y Otras Erogaciones Especiales.	0.00	0.00	0.00	0.00	0.00	0.00
H. Participaciones y Aportaciones.	0.00	0.00	0.00	0.00	0.00	0.00
h1) Participaciones.	0.00	0.00	0.00	0.00	0.00	0.00
h2) Aportaciones.	0.00	0.00	0.00	0.00	0.00	0.00
h3) Convenios.	0.00	0.00	0.00	0.00	0.00	0.00
I. Deuda Pública.	0.00	0.00	0.00	0.00	0.00	0.00
i1) Amortización de la Deuda Pública.	0.00	0.00	0.00	0.00	0.00	0.00
i2) Intereses de la Deuda Pública.	0.00	0.00	0.00	0.00	0.00	0.00
i3) Comisiones de la Deuda Pública.	0.00	0.00	0.00	0.00	0.00	0.00
i4) Gastos de la Deuda Pública.	0.00	0.00	0.00	0.00	0.00	0.00
i5) Costo por Coberturas.	0.00	0.00	0.00	0.00	0.00	0.00
i6) Apoyos Financieros.	0.00	0.00	0.00	0.00	0.00	0.00
i7) Adeudos de Ejercicios Fiscales Anteriores (ADEFAS).	0.00	0.00	0.00	0.00	0.00	0.00
III. Total de Egresos	9,346,693.85	740,672.96	10,087,266.81	10,052,563.44	9,449,834.43	34,703.37

NOMBRE DEL ENTE PÚBLICO : Instituto de Acceso a la Información Pública del Estado de Chiapas
Estado Analítico del Ejercicio del Presupuesto de Egresos Detallado – LDF 6b.

Clasificación Administrativa

Del 1 de Enero al 31 de diciembre de 2018
(PESOS)

Concepto	Egresos					Subejercicio
	Aprobado	Ampliaciones / Reducciones	Modificado	Devengado	Pagado	
I. Gasto No Etiquetado	1,525,727.55	4,224,363.06	5,750,090.61	5,715,387.24	5,112,658.23	34,703.37
Instituto de Acceso a la Información Pública del Estado de Chiapas	1,525,727.55	4,224,363.06	5,750,090.61	5,715,387.24	5,112,658.23	34,703.37
II. Gasto Etiquetado	7,820,866.30	-3,483,690.10	4,337,176.20	4,337,176.20	4,337,176.20	0.00
Instituto de Acceso a la Información Pública del Estado de Chiapas	7,820,866.30	-3,483,690.10	4,337,176.20	4,337,176.20	4,337,176.20	0.00
III. Total de Egresos	9,346,593.85	740,672.96	10,087,266.81	10,052,563.44	9,449,834.43	34,703.37

NOMBRE DEL ENTE PÚBLICO : Instituto de Acceso a la Información Pública del Estado de Chiapas

Estado Analítico del Ejercicio del Presupuesto de Egresos Detallado – LDF 6c.

Clasificación Funcional (Finalidad y Función)

Del 1 de Enero al 31 de diciembre de 2018

(PESOS)

Concepto	Egresos					Subejercicio
	Aprobado	Ampliaciones / Reducciones	Modificado	Devengado	Pagado	
I. Gasto No Etiquetado	1,525,727.55	4,224,363.06	5,750,090.61	5,715,387.24	5,112,658.23	34,703.37
A. Gobierno	1,525,727.55	4,224,363.06	5,750,090.61	5,715,387.24	5,112,658.23	34,703.37
a1) Legislación	0.00	0.00	0.00	0.00	0.00	0.00
a2) Justicia	0.00	0.00	0.00	0.00	0.00	0.00
a3) Coordinación de la política de gobierno	0.00	0.00	0.00	0.00	0.00	0.00
a4) Relaciones exteriores	0.00	0.00	0.00	0.00	0.00	0.00
a5) Asuntos financieros y hacendarios	0.00	0.00	0.00	0.00	0.00	0.00
a6) Seguridad Nacional	0.00	0.00	0.00	0.00	0.00	0.00
a7) Asuntos de orden público y de seguridad interior	0.00	0.00	0.00	0.00	0.00	0.00
a8) Otros servicios generales	1,525,727.55	4,224,363.06	5,750,090.61	5,715,387.24	5,112,658.23	34,703.37
B. Desarrollo Social	0.00	0.00	0.00	0.00	0.00	0.00
b1) Protección ambiental	0.00	0.00	0.00	0.00	0.00	0.00
b2) Vivienda y servicios a la comunidad	0.00	0.00	0.00	0.00	0.00	0.00
b3) Salud	0.00	0.00	0.00	0.00	0.00	0.00
b4) Recreación, cultura y otras manifestaciones sociales	0.00	0.00	0.00	0.00	0.00	0.00
b5) Educación	0.00	0.00	0.00	0.00	0.00	0.00
b6) Protección social	0.00	0.00	0.00	0.00	0.00	0.00
b7) Otros Asuntos Sociales	0.00	0.00	0.00	0.00	0.00	0.00
C. Desarrollo Económico	0.00	0.00	0.00	0.00	0.00	0.00
c1) Asuntos económicos, comerciales y laborales en general	0.00	0.00	0.00	0.00	0.00	0.00
c2) Agropecuaria, silvicultura, pesca y caza	0.00	0.00	0.00	0.00	0.00	0.00
c3) Combustibles y energía	0.00	0.00	0.00	0.00	0.00	0.00
c4) Minería, manufacturas y construcción	0.00	0.00	0.00	0.00	0.00	0.00
c5) Transporte	0.00	0.00	0.00	0.00	0.00	0.00
c6) Comunicaciones	0.00	0.00	0.00	0.00	0.00	0.00
c7) Turismo	0.00	0.00	0.00	0.00	0.00	0.00
c8) Ciencia, tecnología e innovación	0.00	0.00	0.00	0.00	0.00	0.00
c9) Otras industrias y otros asuntos económicos	0.00	0.00	0.00	0.00	0.00	0.00
D. Otras no Clasificadas en Funciones Anteriores	0.00	0.00	0.00	0.00	0.00	0.00
d1) Transac. de la deuda pública/costo financiero de la deuda	0.00	0.00	0.00	0.00	0.00	0.00
d2) Transf., part. y aport. entre diferentes niv. y ord. de gob.	0.00	0.00	0.00	0.00	0.00	0.00
d3) Saneamiento del Sistema Financiero	0.00	0.00	0.00	0.00	0.00	0.00
d4) Adeudos de Ejercicios Fiscales Anteriores	0.00	0.00	0.00	0.00	0.00	0.00
II. Gasto Etiquetado	7,820,866.30	-3,483,690.10	4,337,176.20	4,337,176.20	4,337,176.20	0.00
A. Gobierno	7,820,866.30	-3,483,690.10	4,337,176.20	4,337,176.20	4,337,176.20	0.00
a1) Legislación	0.00	0.00	0.00	0.00	0.00	0.00
a2) Justicia	0.00	0.00	0.00	0.00	0.00	0.00
a3) Coordinación de la política de gobierno	0.00	0.00	0.00	0.00	0.00	0.00
a4) Relaciones exteriores	0.00	0.00	0.00	0.00	0.00	0.00
a5) Asuntos financieros y hacendarios	0.00	0.00	0.00	0.00	0.00	0.00
a6) Seguridad Nacional	0.00	0.00	0.00	0.00	0.00	0.00
a7) Asuntos de orden público y de seguridad interior	0.00	0.00	0.00	0.00	0.00	0.00
a8) Otros servicios generales	7,820,866.30	-3,483,690.10	4,337,176.20	4,337,176.20	4,337,176.20	0.00
B. Desarrollo Social	0.00	0.00	0.00	0.00	0.00	0.00
b1) Protección ambiental	0.00	0.00	0.00	0.00	0.00	0.00
b2) Vivienda y servicios a la comunidad	0.00	0.00	0.00	0.00	0.00	0.00
b3) Salud	0.00	0.00	0.00	0.00	0.00	0.00
b4) Recreación, cultura y otras manifestaciones sociales	0.00	0.00	0.00	0.00	0.00	0.00
b5) Educación	0.00	0.00	0.00	0.00	0.00	0.00
b6) Protección social	0.00	0.00	0.00	0.00	0.00	0.00
b7) Otros Asuntos Sociales	0.00	0.00	0.00	0.00	0.00	0.00
C. Desarrollo Económico	0.00	0.00	0.00	0.00	0.00	0.00
c1) Asuntos económicos, comerciales y laborales en general	0.00	0.00	0.00	0.00	0.00	0.00
c2) Agropecuaria, silvicultura, pesca y caza	0.00	0.00	0.00	0.00	0.00	0.00
c3) Combustibles y energía	0.00	0.00	0.00	0.00	0.00	0.00
c4) Minería, manufacturas y construcción	0.00	0.00	0.00	0.00	0.00	0.00
c5) Transporte	0.00	0.00	0.00	0.00	0.00	0.00
c6) Comunicaciones	0.00	0.00	0.00	0.00	0.00	0.00
c7) Turismo	0.00	0.00	0.00	0.00	0.00	0.00
c8) Ciencia, tecnología e innovación	0.00	0.00	0.00	0.00	0.00	0.00
c9) Otras industrias y otros asuntos económicos	0.00	0.00	0.00	0.00	0.00	0.00
D. Otras no Clasificadas en Funciones Anteriores	0.00	0.00	0.00	0.00	0.00	0.00
d1) Transac. de la deuda pública/costo financiero de la deuda	0.00	0.00	0.00	0.00	0.00	0.00
d2) Transf., part. y aport. entre diferentes niv. y ord. de gob.	0.00	0.00	0.00	0.00	0.00	0.00
d3) Saneamiento del Sistema Financiero	0.00	0.00	0.00	0.00	0.00	0.00
d4) Adeudos de Ejercicios Fiscales Anteriores	0.00	0.00	0.00	0.00	0.00	0.00
III. Total de Egresos	9,346,593.85	740,672.96	10,087,266.81	10,052,563.44	9,448,834.43	34,703.37

NOMBRE DEL ENTE PÚBLICO : Instituto de Acceso a la Información Pública del Estado de Chiapas

Estado Analítico del Ejercicio del Presupuesto de Egresos Detallado – LDF 6d.

Clasificación de Servicios Personales por Categoría

Del 1 de Enero al 31 de diciembre de 2018

(PESOS)

Concepto	Egresos					Subejercicio
	Aprobado	Ampliaciones / Reducciones	Modificado	Devengado	Pagado	
I. Gasto No Etiquetado	609,813.11	4,065,287.67	4,675,100.78	4,672,716.15	4,092,439.03	2,384.63
A. Personal Administrativo y de Servicio Público	609,813.11	4,065,287.67	4,675,100.78	4,672,716.15	4,092,439.03	2,384.63
B. Magisterio	0.00	0.00	0.00	0.00	0.00	0.00
C. Servicios de Salud	0.00	0.00	0.00	0.00	0.00	0.00
c1) Personal Administrativo	0.00	0.00	0.00	0.00	0.00	0.00
c2) Personal Médico, Paramédico y Afín	0.00	0.00	0.00	0.00	0.00	0.00
D. Seguridad Pública	0.00	0.00	0.00	0.00	0.00	0.00
E. Gastos Asociados a la Implementación de Nuevas Leyes Federales o Reformas a las mismas Nombre del Programa o Ley 1	0.00	0.00	0.00	0.00	0.00	0.00
F. Sentencias Laborales Definitivas	0.00	0.00	0.00	0.00	0.00	0.00
II. Gasto Etiquetado	7,820,866.30	-3,491,860.74	4,329,005.56	4,329,005.56	4,329,005.56	0.00
A. Personal Administrativo y de Servicio Público	7,820,866.30	-3,491,860.74	4,329,005.56	4,329,005.56	4,329,005.56	0.00
B. Magisterio	0.00	0.00	0.00	0.00	0.00	0.00
C. Servicios de Salud	0.00	0.00	0.00	0.00	0.00	0.00
c1) Personal Administrativo	0.00	0.00	0.00	0.00	0.00	0.00
c2) Personal Médico, Paramédico y Afín	0.00	0.00	0.00	0.00	0.00	0.00
D. Seguridad Pública	0.00	0.00	0.00	0.00	0.00	0.00
E. Gastos Asociados a la Implementación de Nuevas Leyes Federales o Reformas a las mismas Nombre del Programa o Ley 1	0.00	0.00	0.00	0.00	0.00	0.00
F. Sentencias Laborales Definitivas	0.00	0.00	0.00	0.00	0.00	0.00
III. Total del Gasto en Servicios Personales	8,430,679.41	573,426.93	9,004,106.34	9,001,721.71	8,421,444.59	2,384.63

GOBIERNO CONSTITUCIONAL DEL ESTADO DE CHIAPAS
INSTITUTO DE ACCESO A LA INFORMACIÓN PÚBLICA DEL ESTADO
DE CHIAPAS

SISTEMA CONTABLE 2018

RELACIÓN DE BIENES MUEBLES QUE COMPONEN SU PATRIMONIO

Cuenta Pública al 31 de diciembre de 2018

Página 1 de 3

Hora: 03:38:27p. m.

Fecha: 05/02/2019

Código	Descripción del Bien	Valor en Libros
1241	Mobiliario y Equipo de Administración	569,572.74
1241 111A0106 1201	02 CONJUNTOS EJECUTIVOS MPD SPACIO	39,612.80
1241 111A0106 1202	02 ESCRITORIOS SEMIEJECUTIVO 2 PEDESTAL	5,630.40
1241 111A0106 1205	01 SILLON EJECUTIVO E-60	2,668.00
1241 111A0106 1207	01 MESA DE JUNTA OVALADA DE CEDRO	6,783.85
1241 111A0106 1210	02 ESCRITORIOS EJECUTIVOS METALICO NOVA	6,049.00
1241 111A0107 0304	01 ARCHIVERO C/3 GAVETA CON CAJA FUERTE	6,964.40
1241 111A0107 0308	01 CONJUNTO EJECUTIVO MODULAR	33,642.47
1241 111A0107 0313	05 ARCHIVEROS METALICOS C/4 GAVETAS 1.30 X .70 CM	13,649.35
1241 111A0107 0404	01 ESCRITORIO SEMIEJECUTIVO METALICO 2 PEDESTAL 1.50X.75X.75 MACA GEBESA	2,815.20
1241 111A0107 0407	03 ARCHIVEROS METALICOS 4 GAVETAS 1.34X.46X.70 MCA GEBESA LINEA NOVA	8,189.61
1241 111A0108 1101	07 LIBRERO BIBLIOTECAS SENCILLO H 2.00X.90X.30 MCA KUKULCAN	19,799.06
1241 131A0114 0002	1 LIBRERO DE MADERA COLOR GRIS	4,485.00
1241 131A0114 0003	2 MODULOS DE MADERA ESCUADRA	17,610.98
1241 131A0114 0004	1 MODULO DE MADERA	3,772.00
1241 131A0114 0005	2 ARCHIVEROS VERTICAL DE 4 GABETAS	7,400.02
1241 131A0114 0006	1 ESCRITORIO EJECUTIVO CON CRISTAL	19,620.66
1241 131A0114 0007	1 PANTALLA DE TV 42 PLGS	25,849.70
1241 131A0114 0008	1 ENGARGOLADORA	2,441.60
1241 131A0114 0009	1 COMPLEMENTO DE TV	2,412.81
1241 131A0114 0010	1 IMPRESORA DELL 1720	4,023.85
1241 311A0114 0003	CPU DELL OPTIPLEX 9020MT4SRLP22	11,188.20
1241 311A0114 0004	CPU DELL OPTIPLEX 9020MT4SSKP22	11,188.20
1241 311A0114 0005	CPU DELL OPTIPLEX 9020MT4STLP22	11,188.20
1241 311A0114 0006	CPU DELL OPTIPLEX 9020MT4SRKP22	11,188.20
1241 311A0114 0007	CPU DELL OPTIPLEX 9020MT4SRMP22	11,188.20
1241 311A0114 0008	CPU DELL OPTIPLEX 9020MT4SSLP22	11,188.20
1241 311A0114 0009	CPU DELL OPTIPLEX 9020MT4STKP22	11,188.20
1241 311A0114 0010	CPU DELL OPTIPLEX 9020MT4SSMP22	11,188.20
1241 311A0114 0011	CPU DELL OPTIPLEX 9020MT6L89N22	14,020.92
1241 311A0114 0012	MONITOR LED 21.5 PULGADAS DELL P2214H	3,016.00
1241 311A0114 0013	COMPUTADORA PORTATIL DELL LATITUDE 14 SERIE 5000 422JJ12	15,049.84
1241 311A0114 0014	COMPUTADORA PORTATIL DELL LATITUDE 14 SERIE 5000 D92JJ12	15,049.84
1241 311A0114 0015	COMPUTADORA PORTATIL DELL LATITUDE 14 SERIE 5000 J72JJ12	15,049.84
1241 311A0114 0016	COMPUTADORA PORTATIL DELL LATITUDE 14 SERIE 5000 812JJ12	15,049.84
1241 311A0114 0017	COMPUTADORA PORTATIL DELL LATITUDE 14 SERIE 5000 212JJ12	15,049.84
1241 311A0114 0018	COMPUTADORA PORTATIL DELL LATITUDE 14 SERIE 5000 IBDJJ12	15,049.84
1241 311A0114 0019	COMPUTADORA PORTATIL DELL LATITUDE 14 SERIE 5000 522JJ12	15,049.84
1241 311A0114 0020	COMPUTADORA PORTATIL DELL LATITUDE 14 SERIE 5000 H62JJ12	15,049.84
1241 311A0114 0021	ESCANER EPSON WORKFORCE DS-860	13,320.28

**INSTITUTO DE ACCESO A LA INFORMACIÓN PÚBLICA DEL ESTADO
 DE CHIAPAS**
SISTEMA CONTABLE 2018
RELACION DE BIENES MUEBLES QUE COMPONEN SU PATRIMONIO

Página 2 de 3

Cuenta Pública al 31 de diciembre de 2018

Hora: 03:38:27p. m.

Fecha: 05/02/2019

Código	Descripción del Bien	Valor en Libros
1241 311A0116 0002	COMPUTADORA DE ESCRITORIO MARCA DELL: MODELO OPTIPLEX 9020 SFF, CON LAS SIGUIENTES CARACTERISTICAS: PROCESADOR INTEL CORE I5, MEMORIA DDR3 SDRAM DE 8GB, TARJETA MADRE DISEÑADA Y DESARROLLADA POR EL FABRICANTE, RANURAS DE EXPANSIÓN:4 PCI CONTROLADORA SERIAL ATA INTEGRADO A LA TARJETA MADRE.	23,903.36
1241 311A0116 0003	DISCO DURO EXTERNO CAPACIDAD DE ALMACENAMIENTO 2TB CONECTIVIDAD/INTEFASE USB 3.0 REOLUCIONES POR MINUTO 5400 VELOCIDAD DE TRANSMISION USB 3.0/ 4.8 GBIT/S O 600 MB/S	3,824.54
1241 911A0106 1202	01 FRIGOBAR MCA GENERAL ELECTRIC MODELO SILVER 4"	3,335.00
1241 911A0106 1204	01 ENGARGOLADORA DE ARILLO METALICO MARCA PERFEX	6,560.75
1241 911A0106 1205	01 ENFRIADOR Y CALENTADOR DE AGUA MCA PURESА MOD. HC500 SERIE 3499I52	4,272.25
1241 911A0106 1206	01 RELOJ CHECADOR MARCA LATEHEM MOD 5000 EP	6,483.31
1241 911A0107 0101	01 CAMARA FOTOGRAFICA SERIE 15431056A FACT 85904	7,999.00
1241 911A0107 0301	01 ENFRIADOR Y CALENTADOR DE AGUA MOD HS-500 MARCA PURESА SERIE 3499I51	4,272.25
1241 911A0111 0901	01 FRIGOBAR MABE GRAFITO 4 PIES	3,056.00
1241 911A0112 0301	COMPUTADORA PORTATIL DELL INSPIRON 15R I1515_450LA. PROCESADOR INTEL CORE I5-21 0M, MEMORIA RAM 4GB.DDR3 1DIMM 1333MHZ	12,596.15
1241 911A0112 0302	COMPUTADORA PORTATIL DELL INSPIRON ISR	12,760.00
1241 911A0112 1201	01 VIDEO PROYECTOR EPSON POWERLITE S12+	6,827.85
1244	Vehículos y Equipo de Transporte	981,875.00
1244 111A0106 1201	EQUINOXLS2007METALICO CHEVROLET	255,000.00
1244 111A0107 0101	SENTRA XE T MA A 2006 BLANCO NISSAN	137,200.00
1244 111A0108 1101	01 VEHICULO MCA FORD ESCAPE TIPO CUV"S MOD.2009 C/5 PASAJEROS 6 CILINDROS	241,975.00
1244 111A0110 0001	01 VEHICULO AVANZA PREMIUM MCA TOYOTA SERIE MHFMC13E44K0030Y6	180,200.00
1244 111A0115 0002	NISSAN TIIDA SEDAN SENSE TM 1.8 MODELO 2016NUM MOTOR MR18051601J	167,500.00
1246	Maquinaria, Otros Equipos y Herramientas	579,536.39
1246 111A0106 1202	01 AIRE ACONDICIONADO MINI-SPLIT 24000 BTU	6,037.50
1246 111A0106 1203	02 AIRES ACONDICIONADOS MINI-SPLIT 18000 BTU	8,625.00
1246 111A0106 1205	01 AIRE ACONDICIONADO MINI-SPLIT 60000 BTU	19,952.50
1246 111A0106 1207	01 AIRE ACONDICIONADO MINI-SPLIT 48000 BTU	16,042.00
1246 111A0106 1208	03 COMPUTADORA PORTATIL HP COMPAQ	24,308.12
1246 111A0106 1209	06 COMPUTADORA HP DC 7700	79,425.90
1246 111A0106 1211	03 COMPUTADORA HP DC 7700	39,712.60
1246 111A0106 1213	02 IMPRESORAS HP LASERJET	8,596.25
1246 111A0107 0301	01 SERVIDOR HP PROLIANT ML-350 417536-001	40,624.80
1246 111A0107 0304	01 HP WORKKSTATION MODELO XW4400 N/P RZO 19LA	20,516.24
1246 111A0107 0305	03 COMPUTADORA PERSONAL MODELO DC7700 RR972LA	40,069.44
1246 111A0107 0306	02 COMPUTADORAS PORTATIL HP COMPAQ BUSINES MOD NX6320	37,956.14
1246 111A0107 0307	01 NOBREAK MOD.OMNISMARTA DE 1400 CA	5,105.50
1246 111A0107 0308	01 LICENCIA MICROSOFT SERVER INTERPRICE 2003	4,725.49
1246 111A0107 0501	01 CONMUTADOR C/20 LINEAS TELEFONICAS ANALOGICAS	51,029.38

GOBIERNO CONSTITUCIONAL DEL ESTADO DE CHIAPAS
INSTITUTO DE ACCESO A LA INFORMACIÓN PÚBLICA DEL ESTADO
DE CHIAPAS
SISTEMA CONTABLE 2018

RELACIÓN DE BIENES MUEBLES QUE COMPONEN SU PATRIMONIO

Cuenta Pública al 31 de diciembre de 2018

Página 3 de 3

Hora: 03:38:27p. m.

Fecha: 05/02/2019

Código	Descripción del Bien	Valor en Libros
1246 111A0107 0601	02 COMPUTADORAS MCA LENOVO C/MONITOR	13,869.00
1246 111A0107 0602	01 COMPUTADORA PORTALTTL MCA HP MODELO NX-6320	14,145.00
1246 111A0107 0604	01 SCANER MARCA HP MOD SCAN JET 5590 SERIE CN7217TR2SS	4,358.50
1246 111A0107 0605	01 NOBREAK SR-100 SOLA BASIC	2,476.29
1246 111A0107 0902	01 COMPUTADORA DE ESCRITORIO MCA ACER	6,770.82
1246 111A0107 1002	01 REPRODUCTOR DVD PANT 32 LCD SISTEMA AUDIO PORTATIL	17,243.00
1246 111A0107 1003	01 VIDEO GRABADORA DIGITAL SONY MODELO DSC SR-200	18,041.00
1246 111A0107 1201	04 COMPUTADORAS MARCA ACER OIWER FH	40,158.00
1246 111A0107 1203	01 MONITOR HEWLETT PACKARD MODELO W19	5,209.50
1246 111A0109 0901	01 HP MINI 110-1020 PROCESADOR INTEL ATOM SERIE CNU9303ZGI	6,210.00
1246 111A0109 1001	01 LAP TOP MCA DESKTOP TOUHSMART SERIE FK963AA-ABM	21,824.80
1246 111A0110 0501	01 IMPRESORA HP LASSER COLOR CP1215	4,103.62
1246 41581118 0002	AIRES ACONDICIONADOS TIPO MINISPLIT DE 12000 BTU MARCA MIRAGE	22,400.00



GOBIERNO CONSTITUCIONAL DEL ESTADO DE CHIAPAS

**INSTITUTO DE ACCESO A LA INFORMACIÓN PÚBLICA DEL ESTADO
DE CHIAPAS**

SISTEMA CONTABLE 2018

RELACIÓN DE BIENES INMUEBLES QUE COMPONEN SU PATRIMONIO

Cuenta Pública al 31 de diciembre de 2018

Página 1 de 1

Hora: 03:38:34p. m.

Fecha: 05/02/2019

Código	Descripción del Bien	Valor en Libros
--------	----------------------	-----------------

No presenta saldos a la fecha

GOBIERNO CONSTITUCIONAL DEL ESTADO DE CHIAPAS
INSTITUTO DE ACCESO A LA INFORMACIÓN PÚBLICA DEL ESTADO
DE CHIAPAS

SISTEMA CONTABLE 2018

RELACIÓN DE ACTIVOS INTANGIBLES QUE COMPONEN SU PATRIMONIO

Cuenta Pública al 31 de diciembre de 2018

Página 1 de 1

Hora: 03:38:41p. m.

Fecha: 05/02/2019

Código	Descripción del Bien	Valor en Libros
1251	Software	288,309.46
1251 111A0110 1102	7 LICENCIAS OFFICE 2003	30,429.00
1251 111A0110 1103	11 LICENCIAS OFFICE BASIC 2003	28,298.05
1251 111A0116 0004	SOFTWARE SQLSVRSTD 2016 OLP NL GOV (LICENCIA ELECTRONICA)	31,666.54
1251 111A0116 0005	SOFTWARE WINSVRDATACTR 2012R2 OLP NL GOV 2PROC QLFD (LICENCIA ELECTRONICA)	197,915.87
1254	Licencias	38,788.49
1254 111A0116 0002	SQLCAL 2016 OLP NL GOV USRCAL	33,438.35
1254 111A0116 0003	WINSVRCAL 202 OLP NL GOV USRCAK	5,350.14