

En el cuarto trimestre del ejercicio 2006, se liquidó el saldo total de la deuda pública directa, con esta acción se liberaron las participaciones fideicomitadas y las finanzas estatales de la carga financiera sobre el gasto público.

Deuda Pública



Al finalizar el ejercicio fiscal 2006, la política de deuda pública aplicada por el Gobierno del Estado, cumplió con los objetivos plasmados en el Plan de Desarrollo Chiapas 2001-2006. En este sentido, se mantuvo en equilibrio la estructura presupuestal y financiera de los pasivos públicos, logrando minimizar los efectos de la carga financiera sobre el gasto público a través de una atención responsable de los compromisos del costo y servicio de la deuda. Asimismo, se lograron obtener ahorros presupuestales que se aplicaron al gasto de inversión productivo y de desarrollo, coadyuvando a mejorar el nivel socioeconómico del Estado. Cabe señalar que la deuda directa quedó totalmente liquidada, con esto, las finanzas estatales finalmente presentan cifras más razonables.

Por otra parte, durante el ejercicio 2006, se materializaron importantes proyectos productivos y de obra pública e infraestructura de desarrollo en la Entidad, sin acudir al endeudamiento adicional.

ACCIONES

En el cuarto trimestre del ejercicio 2006, el crédito que se tenía contratado con BBVA Bancomer S.A. se liquidó completamente.

Con recursos del Fondo General de Participaciones, se liquidó el 66.9 por ciento del saldo del crédito mencionado, y el 73.0 por ciento de los intereses pagados. Asimismo, de conformidad a los lineamientos operativos del Programa de Apoyos para el Fortalecimiento de las Entidades Federativas (PAFEF), específicamente en el numeral 4 inciso ii), que se refiere al saneamiento financiero de las entidades federativas, con recursos de este fondo, se liquidaron el 33.0 por ciento del saldo del mismo crédito, y el 27.0 por ciento restante de los intereses.

RESULTADOS

Como ya se mencionó, en el mes de octubre se efectuó prepago al capital del crédito con BBVA Bancomer S.A. y a finales del mes de noviembre se liquidó totalmente, obteniéndose los siguientes beneficios:

- Saneamiento financiero de la deuda pública.
- A lo largo de la vida del crédito que vencía hasta el año 2014 se dejaron de pagar por intereses 225.6 mdp.
- Liberación de recursos dirigidos a potenciar el gasto de inversión.
- Liberación de las Participaciones Fideicomitadas, pasando del 10.5 por ciento a sólo el 3.0 por ciento de ellas, correspondiendo esta última a la garantía del crédito contratado por el Sistema Municipal de Agua Potable y Alcantarillado (SMAPA) con BANOBRAS, S.N.C. en diciembre de 2005.
- Cero riesgos ante la volatilidad que pudieran mostrar las tasas de interés y la inflación.
- Cancelación del Fideicomiso de Administración y Medio de Pago, recuperándose con ello 20 millones de pesos que significan recursos presupuestarios adicionales para inversión del erario estatal.
- Eliminación de deudas con cargas financieras que distraían recursos públicos útiles para la inversión.

Deuda Total

El saldo de la deuda pública estatal ascendió al 31 de diciembre del 2006 a un monto de 384 millones 222 mil 97 pesos, saldo que corresponde a la deuda indirecta, referente al crédito que el SMAPA de Tuxtla Gutiérrez adquirió con Banobras, S.N.C. en diciembre del 2005, en donde el Gobierno del Estado funge como deudor solidario.

Cuadro 45

EVOLUCIÓN DE LA DEUDA PÚBLICA

(Pesos)

CONCEPTO	SALDO AL 31 DE DICIEMBRE DE 2005	(1) SALDO AL 30 DE SEPTIEMBRE DE 2006	(2) INCREMENTOS	OCTUBRE - DICIEMBRE 2006			(5) SALDO (1+2-3)	ENDEUDAMIENTO NETO (5-1)
				(3) CAPITAL	(4) INTERESES	TOTAL (3+4)		
TOTAL	1 039 730 584	1 015 071 566	33 210 054	664 059 523	6 650 985	670 710 508	384 222 097	(630 849 469)
DEUDA DIRECTA	866 937 225	664 059 523		664 059 523	6 650 985	670 710 508		(664 059 523)
BANCA COMERCIAL	866 937 225	664 059 523		664 059 523	6 650 985	670 710 508		(664 059 523)
BANAMEX	141 892 649							
BBVA BANCOMER, S.A.	725 044 576	664 059 523		664 059 523	6 650 985	670 710 508		(664 059 523)
DEUDA INDIRECTA	172 793 359	351 012 043	33 210 054				384 222 097	33 210 054
BANOBRAS, S.N.C.	172 793 359	351 012 043	33 210 054				384 222 097	33 210 054

(Créd. No. 5908) SMAPA

Fuente : Secretaría de Finanzas



Deuda Directa

En razón de la liquidación total de la deuda directa durante el cuarto trimestre del 2006, en este rubro se presentó un desendeudamiento neto de 664 millones 59 mil 523 pesos, reflejando saldo en ceros al cierre del ejercicio.

Liquidación total de la deuda directa

Como se mencionó anteriormente, en el último trimestre del ejercicio que se informa, la deuda directa quedo

totalmente liquidada, amortizándose en el ejercicio un total de 870 millones 2 mil 148 pesos. Con esta acción el Estado podrá contar con recursos para el gasto de inversión social que anteriormente se destinaban para los compromisos del costo y servicio de la deuda directa. Por lo anterior, las finanzas estatales finalmente presentan la posición más sólida de los últimos 20 años.

La siguiente grafica presenta el saldo de la deuda directa hasta su liquidación total en el ejercicio 2006.

SALDO DE LA DEUDA PÚBLICA DIRECTA
Millones de Pesos

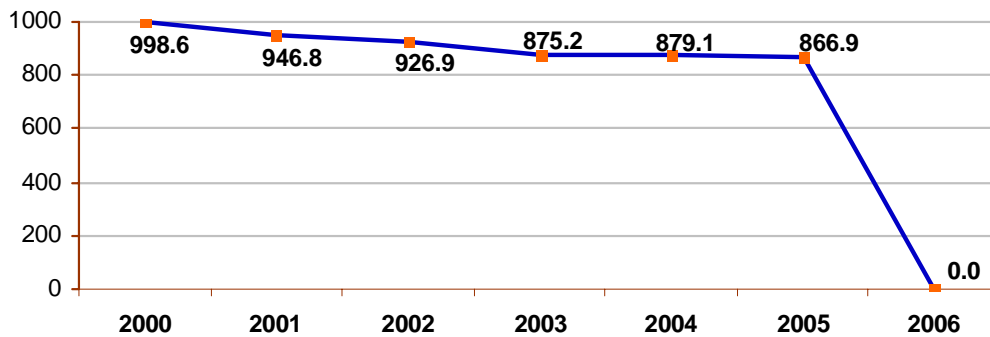

Gráfica: 26
Fuente: Secretaría de Finanzas

Deuda Indirecta

La deuda indirecta reflejó un endeudamiento neto de 33 millones 210 mil 54 pesos, derivado de las disposiciones realizadas en el periodo octubre-diciembre del 2006, para la continuación de la construcción de la obra de captación, la planta potabilizadora de agua con tecnología de punta y la línea de conducción que lleva acabo el Sistema Municipal de Agua Potable y Alcantarillado, conforme al proyecto ejecutivo, para aumentar el abasto de agua potable en la ciudad de Tuxtla Gutiérrez.

Costo y Servicio de la Deuda

Con respecto al pago por Costo y Servicio de la Deuda, durante el último trimestre que se informa se erogaron 670 millones 710 mil 508 pesos, correspondiente a la deuda directa, de estos, 664 millones 59 mil 523 pesos correspondieron al pago de capital y 6 millones 650 mil 985 pesos al pago de intereses; lo que representa un 99.0 y 1.0 por ciento respectivamente, del pago total.



Cuadro 46

CARGA DE LA DEUDA

(Pesos)

CONCEPTO	2000	2001	2002	2003	2004	2005	2006
Gasto Total	18 525 422 696	20 391 501 601	23 064 777 525	25 051 633 520	27 878 321 485	32 969 640 869	36 969 628 532
Amortizaciones	88 554 305	100 274 814	70 793 026	86 465 101	40 438 321	16 308 091	870 002 148
Intereses y comisiones	76 101 026	74 211 736	64 483 328	69 022 397	51 937 429	89 177 847	59 070 279
Costo y Serv. de la Deuda	164 655 331	174 486 550	135 276 354	155 487 498	92 375 750	105 485 938	929 072 427
% Respecto al GastoTotal	0.9%	0.8%	0.6%	0.6%	0.3%	0.3%	2.5%

Fuente : Secretaría de Finanzas

CONCLUSIONES

Al concluir el ejercicio que se informa y con ello el sexenio gubernamental 2001-2006, en materia de finanzas públicas Chiapas continua con excelentes posiciones, Moody's mantuvo la calificación asignada al estado de "A2" (fuerte capacidad de pago), por otra parte la agencia internacional Standard and Poor's en el

mes de diciembre elevó la calificación de las finanzas de la Entidad de "A-" a "A", con perspectiva estable. Lo anterior, debido a un sólido manejo presupuestal que permitió la liquidación total de capital e intereses de la deuda contratada con Banamex, S.A. y Bancomer, S.A., lo que ha permitido generar recursos disponibles para tomar decisiones importantes.