

En el 2004, la cantidad ejercida a través del Programa de Apoyos para el Fortalecimiento de las Entidades Federativas ascendió a 769 millones 109 mil 414 pesos, superior en 4.9 por ciento al monto aprobado en el Presupuesto de Egresos del Estado y 11.7 por ciento mayor a la cantidad que se ejerció durante el 2003.

PROGRAMA DE APOYOS PARA EL FORTALECIMIENTO DE LAS ENTIDADES FEDERATIVAS (PAFEF)

TOTAL: 769.1

(Millones de Pesos)

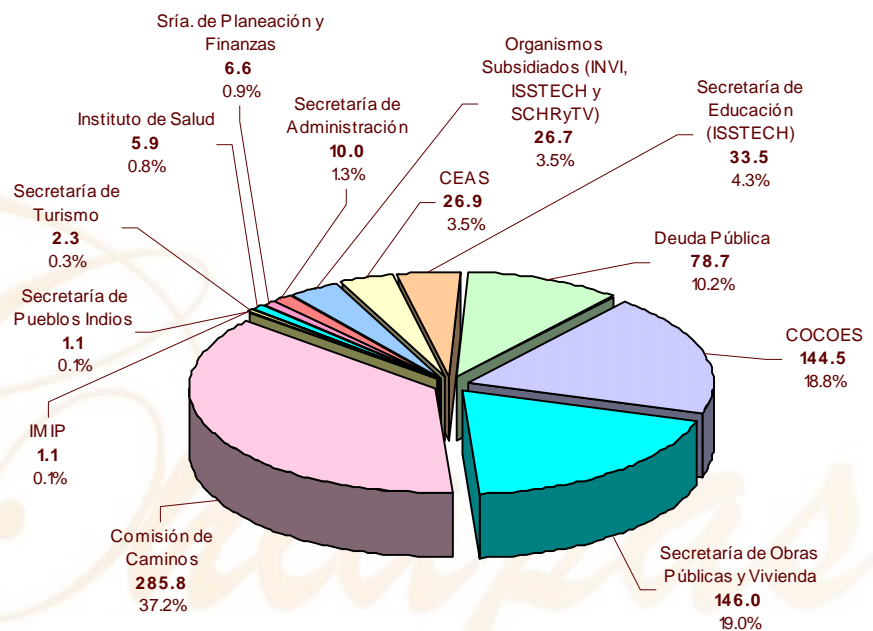

Gráfica 20

Fuente: Dependencias y Entidades del Poder Ejecutivo estatal

En el desarrollo de la infraestructura básica, han sido parte fundamental los recursos recibidos a través del Ramo 39, inserto en el Presupuesto de Egresos de la Federación (PEF), que se refiere al Programa de Apoyos para el Fortalecimiento de las Entidades Federativas (PAFEF). Desde el ejercicio 2000 – año en que se crea el PAFEF - a la fecha que se informa, este programa ha tenido una tendencia a la alza, incrementándose en 267.0 por ciento.

El marco normativo exigente de este programa, representó un reto a la capacidad de operación del gobierno estatal, ya que a pesar de los cortos plazos de ejecución, se cumplió cabalmente con el ejercicio de los recursos transferidos en un 100 por ciento, dentro de los tiempos establecidos por los lineamientos y con transparencia en los procesos licitatorios y de contratación de la obra pública, sin tener que regresar un sólo peso a la Federación

En el periodo mencionado ha llegado a la entidad un monto global de 2 mil 994 millones 109 mil 336 pesos, de los cuales se han ejercido 2 mil 811 millones 875 mil 172 pesos, es decir el 94.0 por ciento.

Estos recursos fueron erogados principalmente por la Comisión de Caminos, entidad que ejerció el 37.2 por ciento del total, la Secretaría de Obras Públicas y Vivienda quien ejecutó el 19.0 por ciento, el Comité de Construcción de Escuelas que ejerció el 18.8 por ciento, la Unidad Presupuestal Deuda Pública en donde se destinó el 10.2 por ciento y la Secretaría de Educación quien invirtió el 4.3 por ciento.

ANÁLISIS DEL GASTO

Secretaría de Planeación y Finanzas

Gasto ejercido 6 millones 640 mil 443 pesos, principalmente para modernización catastral:

- Modernización tecnológica de los sistemas catastrales (adquisición de equipos y aparatos de comunicaciones y telecomunicaciones, bienes informáticos, maquinaria y equipo diverso)

Secretaría de Obras Públicas y Vivienda

Presupuesto ejercido 146 millones 48 mil 518 pesos, destinados prioritariamente para desarrollar y construir unidades deportivas, pavimentación de calles y para la electrificación de zonas rurales, entre las que destacan:

- Las Unidades Deportivas de Jiquipilas, Teopisca, Socoltenango y Las Rosas.

- La construcción de graderíos y módulos del estadio de fútbol americano en Tuxtla Gutiérrez.
- Pavimentación y construcción de banquetas y guarniciones del Par Vial de Tapachula de Córdoba y Ordóñez.
- Electrificación de zonas rurales

Instituto de Mejoramiento Integral de Poblados

Gasto ejercido un millón 72 mil 397 pesos, canalizados fundamentalmente para preservar y conservar el patrimonio y acervo histórico del Estado destacando:

- La restauración del templo de San Jacinto de Polonia, en Ocosingo.

Secretaría de Educación

Presupuesto ejercido 33 millones 459 mil 710 pesos, orientados para educación básica y media superior:

- Proporcionar servicios de educación de los niveles preescolar, primaria, secundaria, telesecundaria y media superior.

Secretaría de Administración

Presupuesto ejercido 10 millones de pesos, principalmente para administrar los inmuebles estatales, destacando:

- La adquisición del edificio de NAFIN para oficinas de gobierno.

Secretaría de Pueblos Indios

Presupuesto ejercido un millón 110 mil 258 pesos, destinados para construcción de sistemas de agua, destacando:

- La construcción de hoyas para captación de agua y red de distribución en las localidades de San Miguel, 5 de Mayo y Nuevo Jerusalén.

Secretaría de Turismo

Presupuesto ejercido 2 millones 300 mil 13 pesos, que fueron destinados principalmente para desarrollar y construir infraestructura para el turismo destacando:

- Las obras de conservación y mantenimiento del Polyforum Mesoamericano y del Centro de Convenciones de Chiapas.

Organismos Subsidiados

Presupuesto ejercido 26 millones 694 mil 902 pesos, los cuales se erogaron prioritariamente para seguridad social y para el desarrollo regional y urbano destacando:

- Los subsidios al ISSTECH para el sistema de pensiones de la entidad, principalmente a las reservas actuariales.
- La construcción y reubicación de las líneas de alta tensión en Reforma.
- La adquisición de suelo para regularización de la tenencia de la tierra en Tapachula de Córdova y Ordóñez.

Comité de Construcción de Escuelas

Presupuesto ejercido 144 millones 503 mil 390 pesos, orientados a desarrollar y construir infraestructura educativa del nivel de educación básica, destacando las siguientes obras:

- La construcción de 6 aulas y 1 anexo en la Escuela Primaria "República de Brasil" de Acala.
- La construcción de 7 aulas y 4 anexos en la Escuela Primaria "Justo Sierra" de Copainalá.
- La construcción de 8 aulas y 3 anexos en la Escuela Primaria "Guadalupe Victoria" de Pantepec.
- La construcción de 5 aulas y 3 anexos en la Escuela Primaria "Jaime Nunó" de Sabanilla.
- La construcción de 2 aulas y 1 taller en la Escuela Secundaria "Sor Juana Inés de la Cruz" de Motozintla.
- La construcción de 2 aulas 1 taller y 2 anexos en la Secundaria Técnica No. 128 de San Cristóbal de las Casas.
- La construcción de 3 aulas 1 laboratorio y 8 anexos en la Secundaria Técnica No. 145 de San Juan Cancuc
- La construcción de 2 aulas 1 laboratorio y 7 anexos en la Secundaria "Venustiano Carranza" de Acapetahua.

Comisión de Caminos

Presupuesto ejercido 285 millones 820 mil 473 pesos, básicamente para la construcción y conservación de caminos y puentes, y la pavimentación de calles. Entre

las obras realizadas se distinguen por su inversión las siguientes:

- Libramiento de Soyoló tramo Km 0+000 al 3+900.
- Libramiento de Frontera Comalapa tramo 0+000 al 5+840.
- Proyecto integral del Reloj Floral en Tuxtla Gutiérrez, E.C. prolongación 5ª norte tramo Km 0+000 al 0+600.
- Acceso a la Conasupo en Tuxtla Gutiérrez, tramo Km 0+091 al 0+260.
- Distribuidor Vial del Libramiento norte 5ª etapa, en Tuxtla Gutiérrez.
- Acceso a Aldeas Infantiles S.O.S., tramo Km 0+310 al 0+503, en Tuxtla Gutiérrez.
- Camino Ocozocoautla - Apic pac, tramo Km 0+000 al 54+000.
- Camino Agustín Rubio - Ignacio Zaragoza en Solosuchiapa, tramo Km 0+000 al 12+000.
- Camino Ixtapangajoya - Zapotillo, tramo 0+000 al 9+200.
- Camino Zamora Pico de Oro - E.C. Fronteriza, en Marqués de Comillas, tramo Km 0+000 al 25+000.
- Camino Chicomuselo – Rizo de Oro, tramo 0+000 al 40+000.
- Camino Independencia – Guadalupe Victoria – Nuevo Paraíso, en La Concordia, tramo 0+000 al 30+000.
- Camino E.C. (Coapilla – Ocoatepec) – Tapalapa, tramo 0+000 al 20+000, subtramo Km 0+000 al 5+000.
- Camino E.C. Frontera Comalapa – Chicomuselo – Bella Vista, tramo Km 0+000 al 32+000.

Comisión Estatal de Agua y Saneamiento

Presupuesto ejercido 26 millones 904 mil 276 pesos, recursos que se invirtieron para la rehabilitación y construcción de sistemas de agua potable y alcantarillados sanitarios, entre los que sobresalen:

- Construcción de sistemas de agua potable en los municipios de: Nicolás Ruiz; Escuintla (Vergel Panamá y San Juan Panamá, terminación); Dolores Hidalgo, Ricardo Flores Magón y Santa María en Chicomuselo; Benito Juárez en Villaflores.
- Construcción de sistemas de alcantarillado sanitario en; Monte Cristo de Guerrero; Adolfo Ruiz Cortines de Salto de Agua; y en Pesquería Puerto Paredón de Tonalá (Carcamo de bombeo y Emisor).

- Construcción del sistema de alcantarillado pluvial en el Par Vial de Tapachula (16 oriente).

Deuda Pública

Presupuesto ejercido 78 millones 690 mil 716 pesos, destinados al pago de intereses y amortizaciones de la deuda pública del Estado.

Instituto de Salud

Presupuesto ejercido 5 millones 864 mil 318 pesos, para la rehabilitación, conservación y mantenimiento de hospitales y centros de salud, entre los que sobresalen:

- Rehabilitación, conservación y mantenimiento de hospital general de Huixtla, Tapachula de Córdova y Ordóñez, Tuxtla Gutiérrez, Tonalá y hospital integral de Cintalapa de Figueroa.
- Rehabilitación, conservación y mantenimiento del centro de salud de Comitán de Domínguez, Pueblo Nuevo Solistahuacán, Siltepec y Simojovel.

Cuadro 27

RAMO 39.- PROGRAMA DE APOYOS PARA EL FORTALECIMIENTO DE LAS ENTIDADES FEDERATIVAS (PAFEF) EN CLASIFICACIÓN ADMINISTRATIVA

AL 31 DE DICIEMBRE DEL 2004

(Pesos)

DEPENDENCIA	PRESUPUESTO EJERCIDO	% INTEGRAL
TOTAL	769 109 414	100.0
Secretaría de Planeación y Finanzas	6 640 443	0.9
Secretaría de Obras Públicas y Vivienda	146 048 518	19.0
Instituto de Mejoramiento Integral de Poblados	1 072 397	0.1
Secretaría de Educación	33 459 710	4.3
Secretaría de Administración	10 000 000	1.3
Secretaría de Pueblos Indios	1 110 258	0.1
Secretaría de Turismo	2 300 013	0.3
Organismos Subsidiados	26 694 902	3.5
Comité de Construcción de Escuelas	144 503 390	18.8
Comisión de Caminos	285 820 473	37.2
Comisión Estatal de Agua y Saneamiento	26 904 276	3.5
Deuda Pública	78 690 716	10.2
Instituto de Salud	5 864 318	0.8

Fuente: Dependencias, Subdependencias y Entidades del Poder Ejecutivo

Cuadro 28

RAMO 39.- PROGRAMA DE APOYOS PARA EL FORTALECIMIENTO DE LAS ENTIDADES FEDERATIVAS (PAFEF)
EN CLASIFICACIÓN ADMINISTRATIVA - FUNCIONAL
 AL 31 DE DICIEMBRE DEL 2004
 (Pesos)

DEPENDENCIA	FUNCIÓN	SUBFUNCIÓN	PRESUPUESTO EJERCIDO	% INTEGRAL
	TOTAL		769 109 414	100.0
SECRETARÍA DE PLANEACIÓN Y FINANZAS			6 640 443	0.9
	GOBIERNO		6 640 443	0.9
		Servicios Financieros, Fiscales y Sistemas Hacendarios	6 640 443	0.9
SECRETARÍA DE OBRAS PÚBLICAS Y VIVIENDA			146 048 518	19.0
	EDUCACIÓN		27 544 240	3.6
		Desarrollo Cultural	540 737	0.1
		Educación Física y Deporte	27 003 503	3.5
	DESARROLLO REGIONAL Y URBANO		91 184 175	11.9
		Urbanización	91 184 175	11.9
	MEDIO AMBIENTE Y RECURSOS NATURALES		2 700 000	0.4
		Ecosistema	2 700 000	0.4
	ENERGÍA		24 620 103	3.2
		Electricidad	24 620 103	3.2
INSTITUTO DE MEJORAMIENTO INTEGRAL DE POBLADOS			1 072 397	0.1
	DESARROLLO REGIONAL Y URBANO		1 072 397	0.1
		Urbanización	1 072 397	0.1
SECRETARÍA DE EDUCACIÓN			33 459 710	4.3
	EDUCACIÓN		33 459 710	4.3
		Educación Básica	33 132 795	4.3
		Educación Media Superior	326 915	0.0
SECRETARÍA DE ADMINISTRACIÓN			10 000 000	1.3
	GOBIERNO		10 000 000	1.3
		Servicios Administrativos, Patrimoniales e Informática	10 000 000	1.3
SECRETARÍA DE PUEBLOS INDIOS			1 110 258	0.1
	DESARROLLO REGIONAL Y URBANO		1 110 258	0.1
		Agua Potable	1 110 258	0.1
SECRETARÍA DE TURISMO			2 300 013	0.3
	OTROS SERVICIOS Y ACTIVIDADES ECONÓMICAS		2 300 013	0.3
		Fomento al Turismo	2 300 013	0.3
ORGANISMOS SUBSIDIADOS			26 694 902	3.5
	SEGURIDAD SOCIAL		13 944 841	1.8
		Pensiones y Jubilaciones	13 944 841	1.8
	DESARROLLO REGIONAL Y URBANO		7 895 887	1.0
		Urbanización	2 394 548	0.3
		Vivienda	5 501 339	0.7
	COMUNICACIONES Y TRANSPORTES		4 854 174	0.6
		Comunicaciones	4 854 174	0.6

Cuadro 28

RAMO 39.- PROGRAMA DE APOYOS PARA EL FORTALECIMIENTO DE LAS ENTIDADES FEDERATIVAS (PAFEF)
EN CLASIFICACIÓN ADMINISTRATIVA - FUNCIONAL
 AL 31 DE DICIEMBRE DEL 2004
 (Pesos)

DEPENDENCIA	FUNCIÓN	SUBFUNCIÓN	PRESUPUESTO EJERCIDO	% INTEGRAL
COMITÉ DE CONSTRUCCIÓN DE ESCUELAS			144 503 390	18.8
	EDUCACIÓN		144 503 390	18.8
	Educación Media Superior		7 917 541	1.0
	Educación Superior		2 268 574	0.3
	Educación Preescolar		20 518 050	2.7
	Educación Primaria		58 961 188	7.7
	Educación Secundaria		54 838 037	7.1
COMISIÓN DE CAMINOS			285 820 473	37.2
	DESARROLLO REGIONAL Y URBANO		66 265 800	8.6
	Urbanización		66 265 800	8.6
	COMUNICACIONES Y TRANSPORTES		219 554 673	28.5
	Infraestructura Carretera		219 554 673	28.5
COMISIÓN ESTATAL DE AGUA Y SANEAMIENTO			26 904 276	3.5
	DESARROLLO REGIONAL Y URBANO		26 904 276	3.5
	Urbanización		789 038	0.1
	Agua Potable		13 628 528	1.8
	Drenaje y Tratamiento de Aguas		12 486 710	1.6
DEUDA PÚBLICA			78 690 716	10.2
	DEUDA PÚBLICA DEL GOBIERNO ESTATAL		78 690 716	10.2
	Deuda Pública Interna		78 690 716	10.2
INSTITUTO DE SALUD			5 864 318	0.8
	SALUD		5 864 318	0.8
	Programa de Servicios de Salud a la Persona		5 864 318	0.8

Fuente: Dependencias, Subdependencias y Entidades del Poder Ejecutivo

Cuadro 29

RAMO 39.- PROGRAMA DE APOYOS PARA EL FORTALECIMIENTO DE LAS ENTIDADES FEDERATIVAS
(Pesos)

DESCRIPCIÓN DE LA OBRA Y/O PROYECTO	EJERCIDO
TOTAL	769 109 414
SECRETARÍA DE PLANEACIÓN Y FINANZAS	6 640 443
GOBIERNO	6 640 443
SERVICIOS FINANCIEROS FISCALES Y SISTEMAS HACENDARIOS	6 640 443
ORDENAR Y REGULAR LA PROPIEDAD RURAL Y URBANA	6 640 443
Modernización Tecnológica de los Sistemas Catastrales (Adquisición de refacciones y accesorios para equipo de computo, educacional y recreativo, aparatos de comunicaciones y telecomunicaciones), Cobertura Estatal	6 640 443
SECRETARÍA DE OBRAS PÚBLICAS Y VIVIENDA	146 048 518
EDUCACIÓN	27 544 240
DESARROLLO CULTURAL	540 737
CONSERVAR Y MANTENER LA INFRAESTRUCTURA DE BIENES MUEBLES E INMUEBLES DIFERENTES A LOS DE LA INFRAESTRUCTURA BÁSICA	540 737
Centro Cultural de Chiapas Jaime Sabines (Impermeabilización), en el Mpio. de Tuxtla Gutiérrez	540 737
EDUCACIÓN FÍSICA Y DEPORTE	27 003 503
DESARROLLAR Y CONSTRUIR INFRAESTRUCTURA BÁSICA	27 003 503
Construcción de Unidad Administrativa Tipo A (Modulo de baños, vestidores, 1 cancha de usos múltiples, 2 campos de futbol e instalación hidrosanitaria), en el Mpio. de Suchiapa	1 420 929
Construcción de Unidad Deportiva Tipo A (Campo de futbol profesional, cancha de usos múltiples, módulo de baños, vestidores e instalación hidrosanitaria), en el Mpio. de Benemérito de las Américas	567 019
Construcción de Unidad Deportiva Tipo A (Campo de futbol, cancha de usos múltiples, módulo de baños, vestidores e instalación hidrosanitaria), en el Mpio. de Jiquipilas	1 448 346
Construcción de Unidad Deportiva Tipo A (1 cancha de usos múltiples, 2 pistas de atletismo, campo de futbol, andadores y área de juegos infantiles), en el Mpio. de Teopisca	1 404 911
Construcción de Unidad Administrativa Tipo A (Módulo de baños, vestidores, 1 cancha de usos múltiples, 2 campos de futbol, andadores e instalación hidrosanitaria), en el Mpio. de Socoltenango	1 612 169
Construcción de Unidad Administrativa Tipo A (Edificio administrativo, estacionamiento y enmallado perimetral), en el Mpio. de Frontera Comalapa	1 069 645
Construcción de Unidad Administrativa Tipo A (Edificio administrativo, estacionamiento y pista de atletismo), en el Mpio. de Las Rosas	1 289 030
Construcción de Unidad Administrativa Tipo A (Edificio y andadores), en el Mpio. de Villa Comaltitlán	773 391
Construcción de Unidad Administrativa Tipo A (Edificio y estacionamiento), en el Mpio. de Altamirano	638 155
Construcción de Unidad Administrativa Tipo A (Edificio y estacionamiento), en el Mpio. de Copainalá	631 772
Construcción de Unidad Administrativa Tipo A (Edificio y estacionamiento), en el Mpio. de Salto de Agua	1 065 676
Construcción de Unidad Administrativa Tipo A (Edificio y andadores), en el Mpio. de Soyaló	521 768
Construcción de Unidad Administrativa Tipo A (Edificio y andadores), en el Mpio. de Ixtacomitán	556 815
Construcción de Unidad Deportiva Tipo A (Puente peatonal y andadores), en el Mpio. de Ixhuatán	240 202
Construcción del Estadio de Futbol Americano (Graderios y módulo de baños), en el Mpio. de Tuxtla Gutiérrez	9 860 996
Construcción de Unidad Deportiva Tipo A (Campo de futbol, cancha de usos múltiples y pista de atletismo), en el Mpio. de Huehuetán	2 382 207
Rehabilitación de las Instalaciones del Parque del Oriente (Pavimentación), en el Mpio. de Tuxtla Gutiérrez	1 520 472
DESARROLLO REGIONAL Y URBANO	91 184 175
URBANIZACIÓN	91 184 175
DESARROLLAR Y CONSTRUIR INFRAESTRUCTURA BÁSICA	88 784 544
Unidad Básica de Rehabilitación (Edificio), en el Mpio. de La Concordia	2 164 333
Unidad Básica de Rehabilitación (Edificio), en el Mpio. de Tonalá	1 098 689
Unidad Básica de Rehabilitación (Edificio e instalación hidrosanitaria y eléctrica), en el Mpio. de Villa Corzo	2 466 962
Proyecto Integral del Par Vial (Pavimentación, semaforización, banquetas y guarniciones), en el Mpio. de Tapachula de Córdova y Ordóñez	83 054 560
CONSERVAR Y MANTENER INFRAESTRUCTURA BÁSICA	1 316 128
Unidad Básica de Rehabilitación Física (Rehabilitación del edificio), en el Mpio. de Tapachula de Córdova y Ordóñez	1 316 128
CONSERVAR Y MANTENER LA INFRAESTRUCTURA DE BIENES MUEBLES E INMUEBLES DIFERENTES A LOS DE INFRAESTRUCTURA BÁSICA	1 083 503
Libramiento Sur (Liberación del derecho de vía), en el Mpio. de Tuxtla Gutiérrez	1 083 503
MEDIO AMBIENTE Y RECURSOS NATURALES	2 700 000
ECOSISTEMA	2 700 000
DESARROLLAR Y CONSTRUIR INFRAESTRUCTURA BÁSICA	2 700 000
Construcción del Encierro del Jaguar Negro (Cimentación, estructura de concreto, instalación hidrosanitaria y plataforma), en el Mpio. de Tuxtla Gutiérrez	2 700 000

Cuadro 29

RAMO 39.- PROGRAMA DE APOYOS PARA EL FORTALECIMIENTO DE LAS ENTIDADES FEDERATIVAS
 (Pesos)

DESCRIPCIÓN DE LA OBRA Y/O PROYECTO	EJERCIDO
ENERGÍA	24 620 103
ELECTRICIDAD	24 620 103
CONSERVAR Y MANTENER LA INFRAESTRUCTURA BÁSICA	24 620 103
Programa de Electrificación Rural, Cobertura Regional	24 620 103
INSTITUTO DE MEJORAMIENTO INTEGRAL DE POBLADOS	1 072 397
DESARROLLO REGIONAL Y URBANO	1 072 397
URBANIZACIÓN	1 072 397
PRESERVAR Y CONSERVAR EL PATRIMONIO Y ACERVO HISTÓRICO DEL ESTADO	1 072 397
Restauración del Templo de San Jacinto de Polonia, en Ocosingo	1 072 397
SECRETARÍA DE EDUCACIÓN	33 459 710
EDUCACIÓN	33 132 795
EDUCACIÓN BÁSICA	33 132 795
PROPORCIONAR SERVICIOS DE LA EDUCACIÓN	33 132 795
Educación Preescolar General, Cobertura Estatal	7 934 889
Educación Primaria General, Cobertura Estatal	15 116 295
Educación Secundaria, Cobertura Estatal	6 990 086
Educación Telesecundaria, Cobertura Estatal	1 535 844
Educación Física, Cobertura Estatal	1 555 681
EDUCACIÓN MEDIA SUPERIOR	326 915
PROPORCIONAR SERVICIOS DE LA EDUCACIÓN	326 915
Educación Media Superior, Cobertura Estatal	326 915
SECRETARÍA DE ADMINISTRACIÓN	10 000 000
GOBIERNO	10 000 000
SERVICIOS ADMINISTRATIVOS, PATRIMONIALES E INFORMÁTICA	10 000 000
ADMINISTRAR INMUEBLES ESTATALES	10 000 000
Adquisición del Edificio NAFIN, en el Mpio. de Tuxtla Gutiérrez	10 000 000
SECRETARÍA DE PUEBLOS INDIOS	1 110 258
DESARROLLO REGIONAL Y URBANO	1 110 258
AGUA POTABLE	1 110 258
PROPORCIONAR SERVICIOS BÁSICOS A LA POBLACIÓN	1 110 258
Construcción del Sistema de Agua para San Miguel, 5 de Mayo y Nuevo Jerusalén (Hoyas para captación de agua y red de distribución), en el Mpio. de Ocosingo	1 110 258
SECRETARÍA DE TURISMO	2 300 013
OTROS SERVICIO Y ACTIVIDADES ECONOMICAS	2 300 013
FOMENTO AL TURISMO	2 300 013
CONSERVAR Y MANTENER LA INFRAESTRUCTURA BÁSICA	2 300 013
Conservación y Mantenimiento del Centro de Convenciones Polyforum de Chiapas, en el Mpio. de Tuxtla Gutierrez	2 300 013
ORGANISMOS SUBSIDIADOS	26 694 902
SEGURIDAD SOCIAL	13 944 841
PENSIONES Y JUBILACIONES	13 944 841
PAGAR LAS PENSIONES Y JUBILACIONES A CARGO DEL ERARIO	13 944 841
Subsidio al ISSTECH (Nómina de Pensionados y Jubilados)	13 944 841
DESARROLLO REGIONAL Y URBANO	7 895 887
URBANIZACIÓN	2 394 547
CONSERVAR Y MANTENER LA INFRAESTRUCTURA DE BIENES MUEBLES E INMUEBLES DIFERENTES A LOS DE LA INFRAESTRUCTURA BÁSICA	2 394 547
Adquisición de Suelo para Regularización de la Tenencia, en el Mpio. de Tapachula de Córdoba y Ordóñez	2 394 547
VIVIENDA	5 501 340
DESARROLLAR Y CONSTRUIR INFRAESTRUCTURA BÁSICA	5 501 340
Adquisición de Reserva Territorial del Ejido Francisco Sarabia, en el Mpio. de Chiapa de Corzo	3 270 951
Reubicación y Construcción de las Líneas de Alta Tensión, en el Mpio. de Reforma	710 216
Reubicación de Asentamientos Irregulares en Montes Azules, en los municipios de Pantepec y Benemérito de las Américas	1 520 173
COMUNICACIONES Y TRANSPORTES	4 854 174
URBANIZACIÓN	4 854 174
CONSERVAR Y MANTENER LA INFRAESTRUCTURA DE BIENES MUEBLES E INMUEBLES DIFERENTES A LOS DE LA INFRAESTRUCTURA BÁSICA	4 854 174
Comunicación con Todos 2a. Etapa Repetidora de Televisión, en los municipios de El Bosque, Chanal, Chilón, Las Margaritas, Oxchuc, Pantelhó, San Fernando, entre otros municipios.	4 854 174

Cuadro 29

RAMO 39.- PROGRAMA DE APOYOS PARA EL FORTALECIMIENTO DE LAS ENTIDADES FEDERATIVAS
(Pesos)

DESCRIPCIÓN DE LA OBRA Y/O PROYECTO	EJERCIDO
COMITÉ DE CONSTRUCCIÓN DE ESCUELAS	144 503 390
EDUCACIÓN	144 503 390
EDUCACIÓN MEDIA SUPERIOR	7 917 541
DESARROLLAR Y CONSTRUIR INFRAESTRUCTURA BÁSICA	7 917 541
Construcción de 2 anexos en Esc. Preparatoria Belisario Dominguez Palencia, en el municipio de Acacoyagua	419 277
Construcción de 1 aula en Esc. Preparatoria Renovación Ángel Robles Ramírez, en el Mpio. de Acala	362 887
Construcción de 1 aula en Esc. Preparatoria Lic. Salomón González Blanco, en el Mpio. de Berriozabal	261 958
Construcción de 1 aula en Esc. Preparatoria Rafael Pascacio Gamboa, en el Mpio. de Bochil	390 775
Construcción de 1 aula en Esc. Preparatoria Doroteo Arango, en el Mpio. de Escuintla	480 723
Construcción de 3 aulas en Esc. Preparatoria Profr. Alberto C. Culebro, en el Mpio. de Huixtla	859 251
Construcción de 1 aula en Esc. Preparatoria Lázaro Cárdenas del Río, en el Mpio. de Las Margaritas	411 463
Construcción de 1 aula en Esc. Preparatoria Mazatán, en el Mpio. de Mazatán	504 411
Construcción de 2 anexos en Esc. Preparatoria Ocozocoautla, en el Mpio. de Ocozocoautla de Espinosa	464 216
Construcción de 1 aula en Esc. Preparatoria Patria y Progreso, en el Mpio. de Ostuatán	539 931
Esc. Prep.14 de Septiembre, en el Mpio. de Pichucalco	492 542
Construcción de 1 aula en Esc. Preparatoria Lic. Salomón González Blanco, en el Mpio. de Salto de Agua	298 759
Construcción de 1 aula en Esc. Preparatoria Ignacio Manuel Altamirano, en el Mpio. de Tapilula	394 588
Construcción de 1 aula en Esc. Preparatoria No. 1 del Estado, en el Mpio. de Tuxtla Gutiérrez	316 117
Construcción de 2 anexos en Esc. Preparatoria No. 5 del Estado, en el Mpio. de Tuxtla Gutiérrez	579 345
Construcción de 1 aula en Esc. Prep. Profa. Ma. Esquinca Espinosa, en el Mpio. de Tuzantán	274 774
Construcción de 2 anexos en Esc. Preparatoria Miguel Hidalgo, en el Mpio. de Tuzantán	416 984
Construcción de 2 anexos en Esc. Preparatoria Ángel Albino Corzo, en el Mpio. de Villa Comalatlán	449 540
EDUCACIÓN SUPERIOR	2 268 574
DESARROLLAR Y CONSTRUIR INFRAESTRUCTURA BÁSICA	2 268 574
Construcción de 21 anexos en Esc. Normal Superior, en el Mpio. de Tuxtla Gutiérrez	2 268 574
EDUCACIÓN PREESCOLAR	20 518 050
DESARROLLAR Y CONSTRUIR INFRAESTRUCTURA BÁSICA	19 540 384
Construcción de 1 aula y 1 anexo en Jardín de Niños Gabriela Mistral, en el Mpio. de Altamirano	264 116
Construcción de 1 aula y 1 anexo en Jardín de Niños Niños Héroes, en el Mpio. de Altamirano	244 273
Construcción de 1 aula y 1 anexo en Jardín de Niños Hermenegildo Galeana, en el Mpio. de Amatenango de la Frontera	265 015
Construcción de 3 aulas y 3 anexos en Jardín de Niños Aquiles Serdan, en el Mpio. de Benemérito de las Américas	1 087 478
Construcción de 1 aula en Jardín de Niños José María Pino Suárez, en el Mpio. de Chamula	232 532
Construcción de 1 aula en Jardín de Niños Justicia Social, en el Mpio. de Chanal	338 182
Construcción de 1 aula y 1 anexo en Jardín de Niños Digna Ochoa, en el Mpio. de Chenalhó	305 985
Construcción de 2 anexos en Jardín de Niños Salvador Urbina, en el Mpio. de Chiapa de Corzo	395 831
Construcción de 1 aula y 3 anexos en Jardín de Niños Benemérito de las Américas, en el Mpio. de Chilón	775 347
Construcción de 1 aula y 3 anexos en Jardín de Niños Juan Aldama, en el Mpio. de Chilón	573 866
Construcción de 1 aula en Jardín de Niños 21 de Marzo, en el Mpio. de Cintalapa de Figueroa	239 642
Construcción de 2 aulas y 3 anexos en Jardín de Niños Gabriela Mistral, en el Mpio. de Coapilla	1 138 749
Construcción de 1 aula en Jardín de Niños Mariano N. Ruíz Suasnavar, en el Mpio. de Comitán de Domínguez	225 678
Construcción de 1 aula en Jardín de Niños Lázaro Cárdenas, en el Mpio. de Escuintla	254 888
Construcción de 1 aula en Jardín de Niños Sor Juana Inés de la Cruz, en el Mpio. de Francisco León	255 434
Construcción de 1 aula en Jardín de Niños Venustiano Carranza, en el Mpio. de Frontera Comalapa	241 692
Construcción de 1 aula en Jardín de Niños Joaquín Miguel Gutiérrez, en el Mpio. de Frontera Hidalgo	232 161
Construcción de 1 aula y 1 anexo en Jardín de Niños Margarita Maza de Juárez, en el Mpio. de Larrainzar	197 265
Construcción de 1 aula y 1 anexo en Jardín de Niños Francisco I. Madero, en el Mpio. de Marques de Comillas	265 060
Construcción de 1 aula en Jardín de Niños Ramón López Velarde, en el Mpio. de Maztán	238 722
Construcción de 1 aula y 1 anexo en Jardín de Niños Emiliano Zapata, en el Mpio. de Ocosingo	263 481
Construcción de 1 aula y 1 anexo en Jardín de Niños Vicente Suárez, en el Mpio. de Ocosingo	299 883
Construcción de 1 aula y 1 anexo en Jardín de Niños Jesús Flores Magón, en el Mpio. de Ocosingo	333 344
Construcción de 2 aulas y 1 anexo en Jardín de Niños Sor Juana Inés de la Cruz, en el Mpio. de Ocosingo	528 188
Construcción de 2 aulas y 1 anexo en Jardín de Niños Los Aztecas, en el Mpio. de Ocosingo	511 089
Construcción de 1 aula en Jardín de Niños Benito Juárez, en el Mpio. de Ocozocoautla de Espinosa	242 925
Construcción de 2 aulas y 1 anexo en Jardín de Niños Mártires del Río Blanco, en el Mpio. de Oxchuc	645 926
Construcción de 1 aula en Jardín de Niños Leona Vicario, en el Mpio. de Oxchuc	204 656
Construcción de 2 aulas y 1 anexo en Jardín de Niños Juan de La Barrera, en el Mpio. de Oxchuc	419 609
Construcción de 3 aulas y 3 anexos en Jardín de Niños Querido Moheno Tabares, en el Mpio. de Pantepec	1 026 766
Construcción de 3 anexos en Jardín de Niños Francisco Villa, en el Mpio. de Reforma	385 824
Construcción de 2 aulas en Jardín de Niños Emiliano Zapata, en el Mpio. de San Cristóbal de las Casas	409 311
Construcción de 2 aulas y 1 anexo en Jardín de Niños José Emilio Grajales, en el Mpio. de Tuxtla Gutiérrez	458 303

Cuadro 29

RAMO 39.- PROGRAMA DE APOYOS PARA EL FORTALECIMIENTO DE LAS ENTIDADES FEDERATIVAS
 (Pesos)

DESCRIPCIÓN DE LA OBRA Y/O PROYECTO	EJERCIDO
Construcción de 1 aula y 1 anexo en Jardín de Niños Juana de Asbaje, en el Mpio. de Simojovel	261 878
Construcción de 1 aula en Jardín de Niños Hector Ventura, en el Mpio. de Simojovel	225 002
Construcción de 1 aula en Jardín de Niños Ignacio López Rayón, en el Mpio. de Suchiate	235 213
Construcción de 1 aula en Jardín de Niños Antonio Caso, en el Mpio. de Tapachula de Córdoba y Ordóñez	232 175
Construcción de 1 aula y 1 anexo en Jardín de Niños Rosario Castellanos, en el Mpio. de Tapachula de Córdoba y Ordóñez	256 430
Construcción de 3 aulas y 3 anexos en Jardín de Niños Alfonso García Robles, en el Mpio. de Tapachula de Córdoba y Ordóñez	849 413
Construcción de 1 aula en Jardín de Niños Jaime Sabines Gutiérrez, en el Mpio. de Tapachula de Córdoba y Ordóñez	246 217
Construcción de 1 aula en Jardín de Niños Ángel Albino Corzo, en el Mpio. de Soyaló	239 890
Construcción de 1 aula en Jardín de Niños Sor Juana Inés de la Cruz, en el Mpio. de Tuxtla Chico	245 630
Construcción de 2 aulas y 1 anexo en Jardín de Niños Manuel M. Ponce, en el Mpio. de Unión Juárez	421 775
Construcción de 1 aula en Jardín de Niños Justo Sierra, en el Mpio. de Venustiano Carranza	244 666
Construcción de 1 aula en Jardín de Niños 16 de Septiembre, en el Mpio. de Villaflores	239 225
Construcción de 1 aula en Jardín de Niños José Ma. de La Cruz Sibaja, en el Mpio. de Tuxtla Gutiérrez	434 853
Construcción de 1 aula en Jardín de Niños M. Ruben Rincón Coutiño, en el Mpio. de Ixtapa	245 934
Construcción de 2 aulas en Jardín de Niños Mariano Galván, en el Mpio. de Tapachula de Córdoba y Ordóñez	433 010
Construcción de Barda Perimetral en Jardín de Niños Romeo Rincón Castillejos, en el Mpio. de Tuxtla Gutiérrez	247 295
Equipamiento del CENDI No. 01, en el Mpio. de Tuxtla Gutiérrez	730 931
Construcción de 1 aula en Jardín de Niños Río Suchiate, en el Mpio. de Juárez	249 626
CONSERVAR Y MANTENER LA INFRAESTRUCTURA BÁSICA	977 666
Rehabilitación de espacios educativos C.A.M, en el Mpio. de Comitán de Domínguez	132 588
Rehabilitación de espacios educativos C.A.M, en el Mpio. de Villaflores	145 445
Rehabilitación de espacios educativos C.A.M No. 01, en el Mpio. de Tuxtla Gutiérrez	206 194
Rehabilitación de espacios educativos en Jardín de Niños Benito Juárez, en el Mpio. de Ángel Albino Corzo	68 223
Rehabilitación de espacios educativos en Jardín de Niños Alfonso Balboa Robles, en el Mpio. de Acapetahua	206 807
Rehabilitación de espacios educativos en Jardín de Niños Ciudad de Villaflores, en el Mpio. de Villaflores	218 409
EDUCACIÓN PRIMARIA	58 961 188
DESARROLLAR Y CONSTRUIR INFRAESTRUCTURA BÁSICA	54 989 331
Construcción de 2 aulas en Esc. Primaria Venustiano Carranza, en el Mpio. de Acala	411 579
Construcción de 6 aulas y 1 anexo en Esc. Primaria República de Brasil, en el Mpio. de Acala	1 956 553
Construcción de 1 aula y 2 anexos en Esc. Primaria Emiliano Zapata, en el Mpio. de Acala	618 004
Construcción de 2 aulas en Esc. Primaria José Ma. Morelos y Pavón, en el Mpio. de Acapetahua	407 095
Construcción de 2 aulas en Esc. Primaria Justo Sierra, en el Mpio. de Acapetahua	410 244
Construcción de 2 aulas en Esc. Primaria Mariano Matamoros, en el Mpio. de Acapetahua	416 127
Construcción de 7 aulas y 4 anexos en Esc. Primaria Justo Sierra, en el Mpio. de Copainalá	3 408 456
Construcción de 1 aula y 1 anexo en Esc. Primaria Francisco I. Madero, en el Mpio. de Amatán	323 869
Construcción de 1 aula y 1 anexo en Esc. Primaria Amado Nervo, en el Mpio. de Amatán	272 723
Construcción de 1 aula en Esc. Primaria Manuel Altamirano, en el Mpio. de Amatán	401 209
Construcción de 1 aula en Esc. Primaria Narciso Mendoza, en el Mpio. de Amatenango de la Frontera	265 499
Construcción de 1 aula y 2 anexos en Esc. Primaria Benemérito de las Américas, en el Mpio. de Benemérito de las Américas	628 066
Construcción de 2 aulas en Esc. Primaria 16 de Septiembre, en el Mpio. de Cacahoatán	415 195
Construcción de 2 anexos en Esc. Primaria Miguel Hidalgo y Costilla, en el Mpio. de Chichihuitán	528 659
Construcción de 2 aulas y 1 anexo en Esc. Primaria Benito Juárez, en el Mpio. de Chicomuselo	106 108
Construcción de 2 aulas y 1 anexo en Esc. Primaria Juan de la Barrera, en el Mpio. de Chicomuselo	444 182
Construcción de 5 aulas y 3 anexos en Esc. Primaria Ignacio Allende, en el Mpio. de Chilón	1 323 624
Construcción de 2 aulas en Esc. Primaria Efraín Aranda Osorio, en el Mpio. de Chilón	453 888
Construcción de 2 aulas y 3 anexos en Esc. Primaria Vicente Suárez, en el Mpio. de Chilón	885 905
Construcción de 1 aula y 1 anexo en Esc. Primaria Adolfo de la Huerta, en el Mpio. de Chilón	290 147
Construcción de 1 aula y 1 anexo en Esc. Primaria Leyes de Reforma, en el Mpio. de Chilón	291 997
Construcción de 1 aula y 1 anexo en Esc. Primaria Ignacio López Rayón, en el Mpio. de Francisco León	381 431
Construcción de 1 aula en Esc. Primaria Cuauhtemoc, en el Mpio. de Frontera Comalapa	235 084
Construcción de 5 aulas en Esc. Primaria 24 de Febrero, en el Mpio. de La Independencia	963 011
Construcción de 1 aula y 2 anexos en Esc. Primaria Amado Nervo, en el Mpio. de La Independencia	635 436
Construcción de 2 anexos en Esc. Primaria Enrique C. Rebsamen, en el Mpio. de Ixtapa	481 790
Construcción de 2 aulas y 3 anexos en Esc. Primaria Niño Artillero, en el Mpio. de Jitotol	819 634
Construcción de 2 aulas y 3 anexos en Esc. Primaria Enrique C. Rebsamen, en el Mpio. de Mapastepec	818 450
Construcción de 2 aulas y 3 anexos en Esc. Primaria Ignacio Aldama, en el Mpio. de Mapastepec	831 522
Construcción de 2 aulas y 2 anexos en Esc. Primaria 24 de Febrero, en el Mpio. de Mapastepec	1 036 858
Construcción de 1 aula y 1 anexo en Esc. Primaria Dr. Belisario Domínguez, en el Mpio. de Las Margaritas	270 814
Construcción de 1 aula en Esc. Primaria 16 de Septiembre, en el Mpio. de Las Margaritas	252 015
Construcción de 1 aula y 2 anexos en Esc. Primaria Las Américas, en el Mpio. de Las Margaritas	654 131
Construcción de 2 aulas y 2 anexos en Esc. Primaria Vicente Guerrero, en el Mpio. de Las Margaritas	808 556
Construcción de 1 aula y 1 anexo en Esc. Primaria Ignacio Allende, en el Mpio. de Las Margaritas	282 396
Construcción de 2 aulas en Esc. Primaria Elpidio López Escobar, en el Mpio. de Motozintla	418 096
Construcción de 1 aula en Esc. Primaria Estado de Guanajuato, en el Mpio. de Motozintla	245 838
Esc. Primaria Camilo Pintado, en el Mpio. de Tuxtla Gutiérrez	471 543
Construcción de 2 aulas y 2 anexos en Esc. Primaria Otilio Montaña, en el Mpio. de Ocosingo	875 530
Construcción de 1 aula y 1 anexo en Esc. Primaria Rafael Ramírez, en el Mpio. de Ocosingo	307 120

Cuadro 29

RAMO 39.- PROGRAMA DE APOYOS PARA EL FORTALECIMIENTO DE LAS ENTIDADES FEDERATIVAS
(Pesos)

DESCRIPCIÓN DE LA OBRA Y/O PROYECTO	EJERCIDO
Construcción de 6 aulas y 3 anexos en Esc. Primaria Aquiles Serdan, en el Mpio. de Ocosingo	1 542 412
Construcción de 1 aula y 1 anexo en Esc. Primaria Juana Ines de la Cruz, en el Mpio. de Zinacantán	257 438
Construcción de 6 aulas y 3 anexos en Esc. Primaria Fray Bartolomé de las Casas, en el Mpio. de Oxchuc	1 547 819
Construcción de 6 aulas en Esc. Primaria María Adelina Flores, en el Mpio. de Oxchuc	1 233 284
Construcción de 1 aula y 2 anexos en Esc. Primaria Niños Héroes, en el Mpio. de Palenque	551 153
Construcción de 8 aulas y 3 anexos en Esc. Primaria Guadalupe Victoria, en el Mpio. de Pantepec	2 195 435
Construcción de 1 aula en Esc. Primaria 5 de Febrero, en el Mpio. de Pichucalco	248 935
Construcción de 1 aula y 3 anexos en Esc. Primaria Francisco Javier Mina, en el Mpio. de Pueblo Nuevo Solistahuacán	739 752
Construcción de 2 aulas y 3 anexos en Esc. Primaria Nicolás Bravo, en el Mpio. de Rayón	885 516
Construcción de 1 aula en Esc. Primaria Nicolás Bravo, en el Mpio. de Reforma	242 800
Construcción de 2 aulas y 2 anexos en Esc. Primaria Diego Rivera, en el Mpio. de Sabanilla	951 951
Construcción de 1 aula en Esc. Primaria Ángel Albino Corzo, en el Mpio. de Sabanilla	309 145
Construcción de 5 aulas y 3 anexos en Esc. Primaria Jaime Nuno, en el Mpio. de Sabanilla	1 624 061
Construcción de 2 aulas y 2 anexos en Esc. Primaria La Libertad, en el Mpio. de Salto de Agua	886 353
Construcción de 2 aulas y 2 anexos en Esc. Primaria 16 de Septiembre, en el Mpio. de Salto de Agua	877 700
Construcción de 2 aulas en Esc. Primaria Benito Juárez, en el Mpio. de San Cristóbal de las Casas	399 325
Construcción de 2 aulas en Esc. Primaria Hermilo W. Paniagua, en el Mpio. de San Cristóbal de las Casas	411 370
Construcción de 1 aula en Esc. Primaria Adolfo López Mateos, en el Mpio. de San Cristóbal de las Casas	241 782
Construcción de 1 aula en Esc. Primaria Andrés Quintana Roo, en el Mpio. de San Cristóbal de las Casas	247 566
Construcción de 3 anexos en Esc. Primaria 24 de Febrero, en el Mpio. de San Cristóbal de las Casas	470 724
Construcción de 2 aulas y 1 anexo en Esc. Primaria Formal, en el Mpio. de Siltepec	415 855
Construcción de 1 aula en Esc. Primaria Jaime Torre Bodet, en el Mpio. de Siltepec	251 757
Construcción de 2 aulas y 3 anexos en Esc. Primaria Mariano Matamoros, en el Mpio. de Siltepec	1 080 614
Construcción de 1 aula y 1 anexo en Esc. Primaria Rubén Darío, en el Mpio. de Simojovel	256 957
Construcción de 2 anexos en Esc. Primaria Jaime Torres Bodet, en el Mpio. de Tapachula de Córdoba y Ordóñez	443 502
Construcción de 2 anexos en Esc. Primaria Eva Sámano de López Mateos, en el Mpio. de Tapachula de Córdoba y Ordóñez	1 045 827
Construcción de 1 aula y 1 anexo en Esc. Primaria General Guadalupe Victoria, en el Mpio. de Tapachula de Córdoba y Ordóñez	399 010
Construcción de 2 aulas en Esc. Primaria Hercilio Espinoza Esquinca, en el Mpio. de Tapachula de Córdoba y Ordóñez	420 994
Construcción de 5 aulas y 3 anexos en Esc. Primaria Huitzilopochtli, en el Mpio. de Tecpatán	1 842 650
Construcción de 2 anexos en Esc. Primaria Francisco I. Madero, en el Mpio. de Tenejapa	401 090
Construcción de 1 aula y 2 anexos en Esc. Primaria Igancio Allende, en el Mpio. de Tila	654 322
Construcción de 2 aulas en Esc. Primaria Dr. Belisario Domínguez, en el Mpio. de La Trinitaria	402 207
Construcción de 1 aula en Esc. Primaria Ignacio Ramírez, en el Mpio. de La Trinitaria	244 435
Construcción de 1 aula en Esc. Primaria Vicente Guerrero, en el Mpio. de Tuxtla Chico	279 872
Construcción de 1 aula en Esc. Primaria Josefa Ortíz de Domínguez, en el Mpio. de Tuxtla Gutiérrez	266 957
Construcción de 5 aulas y 3 anexos en Esc. Primaria Jaime Sabines Gutiérrez, en el Mpio. de Tuxtla Gutiérrez	1 384 684
Construcción de 1 aula en Esc. Primaria Niño Artillero, en el Mpio. de Tuxtla Gutiérrez	249 986
Construcción de 1 aula en Esc. Primaria Juan de la Barrera, en el Mpio. de Tuxtla Gutiérrez	211 403
Construcción de 1 aula en Esc. Primaria Luis Sandi, en el Mpio. de Tzimol	263 692
Construcción de 2 aulas y 3 anexos en Esc. Primaria Enrique C. Rebsamen, en el Mpio. de Venustiano Carranza	834 504
Construcción de 1 aula en Esc. Primaria Emilio González Urrutia, en el Mpio. de Villa Corzo	247 637
Construcción de 1 aula y 2 anexos en Esc. Primaria Ángel Albino Corzo, en el Mpio. de Zinacantán	466 883
Construcción de 3 anexos en Esc. Primaria Niños Héroes, en el Mpio. de Tuxtla Gutiérrez	434 910
Construcción de 1 aula en Esc. Primaria Niños Héroes, en el Mpio. de Motozintla	249 660
Construcción de 2 aulas en Esc. Primaria Rosario Castellanos, en el Mpio. de San Cristóbal de las Casas	409 935
Construcción de 2 anexos en Esc. Primaria 29 Batallón, en el Mpio. de Tapachula de Córdoba y Ordóñez	416 695
Construcción de 1 aula en Esc. Primaria Campo Militar, en el Mpio. de Tuxtla Gutiérrez	251 844
Construcción de 1 aula en Esc. Primaria Vicente Suárez, en el municipio de Acacoyagua	248 544
CONSERVAR Y MANTENER LA INFRAESTRUCTURA BÁSICA	3 971 857
Rehabilitación de espacios educativos en Esc. Primaria Guadalupe Victoria, en el Mpio. de Pantelhó	76 756
Rehabilitación de espacios educativos en Esc. Policromio Figueroa, en el Mpio. de La Trinitaria	1 371 418
Rehabilitación general del edificio en Esc. Primaria Vicente Guerrero, en el Mpio. de Tuxtla Chico	151 207
Rehabilitación de espacios educativos en Esc. Primaria Amado Nervo, en el Mpio. de Tuxtla Gutiérrez	1 414 279
Rehabilitación de espacios educativos en Esc. Primaria Ángel Albino Corzo, en el Mpio. de Tuxtla Gutiérrez	612 450
Rehabilitación de espacios educativos en Esc. Primaria Belisario Domínguez, en el Mpio. de Cacahoatán	250 764
Rehabilitación de espacios educativos en Esc. Primaria Ángel Albino corzo, en el Mpio. de Zinacantán	94 983
EDUCACIÓN SECUNDARIA	54 838 037
DESARROLLAR Y CONSTRUIR INFRAESTRUCTURA BÁSICA	52 181 496
Construcción de 1 aula en Esc. Sec. del Estado de Comitán, en el Mpio. de Comitán de Domínguez	314 294
Construcción de 1 aula en Esc. Sec. General Emilio Rabasa, en el Mpio. de La Concordia	396 487
Construcción de 1 taller en Esc. Sec. General Centenario de la Migración Japonesa, en el municipio de Acacoyagua	582 492
Construcción de 2 anexos en Esc. Sec. General Vicente Guerrero, en el Mpio. de Huitiupán	543 123
Construcción de 1 aula y 2 anexos en Esc. Sec. General Salomón González Blanco, en el Mpio. de Mazatán	969 977
Construcción de 2 aulas y 1 taller en Esc. Sec. General Sor Juana Inés de la Cruz, en el Mpio. de Motozintla	1 400 209
Construcción de 1 aula en Esc. Sec. General Carlos A. Vidal, en el Mpio. de Pichucalco	393 101
Construcción de 1 aula en Esc. Sec. General 15 de Septiembre, en el Mpio. de Siltepec	321 778

Cuadro 29

RAMO 39.- PROGRAMA DE APOYOS PARA EL FORTALECIMIENTO DE LAS ENTIDADES FEDERATIVAS
 (Pesos)

DESCRIPCIÓN DE LA OBRA Y/O PROYECTO	EJERCIDO
Construcción de 1 aula y 2 anexos en Esc. Sec. General Lic. Jorge de la Vega Domínguez, en el Mpio. de Tapachula de Córdoba y Ordóñez	603 670
Construcción de 2 anexos en Esc. Sec. General Felipe Carrillo Puerto, en el Mpio. de Tapachula de Córdoba y Ordóñez	456 437
Construcción de 2 aulas en Esc. Sec. General Prof. Flavio Guillen, en el Mpio. de La Trinitaria	459 654
Construcción de 1 aula en Esc. Sec. General Eva Samano de López Mateos, en el Mpio. de Villa Comaltitlán	422 870
Construcción de 1 taller y anexo en Esc. Sec. General Ignacio M. Altamirano, en el municipio de Villa Corzo	1 049 471
Construcción de 1 aula en Esc. Sec. General Tiburcio Fernández Ruíz, en el Mpio. de Villaflores	632 847
Construcción de 1 aula en Esc. Sec. Villaflores, en el Mpio. de Villaflores	300 426
Construcción de 2 aulas y 2 anexos en Esc. Sec. General José Vasconcelos, en el Mpio. de Tonalá	1 163 457
Construcción de 1 aula en Esc. Sec. Técnica No. 126, en el Mpio. de Chamula	406 048
Construcción de 2 aulas en Esc. Sec. Técnica No. 48, en el Mpio. de Chenalhó	741 547
Construcción de 2 aulas en Esc. Sec. Técnica No. 108, en el Mpio. de Ocosingo	876 652
Construcción de 1 taller y 6 anexos en Esc. Sec. Técnica No. 127, en el Mpio. de Ocosingo	1 680 275
Construcción de 2 aulas en Esc. Sec. Técnica No. 135, en el Mpio. de Oxchuc	801 241
Construcción de 1 taller y 6 anexos en Esc. Sec. Técnica No. 97, en el Mpio. de Sabanilla	972 365
Construcción de 2 aulas, 1 taller y 2 anexos en Esc. Sec. Técnica No. 128, en el Mpio. de San Cristóbal de las Casas	1 894 318
Construcción de 3 aulas, 1 laboratorio y 8 anexos en Esc. Sec. Técnica No. 145, en el Mpio. de San Juan Cancuc	3 067 803
Construcción de 2 aulas en Esc. Sec. Técnica No. 42, en el Mpio. de Simojovel	854 918
Construcción de 2 aulas en Esc. Sec. Técnica No. 117, en el Mpio. de Tenejapa	634 402
Construcción de 1 aula en Esc. Sec. Técnica No. 137, en el Mpio. de Tenejapa	345 250
Construcción de 1 taller en Esc. Sec. Técnica No. 37, en el Mpio. de Villa Corzo	264 248
Construcción de 1 aula y 2 anexos en Esc. Telesecundaria No. 472, en el Mpio. de Acala	617 362
Construcción de 2 aulas en Esc. Telesecundaria No. 643, en el Mpio. de Amatenango de la Frontera	421 979
Construcción de 1 aula en Esc. Telesecundaria No. 040, en el Mpio. de Amatenango de la Frontera	234 884
Construcción de 1 aula en Esc. Telesecundaria No. 640, en el Mpio. de Amatenango de la Frontera	270 791
Construcción de 1 aula en Esc. Telesecundaria No. 642, en el Mpio. de Amatenango de la Frontera	248 171
Construcción de 1 aula en Esc. Telesecundaria No. 100, en el Mpio. de Amatenango del Valle	245 480
Construcción de 2 aulas en Esc. Telesecundaria No. 692, en el Mpio. de Bejujal de Ocampo	466 702
Construcción de 1 aula en Esc. Telesecundaria No. 092, en el Mpio. de Chiapa de Corzo	231 366
Construcción de 2 anexos en Esc. Telesecundaria No. 805, en el Mpio. de Chilón	585 924
Construcción de 2 anexos en Esc. Telesecundaria No. 359, en el Mpio. de Cintalapa de Figueroa	545 894
Construcción de 1 aula en Esc. Telesecundaria No. 014, en el Mpio. de Coapilla	289 493
Construcción de 2 anexos en Esc. Telesecundaria No. 227, en el Mpio. de Copainalá	403 631
Construcción de 1 aula en Esc. Telesecundaria No. 057, en el Mpio. de Copainalá	232 307
Construcción de 1 aula en Esc. Telesecundaria No. 452, en el Mpio. de Frontera Comalapa	249 885
Construcción de 2 anexos en Esc. Telesecundaria No. 614, en el Mpio. de Frontera Comalapa	498 533
Construcción de 1 aula en Esc. Telesecundaria No. 646, en el Mpio. de Frontera Comalapa	253 269
Construcción de 1 aula en Esc. Telesecundaria No. 271, en el Mpio. de Huitiupán	265 148
Construcción de 1 aula en Esc. Telesecundaria No. 531, en el Mpio. de Jitotol	274 465
Construcción de 2 anexos en Esc. Telesecundaria No. 648, en el Mpio. de Juárez	408 355
Construcción de 1 aula en Esc. Telesecundaria No. 427, en el Mpio. de Las Margaritas	254 484
Construcción de 2 anexos en Esc. Telesecundaria No. 972, en el Mpio. de Las Margaritas	474 089
Construcción de 2 aulas en Esc. Telesecundaria No. 342, en el Mpio. de Mazapa de Madero	434 766
Construcción de 1 aula en Esc. Telesecundaria No. 475, en el Mpio. de Motozintla	238 582
Construcción de 2 aulas en Esc. Telesecundaria No. 975, en el Mpio. de Motozintla	431 985
Construcción de 1 aula en Esc. Telesecundaria No. 164, en el Mpio. de Ocosingo	300 158
Construcción de 1 aula en Esc. Telesecundaria No. 165, en el Mpio. de Ocosingo	306 737
Construcción de 2 aulas en Esc. Telesecundaria No. 460, en el Mpio. de Ocosingo	440 024
Construcción de 1 aula en Esc. Telesecundaria No. 166, en el Mpio. de Ocosingo	262 402
Construcción de 2 aulas en Esc. Telesecundaria No. 780, en el Mpio. de Ocosingo	449 602
Construcción de 1 aula en Esc. Telesecundaria No. 173, en el Mpio. de Ocozacoautla de Espinosa	285 512
Construcción de 1 aula y 2 anexos en Esc. Telesecundaria No. 180, en el Mpio. de Oxchuc	680 403
Construcción de 2 aulas en Esc. Telesecundaria No. 747, en el Mpio. de Oxchuc	492 077
Construcción de 1 aula y 2 anexos en Esc. Telesecundaria No. 446, en el Mpio. de Palenque	744 460
Construcción de 1 aula en Esc. Telesecundaria No. 445, en el Mpio. de Palenque	248 612
Construcción de 2 anexos en Esc. Telesecundaria No. 203, en el Mpio. de Rayón	384 462
Construcción de 1 aula en Esc. Telesecundaria No. 610, en el Mpio. de Sabanilla	330 852
Construcción de 1 aula en Esc. Telesecundaria No. 719, en el Mpio. de Salto de Agua	256 524
Construcción de 2 anexos en Esc. Telesecundaria No. 214, en el Mpio. de San Cristóbal de las Casas	400 710
Construcción de 1 aula en Esc. Telesecundaria No. 152, en el Mpio. de San Fernando	241 459
Construcción de 1 aula en Esc. Telesecundaria No. 784, en el Mpio. de Siltepec	242 631
Construcción de 1 aula en Esc. Telesecundaria No. 783, en el Mpio. de Siltepec	239 764
Construcción de 2 aulas en Esc. Telesecundaria No. 647, en el Mpio. de Simojovel	461 707
Construcción de 1 aula en Esc. Telesecundaria No. 540, en el Mpio. de Simojovel	277 839
Construcción de 2 aulas en Esc. Telesecundaria No. 539, en el Mpio. de Simojovel	462 253
Construcción de 2 aulas en Esc. Telesecundaria No. 321, en el Mpio. de Tapachula de Córdoba y Ordóñez	457 309
Construcción de 2 anexos en Esc. Telesecundaria No. 665, en el Mpio. de Tapachula de Córdoba y Ordóñez	472 709
Construcción de 2 aulas en Esc. Telesecundaria No. 684, en el Mpio. de Tapachula de Córdoba y Ordóñez	416 983

Cuadro 29

RAMO 39.- PROGRAMA DE APOYOS PARA EL FORTALECIMIENTO DE LAS ENTIDADES FEDERATIVAS
(Pesos)

DESCRIPCIÓN DE LA OBRA Y/O PROYECTO	EJERCIDO
Construcción de 1 aula y 2 anexos en Esc. Telesecundaria No. 189, en el Mpio. de Tapachula de Córdoba y Ordóñez	646 359
Construcción de 1 aula en Esc. Telesecundaria No. 556, en el Mpio. de Tila	295 152
Construcción de 3 aulas y 2 anexos en Esc. Telesecundaria No. 239, en el Mpio. de Tonalá	1 023 493
Construcción de 2 aulas en Esc. Telesecundaria No. 259, en el Mpio. de Tumbalá	473 746
Construcción de 1 aula en Esc. Telesecundaria No. 123, en el Mpio. de Tuxtla Gutiérrez	277 733
Construcción de 2 anexos en Esc. Telesecundaria No. 273, en el Mpio. de Tuzantán	419 614
Construcción de 1 aula en Esc. Telesecundaria No. 1040, en el Mpio. de Ocosingo	262 625
Construcción de 1 aula en Esc. Telesecundaria No. 358, en el Mpio. de Venustiano Carranza	254 132
Construcción de 2 anexos en Esc. Telesecundaria No. 365, en el Mpio. de Villa Comaltilán	510 254
Construcción de 2 anexos en Esc. Telesecundaria No. 302, en el Mpio. de Villa Comaltilán	448 957
Construcción de 2 anexos en Esc. Telesecundaria No. 287, en el Mpio. de Villa Corzo	467 915
Construcción de 1 aula en Esc. Telesecundaria No. 124, en el Mpio. de Villa Corzo	285 392
Construcción de 2 anexos en Esc. Telesecundaria No. 291, en el Mpio. de Villaflores	363 504
Construcción de 2 anexos en Esc. Telesecundaria No. 503, en el Mpio. de Villaflores	517 511
Construcción de 2 aulas, 1 laboratorio y 7 anexos en Esc. Sec. General Venustiano Carranza, en el Mpio. de Acapetahua	2 375 844
Construcción de 1 aula en Esc. Telesecundaria No. 473, en el Mpio. de Copainalá	304 436
Construcción de 1 aula en Esc. Telesecundaria No. 400, en el Mpio. de Acapetahua	201 971
Construcción de 1 aula en Esc. Telesecundaria No. 1018, en el Mpio. de Tila	254 426
Construcción de 1 aula en Esc. Telesecundaria No. 17, en el Mpio. de Villaflores	270 047
Construcción de 1 aula en Esc. Sec. General Emiliano Zapata, en el Mpio. de Acala	300 831
Construcción de 3 aulas en Sec. Técnica No. 144, en el Mpio. de Tenejapa	1 287 822
Rehabilitación de espacios educativos en Esc. Sec. Técnica Num. 099, en el Mpio. El Bosque	16 102
Construcción de 1 taller y 6 anexos en Esc. Sec. Técnica No. 073, en el Mpio. de Huixtla	941 536
CONSERVAR Y MANTENER LA INFRAESTRUCTURA BÁSICA	2 656 541
Rehabilitación de espacios educativos en Esc. Sec. del Estado No. 1, en el Mpio. de San Cristóbal de las Casas	1 260 439
Rehabilitación de espacios educativos en Esc. Sec. Técnica No. 44, en el Mpio. de La Trinitaria	274 799
Rehabilitación de espacios educativos en Esc. Telesecundaria No. 212, en el Mpio. de Juárez	54 168
Rehabilitación de espacios educativos en Esc. Telesecundaria No. 301, en el Mpio. de San Cristóbal de las Casas	70 238
Rehabilitación de espacios educativos en Esc. Telesecundaria No. 379, en el Mpio. de Palenque	110 492
Rehabilitación de espacios educativos en Esc. Telesecundaria No. 290, en el Mpio. de Villaflores	109 124
Rehabilitación de espacios educativos en Esc. Sec. Técnica No. 80, en el Mpio. de San Cristóbal de las Casas	103 258
Rehabilitación de espacios educativos en Esc. Telesecundaria No. 538, en el Mpio. de Reforma	104 497
Rehabilitación de espacios educativos en Esc. Sec. Técnica No. 071, en el Mpio. de Tuxtla Gutiérrez	348 040
Rehabilitación de espacios educativos en Esc. Sec. Técnica No. 065, en el Mpio. de Tuxtla Gutiérrez	38 130
Rehabilitación de espacios educativos en Esc. Sec. Técnica No. 595, en el Mpio. de Tuxtla Gutiérrez	40 826
Rehabilitación de espacios educativos en Esc. Sec. Técnica No. 064, en el Mpio. de Tuxtla Gutiérrez	142 530
COMISIÓN DE CAMINOS	285 820 473
DESARROLLO REGIONAL Y URBANO	66 265 800
URBANIZACIÓN	66 265 800
DESARROLLAR Y CONSTRUIR INFRAESTRUCTURA BÁSICA	64 485 998
Construcción de Libramiento: tramo: km. 0+000 al km. 3+900, en el Mpio. de Soyalá	4 578 208
Construcción del Libramiento: tramo km 0+000 al km 5+840, en el Mpio. de Frontera Comalapa	9 401 590
Proyecto integral del reloj floral E.C. Prolongación 5a. Norte: tramo km 0+000 al km 0+600, en el Mpio. de Tuxtla Gutiérrez	12 006 924
Proyecto integral del boulevard Los Laguitos del reloj floral a la fuente 28 de Agosto: tramo km 0+000 km al 1+220, en el Mpio. de Tuxtla Gutiérrez	25 599 790
Pavimentación de calle y avenidas, en el Mpio. de Tuxtla Gutiérrez	2 483 688
Pavimentación de calle callejon Poniente entre 4a. Norte y boulevard Belisario Dominguez, en el Mpio. de Tuxtla Gutiérrez	81 957
Pavimentación de calle Calzada Ingenieros, en el Mpio. de Tuxtla Gutiérrez	97 147
Acceso a la CONASUPO: tramo: km. 0+091.02 al km. 0+260, en el Mpio. de Tuxtla Gutiérrez	1 117 498
Libramiento Norte Poniente 5a. Etapa (Terminacion) tramo: km. 0+000 al km. 4+900, subtramo: km. 3+100 al 3+580, en el Mpio. de Tuxtla Gutiérrez	195 469
Distribuidor vial del Libramiento Norte 5a. etapa , en el Mpio. de Tuxtla Gutiérrez	2 582 220
Acceso aldeas infantiles S.O.S tramo: km. 0+310 al km. 0+503, en el Mpio. de Tuxtla Gutiérrez	1 054 078
Revestimiento del acceso a la colonia Francisco I. Madero, tramo: km. 0+000 al km. 0+467.14, en el Mpio. de Tuxtla Gutiérrez	298 333
Calle central de abastos con ramal del Libramiento Norte tramo: km. 0+000 al km. 0+200, en el Mpio. de Tuxtla Gutiérrez	179 826
Libramiento Sur (carril sur) del distribuidor vial oriente a par vial (mercado) (señalamiento horizontal), en el Mpio. de Tuxtla Gutiérrez	80 011
Calzada Andres Serra Rojas (señalamiento horizontal), en el Mpio. de Tuxtla Gutiérrez	16 002
Libramiento sur (carril norte), boulevard Buenos Aires, calzada aeropuerto y boulevard Ciro Farrera (señalamiento), en el Mpio. de Tuxtla Gutiérrez	115 615
Libramiento Norte, circuito la Feria Chiapas, calzada Juan Crispin, boulevard Los Laguitos y prolongación del Libramiento Norte (señalamiento), en el Mpio. de Tuxtla Gutiérrez	314 922
Construcción del puente sobre el río sabinal de la 12a. Calle Poniente Norte, entre 3a. y 4a. Norte, en el Mpio. de Tuxtla Gutiérrez	772 994
Construcción del puente sobre el río sabinal de la 11a. Calle Poniente Norte, entre 4a. y 5a. Norte, en el Mpio. de Tuxtla Gutiérrez	747 822
Construcción del puente sobre el río sabinal de la 6a. Calle Poniente Norte, entre 4a. y 5a. Norte, en el Mpio. de Tuxtla Gutiérrez	482 047
Construcción del puente sobre el río sabinal de la 3a. Calle Poniente Norte, entre 4a. y 5a. Norte, en el Mpio. de Tuxtla Gutiérrez	820 622

Cuadro 29

RAMO 39.- PROGRAMA DE APOYOS PARA EL FORTALECIMIENTO DE LAS ENTIDADES FEDERATIVAS

(Pesos)

DESCRIPCIÓN DE LA OBRA Y/O PROYECTO	EJERCIDO
Construcción del puente sobre el río sabinal de la 2a. Calle Poniente Norte, entre 4a. y 5a. Norte, en el Mpio. de Tuxtla Gutiérrez	662 673
Construcción del puente sobre el río sabinal de la 11a. Calle Oriente Norte - Jardín Botánico - IMSS, en el Mpio. de Tuxtla Gutiérrez	796 562
CONSERVAR Y MANTENER LA INFRAESTRUCTURA BÁSICA.	1 779 802
Conservación de vialidades de Tuxtla Gutiérrez	470 125
Conservación del circuito de acceso a la Feria Chiapas, tramo: km. 0+000 al km. 5+513.10, en el Mpio. de Tuxtla Gutiérrez	350 829
Conservación del libramiento norte entre distribuidor vial oriente y entronque 5a. Norte, en el Mpio. de Tuxtla Gutiérrez	330 095
Conservación del libramiento sur entre antorcha y distribuidor vial oriente, en el Mpio. de Tuxtla Gutiérrez	251 501
Conservación del boulevard Art. 115 5a. Norte - reloj floral - fuente 28 de Agosto, en el Mpio. de Tuxtla Gutiérrez	183 386
Conservación de la calzada aeropuerto - prolongación del libramiento sur - anillo de circunvalación 9a. Sur, en el Mpio. de Tuxtla Gutiérrez	193 866
COMUNICACIONES Y TRANSPORTES	219 554 673
INFRAESTRUCTURA CARRETERA	219 554 673
DESARROLLAR Y CONSTRUIR INFRAESTRUCTURA BÁSICA.	215 992 106
Construcción del camino: Ocozocoautla - Apic Pac, tramo: km. 0+000 al km. 54+000, en el Mpio. de Ocozocoautla de Espinosa	15 764 007
Construcción del camino: Chancalá - Pénjamo, tramo: km. 0+000 al km. 23+600, en el Mpio. de Palenque	14 431 899
Construcción del camino: Agustín Rubio - Ignacio Zaragoza, tramo: km. 0+000 al km. 12+000, en el Mpio. de Solosuchiapa	19 680 826
Construcción del camino: Betania - Soyatitán - Amatenango del Valle, subtramo: E.C. Chiapilla - San Lucas cruceiro Flores Magón km. 8+380 - 45+100 y km. 23+480 al 60+200, en el Mpio. de Nicolás Ruiz	11 747 426
Construcción del camino: Ixtapangajoya - Zapotillo, tramo: km. 0+000 al km. 9+200, en el Mpio. Ixtapangajoya	13 049 837
Construcción del camino: Zamora Pico de Oro - E.C. Fronteriza, tramo: km. 0+000 al km. 25+000, en el Mpio. de Marques de Comillas	26 455 097
Construcción del camino: Arriaga - Punta Flor, tramo: km. 0+000 al km. 21+000, en el Mpio. de Arriaga	9 786 903
Construcción del camino: Chicomuselo - Rizo de Oro, tramo: km. 0+000 al km. 40+000, en el Mpio. de Chicomuselo	23 631 917
Construcción del camino: Independencia - Guadalupe Victoria - Nuevo Paraíso, tramo: km. 0+000 - km. 30+000, en el Mpio. de La Concordia	25 585 452
Construcción del camino: E.C. Coapilla - Ocotepéc - Tapalapa, tramo: km. 0+000 al km. 20+000, subtramo km. 0+000 al km. 5+000, en el Mpio. de Tapalapa	25 126 363
Construcción del camino Socoltenango - Copanahuastla tramo: km. 0+000 al km. 6+000, en el Mpio. de Socoltenango	4 155 759
Reconstrucción del camino rural: E.C. Ocozocoautla - Las Choapas - Ejido Chimalapa, tramo: 0+000 al km 2+000, en el Mpio. de Tecpatán	505 534
Reconstrucción del camino rural: Ejido Las Flores - Villa Guadalupe; tramo: km. 0+000 al 2+800, en el Mpio. de Tecpatán	123 964
Reconstrucción del camino rural: E.C. Ocozocoautla - Las Choapas - Ejido Genaro Vázquez, tramo: km. 0+000 al km 1+100, en el Mpio. de Tecpatán	483 635
Reconstrucción del camino rural: E.C. Ocozocoautla - Las Choapas - Ejido Malpasito, tramo km. 0+000 al km. 1+900, en el Mpio. de Tecpatán	387 860
Construcción del camino: E.C. Costera - Acacoyagua, tramo: km 0+000 al km 3+100, en el Mpio. de Acacoyagua	6 234 611
Construcción de plataformas de acceso a la localidad Nueva Esperanza, en el Mpio. de Tecpatán	369 308
Construcción de plataformas de acceso a la localidad El Zapote, en el Mpio. de Ocozocoautla de Espinosa	262 287
Construcción de plataformas de acceso a Genaro Vázquez, en el Mpio. de Tecpatán	122 306
Construcción de plataformas de acceso a la localidad San Marcos - El Diamante, en el Mpio. de Tecpatán	774 898
Construcción del camino: Malpasos - E.C. Autopista Ocozocoautla - Las Choapas, tramo: km 0+000 al km 4+500, en el Mpio. de Tecpatán	773 576
Construcción del camino La libertad - Aldama - La Placa, km. 0+000 al km. 20+500, subtramo km. 12+000 al km. 15+500, en el Mpio. La Libertad	3 306 610
Construcción del camino: E.C. Frontera Comalapa - Chicomuselo - Bella Vista, tramo km. 0+000 al km. 32+000, en el Mpio. de Bella Vista	11 573 734
Construcción de muro de contención sobre camino: Nicolás Ruiz - E.C. Betania - Soyatitán, tramo: km. 0+000 al km. 17+100, en el Mpio. de Nicolás Ruiz	332 549
Construcción del retorno en el estribo No. 09 del puente Chiapas, en el Mpio. de Tecpatán	1 325 748
CONSERVAR Y MANTENER LA INFRAESTRUCTURA BÁSICA.	3 562 567
Conservación del camino: Ramal a Bethel -Lacanjá-Chansayab del km. 0+000 al km. 3+450, en el Mpio. de Ocosingo	67 214
Conservación del camino: Ramal - Bonampak, tramo km. 0+000 al km. 13+000, en el Mpio. de Ocosingo	220 135
Conservación del camino: Ramal - Nueva Palestina - E.C. Fronteriza del Sur, tramo km. 0+000 al km. 12+000, en el Mpio. de Ocosingo	269 338
Conservación del camino: E.C. Fronteriza del Sur - Frontera Corozal, tramo km. 0+000 al km. 16+600, en el Mpio. de Ocosingo	2 138 347
Conservación del camino: E.C. Cate - Simojovel - Ramal - San Pedro Nishtalucúm, tramo: km. 0+000 al km. 2+700, en el Mpio. de Ocosingo	387 095
Conservación del camino: E.C. Escuintla - Acacoyagua - 20 de Noviembre, tramo: km. 0+000 al km. 1+500, en el Mpio. de Escuintla	480 438
COMISIÓN ESTATAL DE AGUA Y SANEAMIENTO	26 904 276
DESARROLLO REGIONAL Y URBANO	26 904 276
URBANIZACIÓN	789 037
DESARROLLAR Y CONSTRUIR INFRAESTRUCTURA BÁSICA	789 037
Construcción del Edificio Anexo de la CEAS (Terminación), en el Mpio. de Tuxtla Gutiérrez.	789 037

Cuadro 29

RAMO 39.- PROGRAMA DE APOYOS PARA EL FORTALECIMIENTO DE LAS ENTIDADES FEDERATIVAS
(Pesos)

DESCRIPCIÓN DE LA OBRA Y/O PROYECTO	EJERCIDO
AGUA POTABLE	13 628 528
DESARROLLAR Y CONSTRUIR INFRAESTRUCTURA BÁSICA	13 628 528
Rehabilitación del Sistema de Agua Potable, en la localidad de Narciso Mendoza, en el Mpio. de Chiapa de Corzo	283 525
Construcción Sistema Agua Potable, en el Mpio. de Nicolás Ruíz	1 348 021
Construcción Sistema Integral de Agua Potable (Terminación) en la localidad El Vergel Panama y San Juan Panama, en el Mpio. de Escuintla	998 431
Construcción del Sistema Integral de Agua Potable, en la localidad Dolores Hidalgo, Ricardo Flores y Santa Maria, en el Mpio. de Chicomuselo	985 796
Construcción del Sistema de Agua Potable (Terminación) en la localidad Las Nubes, en el Mpio. de Bella Vista	436 456
Programa Agua Limpia (Vida Mejor), Cobertura Estatal	
Construcción del Sistema de Agua Potable en la localidad Cerro Jaquima, en el Mpio. de Ocoatepec	816 224
Construcción del Sistema de Agua Potable en la localidad San José Plan Ocotál, en el Mpio. de Ocoatepec	409 957
Construcción del Sistema de Agua Potable en la localidad Tzacamantón, en el Mpio. de Chamula	442 869
Construcción del Sistema de Agua Potable en la localidad El Paraje Mehono, en el Mpio. de Larrainzar	919 579
Rehabilitación del Sistema de Agua Potable en la localidad Tzacibiltic, en el Mpio. de Chilón	990 693
Rehabilitación y Ampliación del Sistema de Agua Potable en la localidad Granados Talcanaque, en el Mpio. de Mazapa de Madero	515 352
Rehabilitación y Ampliación del Sistema de Agua Potable en la localidad El Zapotillo, en el Mpio. El Porvenir	761 972
Rehabilitación del Sistema de Agua Potable en la localidad Cruz de Piedra, en el Mpio. de Siltepec	92 240
Ampliación del Sistema de Agua Potable en el la localidad El Letrero, en el Mpio. de Siltepec	863 815
Ampliación del Sistema de Agua Potable en la localidad Matasanos I y II, en el Mpio. de Siltepec	628 593
Ampliación del Sistema de Agua Potable en la localidad San Antonio La Pinada, en el Mpio. de Siltepec	1 033 003
Ampliación del Sistema de Agua Potable en la localidad Guadalupe Victoria, en el Mpio. de Siltepec	164 219
Construcción del Sistema de Agua Potable en la localidad Benito Juárez, en el Mpio. de Villaflores	1 450 495
Construcción del Sistema de Agua Potable (Terminación de la Obra de Captación), en el Mpio. de Benemérito de las Américas	487 288
DRENAJE Y TRATAMIENTO DE AGUAS	12 486 711
DESARROLLAR Y CONSTRUIR INFRAESTRUCTURA BÁSICA	12 486 711
Construcción de Sistema Alcantarillado Sanitario (2a. Etapa) en la localidad Lázaro Cárdenas, en el Mpio. de Cintalapa de Figueroa	748 069
Construcción de Sistema Alcantarillado Sanitario, en el Mpio. de Monte Cristo de Guerrero	1 199 173
Construcción de Sistema Alcantarillado Sanitario, en Ejido Sabinalito, en el Mpio. de Frontera Comalapa	486 287
Construcción de Carcamo de Bombeo y Emisor del Sistema de Alcantarillado, en el Mpio. de Tonalá	3 117 992
Par Vial de (Construcción del Sistema de Alcantarillado Pluvial de la 16a. Calle Oriente), en el Mpio. de Tapachula de Córdoba y Ordóñez	6 102 695
Construcción del Sistema de Alcantarillado Sanitario en la localidad Adolfo Ruiz Cortinez, en el Mpio. de Salto de Agua	832 495
DEUDA PÚBLICA	78 690 716
DEUDA PÚBLICA DEL GOBIERNO ESTATAL	78 690 716
DEUDA PÚBLICA INTERNA	78 690 716
PAGAR EL COSTO FINANCIERO DE LA DEUDA PÚBLICA	78 690 716
Amortización de Capital Banca Comercial Bancomer, S.A.	33 289 970
Pago de Intereses Banca Comercial Bancomer, S.A.	31 756 172
Amortización de Capital Banca Comercial Banamex, S.A.	7 148 351
Pago de Intereses Banca Comercial Banamex, S.A.	6 496 223
INSTITUTO DE SALUD	5 864 318
SALUD	5 864 318
PROGRAMA DE SERVICIOS DE SALUD A LA PERSONA	5 864 318
CONSERVAR Y MANTENER LA INFRAESTRUCTURA BÁSICA	5 864 318
Rehabilitación, Conservación y Mantenimiento del Hospital General, en el Mpio. de Tuxtla Gutiérrez	790 551
Rehabilitación, Conservación y Mantenimiento del Hospital General, en el Mpio. de San Cristóbal de las Casas	320 183
Rehabilitación, Conservación y Mantenimiento del Hospital General, en el Mpio. de Villaflores	240 762
Rehabilitación, Conservación y Mantenimiento del Hospital General, en el Mpio. de Comitán de Domínguez	154 956
Rehabilitación, Conservación y Mantenimiento del Hospital General, en el Mpio. de Pichucalco	139 420
Rehabilitación, Conservación y Mantenimiento del Hospital General, en el Mpio. de Palenque	285 252
Rehabilitación, Conservación y Mantenimiento del Hospital General, en el Mpio. de Yajalón	103 615
Rehabilitación, Conservación y Mantenimiento del Hospital General, en el Mpio. de Huixtla	1 164 922
Rehabilitación, Conservación y Mantenimiento del Hospital General, en el Mpio. de Tapachula de Córdoba y Ordóñez	972 022
Rehabilitación, Conservación y Mantenimiento del Hospital General, en el Mpio. de Tonalá	369 768
Rehabilitación, Conservación y Mantenimiento del Hospital General, en el Mpio. de Arriaga	228 459
Rehabilitación, Conservación y Mantenimiento del Hospital Integral, en el Mpio. de Ángel Albino Corzo	159 074

Cuadro 29**RAMO 39.- PROGRAMA DE APOYOS PARA EL FORTALECIMIENTO DE LAS ENTIDADES FEDERATIVAS**

(Pesos)

DESCRIPCIÓN DE LA OBRA Y/O PROYECTO	EJERCIDO
Rehabilitación, Conservación y Mantenimiento del Hospital Integral, en el Mpio. de Cintalapa de Figueroa	215 955
Rehabilitación, Conservación y Mantenimiento del Hospital Integral, en el Mpio. de Las Margaritas	144 001
Rehabilitación, Conservación y Mantenimiento del Centro de Salud, en el Mpio. de Comitán de Domínguez	119 688
Rehabilitación, Conservación y Mantenimiento del Centro de Salud, en el Mpio. de Ostucán	45 480
Rehabilitación, Conservación y Mantenimiento del Centro de Salud, en el Mpio. de Pueblo Nuevo Solistahuacán	98 751
Rehabilitación, Conservación y Mantenimiento del Centro de Salud, en el Mpio. de Siltepec	81 885
Rehabilitación, Conservación y Mantenimiento del Centro de Salud, en el Mpio. de Simojovel	71 610
Rehabilitación, Conservación y Mantenimiento del Centro de Salud, en el Mpio. de Tecpatán	68 048
Rehabilitación, Conservación y Mantenimiento del Centro de Salud, en el Mpio. de Raudales Malpaso	29 613
Rehabilitación, Conservación y Mantenimiento del Centro de Salud, en el Mpio. de Tuxtla Gutiérrez	23 235
Rehabilitación, Conservación y Mantenimiento del Centro de Salud, en el Mpio. de La Concordia	37 068

Fuente: Dependencias y Entidades del Poder Ejecutivo Estatal