



Orientación Regional del Gasto

Dos de las principales dificultades que han tenido que afrontar los chiapanecos para superar la marginación y la carencia de servicios elementales, son sin lugar a dudas la orografía y su gran dispersión. Esta última se manifiesta en la inmensa cantidad de núcleos habitados por menos de cien habitantes que además de estar alejados entre sí, lo están de las poblaciones mayores, haciendo compleja la labor de dotarlos de los servicios mínimos necesarios.

Por esta razón, se implantó en el pasado reciente la división teórica del territorio chiapaneco en regiones económicas comunes, con la finalidad de facilitar no solo las tareas de gobierno, sino como un medio para canalizar más eficientemente los recursos necesarios para el desarrollo regional.

La Orientación Regional del Gasto provee además un marco de referencia acerca de la evolución que van experimentando las comunidades al ser atendidas sus demandas de más y mejores servicios; proporciona la información necesaria para elaborar análisis socioeconómicos y en buena medida funciona como un instrumento de control cualitativo y cuantitativo del gasto por la identificación pormenorizada del mismo.

Para 1997 el presupuesto de egresos del estado incluyó un incremento del 10.8 por ciento, pasando de 5 mil 836 millones 222 mil 68 pesos en 1996, a 6 mil 469 millones 376 mil 938 pesos en 1997. Esta cifra fue incluso superada en 24.3 por ciento, al terminar el ejercicio con un presupuesto ejercido de 8 mil 40 millones 19 mil 188 pesos.

Las nueve regiones en que se divide el estado experimentaron incrementos substanciales, siendo las más favorecidas las regiones VI, "Selva" con 463.1 por ciento más del presupuesto original; la región VIII, "Soconusco" con 345.8 por ciento de incremento y la región IX, "Istmo Costa" con 385.2 por ciento superior al previsto.

**GASTO EJERCIDO POR REGIONES
(Millones de Pesos)**

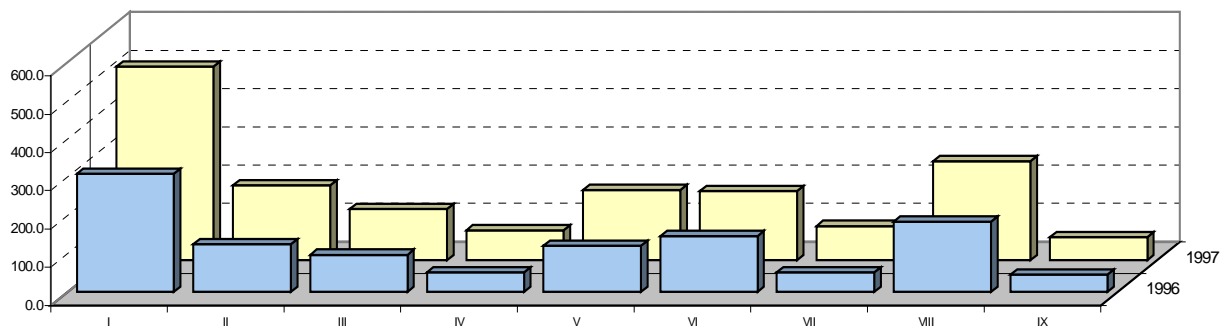

REGION	1996	1997	REGION	1996	1997		
I	CENTRO	309.1	506.1	VI	SELVA	147.0	180.5
II	ALTOS	125.2	196.0	VII	SIERRA	51.6	89.6
III	FRONTERIZA	97.8	133.6	VIII	SOCONUSCO	184.1	259.5
IV	FRAILESCA	51.4	78.2	IX	ISTMO-COSTA	46.0	59.8
V	NORTE	121.3	184.2				

El gasto previsto por regiones en cobertura estatal, creció de 4 mil 702 millones 733 mil 801 pesos en 1996, a 6 mil 352 millones 499 mil 887 pesos en 1997, lo que significó un aumento de 35.1 por ciento. De esta forma, el gasto regional se vio fortalecido durante 1997.

**GASTO EJERCIDO POR REGIONES
COBERTURA ESTATAL
(Millones de Pesos)**

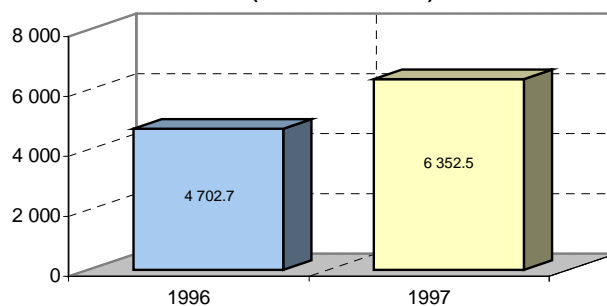

GASTO EJERCIDO POR REGIONES
(PESOS)

CONCEPTO	PRESUPUESTO			VARIACIONES			
	1996 EJERCIDO	1997		RESPECTO AL ORIGINAL	%	RESPECTO A 1996	%
		ORIGINAL	EJERCIDO				
TOTAL	5,836,222,068	6,469,376,937	8,040,019,188	1,570,642,251	24.3	2,203,797,120	37.8
Región Centro	309,143,172	151,779,597	506,112,729	354,333,132	233.5	196,969,557	63.7
Región Altos	125,186,025	65,911,592	196,022,026	130,110,434	197.4	70,836,001	56.6
Región Fronteriza	97,817,144	31,828,741	133,549,156	101,720,415	319.6	35,732,012	36.5
Región Frailesca	51,449,158	32,216,329	78,195,103	45,978,774	142.7	26,745,945	52.0
Región Norte	121,315,741	42,955,505	184,204,405	141,248,900	328.8	62,888,664	51.8
Región Selva	146,986,470	32,058,015	180,509,122	148,451,107	463.1	33,522,652	22.8
Región Sierra	51,528,510	51,870,880	89,640,866	37,769,986	72.8	38,112,356	74.0
Región Soconusco	184,096,713	58,207,877	259,471,227	201,263,350	345.8	75,374,514	40.9
Región Istmo Costa	45,965,334	12,327,212	59,814,667	47,487,455	385.2	13,849,333	30.1
Cobertura Estatal	4,702,733,801	5,990,221,189	6,352,499,887	362,278,698	6.0	1,649,766,086	35.1

PARTICIPACIÓN DE LAS DEPENDENCIAS EN LAS REGIONES

(PESOS)

CONCEPTO	PRESUPUESTO			VARIACIONES			
	1996 EJERCIDO	1997		RESPECTO AL ORIGINAL	%	RESPECTO A 1996	%
		ORIGINAL	EJERCIDO				
TOTAL REGIONALIZADO	5,836,222,066	6,469,376,937	8,040,019,188	1,570,642,251	24.3	2,203,797,120	37.8
COBERTURA ESTATAL	4,702,733,801	5,990,221,189	6,352,499,887	362,278,698	6.0	1,649,766,086	35.1
H. Congreso del Estado	41,992,856	37,952,007	40,753,519	2,801,512	7.4	-1,239,339	-3.0
Gubernatura del Estado	59,418,133	52,653,531	69,887,684	17,234,153	32.7	10,469,551	17.6
Secretaría de Gobierno	75,274,118	94,125,004	122,674,020	28,549,016	30.3	47,399,902	63.0
Secretaría de Hacienda	72,368,686	87,671,151	108,925,064	21,253,913	24.2	36,556,378	50.5
Secretaría de Agricultura y Ganadería	140,589,435	90,373,099	74,809,391	-15,563,708	-17.2	-65,780,044	-46.8
Sría. de Desarr. Urb., Comunic. y Obras. Púb.	30,408,107	50,232,049	49,638,144	-593,905	-1.2	19,230,037	63.2
Secretaría de Educación	934,538,807	1,190,327,623	1,285,502,779	95,175,156	8.0	350,963,972	37.6
Secretaría de Salud	8,211,862	10,328,674	849,736	-9,478,938	-91.8	-7,362,126	-89.7
Procuraduría General de Justicia	24,929,698	32,960,582	56,548,040	23,587,458	71.6	31,618,342	126.8
Oficialía Mayor	120,439,445	72,393,471	154,684,136	82,290,665	113.7	34,244,691	28.4
Secretaría de Desarrollo Económico	23,972,411	11,054,449	16,406,840	5,352,391	48.4	-7,565,571	-31.6
Contraloría General	15,913,025	21,070,454	25,011,503	3,941,049	18.7	9,098,478	57.2
Sría. para la Atención de los Pueblos Indígenas	17,794,213	35,674,516	19,775,146	-15,899,370	-44.6	1,980,933	11.1
Secretaría de Desarrollo Turístico	11,732,554	13,087,903	14,524,889	1,436,986	11.0	2,792,335	23.8
Secretaría de Ecología, Rec. Nat. y Pesca	9,302,047	7,631,526	18,327,635	10,696,109	140.2	9,025,588	97.0
Secretaría de Desarrollo Agrario	7,397,512	7,828,493	11,259,487	3,430,994	43.8	3,861,975	52.2
Organismos Subsidiados (Erogaciones no Sect.)	224,609,094	395,444,732	230,778,904	-164,665,828	-41.6	6,169,810	2.7
Instituto de Historia Natural		1,466,000		-1,466,000	-100.0		
Sistema Estatal para el D.I.F.	22,812,035	34,426,318	35,216,053	789,735	2.3	12,404,018	54.4
Comisión Estatal de Caminos	62,848,333	27,509,638	19,585,562	-7,924,076	-28.8	-43,262,771	-68.8
Comité de Plan. para el Desarrollo de Chiapas	7,693,509	8,023,044	12,338,837	4,315,793	53.8	4,645,328	60.4
Centro Est. de Inv. y Desarrollo Hortofrutícola	3,055,670	3,443,350	4,201,672	758,322	22.0	1,146,002	37.5
Comisión Estatal de Agua y Saneamiento	17,459,464	4,018,198	25,019,297	21,001,099	522.6	7,559,833	43.3
Universidad de Ciencias y Artes del Edo. de Chis.	24,860,091	34,740,946	23,136,255	-11,604,691	-33.4	-1,723,836	-6.9
Servicios Educativos para Chiapas	2,103,919,132	2,146,141,436	2,702,488,844	556,347,408	25.9	598,569,712	28.5
Deuda Pública	348,236,122	299,277,408	306,991,924	7,714,516	2.6	-41,244,198	-11.8
Convenio de Desarrollo Social	13,418,297	150,000,000	8,123,754	-141,876,246	-94.6	-5,294,543	-39.5
Consejo Estatal p/ la Cultura y las Artes		29,293,074	39,287,458	9,994,384	34.1	39,287,458	100.0
Instituto de Salud del Estado de Chiapas			476,386,485	476,386,485	100.0	476,386,485	100.0
Coordinación Gral. de la Policía del Estado	216,598,209	258,329,618	286,213,142	27,883,524	10.8	69,614,933	32.1
Supremo Tribunal de Justicia del Estado	62,940,934	98,888,095	95,245,485	-3,642,610	-3.7	32,304,551	51.3
Municipios		683,854,800	17,908,202	-665,946,598	-97.4	17,908,202	100.0
REGIÓN CENTRO	309,143,172	151,779,597	506,112,729	354,333,132	233.5	196,969,557	63.7
H. Congreso del Estado		2,450,000	2,450,000				
Secretaría de Gobierno		238,430	296,898	58,468	24.5	296,898	100.0
Secretaría de Hacienda			1,041,968	1,041,968	100.0		
Secretaría de Agricultura y Ganadería	3,675,836	6,541,947	20,292,505	13,750,558	210.2	16,616,667	452.1
Sría. de Desarr. urb., Comunic. y Obras. Púb.	52,510,310	56,302,153	121,046,230	64,744,077	115.0	68,535,920	130.5
Secretaría de Educación	4,023,068	4,279,929	4,272,117	-7,812	-0.2	249,049	6.2
Secretaría de Desarrollo Económico	2,781,330	1,610,000	5,818,276	4,208,276	261.4	3,036,946	109.2
Contraloría General			148,435	148,435	100.0		
Sría. para la Atención de los Pueblos Indígenas			1,955,372	1,955,372	100.0	1,955,372	100.0
Secretaría de Desarrollo Turístico	765,333	1,401,380	5,920,024	4,518,644	322.4	5,154,691	673.5
Secretaría de Ecología, Rec. Nat. y Pesca	841,093	2,544,191	5,916,309	3,372,118	132.5	5,075,216	603.4
Secretaría de Desarrollo Agrario		2,640,995	2,739,779	98,784	3.7		
Organismos Subsidiados (Erogaciones no Sect.)	679,775		1,983,445	1,983,445	100.0	1,303,670	191.8
Instituto de Historia Natural	6,951,884	10,336,671	13,803,121	3,466,450	33.5	6,851,237	98.6
Sistema Estatal para el D.I.F.	750,108	1,026,753	9,033,568	8,006,815	779.8	8,283,460	*
Comisión Estatal de Caminos	35,798,595	53,662,954	70,496,400	16,833,446	31.4	34,697,801	96.9
Comité de Plan. para el Desarrollo de Chiapas	665,279	249,037	312,104	63,067	25.3	-353,175	-53.1
Centro Est. de Inv. y Desarrollo Hortofrutícola	61,001	335,000	416,591	81,591	24.4	355,590	582.9
Comisión Estatal de Agua y Saneamiento	1,790,582	1,058,409	1,814,968	756,559	71.5	24,386	1.4
Universidad de Ciencias y Artes del Edo. de Chis.	1,028,384	822,533	886,657	64,124	7.8	-141,727	-13.8
Servicios Educativos para Chiapas	5,155,888	5,931,680	6,389,037	457,357	7.7	1,233,149	23.9
Deuda Pública	7,892					-7,892	-100.0
Convenio de Desarrollo Social	13,040,989		20,000,935	20,000,935	100.0	6,959,946	53.4
Consejo Estatal p/ la Cultura y las Artes		347,535	4,045,749	3,698,214	*		
Instituto de Salud del Estado de Chiapas			200,098	200,098	100.0		
Coordinación Gral. de la Policía del Estado			204,845	204,845	100.0		
Municipios	178,615,819		204,627,298	204,627,298	100.0	26,011,479	14.6

PARTICIPACIÓN DE LAS DEPENDENCIAS EN LAS REGIONES
(PESOS)

CONCEPTO	PRESUPUESTO			VARIACIONES			
	1996 EJERCIDO	1997		RESPECTO AL ORIGINAL	%	RESPECTO A 1996	%
		ORIGINAL	EJERCIDO				
REGIÓN ALTOS	125,186,025	65,911,592	196,022,026	130,110,434	197.4	70,836,001	56.6
Secretaría de Gobierno		216,644	249,539	32,895	15.2	249,539	100.0
Secretaría de Agricultura y Ganadería	926,116	1,224,608	1,395,616	171,008	14.0	469,500	50.7
Sría. de Desarr. urb., Comunic. y Obras. Púb.	12,954,372	9,902,022	21,699,602	11,797,580	119.1	8,745,230	67.5
Secretaría de Educación	287,954	331,682	2,387,113	2,055,431	619.7	2,099,159	729.0
Secretaría de Salud		177,767		-177,767	-100.0		
Secretaría de Desarrollo Económico	276,063	295,587	77,934	-217,653	-73.6	-198,129	-71.8
Contraloría General	56,670	366,136	439,265	73,129	20.0	382,595	675.1
Sría. para la Atención de los Pueblos Indígenas	42,300	42,300	13,408,544	13,366,244	*	13,366,244	*
Secretaría de Desarrollo Turístico	283,918	296,804	457,748	160,944	54.2	173,830	61.2
Secretaría de Ecología, Rec. Nat. y Pesca	393,715	474,195	539,927	65,732	13.9	146,212	37.1
Organismos Subsidiados (Erogaciones no Sect.)	225,150		60,285	60,285	100.0	-164,865	-73.2
Sistema Estatal para el D.I.F.	4,152,113	8,865,250	8,943,436	78,186	0.9	4,791,323	115.4
Comisión Estatal de Caminos	16,076,404	40,820,659	39,738,701	-1,081,958	-2.7	23,662,297	147.2
Comité de Plan. para el Desarrollo de Chiapas	398,461	223,945	256,163	32,218	14.4	-142,298	-35.7
Centro Est. de Inv. y Desarrollo Hortofrutícola	804,875	1,111,000	1,445,628	334,628	30.1	640,753	79.6
Comisión Estatal de Agua y Saneamiento	2,938,270	1,399,445	1,674,893	275,448	19.7	-1,263,377	-43.0
Universidad de Ciencias y Artes del Edo. de Chis.	341,339	163,548	4,051	-159,497	-97.5	-337,288	-98.8
Convenio de Desarrollo Social	15,850,165		21,736,026	21,736,026	100.0	5,885,861	37.1
Consejo Estatal para la Cultura y las Artes			2,241,896	2,241,896	100.0	2,241,896	100.0
Municipios	69,178,140		79,265,659	79,265,659	100.0	10,087,519	14.6
REGIÓN FRONTERIZA	97,817,144	31,828,741	133,549,156	101,720,415	319.6	35,732,012	36.5
Secretaría de Gobierno		329,100	340,998	11,898	3.6		
Secretaría de Agricultura y Ganadería	1,231,574	1,181,663	1,318,346	136,683	11.6	86,772	7.0
Sría. de Desarr. urb., Comunic. y Obras. Púb.	15,580,504	19,520,435	19,705,135	184,700	0.9	4,124,631	26.5
Secretaría de Educación	220,735	262,667	262,667		0.0	41,932	19.0
Secretaría de Desarrollo Económico	355,247	398,473	525,735	127,262	31.9	170,488	48.0
Contraloría General			265,023	265,023	100.0		
Secretaría de Desarrollo Turístico	144,583	158,503	327,722	169,219	106.8	183,139	126.7
Secretaría de Ecología, Rec. Nat. y Pesca	158,374	226,926	252,824	25,898	11.4	94,450	59.6
Organismos Subsidiados (Erogaciones no Sect.)	7,322		29,289	29,289	100.0	21,967	300.0
Sistema Estatal para el D.I.F.	1,345,055	1,829,908	1,963,506	133,598	7.3	618,451	46.0
Comisión Estatal de Caminos	1,537,465	6,800,910	11,848,652	5,047,742	74.2	10,311,187	670.7
Comité de Plan. para el Desarrollo de Chiapas	214,569	265,493	291,198	25,705	9.7	76,629	35.7
Comisión Estatal de Agua y Saneamiento	2,294,052	767,779	1,196,015	428,236	55.8	-1,098,037	-47.9
Convenio de Desarrollo Social	7,953,800		18,925,980	18,925,980	100.0	10,972,180	137.9
Consejo Estatal p/ la Cultura y las Artes		86,884	753,354	666,470	767.1		
Instituto de Salud del Estado de Chiapas			1,200,000	1,200,000	100.0		
Municipios	66,773,864		74,342,712	74,342,712	100.0	7,568,848	11.3
REGIÓN FRAILESCA	51,449,158	32,216,329	78,195,103	45,978,774	142.7	26,745,945	52.0
Secretaría de Gobierno		194,429	220,416	25,987	13.4	220,416	100.0
Secretaría de Agricultura y Ganadería	985,923	925,439	1,040,642	115,203	12.4	54,719	5.6
Sría. de Desarr. urb., Comunic. y Obras. Púb.	6,668,994	4,267,494	6,704,844	2,437,350	57.1	35,850	0.5
Secretaría de Educación	35,117		1,000,000	1,000,000	100.0	964,883	2747.6
Secretaría de Desarrollo Económico		7,757	7,757		100.0		
Secretaría de Ecología, Rec. Nat. y Pesca	344,719	470,959	1,156,651	685,692	145.6	811,932	235.5
Organismos Subsidiados (Erogaciones no Sect.)	68,216					-68,216	-100.0
Comisión Estatal de Caminos	6,862,729	25,275,601	24,261,545	-1,014,056	-4.0	17,398,816	253.5
Comité de Plan. para el Desarrollo de Chiapas	175,033	215,231	224,020	8,789	4.1	48,987	28.0
Centro Est. de Inv. y Desarrollo Hortofrutícola	65,203	91,000	106,655	15,655	17.2	41,452	63.6
Comisión Estatal de Agua y Saneamiento	439,748	776,176	197,140	-579,036	-74.6	-242,608	-55.2
Convenio de Desarrollo Social	5,353,453		6,483,420	6,483,420	100.0	1,129,967	21.1
Municipios	30,450,023		36,792,013	36,792,013	100.0	6,341,990	20.8
REGIÓN NORTE	121,315,741	42,955,505	184,204,405	141,248,900	328.8	62,888,664	51.8
Secretaría de Gobierno		202,498	232,246	29,748	14.7	232,246	100.0
Secretaría de Agricultura y Ganadería	8,409,403	943,245	11,051,722	10,108,477	*	2,642,319	31.4
Sría. de Desarr. urb., Comunic. y Obras. Púb.	8,079,876	13,187,644	27,907,361	14,719,717	111.6	19,827,483	245.4
Secretaría de Educación	1,202,218	1,722,867	1,706,980	-15,887	-0.9	504,762	42.0
Contraloría General	53,180	366,136	377,124	10,988	3.0	323,944	609.1
Sría. para la Atención de los Pueblos Indígenas	474,715		22,238	22,238	100.0	-452,477	-95.3
Secretaría de Ecología, Rec. Nat. y Pesca	1,538,415	595,630	3,014,870	2,419,240	406.2	1,476,455	96.0

PARTICIPACIÓN DE LAS DEPENDENCIAS EN LAS REGIONES
(PESOS)

CONCEPTO	PRESUPUESTO			VARIACIONES			
	1996 EJERCIDO	1997		RESPECTO AL ORIGINAL	%	RESPECTO A 1996	%
		ORIGINAL	EJERCIDO				
Organismos Subsidiados (Erogaciones no Sect.)	8,077,611		4,537,518	4,537,518	100.0	-3,540,093	-43.8
Sistema Estatal para el D.I.F.	1,943,903	909,366	3,630,216	2,720,850	299.2	1,686,313	86.7
Comisión Estatal de Caminos	5,840,321	23,811,755	29,726,499	5,914,744	24.8	23,886,178	409.0
Comité de Plan. para el Desarrollo de Chiapas	177,056	218,044	247,691	29,647	13.6	70,633	39.9
Centro Est. de Inv. y Desarrollo Hortofrutícola	131,999	152,000	190,844	38,844	25.6	58,845	44.6
Comisión Estatal de Agua y Saneamiento	2,165,887	846,320	553,506	-292,814	-34.6	-1,612,381	-74.4
Convenio de Desarrollo Social	12,890,389		11,912,240	11,912,240	100.0	-978,149	-7.6
Municipios	70,330,764		89,093,350	89,093,350	100.0	18,762,586	26.7
REGIÓN SELVA	146,986,470	32,058,015	180,509,122	148,451,107	463.1	33,522,652	22.8
Secretaría de Gobierno		399,353	422,935	23,582	5.9	422,935	100.0
Secretaría de Agricultura y Ganadería	10,084,637	2,850,237	4,958,636	2,108,399	74.0	-5,126,001	-50.8
Sría. de Desarr. urb., Comunic. y Obras. Púb.	7,677,726	14,268,256	20,220,468	5,952,212	41.7	12,542,742	163.4
Secretaría de Educación	1,304,460	291,672	3,753,825	3,462,153	*	2,449,365	187.8
Contraloría General			234,872	234,872	100.0	234,872	100.0
Secretaría de Desarrollo Turístico	961,594	279,096	643,653	364,557	130.6	-317,941	-33.1
Secretaría de Ecología, Rec. Nat. y Pesca	1,400,494	1,343,435	1,676,440	333,005	24.8	275,946	19.7
Organismos Subsidiados (Erogaciones no Sect.)	3,062,349		4,994,702	4,994,702	100.0	1,932,353	63.1
Sistema Estatal para el D.I.F.	1,184,422	1,363,056	1,684,333	321,277	23.6	499,911	42.2
Comisión Estatal de Caminos	12,793,663	8,532,803	18,130,512	9,597,709	112.5	5,336,849	41.7
Comité de Plan. para el Desarrollo de Chiapas	361,305	311,992	305,042	-6,950	-2.2	-56,263	-15.6
Centro Est. de Inv. y Desarrollo Hortofrutícola	425,342	569,000	689,439	120,439	21.2	264,097	62.1
Comisión Estatal de Agua y Saneamiento	1,419,366	1,849,115	1,250,061	-599,054	-32.4	-169,305	-11.9
Convenio de Desarrollo Social	29,917,736		28,075,582	28,075,582	100.0	-1,842,154	-6.2
Consejo Estatal para la Cultura y las Artes			52,225	52,225	100.0	52,225	100.0
Municipios	76,393,376		93,416,397	93,416,397	100.0	17,023,021	22.3
REGIÓN SIERRA	51,528,510	51,870,880	89,640,866	37,769,986	72.8	38,112,356	74.0
Secretaría de Gobierno		186,122	191,212	5,090	2.7	191,212	100.0
Secretaría de Agricultura y Ganadería	564,527	1,004,191	1,107,146	102,955	10.3	542,619	96.1
Sría. de Desarr. urb., Comunic. y Obras. Púb.	3,652,374	4,905,114	4,676,542	-228,572	-4.7	1,024,168	28.0
Secretaría de Educación	324,749	325,258	324,620	-638	-0.2	-129	0.0
Secretaría de Ecología, Rec. Nat. y Pesca	159,763	196,867	223,277	26,410	13.4	63,514	39.8
Organismos Subsidiados (Erogaciones no Sect.)			19,066	19,066	100.0	19,066	100.0
Sistema Estatal para el D.I.F.	604,471	677,641	833,391	155,750	23.0	228,920	37.9
Comisión Estatal de Caminos	11,726,604	42,296,054	41,885,815	-410,239	-1.0	30,159,211	257.2
Comité de Plan. para el Desarrollo de Chiapas	199,198	234,259	255,136	20,877	8.9	55,938	28.1
Centro Est. de Inv. y Desarrollo Hortofrutícola	979,353	1,322,000	868,234	-453,766	-34.3	-111,119	-11.3
Comisión Estatal de Agua y Saneamiento	1,207,591	603,006	756,934	153,928	25.5	-450,657	-37.3
Universidad de Ciencias y Artes del Edo. de Chis.	118,060	120,368		-120,368	-100.0	-118,060	-100.0
Deuda Pública	6,017					-6,017	-100.0
Convenio de Desarrollo Social	2,110,940		5,080,939	5,080,939	100.0	2,969,999	140.7
Municipios	29,874,863		33,418,554	33,418,554	100.0	3,543,691	11.9
REGIÓN SOCONUSCO	184,096,713	58,207,877	259,471,227	201,263,350	345.8	75,374,514	40.9
Secretaría de Gobierno		320,955	300,125	-20,830	-6.5	300,125	100.0
Secretaría de Agricultura y Ganadería	1,084,584	1,867,485	1,788,673	-78,812	-4.2	704,089	64.9
Sría. de Desarr. urb., Comunic. y Obras. Púb.	8,421,879	14,164,073	20,980,553	6,816,480	48.1	12,558,674	149.1
Secretaría de Educación	1,108,746	1,643,658	1,719,872	76,214	4.6	611,126	55.1
Secretaría de Desarrollo Económico	391,511	939,293	986,162	46,869	5.0	594,651	151.9
Contraloría General	70,849	421,835	501,902	80,067	19.0	431,053	608.4
Secretaría de Desarrollo Turístico	143,182	171,554	190,331	18,777	10.9	47,149	32.9
Secretaría de Ecología, Rec. Nat. y Pesca	481,128	1,144,039	1,346,863	202,824	17.7	865,735	179.9
Organismos Subsidiados (Erogaciones no Sect.)	121,976					-121,976	-100.0
Instituto de Historia Natural		104,000	113,798	9,798	9.4	113,798	100.0
Sistema Estatal para el D.I.F.	754,669	835,199	1,048,642	213,443	25.6	293,973	39.0
Comisión Estatal de Caminos	18,890,899	33,573,014	48,479,603	14,906,589	44.4	29,588,704	156.6
Comité de Plan. para el Desarrollo de Chiapas	416,820	237,533	266,799	29,266	12.3	-150,021	-36.0
Centro Est. de Inv. y Desarrollo Hortofrutícola	182,208	267,000	498,636	231,636	86.8	316,428	173.7
Comisión Estatal de Agua y Saneamiento	580,769	178,180	267,817	89,637	50.3	-312,952	-53.9
Servicios Educativos para Chiapas	1,522,884	2,340,059	2,529,427	189,368	8.1	1,006,543	66.1
Convenio de Desarrollo Social	3,053,927		15,564,350	15,564,350	100.0	12,510,423	409.7
Consejo Estatal para la Cultura y las Artes			364,866	364,866	100.0	364,866	100.0
Municipios	146,870,682		162,522,808	162,522,808	100.0	15,652,126	10.7

PARTICIPACIÓN DE LAS DEPENDENCIAS EN LAS REGIONES
(PESOS)

CONCEPTO	PRESUPUESTO			VARIACIONES			
	1996	1997		RESPECTO	%	RESPECTO	%
	EJERCIDO	ORIGINAL	EJERCIDO	AL ORIGINAL		A 1996	
REGIÓN ISTMO-COSTA	45,965,334	12,327,212	59,814,667	47,487,455	385.2	13,849,333	30.1
Secretaría de Gobierno		234,414	232,448	-1,966	-0.8	232,448	100.0
Secretaría de Agricultura y Ganadería	1,570,325	576,018	637,401	61,383	10.7	-932,924	-59.4
Sría. de Desarr. urb., Comunic. y Obras. Púb.	9,253,042	5,634,362	9,271,424	3,637,062	64.6	18,382	0.2
Secretaría de Educación	296,421	510,920	496,955	-13,965	-2.7	200,534	67.7
Contraloría General			270,905	270,905	100.0	270,905	100.0
Secretaría de Desarrollo Turístico	141,780	173,410	185,852	12,442	7.2	44,072	31.1
Secretaría de Ecología, Rec. Nat. y Pesca	763,890	1,029,667	2,131,709	1,102,042	107.0	1,367,819	179.1
Comisión Estatal de Caminos	1,738,683	3,778,161	6,982,660	3,204,499	84.8	5,243,977	301.6
Comité de Plan. para el Desarrollo de Chiapas	180,247	224,564	226,105	1,541	0.7	45,858	25.4
Comisión Estatal de Agua y Saneamiento	528,193	165,696	66,797	-98,899	-59.7	-461,396	-87.4
Convenio de Desarrollo Social	823,126		4,043,798	4,043,798	100.0	3,220,672	391.3
Municipios	30,669,627		35,268,613	35,268,613	100.0	4,598,986	15.0

* SUPERIOR A 1000 POR CIENTO