

PROGRAMA INSTITUCIONAL COLEGIO DE BACHILLERES DE CHIAPAS DIRECCIÓN ACADÉMICA PROGRAMA 2010

PRESENTACIÓN

Con base en el *Plan Estatal de Desarrollo 2007-2012*, el Colegio de Bachilleres de Chiapas presenta para su ejecución el *Programa Académico 2010*. Este documento manifiesta la complejidad, diversidad y magnitud de las oportunidades y retos que se deben atender en el terreno educativo. Asimismo, es el fundamento rector del cual se derivan todas las estrategias, procedimientos y metas que conforman la marcha de todos los actores en la formación de los jóvenes cobachenses.

Las instituciones de educación media superior desempeñan un papel fundamental para el desarrollo de nuestro país, en ellas se forjan brillantes generaciones, que permitirán los avances y logros que México requiere. La educación media superior, tiene hoy un gran valor estratégico para impulsar las transformaciones que el desarrollo del país exige, en un mundo cada vez más interdependiente, caracterizado por una transformación humanística, científica y tecnológica.

Los cambios profundos que caracterizan la época actual, crean un nuevo contexto en el que la educación se enfrenta a nuevos retos. Retos que implican compromisos compartidos, voluntades afines y acciones definidas.

Los nuevos desafíos demandan una visión con acciones pertinentes y alianzas sociales viables que sobrepasan la acción gubernamental; nos encontramos ante nuevas perspectivas donde la educación cobra relevancia y se ubica como responsabilidad del estado y de la sociedad, ante ello la Secretaría de Educación Pública (SEP) ha impulsado la Reforma Integral de la Educación Media Superior (RIEMS), junto con el Consejo Nacional de Autoridades Educativas (CONAEDU) y la Asociación Nacional de Universidades e Instituciones de Educación Superior (ANUIES).

Esta Reforma tiene el objetivo de mejorar la calidad, la pertinencia, la equidad y la cobertura del bachillerato, que demanda la sociedad nacional, y plantea la creación del Sistema Nacional de Bachillerato en un marco de diversidad en el cual se integran las diversas opciones de bachillerato a partir de competencias genéricas, disciplinares y profesionales.

La RIEMS se desarrolla en torno a cuatro ejes: la construcción e implantación de un Marco Curricular Común (MCC) con base en competencias, la definición y regulación de las distintas modalidades de oferta de la EMS, la instrumentación de mecanismos de gestión que permitan el adecuado tránsito de la propuesta, y un modelo de certificación de los egresados del Sistema Nacional de Bachillerato.

Abrir un espacio de diálogo con la comunidad dentro del ámbito educativo requiere de la construcción de canales de comunicación entre todos los actores, especialmente los maestros, puesto que son ellos quienes operan los planes y programas.

En este sentido, la gestión interna de las escuelas está obligada a evolucionar hacia formas creativas de manifestación de valores; a fomentar la expresión respetuosa de opiniones; a propiciar la creatividad y la productividad original; a valorar la interculturalidad; y a abrirse a procesos para darle autonomía a los planteles escolares.

Concebida así, la educación es una corresponsabilidad social que va más allá de la personalidad jurídica de cada institución educativa y de su forma de financiamiento. La transformación en la percepción educativa y su mejoría implica modificar la forma en que se canalicen y apliquen los recursos públicos.

MISIÓN

Formar jóvenes en el nivel medio, con una educación integral que contribuya a consolidar su proyecto de vida.

VISIÓN

Convertirnos en una institución que atienda la demanda educativa con calidad, para que se nos identifique como la mejor opción en el nivel medio en Chiapas.

POLÍTICAS

Las políticas generales que se enuncian a continuación, constituyen los criterios que encauzan y dan sentido a las estrategias y líneas de acción. Su aplicabilidad es de orden general, para la calidad, la cobertura, la pertinencia, la organización y el desarrollo académico.

El impulso a la Reforma Integral de la Educación Media Superior, será la política de mayor relevancia y el eje que guiará las acciones que se realicen para el logro de los objetivos de calidad, cobertura y pertinencia de las modalidades educativas que se imparten en el COBACH (escolarizada, EMSaD, Bachillerato Intercultural y Sistema de Enseñanza Abierta).

La formación y actualización docente jugará un papel preponderante. Se brindará especial apoyo a los proyectos que resulten de la participación y colaboración interinstitucional, a fin de fomentar la corresponsabilidad y aprovechar la capacidad instalada de las instituciones.

Se fortalecerá la formación integral de los jóvenes estudiantes, para el desarrollo de competencias genéricas, disciplinares y extendidas, que le permitan desenvolverse como un individuo que se valora y cuida de sí, que se expresa y comunica en distintos contextos, que piensa crítica y reflexivamente, que aprende de forma autónoma, que desarrolla una actitud colaborativa, que participa con responsabilidad en su sociedad, y que se compromete consigo mismo y con su entorno, a través de:

- Coadyuvar con el proyecto de la Reforma Integral de la Educación Media Superior.
- Apoyar a los estudiantes en su identidad personal, para que se desarrollen como sujetos plenos y competentes.
- Promover en las y los docentes habilidades, actitudes y valores que les permitan una mejora en el acompañamiento de las trayectorias académicas y personales de los estudiantes.
- Fortalecer el papel del Orientador Escolar, para que contribuya a generar el Proyecto Escolar para ejecutar actividades de prevención, formación y protección; además de proyectos de grupo y proyectos juveniles para impulsar iniciativas de participación que nazcan de las y los propios jóvenes o bien para solventar problemas específicos en el aula.
- Robustecer y promover la formación integral del bachiller a través de las actividades paraescolares, destinadas a satisfacer los intereses complementarios del estudiante en diversas áreas, como la deportiva, la recreativa, la artístico-cultural y ecológica.

Se estimulará la autoevaluación y la evaluación externa, de la institución, de los estudiantes (diagnóstica, departamental, PISA, ENLACE), de los docentes y directivos; la

participación de los cuerpos colegiados y la ejecución de estos procesos procurando la eficiencia, objetividad y transparencia.

Se propiciará la modernización y sistematización de procesos a través de la Unidad de Informática, que permitan un mejor control y eficiencia en las acciones académico-administrativas.

LÍNEAS ESTRATÉGICAS SECTORIALES E INSTITUCIONALES

PLAN ESTATAL DE DESARROLLO-PROGRAMA INSTITUCIONAL DE DESARROLLO

PLAN ESTATAL DE DESARROLLO CHIAPAS - SOLIDARIO	PLAN ESTATAL DE DESARROLLO CHIAPAS - SOLIDARIO	PROGRAMA INSTITUCIONAL DE DESARROLLO
EJES DE GOBIERNO	OBJETIVOS Y LÍNEAS ESTRATÉGICAS SECTORIALES	LÍNEAS ESTRATÉGICAS INSTITUCIONALES
<p>EJE 1.- GOBIERNO DE UNIDAD Y PROMOTOR DE LA DEMOCRACIA PARTICIPATIVA</p> <p>EJE 2.- DESARROLLO SOCIAL Y COMBATE A LA DESIGUALDAD</p> <p>EJE 3.- CHIAPAS COMPETITIVO Y GENERADOR DE OPORTUNIDADES</p> <p>EJE 4.1- GESTIÓN AMBIENTAL Y DESARROLLO</p>	<p>1.1.- Unidad y Participación Solidaria.</p> <ul style="list-style-type: none"> • Descentralización administrativa. <p>2.1.- Chiapas Solidario por la Educación</p> <ul style="list-style-type: none"> • Solidaridad por la alfabetización. • Atención a la demanda. • Vinculación de escuelas generadoras de competencias con el sector social y privado. • Disminuir el rasgo educativo. • Formación integral de los jóvenes en el nivel medio superior. • Inversión en ciencia y tecnología. <p>3.1.- Por un Chiapas Competitivo.</p> <ul style="list-style-type: none"> • Desarrollo de habilidades y competencias profesionales • Consolidación del servicio con calidad e infraestructura 	<p>1.- EDUCACIÓN DE CALIDAD</p> <p>2.- DESARROLLO ACADÉMICO CON EQUIDAD</p> <p>3.-EDUCAR EN VALORES ÉTICOS, ARTÍSTICOS, CULTURALES, DEPORTIVOS Y ECOLÓGICOS.</p> <p>4.- IMPULSAR LA PROFESIONALIZACIÓN</p> <p>5.- PROMOVER LA CULTURA DE LA PLANEACIÓN</p>

<p>SUSTENTABLE</p> <p>EJE 5.- ESTADO DE DERECHO, SEGURIDAD Y CULTURA DE PAZ.</p>	<ul style="list-style-type: none"> • Automatización de procesos y de administración • Desarrollo de potencialidades locales <p>4.1.- Educación Ambiental</p> <ul style="list-style-type: none"> • Educación Ambiental y bienestar social <p>5.1.- Estado de Derecho</p> <ul style="list-style-type: none"> • Impulsar reformas de impacto constitucional, administrativo, social y económico • Transparencia y acceso a la información 	<p>6.- CREACIÓN DEL SISTEMA DE EVALUACIÓN PERMANENTE.</p> <p>7.- MODERNIZACIÓN DE LA ESTRUCTURA ACADÉMICO ADMINISTRATIVA.</p>
--	---	---

OBJETIVOS ESTRATÉGICOS

1. Favorecer la permanencia y culminación de la matrícula estudiantil que cursa la educación media superior, mediante la aplicación de programas de profesionalización de los docentes y del personal de apoyo a la educación.
2. Trabajar con pertinencia y promover la mejora continua del proceso educativo, mediante estrategias que promuevan el ejercicio eficaz y eficiente del plan de estudios, para que éste responda a las necesidades de desarrollo cognitivo y de las expectativas sociales.
3. Elevar la calidad del desempeño docente, a partir de las competencias definidas para su función y de la puesta en marcha de programas de formación, profesionalización y actualización que respondan a las innovaciones curriculares.
4. Brindar mayor cobertura de atención a la demanda de educación media superior, mediante la ampliación y aprovechamiento de la infraestructura educativa.
5. Modernizar la estructura y los procedimientos académicos y administrativos para favorecer el desarrollo educativo de manera integral, oportuna y pertinente.

INDICADORES ESTRATÉGICOS

Los indicadores en los que se verán reflejados los resultados de las acciones emprendidas y que tendrán sustento en el recurso programado para ejercerlo en el presente año y cuantificarlo en su conclusión, son los siguientes:

- **Cobertura**, referida al número de alumnos atendidos en la edad de 15 a 17 años en el estado de Chiapas, donde tenemos una meta institucional establecida del 24.37%.
- **Abandono escolar**, es el número de alumnos que dejan sus actividades escolares en forma definitiva, misma que se ha previsto reducir al 6%.
- **Reprobación**, es el número de alumnos de la matrícula total que no alcanzan la acreditación de los sistemas de evaluación que sustentan, los cuales tenemos como meta reducir al 21%.
- **Eficiencia Terminal**, es el número de alumnos que concluyen el nivel de bachillerato en el periodo lectivo de tres años, siendo nuestra meta incrementar este indicador al valor mínimo de 68.75%.

ESTRATEGIAS

Para el presente año de gestión incorporamos al Programa Operativo Anual, diez estrategias relevantes para la vida institucional, a partir de las cuales se generaron todas las actividades de las distintas áreas, Departamentos, Coordinaciones de Zona y planteles que constituyen el subsistema Colegio de Bachilleres en el Estado de Chiapas, actividades que se describen a continuación:

- Reforzar la integración de Brigadas para Alfabetizar Adultos
- Seguimiento a la puesta en marcha de la Reforma Integral de la Educación Media Superior
- Ampliar la cobertura de los Talleres de Habilidades Lingüísticas en Español
- Brindar mayor cobertura en el Sistema de Educación Abierta
- Mejorar los servicios en Laboratorios y Bibliotecas
- Organizar la Jornada de Formación Académica
- Estimular el Desempeño de Docentes, Orientadores Escolares y Técnicos Docentes
- Participar y Organizar Encuentros Estudiantiles, intramuros, estatales e interestatales
- Aplicar Exámenes de Evaluación Cognitiva
- Apoyar Proyectos Productivos Sustentables
- Fortalecer las actividades paraescolares

Este subsistema educativo del nivel medio superior para el ciclo escolar 2010 cuenta con **284 centros educativos**, de los cuales **111 son del modelo escolarizado, 167 del modelo de educación a distancia y cuatro con modelo Intercultural**; aunado a lo anterior, amplía su cobertura de servicio a través **una Escuelas de Bachillerato Particular Incorporado** y el

Sistema de Educación Abierta (SEA) en un centro educativo con extensiones en dos Centros de Reinserción Social para Sentenciados, ubicados en Cintalapa y Tapachula; además, coordina en la entidad la aplicación del Acuerdo Secretarial 286 para la acreditación de conocimientos equivalentes al bachillerato general obtenidos de manera autodidacta o por experiencia profesional, con dos sedes de registro y aplicación: Tuxtla Gutiérrez y Tapachula de Córdoba y Ordóñez.

ORGANIGRAMA

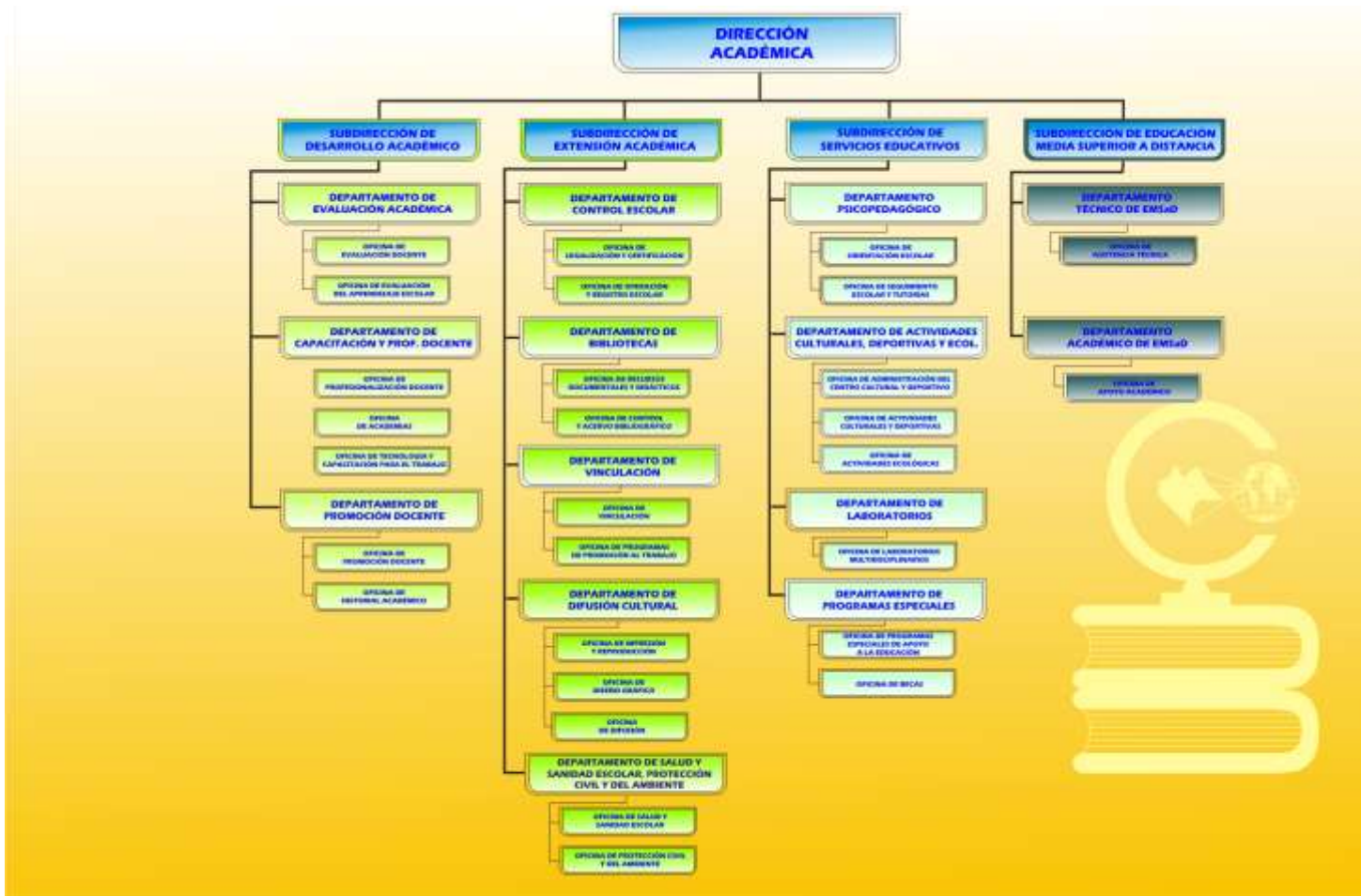

DIRECCIÓN ACADÉMICA

Para la implementación y el seguimiento de los planes de acción, la Dirección Académica como eje central del COBACH se apoya actualmente en cuatro Subdirecciones y catorce Departamentos, de los cuales emanan los programas operativos contemplados para el presente año.

SUBDIRECCIÓN DE SERVICIOS EDUCATIVOS

Para dar cumplimiento operativo de cuatro Departamentos dependientes, como garante del servicio educativo en apoyo al aprendizaje, a la educación integral, permanencia escolar y la función social del COBACH en la atención del rezago educativo en la entidad; centrado en la línea estratégica sectorial *Por un Chiapas Competitivo*, del eje de gobierno *Chiapas Competitivo y Generador de Oportunidades*, la Subdirección de Servicios Educativos promoverá el desarrollo de las potencialidades, en diversos ámbitos de expresión, mediante la participación de estudiantes selectos en los encuentros interestatales.

Las acciones principales de la Subdirección son la supervisión y seguimiento a las actividades departamentales dependientes, y la selección de grupos representativos que participarán en el “Encuentro Académico Cultural y Deportivo Sur-Sureste”. Los Departamentos que componen esta instancia contribuirán con acciones orientadas a la promoción del desarrollo de las potencialidades de los estudiantes. En tal sentido, el

Departamento Psicopedagógico, sustentado en la línea estratégica sectorial *Chiapas Solidario por la Educación*, del eje de Gobierno *Desarrollo y Combate a la Desigualdad*, coadyuvará en la realización de ferias profesiográficas, en la retroalimentación y la evaluación del programa de orientación educativa, en el seguimiento de egresados, en la promoción del programa de orientación educativa y el programa de tutorías de manera virtual, así como en la distribución de materiales impresos. Adicionalmente implementará cursos de inducción para orientadores y asesores de EMSaD, además de participar en cursos, congresos o seminarios relacionados con la Orientación Educativa y Tutorías. Con las actividades descritas, contribuirá de manera sustantiva a la vinculación de escuelas generadoras de competencias con el sector social y privado, a disminuir el rezago educativo, a la atención a la demanda y a la formación integral de los jóvenes en el nivel medio superior.

El **Departamento de Actividades Culturales, Deportivas y Ecológicas**, en el marco de la línea estratégica sectorial *Chiapas Solidario por la Educación*, promoverá las acciones cívico-deportivas, artísticas, culturales y ecológicas. Dotará de material cívico deportivo, cultural y ecológico a los planteles y organizará reuniones de seguimiento en coordinaciones de zona, para fortalecer la promoción de las prácticas ecológicas en los planteles, además de la expresión de los valores culturales y el desarrollo de los aspectos físico, social y psicológico. Todo lo anterior será para contribuir en la formación integral de los jóvenes en el nivel medio superior.

El **Departamento de Laboratorios**, con fundamento en el eje de gobierno *Chiapas Competitivo y Generador de Oportunidades*, centrará su atención en la promoción y coordinación de los eventos de ciencia y tecnología.

Además de realizar la construcción y distribución del MICROLAB (Laboratorio Portátil), para los Centros de Servicios de EMSaD de nueva creación, reproducirá y distribuirá manuales para fortalecer las prácticas de Química I y II, Física I, Informática I y II, Inglés I y II. De igual forma, atenderá las necesidades de los Laboratorios de Ciencias Naturales y promoverá la actualización de los Laboratorios de Inglés.

Para contribuir mayormente en la calidad de la enseñanza, el mismo Departamento ejecutará la apertura de nuevos espacios experimentales, capacitará a los laboratoristas de Informática y ciencias naturales, y asesores encargados de similar actividad en la modalidad de EMSaD. Con esta serie de actividades se invertirá en ciencia y tecnología, se contribuirá a disminuir el rezago educativo y a formar en competencias.

Para fortalecer el perfil del bachillerato de grupos indígenas en el ámbito oral y escrito, como herramienta fundamental para la interpretación y elaboración de textos en español, con base en el eje *Gobierno de Unidad y Promotor de la Democracia Participativa*, el **Departamento de Programas Especiales** desempeñará un papel fundamental mediante la difusión, incorporación y seguimiento del programa Habilidades Lingüísticas. Y con objeto de que el COBACH pueda atender la línea estratégica sectorial *Unidad y Participación Solidaria*, el Departamento realizará la difusión y gestión del Acuerdo Secretarial 286 y el Sistema de Educación Abierta (SEA); realizará la certificación de permanencia escolar del programa beca de Oportunidades; dará seguimiento y gestión del programa de becas de la SEP y promoverá la incorporación de brigadas de alfabetización.

SUBDIRECCIÓN DE EXTENSIÓN ACADÉMICA

A fin de que los estudiantes desarrollen sus potencialidades artísticas y culturales, además de promover la convivencia entre alumnos, docentes y personal directivo, que conforman la región sur-sureste de la República Mexicana; la Subdirección de Extensión Académica, con sustento en el eje de gobierno *Desarrollo Social y Combate a la Desigualdad*, en su línea estratégica sectorial *Solidaridad por la Educación*, que promueve

la formación integral de los jóvenes en el nivel medio superior, organizará el evento denominado *XIX Encuentro Académico, Cultural y Deportivo Sur-Sureste 2010*.

Agregable al evento del Sur-Sureste, la Subdirección establecerá acciones mediante sus cinco Departamentos. En primer lugar, el **Departamento de Bibliotecas** procurará la adquisición y distribución de textos y materiales didácticos, y la encuadernación de materiales bibliográficos para protección de la vida útil de los mismos. Asimismo, efectuará reuniones de evaluación y seguimiento a los programas y servicios vinculados con la red bibliotecaria institucional. Realizará la difusión de los servicios bibliotecarios y organizará la dotación de mobiliario para bibliotecas de acuerdo a normas institucionales y administrativas. Lo anterior permitirá contribuir en la consolidación del servicio con calidad e infraestructura, demanda establecida en la línea estratégica sectorial *Por un Chiapas Competitivo*, del eje de gobierno *Chiapas Competitivo y Generador de Oportunidades*.

Para atender el eje de gobierno *Gestión Ambiental y Desarrollo Sustentable*, en su línea estratégica sectorial *Unidad y Participación Solidaria*, el **Departamento de Salud y Sanidad Escolar, Protección civil y del Ambiente** buscará permanentemente la capacitación en salud y protección civil, dotación y abastecimiento de equipos y material de apoyo, y establecerá acciones específicas para la reserva ecológica *El canelar*.

El **Departamento de Difusión Cultural** realizará publicaciones periódicas, brindará cobertura y difusión de los eventos más distintivos del COBACH y realizará la edición de promocionales y el fomento editorial. Con ello mantendrá informada a la comunidad estudiantil y laboral del COBACH.

Por su parte, el **Departamento de Vinculación** establecerá mecanismos de comunicación y coparticipación interinstitucional para el fortalecimiento de las acciones, coadyuvará con la promoción de becas de la Universidad EARTH de Costa Rica; Universidad George Town para carreras técnicas en EUA. Y con la intención de mejorar los conocimientos y habilidades del docente, en el proceso de enseñanza, que redunde en beneficio del aprendizaje significativo, el Departamento promocionará el programa de la Comisión México-Estados Unidos para el intercambio de maestros de lengua extranjera. Las actividades descritas serán desarrolladas en el marco del eje de gobierno *Desarrollo Social y Combate a la Desigualdad*, específicamente en la línea estratégica *Chiapas Solidario por la Educación* que demanda la vinculación de escuelas generadoras de competencias con

el sector social y privado, así como la formación integral de jóvenes en el nivel medio superior.

Para contribuir en el logro de los objetivos del desarrollo del milenio, este Departamento también promoverá la implantación de proyectos de apoyo al aprendizaje significativo acordes al área geográfica. Dará continuidad a los ya activos, y promoverá la implementación de éstos en la mayor cantidad de planteles del COBACH.

Por su lado, el **Departamento de Control Escolar** procurará la impresión de documentos oficiales y emitirá los certificados finales de manera que los egresados cuenten con los documentos que les permita continuar sus estudios o insertarse al medio laboral.

Para contribuir en la oferta de calidad en el servicio, el Departamento perseguirá la actualización del personal de las Unidades de Registro y Control Escolar (URCE), acorde a las necesidades de la RIEMS. Como un ejercicio de transparencia, ejecutará una revisión documental a las URCE's y una revisión de documentación de los alumnos a egresar.

Se resalta que las actividades de este Departamento estarán orientadas a la atención del eje de gobierno *Estado de Derecho, Seguridad y Cultura de Paz*, de cuya línea estratégica sectorial demanda impulsar reformas de impacto constitucional, administrativa, social y económica, además de la transparencia y acceso a la información para garantizar el *Estado de Derecho*.

SUBDIRECCIÓN DE EMSaD

Fundamentado en el eje de gobierno *Chiapas Competitivo y Generador de Oportunidades*, la Subdirección de EMSaD enmarcará sus actividades en la línea estratégica sectorial *Solidaridad por la Educación*. De esta manera se hará efectiva la promoción de la disminución del rezago educativo y contribuirá a la formación integral de los jóvenes en el nivel medio superior, tal como lo demanda el modelo educativo basa la evaluación y do en la generación de competencias. Y a modo de garantizar la atención con calidad en el servicio, la Subdirección participará directamente en reuniones regionales para brindar resultados de diagnósticos académicos, de equipamiento, otorgamiento de guías y

servicios de mantenimiento de la red EDUSAT, plantas solares e Internet en las nueve coordinaciones en que los centros de EMSaD se distribuyen.

En conjunto con la Subdirección, el **Departamento Académico de EMSaD** orientará sus acciones en los rubros de operatividad académica, actualización académica de los Centros EMSaD y equipamiento didáctico. Adicionalmente promoverá el uso de secuencias didácticas como instrumento de planeación educativa; la divulgación de los lineamientos de evaluación para fortalecer el desempeño docente y la elaboración de materiales didácticos para facilitar el desarrollo de competencias tanto profesionales como disciplinares. Con las acciones descritas, se promoverá la atención a la demanda, se contribuirá a disminuir el rezago educativo y a la formación integral de los jóvenes en el nivel medio superior, demandas propias de la línea estratégica sectorial *Chiapas Solidario por la Educación*, del eje de gobierno *Chiapas Competitivo y Generador de Oportunidades*.

El **Departamento Técnico de EMSaD**, para complementar las acciones de la Subdirección, garantizará el orden operativo técnico de los Centros de EMSaD y dará seguimiento al proceso de equipamiento a los mismos. Para fines de evaluación del aprovechamiento escolar y eficiencia terminal de los Centros de Servicios, y obtener un referente de desempeño a nivel nacional, operará la aplicación de evaluación PREEXANI-II. Es destacable que estas acciones estarán enmarcadas en el eje de gobierno *Chiapas Competitivo y Generador de Oportunidades* y orientadas a la disminución del rezago educativo; inversión en ciencia y tecnología; atención a la demanda y formación integral de los jóvenes en el nivel medio superior, propias demandas de la línea estratégica sectorial *Chiapas Solidario por la Educación*.

SUBDIRECCIÓN DE DESARROLLO ACADÉMICO

Para contribuir en la formación integral de los jóvenes en el nivel medio superior y disminuir el rezago educativo, demandas del eje de gobierno *Desarrollo Social y Combate a la Desigualdad*, la Subdirección de Desarrollo Académico dará a conocer el plan de actividades académicas; realizará reuniones de coordinadores de zona y reuniones del Consejo Consultivo de Directores para brindar seguimiento y evaluación de los programas de mejora continua de los planteles del COBACH y para proponer alternativas de solución a las problemáticas académicas que presentan los mismos. En conjunto, el **Departamento de Promoción Docente** efectuará la revisión tanto del Historial académico, de plantillas como del proceso de basificación. Y para garantizar la atención del eje de gobierno *Estado*

de Derecho, Seguridad y Cultura de Paz, esta instancia enfocará su atención en el desarrollo de un taller para la elaboración de plantillas, dirigido a Directores y Responsables de los planteles.

Adicionalmente a las tareas de la Subdirección, el **Departamento de Profesionalización Docente** perseguirá la profesionalización, el fortalecimiento académico y formación académica del personal docente, mediante la realización de jornadas académicas, capacitación y actualización de directivos, jefes de materia, coordinadores y técnicos docentes, con el apoyo de grupos colegiados. Dará seguimiento al proceso de capacitación y certificación a través de PROFORDEMS. Con las actividades descritas, el Departamento promoverá el desarrollo de habilidades y competencias profesionales, correspondiendo así a la demanda del eje de gobierno *Chiapas Competitivo y Generador de Oportunidades*.

Con objeto de atender las demandas de las líneas estratégicas *Chiapas Solidario por la Educación y Por un Chiapas Competitivo*, del eje de gobierno *Desarrollo Social y Combate a la Desigualdad; Chiapas Competitivo y Generador de Oportunidades*, el **Departamento de Evaluación Académica** instrumentará acciones encaminadas a la evaluación docente, evaluación cognitiva de los alumnos y ejercicio curricular.

La evaluación cognitiva la desarrollará mediante la selección, el diagnóstico y aplicación de instrumentos de evaluación a los aspirantes de ingreso al subsistema.

La evaluación docente la efectuará, mediante el diagnóstico de logros académicos, en los planteles de las nueve Coordinaciones de Zona.

Adicionalmente a las dos actividades descritas, organizará campamentos de preparación rumbo al Sur-Sureste, foros estatales y dará seguimiento a las olimpiadas de conocimientos.

El ejercicio curricular se desplegará mediante la evaluación y dictamen de componentes formativos para ubicar las asignaturas propedéuticas y de capacitación para el trabajo; mediante la reestructuración de los programas, por objetivos a competencias, de las

capacitaciones para el trabajo y mediante la implementación de la capacitación para la profesionalización del personal en planteles del modelo intercultural.

SUBDIRECCIÓN DE SERVICIOS EDUCATIVOS

LÍNEA ESTRATÉGICA POR UN CHIAPAS COMPETITIVO

ACTIVIDADES	METAS
Supervisar y dar seguimiento a las actividades departamentales dependientes de la Subdirección	Cumplimiento operativo de cuatro Departamentos dependientes, como garante del servicio educativo en apoyo al aprendizaje, a la educación integral, permanencia escolar y la función social del Colegio, en la atención al rezago educativo.
Participar con grupos representativos en el XIX Encuentro Académico, Cultural y Deportivo de la zona Sur Sureste	Desarrollo de potencialidades locales en diversos ámbitos de expresión, mediante la participación de estudiantes selectos en un encuentro interestatal regional.

DEPARTAMENTO PSICOPEDAGÓGICO

LÍNEA ESTRATÉGICA CHIAPAS SOLIDARIO POR LA EDUCACIÓN

ACTIVIDADES	METAS
Coadyuvar con las Coordinaciones de Zona, para la realización de ferias Profesiográficas.	Efectuar ocho ferias Profesiográficas, a fin de promover las carreras profesionales de las instituciones de educación superior y técnica superior, públicas y privadas; para brindar atención a aproximadamente 16,181 alumnos de 5º y 6º semestre.
Atender y dar seguimiento al trabajo de los Orientadores Educativos	18 reuniones de evaluación y seguimiento en las Coordinaciones de Zona a fin de valorar el trabajo de los Orientadores Educativos.
Evaluar y retroalimentar el programa de Orientación Educativa.	Construcción de un chat que permita el seguimiento al programa, a través del contacto del orientador con el

	Departamento Psicopedagógico.
Brindar asesorías personalizadas.	Atención a 220 orientadores con asesorías personalizadas, para eficientar el trabajo del Orientador Educativo dentro de cada plantel.
Promover el programa de orientación educativa y el programa de tutorías.	Un programa informático, que apoye el programa de tutorías brindando información a los orientadores, docentes y alumnos.
Elaborar, diseñar y distribuir material impreso a los planteles.	Distribuir el material (cuadernillos de la DGB, trípticos, fichas de identificación, pruebas de orientación vocacional, de elección para el trabajo y encuestas para el seguimiento de egresados) a alumnos y orientadores escolares de los planteles.
Impartir curso de inducción para orientadores y asesores de EMSaD.	Impartir Curso de inducción de forma virtual y/o presencial a los orientadores de nuevo ingreso.
Participar en cursos, congresos o seminarios, relacionados con la orientación educativa y tutorías.	Asistir a cuatro cursos organizados por instituciones externas, para desarrollar competencias profesionales.

DEPARTAMENTO DE ACTIVIDADES CULTURALES, DEPORTIVAS Y ECOLÓGICAS

LÍNEA ESTRATÉGICA

CHIAPAS SOLIDARIO POR LA EDUCACIÓN

ACTIVIDADES	METAS
Actividades cívico-deportivas, artísticas, culturales y ecológicas.	Efectuar cinco encuentros, un concurso de medio ambiente y dos desfiles cívicos deportivos con la finalidad de fomentar y desarrollar en los alumnos la expresión de los valores culturales y el desarrollo de los aspectos físicos, social y psicológico.
Dotación de material cívico deportivo, cultural y ecológico.	Proporcionar 311 apoyos de dotación de material cívico-deportivo, cultural y ecológico 191 planteles para que el promotor cuente con las herramientas en el desempeño de sus actividades.
Reuniones de seguimiento en coordinaciones de zona de las actividades paraescolares.	Efectuar 18 visitas a las 9 coordinaciones de zona para el control y sistematización de las actividades de los promotores deportivos, culturales y ecológicos.

Fortalecimiento de la práctica ecológica.	Efectuar un evento sobre medio ambiente y un “Taller de reciclado de papel” para sensibilizar al docente y alumno en la cultura del reuso de materiales.
---	--

DEPARTAMENTO DE LABORATORIOS

LÍNEA ESTRATÉGICA

CHIAPAS SOLIDARIO POR LA EDUCACIÓN

ACTIVIDADES	METAS
Promover y coordinar los eventos de ciencia y tecnología	<p>Atender 5 exposiciones con la participación de la Oruga de la Ciencia, en municipios con menor índice de Desarrollo Humano.</p> <p>Realizar un concurso estatal de modelos didácticos y prototipos de aplicación tecnológica.</p> <p>Realizar un encuentro de creatividad científica convocada por el COCyTECH</p>
Construir y distribuir el MICROLAB (Laboratorio Portátil)	<p>Dotar a 20 Centros de EMSaD con MICROLAB, para que los jóvenes accedan a las prácticas de laboratorio de ciencias.</p> <p>Impartir un curso para 20 docentes, sobre el uso y manejo del material didáctico (MICROLAB), a fin de garantizar la adecuada aplicación de las prácticas de laboratorio.</p>
Atender las necesidades y distribución de los manuales de Química I-II, Física I, Informática I-II, Inglés I-II.	Dotar de manualidades de prácticas a los planteles a fin de implementarlos en los laboratorios para el desarrollo de competencias en el alumno.
Atender las necesidades de los laboratorios de ciencias naturales.	<p>Dotar de insumos a 58 laboratorios de ciencias naturales, con el propósito de que los alumnos efectúen sus actividades experimentales en áreas funcionales.</p> <p>Iniciar prácticas virtuales de ciencias naturales en 3 planteles y Centros de Servicios de EMSaD, a través de los laboratorios de informática. Fomentando así el aprendizaje significativo.</p>
Brindar mantenimiento preventivo y	Efectuar mantenimiento a 32

correctivo a los aparatos, equipos y mobiliarios de los laboratorios de Ciencias Naturales.	laboratorios de ciencias naturales a fin de brindar espacios académicos de calidad.
Promover la actualización de los laboratorios de inglés, así como la evaluación de los procesos de enseñanza-aprendizaje del idioma y la capacitación de los laboratoristas y docentes.	Equipar ocho laboratorios de inglés, para fortalecer la didáctica y el desarrollo de competencias en los alumnos de una segunda lengua. Llevar a cabo una clase muestra que ilustre del material didáctico de inglés, a los docentes y laboratoristas de ésta área.
Llevar a cabo reuniones de trabajo y evaluación de las actividades en las coordinaciones de zona.	Dar seguimiento en las coordinaciones de zona, a los laboratoristas de inglés, informática, Ciencias Naturales y Centros de EMSaD, a través de 18 reuniones.
Actualizar inventarios y reactivos de forma automatizada, a través del Sistema de Control y Administración de los Laboratorios (SCAL)	Actualización de la base de datos del Sistema de Control y Administración de Laboratorio (SCAL) con el apoyo del personal del Departamento de Informática, además de dar de baja a la cristalería deteriorada con el personal de la Unidad de Normatividad Administrativa, atendiendo a 12 laboratorios.
Aperturar nuevos espacios experimentales.	Equipamiento de 3 Laboratorios de Ciencias Naturales, con el propósito de que los alumnos cuenten con una herramienta didáctica que les permita articular el conocimiento teórico práctico de las ciencias experimentales.
Captación de reactivos contaminados, caducos u obsoletos de laboratorios de ciencias naturales, que representan un peligro ecológico y de seguridad para los laboratorios.	Atender la captación de materiales peligrosos y dañinos de 35 laboratorios de ciencias naturales, cuidar el medio ambiente.
Capacitar a los Laboratoristas de Informática y Ciencias Naturales, además de los asesores de EMSaD.	Coadyuvar con el Departamento de Capacitación y Formación Docente la implementación de 2 cursos: Windows Server, Linux (Informática) y Microscopia (Ciencias Naturales). Que brinden a los laboratoristas herramientas para el adecuado desarrollo de su labor.

DEPARTAMENTO DE PROGRAMAS ESPECIALES

LÍNEA ESTRATÉGICA
UNIDAD Y PARTICIPACIÓN SOLIDARIA

ACTIVIDADES	METAS
Difusión, incorporación y seguimiento del programa de Habilidades Lingüísticas.	Se conformarán 900 talleres en 200 planteles, para fortalecer el perfil del bachillerato de grupos indígenas en el ámbito oral y escrito, como herramienta fundamental para la interpretación y elaboración de textos en español, que beneficie a 22,500 alumnos indígenas. Reproducción de 2,000 textos como apoyo didáctico para alumnos y docentes.
Difundir, promover y dar seguimiento a las convocatorias para interesados en la acreditación del bachillerato mediante el Acuerdo Secretarial .	Captación de 600 aspirantes para la presentación del examen, incrementándose un 58% la meta con respecto al 2009, propiciando que los acreditados puedan incorporarse al sector universitario o mejorar en su espacio laboral.
Promover, difundir y coordinar el Sistema de Educación Abierta.	Se procurará la captación de 16,00 estudiantes para cursos el sistema Abierto, mediante procesos de detección e invitación en instituciones y empresas del sector público y privado, con el fin de apoyar a quienes desean concluir sus estudios a nivel superior, para atender las necesidades de superación académica.
Brindar material didáctico a los alumnos del Sistema de Educación Abierta.	Se llevará a cabo la reproducción de 1,000 antologías y 1000 cuadernillos como apoyo al estudio autodidacta de los alumnos del SEA-TUXTLA, con el propósito de que los estudiantes cuenten con el material didáctico suficiente para la acreditación de sus materias.
Certificación de permanencia escolar del programa Beca de Oportunidades	Dar seguimiento a la certificación de permanencia escolar de 32,000 alumnos becarios, de los 284 planteles en cinco períodos: enero, marzo, mayo, julio y septiembre a fin de abatir la deserción escolar por las casusa económicas.
Promoción e incorporación de brigadas de alfabetización.	Realizar en los 284 planteles la promoción del Programa de Alfabetización para la incorporación de

	1000 adultos a las brigadas, con la participación de alumnos y docentes de los planteles del Colegio, con el fin de reducir el rezago educativo en Chiapas.
<p>Promover y difundir el registro de la Beca SEP, en los meses de febrero y marzo, en las secundarias; en agosto y septiembre, con los alumnos inscritos en las planteles del COBACH.</p> <p>Dar seguimiento al proceso de validación de aquellos alumnos que han sido aceptados como becarios.</p> <p>Gestionar en la ciudad de México el registro de 124 planteles en el padrón de la SEP, para beneficiar a más de 1000 alumnos.</p>	Incrementar el registro de solicitudes de los alumnos inscritos en el COBACH a la Beca de retención de la SEP.

SUBDIRECCIÓN DE EXTENSIÓN ACADÉMICA

LÍNEA ESTRATÉGICA

CHIAPAS SOLIDARIO POR LA EDUCACIÓN

ACTIVIDADES	METAS
Promover, organizar y realizar el XIX Encuentro Académico, Cultural y Deportivo Sur-Sureste	Efectuar un encuentro Académico, Cultural y Deportivo Sur-Sureste, con objeto de que los estudiantes desarrollen sus potencialidades artísticas y culturales, además de la convivencia entre alumnos, docentes y personal directivo de los estados de Campeche, Chiapas, Guerrero, Quintana Roo, Tabasco, Yucatán, Oaxaca, Veracruz que conforman la región sur-sureste.

DEPARTAMENTO DE BIBLIOTECAS

LÍNEA ESTRATÉGICA

POR UN CHIAPAS COMPETITIVO

ACTIVIDADES	METAS
Adquisición y distribución de textos y materiales didácticos.	Dotación a 282 planteles de textos, diccionarios, enciclopedias y materiales didácticos, acordes a los nuevos programas de estudio.
Encuadernación de materiales bibliográficos.	Dotación a 100 planteles de materiales de encuadernación, para el mantenimiento y recuperación de los textos y materiales bibliográficos ampliando su vida útil.
Reuniones de evaluación, seguimiento a programas y servicios vinculados con la red bibliotecaria institucional.	18 reuniones regionales, para evaluar el cumplimiento y operatividad de los servicios bibliotecarios. Entrega de materiales bibliográficos a 9 Coordinaciones de Zona.
Difusión de los servicios bibliotecarios	Realizar dos concursos para fortalecer y fomentar la lectura y creatividad de los estudiantes, e impresión de 9 carteles ganadores de fomento a la lectura.
Organización de bibliotecas	Dotar a 278 Bibliotecas con útiles para su organización, impresión y dotación de credenciales par 23 mil 542 alumnos de nuevo ingreso e impresión de 750 manuales para bibliotecarios.
Dotación de mobiliario para bibliotecas	Equipar a 100 planteles de mobiliario para bibliotecas, sillas, mesas, módulos de estudio individuales y estanterías.

DEPARTAMENTO DE SALUD Y SANIDAD ESCOLAR, PROTECCIÓN CIVIL Y DEL AMBIENTE

LÍNEA ESTRATÉGICA

UNIDAD Y PARTICIPACIÓN SOLIDARIA

ACTIVIDADES	METAS
Impartir cursos de Capacitación en salud y protección civil.	Realizar cursos de capacitación en materia de protección civil, salud y sanidad escolar, protección ambiental en 9 Coordinaciones de Zona, dirigido a docentes y personal administrativo. Organizar conferencias en nueve Coordinaciones de Zonas, con el apoyo de otras instituciones externas.
Gestionar la dotación y abastecimiento de	Entrega del equipo y material de apoyo con el que se realizarán las actividades sugeridas en los cursos y conferencias en 85 planteles de 9 Coordinaciones de

equipos y material de apoyo	Zona. Abastecer del equipo y material de apoyo al Departamento Salud y Sanidad Escolar, Protección Civil y Medio Ambiente para el desarrollo de las actividades programadas.
Promover a través de intercambio interinstitucional campañas ambientales. Organizar, promover y realizar los concursos de video ecológico y de carteles para el cuidado y preservación del medio ambiente.	Seis campañas ambientales, un concurso de video ecológico, dos concursos de carteles alusivos al medio ambiente y dos talleres de reciclado y reutilización, para general en el educando una conciencia ecológica y actitud de preservación

DEPARTAMENTO DE DIFUSIÓN CULTURAL

LÍNEA ESTRATÉGICA

CHIAPAS SOLIDARIO POR LA EDUCACIÓN

ACTIVIDADES	METAS
Revisión, selección y edición de publicaciones periódicas	Editar cuatro revistas y cuatro periódicos murales para su distribución en 284 planteles y nueve Coordinaciones de Zona.
Cobertura y difusión	Cubrir eventos y actividades institucionales a través de 300 emisiones radiofónicas, prensa y TV, que den a conocer a la comunidad en general de los avances y logros obtenidos por el COBACH.
Edición de promocionales	Campañas mensuales de difusión, así como, la impresión de diversos documentos promocionales sobre actividades culturales, académicas y servicios de la institución.
Promover la elaboración de material didáctico para su revisión y edición	Publicación de dos textos validados por el Consejo Editorial de COBACH, que sirvan como herramienta de consulta a los docentes y alumnos.
Selección de materiales	Impartir cursos de radio locución a docentes y alumnos a fin de fomentar las competencias comunicativas y apoyar a los alumnos en su ingreso a profesiones del campo de la comunicación. Impartir cursos de serigrafía y rotulación a trabajadores administrativos, como

elemento facilitador en las tareas de logística para eventos.

DEPARTAMENTO DE VINCULACIÓN

LÍNEA ESTRATÉGICA

CHIAPAS SOLIDARIO POR LA EDUCACIÓN

ACTIVIDADES	METAS
Establecer convenios de vinculación interinstitucionales	Firma de convenio con la Secretaría de Pesca, Secretaría del Campo y con la Universidad de George Town, para promover el intercambio y colaboración interinstitucional a nivel nacional e internacional, promoviendo el desarrollo y formación de los estudiantes dentro del aula y en su vida diaria.
Promover apoyos a estudiantes y docentes a través del intercambio interinstitucional	<p>Promoción entre los estudiantes de las becas de la Universidad Earth de Costa Rica, para la carrera de ciencias agrícolas, Seed/semilla de la Universidad George Town para carreras técnicas en EUA, a fin de ampliar las oportunidades a los alumnos destacados. Se promoverá el intercambio de maestros mediante el programa de la Comisión México-Estados Unidos con el objeto de brindarles a los docentes la posibilidad de mejorar sus conocimientos y habilidades en el proceso de enseñanza, que redunde en beneficio del aprendizaje significativo.</p> <p>Elaboración e impresión de carteles alusivos al día internacional de la mujer, día mundial del agua, día de la tierra, día mundial sin tabaco, día mundial del medio ambiente, día del árbol, día mundial contra la violencia hacia las mujeres, a fin de despertar el interés de los jóvenes en temas de actualidad, promoviendo los valores de solidaridad, respeto y tolerancia.</p>
Revisión, análisis y seguimiento a Proyectos	Se dará continuidad a 137 proyectos de apoyo al aprendizaje significativo, previo

de apoyo al aprendizaje significativo.	análisis de su viabilidad; los cuales permiten el desarrollo de competencias laborales.
--	---

DEPARTAMENTO DE CONTROL ESCOLAR

LÍNEA ESTRATÉGICA ESTADO DE DERECHO

ACTIVIDADES	METAS
Promover la implementación de cursos de actualización al personal de URCE	Actualizar a 284 URCE's con un programa acorde a la RIEMS, que permita y facilite la movilidad estudiantil
Revisión documental de URCE	Supervisión la 284 Unidades de Registro o Control Escolar, para garantizar su eficiencia y transparencia.
Emisión de certificados finales.	Se emitirán 15,498 certificados de alumnos que egresarán en los períodos del 2010A – 2010 B, promoviendo un proceso ágil que coadyuve en el ingreso de los egresados a estudios de nivel superior.
Revisión de documentación de alumnos a egresar.	Revisión y verificación de documentación oficial de 15,498 alumnos a egresar, pertenecientes a 171 planteles.

SUBDIRECCIÓN DE EMSaD

LÍNEA ESTRATÉGICA CHIAPAS SOLIDARIO POR LA EDUCACIÓN

ACTIVIDADES	METAS
Seguimiento de actividades del departamento Técnico de EMSaD	Cuatro participaciones en reuniones regionales, para brindar atención con base a los resultados de diagnóstico, de necesidades de equipamiento, otorgamiento de guías y servicios de mantenimiento de la red EDUSAT, plantas solares e Internet
Seguimiento de actividades del departamento Académico de EMSaD	Cinco participaciones en reuniones regionales para brindar estadísticas referentes al aprovechamiento escolar, deserción, eficiencia terminal, materiales didácticos y secuencias didácticas.

DEPARTAMENTO ACADÉMICO DE EMSaD

LÍNEA ESTRATÉGICA CHIAPAS SOLIDARIO POR LA EDUCACIÓN

ACTIVIDADES	METAS
Revisión de secuencias didácticas	18 reuniones en las Coordinaciones de Zona para la revisión de Secuencias Didácticas y divulgación de los Lineamientos de Evaluación y las Estrategias de Enseñanza, para promover su aplicabilidad.
Análisis y difusión de los lineamientos de Educación	18 reuniones para supervisar los avances académicos en e desarrollo de los programas en competencias emitidas por la D.G.B. Impartir un Taller de inducción a la modalidad EMSaD.
Actualización académica de los Centros EMSaD	10 reuniones con docentes para la elaboración de material didáctico sobre la estructura gramatical del español-inglés lengua materna y matemáticas-química-física. Cuatro reuniones con docentes y personal de IMEPREV para la adecuación del programa de Salud e Higiene campo de capacitación para el trabajo. Un taller de educación a distancia, dirigido a presidentes de Academias, con el propósito de que le docente de nuevo ingreso se apropie de los particularidades del modelo educativo
Recabar información de los Centros de EMSaD a través de las Coordinaciones de Zona.	Detectar las necesidades de material didáctico en los Centros de EMSaD a fin de realizarse las gestiones necesarias ante la Dirección de Administración y Finanzas, para su dotación.

DEPARTAMENTO TÉCNICO DE EMSaD

LÍNEA ESTRATÉGICA CHIAPAS SOLIDARIO POR LA EDUCACIÓN

ACTIVIDADES	METAS
-------------	-------

Evaluaciones finales	Aplicación de evaluación PREEXANI-II a alumnos de 6º Semestre de 76 Centro EMSaD, con el propósito de contar con un diagnóstico de egreso y eficiencia terminal
Instalar equipo de telecomunicación. Brindar mantenimiento a equipos satelitales.	Realizar 45 instalaciones, 62 mantenimientos y 13 retiros de sistemas de red EDUSAT, a los Centros de Servicios EMSaD, favoreciendo las competencias, en el uso de la TIC'S
Equipamiento (seguimiento y acondicionamiento) a planteles EMSaD	Equipar 143 centros de servicios EMSaD, con infraestructura de informática para el uso de la red de telecomunicaciones.
Elaboración de diagnóstico de necesidades, diseño e implementación de cursos de formación para docentes de EMSaD	Impartir dos cursos y/o talleres, conferencia y/o simposio, a docentes del modelo de EMSaD, con el propósito de promover su formación académica.

SUBDIRECCIÓN DE DESARROLLO ACADÉMICO

LÍNEA ESTRATÉGICA

CHIAPAS SOLIDARIO POR LA EDUCACIÓN

DISMINUIR EL REZAGO EDUCATIVO

FORMACIÓN INTEGRAL DE LOS JÓVENES EN EL NIVEL MEDIO SUPERIOR

ACTIVIDADES	METAS
Reuniones de Coordinaciones de Zona	Organizar seis reuniones de trabajo con Coordinadores de Zona, que permitan una mayor vinculación, una participación más activa y el seguimiento a las actividades académicas.
Reuniones del Consejo Consultivo de Directores	Efectuar dos reuniones del Consejo Consultivo, para el seguimiento y evaluación de los programas de mejora continua de los planteles.

DEPARTAMENTO DE PROMOCIÓN DOCENTE

LÍNEA ESTRATÉGICA ESTADO DE DERECHO

ACTIVIDADES	METAS
Reunión con directivos y personal sindicalizado para la revisión de plantillas.	Revisar y analizar para su validación 558 plantillas de personal docente de cada uno de los planteles, con el propósito de ordenar la distribución de horas de acuerdo con los derechos laborales y las necesidades institucionales
Analizar y cotejar documentos oficiales del personal docente.	Integrar los expedientes de docentes de 24 planteles a través de la observación directa de documentación oficial del personal docente.
Elaboración de cuadernillos de análisis de horas a basificar celebración. Celebración de reuniones para elaboración del proyecto de horas a basificar.	Coordinar el proceso y otorgamiento de horas basificadas al personal docente de 10 planteles, considerando sus derechos laborales y la disponibilidad presupuestal de la institución.
Impartición del taller para elaboración de plantillas.	Brindar un curso de elaboración plantillas a 88 directores de plantel, a fin de dotarlos de elementos necesarios que le permitan identificar el proceso de llenado y gestión.

DEPARTAMENTO DE PROFESIONALIZACIÓN DOCENTE

LÍNEA ESTRATÉGICA POR UN CHIAPAS COMPETITIVO

ACTIVIDADES	METAS
Elaborar un diagnóstico de necesidades de capacitación, proponer un programa de actualización.	Una jornada académica para la capacitación y actualización de docentes, directivos, jefes de materia, coordinadores y técnicos docentes, que beneficio a 2,000 participantes y los docentes de información necesaria para mejorar su intervención en el aula.
Elaborar un plan de intención para la formación y fortalecimiento académico.	18 Reuniones regionales para el fortalecimiento del trabajo de intervención de los jefes de materia.
Formación académica.	25 cursos de actualización para docentes y administrativos de acuerdo a las necesidades de los diferentes Departamentos del área académica. Otorgamiento de 182 apoyos económicos a personal docentes para estudios de diplomados, maestrías y doctorados.

DEPARTAMENTO DE EVALUACIÓN ACADÉMICA

LÍNEA ESTRATÉGICA CHIAPAS SOLIDARIO POR LA EDUCACIÓN POR UN CHIAPAS COMPETITIVO

ACTIVIDADES	METAS
Evaluación cognitiva.	Selección y diagnóstico mediante la aplicación de 25,000 instrumentos de evaluación, a los alumnos aspirantes a ingresar a la formación de cursos de inducción. Aplicar 13,000 instrumentos para diagnosticar logros académicos, en muestras de alumnos de todos los planteles, que permitan orientar el trabajo docente.

	<p>Organizar dos campamentos de preparación rumbo al XIX Encuentro Académico, Cultural y Deportivo Sur-Sureste, con el propósito de apoyar a los jóvenes en su formación y desempeño.</p> <p>Organizar y dar seguimiento a cuatro olimpiadas de conocimientos, propiciando la participación y preparación de alumnos que representan al COBACH a nivel estatal y nacional.</p>
Evaluación docente.	<p>Propiciar la participación de 1500 docentes, orientadores y técnicos en el Programa de Estímulo al Docente, a fin de fomentar el adecuado y eficiente desempeño de los trabajadores de la institución.</p> <p>Organizar un foro estatal para recuperar propuestas de mejora continua en los planteles, con la participación del personal docente de todos los planteles del Subsistema.</p> <p>Aplicar instrumentos de evaluación del dominio disciplinar y de habilidad didáctica metodológica a los docentes, para que orienten los procesos de capacitación y actualización.</p>
Ejercicio curricular.	<p>Evaluación y dictamen de componentes formativos, que permitan ubicar las asignaturas propedéuticas y capacitación para el trabajo de acuerdo a las necesidades de cada uno de los planteles de los modelos escolarizado y EMSaD.</p> <p>Reestructuración de dos programas por objetivos a programas en competencias, relativos a las capacitaciones para el trabajo.</p> <p>Brindar atención y seguimiento a las actividades propias de los planteles de BI.</p>

CALENDARIO DE ACTIVIDADES

Fecha	Actividad	Participantes	Lugar	Área responsable	Observaciones
Enero	Supervisión de avances académicos de los Centros EMSaD	Personal del depto. Académico de EMSaD	Oficinas Centrales del Colegio	Departamento Académico de EMSaD	
Enero	Atención a las peticiones de los alumnos respecto a fechas de pagos de la beca.	Alumnos y personal del Depto. de Programas. Especiales.	Depto. De programas especiales	Depto. de Progr. Esp. Programa de beca de la SEP.	
Enero	Promoción y difusión del sea	Personal del SEA.	Tuxtla, Tapachula, reforma, Comitán, san Cristóbal y p Palenque	Depto. de Progr. Esp. Programa de Sistema de Educación Abierta	
Enero	Incorporación de estudiantes	Personal del SEA.	Centro de Asesoría 02 Tuxtla, C.A. 03 El Amate y C.A. 04 Tapachula.	Depto. de Progr. Esp. Programa de Sistema de Educación Abierta	
Enero	Organizar ceremonias	Personal del SEA.	Centro de Asesoría 02 Tuxtla, C.A. 03 El Amate y C.A. 04 Tapachula.	Depto. de Progr. Esp. Programa de sistema de Educación Abierta	
Enero	Reuniones Académicas – Administrativas	Asesores y personal del SEA.	Centro de Asesoría 02 Tuxtla, C.A. 03 El Amate y C.A. 04 Tapachula.	Depto. de Progr. Esp. Programa de Sistema de Educación Abierta	

Enero	Reunión de evaluación y seguimiento en las Coordinaciones	Personal de Coordinaciones y del Depto. de Progr. Especiales.	Coordinaciones	Depto. de Progr. Esp. Programa de taller de habilidades lingüísticas en español.	
Enero	Verificar la certificación de permanencia escolar de alumnos beneficiados con la Beca de Oportunidades	Responsables de certificar las Becas y personal del Progr. Especiales.	Planteles	Depto. de Progr. Esp. Programa de Beca de Oportunidades	
Enero	Trámite del pago de Gratificación a Asesores	Personal del Depto. de Programas Especiales	Centro de Asesoría 03 El Amate y C.A. 04 Tapachula.	Depto. de Progr. Esp. Programa de Sistema de Educación Abierta	
Enero	Registro de Participantes de las Brigadas de Alfabetización.	Personal del depto. de programas Especiales	Depto. de Programas Esp.	Depto. de Progr. Esp. Programa de alfabetización	Se fijó como fecha límite para el registro el 20 de enero 2010.
Enero	Planeación y Programación de Actividades Departamentales	Departamento de Evaluación Académica	Depto. de Evaluación Académica	Dirección de Planeación Dirección Académica	Sustentabilidad del Programa Operativo Anual
Enero a Diciembre	Brindar servicios de rotulación, fotografía, video grabación, elaboración de guiones y conducción de eventos, así mismo, difundir expresiones culturales de la comunidad estudiantil y laboral, así como los eventos especiales y las actividades	Planteles, Coordinaciones de Zona, áreas de Dirección General y Departamento de Difusión Cultural	Departamento de Difusión Cultural	Departamento de Difusión Cultural	

	institucionales de mayor impacto y alcance a través de emisiones radiofónicas producidas por el COBACH y mediante la gestión en otros medios masivos de comunicación que sea posible				
Enero a Diciembre	Brindar servicios de diseño gráfico, impresión y reproducción de diversos promocionales sobre actividades culturales, académicas y servicios de nuestra institución	Planteles y áreas que requieran de dichos servicios	Departamento de Difusión Cultural	Departamento de Difusión Cultural	
Enero 11 al 13	Revisión de antologías para talleres de Docentes, Directivos y Orientadores	18 Docentes, 4 Orientadores y 3 Directivos	Centro Cultural y Deportivo "Jaime Sabines"	Grupo Técnico Académico del Depto. Capac. Y Prof. Docente	Validación del material bibliográfico
Enero 13	Aplicación de examen de selección para nuevo ingreso 2010-A	Departamento de Evaluación Académica y Planteles de semestres continuos	Instalaciones de Plantel	Dirección Académica Subdirección de Desarrollo Académico	Planteles autorizados para incorporar alumnos de nuevo ingreso
Enero 13 al 15	V Congreso Estatal del Cuerpo Colegiado de Evaluación y Desarrollo Académico	Docentes convocados y Departamentos de Evaluación Académica, Psicopedagógico y Act. Paraescolares	Tuxtla Gutiérrez, Chiapas	Dirección Académica	Participantes académicos convocados por invitación directa y personalizada

Enero 17	Aplicación del primer examen en el año del Acuerdo 286.	Personal del Depto.	Plantel 13, Tuxtla Oriente	Depto. de Progr. Esp. Programa de Acuerdo Secretarial 286	
Enero 18 al 20	Capacitación para facilitadores (Docentes, Directivos y Orientadores) de la Jornada Académica 2010.	93 facilitadores (76 Docentes, 11 Orientadores y 15 Directivos)	Plantel 13 Tuxtla Oriente	Grupo Técnico Académico del Depto. Capacitación Y Prof. Docente	Diseño de estrategias didácticas por campos de atención
Enero 18 al 22	1er. Curso de Capacitación para 30 Responsables del Taller de Habilidades Lingüísticas.	Docentes	Centro Cultural y Deportivo "Jaime Sabines"	Depto. de Progr. Esp. Programa de	
Enero 19	Ceremonia de entrega de Certificados del 3er periodo del 2009	Personal del depto.	Auditorio "Luis Donaldo Colosio"	Depto. de Progr. Esp. Programa de Acuerdo Secretarial 286	
Enero 21 y 22	Taller de inducción a la modalidad de EMSaD, dirigido a personal de nuevo ingreso y Centros EMSaD de nueva creación.	Asesores de planteles de nueva creación	Oficinas Centrales del colegio	Departamento Académico de EMSaD	Atender a los Centros que iniciaron en noviembre y diciembre de 2009
Enero 25 - 29	Coordinar y Capacitar al personal inscrito dentro de la Jornada Académica 2010	Personal inscrito en la Jornada académica	Auditorio "Luis Donaldo Colosio"	Salud y sanidad Escolar, Protección Civil y del Ambiente	

Enero 25 al 29	Coordinación de la Jornada Académica 2010	Docentes, Orientadores, Directivos, Laboratoristas y Paraescolares	Sedes: en las diferentes Coordinaciones del Estado	Depto. Capacitación Y Prof. Docente	Atención al personal docente, Directivo, Paraescolares, Laboratoristas y Orientadores
Enero 27	Publicación de resultados del examen de selección de nuevo ingreso	Departamento de Evaluación Académica y Planteles de semestres continuos	Instalaciones de plantel	Dirección Académica Subdirección de Desarrollo Académico	
Febrero	Reunión para gestionar el registro de la base de datos de planteles ante la SEMS.	Personal del Depto. de Progr. Especiales.	Ciudad de México	Depto. de Progr. Esp. Programa de Beca de la SEP.	
Febrero	Incorporación de estudiantes	Personal del SEA.	Centro de Asesoría 02 Tuxtla, C.A. 03 El Amate y C.A. 04 Tapachula.	Depto. de Progr. Esp. Programa de Sistema de Educación Abierta	
Febrero	Promoción y difusión del SEA	Personal del SEA.	Tuxtla, Tapachula, Reforma, Comitán, San Cristóbal y Palenque	Depto. de Progr. Esp. Programa de Sistema de Educación Abierta	
Febrero	Supervisiones	Asesores, alumnos y personal del SEA.	Centro de Asesoría 02 Tuxtla, C.A. 03 El Amate y C.A. 04 Tapachula.	Depto. de Progr. Esp. Programa de Sistema de Educación Abierta	

Febrero	Trámite del pago de Gratificación a Asesores	Personal Del Depto. de Programas Especiales	Centro de Asesoría 03 El Amate y C.A. 04 Tapachula.	Depto. de Progr. Esp. Programa de Sistema De Educación Abierta	
Febrero	Conformación de talleres para el Programa de Habilidades Lingüísticas.	Docentes	Depto. de Programas Esp.	Depto. de Progr. Esp. Programa de Taller de Habilidades Lingüísticas en Español	
Febrero	Capacitaciones en las Coordinaciones a los Directores de Planteles por el I.E.A. Y entrega de Material Didáctico	Personal del I.E.A., Progr. Especiales, Coord. de Zona y Directores de Plantes	Coordinaciones de Zona y Comunidades	Depto. de Progr. Esp. Programa de Alfabetización	A los Planteles de nueva creación
Febrero	Reunión de Evaluación y seguimiento en las Coordinaciones.	Personal de Coordinaciones y del Depto. de Progr. Especiales.	Coordinaciones	Depto. de Progr. Esp. Programa de Taller de Habilidades Lingüísticas en Español.	
Febrero	Reuniones Académicas – Administrativas.	Asesores y personal del SEA.	Centro de asesoría 02 Tuxtla, C.A. 03 El Amate y C.A. 04 Tapachula.	Depto. de Progr. Esp. Programa de Sistema de Educación Abierta.	
Febrero	Aplicación de exámenes.	Personal del SEA.	Centro de Asesoría 02 Tuxtla, C.A. 03 el amate y C.A. 04 Tapachula.	Depto. de Progr. Esp. Programa de Sistema de Educación Abierta.	
Febrero	Olimpiada Nacional de Química.	Alumnos de diferentes Planteles.	De acuerdo a la convocatoria.	Departamento de Evaluación Académica.	Depende de la Convocatoria.

Febrero	Mantenimientos red EDUSAT y CCD'S.	Personal del dpto. Técnico de EMSaD.	Centros EMSaD y Planteles.	Depto. Técnico de EMSaD.	
Febrero	Ingreso de requisiciones para materiales de los Centros EMSaD.	Personal del dpto. Técnico de EMSaD.	Oficinas Centrales.	Depto. Técnico de EMSaD.	
Febrero	Inicio del proceso adquisición de materiales para los nuevos Centros EMSaD.	Personal del dpto. Técnico de EMSaD.	Oficinas Centrales.	Depto. Técnico de EMSaD y Oficina de Adquisiciones.	Esta actividad se realiza en conjunto con la Oficina de Adquisiciones.
Febrero 2 al 5	Capacitación a las Brigadas de Protección Civil de Oficinas Centrales en su área y en análisis de riesgos y necesidades.	Brigadistas de Oficina Centrales.	Subsecretaria de Protección Civil.	Salud y Sanidad Escolar, Protección Civil y del Ambiente.	Brigadas de Primeros Auxilio.
Febrero 4	Día Mundial Contra el Cáncer.	Personal de Dirección General.	Auditorio "Luis Donaldo Colosio".	Salud y sanidad Escolar, Protección Civil y del Ambiente.	
Febrero 8 y 9	Reunión en coordinaciones de Zona para revisión de Secuencias Didácticas, Lineamientos de Evaluación y Estrategias de Enseñanza de los Centros EMSaD.	Personal de las Coordinaciones y del Depto. Académico de EMSaD.	Coordinación Norte	Departamento Académico de EMSaD Y Coordinaciones de Zona.	

Febrero 8 y 9	Reunión Regional de Bibliotecarios Zona Centro- Fraylesca.	Bibliotecarios de Zona Centro Fraylesca Coordinación de Zona Depto. Bibliotecas.	Centro Cultural y Deportivo "Jaime Sabines"	Depto. Bibliotecas.	
Febrero 8 y 9	Curso de Encuadernación Zona Selva.	Bibliotecarios de Zona Selva Coordinación de Zona Depto. Bibliotecas.	P/45 Altamirano.	Depto. Bibliotecas.	
Febrero 8 al 12	Capacitación a las Brigadas de Protección Civil de Oficinas Centrales en su Área y en Análisis de Riesgos y Necesidades	Brigadistas de Oficina Centrales.	Subsecretaria de Protección Civil.	Salud y Sanidad Escolar, Protección Civil y del Ambiente.	Brigadas de Evacuación.
Febrero 8, 9, 15,16, 22 y 23.	Reunión para la elaboración de material Didáctico en la Enseñanza de Química Física y Matemáticas, en Lengua Tzotzil y Tzeltal.	Asesores de diferentes Centros EMSaD.	Oficinas Centrales del Colegio.	Departamento académico de EMSaD.	
Febrero 10 y 11	Curso de encuadernación Zona Centro- Fraylesca.	Bibliotecarios de Zona Centro Fraylesca Coordinación de Zona Depto. Bibliotecas.	Centro Cultural y Deportivo "Jaime Sabines".	Depto. Bibliotecas.	

Febrero 10 y 12	Socializar y capacitar al personal con perfil afín, quienes se harán cargo de desarrollar el Programa del Departamento.	Personal de las Coordinaciones de Selva y Selva Norte.	Coordinación de Zona.	Salud y Sanidad Escolar, Protección Civil y del Ambiente.	
Febrero 10 al 12	Capacitaciones a Brigadas Ecológicas en temas de Salud y Protección Ambiental.	Personal de las Coordinaciones de Selva y Selva Norte.	Coordinación de Zona.	Salud y Sanidad Escolar, Protección Civil y del Ambiente.	De acuerdo a la necesidad de las Brigadas Ecológicas.
Febrero 11, 12, 18, 19, 25 y 26.	Reunión con Asesores de Centros EMSaD y personal de IMEPREV para la adecuación del Programa de Salud.	Asesores de Centros EMSaD y personal de IMEPREV.	Oficinas Centrales del Colegio.	Departamento Académico de EMSaD.	
Febrero 12	Conmemorar el Día del Amor y la Amistad.	Personal Dir. General.	Patio Cívico.	Vinculación.	Fomentar las relaciones internas de la Dirección General.
Febrero 15 al 18	Supervisión de Proyectos Productivos en 6 Planteles.	Centro Fraylesca.	15 La Concordia 20 20 de Noviembre 74 Julián Grajales 92 San Lucas 111 Rizo de Oro 159 Chiapilla	Departamento de Vinculación.	Supervisión a Planteles que tienen Proyectos de Continuidad y Apertura.

Febrero 16 y 17	Reunión en Coordinaciones de Zona para revisión de Secuencias Didácticas, Lineamientos de Evaluación y Estrategias de Enseñanza de los Centros EMSaD.	Personal de las Coordinaciones y del depto. Académico de EMSaD.	Coordinación Selva Norte.	Departamento Académico de EMSaD Y Coordinaciones de zona.	
Febrero 16 ,17	Curso de Encuadernación Zona Istmo-Costa.	Bibliotecarios de Zona Istmo-Costa Coordinación de Zona Depto. Bibliotecas.	P/04 "Pijjiapan".	Depto. Bibliotecas.	
Febrero 16 al 19	Socializar y capacitar al personal con perfil afín, quienes se harán cargo de desarrollar el programa del departamento.	Personal de las Coordinaciones de Altos.	Coordinación de Zona.	Salud y sanidad Escolar, Protección Civil y del Ambiente.	
Febrero 16 al 19	Implementación de filtros sanitarios para la detección oportuna de posibles casos de influenza AH1N1 y recepción de los reportes y envíos a la SEP.	Personal de las Coordinaciones de Altos.	Coordinación de Zona.	Salud y sanidad Escolar, Protección Civil y del Ambiente.	
Febrero 16 al 19	Capacitación en Salud Bucal y Medicina Alternativa e Instalación de Brigadas para Diagnóstico y Tratamiento.	Personal de la Coordinación Altos.	Coordinación de Zona.	Salud y Sanidad Escolar, Protección Civil y del Ambiente.	

Febrero 16 al 19	Capacitación en Oftalmología para la detección oportuna del Tracoma y promoción para la prevención del mismo.	Personal de la Coordinación Altos.	Coordinación de Zona.	Salud y Sanidad Escolar, Protección Civil y del Ambiente	
Febrero 16 al 19	Capacitación a la Brigadas de Protección Civil de Oficinas Centrales.	Brigadistas de Oficinas Centrales.	Subsecretaria de Protección Civil.	Salud y Sanidad Escolar, Protección Civil y del Ambiente.	Brigada de Combate Contra Incendio
Febrero 17-19	Análisis y reestructuración del 4º Modulo de la Capacitación Higiene y Salud.	Docentes de Planteles, Grupo Técnico Y Oficina de Ev. Curricular.	Tuxtla Gutiérrez.	Departamento de Evaluación Académica.	
Febrero 18 y 19	Reunión Regional De Bibliotecarios Zona Istmo-Costa.	Bibliotecarios de Zona Istmo-Costa Coordinación de Zona Depto. Bibliotecas	Plantel 04 "Pijijiapan".	Depto. Bibliotecas	
Febrero 18 y 19	Curso de Encuadernación Zona Selva – Norte.	Bibliotecarios de Zona Selva Norte Coordinación de Zona Depto. Bibliotecas	Plantel 67 Petalcingo.	Depto. Bibliotecas	
Febrero 18-19 25-26	Curso Taller para el llenado de plantillas para Directores de nuevo ingreso.	Promoción Docente Directores de nuevo ingreso Coord. Costa Coord. Selva.	Dirección General (Tuxtla Gutiérrez, Chiapas)	Promoción Docente (viáticos) Coordinaciones pasajes y combustible de Directores	

Febrero 19	Supervisión de Proyectos Productivos en Planteles	Fronteriza	235 Mtro. Gaspar Díaz Reyes	Departamento de Vinculación	Supervisión a planteles que tienen proyectos de continuidad y apertura
Febrero 20	Publicación de Convocatorias para Jornadas Académicas Estudiantiles y Estímulo al Desempeño Docente	Departamento de Evaluación Académica	Sitio Web del Colegio Bachilleres www.cobach.mx	Dirección Académica de Subdirección de Desarrollo Acad.	Conocimiento oportuno de fechas y requisitos
Febrero 22 y 26	Supervisión a Proyectos Productivos en 8 Planteles	Centro Norte	52 Ocoitepec, 56 Ixtacomitán, 76 Ixhuitán 229 Amatán 141 Rincón Chamula 75 Rayón, 88 San José Maspac 171 San Andrés Duraznal	Departamento de Vinculación	Supervisión de planteles que tienen proyectos de continuidad y apertura
Febrero 22 y 23	Curso de Encuadernación Zona Norte	Bibliotecarios de Zona Centro Norte Depto. Bibliotecas	Coordinación Palenque	Depto. Bibliotecas	
Febrero 22 al 26	Museo Interactivo "Oruga de la Ciencia"	Alumnos, Docentes, Coordinador, Autoridad Local	Plantel 61 Chanal	COCyTECH, Coordinación, Autoridad Local, Depto. de Laboratorios	Alumnos Beneficiados 498
Febrero 23 y 24	Supervisión de avances Académicos de los Centros EMSaD.	Personal del Depto. Académico de EMSaD	Coordinación Selva	Departamento Académico de EMSaD	

Febrero 23 y 24	Curso de Encuadernación Zona Centro Norte	Bibliotecarios de Zona Centro Norte Depto. Bibliotecas	Centro Cultural y Deportivo Jaime Sabines	Depto. Bibliotecas	
Febrero 23 y 24	Curso de encuadernación Zona Sierra- Fronteriza	Bibliotecarios de Zona Sierra- Fronteriza Depto. de Bibliotecas	Plantel 10 Comitán	Depto. Bibliotecas	
Febrero 23 al 26	Capacitación a la Brigadas de Protección Civil de Oficinas Centrales	Brigadistas de Oficinas Centrales	Subsecretaría de Protección Civil	Salud y Sanidad Escolar, Protección Civil Y del Ambiente	Brigadas de búsqueda y rescate
Febrero 23 al 26	Implementación de filtros sanitarios para la detección oportuna de posibles casos de Influenza AH1N1 y recepción de los reportes y envíos a la SEP.	Personal de las Coordinaciones de Norte y Centro Norte	Coordinación de Zona	Salud y Sanidad Escolar, Protección Civil y del Ambiente	
Febrero 23 al 26	Capacitaciones a Brigadas Ecológicas en temas de Salud y Protección Ambiental	Personal de las Coordinaciones Norte y Centro Norte	Coordinación de Zona	Salud y Sanidad Escolar, Protección Civil y del Ambiente	De acuerdo a la necesidad de las Brigadas Ecológicas
Febrero 23 al 26	Capacitación en Salud Bucal y Medicina Alternativa e Instalación de Brigadas para Diagnóstico y Tratamiento	Personal de las Coordinaciones Norte y Centro Norte	Coordinación de Zona	Salud y sanidad Escolar, Protección Civil y del Ambiente	

Febrero 23 al 26	Socializar y capacitar al personal con perfil afín quienes se harán cargo de Desarrollar el Programa del Departamento	Personal de las Coordinaciones Norte y Centro Norte	Coordinación de Zona	Salud y Sanidad Escolar, Protección civil y del Ambiente	
Febrero 25 y 26	Curso de encuadernación Zona Altos	Bibliotecarios de Zona Altos Depto. Bibliotecas	P/11 San Cristóbal	Depto. Bibliotecas	
Febrero 25 y 26	Reunión Regional de Bibliotecarios Zona Centro Norte	Bibliotecarios de Zona Centro Norte Coordinación de Zona Depto. Bibliotecas	Centro cultural y Deportivo Jaime Sabines	Depto. Bibliotecas	
Febrero 25 y 26	Reunión de Coordinadores de Zona	Dirección Académica, Subdirectores de Área y Coordinadores de Zona	Tuxtla Gutiérrez	Subdirección de Desarrollo Académico	Presentación y seguimiento de Programas Académicos
Febrero y Marzo	Capacitación, Promoción y Difusión de la Beca.	Personal del Depto. de Progr. Especiales y Encargados de la Beca.	Coordinaciones y Planteles.	Depto. de Progr. Esp. Programa de Beca de la SEP.	
Marzo	Incorporación de estudiantes	Personal del SEA.	Centro de Asesoría 02 Tuxtla C.A. 03 El Amate C.A. 04 Tapachula	Depto. de Progr. Esp. Programa de Sistema de Educación Abierta	
Marzo	Organizar ceremonias	Personal del SEA.	Centro de Asesoría, 02 Tuxtla, C.A. 03 El Amate y C.A. 04 Tapachula.	Depto. de Progr. Esp. Programa de Sistema de Educación Abierta	

Marzo	Tramite del pago de Gratificación a Asesores	Personal del Depto. de Programas Especiales	Centro de Asesoría, C.A. 03 El Amate y C.A. 04 Tapachula.	Depto. de Progr. Esp. Programa de Sistema de Educación Abierta	
Marzo	Reunión de Evaluación y Seguimiento en las Coordinaciones	Personal de Coordinaciones y del Depto. de Progr. Especiales.	Coordinaciones	Depto. de Progr. Esp. Programa de Taller de Habilidades Lingüística de Español	
Marzo	Curso de Capacitación para la Certificación de la Beca.	Responsable de la Certificación, Personal de Oportunidades y del Depto. de Progr. Especiales	Coordinaciones	Depto. de Progr. Esp. Programa de Beca de Oportunidades	
Marzo	Verificar la Certificación de Permanencia Escolar de alumnos beneficiados con la Beca de Oportunidades	Responsables de Certificar las Becas y Personal del Progr. Especiales.	Planteles	Depto. de Progr. Esp. Programa de Beca de Oportunidades	
Marzo	Promoción y Difusión del SEA	Personal del SEA.	Tuxtla, Tapachula, Reforma, Comitán, San Cristóbal y Palenque	Depto. de Progr. Esp. Programa de Sistema de Educación Abierta	
Marzo	Inicio del Programa de Alfabetización	Directores, Docentes, Alumnos, Adultos y Depto. Progr. Esp.	Comunidades	Depto. de Progr. Esp. Programa de Alfabetización	Dependiendo del cumplimiento del I.E.A.
Marzo	Visita de grupo de jóvenes de la Preparatoria Arroyo de el Monte, California	Alumnos	Planteles	Departamento de Vinculación	Fomentar las relaciones Internas de la Dirección General

Marzo	Publicación de la Revista "Bachilleres de Chiapas"	Planteles y Áreas de Dirección General	Departamento de Difusión Cultural	Oficina de Difusión Cultural	
Marzo	Mantenimientos Red EDUSAT y CCD'S	Personal del Depto. Técnico de EMSaD.	Centros EMSaD y planteles	Depto. Técnico de EMSaD	
Marzo	Seguimiento de actividades del Depto. Técnico	Coordinador de la zona norte	Coordinación zona altos	Subdirección de EMSaD	
Marzo 1	Reunión de trabajo en la Coordinación Selva.	Personal de la Coordinación y del Depto. de Laboratorios	Coordinación	Depto. de Rec. Mat. Depto. De Laboratorios Coordinación.	
Marzo 1 y 2	Reunión en coordinaciones de zona para revisión de secuencias didácticas, lineamientos de evaluación y estrategias de enseñanza de los centros EMSaD	Personal de las Coordinaciones y del depto. Académico de EMSaD	Coordinación Centro Fraylesca	Departamento Académico de EMSaD y coordinaciones de zona	
Marzo 1 y 2	Seguimiento Coordinación de la Zona Fraylesca	Coordinación de Zona Fraylesca	Coordinación de zona	Depto. Bibliotecas	
Marzo 01 al 5	Supervisión de Proyectos Productivos en Planteles	Zona Altos	11 San Cristóbal 24 Teopisca 61 Chanal 120 Nachig 137 Chalam	Departamento de Vinculación	Supervisión a Planteles que tienen Proyectos de continuidad y apertura

Marzo 1 al 5	Reunión del Colegiado de Docentes en Planteles	Docentes que imparten en primero y segundo semestre	47 planteles de la Zona Costa.	Depto. Capacitación Y Prof. Docente	Seguimiento a la implementación de la RIEMS y Capacitación a Docentes de nuevos planteles.
Marzo 1, 2, 8 y 9	Reunión en oficinas centrales para la elaboración de Material Didáctico en la Enseñanza de Química Física y Matemáticas, en Lengua Tzotzil y Tzeltal	Asesores de diferentes Centros EMSaD		Departamento Académico de EMSaD	
Marzo 2	Reunión de trabajo en la Coordinación Selva Norte.	Personal de la Coordinación y del Depto. De Laboratorios.	Coordinación	Depto. De Rec. Mat, Depto. De Laboratorios, Coordinación.	
Marzo 2 al 5	Socializar y capacitar al personal con perfil afín quienes se harán cargo de desarrollar el Programa del Departamento	Personal de las Coordinaciones Costa e Istmo Costa	Coordinación de Zona	Salud y sanidad Escolar, Protección Civil y del Ambiente	
Marzo 2 al 5	Implementación de filtros sanitarios para la detección oportuna de posibles casos de influenza AH1N1 y recepción de los reportes y envíos a la SEP.	Personal de las Coordinaciones Costa e Istmo Costa	Coordinación de Zona	Salud y Sanidad Escolar, Protección Civil y del Ambiente	

Marzo 2 al 5	Capacitación en Salud Bucal y Medicina Alternativa e Instalación de Brigadas para Diagnóstico y Tratamiento.	Personal de las Coordinaciones Costa e Istmo Costa	Coordinación de Zona	Salud y Sanidad Escolar, Protección Civil y del Ambiente	
Marzo 2 al 5	Capacitaciones a Brigadas Ecológicas en Temas de Salud y Protección Ambiental	personal de las Coordinaciones Costa e Istmo Costa	Coordinación de Zona	Salud y Sanidad Escolar, Protección Civil y del Ambiente	De acuerdo a la necesidad de las Brigadas Ecológicas
Marzo 3	Reunión de trabajo en la Coordinación Norte.	Personal de la Coordinación y del Depto. de Laboratorios.	Coordinación	Depto. De Rec. Mat, Depto. de Laboratorios, Coordinación.	
Marzo 3 y 4	Seguimiento Coordinación de Zona norte	Coordinación de Zona norte depto. Bibliotecas	Coordinación de zona Norte	Depto. De Bibliotecas	
Marzo 3 y 4	Seguimiento Coordinación Centro Norte	Coordinación de Zona Centro Norte Depto. de Bibliotecas	Coordinación de Zona Centro Norte	Dpto. de Bibliotecas	
Marzo 4	Reunión de trabajo en la Coordinación Altos.	Personal de la Coordinación y Depto. de Laboratorios.	Coordinación	Deptos. de Rec. Mat., de Lab. Y Coordinación.	
Marzo 4 y 5	Reunión con Asesores de Centros EMSaD y personal de IMEPREV para la adecuación del programa de salud.	Asesores de Centros EMSaD y personal de IMEPREV	Oficinas Centrales del Colegio	Departamento académico de EMSaD	

Marzo 4 y 5	Reunión regional de Bibliotecarios Zona Selva	Bibliotecarios de Zona Selva	Plantel 16 Ocosingo	Depto. de Bibliotecas	
Marzo 4 y 5	Curso de encuadernación Zona Costa	Bibliotecarios de zona costa. Coordinación de Zona depto. Bibliotecas	Plantel 08 Tapachula	Depto. de Bibliotecas	
Marzo 5	Reunión de trabajo en la Coordinación Centro Fraylesca.	Personal de la Coordinación y del Depto. de Laboratorios.	Coordinación	Depto. de Rec. Mat, Depto. De Laboratorios, Coordinación.	
Marzo 5	Día de la Mujer, Familia	Coordinación de Zona personal de la Dirección General	Auditorio "Luis Donaldo Colosio"	Departamento de Vinculación	Fomentar las relaciones internas de la Dirección General
Marzo 8	Reunión de trabajo en la Coordinación Centro Norte.	Personal de la Coordinación y del Depto. De Laboratorios.	Coordinación	Depto. De Rec. Mat, Depto. De Laboratorios, Coordinación.	
Marzo 8	Día Internacional de la Mujer	Alumnos y Trabajadores	Planteles y Auditorio "Luis Donaldo Colosio"	Departamento de Vinculación	Supervisión a Planteles que tienen Proyectos de continuidad y apertura
Marzo 8 al 12	Supervisión de Proyectos Productivos en Planteles	Zona Altos	73 El Bosque 134 San Cayetano 138 Zacatonal de Juárez 170 Sombra Carrizal 230 Huitiupán	Departamento de Vinculación	Supervisión a planteles que tiene proyectos de continuidad y apertura

Marzo 8 al 12	Red de Aprendizaje y Plataforma Virtual	Grupo Técnico Académico	Centro Cultural "Jaime Sabines"	Depto. Capac. Y Prof. Docente	Planificación y operación de puesta en marcha de la plataforma virtual
Marzo 8 al 12	Semana de salud preventiva	Personal de Oficinas Centrales	Oficinas Central	Salud y Sanidad Escolar, Protección Civil y del Ambiente	En coordinación con unidad médica del IMSS.
Marzo 8 y 9	Actualización y Capacitación al Personal de URCE del Departamento	Jefe de Departamento de Control Escolar, Coordinaciones, Directores de Planteles, Auxiliares y encargados de URCE	Tuxtla Gutiérrez	Coordinación de Zona Centro Fraylesca	Mantener actualizado a cada uno de los encargados de URCE y Auxiliares Administrativos de los planteles en el manejo de los procesos administrativos de Control Escolar, de tal manera que se logre hacer eficiente el trabajo que se realiza.
Marzo 8-17	Registro de Primera Evaluación Sumativa Parcial	Personal Docente de Planteles	Plantel	Dirección del Plantel y Unidades de Registro y Control Escolar	Reportar resultados de la primera evaluación Sumativa Parcial. 26 marzo
Marzo 9	Reunión de Trabajo en la Coordinación Sierra.	Personal de la Coordinación y del Depto. de laboratorios.	Coordinación	Depto. De Rec. Mat, Depto. de Laboratorios, Coordinación.	

Marzo 9 y 10	Reunión en Coordinaciones de Zona para Revisión de Secuencias Didácticas, Lineamientos de Evaluación y Estrategias de Enseñanza de los Centros EMSaD	Personal de las Coordinaciones y del Depto. Académico de EMSaD	Coordinación Sierra Fronteriza	Departamento Académico de EMSaD y Coordinaciones de Zona	
Marzo 9,10	Reunión Regional de Bibliotecarios Zona Norte	Depto. Bibliotecas Bibliotecarios de Zona Norte Coordinación de Zona Depto. Bibliotecas	Coordinación de Zona	Depto. Bibliotecas	
Marzo 10 y 11	Actualización y Capacitación al Personal de URCE del Departamento	Jefe de Departamento de Control Escolar, Coordinaciones, Directores de Planteles, Auxiliares y Encargados de URCE	Tuxtla Gutiérrez	Coordinación de Zona. Centro Norte	Mantener actualizado a cada uno de los encargados de URCE y Auxiliares Administrativos de los planteles en el manejo de los procesos Administrativos de Control Escolar, de tal manera que se logre hacer eficiente el trabajo que se realiza.
Marzo 12	Creación de las Brigadas Ecológicas	Personal de Oficinas Centrales	Auditorio Luis Donaldo Colosio	Salud y Sanidad Escolar, Protección Civil y del Ambiente	

Marzo 11, 12	Visita Evaluación y Seguimiento	Depto. Act. Cult. Dep. Y Ecol. y Coordinación Zona Altos	Coordinación Zona Altos	Depto. Act. Cult. Deportivas y Ecológicas	
Marzo 11 y 12	Reunión Regional de Bibliotecarios Zona Selva-Norte.	Bibliotecarios de zona Selva-Norte Coordinación de Zona Depto. Bibliotecas	Pl- 14 Tila	Depto. de Bibliotecas	
Marzo 11 y 12	Seguimiento Coordinación de Zona Costa	Coordinación de Zona Costa. Depto. de Bibliotecas	Coordinación Zona Costa	Depto. de Bibliotecas	
Marzo 12	Establecimiento de actividades de las Brigadas Ecológicas en Oficinas Centrales	Brigadistas de Oficinas Centrales	Auditorio Luis Donaldo Colosio	Salud y Sanidad Escolar, Protección Civil y del Ambiente	
Marzo 12	Creación de las Brigadas Ecológicas	Personal de Oficinas Centrales	Auditorio Luis Donaldo Colosio	Salud y Sanidad Escolar, protección Civil y del Ambiente	
Marzo 15 al 19	Supervisión de Proyectos Productivos en Planteles	Zona Altos	124 Pueblo Nuevo Sitalá 172 La Ceiba 180 Los Pozos 196 Stenlejsotztetic	Departamento de Vinculación	Supervisión a planteles que tienen proyectos de continuidad y apertura.
Marzo 16 y 17	Visita de Evaluación y seguimiento	Depto. Act. Cult. Dep. Y Ecol. y Coordinación Zona Costa	Coordinación Zona Costa	Depto. Act. Cult. Dep. Y Ecol.	
Marzo 16 y 17	Reunión en Coordinaciones de Zona para Revisión de secuencias Didácticas, lineamientos de	Personal de las Coordinaciones y del Depto. Académico de EMSaD	Coordinación Altos	Departamento académico de EMSaD Y coordinaciones de zona	

	Evaluación y Estrategias de Enseñanza de los Centros EMSaD				
Marzo 16 y 17	Seguimiento Coordinación de Zona Istmo -Costa	Istmo – Costa Depto. Bibliotecas	Zona Istmo -Costa	Depto. Bibliotecas	
Marzo 16 y17	Reunión Regional de Bibliotecarios Zona Costa	Bibliotecarios de Zona Costa Coordinación de Zona Depto. de Bibliotecas	P/- 08 "Tapachula"	Depto. Bibliotecas	Reunión regional de bibliotecarios zona costa
Marzo 16 y 17	Actualización y Capacitación al Personal de URCE del Departamento	Jefe de Departamento de Control Escolar, Coordinaciones, Directores de Planteles, Auxiliares y Encargados de URCE	Comitán	Coordinación de Zona. Fronteriza	Mantener actualizado a cada uno de los encargados de URCE y Auxiliares Administrativos de los planteles en el manejo de los procesos administrativos de control escolar, de tal mantener que se logre hacer eficiente el trabajo que se realiza.
Marzo 16 al 19	Curso "Manejo de Plataforma Virtual"	Grupo Técnico Académico	Centro Cultural "Jaime Sabines"	Depto. Capac. y Prof. Docente y Departamento de Informática	Superación personal (sujeto a fecha de convenio con el Departamento de Informática)

Marzo 17, 18 y 19	Reunión de Directores Generales	Directores Generales y Académicos de 28 Estados de la República	Tuxtla Gutiérrez San Cristóbal de las Casas	Dirección Académica, Subdirección de Extensión Académica	
Marzo 18, 19	Visita de Evaluación y seguimiento	Depto. Act. Cult. Dep. y Ecol. Y Coordinación Zona Istmo Costa	Coordinación Zona Istmo Costa	Depto. Act. Cult. Dep. y Ecol.	
Marzo 18 y 19	Actualización y Capacitación al Personal de URCE del Departamento	Jefe de departamento de Control Escolar, Coordinaciones, Directores de Planteles, Auxiliares y encargados de URCE	Tapachula	Coordinaciones de Zona Costa e Istmo Costa	Mantener actualizado a cada uno de los encargados de URCE y auxiliares administrativos de los planteles en el manejo de los procesos administrativos de Control Escolar, de tal manera que se logre hacer eficiente el trabajo que se realiza.
Marzo 22	Día Mundial del Agua	Alumnos y trabajadores	Planteles y Patio Cívico	Departamento de Vinculación de Coordinaciones de Zona y planteles	Se elabora una hoja informativa alusiva y se da difusión a diversos materiales promocionales para emprender una campaña de valoración y uso regional del agua

Marzo 22 y 23	Reunión Regional de Bibliotecarios Zona Altos	Bibliotecarios de Zona Altos Coordinación de Zona	Plantel 11 San Cristóbal	Depto. Bibliotecas	
Marzo 22 al 23	Reunión del colegiado de docentes en planteles	Docentes que imparten en primero y segundo semestre	29 planteles de la Zona Norte.	Depto. Capac. Y Prof. Docente y Grupo Técnico Académico	Seguimiento a la implementación de la RIEMS y Capacitación a Docentes de nuevos planteles.
Marzo 22 al 16 de abril	Inscripciones para el Segundo Examen del Acuerdo 286.	Personal del Depto.	Depto. De Programas Esp.	Depto. de Progr. Esp. Programa de Acuerdo Secretarial 286	
Marzo 22-26	Proceso de Selección Intramuros	Directivos, Docentes y alumnos de los Planteles	Cada plantel	Directores de plantel	Seleccionar tres alumnos por cada bloque para participar en la etapa regional
Marzo 22 al 26	Museo Interactivo "Oruga de la Ciencia"	Alumnos, Docentes, Coordinador, Autoridad local	Plantel 68 sabanilla	COCyTECH, Coordinación, Autoridad Local, Depto. de Laboratorios	Alumnos beneficiados 2,255
Marzo 23 y 24	Feria Profesiográfica Zona Centro Fraylesca y Centro Norte	Orientadores Educativos, alumnos, personal del Departamento y Universidades	Tuxtla Gutiérrez	Depto. Psicopedagógico y Coordinación de Zona	Brindar información de carreras profesionales a los jóvenes de 5º y 6º Semestre.
Marzo 24	Día Mundial de la Tuberculosis	Personal de Oficinas Centrales	Auditorio Luis Donaldo Colosio	Salud y sanidad Escolar, Protección Civil y del ambiente	

Marzo 24 y 25	Reunión Regional de Bibliotecarios Zona Sierra-Fronteriza	Coordinación de Zona Sierra-Fronteriza Depto. Bibliotecas	Coordinación Zona Sierra-Fronteriza	Depto. Bibliotecas	
Marzo 25 y 26	Feria Profesiográfica Zona Istmo Costa	Orientadores Educativos, alumnos, Personal del Departamento y Universidades	Pijijiapan, Chis.	Depto. Psicopedagógico y Coordinación de zona	Brindar información de carreras profesionales a los jóvenes de 5º y 6º Semestre.
Marzo 25 al 26	Reunión del Colegiado de Docentes en Planteles	Docentes que imparten en Primero y Segundo semestre	27 Planteles de la Zona Altos.	Depto. Capac. Y Prof. Docente y Grupo Técnico Académico	Seguimiento a la implementación de la RIEMS y Capacitación a Docentes de nuevos planteles.
Marzo 30	Publicación del Manual y Formatos del Programa de Estímulo al Desempeño Docente 2010	Departamento de Evaluación Académica	Tuxtla Gutiérrez	Departamento de Evaluación Académica	
Marzo Abril	Historial Académico	Promoción Docente Directores y Docentes	Planteles y Centros EMSaD de todas las Zonas	Promoción Docente	
Marzo a Mayo	Brindar servicios de Capacitación en Producción de Programas de Radio, Serigrafía y Rotulación en unisel	Alumnos y trabajadores	Planteles y Ordinaciones de Zona	Departamento de Difusión Cultural	

Marzo a Diciembre	Capacitación del Grupo Técnico Académico en Inglés y Lenguas Indígenas	Grupo Técnico Académico	Centro Cultural "Jaime Sabines"	Depto. Capac. Y Prof. Docente	Se sugiere que quien capacite sea el Centro de Lenguas de la UNICACH
Abril	Trámite del pago de gratificación a asesores	Personal del Depto. de Programas Especiales	Centro de Asesoría 03 El Amate y C.A. 04 Tapachula.	Depto. de Progr. Esp. Programa de Sistema de Educación Abierta	
Abril	Reunión de Evaluación y Seguimiento en las Coordinaciones	Personal de Coordinaciones y del Depto. De Progr. Especiales.	Coordinaciones	Depto. de Progr. Esp. Programa de taller de habilidades lingüística en español	
Abril	Ceremonia de entrega de Certificados del 1er periodo del 2010	Personal del Depto.	Auditorio "Luis Donaldo Colosio"	Depto. de Progr. Esp. Programa de Acuerdo Secretarial 286	
Abril	Supervisión en las Coordinaciones de Zona, para verificar el avance del programa.	Personal dpto. Progr. Esp. Coord., Directores y Docente	Coordinaciones	Depto. de Progr. Esp. Programa de Alfabetización	
Abril	Aplicación de exámenes	Personal del SEA.	Centro de Asesoría 02 Tuxtla, C.A. 03 El Amate y C.A. 04 Tapachula.	Depto. de Progr. Esp. Programa de Sistema de Educación Abierta	
Abril	Supervisiones	Asesores, alumnos y personal del SEA.	Centro de Asesoría 02 Tuxtla, C.A. 03 El Amate y C.A. 04 Tapachula.	Depto. de Progr. Esp. Programa de sistema de Educación Abierta	
Abril	Visitas de inducción a Planteles con Bajo Rendimiento Académico	Departamento de Evaluación Académica Zona Costa 20 y 21 Abril	Instalaciones de las Coordinaciones	Dirección Académica Subdirección de Desarrollo Académico	Orientación sobre tópicos de calidad y mejoramiento continuo en el desempeño

		Istmo Costa 22 y 23 abril Zona Fronteriza 25 y 26 Abril			Educativo
Abril	Mantenimientos red EDUSAT y CCD'S	Personal del dpto. Técnico de EMSaD.	Centros EMSaD y planteles	Depto. Técnico de EMSaD	
Abril	Seguimiento de actividades del depto. Técnico	Coordinador de la zona Sierra Fronteriza	Coordinación Zona Sierra Fronteriza	Subdirección de EMSaD	
Abril	Revisión y actualización de las Unidades de Control Escolar (URCE)	Personal del Departamento de Control Escolar	37 planteles del Colegio de Bachilleres de Chiapas	Departamento de Control Escolar	Revisión de la Documentación de las Unidades de Registro y Control en los 284 planteles
Abril 7	Día Mundial de la Salud	Personal de Oficinas Centrales	Auditorio "Luis Donaldo Colosio"	Salud y Sanidad Escolar	
Abril 12	Supervisión de Proyectos Productivos en Plantel	Istmo Costa	04 Pijijiapan	Departamento de Vinculación	Supervisión a Planteles que tienen Proyectos de continuidad y apertura
Abril 12	Impresión de documentos oficiales	Jefes de departamentos de Control Escolar y Servicios Materiales	Tuxtla Gutiérrez	Departamentos de Control escolar y Servicios Materiales	Impresión de formatos para la emisión oportuna de documentos oficiales
Abril 12 y 13	Feria Profesiográfica zona altos	Orientadores Educativos, Alumnos, Personal del Departamento y Universidades	San Cristóbal, chis.	Depto. Psicopedagógico y Coordinación de Zona	Brindar información de carreras profesionales a los jóvenes de 5º y 6º Semestre.

Abril 12-16	Jornada Académica Estudiantil Regional	Alumnos ganadores de la Etapa Intramuros	Cada Coordinación elije el lugar	Coordinación de Zonas	Seleccionar tres alumnos por cada bloque para participar en cada etapa estatal
Abril 12 al 16	Museo interactivo "Oruga de la Ciencia"	Alumnos, docentes, Coordinador, autoridad local	Plantel 78 Tenejapa.	COCyTECH, coordinación, autoridad local, depto. De laboratorios	Alumnos beneficiados 440
Abril 13	Solicitud de los componentes formativos 2010 B	Directores de Planteles, Coordinadores de Zona	Tuxtla Gutiérrez	Departamento de Evaluación Académica	
Abril 13,14	Visita de Evaluación y Seguimiento	Depto. Act. Cult. Dep. Y Ecol. Y Coordinación Zona Selva norte	Coordinación Zona Selva Norte	Depto. Act. Cult. Dep. y Ecológicas	
Abril 13 y 14	Reunión en coordinaciones de zona para revisión de Secuencias Didácticas, Lineamientos de Evaluación y Estrategias de Enseñanza de los Centros EMSaD	Personal de las Coordinaciones y del Depto. Académico de EMSaD	Coordinación Centro Norte	Departamento Académico de EMSaD Y Coordinaciones de Zona	
Abril 13 y 14	Reunión con docentes que imparten formación para el trabajo	Docentes	29 planteles de la Zona Selva.	Depto. Capac. Y Prof. Docente y Grupo Técnico Académico	Revisión y/o rediseño de los planes y Programas de formación para el trabajo
Abril 13 al 16	Supervisión de Proyectos Productivos en Plantel	Coordinación Costa	40 Felipe Carrillo Puerto	Departamento de vinculación	Supervisión a planteles que tienen proyectos de continuidad y apertura

Abril 13 al 16	Programa de Detección de Riesgos Cardiovasculares	Coordinación Centro Norte	Coordinación de Zona	Salud y Sanidad Escolar, Protección Civil y del Ambiente	En coordinación con el IMEPREV
Abril 13 al 16	Semana de Salud Preventiva	Coordinación Centro Norte	Coordinación de Zona	Salud y Sanidad Escolar, Protección Civil y del Ambiente	En Coordinación con Unidad Médica del IMSS.
Abril 14 y 15	Feria Profesiográfica Zona Sierra Fronteriza	Orientadores Educativos, alumnos, Personal del Departamento y Universidades	Comitán, chis.	Depto. Psicopedagógico y Coordinación de Zona	Brindar información de carreras profesionales a los jóvenes de 5º y 6º Semestre.
Abril 15,16	Visita de Evaluación y Seguimiento	Depto. Act. Cult. Dep. y Ecol. y Coordinación Selva	Coordinación Zona Selva	Depto. Act. Cult. Dep. Y Ecol.	
Abril 14-16	Análisis y Reestructuración de Programas de Estudios de PYMES y Docencia Rural	Docentes de Planteles, Grupo Técnico y Oficina de Evaluación Curricular	Tuxtla Gutiérrez	Departamento de Evaluación	
Abril 15 y 16	Seguimiento Coordinación de Zona Sierra -Fronteriza	Coordinación de Zona Sierra-Fronteriza Depto. Bibliotecas	Coordinación de Zona Sierra-Fronteriza	Depto. Bibliotecas	
15 al 16 de abril	Reunión del Colegiado de Docentes en Planteles	Docentes que imparten en primero y segundo semestre	29 Planteles de la Zona Selva.	Depto. Capac. Y Prof. Docente y Grupo Técnico Académico	Seguimiento a la implementación de la RIEMS y capacitación a docentes de nuevos planteles.

Abril 19	Reunión de trabajo en la Coordinación Costa.	Personal de la Coordinación y del Depto. Laboratorios.	Coordinación	Depto. de Rec. Mat, dept. de Laboratorios, coordinación.	
Abril 19 y 20	Feria Profesiográfica Zona norte	Orientadores educativos, Alumnos, Personal del Departamento y Universidades	Palenque, Chis.	Depto. Psicopedagógico y Coordinación de zona	Brindar información de carreras profesionales a los jóvenes de 5º y 6º Semestre.
Abril 19 y 20	Reunión en Coordinaciones de Zona para Revisión de Secuencias Didácticas, Lineamientos de Evaluación y Estrategias de Enseñanza de los Centros EMSaD.	Personal de las coordinaciones y del Depto. Académico de EMSaD	Coordinación Costa	Departamento Académico de EMSaD y Coordinaciones de Zona	
Abril 19 al 20	Reunión del Colegiado de Docentes en Planteles	Docentes que imparten en primero y segundo semestre	25 planteles de la zona istmo costa.	Depto. Capac. Y Prof. Docente y Grupo Técnico Académico	Seguimiento a la implementación de la RIEMS y capacitación a docentes de nuevos planteles.
Abril 19 al 23	Supervisión de Proyectos Productivos en Planteles	Costa	03 Cacahoatán 29 Unión Juárez 30 Santo Domingo 48 Metapa 225 Veinte de Nov.	Departamento de Vinculación	supervisión a planteles que tienen proyectos de continuidad y apertura

Abril 19 al 30	Aplicación del Examen Diagnóstico Departamental	Departamento de Evaluación Académica y Coordinaciones de Zona	Instalaciones de Plantel	Dirección Académica de Subdirección de Desarrollo Académico	Aplica personal de las Coordinaciones de Zona
Abril 19 al 30	Registro de Cédulas de Inscripción al Programa de Estímulo al Desempeño Docente	Docentes, Directores de Plantel y Coordinaciones de Zona	Oficinas de Coordinación de Zona	Dirección Académica de Subdirección de Desarrollo Académico	Los interesados entregan Cédulas a la Dirección del Plantel y éstas a la Coordinación de Zona
Abril 20	Reunión de trabajo en la Coordinación Ismo Costa.	Personal de la Coordinación y del Depto. de Laboratorios.	Coordinación	Depto. De Rec. Mat, depto. De laboratorios, Coordinación.	
Abril 20 y 21	Seguimiento coordinación de Zona Selva -Norte	Coordinación de zona Selva – Norte Depto. Bibliotecas	Coordinación Selva- Norte	Depto. Bibliotecas	
Abril 20 al 23	Programa de Detección de Riesgos Cardiovasculares	Coordinación Costa	Coordinación de Zona	Salud y Sanidad Escolar, Protección Civil y del Ambiente	En Coordinación con el IMEPREV
Abril 20 al 23	Semana de Salud Preventiva	Coordinación costa	Coordinación de Zona	Salud y sanidad Escolar, Protección Civil y del Ambiente	En coordinación con unidad médica del IMSS.
Abril 21 y 22	Feria Profesiográfica zona selva norte	Orientadores Educativos, Alumnos, Personal del Departamento y Universidades	Yajalón, Chis.	Depto. Psicopedagógico y Coordinación de Zona	Brindar información de Carreras Profesionales a los jóvenes de 5º y 6º Semestre.

Abril 21 al 23	Reunión del Colegiado de Docentes en Planteles	Docentes que imparten en primero y segundo semestre	31 planteles de la zona centro frailesca.	Depto. Capac. Y Prof. Docente y Grupo técnico académico	Seguimiento a la implementación de la RIEMS y capacitación a docentes de nuevos planteles.
Abril 22	Día de la tierra	Alumnos y trabajadores	Planteles y patio cívico	Departamento de vinculación, coordinaciones de Zona y Planteles	Se elabora hoja informativa para la preservación de la tierra y su proyección como sitio de interés y para su protección
Abril 22,23	Visita de Evaluación y seguimiento	Depto. Act. Cult. Dep. Y Ecol. Y Coordinación zona sierra fronteriza	Coordinación Zona Sierra Fronteriza	Depto. Act. Cult. Dep. Y Ecol.	
Abril 22 y 23	Seguimiento Coordinación de Zona Selva	Coordinación de zona selva depto. Bibliotecas	Coordinación selva	Depto. Bibliotecas	
Abril 22 y 23	Reunión de Coordinadores de Zona	Dirección académica, subdirectores de área y coordinadores de zona	Tapachula	Subdirección de desarrollo académico	Seguimiento de programas académicos
Mayo 24 al 28	Museo Interactivo "Oruga de la ciencia"	Alumnos, Docentes, Coordinador, Autoridad local	Plantel 156 El Corralito	COCyTECH, Coordinación, autoridad Local, Depto. de Laboratorios	Alumnos beneficiados 1,097
Abril 25	Día Mundial del Paludismo	Personal de Oficinas Centrales	Auditorio Luis Donaldo Colosio	Salud y sanidad escolar, protección civil y del ambiente	

Abril 26 al 30	Supervisión de Proyectos Productivos en Planteles	Costa	05 Huehuetán 37 La Grandeza	Departamento de vinculación	Supervisión a planteles que tienen proyectos de continuidad y apertura
Abril 26 al 30	Museo interactivo "Oruga de la Ciencia"	Alumnos, docentes, coordinador, autoridad local	Plantel 25 Chilón	COCyTECH, Coordinación, Autoridad Local, Depto. De laboratorios	Alumnos beneficiados 2,446
Abril 26 y 27	Feria Profesiográfica Zona Selva	Orientadores Educativos, Alumnos, Personal del Departamento y Universidades	Ocosingo, Chis.	Depto. Psicopedagógico y Coordinación de Zona	Brindar información de carreras profesionales a los jóvenes de 5º y 6º Semestre.
Abril 26 y 27	Reunión con docentes que imparten formación para el trabajo	Docentes	35 planteles de la Zona Centro Norte.	Depto. Capac. y Prof. Docente y Grupo Técnico Académico	Revisión y/o rediseño de los planes y Programas de formación para el trabajo
Abril 27 al 30	Programa de Detección de Riesgos Cardiovasculares	Coordinación Centro Fraylesca	Coordinación de Zona	Salud y sanidad escolar, protección civil y del ambiente	En coordinación con el IMEPREV
Abril 27 al 30	Semana de Salud Preventiva	Coordinación centro Fraylesca	Coordinación de zona	Salud y sanidad escolar, protección civil y del ambiente	En Coordinación con Unidad Médica del IMSS.
Abril 28	Día Mundial de la Seguridad y la Salud en el Trabajo	Personal de Oficinas Centrales	Auditorio "Luis Donaldo Colosio"	Salud y Sanidad Escolar, Protección Civil y del Ambiente	
Abril 28 y 29	Feria Profesiográfica Zona Costa	Orientadores Educativos, Alumnos, Personal del Departamento y Universidades	Tapachula, Chis.	Depto. Psicopedagógico y Coordinación de Zona	Brindar información de carreras Profesionales a los jóvenes de 5º y 6º Semestre.

Abril 28 y 29	Seguimiento Coordinación de Zona Altos	Coordinación de Zona Altos Depto. Bibliotecas	Coordinación Altos	Depto. Bibliotecas	
Abril 28, 29 y 30	Taller de Educación a Distancia	Presidentes de Academia de Centros EMSaD	Oficinas Centrales Del Colegio	Departamento Académico de EMSaD	Se solicitó la Intervención del facilitador al área correspondiente.
Abril 28 al 30	Reunión del colegiado de docentes en planteles	Docentes que imparten en primero y segundo semestre	35 planteles de la Zona Centro Norte.	Depto. Capac. Y Prof. Docente y Grupo Técnico Académico	Seguimiento a la implementación de la RIEMS y Capacitación a Docentes de nuevos planteles.
Abril 29 y 30	Jornada Académica Estudiantil Etapa Estatal	270 alumnos ganadores de la Estatal Regional	Tuxtla Gutiérrez, plantel 13 Tuxtla Oriente	Dirección Académica y Departamento de Evaluación	Seleccionar un alumno por cada bloque para representar el Estado en el Sur sureste, los segundos lugares de los bloques a, d y e representarán al Colegio en el Encuentro Académico del Sur Sureste
Abril 30	Encuentro Intercolegial Deportivo Etapa Subregional	Alumnos y Promotores	Coordinación de Zona	Coordinación de Zona	Las coordinaciones de zona organizarán encuentros sub-regionales conforme lo dispongan a partir de la fecha hasta el 30 de abril

Abril 30	Muestra Gastronómica y Cultural, Plantel Ocozocoautla	Personal Dir. Gral.	Patio cívico	Vinculación, Subdirección de Servicios educativos Y bibliotecas	Fomentar las relaciones internas de la dirección general
Abril 30	Concurso estatal de Cartel alusivo al Fomento a la Lectura	Depto. Bibliotecas	Depto. Bibliotecas	Depto. Bibliotecas	
Abril	Visitas de las Coordinaciones de Zona para Promover las Becas de la Universidad EARTH, con alumnos del 5° y 6° semestre.	Alumnos	Planteles	Departamento de Vinculación, Coordinaciones de Zona y Planteles	Se elabora hoja informativa para la presentación y Difusión de las Becas sed/semilla.
Abril	Presentar requisición de materiales de Encuadernación	Depto. Bibliotecas Depto. de Recursos Materiales	Dirección General	Depto. Bibliotecas	
Abril	Presentar Requisición de útiles para Bibliotecas	Depto. Bibliotecas Depto. de Recursos Materiales	Dirección General	Depto. Bibliotecas	
Abril	Entrega de Credenciales de Bibliotecas a alumnos de nuevo Ingreso semestre. 2010-A	Depto. Bibliotecas	Coordinaciones de Zona	Depto. Bibliotecas	
Abril y Mayo	Dar atención a problemas que presenten los alumnos para el cobro de la Beca o proceso de Registro.	Personal del depto. De Progr. Especiales.	Departamento de Programas Especiales	Depto. de Progr. Esp. Programa de Beca de la SEP.	

Mayo	Reunión de Evaluación y Seguimiento en las Coordinaciones	Personal de Coordinaciones Y del Depto. de Progr. Especiales.	Coordinaciones	Depto. de Progr. Esp. Programa de taller de Habilidades Lingüísticas en Español	
Mayo	Supervisión en las Coordinaciones de Zona, para Verificar el avance y Evaluaciones del Programa.	Personal dpto. Progr. Esp. Coord., directores y docente	Coordinaciones	Depto. de Progr. Esp. Programa de alfabetización	Si el IEA aplica las evaluaciones
Mayo	Verificar la Certificación de permanencia escolar de alumnos Beneficiados con la Beca de Oportunidades	Responsables de Certificar las Becas y Personal del Progr. Especiales.	Planteles	Depto. de Progr. Esp. Programa de Beca de Oportunidades	
Mayo	Promoción y difusión del SEA	Personal del SEA.	Tuxtla, Tapachula, Reforma, Comitán, San Cristóbal y Palenque	Depto. de Progr. Esp. Programa de sistema de educación abierta	
Mayo	Incorporación de Estudiantes	Personal del SEA.	Centro de Asesoría 02 Tuxtla C.A. 03 El Amate C.A. 04 Tapachula	Depto. de Progr. Esp. Programa de sistema de educación abierta	
Mayo	Aplicación de Exámenes	Personal del SEA.	Centro de Asesoría 02 Tuxtla, C.A. 03 el amate y C.A. 04 Tapachula.	Depto. de Progr. Esp. Programa de sistema de educación abierta	
Mayo	Tramite del pago de gratificación a Asesores	Personal del Depto. de Programas Especiales	Centro de asesoría 03 el amate y C.A. 04 Tapachula.	Depto. de Progr. Esp. Programa de sistema de educación abierta	

Mayo	Visitas de inducción a Planteles con bajo rendimiento académico	Departamento de Evaluación Académica Coordinación Selva Norte 11 y 12 Mayo Coordinación Altos 13 y 14 Mayo	Instalaciones de las coordinaciones	Departamento de evaluación	Orientación sobre tópicos de calidad y mejoramiento continuo en el desempeño educativo
Mayo	Mantenimientos red EDUSAT y CCD'S	Personal del dpto. Técnico de EMSaD.	Centros EMSaD y planteles	Depto. Técnico de EMSaD	
Mayo	Seguimiento de Actividades del Depto. Técnico	Coordinador de la zona altos	Coordinación zona altos	Subdirección de EMSaD	
Mayo	Revisión y actualización de las unidades de Control Escolar (URCE)	Personal del Departamento de Control Escolar	30 Planteles del Colegio de Bachilleres de Chiapas	Departamento de Control Escolar	Revisión de la documentación de las Unidades de Registro y Control en los 284 Planteles
Mayo	Supervisión de Avances académicos de los centros EMSaD	Personal del Depto. Académico de EMSaD		Departamento académico de EMSaD	
Mayo 3	Evaluación de simulacros	Personal y alumnos del Plantel	Plantel 13 Tuxtla oriente	Salud y sanidad escolar, protección civil y del ambiente	Se realizará esta actividad de acuerdo con las coordinaciones y con un plan de estas
Mayo 3 y 4	Visita de Evaluación y Seguimiento	Depto. Act. Cult. Dep. y Ecol. y Coordinación Zona Norte	Coordinación zona norte	Depto. Act. Cult. Dep. Y Ecol.	

Mayo 3 y 4	Reunión de evaluación y seguimiento Coord. Centro Fraylesca	Personal del Departamento Psicopedagógico y Personal de la Coordinación	Tuxtla Gtz.	Depto. Psicopedagógico.	Evaluar el impacto del programa de los orientadores escolares en los alumnos de cada plantel.
Mayo 3 y 4	Actualización y Capacitación al Personal de URCE del Departamento	Jefe de Departamento de Control Escolar, Coordinaciones, Directores de Planteles, Auxiliares y Encargados de URCE	Ocosingo	Coordinaciones de Zona. Selva y Zona Norte	Mantener actualizado a cada uno de los encargados de URCE y Auxiliares Administrativos de los planteles en el manejo de los procesos administrativos de control escolar, de tal mantener que se logre hacer eficiente el trabajo que se realiza.
Mayo 4	Evaluación de Simulacros	Personal y alumnos del Plantel	Plantel 01 Tuxtla Terán	Salud y Sanidad Escolar, Protección Civil y del Ambiente	Se realizará esta actividad de acuerdo con las coordinaciones y con un plan de estas
Mayo 6	Evaluación de simulacros	Personal y alumnos del Plantel	Plantel 33 Tuxtla Polyforum	Salud y Sanidad Escolar, Protección Civil y del Ambiente	Se realizará esta actividad de acuerdo con las coordinaciones y con un plan de estas
Mayo 6	Día de las madres	Madres Trabajadoras Dirección General	Auditorio Donald Colosio	Luis Departamento de Vinculación	Fomentar las relaciones internas de la Dirección General

Mayo 6 al 7	Reunión del colegiado de docentes en planteles	Docentes que imparten en primero y segundo semestre	20 planteles de la Zona Selva Norte.	Depto. Capac. y Prof. Docente y Grupo Técnico Académico	Seguimiento a la implementación de la RIEMS y Capacitación a Docentes de nuevos planteles.
Mayo 7	Publicación de Convocatoria para registro de aspirantes y examen de selección para aspirantes de nuevo ingreso, semestre 2010-B.	Departamento de Evaluación Académica, Departamento de Informática	Sitio web del COBACH y localidades de influencia de planteles y coordinaciones de zona	Dirección académica y Subdirección de desarrollo académico	Sujeto a acuerdos establecidos en el CEPPEMS
Mayo 7	Evaluación de simulacros	Personal y alumnos del plantel	Plantel 35 Tuxtla norte	Salud y sanidad escolar, protección civil y del ambiente	Se realizará esta actividad de acuerdo con las coordinaciones y con un plan de estas
Mayo 10	Evaluación de simulacros	Personal y alumnos del plantel	Plantel 145 Tuxtla Sur	Salud y Sanidad Escolar, Protección Civil y del Ambiente	Se realizará esta actividad de acuerdo con las Coordinaciones y con un plan de estas.
Mayo 10 - 14	Reunión con 27 bibliotecarios de las nueve coordinaciones de zona, para la revisión y reestructura del nuevo manual de los servicios bibliotecarios	Centro Cultural y Deportivo Jaime Sabines	Departamento de Bibliotecas 3 Bibliotecarios de cada Coordinación de Zona	Departamento de Bibliotecas	

Mayo 11 y 12	Reunión de Evaluación y seguimiento Coord. Centro Norte	Personal del Departamento Psicopedagógico y Personal de la coordinación	Tuxtla Gutiérrez	Depto. Psicopedagógico.	Evaluar el impacto del programa de los orientadores escolares en los alumnos de cada plantel.
Mayo 11 y 12	Evaluación de simulacros	1 Plantel por Coordinación (sorteo)	Coordinación de Zona centro norte	Salud y sanidad escolar, protección civil y del ambiente	Se realizará un sorteo de los planteles participantes.
Mayo 11 y 12	Reunión en coordinaciones de zona para revisión de Secuencias Didácticas, Lineamientos de Evaluación y Estrategias de Enseñanza de los Centros EMSaD	Personal de las coordinaciones y del depto. Académico de EMSaD	Coordinación istmo costa	Departamento académico de EMSaD Y coordinaciones de zona	
Mayo 11 al 12	Reunión del Colegiado de Docentes en Planteles	Docentes que imparten en primero y segundo semestre	41 Planteles de la Zona Fronteriza.	Depto. Capac. y Prof. Docente y Grupo Técnico Académico	Seguimiento a la implementación de la RIEMS y capacitación a docentes de nuevos planteles.
Mayo 12,13,14	Revisión de Plantillas Planteles EMSaD coord. Selva y Selva Norte	Depto. Prom. Docent, Coordinadores y Directores de Planteles	Dirección General (Tuxtla Gutiérrez, Chiapas)	Promoción Docente (viáticos) Coordinaciones (pasajes y combust.)	
Mayo 11 al 14	Supervisión de Proyectos Productivos en planteles	Norte	18 San Martín Chamizal 38 Suclumpá 87 Sibal	Departamento de vinculación	Supervisión a planteles que tienen proyectos de continuidad y apertura

			95 Cenobio Aguilar 96 Egipto		
Mayo 13	Intercolegial estatal cultural	Alumnos, docentes y promotores	Planteles de Tuxtla Gutiérrez	Depto. De Act. Culturales, Deportivas y Ecológicas	
Mayo 13	Encuentro Intercolegial Deportivo. Inscripción de selecciones regionales Presentación de visores estatales a las Coordinaciones así como Programación de encuentros	Visores regionales, departamento de Act, Culturales, Deportivas y Ecológicas y Coordinaciones de Zona y un representante por Región y disciplina	Centro Cultural y Deportivo "Jaime Sabines"	Departamento de Act, Culturales, Deportivas y Ecológicas	Las Coordinaciones de Zona deberán enviar el registro de seleccionados por disciplina anexando requisitos de Convocatoria al Depto. De Act. Culturales, Deportivas y Ecológicas
Mayo 13 y 14	Reunión de evaluación y seguimiento Coord. Altos	Personal del Departamento Psicopedagógico y personal de la Coordinación	San Cristóbal, Chis.	Depto. Psicopedagógico.	Evaluar el impacto del Programa de los Orientadores escolares en los alumnos de cada plantel.
Mayo 13 y 14	Evaluación de simulacros	1 plantel por Coordinación (sorteo)	Coordinación de Zona Centro Frailasca	Salud y Sanidad Escolar, Protección Civil y del Ambiente	Se realizará un sorteo de los planteles participantes.
Mayo 13 y 14	Actualización y Capacitación al personal de URCE del Departamento	Jefe de Departamento de Control Escolar, Coordinaciones, Directores de Planteles, Auxiliares y encargados de URCE	San Cristóbal de las Casas.	Coordinación de Zona. Altos	Mantener actualizado a cada uno de los encargados de URCE y auxiliares administrativos de los planteles en el manejo de los procesos

					administrativos de Control Escolar, de tal mantener que se logre hacer eficiente el trabajo que se realiza.
Mayo 16	Aplicación del segundo examen en el año del Acuerdo 286.	Personal del Depto.	Plantel 13, Tuxtla Oriente	Depto. de Progr. Esp. Programa de Acuerdo Secretarial 286	
Mayo 17,18	Revisión de plantillas planteles EMSaD Coord. Istmo Costa y Fronteriza	Depto. Prom. Docent, Coordinadores y Directores de planteles	Dirección General (Tuxtla Gutiérrez, Chiapas)	Promoción docente (viáticos) Coordinaciones (pasajes y combust.)	
Mayo 17,18 y 19	Reunión de evaluación y seguimiento Coord. Sierra Fronteriza	Personal del Departamento Psicopedagógico y Personal de la Coordinación	Comitán, Chis.	Depto. Psicopedagógico.	Evaluar el impacto del programa de los orientadores escolares en los alumnos de cada plantel.
Mayo 17 al 21	Curso "Metodología para la elaboración de antologías"	Grupo técnico académico	Centro cultural "Jaime Sabines"	Depto. Capac. y Prof. Docente	Superación personal (se sugiere que quien capacite sea el Centro de Lenguas de la UNICACH).
Mayo 17-25	Registro de segunda Evaluación Sumativa parcial	Personal Docente de planteles	Plantel	Dirección del plantel y unidades de registro y control escolar	Reportar resultados de la segunda Evaluación Sumativa parcial. 14 de junio
Mayo 17-28	Evaluación y dictamen de los componentes formativos 2010B	Departamento de evaluación académica	Tuxtla Gutiérrez	Dirección Académica y Departamento de Evaluación	Tener autorizados para entregar a los Directores

Mayo 18 y 19	Reunión con docentes que imparten formación para el trabajo	Docentes	41 planteles de la Zona Fronteriza.	Depto. Capac. Y Prof. Docente	Revisión y/o rediseño de los planes y Programas de formación para el trabajo
Mayo 18 - 21	Supervisión de proyectos productivos en planteles	Norte	12 San José Pathuitz 125 Roberto Barrios 142 San Jerónimo Tulijá	Departamento de Vinculación	Supervisión a planteles que tienen proyectos de continuidad y apertura
Mayo 19,20,21	Revisión de plantillas planteles EMSaD coord. Costa y norte	Depto. Prom. Docent, Coordinadores y Directores de Planteles	Dirección general (Tuxtla Gutiérrez, Chiapas)	Promoción docente (viáticos) Coordinaciones (pasajes y combustible)	
Mayo 21	Entrega de expedientes a las coordinaciones de zona	Docentes, directores de plantel y coordinaciones de zona	Oficinas de coordinación de zona	Dirección académica de Subdirección de desarrollo académico	Los interesados entregan expedientes a la dirección del plantel y éstas a la coordinación de zona
Mayo 24,25 26	Reunión de evaluación y seguimiento Coordinación Istmo Costa	Personal del Departamento Psicopedagógico y personal de la coordinación	Pijijiapan, Chis.	Depto. Psicopedagógico.	Evaluar el impacto del programa de los orientadores escolares en los alumnos de cada plantel.
Mayo 24-28	Supervisión de Proyectos Productivos en planteles	Norte	128 Zamora Pico de Oro 183 Pajal Naval 188 Dos Arroyos (2 sección)	Departamento de Vinculación	Supervisión a planteles que tienen proyectos de continuidad y apertura

Mayo 25,26	Revisión de plantillas planteles EMSaD Coord. Centro Norte y Centro Fraylesca	Depto. Prom. Doc, Coordinadores y Directores de planteles	Dirección general (Tuxtla Gutiérrez, Chiapas)	Coordinaciones (viáticos y gastos de directores)	
26 de Mayo al 28 de Junio	Distribución de material impreso (cuadernillos de la DGB, fichas de identificación, pruebas orientación vocacional etc.) a las coordinaciones de zona	Personal del Departamento Psicopedagógico y Personal de la Coordinación	Tuxtla Gutiérrez, Chis.	Depto. Psicopedagógico.	Dotar a los Orientadores de material para integrar su plan de acción en plantel.
Mayo 25-28	Evaluación y seguimiento de actividades departamentales	Subdirección y Departamentos	Tuxtla Gutiérrez	Subdirección de Servicios Educativos	Evaluación del impacto educativo de las actividades
Mayo 26 y 27	Evaluación de simulacros	1 plantel por coordinación (sorteo)	Coordinación zona selva	Salud y sanidad escolar, protección civil y del ambiente	Se realizara un sorteo de los planteles participantes.
Mayo 27	Encuentro Intercolegial Deportivo fase interregional	Alumnos, promotores y visores estatales y Depto. de Act. Cult., Deportivas y Ecológicas	Plantel 19 Soyaló	Depto. De Act. Culturales, deportivas y ecológicas	Celebración de los diferentes encuentros, del cual se integrará la preselección estatal
Mayo 27	Encuentro Intercolegial Deportivo fase Interregional	Alumnos, promotores y visores estatales y Depto. de Act. Cult., Deportivas y Ecológicas	Plantel 24 Teopisca	Depto. de Act. Culturales, deportivas y ecológicas	Celebración de los diferentes encuentros, del cual se integrará la preselección estatal

Mayo 27	Encuentro intercolegial deportivo fase interregional	Alumnos, promotores y visores Estatales y Depto. de Act. Cult., Deportivas y Ecológicas	Plantel 16 Ocosingo	Depto. de Act. Culturales, deportivas y ecológicas	Celebración de los diferentes encuentros, del cual se integrará la preselección estatal
Mayo 27	Encuentro intercolegial deportivo fase interregional	Alumnos, promotores y visores estatales y Depto. de Act. Cult., Deportivas y Ecológicas	Plantel 04 Pijijiapan	Depto. de Act. Culturales, Deportivas y Ecológicas	Celebración de los diferentes encuentros, del cual se integrará la preselección Estatal
Mayo 27-30	Atender la Convención nacional de ciudades hermanas México-Estados Unidos en Puerto Vallarta, Jalisco, a fin de fortalecer las relaciones con las escuelas preparatorias de las ciudades hermanas de amarillo, Texas y el monte, california.	Trabajadores	Puerto Vallarta, Jalisco	Departamento de Vinculación	Asistencia a la Convención Nacional de Ciudades Hermanas México-Estados Unidos para fortalecer las relaciones con las escuelas Preparatorias.
Mayo 27 y 28	Actualización y capacitación al personal de URCE del departamento	Jefe de Departamento de Control Escolar, Coordinaciones, Directores de planteles, Auxiliares y encargados de URCE	Yajalón	Coordinación de Zona Selva Norte	Mantener actualizado a cada uno de los encargados de URCE y auxiliares administrativos de los planteles en el manejo

					de los procesos administrativos de control escolar, de tal manera que se logre hacer eficiente el trabajo que se realiza.
Mayo 27 y 28	Reunión del Consejo Consultivo de Directores	Dirección académica, Subdirectores de área, Coordinadores de Zona, Directores de Planteles	Tuxtla Gutiérrez	Subdirección de Desarrollo Académico	Análisis de problemáticas de los 282 planteles y construcción de propuestas para abatir el rezago educativo, deserción escolar, resultados de prueba enlace, así como la inserción a la RIEMS, etc.
Mayo 27 y 28	Reunión con Docentes que imparten formación para el trabajo	Docentes	31 Planteles de la Zona Centro Frailesca.	Depto. Capac. Y Prof. Docente	Revisión y/o rediseño de los planes y programas de formación para el trabajo
Mayo 28	Encuentro Estatal de Atletismo	Alumnos, promotores y Depto. de Act. Cult., Deportivas y Ecológicas	Instalaciones del Instituto del Deporte en Tuxtla Gutiérrez	Depto. De Act. Culturales, Deportivas y Ecológicas	Celebración de los diferentes encuentros, del cual se integrará la preselección Estatal
Mayo 31	Día Mundial sin Tabaco	Alumnos y trabajadores	Planteles y Patio Cívico.	Departamento de Vinculación, Coordinaciones de Zona y planteles.	Se elabora hoja informativa y se da difusión a todos los planteles, se realiza una marcha donde

					participan alumnos, docentes y administrativos.
Mayo 31	Día Mundial sin Tabaco	Personal de Oficinas Centrales	Auditorio Luis Donaldo Colosio	Salud y Sanidad Escolar, Protección Civil y del Ambiente	
31 Mayo al 4 Junio	Supervisión de Proyectos Productivos en 8 Planteles	Fronteriza	79 Juan Sabines 84 Maravilla Tenejapa 91 Lázaro Cárdenas 97 Río Blanco 108 Nuevo Momón 129 Las Delicias 199 Pablo I. Sidar 200 Francisco I. Madero	Departamento de vinculación.	Supervisión a planteles que tienen proyectos de continuidad y apertura.
Mayo	Presentar requisición para adquisición de libros de texto y material Didáctico	Depto. Bibliotecas Depto. de Recursos Materiales	Dirección General	Depto. Bibliotecas	
Mayo	Impresión de carteles ganadores del concurso de fomento a la lectura	Depto. de Rec. Mat. Depto. Bibliotecas	Dirección General	Depto. Bibliotecas	
Junio	Captura de Altas y Bajas generadas; así como adultos aprobados y no aprobados.	Personal del Depto. Prog. Esp.	Depto. Programas Especiales	Depto. de Progr. Esp. Programa de Brigadas de alfabetización	Depende de que el IEA entregue los resultados de las evaluaciones.

Junio	Promoción para el periodo de inscripciones al tercer examen del acuerdo 286.	Personal del Depto.	Radio, Televisión y Periódico.	Depto. de Progr. Esp. Programa de acuerdo secretarial 286	
Junio	Incorporación de estudiantes	Personal del SEA.	Centro de Asesoría 02 Tuxtla, C.A 03 El Amate y C.A 04 Tapachula.	Depto. de Progr. Esp. Programa de sistema de educación abierta	
Junio	4° Aniversario del sea	Personal del SEA.	Centro de Asesoría 02 Tuxtla	Depto. de Progr. Esp. Programa de sistema de Educación Abierta	
Junio	Supervisiones	Asesores, alumnos y personal del SEA.	Centro de Asesoría 02 Tuxtla, C.A 03 El Amate y C.A 04 Tapachula.	Depto. de Progr. Esp. Programa de Sistema de Educación Abierta	
Junio	Reuniones Académicas – Administrativas	Asesores y personal del SEA.	Centro de Asesoría 02 Tuxtla, C.A 03 El Amate y C.A 04 Tapachula.	Depto. de Progr. Esp. Programa de sistema de Educación abierta	
Junio	Reunión para determinar los pasos a seguir para los planteles que presentan problemas de registro y validación ante la SEMS.	Personal del depto. De Progr. Especiales.	Ciudad de México	Depto. de Progr. Esp. Programa de beca de la SEP	
Junio	Reunión de evaluación y seguimiento en las coordinaciones	Personal de coordinaciones y del Depto. De Progr. Especiales.	Coordinaciones	Depto. de Progr. Esp. Programa de Taller de Habilidades Lingüísticas en Español	

Junio	Promoción y difusión del SEA	Personal del SEA.	Tuxtla, Tapachula, Reforma, Comitán, San Cristóbal y palenque	Depto. de Progr. Esp. sistema de educación abierta	
Junio	Tramite del Pago de Gratificación a Asesores	Personal del Depto. De Programas Especiales	Centro de Centro de Asesoría 03 El Amate y 04 Tapachula.	Depto. de Progr. Esp. Programa de Sistema de Educación Abierta	
Junio	Olimpiada Nacional de Geografía	Alumnos de diferentes planteles	De acuerdo a la convocatoria	Departamento de Evaluación Académica	Depende de la Convocatoria
Junio	Supervisión de avances académicos de los centros EMSaD.	Personal del depto. Académico de EMSaD y asesores de diferentes Centros EMSaD		Departamento Académico de EMSaD	
Junio	Evaluación EXANI II	Personal de Coordinaciones, Subdirección de EMSaD y docentes de los Centros EMSaD.	Centros EMSaD	Depto. Técnico de EMSaD	Esta actividad se realiza en conjunto con el personal de las Coordinaciones de zona.
Junio	Mantenimientos red EDUSAT y CCD's	Personal del Depto. Técnico de EMSaD.	Centros EMSaD y planteles	Depto. Técnico de EMSaD	
Junio	Curso taller	Personal del dpto. Técnico de EMSaD y Docentes de los Centros EMSaD.	Oficinas Centrales	Depto. Técnico de EMSaD	
Junio	Seguimiento de actividades del Depto. Técnico	Coordinador de la Zona Selva Norte	Coordinación Zona Selva Norte	Subdirección de EMSaD	

Junio	Revisión y actualización de las Unidades de Control Escolar (URCE)	Personal del Departamento de Control Escolar	30 planteles del Colegio de Bachilleres de Chiapas	Departamento de Control Escolar	Revisión de la documentación de las unidades de registro y control en los 284 planteles
Junio	Publicación de la revista "bachilleres de Chiapas"	Planteles y áreas de Dirección General	Departamento de Difusión Cultural	Departamento de Difusión cultural	
Junio	Presentar requisición para la adquisición de mobiliario para Bibliotecas	Depto. Bibliotecas Depto. de Rec. Mat.	Dirección general	Depto. Bibliotecas	
Junio 1 y 2	Revisión de plantillas planteles EMSaD Coord. Altos	Depto. Prom. Docente, Coordinadores y Directores de planteles	Dirección general (Tuxtla Gutiérrez, Chiapas)	Promoción docente (viáticos) Coordinaciones Pasajes y combust.)	
Junio 1 y 2	Evaluación de simulacros	1 plantel por coordinación (sorteo)	Coordinación Selva Norte	Salud y Sanidad Escolar, Protección Civil y del Ambiente	
Junio 1 y 2	Reunión con representante de Colegiado de Docentes y Director de plantel	Docentes y Directores	47 planteles de la Zona Costa.	Depto. Capac. Y Prof. Docente y Grupo Técnico Académico	Evaluación y seguimiento de las acciones implementadas por plantel.
Junio 1 y 2	Reunión con representante de Colegiado de Docentes y Director de Plantel	Docentes y Directores	29 planteles de la zona norte.	Depto. Capac. Y Prof. Docente y grupo técnico académico	Evaluación y seguimiento de las acciones implementadas por plantel.
Junio 1 y 2	Reunión con representante de Colegiado de Docentes y Director de Plantel	Docentes y Directores	20 planteles de la Zona Selva norte.		

Junio 1 y 2	Reunión con representante de Colegiado de Docentes y Director de Plantel	Docentes y Directores	41 planteles de la zona fronteriza.		
Junio 2,3 y 4	Reunión de evaluación y seguimiento Coordinación Norte	Personal del Departamento Psicopedagógico y Personal de la Coordinación	Palenque, Chis.	Depto. Psicopedagógico.	Evaluar el impacto del programa de los orientadores escolares en los alumnos de cada plantel.
Junio 1-11	Registro de aspirantes al examen de selección para nuevo ingreso 2010-b	Departamento de Evaluación Académica, Departamento de Informática	Sitio web del COBACH y localidades de influencia de planteles de Zona	Dirección Académica Subdirección de Desarrollo Académico	Sujeto a acuerdos establecidos en el CEPPEMS
Junio 1-11	Aplicación de cuestionarios de Evaluación del Desempeño Docente a Estudiantes	Coordinaciones de zona	Aulas del plantel	Dirección académica Subdirección de desarrollo académico	Personal de la Coordinación de Zona aplica cuestionarios, según Cédulas de inscripción registradas y aprobadas
Junio 2, 3 y 4	Campamento Sur Sureste	Alumnos seleccionados para representar al Estado	Tuxtla Gutiérrez, Chiapas	Dirección Académica Subdirección de Desarrollo Académico y Departamento de Evaluación Académica	Asisten alumnos y Asesores Ganadores de la Etapa Estatal y asesores externos

Junio 3 y 4	Evaluación de simulacros	1 Plantel por Coordinación (sorteo)	Coordinación Zona Costa	Salud y sanidad Escolar, Protección Civil y del Ambiente	
Junio 3 y 4	Revisión de plantillas planteles COBACH Coord. Istmo Costa	Depto. Prom. Docent, Coordinadores, Directores de Planteles y Coordinaciones Delegados	Coordinación de Zona Istmo Costa (Tonalá, Chiapas)	Coordinaciones, Promoción Docente	
Junio 3 y 4	Reunión con representante de colegiado de Docentes y Director de plantel	Docentes y directores	27 planteles de la Zona Altos.	Depto. Capac. y Prof. Docente y grupo técnico académico	Evaluación y seguimiento de las acciones implementadas por plantel.
Junio 3 y 4	Reunión con representante de colegiado de Docentes y Director de plantel	Docentes y Directores	29 planteles de la Zona Selva.	Depto. Capac. y Prof. Docente y grupo técnico académico	Evaluación y seguimiento de las acciones implementadas por plantel.
Junio 3 y 4	Reunión con representante de Colegiado de Docentes y Director de plantel	Docentes y directores	25 planteles de la Zona Istmo Costa.	Depto. Capac. y Prof. Docente y Grupo Técnico Académico	Evaluación y seguimiento de las acciones implementadas por plantel.
Junio 3 y 4	Reunión con representante de Colegiado de Docentes y Director de plantel	Docentes y Directores	35 planteles de la Zona Centro Norte.	Depto. Capac. y Prof. Docente y Grupo Técnico Académico	Evaluación y seguimiento de las acciones implementadas por plantel.

Junio 4	Encuentro intercolegial deportivo Publicación de lista de seleccionados de las diferentes disciplinas y ramas y presentación del cuerpo técnico	Depto. De Acti. Culturales, Deportivas y Ecológicas	Web del COBACH	Depto. de Act. Culturales, Deportivas y Ecológicas	
Junio 4	Día mundial del medio ambiente	Alumnos y trabajadores	Planteles y Patio Cívico	Departamento de Vinculación, Coordinaciones de zona y planteles, Salud y Sanidad Escolar.	Se elabora hoja informativa alusiva y se da difusión a diversos materiales promocionales para emprender una campaña ambiental, así como sensibilizar a toda población cobachense.
Junio 7 y 8	Evaluación de simulacros	1 plantel por Coordinación (sorteo)	Coordinación Zona Istmo Costa	Salud y Sanidad Escolar, Protección Civil y del Ambiente	Se realizará un sorteo de los planteles participantes.
Junio 7 y 8	Reunión con representante de colegiado de docentes y director de plantel	Docentes y Directores	31 planteles de la Zona Centro Fraylesca.	Depto. Capac. y Prof. Docente y Grupo Técnico Académico	Evaluación y seguimiento de las acciones implementadas por plantel.
Junio 7, 8 y 9	Reunión de Evaluación y seguimiento Coordinación selva	Personal del Depto. psicopedagógico y personal de la Coordinación	Ocosingo, Chis.	Depto. Psicopedagógico.	Evaluar el impacto del programa de los Orientadores Escolares en los alumnos de cada plantel.

Junio 8,9,10,11	Revisión de plantillas planteles COBACH Coord. Costa	Depto. Prom. Doc, Coordinadores, Directores de Planteles y Delegados	Coordinación de Zona Costa (Tapachula, Chiapas)	Coordinaciones Promoción docente	
Junio 8 al 11	Programa de detección de riesgos Cardiovasculares	Coordinación Selva	Coordinación de Zona	Salud y Sanidad Escolar, Protección Civil y del Ambiente	En coordinación con el IMEPREV
Junio 8 al 11	Semana de Salud Preventiva	Coordinación Selva	Coordinación de Zona	Salud y Sanidad Escolar, protección civil y del Ambiente	En Coordinación con Unidad Médica del IMSS.
Junio 9 y 10	Evaluación de Simulacros	1 plantel por Coordinación (sorteo)	Coordinación Zona Norte	Salud y Sanidad Escolar, Protección Civil y del Ambiente	Se realizara un sorteo de los planteles participantes.
Junio 10 y 11	Reunión con Docentes que imparten formación para el trabajo	Docentes	20 planteles de la Zona Selva Norte.	Depto. Capac. y Prof. Docente y Grupo Técnico Académico	Revisión y/o rediseño de los planes y Programas de formación para el Trabajo
11 Junio	Evaluación de Simulacros	1 plantel por coordinación (sorteo)	Coordinación zona altos	Salud y Sanidad Escolar, Protección Civil y del Ambiente	Se realizará un sorteo de los planteles participantes.
14 Junio	Día Mundial del Donante de Sangre	Personal de Oficinas Centrales	Auditorio Luis Donaldo Colosio	Salud y Sanidad Escolar, Protección Civil y del Ambiente	
Junio 14 y 15	Evaluación de simulacros	1 plantel por coordinación (sorteo)	Coordinación zona frontera	Salud y Sanidad Escolar, Protección Civil y del Ambiente	Se realizará un sorteo de los planteles participantes.

Junio 14 y 15	Reunión con docentes que imparten formación para el trabajo	Docentes	47 planteles de la Zona Costa.	Depto. Capac. y Prof. Docente y Grupo Técnico Académico	Revisión y/o rediseño de los planes y programas de formación para el trabajo
Junio 14,15 y 16	Reunión de Evaluación y Seguimiento Coordinación Selva Norte	Personal del Departamento Psicopedagógico y Personal de la Coordinación	Yajalón, Chis.	Depto. Psicopedagógico.	Evaluar el impacto del programa de los orientadores escolares en los alumnos de cada plantel.
Junio 14 al 18	Museo interactivo "oruga de la ciencia"	Alumnos, Docentes, Coordinador, autoridad local	Plantel 57 Chamula.	COCyTECH, coordinación, autoridad local, Depto. de Laboratorios	Alumnos beneficiados 693
Junio 15	La coordinación de zona envía al departamento relación de participantes del Programa Estimulo del Desempeño	Coordinaciones de Zona y Departamento de Evaluación Académica	Tuxtla Gutiérrez	Departamento de Evaluación Académica	
Junio 15,16	Revisión de plantillas planteles COBACH Coord. Fronteriza	Depto. Prom. Doc, Coordinadores, Directores de Planteles y Delegados	Coordinación de zona Fronteriza (Comitán, Chiapas)	Coordinaciones Promoción Docente	
Junio 15 al 18	Programa de detección de riesgos cardiovasculares	Coordinación Selva Norte	Coordinación de zona	Salud y Sanidad Escolar, Protección Civil y del Ambiente	En coordinación con el IMEPREV
Junio 15 al 18	Semana de Salud Preventiva	Coordinación Selva Norte	Coordinación de Zona	Salud y Sanidad Escolar, Protección Civil y del Ambiente	En Coordinación con Unidad Médica del IMSS.

Junio 16 y 17	Reunión con docentes que imparten formación para el trabajo	Docentes	25 planteles de la Zona Istmo Costa.	Depto. Capac. y Prof. Docente y Grupo Técnico Académico	Revisión y/o rediseño de los planes y programas de formación para el trabajo
Junio 17,18	Revisión de Plantillas Planteles COBACH Coord. Altos	Depto. Prom. Docent, coordinadores, Directores de Planteles y Delegados	Coordinación de Zona Altos San Cristóbal de las Casas, Chiapas	Coordinaciones Promoción docente	
Junio 18 y 19	Encuentro Intercolegial Deportivo (1ª. Concentración de los selectivos)	Alumnos y promotores	Centro Cultural y Deportivo "Jaime Sabines"	Depto. De Act. Culturales, Deportivas y Ecológicas	
Junio 14 al 18 21 al 25	Supervisión de proyectos productivos en 13 planteles	13 planteles de la Zona Selva- Norte	Zona Selva-Norte	Departamento de Vinculación	Supervisión a planteles que tienen proyectos de continuidad y apertura
Junio 21 y 22	Reunión con docentes que imparten formación para el trabajo	Docentes	27 planteles de la Zona Altos.	Depto. Capac. y Prof. Docente y Grupo Técnico Académico	Revisión y/o rediseño de los planes y programas de formación para el trabajo
Junio 21, 22 y 23	Reunión de evaluación y seguimiento Coordinación Costa	Personal del Departamento Psicopedagógico y Personal de la Coordinación	Tapachula, Chis.	Depto. Psicopedagógico.	Evaluar el impacto del programa de los Orientadores Escolares en los alumnos de cada plantel.
Junio 22	Concurso de Creación Literaria	Alumnos y Docentes	Centro Cultural y Deportivo "Jaime Sabines"	Depto. de Act. Culturales, deportivas y ecológicas	

Junio 22 y 23	Revisión de plantillas planteles COBACH Coord. Selva	Depto. Prom. Doc., coordinadores, Directores de planteles y Delegados	Coordinación de zona selva (Ocosingo, Chiapas)	Coordinaciones Promoción Docente	
Junio 22-25	Evaluación y seguimiento de actividades Departamentales	Subdirección y departamentos	Tuxtla Gutiérrez	Subdirección de Servicios Educativos	Evaluación del impacto educativo de las actividades
Junio 23-30	Registro de tercera Evaluación Sumativa parcial	Personal Docente de planteles	Plantel	Dirección del plantel y Unidades de Registro y Control Escolar	Reportar resultados de la tercera Evaluación Sumativa parcial. 15 julio
Junio 24 y 25	Reunión de Coordinadores de Zona	Dirección Académica, Subdirectores de Área y Coordinadores de Zona	Tuxtla Gutiérrez	Subdirección de Desarrollo Académico	Seguimiento de Programas académicos
Junio 28 y 29	Revisión de plantillas planteles COBACH Coord. Selva Norte	Depto. Prom. Doc., Coordinadores, directores de planteles y delegados	Coordinación de Zona Selva norte (Yajalón, Chiapas)	Coordinaciones Promoción docente	
Junio 30 Julio 1 y 2	Revisión de plantillas planteles COBACH Coord. Norte	Depto. Prom. Doc., Coordinadores, Directores de planteles y Delegados	Coordinación de Zona norte (Palenque, Chiapas)		
Junio y Julio	Dar seguimiento al proceso de validación de alumnos que han sido aceptados como becarios.	Personal del Depto. de Prog. Especiales y Directores de planteles.	Oficinas Centrales	Depto. de Progr. Esp. Programa de Beca de la SEP.	

Julio	Revisión en el registro de resultados finales y elaboración de reconocimiento de participación a los docentes.	Personal del dpto. Progr. Esp.	Depto. De Programas Especiales	Depto. de Progr. Esp. Programa de alfabetización	A los docentes que hayan cumplido con los requisitos y el reporte de sus informes.
Julio	Reunión para la elaboración de propuestas, revisión, integración de la metodología, diseño y presentación del 3 ^{er} Texto como material de trabajo del thl.	Grupo Colegiado y personal del Depto.	Centro Cultural y Deportivo "Jaime Sabines"	Depto. de Progr. Esp. Programa de Taller de Habilidades Lingüísticas en Español	
Julio	Tramite de pago del Estímulo para los responsables del Taller de Habilidades Lingüísticas.	Docentes	Centro Cultural y Deportivo "Jaime Sabines"	Depto. de Progr. Esp. Programa de Taller de Habilidades Lingüísticas en Español	
Julio	Aplicación de exámenes	Personal del SEA.	Centros de Asesorías 02 Tuxtla, 03 El Amate y 04 Tapachula.	Depto. de Progr. Esp. Programa de Sistema de Educación Abierta	
Julio	Trámite del pago de gratificación a asesores	Personal del depto. De Progr. Especiales y Directores de planteles.	Centros de Asesorías 03 El Amate y 04 Tapachula.	Depto. de Progr. Esp. Programa de Sistema de Educación Abierta	

Julio	Verificar la certificación de permanencia escolar de alumnos beneficiados con la beca de oportunidades	Responsables de certificar las Becas y personal del Progr. Especiales.	Planteles	Depto. de Progr. Esp. Programa de Beca de Oportunidades	
Julio	Mantenimientos red EDUSAT y CCD'S	Personal del dpto. Técnico de EMSaD.	Centros EMSaD y planteles	Depto. Técnico de EMSaD	
Julio	Revisión y actualización de las unidades de Control Escolar (URCE)	Personal del Departamento de Control Escolar	30 planteles del Colegio de Bachilleres de Chiapas	Departamento de Control Escolar	Revisión de la documentación de las unidades de registro y control en los 284 planteles
Julio	Revisión de documentos oficiales de alumnos a egresar	Personal de Control escolar y encargados de URCE	Tuxtla Gutiérrez	Departamento de control escolar	Entrega y revisión de comprobantes de pago y fotografías de documentos oficiales de alumnos a egresar
Julio	Firma de Certificados finales	Directores de planteles	158 planteles del Colegio de Bachilleres	Departamento de control escolar	Firma de 15,873 certificados finales de alumnos a egresar 20210 ^a
Julio 1	Aplicación del examen de selección a aspirantes de Nuevo ingreso, semestre 2010-b	Dirección y Personal Docente de Plantel	Aulas del Plantel	Departamento de Evaluación Académica y CENEVAL	En el horario que determinen los acuerdos del CEPPEMS

Julio 4,5 y 6	Evaluación al Docente	Instituto de Evaluación Avanzada	Subregiones	Dirección Académica Subdirección de desarrollo Académico y Departamento de Evaluación Académica	Se aplicará un Instrumento de Diagnóstico Disciplinar y Didáctico Metodológico
Julio 5 y 6	Reunión con docentes que imparten formación para el trabajo	Docentes	29 planteles de la zona norte.	Depto. Capac. Y Prof. Docente	Revisión y/o rediseño de los planes y programas de formación para el trabajo
Julio 5,6,7,8 y 9	Evaluación de expedientes para estímulo al desempeño docente de la zona costa	Comisión evaluadora estatal	Coordinación	Dirección Académica Subdirección de Desarrollo Académico	Cuestionarios de docentes aprobados para participar
Julio 7,8,9	Revisión de plantillas planteles COBACH Coord. Centro Norte	Depto. Prom. Doc., coordinadores, Directores de planteles y Delegados	Coordinación de Zona Centro norte (Tuxtla Gutiérrez, Chiapas)	Coordinaciones	
Julio 9	Día del Árbol	Alumnos y trabajadores de la Administración Central	Planteles y Auditorio Luis Donaldo Colosio	Departamento de Vinculación y Coordinadores	Se coordinara con el Depto. de sanidad escolar y se impulsará la siembra de arbolitos
Julio 12 al 16	2do. Curso de actualización para 30 responsables del taller de habilidades lingüísticas.	Docentes	Centro Cultural y Deportivo "Jaime Sabines"	Depto. de Progr. Esp. Programa de Taller de Habilidades Lingüísticas en Español	
Julio 13-16	Evaluación y seguimiento de actividades departamentales	Subdirección y Departamentos	Tuxtla Gutiérrez	Subdirección de servicios educativos	Evaluación del impacto Educativo de las actividades

Julio 14,15 y 16	Evaluación de expedientes para estímulo al desempeño docente de la Zona Istmo-Costa	Comisión evaluadora Estatal	Coordinación	Dirección académica Subdirección de Desarrollo Académico	Cuestionarios de docentes aprobados para participar
Julio 14,15,16	Revisión de plantillas planteles COBACH Coord. Centro Fraylesca	Depto. Prom. Doc., Coordinadores, Directores de planteles y delegados	Coordinación de Zona Centro Fraylesca (Tuxtla Gutiérrez, Chiapas)	Coordinaciones	
26 de julio al 27 de agosto	Inscripciones para el tercer examen del Acuerdo 286.	Personal del Depto.	Depto. De Programas Esp.	Depto. de Progr. Esp. Programa de Acuerdo Secretarial 286	
Julio 30	Publicación de resultados del examen de selección para aspirantes al semestre 2010-B	Departamento de Evaluación Académica y Departamento de Difusión Cultural	Planteles Periódicos y Sitio web	Dirección Académica Subdirección de Desarrollo Académico	Periódicos y sitio web para planteles de aplicación CENEVAL
Agosto	Conformación de Talleres para el Programa de Habilidades Lingüísticas.	Docentes	Oficinas Centrales	Depto. de Progr. Esp. Programa de Taller de habilidades	
Agosto	Ceremonia de entrega de certificados del 2o periodo del 2010	Personal del Depto.	Auditorio "Luis Donaldo Colosio"	Depto. de Progr. Esp. Programa de acuerdo secretarial 286	
Agosto	Convocatoria de participación al Progr. De alfabetización a todos los planteles y difusión de la misma.	Personal del depto. Prog. Esp. y directores de planteles	Oficinas centrales y comunidades	Depto. de Progr. Esp. Programa de alfabetización	

Agosto	Reunión para la elaboración de propuestas, revisión, integración de la metodología, diseño y presentación del 3 ^{er} Texto como material de trabajo del Taller de Habilidades Lingüísticas en Español	Grupo colegiado y personal del depto.	Coordinaciones	Depto. de Progr. Esp. Programa de Taller de Habilidades Lingüísticas en Español	
Agosto	Reunión de Evaluación y seguimiento en las Coordinaciones	Personal de Coordinaciones y del Depto. De Progr. Especiales.	Coordinaciones	Depto. de Progr. Esp. Programa de Taller de Habilidades Lingüísticas en Español	
Agosto	Promoción y Difusión del SEA	Personal del SEA.	Tuxtla, Tapachula, Reforma, Comitán, San Cristóbal y Palenque	Depto. de Progr. Esp. Programa de Sistema de Educación Abierta	
Agosto	Incorporación de estudiantes	Personal del sea.	Centros de Asesoría 02 Tuxtla, 03 El Amate y 04 Tapachula.	Depto. de Progr. Esp. Programa de sistema de enseñanza abierta	
Agosto	Tramite del pago de gratificación a asesores	Personal del depto. De Programas Especiales	Centros de Asesoría 03 El Amate y 04 Tapachula.	Depto. de Progr. Esp. Programa de sistema de educación abierta	
Agosto	Reproducción de Material Didáctico y Reproducción de Antologías	Personal del SEA.	Centros de Asesoría 02 Tuxtla, 03 El Amate y 04 Tapachula.	Depto. de Progr. Esp. Programa de sistema de Educación abierta	

Agosto	Supervisiones	Asesores, alumnos y personal del SEA.	Centros de Asesoría 02 Tuxtla, 03 El Amate y 04 Tapachula.	Depto. de Progr. Esp. Programa de Sistema de Educación Abierta	
Agosto	Tramite de pago del estímulo para los responsables del Taller de Habilidades Lingüísticas.	Docentes	Centro Cultural y Deportivo "Jaime Sabines"	Depto. de Progr. Esp. Programa de Taller de Habilidades Lingüísticas en Español	
Agosto	Supervisión de avances académicos de los centros EMSaD.	Personal del Depto. Académico de EMSaD		Departamento académico Y Coordinación	
Agosto	Mantenimientos red EDUSAT y CCD'S	Personal del dpto. Técnico de EMSaD.	Centros EMSaD y planteles	Depto. Técnico de EMSaD	
Agosto	Realizar en coordinación con la universidad EARTH los exámenes y entrevistas de admisión para el ciclo 2011	Alumnos y trabajadores	Planteles	Depto. De Vinculación	Aplicación de exámenes y Entrevistas de Admisión a alumnos para el ciclo 2011 en la Universidad EARTH
Agosto	Asistir a la Convención Internacional de Ciudades hermanas México-Estados Unidos en Morelia, Michoacán	Trabajadores	Morelia, Michoacán	Depto. De Vinculación	Asistencia a la Convención Internacional de ciudades hermanas México-Estados Unidos para el fortalecimiento de las Escuelas Preparatorias

Agosto	seguimiento de Actividades del Depto. Académico	Coordinador de la Zona Costa	Coordinación zona costa	Subdirección de EMSaD	
Agosto	Revisión y actualización de las Unidades de Control Escolar (URCE)	Personal del Departamento de Control Escolar	30 planteles del Colegio de Bachilleres de Chiapas	Departamento de Control Escolar	Revisión de la documentación de las Unidades de Registro y Control en los 284 Planteles
Agosto	Publicación de la revista "Bachilleres de Chiapas"	Planteles y áreas de Dirección General	Departamento de Difusión Cultural	Departamento de Difusión Cultural	
Agosto 4,5 y 6	Evaluación de expedientes para estímulo al Desempeño Docente de la Zona Altos Fronteriza	Comisión Evaluadora Estatal	Coordinación	Dirección académica Subdirección de Desarrollo Académico	Cuestionarios de Docentes aprobados para participar
Agosto 9 y 10	Reunión regional de Bibliotecarios de la Zona Centro-Fraylesca	Depto. de Bibliotecas Coordinación de Zona Centro-Fraylesca	Plantel Polyforum 33	Depto. de Bibliotecas	
Agosto 9 y 10	Capacitación a las Brigadas de los planteles por Coordinación en sus Áreas	1 representante de cada Plantel	Coordinación de Zona Centro Norte	Salud y Sanidad Escolar, Protección Civil y del Ambiente	En coordinación con protección civil estatal
Agosto 9 al 13	Revisión para la validación de las competencias de Orientadores, Paraescolares y Laboratoristas	Grupo técnico Académico	Centro Cultural "Jaime Sabines"	Grupo técnico académico	Revisión para la validación de las competencias académicas.

Agosto 11 y 12	Capacitación a las Brigadas de los planteles por Coordinación en sus áreas	1 representante de cada plantel	Coordinación de Zona Frailesca	Salud y Sanidad Escolar, Protección Civil y del Ambiente	En Coordinación con Protección Civil Estatal
Agosto 11, 12 y 13	Evaluación de expedientes para estímulo al Desempeño Docente de la Zona Selva	Comisión Evaluadora estatal	Coord. Selva	Dirección Académica Subdirección de Desarrollo Académico	Cuestionarios de docentes aprobados para participar
Agosto 12 y 13	Seguimiento Coordinación de Zona Centro Fraylesca	Coordinación de zona centro Fraylesca Depto. Bibliotecas	Coordinación De zona	Depto. Bibliotecas	
Agosto 13	Encuentro de Bailes regionales	Alumnos y promotores	Centro Cultural y Deportivo "Jaime Sabines"	Depto. De Act. Culturales, Deportivas y Ecológicas	
Agosto 16 y 17	Seguimiento Coordinación de Zona Centro Norte	Coordinación de Zona Centro-Norte Depto. Bibliotecas	Coordinación De Zona Centro norte	Depto. Bibliotecas	
Agosto 16 y 17	Capacitación a las Brigadas de los planteles por Coordinación en sus áreas	1 representante de cada plantel	Coordinación Zona Selva	Salud y Sanidad Escolar, Protección Civil y del Ambiente	En coordinación con el Inst. Protección Civil Estatal
Agosto 16 al 20	Supervisión de Proyectos Productivos en 7 planteles	Planteles 17,27,49,136 153, 179 y 181	Coordinación Centro Fraylesca	Departamento de Vinculación	Supervisión a planteles que tienen Proyectos de apertura
Agosto 17 y 18	Reunión regional de bibliotecarios de la zona costa	Depto. de bibliotecas Coordinación de zona Costa	P./ 08 Tapachula	Depto. de bibliotecas	

Agosto 17 al 20	Programa de detección de riesgos cardiovasculares	Coordinación Altos	Coordinación de Zona	Salud y sanidad escolar, protección civil y del ambiente	En coordinación con el IMEPREV
Agosto 17 al 20	Semana de salud preventiva	Coordinación altos	Coordinación de zona	Salud y sanidad escolar, protección civil y del ambiente	En Coordinación con Unidad Médica del IMSS.
Agosto 18 y 19	Capacitación a las brigadas de protección civil de los planteles por coordinación	1 representante de cada plantel	Coordinación Selva Norte	Salud y Sanidad Escolar, Protección Civil y del Ambiente	En Coordinación con Protección Civil Estatal
Agosto 18, 19 y 20	Evaluación de expedientes para Estímulo al Desempeño Docente de la Zona Selva Norte	Comisión evaluadora Estatal	Coord. Norte	Dirección Académica Subdirección de Desarrollo Académico	Dirección Académica Subdirección de Desarrollo Académico
Agosto 19 y 20	Reunión regional de bibliotecarios de la Zona Istmo-Costa	Depto de Bibliotecas Coordinación de Zona Istmo-Costa	P./- 04 Pijijiapan	Depto. de Bibliotecas	
Agosto 23 y 24	Reunión en coordinaciones de Zona para revisión de secuencias didácticas, lineamientos de evaluación y estrategias de enseñanza de los centros EMSaD	Personal de las Coordinaciones y del depto. Académico de EMSaD	Coordinación Norte	Departamento Académico de EMSaD Y coordinaciones de zona	
Agosto 23 y 24	Reunión regional de Bibliotecarios de la Zona Centro-Norte	Depto. de Bibliotecas Coordinación de Zona Centro-Norte	Centro Cultural y Deportivo Jaime Sabines	Depto. de Bibliotecas	

Agosto 24 al 27	Programa de detección de riesgos cardiovasculares	Coordinación Sierra Fronteriza	Coordinación de Zona	Salud y Sanidad Escolar, Protección Civil y del Ambiente	En Coordinación con el IMEPREV
Agosto 24 al 27	Semana de salud preventiva	Coordinación Sierra Fronteriza	Coordinación de Zona	Salud y sanidad Escolar, Protección civil y del Ambiente	En coordinación con unidad médica del IMSS.
Agosto 25 y 26	Capacitación a las brigadas de protección civil de los planteles por coordinación	1 representante de cada plantel	Coordinación Zona Istmo Costa	Salud y Sanidad Escolar, Protección Civil y del Ambiente	En Coordinación con Protección Civil Estatal
Agosto 26 y 27	Reunión en Coordinaciones de Zona para revisión de Secuencias Didácticas, Lineamientos de Evaluación y Estrategias de enseñanza de los centros EMSaD	Personal de las Coordinaciones y del Depto. Académico de EMSaD	Coordinación selva norte	Departamento académico de EMSaD Y Coordinaciones de Zona	
Agosto 26 y 27	Reunión de Coordinadores de Zona	Dirección Académica, Subdirectores de Área y coordinadores de zona	Comitán	Subdirección de Desarrollo académico	Seguimiento de Programas académicos
Agosto 27	Día del abuelo	Personal de dirección General	Patio cívico	Depto. De vinculación	

Agosto 30 y 31	Reunión en coordinaciones de zona para revisión de secuencias didácticas, lineamientos de evaluación y estrategias de enseñanza de los centros EMSaD	Personal de las coordinaciones y del depto. Académico de EMSaD	Coordinación selva	Departamento académico de EMSaD Y coordinaciones de zona	
Agosto 30 al 3 de Septiembre	Supervisión de proyectos productivos en 6 planteles	Centro- Norte	Planteles 19 Soyoló 75 Rayón, 80 Fco. I. Madero, 93 El Calvario, 102 Coapilla, 162 Rómulo Calzada	Depto. De vinculación	Supervisión a planteles que tienen proyectos de apertura.
Agosto 31 al 03 septiembre	Programa de detección de riesgos cardiovasculares	Coordinación istmo Costa	Coordinación de zona	Salud y sanidad escolar, protección civil y del ambiente	En coordinación con el IMEPREV
Agosto 31 al 03 septiembre	Semana de Salud Preventiva	Coordinación Istmo Costa	Coordinación de zona	Salud y Sanidad Escolar, Protección Civil y del ambiente	En Coordinación con Unidad Médica del IMSS.
Agosto 30-31 Septiembre 1,2 y 3	Evaluación de expedientes para estímulo al desempeño docente de la zona centro Fraylesca	Comisión evaluadora estatal	Coordinación	Dirección académica Subdirección de desarrollo académico	Dirección académica Subdirección de desarrollo académico

Agosto y septiembre	Capacitación, Promoción y Difusión de la Beca.	Personal del depto. De Progr. Especiales y encargados de la Beca.	Coordinaciones	Depto. de Progr. Esp. Programa de Beca de la SEP.	
Agosto-Septiembre	Validación de planteles con laboratorios con entrega de RPC al área de laboratorios dirección	Planteles con laboratorios	Coordinación de zona	Salud y Sanidad Escolar, Protección Civil y del Ambiente	Se tendrá un censo con los planteles con laboratorio
Septiembre	Registro de participantes de las brigadas de alfabetización	Personal del Depto.	Depto. De programas especiales	Depto. de Progr. Esp. Programa de Alfabetización	
Septiembre	Reunión para la elaboración de propuestas, revisión, integración de la metodología, diseño y presentación del 3 ^{er} Texto como material de trabajo del thl.	Grupo Colegiado y Personal del Depto.	Centro cultural y deportivo "Jaime Sabines"	Depto. de Progr. Esp. Programa de taller de habilidades lingüísticas en español	
Septiembre	Reunión de evaluación y seguimiento en las Coordinaciones	Personal de Coordinaciones y del Depto. De Prog. Especiales.	Coordinaciones	Depto. de Progr. Esp. Programa de Taller de Habilidades Lingüísticas en Español	
Septiembre	Verificar la certificación de permanencia escolar de alumnos beneficiados con la Beca de oportunidades	Responsables de certificar las Becas y personal del Progr. Especiales.	Planteles	Depto. de Progr. Esp. Programa de Beca de Oportunidades	

Septiembre	Promoción y difusión del sea	Personal del sea.	Tuxtla, Tapachula, Reforma, Comitán, San Cristóbal y Palenque	Depto. de Progr. Esp. Programa de sistema de educación abierta	
Septiembre	Tramite del pago de gratificación a asesores	Personal del Depto. De Programas Especiales	Centros de Asesoría 03 El Amate y 04 Tapachula.	Depto. de Progr. Esp. Programa de Sistema de Educación Abierta	
Septiembre	Aplicación de exámenes	Personal del SEA.	Centros de Asesoría 02 Tuxtla, 03 El Amate y 04 Tapachula.	Depto. de Progr. Esp. Programa de Sistema de Educación Abierta	
Septiembre	Incorporación de estudiantes	Personal del SEA.	Centros de Asesoría 02 Tuxtla, 03 El Amate y 04 Tapachula.	Depto. de Progr. Esp. Programa de sistema de educación abierta	
Septiembre	Mes Patrio	Personal de Dir. Gral.	Patio Cívico	Vinculación	Conmemorar el bicentenario de la independencia
Septiembre	Promoción de las Becas Fulbright-García Robles de COMEXUS	Alumnos y trabajadores	Auditorio Luis Donaldo Colosio	Departamento de vinculación y Coordinaciones	Se elabora hoja informativa para la presentación y difusión de las Becas COMEXUS
Septiembre	Mantenimientos red EDUSAT y CCD'S	Personal del Depto. Técnico de EMSaD.	Centros EMSaD y planteles	Depto. Técnico de EMSaD	
Septiembre	Curso taller	Personal del Depto. Técnico de EMSaD y docentes de los centros EMSaD.	Oficinas Centrales	Depto. Técnico de EMSaD	

Septiembre	Seguimiento de actividades del depto. Académico	Coordinador de la Zona Istmo Costa	Coordinación Zona Istmo Costa	Subdirección de EMSaD	
Septiembre	Revisión y actualización de las unidades de Control Escolar (URCE)	Personal del Departamento de Control Escolar	30 planteles del Colegio de Bachilleres de Chiapas	Departamento de Control Escolar	Revisión de la documentación de las unidades de registro y control en los 284 planteles
Septiembre 1	Reunión de trabajo en la coordinación selva.	Personal de la Coordinación y del Depto. de Laboratorios.	Coordinación	Depto. de Rec. Mat, depto. De Laboratorios, Coordinación.	
Septiembre 1	Reunión de trabajo en la Coordinación Selva.	Personal de la Coordinación y del Depto. Laboratorios.	Coordinación	Depto. De Rec. Mat, depto. de Laboratorios, Coordinación.	
Septiembre 1 y 2	Capacitación a las Brigadas de Protección Civil de los planteles por Coordinación	1 representante de cada plantel	Coordinación Zona Norte	Salud y Sanidad Escolar, Protección Civil y del Ambiente	En Coordinación con Protección Civil Estatal
Septiembre 2	Reunión de trabajo en la coordinación selva norte.	Personal de la Coordinación y del Depto. de Laboratorios.	Coordinación	Depto. De Rec. Mat, depto. de Laboratorios, Coordinación.	
Septiembre 2 y 3	Reunión regional de bibliotecarios de la zona selva	Depto. de bibliotecas Coordinación de Zona Selva	P/ 16 Ocosingo	Depto. de Bibliotecas	

Septiembre 2 y 3	Seguimiento a la Coordinación de Zona Norte	Depto. Bibliotecas Coordinación de Zona Norte	Coordinación de Zona	Depto. Bibliotecas	
Septiembre 2,3,6,7,8,9,1 0	Proceso de basificación	Coordinares Directores y Delegados	Dirección General (Tuxtla Gutiérrez, Chiapas)	Promoción Docente Coordinaciones	
Septiembre 3	Reunión de trabajo en la coordinación norte.	Personal de la Coordinación y del depto. de Laboratorio.	Coordinación	Depto. De Rec. Mat, Depto. De Laboratorios, Coordinación.	
Septiembre 3	XIII encuentro estatal de escultas	Alumnos y promotores	Plantel 07 Palenque	Depto. De Act. Culturales, Deportivas y Ecológicas	
Septiembre 3	Xi encuentro estatal de bandas de guerra	Alumnos y promotores	Plantel 07 Palenque	Depto. De Act. Culturales, Deportivas y Ecológicas	
Septiembre 6	Reunión de trabajo en la Coordinación Sierra Fronteriza	Personal de la Coordinación y del Depto. de Laboratorios.	Coordinación	Depto. De Rec. Mat, depto. De Laboratorio, Coordinación.	
Septiembre 6 y 7	Reunión en coordinaciones de zona para revisión de secuencias didácticas, lineamientos de evaluación y estrategias de enseñanza de los centros EMSaD.	Personal de las coordinaciones y del Depto. Académico de EMSaD	Coordinación Sierra Fronteriza	Departamento Académico de EMSaD Y Coordinaciones de Zona	

Septiembre 6 y 7	Capacitación a las Brigadas de Protección Civil de los planteles por Coordinación	1 representante de cada plantel	Coordinación Zona Altos	Salud y Sanidad Escolar, Protección Civil y del Ambiente	En Coordinación con Protección Civil Estatal
Septiembre 6, 7 y 8	Evaluación de expedientes para estímulo al desempeño docente de la Zona Centro Norte	Comisión Evaluadora Estatal	Coordinación	Dirección Académica Subdirección de Desarrollo Académico	Dirección Académica Subdirección de Desarrollo Académico
Septiembre 6, 7 y 8	Evaluación de expedientes para estímulo al desempeño docente de la Zona Centro Norte	Comisión Evaluadora Estatal	Coordinación	Dirección Académica Subdirección de Desarrollo Académico	Cuestionarios de docentes aprobados para participar
Septiembre 6 al 10	Supervisión de proyectos productivos en 5 planteles	Centro-Norte	Pl- 78 Tenejapa, 193 Puerto Rico, 194 El Tzay, 197 Sibalnija Pocolum, 212 El Pozo	Departamento de Vinculación	Supervisión a planteles Que tienen proyectos de Apertura
Septiembre 7	Reunión de trabajo en la Coordinación Altos.	Personal de la Coordinación y del Depto. de Laboratorios.	Coordinación	Depto. de Rec. Mat, Depto. De Laboratorios, Coordinación.	
Septiembre 7 y 8	Reunión Regional de bibliotecarios de la zona norte	Depto. de bibliotecas Coordinación de zona Norte	Coordinación de Zona	Depto. de bibliotecas	
Septiembre 8	Reunión de trabajo en la Coordinación Centro Frailesca	Personal de la Coordinación y del Depto. de Laboratorios.	Coordinación	Depto. de Rec. Mat, Depto. de Laboratorios, Coordinación.	

Septiembre 8 y 9	Capacitación a las Brigadas de Protección Civil de los planteles por coordinación	1 representante de cada plantel	Coordinación Zona Fronteriza	Salud y Sanidad Escolar, Protección Civil y del Ambiente	En Coordinación con Protección Civil Estatal
Septiembre 8-10	Sur-sureste campamento de desarrollo de habilidades y competencias	Selecciones deportivas y elementos de concurso	Tuxtla Gutiérrez	Subdirección de Servicios Educativos	Futbol, basquetbol, voleibol, ajedrez, oratoria, declamación y atletismo
Septiembre 9	Reunión de trabajo en la coordinación Centro Norte	Personal de la coordinación y del depto. De Lab.	Coordinación	Depto. de Rec. Mat, depto. De laboratorios, coordinación.	
Septiembre 9 y 10	Reunión en coordinaciones de zona para revisión de secuencias didácticas, lineamientos de evaluación y estrategias de enseñanza de los Centros EMSaD.	Personal de las Coordinaciones y del Depto. Académico de EMSaD	Coordinación Altos	Departamento académico de EMSaD Y Coordinaciones de zona	
Septiembre 9 y 10	Reunión regional de Bibliotecarios de la Zona selva-norte	Depto. de Bibliotecas Coordinación de Zona selva- norte	Plantel 28 Bachajón	Depto. de Bibliotecas	
Septiembre 9 y 10	Evaluación de expedientes para estímulo al desempeño docente de la Zona Altos	Comisión Evaluadora Estatal	Coord. Altos	Dirección Académica Subdirección de Desarrollo Académico	Cuestionarios de docentes aprobados para participar
Septiembre 10	Día Mundial para la Prevención del Suicidio	Personal de Oficinas Centrales	Auditorio "Luis Donaldo Colosio"	Salud y Sanidad Escolar, Protección Civil y del Ambiente	

Septiembre 12	Aplicación del tercer examen en el año del Acuerdo 286.	Personal del Depto.	Plantel 13, Tuxtla Oriente	Depto. de Progr. Esp. Programa de Acuerdo Secretarial 286	
Septiembre 20 y 21	Reunión en Coordinaciones de Zona para revisión de secuencias didácticas, lineamientos de evaluación y estrategias de enseñanza de los centros EMSaD.	Personal de las Coordinaciones y del Depto. Académico de EMSaD	Coordinación Costa	Departamento Académico de EMSaD Y Coordinaciones de Zona	
Septiembre 20 al 24	Análisis de hojas de seguridad de los reactivos que utilizan los laboratorios	Planteles con Laboratorios	Oficinas Centrales	Salud y Sanidad Escolar, protección Civil y del Ambiente	Se tendrán listado de reactivos y se realizarán sus hojas de seguridad.
Septiembre 20 al 24	Diseño y elaboración de Antologías para Jornada Académica 2011	Grupo Técnico Académico	Centro Cultural "Jaime Sabines"	Depto. Capac. Y Prof. Docente	Unificación de criterios para la elaboración de antologías de trabajo
Septiembre 21-29	Registro de primera Evaluación Sumativa parcial	Personal docente de planteles	Plantel	Dirección del plantel y Unidades de Registro y Control Escolar	Reportar resultados de la primera Evaluación Sumativa parcial. 15 octubre
Septiembre 23 t 24	Visita de Evaluación y seguimiento	Depto. Act. Cult. Dep. Y Ecol. Y Coordinación Zona Altos	Coordinación Zona Altos	Depto. Act. Cult. Dep. y Ecol.	
Septiembre 23 y 24	Supervisión de avances Académicos de los centros EMSaD.	Personal del depto. Académico de EMSaD	Coordinación Istmo Costa	Departamento Académico de EMSaD	

Septiembre 23 y 24	Reunión Regional de Bibliotecarios de la Zona Sierra-Fronteriza	Depto. de Bibliotecas Coordinación de Zona Sierra-Fronteriza Bibliotecarios de la Zona	Plantel 10 Comitán	Depto. de Bibliotecas	
Septiembre 23 y 24	Seguimiento coordinación de zona selva norte	Coordinación de zona selva norte Depto. Bibliotecas	Coordinación Selva- norte	Depto. Bibliotecas	
Septiembre 26	Día mundial del corazón	Personal de Oficinas Centrales	Auditorio Luis Donaldo Colosio	Salud y Sanidad Escolar, Protección Civil y del Ambiente	
Septiembre 27 y 28	Visita de evaluación y seguimiento	Depto. Act. Cult. Dep. y Ecol. y Coordinación Zona costa	Coordinación zona costa	Depto. Act. Cult. Dep. Y Ecol.	
Septiembre 27 y 28	Seguimiento Coordinación de zona altos	Coordinación de Zona Altos Depto. Bibliotecas	Coordinación Altos	Depto. Bibliotecas	
Septiembre 27 al 30	Planificación de la jornada académica 2011	Grupo Técnico Académico	Centro Cultural "Jaime Sabines"	Depto. Capac. y Prof. Docente	Establecer las líneas de acción por áreas de formación
Septiembre 29 y 30	Reunión Regional de Bibliotecarios de la Zona Altos	Depto. de Bibliotecas Coordinación de Zona Altos	Plantel 11 San Cristóbal	Depto. de Bibliotecas	
Septiembre 29 y 30	Visita de Evaluación y Seguimiento	Depto. Act. Cult. Dep. Y Ecol. Y Coordinación Zona Istmo Costa	Coordinación zona istmo costa	Depto. Act. Cult. Dep. Y Ecol.	

Septiembre 30	Primer Concurso de lectores	Planteles coordinación de zona depto. De bibliotecas	Dirección General	Depto. de Bibliotecas	
Septiembre 30	Solicitud de los componentes formativos 2011 a	Directores de planteles, coordinadores de zona	Tuxtla Gutiérrez	Departamento de Evaluación Académica	
Septiembre 30	Reunión de trabajo en la Coordinación Ismo Costa	Personal de la Coordinación y del Depto. de Laboratorios.	Coordinación	Depto. de Rec. Mat, Depto. de Laboratorios, Coordinación.	
Septiembre Octubre	Historial Académico	Prom. Docente Directores y Docentes	Planteles y centros EMSaD de todas las zonas	Prom. Docente	
Septiembre 27 al 01 de Octubre Octubre 4 al 8 Octubre 11 al 15	Supervisión de Proyectos Productivos en 19 Planteles	Costa	02 Escuintla - 21 Suchiate -43 Río Florido 69 Madero - 71 Hidalgo 85 Ojo de Agua 140 Agustín de Iturbide 149 Llano Grande 152 Absalón Castellanos 178 Estación Tuzantán 189 Luis Espinosa 214 Berriozábal 215 Libertad	Departamento de vinculación	Supervisión a planteles Que tienen proyectos De apertura

			Ventanas 217 Soconusco 220 Barra San José 221 Guadalupe 222 Plan de Ayala 224 Benito Juárez		
Octubre	Capacitaciones en las coordinaciones a los directores de planteles por el IEA y entrega de material didáctico. Inicio del Programa de Alfabetización.	Personal del IEA, Progr. Especiales, coord. de Zona y Directores de Plantes	Coordinaciones de Zona y comunidades	Depto de Progr. Esp. Programa de alfabetización	
Octubre	Dar seguimiento al proceso de validación de alumnos que han sido aceptados como becarios.	Personal del depto. de Progr. Especiales y Directores de planteles.	Depto. De Programas Especiales	Depto. de Progr. Esp. Programa de Beca de la SEP.	
Octubre	Promoción y difusión del SEA	Personal del SEA.	Tuxtla, Tapachula, Reforma, Comitán, San Cristóbal y Palenque	Depto. de Progr. Esp. Programa de sistema de educación abierta	
Octubre	Trámite del pago de gratificación a asesores	Personal del depto. De programas especiales	Centros de Asesoría 03 El Amate y 04 Tapachula.	Depto. de Progr. Esp. Programa de Sistema de Educación Abierta	
Octubre	Incorporación de estudiantes	Personal del SEA.	Centros de Asesoría 02 Tuxtla, 03 El Amate y C.A 04 Tapachula.	Depto. de Progr. Esp. Programa de Sistema de Educación Abierta	

Octubre	Reunión de evaluación y seguimiento en las Coordinaciones	Personal de Coordinaciones y del Depto. De Progr. Especiales.	Coordinaciones	Depto. de Progr. Esp. Programa de Taller de Habilidades Lingüísticas en Español	
Octubre	Reunión para la elaboración de propuestas, revisión, integración de la metodología, diseño y presentación del 3er. Texto como material de trabajo del Talleres de Habilidades Lingüísticas.	Grupo Colegiado y Personal del Depto.	Centro Cultural y Deportivo "Jaime Sabines"	Depto. de Progr. Esp. Programa de Taller de Habilidades Lingüísticas en Español	
Octubre	Día de la Raza y Día del Libro	Personal de Dirección General	Patio Cívico	Vinculación y Bibliotecas	Fomentar las Relaciones Internas de la Dir. Gral.
Octubre	Entrega de credenciales a alumnos de nuevo ingreso 2010-b	Planteles Coordinación de zona Depto. de bibliotecas	Dirección General	Depto. de Bibliotecas	
Octubre	Supervisión de avances académicos de los centros EMSaD	Personal del depto. Académico de EMSaD		Departamento Académico de EMSaD	
Octubre	Mantenimientos red EDUSAT y CCD'S	Personal del dpto. Técnico de EMSaD.	Centros EMSaD y planteles	Depto. Técnico de EMSaD	
Octubre	Seguimiento de actividades del depto. Académico	Coordinador de la Zona Selva	Dirección General Zona Selva	Subdirección de EMSaD	

Octubre	Revisión y actualización de las Unidades de Control Escolar (URCE)	Personal del Departamento de Control Escolar	30 planteles del Colegio de Bachilleres de Chiapas	Departamento de Control Escolar	Revisión de la documentación de las unidades de registro y control en los 284 planteles
Octubre	Entrega de documentos oficiales	Personal del Departamento de Control Escolar y encargados de URCE	13 planteles del Colegio de Bachilleres de Chiapas	Departamento de Control Escolar	171 planteles a atender en ambos períodos, 15, 873 documentos oficiales a verificar.
Octubre 1	Reunión de trabajo en la coordinación Tapachula	Personal de la Coordinación y del Depto. de laboratorios.	Coordinación	Depto. de Rec. Mat, Depto. de Laboratorios, Coordinación.	
Octubre 1	Concurso intramuros de ciencia y Tecnología	Alumnos, Asesores, Directores, Coordinadores	Plantel	Directores, Coordinadores.	
Octubre 4	Concurso regional de la zona selva de ciencia y Tecnología	Alumnos, asesores, Directores, Coordinadores	Plantel (45) Altamirano	Directores, Coordinadores.	
Octubre 4	Reunión con docentes que imparten asignaturas de formación para el trabajo	Docentes	29 planteles de la Zona Norte.	Depto. Capac. y Prof. Docente y grupo técnico académico	Seguimiento de la implementación del componente formación para el trabajo

Octubre 4 y 5	Reunión en coordinaciones de zona para revisión de secuencias didácticas, lineamientos de evaluación y estrategias de enseñanza de los centros EMSaD	Personal de las Coordinaciones y del Depto. Académico de EMSaD	Coordinación Centro Norte	Departamento académico de EMSaD y Coordinaciones de Zona	
Octubre 5	Concurso regional de la zona selva norte de ciencia y tecnología	Alumnos, Asesores, Directores, Coordinadores	Plantel (22) Yajalón	Directores, coordinadores.	
Octubre 5	Reunión con docentes que imparten asignaturas de formación para el trabajo	Docentes	20 planteles de la Zona Selva Norte.	Depto. Capac. y Prof. Docente	Seguimiento de la implementación del componente formación para el trabajo
Octubre 6	Reunión con docentes que imparten asignaturas de formación para el trabajo	Docentes	29 planteles de la Zona Selva.	Depto. Capac. y Prof. Docente	Seguimiento de la implementación del componente formación para el trabajo
Octubre 4,5, 11,12 18, 19, 25 y 26.	Reunión en Oficinas Centrales para la elaboración de material didáctico de estructura gramatical inglés, español, Tzotzil y Tzeltal	Asesores de diferentes centros EMSaD	Coordinación centro norte Coordinación Centro Fraylesca	Departamento académico de EMSaD	
Octubre 5 y 6	Visita de evaluación y seguimiento	Depto. Act. Cult. Dep. y Ecol. y Coordinación zona Selva Norte	Coordinación Zona Selva Norte	Depto. Act. Cult. Dep. y Ecol.	

Octubre 05 al 08	Programa de detección de riesgos cardiovasculares	Coordinación Norte	Coordinación de Zona	de Salud y sanidad escolar, protección civil y del ambiente	Se realizará estas con el IMEPREV
Octubre 05 al 08	Semana de salud preventiva	Coordinación Norte	Coordinación de Zona	de Salud y sanidad escolar, protección civil y del ambiente	Unidad médica del IMSS.
Octubre 5-8 19-22	Visitas de inducción a planteles con bajo rendimiento académico	Departamento de Evaluación Académica	Instalaciones de plantel	Dirección Académica Subdirección de Desarrollo Académico	Orientación sobre tópicos de calidad y mejoramiento continuo en el desempeño educativo
Octubre 6	Concurso Regional de la Zona Norte de Ciencia y Tecnología	Alumnos, Asesores, Directores, Coordinadores	Plantel (07) Palenque	Directores, Coordinadores.	
Octubre 6 y 7	Reunión en coordinaciones de zona para revisión de secuencias didácticas, lineamientos de evaluación y estrategias de enseñanza de los centros EMSaD	Personal de las Coordinaciones y del Depto. Académico de EMSaD	Coordinación centro Fraylesca	Departamento académico de EMSaD y Coordinaciones de Zona	
Octubre 7	Concurso regional de la zona altos de ciencia y tecnología	Alumnos, asesores, directores, coordinadores	Plantel (60) san Andrés Larrainzar	Directores, Coordinadores.	
Octubre 7 y 8	Visita de Evaluación y Seguimiento	Depto. Act. Cult. Dep. y Ecol. y Coordinación Zona Selva	Coordinación Zona Selva	Depto. Act. Cult. Dep. y Ecol.	

Octubre 7 y 8	Reunión de coordinadores de Zona	Dirección Académica, Subdirectores de área y Coordinadores de Zona	Tuxtla Gutiérrez	Subdirección de Desarrollo Académico	Seguimiento de Programas Académicos
Octubre 8	Concurso Regional de la Zona Sierra Fronteriza Norte de Ciencia y Tecnología	Alumnos, Asesores, Directores, Coordinadores	Plantel 10 Comitán	Directores, coordinadores.	
Octubre 11	Concurso Regional de la Zona Istmo Costa de ciencia y Tecnología	Alumnos, Asesores, Directores, Coordinadores	Plantel 04 Pijijiapan	Directores, Coordinadores.	
Octubre 11	Seguimiento a Coordinación Costa	Coordinación Zona Costa Departamento de Bibliotecas	Coordinación de Zona Costa	Departamento de Bibliotecas	
Octubre 11 y 12	Reunión con docentes que imparten asignaturas de formación para el trabajo	Docentes	47 planteles de la Zona Costa.	Depto. Capac. y Prof. Docente	Seguimiento de la implementación del componente formación para el trabajo
Octubre 12	Concurso regional de la zona Costa de Ciencia y Tecnología	Alumnos, asesores, Directores, Coordinadores	Plantel 08 Tapachula	Directores, coordinadores.	
Octubre 12 y 13	Revisión de plantillas planteles EMSaD Coord. Altos	Depto. Prom. Docente, Coordinadores y directores de planteles	Dirección General (Tuxtla Gutiérrez, Chiapas)	Promoción docente Coordinación	

Octubre 13	Xii concurso estatal de video	Alumnos, promotores y docentes	Centro Cultural y Deportivo "Jaime Sabines"	Depto. De act. Culturales, Deportivas y Ecológicas	
Octubre 13	Reunión con docentes que imparten asignaturas de formación para el trabajo	Docentes	25 planteles de la Zona Istmo Costa.	Depto. Capac. y Prof. Docente y Grupo Técnico Académico	Seguimiento de la implementación del componente formación para el trabajo
Octubre 13	Concurso Regional de la Zona Centro Norte de Ciencia y Tecnología	Alumnos, asesores, Directores, Coordinadores	MUNCH del COCyTECH	Directores, Coordinadores.	
Octubre 13 al 15	Sur-sureste campamento de desarrollo de habilidades y competencias	Selecciones Deportivas y Elementos de Concurso	Tuxtla Gutiérrez	Subdirección de Servicios Educativos	Futbol, basquetbol, voleibol, ajedrez, oratoria, declamación y atletismo
Octubre 14	Concurso regional de la zona centro frailesca de ciencia y tecnología	Alumnos, Asesores, Directores, Coordinadores	Plantel (33) Polifórum	Directores, Coordinadores.	
Octubre 14 -15	Seguimiento a Coordinación Istmo-Costa	Departamento de bibliotecas Coordinación zona istmo-costa	Coordinación zona Istmo-Costa	Departamento de Bibliotecas	
Octubre 14 y 15	Visita de Evaluación y seguimiento	Depto. Act. Cult. Dep. y Ecol. y Coordinación Zona Sierra Fronteriza	Coordinación Zona Sierra Fronteriza	Depto. Act. Cult. Dep. y Ecol.	

Octubre 14 y 15	Reunión del Consejo Consultivo de Directores	Dirección académica, Subdirectores de área, Coordinadores de Zona, Directores de planteles	Pendiente	Subdirección de Desarrollo Académico	Seguimiento a las propuestas presentadas en la 1a. Reunión y construcción de nuevas propuestas para la mejora continua.
Octubre 18	Coordinar el Concurso Estatal de Ciencia y Tecnología	Alumnos, asesores	Dirección General	Directores, coordinadores, Depto. de Rec. Materiales y Depto. De laboratorios.	
Octubre 18	Reunión con docentes que imparten asignaturas de formación para el trabajo	Docentes	41 planteles de la Zona Fronteriza.	Depto. Capac. y Prof. Docente y grupo técnico académico	Seguimiento de la implementación del componente formación para el trabajo
Octubre 18-29	Evaluación y dictamen de los componentes formativos 2011 a	Departamento de Evaluación Académica	Tuxtla Gutiérrez	Dirección académica y departamento de evaluación	Tener autorizados para entregar a los directores
Octubre 18-29	Aplicación del examen diagnóstico departamental	Departamento de Evaluación Académica y Coordinaciones de Zona	Plantel	Dirección Académica y Subdirección de Desarrollo Académico	Aplica la coordinación de zona a alumnos de 2º a 5º semestre, sólo planteles escolarizados.
Octubre 18 y 19	Revisión de plantillas planteles EMSaD Coord. Centro norte y Centro Fraylesca	Depto. Prom. Docent, Coordinadores y Directores de Planteles	Dirección General (Tuxtla Gutiérrez, Chiapas)	Coordinaciones	
Octubre 19	Reunión con docentes que imparten asignaturas de formación para el trabajo	Docentes	27 planteles de la Zona Altos.	Depto. Capac. y Prof. Docente y grupo técnico académico	Seguimiento de la implementación del componente formación para el trabajo

Octubre 19- 20	Seguimiento Coordinación de Zona Sierra- Fronteriza	Depto. de Bibliotecas Coordinación de Zona Fronteriza	Coordinación de Zona Fronteriza	Departamento de Bibliotecas	
Octubre 20,21 y 22	Campamento sur sureste	Alumnos seleccionados para representar al Estado	Tuxtla Gutiérrez, Chiapas	Dirección Académica Subdirección de Desarrollo Académico y Departamento de Evaluación Académica	Asisten alumnos y asesores de los alumnos y asesores externos
Octubre 20,21 y 22	Revisión de plantillas planteles EMSaD coord. Selva y Selva Norte	Depto. Prom. Docent, Coordinadores y directores de planteles	Dirección General (Tuxtla Gutiérrez, Chiapas)	Promoción docente Coordinaciones	
Octubre 21 y 22	Seguimiento Coordinación Zona Altos	Depto. De bibliotecas Coordinación de Zona Altos	Coordinación de Zona Altos	Departamento de Bibliotecas	
Octubre 13	Reunión con docentes que imparten asignaturas de formación para el trabajo	Docentes	25 planteles de la Zona Istmo Costa.	Depto. Capac. y Prof. Docente	Seguimiento de la implementación del componente formación para el trabajo
Octubre 25	Reunión con docentes que imparten asignaturas de formación para el trabajo	Docentes	35 planteles de la Zona Centro Norte.	Depto. Capac. y Prof. Docente	Seguimiento de la implementación del componente formación para el trabajo

Octubre 25,26 y 27	Revisión de plantillas planteles EMSaD Coord. Costa y norte	Depto. Prom. Doc, coordinadores y directores de planteles	Dirección General (Tuxtla Gutiérrez, Chiapas)	Promoción docente Coordinaciones	
Octubre 25 al 29	Participar en la semana Nacional de Ciencia y Tecnología	Alumnos, asesores	COCyTECH	COCyTECH, Depto. de Rec. Materiales, Depto. de laboratorios.	
Octubre 25 al 29	Participación en el encuentro de creatividad Científica	Alumnos, asesores	Dirección General	COCYTECH, Depto. de Rec. Materiales, Depto. De Laboratorios.	
Octubre 25 al 29	Supervisión de proyectos Productivos en 6 Planteles	Istmo- Costa	63 Tres Picos 77 Pino Suárez 83 Ávila Camacho 139 Rincón de Veracruz 226 Palo Blanco 227 Tonalá	Vinculación y Bibliotecas	Fomentar las relaciones Internas de la Dirección Gral.
Octubre 26	Reunión con docentes que imparten asignaturas de formación para el trabajo	Docentes	31 planteles de la zona centro frailesca.	Depto. Capac. y Prof. Docente y grupo técnico académico	Seguimiento de la implementación del componente formación para el trabajo
Octubre 27-29	Sur-sureste campamento de desarrollo de habilidades y competencias	Selecciones deportivas y elementos de concurso	Tuxtla Gutiérrez	Subdirección de Servicios Educativos	Futbol, basquetbol, voleibol, ajedrez, oratoria, declamación y atletismo

Octubre 28 y 29	Revisión de plantillas planteles EMSaD coord. Istmo Costa y Fronteriza	Depto. Prom. Docente, Coordinadores y Directores de Planteles	Dirección General (Tuxtla Gutiérrez, Chiapas)	Promoción docente Coordinaciones	
Octubre 29	Muestra de altares	Alumnos, Promotores y Docentes	Planteles de todo el Estado	Depto. de Act. Culturales, Deportivas y Ecológicas	
Octubre 30	Pago de estímulos al desempeño Docente	Departamento de Recursos Humanos	Plantel	Dirección Administrativa	Pagos derivados de puntajes y niveles señalados en actas
Noviembre	Reunión de evaluación y seguimiento en las coordinaciones	Personal de Coordinaciones y del Depto. de Progr. Especiales.	Coordinaciones	Depto. de Progr. Esp. Programa de Taller de Habilidades Lingüísticas en Español	
Noviembre	Reunión para determinar los pasos a seguir para los planteles que presentan problemas de registro y validación ante la SEMS.	Personal del depto. De Progr. Especiales.	Ciudad de México	Depto. de Progr. Esp. Programa de Beca de la SEP.	
Noviembre	Inicio del programa de alfabetización	Directores, docentes, alumnos, adultos y depto. Progr. Esp.	Comunidades	Depto. de Progr. Esp. Programa de alfabetización	Dependiendo del cumplimiento del I.E.A.
Noviembre	Promoción y difusión del SEA	Personal del sea.	Tuxtla, Tapachula, Reforma, Comitán, San Cristóbal y Palenque	Depto. de Progr. Esp. Programa de Sistema de Educación Abierta	
Noviembre	Aplicación de exámenes	Personal del SEA.	Centros de Asesoría 02 Tuxtla, 03 El Amate y 04 Tapachula.	Depto. de Progr. Esp. Programa de Sistema de Educación Abierta	

Noviembre	Incorporación de estudiantes	Personal del SEA.	Centros de Asesoría 02 Tuxtla, 03 El Amate y 04 Tapachula.	Depto. de Progr. Esp. Programa de Sistema de Educación Abierta	
Noviembre	Trámite del pago de gratificación a asesores	Personal del Depto. De programas Especiales	Centros de Asesoría El Amate y 04 Tapachula.	Depto. de Progr. Esp. Programa de Sistema de Educación Abierta	
Noviembre	Supervisión de avances académicos de los centros EMSaD	Personal del depto. Académico de EMSaD		Departamento Académico de EMSaD	
Noviembre	Mantenimientos red EDUSAT y CCD'S	Personal del dpto. Técnico de EMSaD.	Centros EMSaD y planteles	Depto. Técnico de EMSaD	
Noviembre	Seguimiento de actividades del depto. Académico	Coordinador de la Zona Sierra Fronteriza.	Coordinación de la zona Sierra Fronteriza	Subdirección de EMSaD	
Noviembre	Revisión y actualización de las unidades de Control Escolar (URCE)	Personal del Departamento de Control Escolar y encargados de URCE	30 planteles del Colegio de Bachilleres de Chiapas	Departamento de Control Escolar	Revisión de la documentación de las unidades de registro y control en los 284 planteles
Noviembre	Publicación de la Revista "Bachilleres de Chiapas"	Planteles y áreas de Dirección General	Departamento de Difusión Cultural	Departamento de Difusión Cultural	
Noviembre	Brindar servicios de redacción, corrección e impresión de textos y publicar la Antología "Jóvenes Creadores".	El área o plantel que requiera dichos servicios	Departamento de Difusión Cultural	Departamento de Difusión Cultural	La antología es producto del certamen estatal de creación literaria, al que convoca el Departamento de Actividades Culturales, Deportivas y Ecológicas

Noviembre	Olimpiada de Matemáticas y Física	Alumnos de diferentes planteles	De acuerdo a la Convocatoria	Departamento de Evaluación académica	Depende de la convocatoria
Noviembre 03 al 05	Supervisión de proyectos productivos en 6 planteles	Selva	86 Tenango 107 San Quintín 167 La Virginia 205 Balaxthe 207 Ixcan 210 V. Carranza	Departamento de Vinculación	Supervisión a planteles que tienen proyectos de apertura
Noviembre 3-11	Registro de segunda Evaluación Sumativa parcial	Personal docente de planteles	Plantel	Dirección del plantel y Control Escolar	Reportar resultados de la segunda Evaluación Sumativa parcial. 30 noviembre
Noviembre 3-12	Evaluación y dictamen de núcleos formativos para grupos de 3º y 5º semestre en 2011-a	Departamento de Evaluación Académica y directores de plantel	Departamento de Evaluación Académica	Dirección Académica y Subdirección de desarrollo académico	Aplica a planteles con semestres continuos y existencia de 3º y 5º semestre
Noviembre 4 y 5	Revisión de plantillas planteles COBACH Coord. Istmo Costa	Depto. Prom. Docente, coordinadores, directores de planteles y Coordinaciones Delegados	Coordinación de Zona Istmo Costa (Tonalá, Chiapas)	Coordinaciones Promoción Docente	
Noviembre 08 al 12	Supervisión de proyectos productivos en Planteles	Selva norte	14 tila 67 Petalcingo 204 Tzobojitle Joaquín	Departamento de Vinculación	Supervisión a planteles que tienen proyectos de apertura

Noviembre 9	Sur-Sureste Campamento Motivacional	Delegación Chiapas al Sur-Sureste	Tuxtla Gutiérrez	Subdirección de Servicios Educativos	Todas las disciplinas de participación
Noviembre 10 al 12	Participación en el encuentro de experiencia y foto-micrografía científica.	Alumnos, asesores	Tuxtla Gutiérrez	Sub-Dirección de Servicios Educativos, Depto. de Rec. Materiales, Depto. de Laboratorios.	
Noviembre 10-12	Participación Sur-Sureste	Delegación Chiapas	Tuxtla Gutiérrez	Subdirección de Servicios Educativos	Todas las disciplinas de participación
Noviembre 10, 11, 12	XIX Encuentro Académico, Cultural y Deportivo de la Zona Sur-Sureste	Colegios de Bachilleres de los Estados de Chiapas, Guerrero, Oaxaca, Tabasco, Yucatán, Veracruz, Campeche, Quintana Roo	Tuxtla Gutiérrez	Dirección Académica Subdirección de Extensión Académica	
Noviembre 14	Día Mundial de la Diabetes	Personal de Oficinas Centrales	Auditorio Luis Donaldo Colosio	Salud y Sanidad Escolar, Protección Civil y del Ambiente	
Noviembre 16, 17	Reunión de Evaluación y seguimiento Coordinación Centro Frailesca	Personal del Departamento Psicopedagógico y Personal de la Coordinación	Tuxtla Gutiérrez, Chis.	Depto. Psicopedagógico.	Evaluar el impacto del programa de los Orientadores Escolares en los alumnos de cada plantel.
Noviembre 16,17,18, 19	Revisión de plantillas planteles COBACH Coord. Costa	Depto. Prom. Docente Coordinadores, Directores de planteles y Delegados	Coordinación de Zona Costa (Tapachula, Chiapas)	Coordinaciones Promoción Docente	

Noviembre 16-30	Publicación de Convocatoria para registro y examen de selección a aspirantes de nuevo ingreso 2011-a	Departamento de Evaluación Académica	Localidades del área de influencia de los planteles autorizados	Dirección de planeación y Dirección Académica	Aplica a planteles autorizados a semestres continuos por la Dirección de Planeación.
Noviembre 17,18,24 y 25	Visitas de inducción a planteles con bajo rendimiento Académico	Departamento de Evaluación Académica	Instalaciones de plantel	Dirección Académica Subdirección de Desarrollo Académico	Orientación sobre tópicos de calidad y mejoramiento continuo en el desempeño educativo
Noviembre 18	Día mundial de la Enf. Pulmonar obstructiva crónica(epoc)	Personal de Oficinas Centrales	Auditorio Luis Donaldo Colosio	Salud y Sanidad Escolar, protección Civil y del Ambiente	
Noviembre 18 y 19	Reunión de evaluación y seguimiento coordinación Centro Norte	Personal del Departamento Psicopedagógico y personal de la Coordinación	Tuxtla Gutiérrez Chiapas.	Depto. Psicopedagógico.	Evaluar el impacto del programa de los orientadores escolares en los alumnos de cada plantel.
Noviembre 21	Día mundial en recuerdo de las víctimas de accidentes de tráfico	Personal de oficinas centrales	Auditorio Luis Donaldo Colosio	Salud y Sanidad Escolar, Protección Civil y del Ambiente	
Noviembre 22	Reunión regional de docentes representantes del componente formación para el trabajo	Docentes	29 planteles de la Zona Norte.	Depto. Capac. Y Prof. Docente y Grupo Técnico Académico	Valoración y reorientación de los componentes de formación para el trabajo

Noviembre 22 y 23	Reunión de evaluación y seguimiento coordinación altos	Personal del Departamento Psicopedagógico y Personal de la Coordinación	San Cristóbal, Chis.	Depto. Psicopedagógico.	Evaluar el impacto del programa de los orientadores escolares en los alumnos de cada plantel.
Noviembre 23	Reunión regional de docentes representantes del componente formación para el trabajo	Docentes	20 planteles de la zona selva norte.	Depto. Capac. y Prof. Docente y grupo técnico académico	Valoración y reorientación de los componentes de formación para el trabajo
Noviembre 23 y 24	Revisión de plantillas planteles COBACH Coord. Fronteriza	Depto. Prom. Docente, Coordinadores, Directores de planteles y Delegados	Coordinación de zona fronteriza (Comitán, Chiapas)	Coordinaciones Promoción Docente	
Noviembre 24	Reunión regional de docentes representantes del componente formación para el trabajo	Docentes	29 planteles de la Zona Selva.	Depto. Capac. y Prof. Docente y Grupo Técnico Académico	Valoración y reorientación de los componentes de formación para el trabajo
Noviembre 24, 25 y 26	Reunión de Evaluación y seguimiento coordinación Sierra Fronteriza	Personal del Departamento Psicopedagógico y Personal de la Coordinación	Comitán, Chis.	Depto. Psicopedagógico.	Evaluar el impacto del programa de los orientadores escolares en los alumnos de cada plantel.
Noviembre 25	Día Internacional de la Eliminación de la violencia Contra la Mujer	Personal de oficinas Centrales	Auditorio "Luis Donaldo Colosio"	Salud y sanidad escolar, protección civil y del ambiente	

Noviembre 25	Día Mundial contra la Violencia hacia las Mujeres	Alumnos trabajadores	y Planteles y Patio cívico	Departamento vinculación Coordinaciones Zona y Planteles	de de	Se elabora una hoja informativa alusiva y se da difusión a todos los planteles, además se dará pláticas en oficinas centrales para concientizar a la comunidad cobachense del trato sobre la mujer.
Noviembre 25	Reunión regional de docentes representantes del componente formación para el trabajo	Docentes	47 planteles de la Zona Costa.	Depto. Capac. y Prof. Docente y Grupo Técnico Académico		Valoración y reorientación de los componentes de formación para el trabajo
Noviembre 25 y 26	Visita de Evaluación y seguimiento	Depto. Act. Cult. Dep. y Ecol. y Coordinación Zona Norte	Coordinación Zona Norte	Depto. Act. Cult. Dep. y Ecol.		
Noviembre 25,26	Revisión de plantillas planteles COBACH Coord. Altos	Depto. Prom. Docent, coordinadores, Directores de Planteles y Delegados	Coordinación de Zona altos (San Cristóbal de las Casas, Chiapas)	Coordinaciones Promoción Docente		
Noviembre 26	Reunión regional de docentes representantes del componente formación para el trabajo	Docentes	25 planteles de la Zona Istmo Costa.	Depto. Capac. y Prof. Docente		Valoración y reorientación de los componentes de formación para el trabajo

Noviembre 29	Reunión regional de docentes representantes del componente formación para el trabajo	Docentes	41 planteles de la Zona Fronteriza.	Depto. Capac. y Prof. Docente	Valoración y reorientación de los componentes de formación para el trabajo
Noviembre 30	Reunión regional de docentes representantes del componente formación para el trabajo	Docentes	27 planteles de la Zona Altos.	Depto. Capac. y Prof. Docente	Valoración y reorientación de los componentes de formación para el trabajo
Noviembre	Altares, concurso de papalotes alusivos a la revolución, día contra la violencia a la mujer	Personal de la Dir. Gral.	Patio Cívico	Vinculación	Fomentar las relaciones internas de la dirección Gral.
Noviembre	Realizar la promoción de las Becas sed/semilla en las diferentes Coordinaciones de Zona	Alumnos	Planteles	Departamento de Vinculación Coordinaciones de Zona y Planteles	Promoción de las carreras Técnicas que oferta el programa de becas sed/semilla a los planteles
Noviembre	Impresión del nuevo manual del Bibliotecario	3 planteles por zona Depto. de Bibliotecas	Auditorio Luis Donaldo Colosio De la Dirección General	Depto. de Bibliotecas	
Noviembre Diciembre	Entrega de materiales de texto a las 9 coordinaciones	Depto. de bibliotecas Coordinación de zona	Coordinación de Zona	Depto. de bibliotecas	

Noviembre y Diciembre.	Atención a las peticiones de los alumnos respecto a fechas de pagos de la beca.	Alumnos de planteles	Oficinas Centrales	Depto. de Progr. Esp. Programa de beca de la SEP	
Noviembre y Diciembre.	Reproducción del 2do. Texto "Leamos y Aprendamos"	Docentes	Oficinas Centrales	Depto. de Progr. Esp. Programa de Taller de Habilidades Lingüísticas en Español	
Diciembre	Ceremonia de entrega de certificados del 3 ^{er} periodo del 2010	Personal del Depto.	Auditorio "Luis Donaldo Colosio"	Depto. de Progr. Esp. Programa de Acuerdo Secretarial 286	
Diciembre	Promoción para el periodo de inscripciones al primer examen del acuerdo 286 del 2011.	Personal del Depto.	Radio, Televisión y Periódico.	Depto. de Progr. Esp. Programa de Acuerdo Secretarial 286	
Diciembre	Revisión y captura de documentación enviada por los planteles relativa al Progr. de alfabetización.	Responsables de las brigadas y personal del Depto. de Progr. Especiales	Depto. de Progr. Especiales	Depto. de Progr. Esp. Programa de alfabetización	
Diciembre	Trámite del pago de gratificación a asesores	Personal del depto. De programas especiales	Centros de Asesoría 03 El Amate y 04 Tapachula.	Depto. de Progr. Esp. Programa de Sistema de Educación Abierta	
Diciembre	Mantenimientos red EDUSAT y CCD'S	Personal del dpto. Técnico de EMSaD.	Centros EMSaD y planteles	Depto. Técnico de EMSaD	
Diciembre	Seguimiento de actividades del Depto. Académico	Coordinador de la Zona Selva	Dirección General Zona Selva	Subdirección de EMSaD	

Diciembre	Firma de certificados finales	Directores de planteles	158 planteles del Colegio de Bachilleres	Departamento de Control Escolar	Firma de 15,873 certificados finales de alumnos a egresar 2010 ^a
Diciembre 1	Día mundial del sida	Personal de Oficinas Centrales	Auditorio Luis Donaldo Colosio	Salud y sanidad escolar, protección civil y del ambiente	
Diciembre 1,2 y 3	Reunión de evaluación y seguimiento Coordinación Istmo Costa	Personal del Departamento Psicopedagógico y Personal de la Coordinación	Pijijiapan, chis.	Depto. Psicopedagógico.	Evaluar el impacto del programa de los orientadores escolares en los alumnos de cada plantel.
Diciembre 1, 2, y 3	Reunión de evaluación y seguimiento Coordinación Selva	Personal del Departamento Psicopedagógico y Personal de la Coordinación	Ocosingo, Chis.	Depto. Psicopedagógico.	Evaluar el impacto del programa de los orientadores escolares en los alumnos de cada plantel.
Diciembre 1,2 y 3	Revisión de plantillas planteles COBACH Coord. Norte	Depto. Prom. Doc., Coordinadores, Directores de planteles y Delegados	Coordinación de Zona Norte (Palenque, Chiapas)	Coordinaciones Promoción docente	
Diciembre 2 y 3	Visitas de inducción a planteles con bajo Rendimiento Académico	Departamento de Evaluación Académica	Instalaciones de plantel	Dirección Académica Subdirección de Desarrollo Académico	Orientación sobre tópicos de calidad y mejoramiento continuo en el desempeño educativo
Diciembre 1-22	Registro de aspirantes y entrega de fichas para el examen de selección para nuevo ingreso 2011- a	Departamentos de Evaluación Académica y de Control Escolar	Dirección de plantel/Unidades de Registro y control escolar	Dirección Académica	Aplica a planteles autorizados por la dirección de planeación

Diciembre 2	Reunión regional de docentes representantes del componente formación para el trabajo	Docentes	35 planteles de la Zona Centro Norte.	Depto. Capac. Y Prof. Docente	Valoración y reorientación de los componentes de formación para el trabajo
Diciembre 3	Reunión regional de docentes representantes del componente formación para el trabajo	Docentes	31 planteles de la Zona Centro Frailesca.	Depto. Capac. Y Prof. Docente	Valoración y reorientación de los componentes de formación para el trabajo
Diciembre 6 y 7	Revisión de plantillas planteles COBACH Coord. Selva	Depto. Prom. Doc, Coordinadores, Directores de planteles y Delegados	Coordinación de Zona Selva (Ocosingo, Chiapas)	Coordinaciones Promoción Docente	
Diciembre 6,7 y 8	Reunión de evaluación y seguimiento Coordinación Norte	Personal del Departamento Psicopedagógico y personal de la Coordinación	Palenque, Chis.	Depto. Psicopedagógico.	Evaluar el impacto del programa de los orientadores escolares en los alumnos de cada plantel.
Diciembre 8 y 9	Revisión de plantillas planteles COBACH coord. Selva norte	Depto. Prom. Doc, coordinadores, directores de planteles y Delegados	Coordinación de Zona Selva Norte (Yajalón, Chiapas)	Coordinaciones Promoción docente	
Diciembre 9 y 10	Reunión de Coordinadores de Zona	Dirección Académica, Subdirectores de área y Coordinadores de Zona	Yajalón	Subdirección de Desarrollo Académico	Seguimiento de programas académicos

Diciembre 9-17	Registro de tercera Evaluación Sumativa parcial	Personal docente de planteles	Plantel	Dirección del plantel y Unidades de Registro y Control Escolar	Reportar resultados de la tercera Evaluación Sumativa parcial. 28 enero 2011
Diciembre 13,14 y 15	Reunión de evaluación y seguimiento Coordinación Selva Norte	Personal del Departamento Psicopedagógico y Personal de la Coordinación	Yajalón, Chis.	Depto. Psicopedagógico.	Evaluar el impacto del programa de los orientadores escolares en los alumnos de cada plantel.
Diciembre 13, 14 y 15	Reunión de Evaluación y seguimiento Coordinación Costa	Personal del Departamento Psicopedagógico y Personal de la Coordinación	Tapachula, Chis.	Depto. Psicopedagógico.	Evaluar el impacto del Programa de los orientadores escolares en los alumnos de cada plantel.
Diciembre 13,14, y 5	Revisión de plantillas planteles COBACH Coord. Centro Fraylesca	Depto. Prom. Doc., coordinadores, Directores de Planteles y Delegados	Coordinación de zona centro Fraylesca (Tuxtla Gutiérrez, Chiapas)		
Diciembre 16 y 17	Revisión de plantillas planteles COBACH coord. Centro Norte	Depto. Prom. Doc., Coordinadores, Directores de planteles y delegados	Coordinación de Zona Centro norte (Tuxtla Gutiérrez, Chiapas)	Coordinaciones	

DIRECTORIO.

**LIC. MARGARITA ANGELINA MARTÍNEZ PANIAGUA.
DIRECTORA GENERAL.**

**MTRA. ANA MARÍA RUÍZ FLORES.
DIRECTORA ACADÉMICA.**

**LIC. CLAIRE ESCANDÓN MONTES DE OCA.
SUBDIRECTORA DE DESARROLLO ACADÉMICO.**

**LIC. CUVIER SARAIN GUZMÁN HERNÁNDEZ
JEFE DEL DEPARTAMENTO DE EVALUACIÓN ACADÉMICA.**

**QUIM. NOÉ PASCACIO LAZOS
JEFE DEL DEPARTAMENTO DE CAPACITACIÓN DOCENTE.**

**LIC. APOLINAR COUTIÑO MENDOZA.
JEFE DEL DEPARTAMENTO DE PROMOCIÓN DOCENTE.**

**LIC. GUADALUPE COELLO TREJO.
SUBDIRECCIÓN DE EXTENSIÓN ACADÉMICA.**

**M. en C. DANIEL DÍAZ YAÑEZ.
JEFE DEL DEPARTAMENTO DE CONTROL ESCOLAR.**

**LIC. CIELO LÒPEZ GONZÀLEZ.
JEFA DEL DEPARTAMENTO DE BIBLIOTECAS.**

**LIC. IRMA ARACELI REYNA MORENO.
JEFA DEL DEPARTAMENTO DE VINCULACIÓN.**

**LIC. ALEXANDER DOMÌNGUEZ MENDOZA.
JEFE DEL DEPARTAMENTO DE DIFUSIÓN CULTURAL.**

**DR. MARIANO SAMAYOA RUIZ.
JEFE DEL DEPARTAMENTO DE SALUD Y SANIDAD ESCOLAR,
PROTECCIÓN CIVIL Y DEL AMBIENTE.**

ING. LUIS FERNANDO CASTELLANOS GUTIÉRREZ.

SUBDIRECCIÓN DE SERVICIOS EDUCATIVOS.

**LIC. GABRIELA GUTIÉRREZ SUÁREZ.
JEFA DEL DEPARTAMENTO DE PSICOPEDAGÓGICO.**

**TTE. RUBÉN ESPONDA MEZA.
DEPARTAMENTO DE ACTIVIDADES CULTURALES,
DEPORTIVAS Y ECOLÓGICAS.**

**QUIM. GILDARDO GONZÁLEZ CAMACHO.
DEPARTAMENTO DE LABORATORIOS.
DEPARTAMENTO DE PROGRAMAS ESPECIALES.**

**LIC. MIGUEL ÁNGEL DE LA CRUZ LÓPEZ
SUBDIRECTOR DE EDUCACIÓN MEDIA SUPERIOR A DISTANCIA.**

**DEPARTAMENTO DE TÉCNICO DE EMSaD
DEPARTAMENTO ACADÉMICO DE EMSaD.**