



CHIAPAS
GOBIERNO DEL ESTADO

Lineamientos

*para la programación y elaboración del
Presupuesto de Egresos*

2023

Capítulo VI
Clasificación Administrativa

CHIAPAS
de Corazón



Clasificación Administrativa

Es el instrumento normativo-presupuestario que agrupa al Sector Público con sustento en la Constitución Política del Estado Libre y Soberano del Estado de Chiapas, el cual establece a los Poderes Ejecutivo, Legislativo y Judicial; y Órganos Autónomos, mismos que se van a organizar y regir por sus propias Leyes.

La Ley Orgánica de la Administración Pública del Estado de Chiapas en su artículo 2 establece que la Administración Pública Estatal estará conformada y organizada por la Administración Centralizada y Paraestatal, siendo este la base para agrupar y estructurar al Poder Ejecutivo de la manera siguiente:

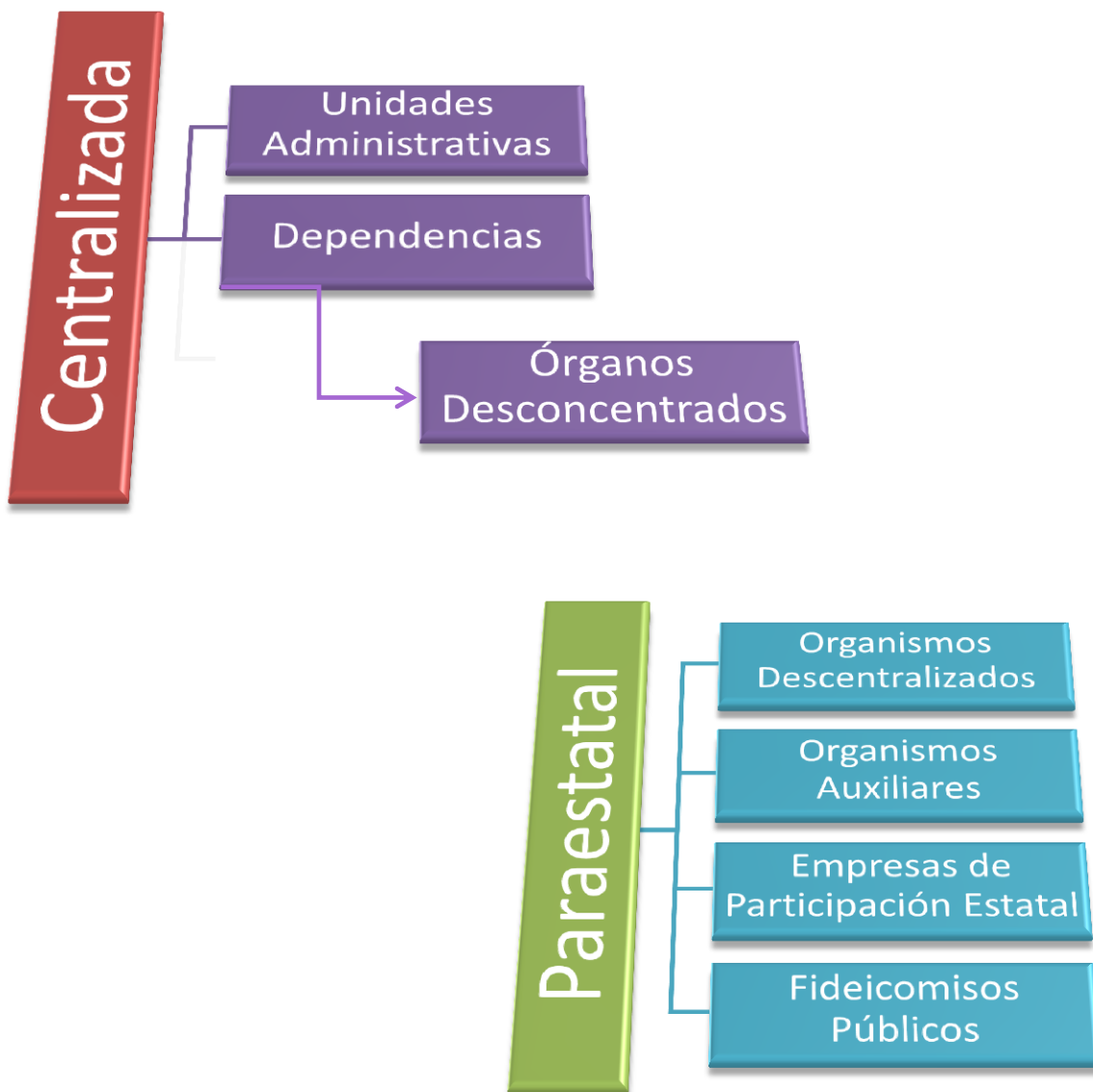



Los Poderes Legislativo y Judicial; y los Órganos Autónomos, su marco legal aplicable no precisa una organización o clasificación en sus niveles institucionales, por lo que se vincula normativamente el concepto “Órganos Ejecutores” conforme a lo dispuesto por el artículo 335 fracción XXXIV, del Código de la Hacienda Pública para el Estado de Chiapas.



Para una mejor comprensión desde una perspectiva legal se muestra la Estructura Organizativa del Sector Público Estatal estableciendo los niveles institucionales que lo conforma, en base a la figura jurídica que señala la Ley o Decreto de creación de cada organismo público, siendo el siguiente:

ESTRUCTURA ORGANIZATIVA DEL SECTOR PÚBLICO ESTATAL

PODER EJECUTIVO	
Administración Pública Centralizada	
Unidades Administrativas (1)	
	Gubernatura
Dependencias (16)	
Órganos Desconcentrados (12)	
01.0	Secretaría General de Gobierno
	01.1 Comisión Estatal de Búsqueda de Personas
02.0	Secretaría de Hacienda
	02.2 Oficialía Mayor del Estado de Chiapas
03.0	Secretaría de la Honestidad y Función Pública
04.0	Secretaría de Igualdad de Género
05.0	Secretaría de Protección Civil
06.0	Secretaría de Obras Públicas



07.0	Secretaría de Medio Ambiente e Historia Natural	
	07.3	Coordinación Estatal para el Mejoramiento del Zoológico "Miguel Álvarez del Toro"
08.0	Secretaría de Economía y del Trabajo	
	08.4	Comisión Estatal de Mejora Regulatoria
	08.5	Junta Local de Conciliación y Arbitraje del Estado de Chiapas
09.0	Secretaría de Bienestar	
	09.6	Instituto de la Juventud del Estado de Chiapas
10.0	Secretaría de Agricultura, Ganadería y Pesca	
11.0	Secretaría de Turismo	
12.0	Secretaría para el Desarrollo Sustentable de los Pueblos Indígenas	
13.0	Secretaría de Salud	
	13.7	Instituto de Protección Social y Beneficencia Pública del Estado de Chiapas
	13.8	Centro Estatal de Trasplantes del Estado de Chiapas
14.0	Secretaría de Educación	
	14.9	Educación Estatal
	14.10	Educación Federalizada
	14.11	Instituto de Evaluación, Profesionalización y Promoción Docente de Chiapas
15.0	Secretaría de Seguridad y Protección Ciudadana	
	15.12	Instituto de Formación Policial
16.0	Secretaría de Movilidad y Transportes	
Unidades Responsables de Apoyo (6)*		
	Organismos Subsidiados	
	Ayudas a la Ciudadanía	
	Deuda Pública	
	Obligaciones	
	Municipios	
	Provisiones Salariales y Económicas	

*Con fundamento en el artículo 358 del Código de la Hacienda Pública para el Estado de Chiapas, la Secretaría de Hacienda, constituye estas unidades que permiten identificar el destino y orientación de los recursos públicos a otras prioridades del Estado, a fin de otorgar transparencia al registro.

Administración Pública Paraestatal

Organismos Descentralizados (36)

Universidad de Ciencias y Artes de Chiapas
Universidad Tecnológica de la Selva
Universidad Politécnica de Chiapas
Universidad Intercultural de Chiapas
Colegio de Estudios Científicos y Tecnológicos del Estado de Chiapas
Colegio de Bachilleres de Chiapas
Instituto Tecnológico Superior de Cintalapa
Universidad Politécnica de Tapachula
Instituto de Capacitación y Vinculación Tecnológica del Estado de Chiapas
Sistema para el Desarrollo Integral de la Familia del Estado de Chiapas, DIF-Chiapas
Secretariado Ejecutivo del Sistema Estatal de Seguridad Pública
Centro Estatal de Prevención Social de la Violencia y Participación Ciudadana
Centro Estatal de Control de Confianza Certificado del Estado de Chiapas
Consejo Estatal para las Culturas y las Artes de Chiapas
Instituto de Salud
Instituto Chiapaneco de Educación para Jóvenes y Adultos
Colegio de Educación Profesional Técnica del Estado de Chiapas "CONALEP CHIAPAS"
Instituto de Ciencia, Tecnología e Innovación del Estado de Chiapas



Instituto de la Infraestructura Física Educativa del Estado de Chiapas
Promotora de Vivienda Chiapas
Instituto Estatal del Agua
Instituto Casa de las Artesanías de Chiapas
Sistema Chiapaneco de Radio, Televisión y Cinematografía
Instituto para la Gestión Integral de Riesgos de Desastres del Estado de Chiapas
Instituto del Café de Chiapas
Oficina de Convenciones y Visitantes
Instituto de Bomberos del Estado de Chiapas
Comisión de Caminos e Infraestructura Hidráulica
Procuraduría Ambiental del Estado de Chiapas
Comisión Ejecutiva Estatal de Atención a Víctimas para el Estado de Chiapas
Instituto del Patrimonio del Estado
Secretaría Ejecutiva del Sistema Anticorrupción del Estado de Chiapas
Centro de Conciliación Laboral del Estado de Chiapas
Archivo General del Estado
Comisión Estatal de Conciliación y Arbitraje Médico del Estado de Chiapas
Centro Regional de Formación Docente e Investigación Educativa
Organismos Auxiliares (3)
Instituto de Comunicación Social y Relaciones Públicas del Estado de Chiapas
Consejería Jurídica del Gobernador
Instituto del Deporte del Estado de Chiapas
Instituciones Públicas de Seguridad Social (1)
Instituto de Seguridad Social de los Trabajadores del Estado de Chiapas (ISSTECH)
PODER LEGISLATIVO
Órganos Ejecutores (2)
Congreso del Estado
Órgano de Fiscalización Superior del Congreso del Estado
PODER JUDICIAL
Órganos Ejecutores (2)
Consejo de la Judicatura
Tribunal Administrativo
ÓRGANOS AUTÓNOMOS
Órganos Ejecutores (6)
Instituto de Elecciones y Participación Ciudadana
Comisión Estatal de los Derechos Humanos
Fiscalía General del Estado
Tribunal Electoral del Estado de Chiapas
Instituto de Transparencia, Acceso a la Información y Protección de Datos Personales del Estado de Chiapas
Universidad Autónoma de Chiapas

En materia presupuestaria, la clasificación administrativa tiene como finalidad ordenar, controlar y dar seguimiento el gasto público de las Dependencias, Entidades y Órganos Ejecutores, los cuales con base a sus atribuciones, deberán atender las prioridades y necesidades del Estado, mediante la asignación de los recursos públicos a través del Presupuesto de Egresos para el desarrollo de sus programas y proyectos; esta nomenclatura se integra a la Clave Presupuestaria como el primer componente y consta de 8 dígitos, este elemento programático contiene su estructura y codificación básica acorde a lo señalado por el Consejo Nacional de Armonización Contable (CONAC), además



representa un mecanismo fundamental para el registro de la información relativa al proceso presupuestal-contable de la gestión pública gubernamental.

La presente Clasificación Administrativa está diseñada, estructurada y agrupada por los distintos Subsectores, y su contenido a nivel agregado muestra una perspectiva esencialmente económico y financiero tal como lo emite el CONAC en base a la organización del Sector Público; desde un aspecto analítico se circunscribe en lo establecido por la Ley General de Contabilidad Gubernamental, por lo que este documento se emplea para identificar a los Organismos Públicos responsables de la aplicación y ejecución de los recursos del Presupuesto de Egresos y del gasto público, así como de las transacciones contables que se derivan de ello y de la generación de la información financiera, siendo el siguiente marco de apertura:

2.	0.	0.	0.	0.	SECTOR PÚBLICO DE LAS ENTIDADES FEDERATIVAS
2.	1.	0.	0.	0.	SECTOR PÚBLICO NO FINANCIERO
2.	1.	1.	0.	0.	GOBIERNO GENERAL ESTATAL
2.	1.	1.	1.	0.	GOBIERNO ESTATAL
2.	1.	1.	1.	1.	PODER EJECUTIVO
2.	1.	1.	1.	1.	000 <i>Órganos Ejecutores</i>
2.	1.	1.	1.	1.	100 Unidades Administrativas
2.	1.	1.	1.	1.	101 Gubernatura
2.	1.	1.	1.	1.	200 Dependencias
2.	1.	1.	1.	1.	201 Secretaría General de Gobierno
2.	1.	1.	1.	1.	202 Secretaría de Hacienda
2.	1.	1.	1.	1.	203 Secretaría de la Honestidad y Función Pública
2.	1.	1.	1.	1.	204 Secretaría de Igualdad de Género
2.	1.	1.	1.	1.	205 Secretaría de Protección Civil
2.	1.	1.	1.	1.	206 Secretaría de Obras Públicas
2.	1.	1.	1.	1.	207 Secretaría de Medio Ambiente e Historia Natural
2.	1.	1.	1.	1.	208 Secretaría de Economía y del Trabajo
2.	1.	1.	1.	1.	209 Secretaría de Bienestar
2.	1.	1.	1.	1.	210 Secretaría de Agricultura, Ganadería y Pesca
2.	1.	1.	1.	1.	211 Secretaría de Turismo
2.	1.	1.	1.	1.	212 Secretaría para el Desarrollo Sustentable de los Pueblos Indígenas
2.	1.	1.	1.	1.	213 Secretaría de Salud
2.	1.	1.	1.	1.	214 Secretaría de Educación
2.	1.	1.	1.	1.	215 Secretaría de Seguridad y Protección Ciudadana
2.	1.	1.	1.	1.	216 Secretaría de Movilidad y Transporte
2.	1.	1.	1.	1.	300 Órganos Desconcentrados
2.	1.	1.	1.	1.	301 Comisión Estatal de Búsqueda de Personas
2.	1.	1.	1.	1.	302 Oficialía Mayor del Estado de Chiapas
2.	1.	1.	1.	1.	303 Coordinación Estatal para el Mejoramiento del Zoológico "Miguel Álvarez del Toro"



2.	1.	1.	1.	1.	304	Comisión Estatal de Mejora Regulatoria
2.	1.	1.	1.	1.	305	Junta Local de Conciliación y Arbitraje del Estado de Chiapas
2.	1.	1.	1.	1.	306	Instituto de la Juventud del Estado de Chiapas
2.	1.	1.	1.	1.	307	Instituto de Protección Social y Beneficencia Pública del Estado de Chiapas
2.	1.	1.	1.	1.	308	Centro Estatal de Trasplantes del Estado de Chiapas
2.	1.	1.	1.	1.	309	Educación Estatal
2.	1.	1.	1.	1.	310	Educación Federalizada
2.	1.	1.	1.	1.	311	Instituto de Formación Policial
2.	1.	1.	1.	1.	312	Instituto de Evaluación, Profesionalización y Promoción Docente de Chiapas
2.	1.	1.	1.	1.	400	Unidades Responsables de Apoyo
2.	1.	1.	1.	1.	401	Organismos Subsidiados
2.	1.	1.	1.	1.	402	Ayudas a la Ciudadanía
2.	1.	1.	1.	1.	403	Deuda Pública
2.	1.	1.	1.	1.	404	Obligaciones
2.	1.	1.	1.	1.	405	Municipios
2.	1.	1.	1.	1.	406	Provisiones Salariales y Económicas
2.	1.	1.	1.	2.		PODER LEGISLATIVO
2.	1.	1.	1.	2.	000	Órganos Ejecutores
2.	1.	1.	1.	2.	100	Congreso del Estado
2.	1.	1.	1.	2.	200	Órgano de Fiscalización Superior del Congreso del Estado
2.	1.	1.	1.	3.		PODER JUDICIAL
2.	1.	1.	1.	3.	000	Órganos Ejecutores
2.	1.	1.	1.	3.	100	Consejo de la Judicatura
2.	1.	1.	1.	3.	200	Tribunal Administrativo
2.	1.	1.	1.	4.		ÓRGANOS AUTÓNOMOS
2.	1.	1.	1.	4.	000	Órganos Ejecutores
2.	1.	1.	1.	4.	100	Instituto de Elecciones y Participación Ciudadana
2.	1.	1.	1.	4.	200	Comisión Estatal de los Derechos Humanos
2.	1.	1.	1.	4.	300	Fiscalía General del Estado
2.	1.	1.	1.	4.	400	Tribunal Electoral del Estado de Chiapas
2.	1.	1.	1.	4.	500	Instituto de Transparencia, Acceso a la Información y Protección de Datos Personales del Estado de Chiapas
2.	1.	1.	1.	4.	600	Universidad Autónoma de Chiapas

2.	0.	0.	0.	0.		SECTOR PÚBLICO DE LAS ENTIDADES FEDERATIVAS
2.	1.	0.	0.	0.		SECTOR PÚBLICO NO FINANCIERO
2.	1.	1.	0.	0.		GOBIERNO GENERAL ESTATAL
2.	1.	1.	2.	0.		ENTIDADES PARAESTATALES Y FIDEICOMISOS NO EMPRESARIALES Y NO FINANCIEROS
2.	1.	1.	2.	1.		ORGANISMOS DESCENTRALIZADOS
2.	1.	1.	2.	1.	000	Órganos Ejecutores
2.	1.	1.	2.	1.	010	Universidad de Ciencias y Artes de Chiapas
2.	1.	1.	2.	1.	020	Universidad Tecnológica de la Selva



2. 1. 1. 2. 1.	030	Universidad Politécnica de Chiapas
2. 1. 1. 2. 1.	040	Universidad Intercultural de Chiapas
2. 1. 1. 2. 1.	050	Colegio de Estudios Científicos y Tecnológicos del Estado de Chiapas
2. 1. 1. 2. 1.	060	Colegio de Bachilleres de Chiapas
2. 1. 1. 2. 1.	070	Instituto Tecnológico Superior de Cintalapa
2. 1. 1. 2. 1.	080	Universidad Politécnica de Tapachula
2. 1. 1. 2. 1.	090	Instituto de Capacitación y Vinculación Tecnológica del Estado de Chiapas
2. 1. 1. 2. 1.	100	Sistema para el Desarrollo Integral de la Familia del Estado de Chiapas, DIF-Chiapas
2. 1. 1. 2. 1.	110	Secretariado Ejecutivo del Sistema Estatal de Seguridad Pública
2. 1. 1. 2. 1.	120	Centro Estatal de Prevención Social de la Violencia y Participación Ciudadana
2. 1. 1. 2. 1.	130	Centro Estatal de Control de Confianza Certificado del Estado de Chiapas
2. 1. 1. 2. 1.	140	Consejo Estatal para las Culturas y las Artes de Chiapas
2. 1. 1. 2. 1.	150	Instituto de Salud
2. 1. 1. 2. 1.	160	Instituto Chiapaneco de Educación para Jóvenes y Adultos
2. 1. 1. 2. 1.	170	Colegio de Educación Profesional Técnica del Estado de Chiapas "CONALEP CHIAPAS"
2. 1. 1. 2. 1.	180	Instituto de Ciencia, Tecnología e Innovación del Estado de Chiapas
2. 1. 1. 2. 1.	190	Instituto de la Infraestructura Física Educativa del Estado de Chiapas
2. 1. 1. 2. 1.	200	Promotora de Vivienda Chiapas
2. 1. 1. 2. 1.	210	Instituto Estatal del Agua
2. 1. 1. 2. 1.	220	Instituto Casa de las Artesanías de Chiapas
2. 1. 1. 2. 1.	230	Sistema Chiapaneco de Radio, Televisión y Cinematografía
2. 1. 1. 2. 1.	240	Instituto para la Gestión Integral de Riesgos de Desastres del Estado de Chiapas
2. 1. 1. 2. 1.	250	Instituto del Café de Chiapas
2. 1. 1. 2. 1.	260	Oficina de Convenciones y Visitantes
2. 1. 1. 2. 1.	270	Instituto de Bomberos del Estado de Chiapas
2. 1. 1. 2. 1.	280	Comisión de Caminos e Infraestructura Hidráulica
2. 1. 1. 2. 1.	290	Procuraduría Ambiental del Estado de Chiapas
2. 1. 1. 2. 1.	300	Comisión Ejecutiva Estatal de Atención a Víctimas para el Estado de Chiapas
2. 1. 1. 2. 1.	310	Instituto del Patrimonio del Estado
2. 1. 1. 2. 1.	320	Secretaría Ejecutiva del Sistema Anticorrupción del Estado de Chiapas
2. 1. 1. 2. 1.	330	Centro de Conciliación Laboral del Estado de Chiapas
2. 1. 1. 2. 1.	340	Archivo General del Estado
2. 1. 1. 2. 1.	350	Comisión Estatal de Conciliación y Arbitraje Médico del Estado de Chiapas
2. 1. 1. 2. 1.	360	Centro Regional de Formación Docente e Investigación Educativa
2. 1. 1. 2. 2.		ORGANISMOS AUXILIARES
2. 1. 1. 2. 2.	000	Órganos Ejecutores
2. 1. 1. 2. 2.	010	Instituto de Comunicación Social y Relaciones Públicas del Estado de Chiapas
2. 1. 1. 2. 2.	020	Consejería Jurídica del Gobernador
2. 1. 1. 2. 2.	030	Instituto del Deporte del Estado de Chiapas



2.	0.	0.	0.	0.	SECTOR PÚBLICO DE LAS ENTIDADES FEDERATIVAS
2.	1.	0.	0.	0.	SECTOR PÚBLICO NO FINANCIERO
2.	1.	1.	0.	0.	GOBIERNO GENERAL ESTATAL
2.	1.	1.	3.	0.	INSTITUCIONES PÚBLICAS DE SEGURIDAD SOCIAL
2.	1.	1.	3.	1.	ORGANISMO DESCENTRALIZADO
2.	1.	1.	3.	1.	000 Órganos Ejecutores
2.	1.	1.	3.	1.	010 Instituto de Seguridad Social de los Trabajadores del Estado de Chiapas



2023