



2013

Clasificación Administrativa

Capítulo IV

Clasificación Administrativa

La Clasificación Administrativa 2013 esta armonizada con lo dispuesto en la Ley General de Contabilidad Gubernamental¹ y el Acuerdo por el que emite la Clasificación Administrativa, publicados en el Diario Oficial de la Federación el 31 de diciembre de 2008 y 7 de julio de 2011 respectivamente, Constitución Política del Estado de Chiapas², Ley Orgánica de la Administración Pública del Estado de Chiapas³, Normas Presupuestarias para la Administración Pública del Estado de Chiapas⁴, y en los Decretos de creación en los que se señala la naturaleza jurídica, el objetivo, las atribuciones, entre otros.

La Clasificación Administrativa a nivel agregado, muestra la estructura organizativa del Sector Público desde un punto de vista puramente económico, por ello se aparta de categorías jurídicas relacionadas con el derecho público o administrativo y de los alcances institucionales del Presupuesto de Egresos. A nivel analítico, se circunscribe absolutamente en lo establecido por la Ley General de Contabilidad Gubernamental, en lo que respecta a la identificación de los Entes Públicos y a la información que los mismos deben generar.

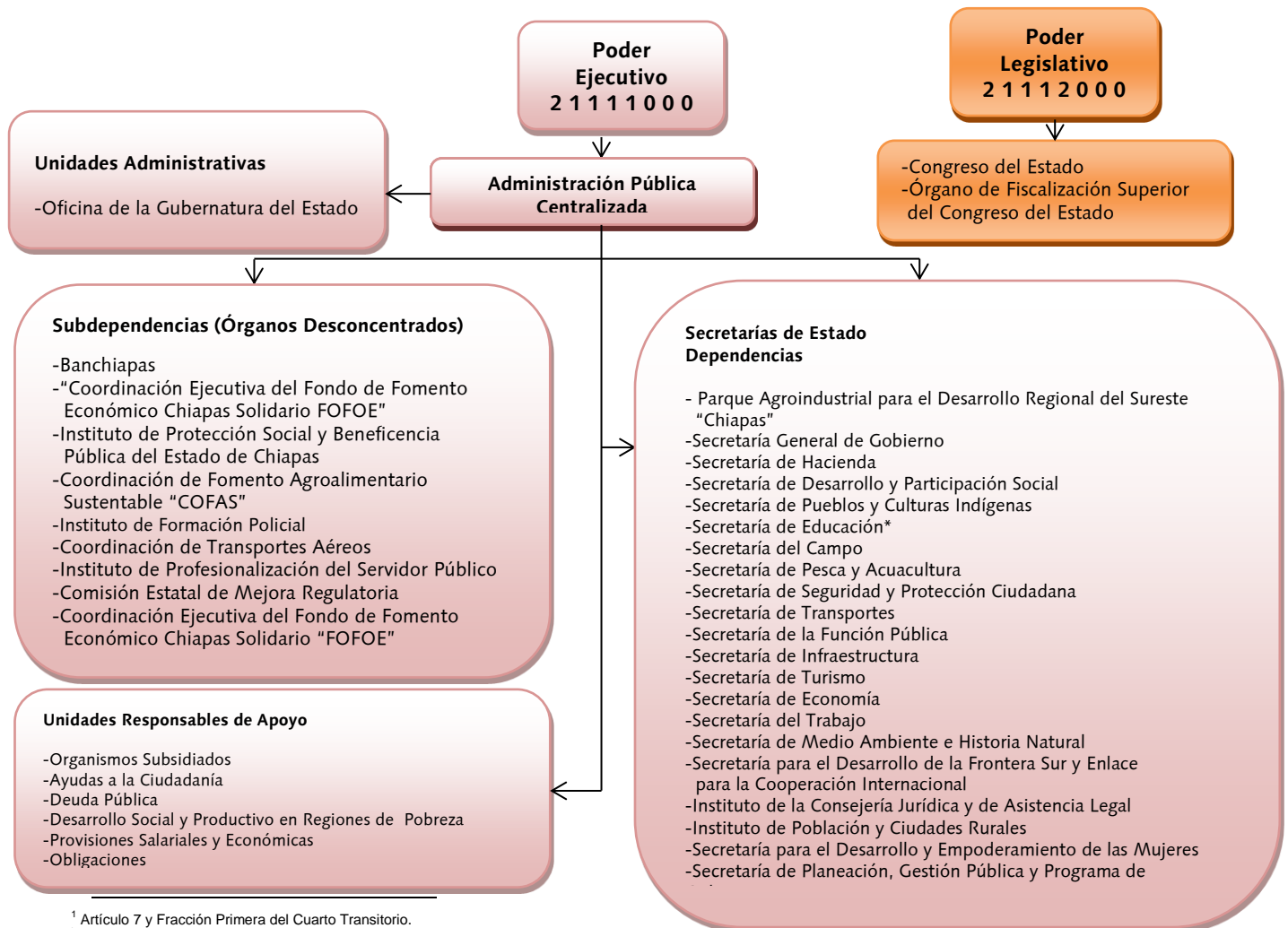

¹ Artículo 7 y Fracción Primera del Cuarto Transitorio.

² Título Cuarto Apartado C, Título Quinto, Título Sexto, Título Séptimo, Título Octavo.

³ Artículos 2, 3 y 4.

⁴ Capítulo VIII.

* Artículo 85 Segundo Párrafo de las Normas Presupuestarias para la Administración Pública del Estado de Chiapas, para el Ejercicio Fiscal 2013.

Capítulo IV

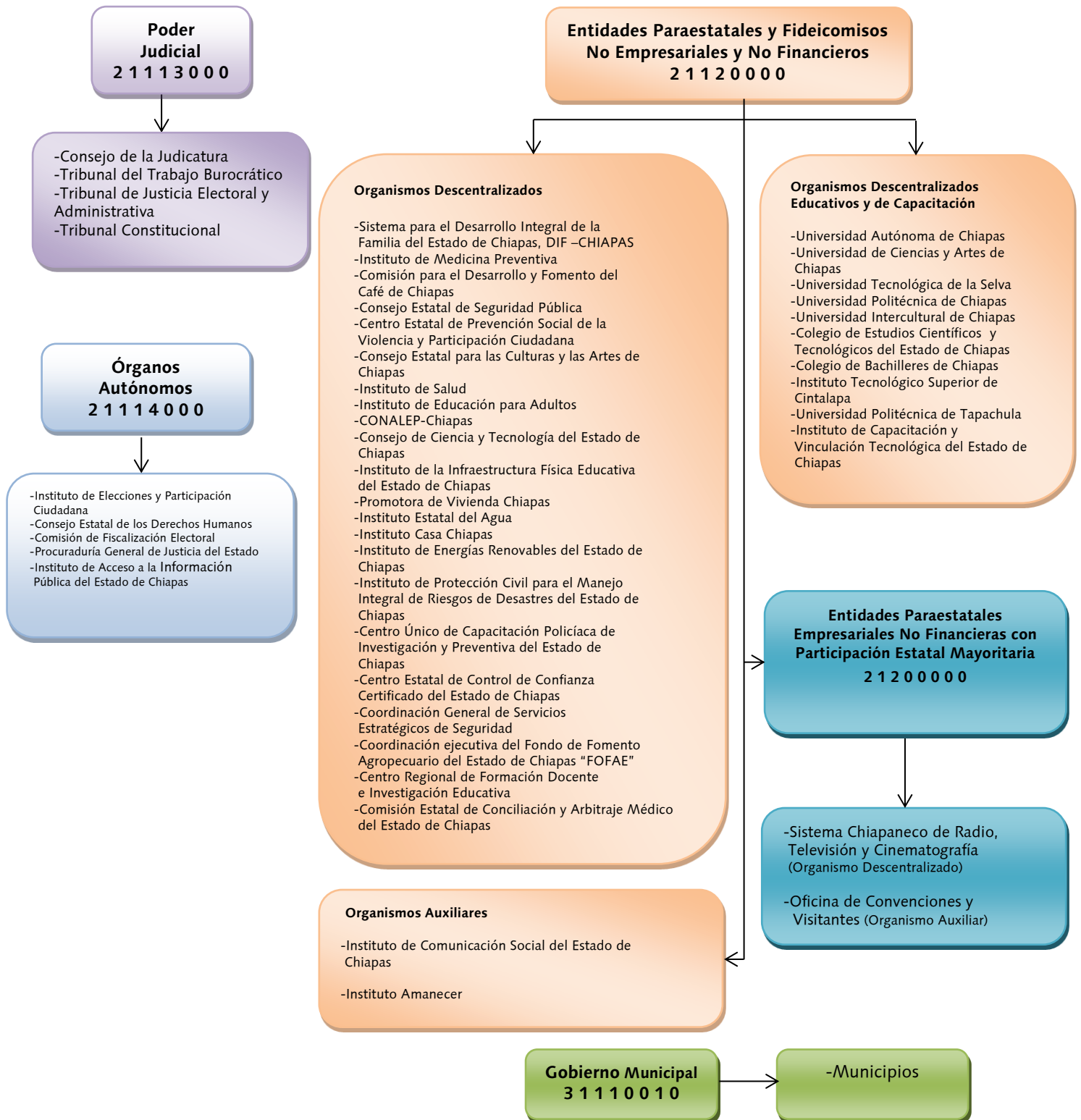

Capítulo IV

Estructura y Codificación de la Clasificación Administrativa 2013

1.0.0.0.0 SECTOR PÚBLICO DE LA FEDERACIÓN

1.1.0.0.0 SECTOR PÚBLICO NO FINANCIERO

1.1.1.0.0 GOBIERNO GENERAL CENTRAL

1.1.1.1.0 Gobierno Federal

1.1.1.1.1 Poder Ejecutivo

1.1.1.1.2 Poder Legislativo

1.1.1.1.3 Poder Judicial

1.1.1.1.4 Órganos Autónomos*

*Se incluirán a nivel del quinto dígito en forma consecutiva, los órganos autónomos constitucionales existentes y aquellos que posteriormente se constituyan.

1.1.1.2.0 Entidades Paraestatales y Fideicomisos No Empresariales y No Financieros

1.1.1.3.0 Instituciones Públicas de la Seguridad Social

1.1.2.0.0 ENTIDADES PARAESTATALES EMPRESARIALES NO FINANCIERAS CON PARTICIPACIÓN ESTATAL MAYORITARIA

1.1.2.1.0 Entidades Paraestatales Empresariales No Financieras con Participación Estatal Mayoritaria

1.1.2.2.0 Fideicomisos Empresariales No Financieros con Participación Estatal Mayoritaria

1.2.0.0.0 SECTOR PÚBLICO FINANCIERO

1.2.1.0.0 BANCO DE MÉXICO

1.2.2.0.0 ENTIDADES PARAESTATALES EMPRESARIALES FINANCIERAS MONETARIAS CON PARTICIPACIÓN ESTATAL MAYORITARIA

1.2.2.1.0 Bancos de Inversión y Desarrollo

1.2.2.2.0 Bancos Comerciales

1.2.2.3.0 Otros Bancos

1.2.2.4.0 Fondos del Mercado de Dinero

1.2.3.0.0 ENTIDADES PARAESTATALES EMPRESARIALES FINANCIERAS NO MONETARIAS CON PARTICIPACIÓN ESTATAL MAYORITARIA

1.2.3.1.0 Fondos de Inversión fuera del Mercado de Dinero

1.2.3.2.0 Otros Intermediarios Financieros, excepto Sociedades de Seguros y Fondos de Pensiones

1.2.3.3.0 Auxiliares Financieros

1.2.3.4.0 Instituciones Financieras Cautivas y Prestamistas de Dinero

1.2.3.5.0 Sociedades de Seguros (SS) y Fondos de Pensiones (FP)

1.2.4.0.0 FIDEICOMISOS FINANCIEROS PÚBLICOS CON PARTICIPACIÓN ESTATAL MAYORITARIA

1.2.4.1.0 Fondos de Inversión fuera del Mercado de Dinero

1.2.4.2.0 Otros Intermediarios Financieros, excepto Sociedades de Seguros y Fondos de Pensiones

1.2.4.3.0 Auxiliares Financieros

1.2.4.4.0 Instituciones Financieras Cautivas y Prestamistas de Dinero

1.2.4.5.0 Sociedades de Seguros (SS) y Fondos de Pensiones (FP)

2	0	0	0	000	0	SECTOR PÚBLICO DE LAS ENTIDADES FEDERATIVAS
2	1	0	0	000	0	SECTOR PÚBLICO NO FINANCIERO
2	1	1	0	000	0	GOBIERNO GENERAL ESTATAL O DEL DISTRITO FEDERAL
2	1	1	1	000	0	Gobierno Estatal o del Distrito Federal
2	1	1	1	100	0	Poder Ejecutivo

Capítulo IV

2	1	1	1	101	0	Oficina de la Gobernatura del Estado
2	1	1	1	101	1	Parque Agroindustrial para el Desarrollo Regional del Sureste "Chiapas"
2	1	1	1	110	0	Secretaría General de Gobierno
2	1	1	1	111	0	Secretaría de Hacienda
2	1	1	1	111	1	Banchiapas
2	1	1	1	111	2	"Coordinación Ejecutiva del Fondo de Fomento Económico Chiapas Solidario FOFOE"
2	1	1	1	117	0	Secretaría de Desarrollo y Participación Social
2	1	1	1	118	0	Secretaría de Pueblos y Culturas Indígenas
2	1	1	1	119	1	Instituto de Protección Social y Beneficencia Pública del Estado de Chiapas
2	1	1	1	120	0	Secretaría de Educación ⁵
2	1	1	1	120	1	Educación Estatal
2	1	1	1	120	2	Educación Federalizada
2	1	1	1	121	0	Secretaría del Campo
2	1	1	1	121	2	Coordinación de Fomento Agroalimentario Sustentable "COFAS"
2	1	1	1	122	0	Secretaría de Pesca y Acuicultura
2	1	1	1	123	0	Secretaría de Seguridad y Protección Ciudadana
2	1	1	1	123	1	Instituto de Formación Policial
2	1	1	1	124	0	Secretaría de Transportes
2	1	1	1	124	1	Coordinación de Transportes Aéreos
2	1	1	1	125	0	Secretaría de la Función Pública
2	1	1	1	125	2	Instituto de Profesionalización del Servidor Público
2	1	1	1	127	0	Secretaría de Infraestructura
2	1	1	1	128	0	Secretaría de Turismo
2	1	1	1	129	0	Secretaría de Economía
2	1	1	1	129	1	Comisión Estatal de Mejora Regulatoria
2	1	1	1	129	2	Coordinación Ejecutiva del Fondo de Fomento Económico Chiapas Solidario "FOFOE"
2	1	1	1	130	0	Organismos Subsidiados
2	1	1	1	130	1	Ayudas a la Ciudadanía
2	1	1	2	043	0	Comisión Estatal de Conciliación y Arbitraje Médico del Estado de Chiapas ⁶
2	1	1	1	131	0	Secretaría del Trabajo
2	1	1	1	132	0	Secretaría de Medio Ambiente e Historia Natural
2	1	1	1	133	0	Secretaría para el Desarrollo de la Frontera Sur y Enlace para la Cooperación Internacional
2	1	1	1	134	0	Instituto de la Consejería Jurídica y de Asistencia Legal
2	1	1	1	135	0	Instituto de Población y Ciudades Rurales
2	1	1	1	136	0	Secretaría para el Desarrollo y Empoderamiento de las Mujeres
2	1	1	1	138	0	Secretaría de Planeación, Gestión Pública y Programa de Gobierno
2	1	1	1	139	0	Secretaría de la Juventud, Recreación y Deporte
2	1	1	1	161	0	Deuda Pública
2	1	1	1	162	0	Desarrollo Social y Productivo en Regiones de Pobreza
2	1	1	1	165	0	Provisiones Salariales y Económicas
2	1	1	1	170	0	Obligaciones

⁵ Integrada por 21111201 Educación Estatal y 21111202 Educación Federalizada.

⁶ La Comisión Estatal de Conciliación y Arbitraje Médico del Estado de Chiapas (21120430) es una entidad por lo que su número en la Clasificación Administrativa corresponde a Entidades Paraestatales y Fideicomisos No Empresariales y No Financieros, pero presupuestariamente se considera dentro de la (21111300) Organismos Subsidiados.

Capítulo IV

2	1	1	1	200	0	Poder Legislativo
2	1	1	1	201	0	Congreso del Estado
2	1	1	1	201	1	Órgano de Fiscalización Superior del Congreso del Estado

2	1	1	1	300	0	Poder Judicial
2	1	1	1	301	0	Consejo de la Judicatura
2	1	1	1	301	1	Tribunal del Trabajo Burocrático
2	1	1	1	301	2	Tribunal de Justicia Electoral y Administrativa
2	1	1	1	301	3	Tribunal Constitucional

2	1	1	1	400	0	Órganos Autónomos*
2	1	1	1	401	0	Instituto de Elecciones y Participación Ciudadana
2	1	1	1	402	0	Consejo Estatal de los Derechos Humanos
2	1	1	1	404	0	Comisión de Fiscalización Electoral
2	1	1	1	406	0	Procuraduría General de Justicia del Estado
2	1	1	1	451	0	Instituto de Acceso a la Información Pública del Estado de Chiapas

*Se incluirán a nivel del quinto dígito en forma consecutiva, los órganos autónomos creados por la Constitución de cada entidad federativa, según corresponda.

2	1	1	2	000	0	Entidades Paraestatales y Fideicomisos No Empresariales y No Financieros
2	1	1	2	053	0	Sistema para el Desarrollo Integral de la Familia del Estado de Chiapas, DIF-Chiapas
2	1	1	2	053	1	Instituto de Medicina Preventiva
2	1	1	2	055	0	Comisión para el Desarrollo y Fomento del Café de Chiapas
2	1	1	2	056	0	Consejo Estatal de Seguridad Pública
2	1	1	2	056	1	Centro Estatal de Prevención Social de la Violencia y Participación Ciudadana
2	1	1	2	063	0	Consejo Estatal para las Culturas y las Artes de Chiapas
2	1	1	2	064	0	Instituto de Salud
2	1	1	2	066	0	Instituto de Educación para Adultos
2	1	1	2	067	0	CONALEP-Chiapas
2	1	1	2	068	0	Consejo de Ciencia y Tecnología del Estado de Chiapas
2	1	1	2	073	0	Instituto de la Infraestructura Física Educativa del Estado de Chiapas
2	1	1	2	074	0	Promotora de Vivienda Chiapas
2	1	1	2	075	0	Instituto Estatal del Agua
2	1	1	2	076	0	Instituto Casa Chiapas
2	1	1	2	078	0	Instituto de Energías Renovables del Estado de Chiapas
2	1	1	2	079	0	Instituto de Protección Civil para el Manejo Integral de Riesgos de Desastres del Estado de Chiapas
2	1	1	2	080	0	Centro Único de Capacitación Policiaca de Investigación y Preventiva del Estado de Chiapas

Capítulo IV

2	1	1	2	081	0	Centro Estatal de Control de Confianza Certificado del Estado de Chiapas
2	1	1	2	083	0	Coordinación General de Servicios Estratégicos de Seguridad
2	1	1	2	084	0	Coordinación Ejecutiva del Fondo de Fomento Agropecuario del Estado de Chiapas "FOFAE"
2	1	1	2	091	0	Instituto de Comunicación Social del Estado de Chiapas
2	1	1	2	094	0	Instituto Amanecer
2	1	1	2	001	0	Universidad Autónoma de Chiapas
2	1	1	2	002	0	Universidad de Ciencias y Artes de Chiapas
2	1	1	2	003	0	Universidad Tecnológica de la Selva
2	1	1	2	004	0	Universidad Politécnica de Chiapas
2	1	1	2	005	0	Universidad Intercultural de Chiapas
2	1	1	2	006	0	Colegio de Estudios Científicos y Tecnológicos del Estado de Chiapas
2	1	1	2	007	0	Colegio de Bachilleres de Chiapas
2	1	1	2	008	0	Instituto Tecnológico Superior de Cintalapa
2	1	1	2	009	0	Universidad Politécnica de Tapachula
2	1	1	2	031	0	Instituto de Capacitación y Vinculación Tecnológica del Estado de Chiapas
2	1	1	2	032	0	"Centro Regional de Formación Docente e Investigación Educativa"

2	1	1	3	000	0	Instituciones Públicas de Seguridad Social
----------	----------	----------	----------	------------	----------	---

2	1	2	0	000	0	ENTIDADES PARAESTATALES EMPRESARIALES NO FINANCIERAS CON PARTICIPACIÓN ESTATAL MAYORITARIA
2	1	2	1	000	0	Entidades Paraestatales Empresariales No Financieras con Participación Estatal Mayoritaria
2	1	2	1	077	0	Sistema Chiapaneco de Radio, Televisión y Cinematografía
2	1	2	1	096	0	Oficina de Convenciones y Visitantes

2.1.2.2.0 Fideicomisos Empresariales No Financieros con Participación Estatal Mayoritaria

2.2.0.0.0 SECTOR PÚBLICO FINANCIERO

(EL 2.2.1. Queda libre dado que no poseen ni pueden poseer Banco Central)

2.2.2.0.0 ENTIDADES PARAESTATALES EMPRESARIALES FINANCIERAS MONETARIAS CON PARTICIPACIÓN ESTATAL MAYORITARIA

2.2.2.1.0 Bancos de Inversión y Desarrollo

2.2.2.2.0 Bancos Comerciales

2.2.2.3.0 Otros Bancos

2.2.2.4.0 Fondos del Mercado de Dinero

2.2.3.0.0 ENTIDADES PARAESTATALES FINANCIERAS NO MONETARIAS CON PARTICIPACIÓN ESTATAL MAYORITARIA

2.2.3.1.0 Fondos de Inversión Fuera del Mercado de Dinero

2.2.3.2.0 Otros Intermediarios Financieros, excepto Sociedades de Seguros y Fondos de Pensiones

2.2.3.3.0 Auxiliares Financieros

2.2.3.4.0 Instituciones Financieras Cautivas y Prestamistas de Dinero

2.2.3.5.0 Sociedades de Seguros (SS) y Fondos de Pensiones (FP)

2.2.4.0.0 FIDEICOMISOS FINANCIEROS PÚBLICOS CON PARTICIPACIÓN ESTATAL MAYORITARIA

2.2.4.1.0 Fondos de Inversión Fuera del Mercado de Dinero

Capítulo IV

- 2.2.4.2.0 Otros Intermediarios Financieros, excepto Sociedades de Seguros y Fondos de Pensiones
- 2.2.4.3.0 Auxiliares Financieros
- 2.2.4.4.0 Instituciones Financieras Cautivas y Prestamistas de Dinero
- 2.2.4.5.0 Sociedades de Seguros (SS) y Fondos de Pensiones (FP)

3	0	0	0	000	0	SECTOR PÚBLICO MUNICIPAL
3	1	0	0	000	0	SECTOR PÚBLICO NO FINANCIERO
3	1	1	0	000	0	GOBIERNO GENERAL MUNICIPAL
3	1	1	1	000	0	Gobierno Municipal
3	1	1	1	001	0	Municipios

- 3.1.1.1.1 Órgano Ejecutivo Municipal (Ayuntamiento)
- 3.1.1.2.0 Entidades Paraestatales y Fideicomisos No Empresariales y No Financieros
- 3.1.2.0.0 ENTIDADES PARA MUNICIPALES EMPRESARIALES NO FINANCIERAS CON PARTICIPACIÓN ESTATAL MAYORITARIA**
- 3.1.2.1.0 Entidades Para municipales Empresariales No Financieras con Participación Estatal Mayoritaria
- 3.1.2.2.0 Fideicomisos Para municipales Empresariales No Financieros con Participación Estatal Mayoritaria
- 3.2.0.0.0 SECTOR PÚBLICO FINANCIERO**
- 3.2.1 (Queda libre dado que no poseen ni pueden poseer Banco Central)
- 3.2.2.0.0 ENTIDADES PARA MUNICIPALES EMPRESARIALES FINANCIERAS MONETARIAS CON PARTICIPACIÓN ESTATAL MAYORITARIA**
- 3.2.2.1.0 Bancos de Inversión y Desarrollo
- 3.2.2.2.0 Bancos Comerciales
- 3.2.2.3.0 Otros Bancos
- 3.2.2.4.0 Fondos del Mercado de Dinero
- 3.2.3.0.0 ENTIDADES PARAESTATALES EMPRESARIALES FINANCIERAS NO MONETARIAS CON PARTICIPACIÓN ESTATAL MAYORITARIA**
- 3.2.3.1.0 Fondos de Inversión fuera del Mercado de Dinero
- 3.2.3.2.0 Otros Intermediarios Financieros, excepto Sociedades de Seguros y Fondos de Pensiones
- 3.2.3.3.0 Auxiliares Financieros
- 3.2.3.4.0 Instituciones Financieras Cautivas y Prestamistas de Dinero
- 3.2.3.5.0 Sociedades de Seguros (SS) y Fondos de Pensiones (FP)
- 3.2.4.0.0 FIDEICOMISOS FINANCIEROS PÚBLICOS CON PARTICIPACIÓN ESTATAL MAYORITARIA**
- 3.2.4.1.0 Fondos de Inversión fuera del Mercado de Dinero
- 3.2.4.2.0 Otros Intermediarios Financieros, excepto Sociedades de Seguros y Fondos de Pensiones
- 3.2.4.3.0 Auxiliares Financieros
- 3.2.4.4.0 Instituciones Financieras Cautivas y Prestamistas de Dinero
- 3.2.4.5.0 Sociedades de Seguros (SS) y Fondos de Pensiones (FP)

