



Chiapas
Gobierno
del Estado

Secretaría de Hacienda

Capítulo IV



Clasificación Administrativa

2012

Clasificación Administrativa

La Clasificación Administrativa tiene su fundamento en la Constitución Política del Estado de Chiapas¹, Ley Orgánica de la Administración Pública del Estado de Chiapas², Normas Presupuestarias para la Administración Pública del Estado de Chiapas³, Decretos de creación en los cuales se señala la naturaleza jurídica, el objetivo, las atribuciones, entre otros, correspondientes al Organismo Público; los cuales según estos fundamentos, pueden pertenecer a algún rubro de la Clasificación Administrativa.

La clasificación administrativa, permite presentar y asignar recursos públicos para el desarrollo de programas y proyectos acorde a las atribuciones propias de los Organismos Públicos; su registro presupuestario se integra a la Clave Presupuestaria y consta de 5 dígitos.

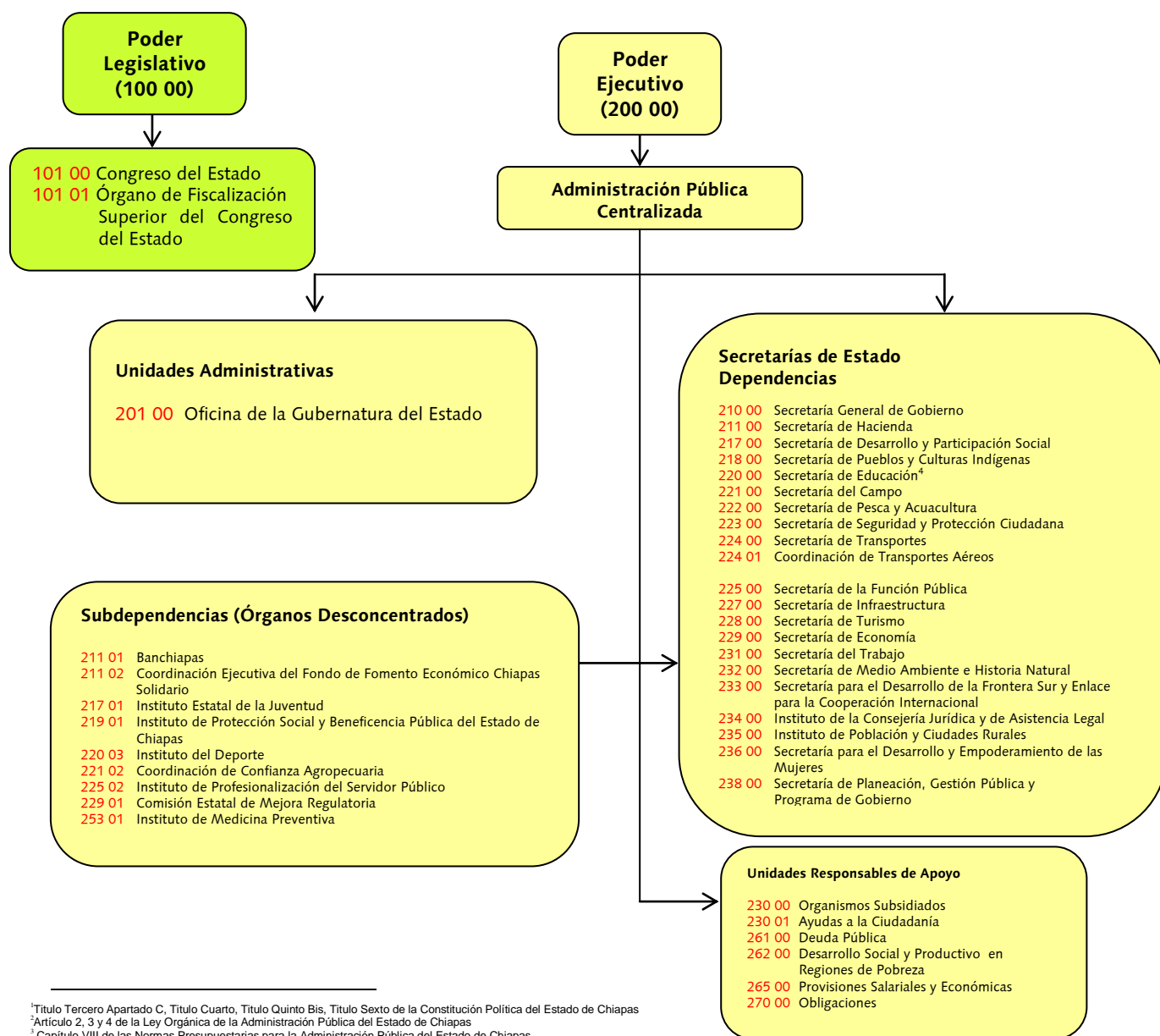

¹ Título Tercero Apartado C, Título Cuarto, Título Quinto Bis, Título Sexto de la Constitución Política del Estado de Chiapas

² Artículo 2, 3 y 4 de la Ley Orgánica de la Administración Pública del Estado de Chiapas

³ Capítulo VIII de las Normas Presupuestarias para la Administración Pública del Estado de Chiapas

⁴ Artículo 89, segundo párrafo de las Normas Presupuestarias para la Administración Pública del Estado de Chiapas

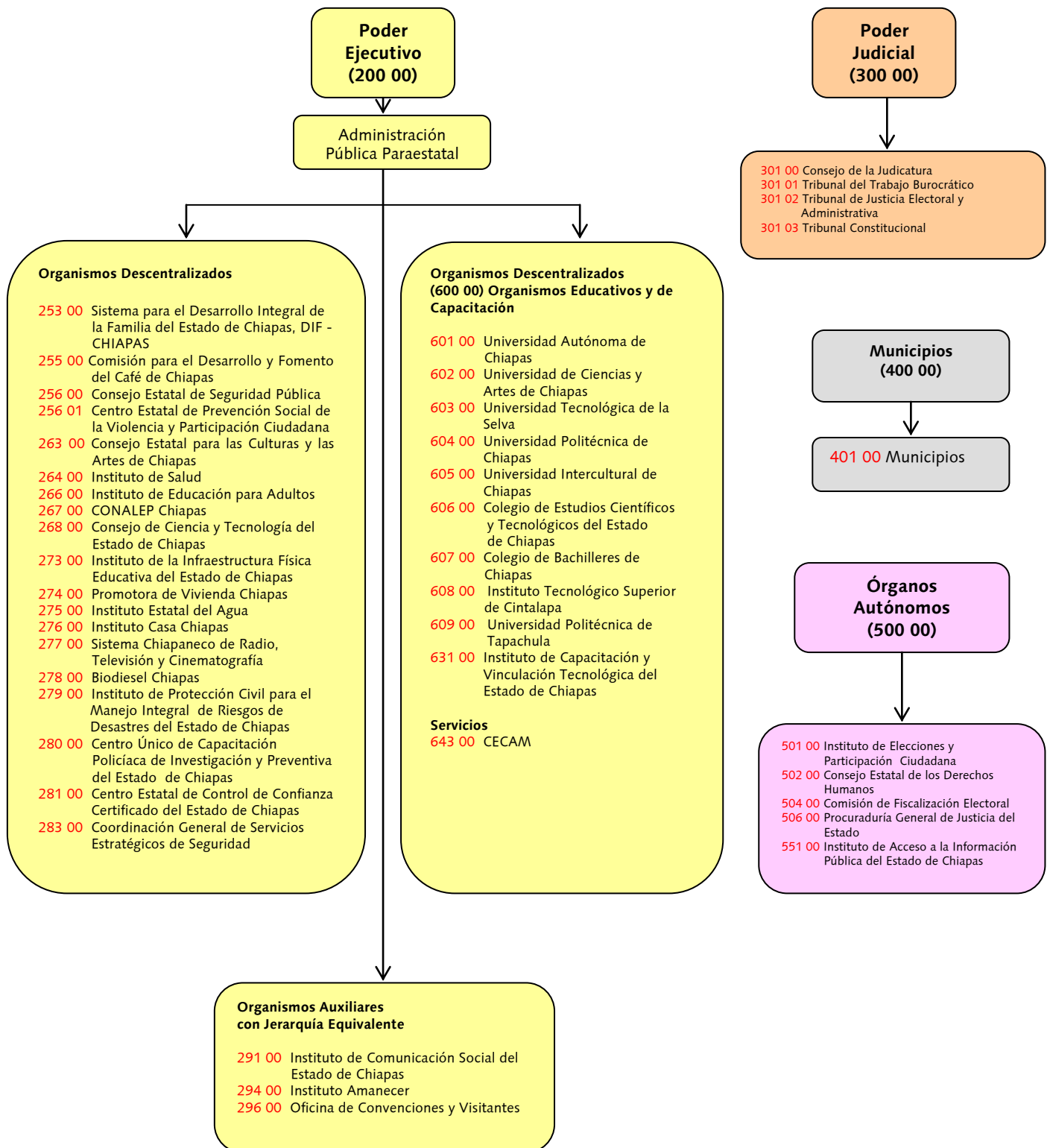

Clasificación Administrativa 2012

2	0	0	0	0			Sector Público de las Entidades Federativas
2	1	0	0	0			Sector Público No Financiero
2	1	1	0	0			Gobierno General Estatal o del Distrito Federal
2	1	1	1	0			Gobierno Estatal o del Distrito Federal
2	1	1	1	1			Poder Ejecutivo
					201	00	Oficina de la Gubernatura del Estado
					201	08	Coordinación de Transportes Aéreos
					210	00	Secretaría General de Gobierno
					211	00	Secretaría de Hacienda
					211	01	Banchiapas
					211	02	Coordinación Ejecutiva del Fondo de Fomento Económico Chiapas Solidario
					217	00	Secretaría de Desarrollo y Participación Social
					217	01	Instituto Estatal de la Juventud
					218	00	Secretaría de Pueblos y Culturas Indígenas
					219	01	Instituto de Protección Social y Beneficencia Pública del Estado de Chiapas
					220	00	Secretaría de Educación
					220	01	Educación Estatal
					220	02	Educación Federalizada
					220	03	Instituto del Deporte
					221	00	Secretaría del Campo
					221	02	Coordinación de Confianza Agropecuaria
					222	00	Secretaría de Pesca y Acuicultura
					223	00	Secretaría de Seguridad y Protección Ciudadana
					224	00	Secretaría de Transportes
					224	01	Coordinación de Transportes Aéreos
					225	00	Secretaría de la Función Pública
					225	02	Instituto de Profesionalización del Servidor Público
					227	00	Secretaría de Infraestructura
					228	00	Secretaría de Turismo
					229	00	Secretaría de Economía
					229	01	Comisión Estatal de Mejora Regulatoria
					231	00	Secretaría del Trabajo
					232	00	Secretaría de Medio Ambiente e Historia Natural
					233	00	Secretaría para el Desarrollo de la Frontera Sur y Enlace para la Cooperación Internacional
					234	00	Instituto de la Consejería Jurídica y de Asistencia Legal
					235	00	Instituto de Población y Ciudades Rurales
					236	00	Secretaría para el Desarrollo y Empoderamiento de las Mujeres
					238	00	Secretaría de Planeación, Gestión Pública y Programa de Gobierno
					230	00	Organismos Subsidiados
					230	01	Ayudas a la Ciudadanía
					261	00	Deuda Pública
					262	00	Desarrollo Social y Productivo en Regiones de Pobreza
					265	00	Provisiones Salariales y Económicas

					270	00	Obligaciones
--	--	--	--	--	-----	----	--------------

2	1	1	1	2			Poder Legislativo
					101	00	Congreso del Estado
					101	01	Órgano de Fiscalización Superior del Congreso del Estado

2	1	1	1	3			Poder Judicial
					301	00	Consejo de la Judicatura
					301	01	Tribunal del Trabajo Burocrático
					301	02	Tribunal de Justicia Electoral y Administrativa
					301	03	Tribunal Constitucional

2	1	1	1	4			Órganos Autónomos
					501	00	Instituto de Elecciones y Participación Ciudadana
					502	00	Consejo Estatal de los Derechos Humanos
					504	00	Comisión de Fiscalización Electoral
					506	00	Procuraduría General de Justicia del Estado
					551	00	Instituto de Acceso a la Información Pública del Estado de Chiapas

2	1	1	2	0			Entidades Paraestatales y Fideicomisos No Empresariales y No Financieros
					253	00	Sistema para el Desarrollo Integral de la Familia del Estado de Chiapas, DIF-Chiapas
					253	01	Instituto de Medicina Preventiva
					255	00	Comisión para el Desarrollo y Fomento del Café de Chiapas
					256	00	Consejo Estatal de Seguridad Pública
					256	01	Centro Estatal de Prevención Social de la Violencia y Participación Ciudadana
					263	00	Consejo Estatal para las Culturas y las Artes de Chiapas
					264	00	Instituto de Salud
					266	00	Instituto de Educación para Adultos
					267	00	CONALEP Chiapas
					268	00	Consejo de Ciencia y Tecnología del Estado de Chiapas
					273	00	Instituto de la Infraestructura Física Educativa del Estado de Chiapas
					274	00	Promotora de Vivienda Chiapas
					275	00	Instituto Estatal del Agua
					276	00	Instituto Casa Chiapas
					278	00	Biodiesel Chiapas
					279	00	Instituto de Protección Civil para el Manejo Integral de Riesgos de Desastres del Estado de Chiapas
					280	00	Centro Único de Capacitación Policiaca de Investigación y Preventiva del Estado de Chiapas
					281	00	Centro Estatal de Control de Confianza Certificado del Estado de Chiapas
					283	00	Coordinación General de Servicios Estratégicos de Seguridad
					291	00	Instituto de Comunicación Social del Estado de Chiapas
					294	00	Instituto Amanecer
					601	00	Universidad Autónoma de Chiapas
					602	00	Universidad de Ciencias y Artes de Chiapas
					603	00	Universidad Tecnológica de la Selva
					604	00	Universidad Politécnica de Chiapas
					605	00	Universidad Intercultural de Chiapas

					606	00	Colegio de Estudios Científicos y Tecnológicos del Estado de Chiapas
					607	00	Colegio de Bachilleres de Chiapas
					608	00	Instituto Tecnológico Superior de Cintalapa
					609	00	Universidad Politécnica de Tapachula
					631	00	Instituto de Capacitación y Vinculación Tecnológica del Estado de Chiapas
					643	00	Comisión Estatal de Conciliación y Arbitraje Médico del Estado de Chiapas*

2	1	2	0	0			Entidades Paraestatales Empresariales No Financieras con Participación Estatal Mayoritaria
2	1	2	1	0			Entidades Paraestatales Empresariales No Financieras con Participación Estatal Mayoritaria
					277	00	Sistema Chiapaneco de Radio, Televisión y Cinematografía
					296	00	Oficina de Convenciones y Visitantes

3	0	0	0	0			Sector Público Municipal
3	1	0	0	0			Sector Público No Financiero
3	1	1	0	0			Gobierno General Municipal
3	1	1	1	0			Gobierno Municipal
					401	00	Municipios

* Se encuentran considerados dentro de la 230 00 Organismos Subsidiados