



Chiapas
Gobierno
del Estado

Secretaría de Hacienda

Son Hechos
no palabras

CAPÍTULO III

2011

Clasificación Administrativa



Chiapas
Gobierno
del Estado

Son Hechos
no palabras

Clasificación Administrativa

La Clasificación Administrativa tiene su fundamento en la Constitución Política del Estado de Chiapas¹, Ley Orgánica de la Administración Pública del Estado de Chiapas², Normas Presupuestarias para la Administración Pública del Estado de Chiapas³; Decretos de creación en los cuales se señala la naturaleza jurídica, el objetivo, las atribuciones, entre otros, correspondientes al Organismo Público, los cuales según estos fundamentos, pueden pertenecer a algún rubro de la Clasificación Administrativa.

La Clasificación Administrativa, consta de 5 dígitos, forma parte integrante de la Clave Presupuestaria y responde a la pregunta ¿Quién gasta los recursos públicos?, ¿Para desarrollar qué atribuciones?, lo que permite brindar claridad y transparencia en el ejercicio y rendición de cuentas.

Organismo Público (OP)	Subdependencia (SDP)	Descripción
211	00	Secretaría de Hacienda



La Clasificación Administrativa para efectos presupuestarios está integrada por la siguiente estructura:

Clave	Descripción										
100	Poder Legislativo										
200	Poder Ejecutivo										
	<table> <tr> <td>Administración Centralizada</td> <td rowspan="2">}</td> <td rowspan="2"> Dependencias Unidades Administrativas Órganos Desconcentrados </td> </tr> <tr> <td>Administración Paraestatal</td> <td> Entidades <table> <tr> <td rowspan="4">}</td> <td>Organismos Descentralizados</td> </tr> <tr> <td>Organismos Auxiliares</td> </tr> <tr> <td>Empresas de Participación Estatal</td> </tr> <tr> <td>Fideicomisos Públicos</td> </tr> </table> </td> </tr> </table>	Administración Centralizada	}	Dependencias Unidades Administrativas Órganos Desconcentrados	Administración Paraestatal	Entidades <table> <tr> <td rowspan="4">}</td> <td>Organismos Descentralizados</td> </tr> <tr> <td>Organismos Auxiliares</td> </tr> <tr> <td>Empresas de Participación Estatal</td> </tr> <tr> <td>Fideicomisos Públicos</td> </tr> </table>	}	Organismos Descentralizados	Organismos Auxiliares	Empresas de Participación Estatal	Fideicomisos Públicos
Administración Centralizada	}	Dependencias Unidades Administrativas Órganos Desconcentrados									
Administración Paraestatal			Entidades <table> <tr> <td rowspan="4">}</td> <td>Organismos Descentralizados</td> </tr> <tr> <td>Organismos Auxiliares</td> </tr> <tr> <td>Empresas de Participación Estatal</td> </tr> <tr> <td>Fideicomisos Públicos</td> </tr> </table>	}	Organismos Descentralizados	Organismos Auxiliares		Empresas de Participación Estatal	Fideicomisos Públicos		
}	Organismos Descentralizados										
	Organismos Auxiliares										
	Empresas de Participación Estatal										
	Fideicomisos Públicos										
	Unidades Responsables de Apoyo										
300	Poder Judicial										
400	Municipios										
500	Órganos Autónomos										
600	Organismos Educativos y de Capacitación										

¹ Título Tercero Apartado C, Título Cuarto, Título Quinto Bis, Título Sexto la Constitución Política del Estado de Chiapas

² Artículos 2, 3 y 4 de la Ley Orgánica de la Administración Pública del Estado de Chiapas

³ Capítulo VIII de las Normas Presupuestarias para la Administración Pública del Estado de Chiapas

Además, el Ejecutivo Estatal podrá contar con las siguientes figuras¹:

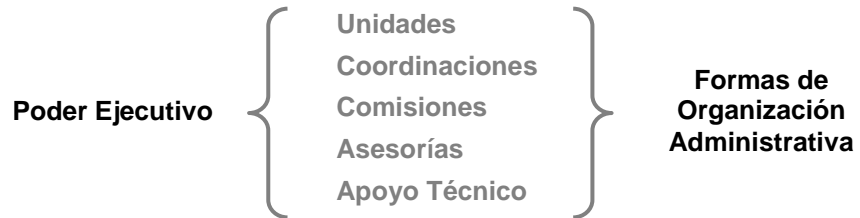

¹ Artículo 4 de la Ley Orgánica de la Administración Pública para el Estado de Chiapas

Clasificación Administrativa 2011

100 00 PODER LEGISLATIVO

- 101 00 Congreso del Estado
- 101 01 Órgano de Fiscalización Superior del Congreso del Estado

200 00 PODER EJECUTIVO

Unidades Administrativas

- 201 00 Oficina de la Gobernatura del Estado
- 201 08 Coordinación de Transportes Aéreos

Dependencias y Subdependencias

- 210 00 Secretaría General de Gobierno
- 211 00 Secretaría de Hacienda
- 211 01 BANCHIAPAS
- 211 02 Coordinación Ejecutiva del Fondo de Fomento Económico Chiapas Solidario
- 217 00 Secretaría de Desarrollo y Participación Social
- 217 01 Instituto Estatal de la Juventud
- 218 00 Secretaría de Pueblos y Culturas Indígenas
- 219 01 Instituto de Protección Social y Beneficencia Pública del Estado de Chiapas
- 220 00 Secretaría de Educación [▣]
- 220 01 Educación Estatal
- 220 02 Educación Federalizada
- 220 03 Instituto del Deporte
- 221 00 Secretaría del Campo
- 221 02 Coordinación de Confianza Agropecuaria
- 222 00 Secretaría de Pesca y Acuicultura
- 223 00 Secretaría de Seguridad y Protección Ciudadana
- 224 00 Secretaría de Transportes
- 225 00 Secretaría de la Función Pública
- 225 02 Instituto de Profesionalización del Servidor Público
- 225 03 Contraloría Social del Gobierno del Estado de Chiapas
- 227 00 Secretaría de Infraestructura
- 228 00 Secretaría de Turismo
- 229 00 Secretaría de Economía
- 231 00 Secretaría del Trabajo
- 232 00 Secretaría de Medio Ambiente, Vivienda e Historia Natural
- 233 00 Secretaría para el Desarrollo de la Frontera Sur y Enlace para la Cooperación Internacional
- 234 00 Instituto de la Consejería Jurídica y de Asistencia Legal
- 235 00 Instituto de Población y Ciudades Rurales

[▣] Considera Educación Estatal y Educación Federalizada

Clasificación Administrativa 2011

- 236 00 Secretaría para el Desarrollo y Empoderamiento de las Mujeres
- 237 00 Instituto de Reconversión Productiva y Bioenergéticos

Entidades

- 253 00 Sistema para el Desarrollo Integral de la Familia del Estado de Chiapas, DIF-Chiapas
- 253 01 Instituto de Medicina Preventiva
- 255 00 Comisión para el Desarrollo y Fomento del Café de Chiapas
- 256 00 Consejo Estatal de Seguridad Pública
- 263 00 Consejo Estatal para las Culturas y las Artes de Chiapas
- 264 00 Instituto de Salud
- 266 00 Instituto de Educación para Adultos
- 267 00 CONALEP Chiapas
- 268 00 Consejo de Ciencia y Tecnología del Estado de Chiapas
- 273 00 Instituto de la Infraestructura Física Educativa del Estado de Chiapas
- 274 00 Promotora de Vivienda Chiapas
- 275 00 Instituto Estatal del Agua
- 276 00 Instituto Casa Chiapas
- 277 00 Sistema Chiapaneco de Radio, Televisión y Cinematografía
- 278 00 Biodiesel Chiapas
- 279 00 Instituto de Protección Civil para el Manejo Integral de Riesgos de Desastres del Estado de Chiapas
- 280 00 Centro Único de Capacitación Policiaca de Investigación y Preventiva del Estado de Chiapas
- 281 00 Centro Estatal de Control de Confianza Certificado del Estado de Chiapas
- 283 00 Coordinación General de Servicios Estratégicos de Seguridad

Organismos Auxiliares

- 291 00 Instituto de Comunicación Social del Estado de Chiapas
- 294 00 Instituto AMANECER
- 296 00 Oficina de Convenciones y Visitantes
- 297 00 Comisión para el Desarrollo de Turismo Alternativo

Unidades Responsables de Apoyo

- 230 00 Organismos Subsidiados
- 230 01 Ayudas a la Ciudadanía
- 261 00 Deuda Pública
- 262 00 Desarrollo Social y Productivo en Regiones de Pobreza
- 265 00 Provisiones Salariales y Económicas
- 270 00 Obligaciones

600 00 ORGANISMOS EDUCATIVOS Y DE CAPACITACIÓN

- 601 00 Universidad Autónoma de Chiapas
- 602 00 Universidad de Ciencias y Artes de Chiapas
- 603 00 Universidad Tecnológica de la Selva
- 604 00 Universidad Politécnica de Chiapas
- 605 00 Universidad Intercultural de Chiapas
- 606 00 Colegio de Estudios Científicos y Tecnológicos del Estado de Chiapas
- 607 00 Colegio de Bachilleres de Chiapas
- 608 00 Instituto Tecnológico Superior de Cintalapa
- 609 00 Universidad Politécnica de Tapachula

ORGANISMOS SECTORIZADOS (DESARROLLO)

631 00 Instituto de Capacitación y Vinculación Tecnológica del Estado de Chiapas

300 00 PODER JUDICIAL

301 00 Consejo de la Judicatura

301 01 Tribunal del Trabajo Burocrático

301 02 Tribunal de Justicia Electoral y Administrativa

301 03 Tribunal Constitucional

400 00 MUNICIPIOS

401 00 Municipios

500 00 ÓRGANOS AUTÓNOMOS

501 00 Instituto de Elecciones y Participación Ciudadana

502 00 Consejo Estatal de los Derechos Humanos

504 00 Comisión de Fiscalización Electoral

506 00 Procuraduría General de Justicia del Estado

551 00 Instituto de Acceso a la Información Pública

SERVICIOS

641 00 Instituto de Seguridad Social de los Trabajadores del Estado de Chiapas ≠

643 00 Comisión Estatal de Conciliación y Arbitraje Médico del Estado de Chiapas ≠

644 00 Talleres Gráficos ≠

≠ Subsidios que se encuentran considerados como proyectos dentro de la 230 00 Organismos Subsidiados para efectos presupuestarios de registro en el Sistema Integral de Administración Hacendaria Estatal (SIAHE - Presupuestario)



Chiapas
Gobierno
del Estado

Secretaría de Hacienda

2011



Chiapas
Gobierno
del Estado

Son Hechos
no palabras