



Chiapas
Gobierno
del Estado

Secretaría de Hacienda

*Son Hechos
no palabras*

CAPÍTULO III

2010

Clasificación Administrativa

CAPÍTULO III

Clasificación Administrativa

La Clasificación Administrativa tiene su fundamento en la Constitución Política del Estado de Chiapas¹, Ley Orgánica de la Administración Pública del Estado de Chiapas², Normas Presupuestarias para la Administración Pública del Estado de Chiapas³; Decretos de creación en los cuales se señala la naturaleza jurídica, el objetivo, las atribuciones, entre otros, correspondientes al Organismo Público los cuales según estos fundamentos pueden pertenecer a algún rubro de la Clasificación Administrativa.

La Clasificación Administrativa, consta de 5 dígitos, forma parte integrante de la Clave Presupuestaria y responde a la pregunta ¿Quién gasta los recursos públicos?, lo que permite brindar claridad y transparencia en el ejercicio y rendición de cuentas.

Organismo Público (OP)	Subdependencia (SDP)	Descripción
211	00	Secretaría de Hacienda



La Clasificación Administrativa para efectos presupuestarios esta integrada por la siguiente estructura:

Clave	Descripción
Rubro	
100	Poder Legislativo
200	Poder Ejecutivo
	Administración Centralizada { Dependencias Unidades Administrativas Órganos Desconcentrados
	Administración Paraestatal { Entidades { Organismos Descentralizados Organismos Auxiliares Empresas de Participación Estatal Fideicomisos Públicos
	Unidades Responsables de Apoyo ⁴
300	Poder Judicial
400	Municipios
500	Órganos Autónomos
600	Organismos Sectorizados

¹ Título Tercero Apartado C, Título Cuarto, Título Quinto Bis, Título Sexto la Constitución Política del Estado de Chiapas

² Artículos 2, 3 y 4 de la Ley Orgánica de la Administración Pública del Estado de Chiapas

³ Capítulo VIII de las Normas Presupuestarias para la Administración Pública del Estado de Chiapas

⁴ Artículo 4 de la Ley Orgánica de la Administración Pública para el Estado de Chiapas

CAPÍTULO III

Además, el Ejecutivo Estatal podrá contar con las siguientes figuras¹:

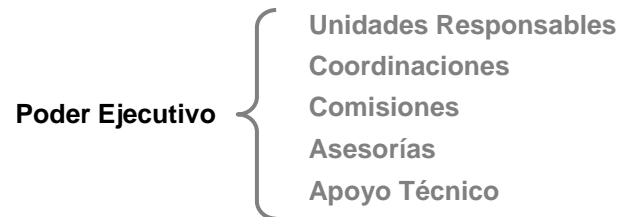

¹ Artículo 4 de la Ley Orgánica de la Administración Pública para el Estado de Chiapas

Clasificación Administrativa 2010

100 00 PODER LEGISLATIVO

- 101 00 Congreso del Estado
- 101 01 Órgano de Fiscalización Superior del Congreso del Estado

200 00 PODER EJECUTIVO

Unidades Administrativas

- 201 00 Oficina de la Gubernatura del Estado
- 201 05 Coordinación Ejecutiva de la Comisión Organizadora del Bicentenario de Independencia y Centenario de la Revolución
- 201 08 Coordinación de Transportes Aéreos

Dependencias y Subdependencias

- 210 00 Secretaría General de Gobierno
- 210 03 Contraloría Social del Gobierno del Estado de Chiapas
- 211 00 Secretaría de Hacienda
- 211 01 BANCHIAPAS
- 211 02 Coordinación Ejecutiva del Fondo de Fomento Económico Chiapas Solidario
- 217 00 Secretaría de Desarrollo y Participación Social
- 217 01 Instituto Estatal de la Juventud
- 217 02 Instituto Estatal de las Mujeres
- 217 06 Instituto Chiapas Solidario
- 218 00 Secretaría de Pueblos Indios
- 219 01 Instituto de Protección Social y Beneficencia Pública del Estado de Chiapas
- 220 00 Secretaría de Educación [▣]
- 220 01 Educación Estatal
- 220 02 Educación Federalizada
- 220 03 Instituto del Deporte
- 221 00 Secretaría del Campo
- 221 02 Coordinación de Confianza Agropecuaria
- 221 03 Instituto para la Reconversión Productiva y la Agricultura Tropical
- 221 04 Comisión Forestal Sustentable
- 222 00 Secretaría de Pesca y Acuicultura
- 223 00 Secretaría de Seguridad y Protección Ciudadana
- 223 01 Consejo de Ejecución de Sanciones Penales y Medidas de Seguridad
- 224 00 Secretaría de Transportes
- 225 00 Secretaría de la Función Pública

[▣] Considera Educación Estatal y Educación Federalizada

Clasificación Administrativa 2010

- 225 02 Instituto de Profesionalización del Servidor Público
- 225 03 Contraloría Social del Gobierno del Estado de Chiapas
- 227 00 Secretaría de Infraestructura
- 228 00 Secretaría de Turismo
- 229 00 Secretaría de Economía
- 231 00 Secretaría del Trabajo
- 232 00 Secretaría de Medio Ambiente e Historia Natural
- 232 01 Historia Natural
- 233 00 Secretaría para el Desarrollo de la Frontera Sur y Enlace para la Cooperación Internacional
- 234 00 Instituto de la Consejería Jurídica y de Asistencia Legal
- 235 00 Instituto de Población y Ciudades Rurales
- 236 00 Secretaría para el Desarrollo y Empoderamiento de las Mujeres

Entidades

- 253 00 Sistema para el Desarrollo Integral de la Familia del Estado de Chiapas, DIF-Chiapas
- 253 01 Instituto de Medicina Preventiva
- 255 00 Comisión para el Desarrollo y Fomento del Café de Chiapas
- 256 00 Consejo Estatal de Seguridad Pública
- 256 01 Centro Estatal de Control de Confianza Certificado
- 263 00 Consejo Estatal para las Culturas y las Artes de Chiapas
- 264 00 Instituto de Salud
- 266 00 Instituto de Educación para Adultos
- 267 00 CONALEP Chiapas
- 268 00 Consejo de Ciencia y Tecnología del Estado de Chiapas
- 273 00 Instituto de la Infraestructura Física Educativa del Estado de Chiapas
- 274 00 Promotora de Vivienda Chiapas
- 275 00 Instituto Estatal del Agua
- 276 00 Instituto Casa Chiapas
- 277 00 Sistema Chiapaneco de Radio, Televisión y Cinematografía
- 278 00 Comisión de Energías y Biocombustibles del Estado de Chiapas
- 279 00 Instituto de Protección Civil para el Manejo Integral de Riesgos de Desastres del Estado de Chiapas
- 280 00 Centro Único de Capacitación Policiaca de Investigación y Preventiva del Estado de Chiapas
- 281 00 Centro Estatal de Control de Confianza Certificado del Estado de Chiapas

Organismos Auxiliares

- 291 00 Instituto de Comunicación Social del Estado de Chiapas
- 294 00 Instituto AMANECER
- 296 00 Oficina de Convenciones y Visitantes

Unidades Responsables de Apoyo

- 230 00 Organismos Subsidiados
- 230 01 Ayudas a la Ciudadanía
- 261 00 Deuda Pública
- 262 00 Desarrollo Social y Productivo en Regiones de Pobreza
- 265 00 Provisiones Salariales y Económicas
- 270 00 Obligaciones

Clasificación Administrativa 2010

600 00 ORGANISMOS EDUCATIVOS Y DE CAPACITACIÓN

EDUCATIVO

- 601 00 Universidad Autónoma de Chiapas
- 602 00 Universidad de Ciencias y Artes de Chiapas
- 603 00 Universidad Tecnológica de la Selva
- 604 00 Universidad Politécnica de Chiapas
- 605 00 Universidad Intercultural de Chiapas
- 606 00 Colegio de Estudios Científicos y Tecnológicos del Estado de Chiapas
- 607 00 Colegio de Bachilleres de Chiapas
- 608 00 Instituto Tecnológico Superior de Cintalapa

DESARROLLO

- 631 00 Instituto de Capacitación y Vinculación Tecnológica del Estado de Chiapas

SERVICIOS

- 641 00 Instituto de Seguridad Social de los Trabajadores del Estado de Chiapas ≠
- 643 00 Comisión Estatal de Conciliación y Arbitraje Médico del Estado de Chiapas ≠
- 644 00 Talleres Gráficos

SUBSIDIOS

≠ Se encuentran considerados como proyectos dentro de la 230 00 Organismos Subsidiados en el Sistema Integral de Administración Hacendaria Estatal (SIAHE - Presupuestario)

300 00 PODER JUDICIAL

- 301 00 Consejo de la Judicatura
- 301 01 Tribunal del Trabajo Burocrático
- 301 02 Tribunal de Justicia Electoral y Administrativa
- 301 03 Tribunal Constitucional

400 00 MUNICIPIOS

- 401 00 Municipios

500 00 ÓRGANOS AUTÓNOMOS

- 501 00 Instituto de Elecciones y Participación Ciudadana
- 502 00 Comisión de los Derechos Humanos
- 504 00 Comisión de Fiscalización Electoral
- 506 00 Procuraduría General de Justicia del Estado
- 551 00 Instituto de Acceso a la Información Pública

CAPÍTULO III
