

SISTEMA CONTABLE 2017  
ESTADO DE SITUACIÓN FINANCIERA  
AL 30 DE JUNIO DEL 2017

Página 1 de 1  
Fecha: 13/07/2017

ACTIVO	2017	2016	PASIVO	2017	2016
<b>ACTIVO</b>			<b>PASIVO</b>		
<b>Activo Circulante</b>			<b>Pasivo Circulante</b>		
Efectivo y Equivalentes	29,013,131.78	18,450.55	Cuentas por Pagar a Corto Plazo	13,131.78	18,450.55
Derechos a Recibir Efectivo o Equivalentes			Documentos por Pagar a Corto Plazo		
Derechos a Recibir Bienes o Servicios			Porción a Corto Plazo de la Deuda Pública a Largo Plazo		
Inventarios			Títulos y Valores a Corto Plazo		
Almacenes			Pasivos Diferidos a Corto Plazo		
Estimación por Pérdida o Deterioro de Activos Circulantes			Fondos y Bienes de Terceros en Garantía y/o Administración a Corto Plazo		
Otros Activos Circulantes			Provisiones a Corto Plazo		
			Otros Pasivos a Corto Plazo	29,000,000.00	
<b>Total de Activos Circulantes</b>	<b>29,013,131.78</b>	<b>18,450.55</b>	<b>Total de Pasivos Circulantes</b>	<b>29,013,131.78</b>	<b>18,450.55</b>
<b>Activo No Circulante</b>			<b>Pasivo No Circulante</b>		
Inversiones Financieras a Largo Plazo			Cuentas por Pagar a Largo Plazo		
Derechos a Recibir Efectivo o Equivalentes a Largo Plazo			Documentos por Pagar a Largo Plazo		
Bienes Inmuebles, Infraestructura y Construcciones en Proceso			Deuda Pública a Largo Plazo		
Bienes Muebles			Pasivos Diferidos a Largo Plazo		
Activos Intangibles			Fondos y Bienes de Terceros en Garantía y/o Administración a Largo Plazo		
Depreciación, Deterioro y Amortización Acumulada de Bienes			Provisiones a Largo Plazo		
Activos Diferidos			<b>Total de Pasivos No Circulantes</b>		
Estimación por Pérdida o Deterioro de Activos no Circulantes			<b>Total de Pasivo</b>	<b>29,013,131.78</b>	<b>18,450.55</b>
Otros Activos no Circulantes			<b>HACIENDA PÚBLICA / PATRIMONIO</b>		
			Hacienda Pública/Patrimonio Contribuido		
<b>Total de Activos No Circulantes</b>			Aportaciones		
<b>Total del Activo</b>	<b>29,013,131.78</b>	<b>18,450.55</b>	Donaciones de Capital		
			Actualización de la Hacienda Pública/Patrimonio		
			<b>Hacienda Pública/Patrimonio Generado</b>		
			Resultados del Ejercicio (Ahorro/Desahorro)		
			Resultados de Ejercicios Anteriores		
			Revaluos		
			Reservas		
			Rectificaciones de Resultados de Ejercicios Anteriores		
			Exceso o Insuficiencia en la Actualización de la Hacienda Pública/Patrimonio		
			Resultado por Posición Monetaria		
			Resultado por Tenencia de Activos no Monetarios		
			<b>Total Hacienda Pública/Patrimonio</b>		
			<b>Total del Pasivo y Hacienda Pública/Patrimonio</b>	<b>29,013,131.78</b>	<b>18,450.55</b>

Mtra. Lorena Sánchez García

Directora de Programas Concertados

Lic. Víctor Antonio Espinosa Martínez

Jefe del Depto. de Progrs. para el Des. Social y Prod.

"Bajo protesta de decir verdad declaramos que los Estados Financieros y sus notas, son razonablemente correctos y son responsabilidad del emisor".

SISTEMA CONTABLE 2017  
ESTADO DE SITUACIÓN FINANCIERA  
AL 30 DE JUNIO DEL 2017

Página 1 de 1  
Fecha: 13/07/2017

ACTIVO	2017	2016	PASIVO	2017	2016
<b>ACTIVO</b>			<b>PASIVO</b>		
Activo Circulante			Pasivo Circulante		
Efectivo y Equivalentes	29,013,131.78	18,450.55	Cuentas por Pagar a Corto Plazo	13,131.78	18,450.55
Bancos/Dependencias y Otros	29,013,131.78	18,450.55	Otras Cuentas por Pagar a Corto Plazo	13,131.78	
Derechos a Recibir Efectivo o Equivalentes			Documentos por Pagar a Corto Plazo		
Derechos a Recibir Bienes o Servicios			Porción a Corto Plazo de la Deuda Pública a Largo Plazo		
Inventarios			Títulos y Valores a Corto Plazo		
Almacenes			Pasivos Diferidos a Corto Plazo		
Estimación por Pérdida o Deterioro de Activos Circulantes			Fondos y Bienes de Terceros en Garantía y/o Administración a Corto Plazo		
Otros Activos Circulantes			Provisiones a Corto Plazo		
Total de Activos Circulantes	29,013,131.78	18,450.55	Otros Pasivos a Corto Plazo	29,000,000.00	
Activo No Circulante			Otros Pasivos Circulantes	29,000,000.00	
Inversiones Financieras a Largo Plazo			Total de Pasivos Circulantes	29,013,131.78	18,450.55
Derechos a Recibir Efectivo o Equivalentes a Largo Plazo			Pasivo No Circulante		
Bienes Inmuebles, Infraestructura y Construcciones en Proceso			Cuentas por Pagar a Largo Plazo		
Bienes Muebles			Documentos por Pagar a Largo Plazo		
Activos Intangibles			Deuda Pública a Largo Plazo		
Depreciación, Deterioro y Amortización Acumulada de Bienes			Pasivos Diferidos a Largo Plazo		
Activos Diferidos			Fondos y Bienes de Terceros en Garantía y/o Administración a Largo Plazo		
Estimación por Pérdida o Deterioro de Activos no Circulantes			Provisiones a Largo Plazo		
Otros Activos no Circulantes			Total de Pasivos No Circulantes		
Total de Activos No Circulantes			Total de Pasivo	29,013,131.78	18,450.55
Total del Activo	29,013,131.78	18,450.55	HACIENDA PÚBLICA / PATRIMONIO		
			Hacienda Pública/Patrimonio Contribuido		
			Aportaciones		
			Donaciones de Capital		
			Actualización de la Hacienda Pública/Patrimonio		
			Hacienda Pública/Patrimonio Generado		
			Resultados del Ejercicio (Ahorro/Desahorro)		
			Resultados de Ejercicios Anteriores		
			Revalúos		
			Reservas		
			Rectificaciones de Resultados de Ejercicios Anteriores		
			Exceso o Insuficiencia en la Actualización de la Hacienda Pública/Patrimonio		
			Resultado por Posición Monetaria		
			Resultado por Tenencia de Activos no Monetarios		
			Total Hacienda Pública/Patrimonio		
			Total del Pasivo y Hacienda Pública/Patrimonio	29,013,131.78	18,450.55

Mtra. Lorena Sánchez García  
Directora de Programas Concertados

Lic. Víctor Antonio Espinosa Martínez  
Jefe del Depto. de Progrs. para el Des. Social y Prod.

"Bajo protesta de decir verdad declaramos que los Estados Financieros y sus notas, son razonablemente correctos y son responsabilidad del emisor".

SISTEMA CONTABLE 2017  
ESTADO DE ACTIVIDADES  
DEL 1o. DE ENERO AL 30 DE JUNIO DE 2017

	2017	2016
<b>INGRESOS Y OTROS BENEFICIOS</b>		
<i>Ingresos de la Gestión</i>		
Impuestos		
Cuotas y Aportaciones de Seguridad Social		
Contribuciones de Mejoras		
Derechos		
Productos de Tipo Corriente		
Aprovechamientos de Tipo Corriente		
Ingresos por Venta de Bienes y Servicios		
Ingresos no Comprendidos en las Fracciones de la Ley de Ingresos		
Causados en Ejercicios Fiscales Anteriores Pendientes de Liquidación o Pago		
<i>Participaciones, Aportaciones, Transferencias, Asignaciones, Subsidios y Otras Ayudas</i>		
Participaciones y Aportaciones		
Transferencias, Asignaciones, Subsidios y Otras Ayudas		
<i>Otros Ingresos y Beneficios</i>		
Ingresos Financieros		
Incremento por Variación de Inventarios		
Disminución del Exceso de Estimaciones por Pérdida o Deterioro U		
Obsolescencia		
Disminución del Exceso de Provisiones		
Otros Ingresos y Beneficios Varios		
		77,539,161.81
<b>Total de Ingresos y Otros Beneficios</b>		<b>77,539,161.81</b>
<b>GASTOS Y OTRAS PÉRDIDAS</b>		
<i>Gastos de Funcionamiento</i>		
Servicios Personales		
Materiales y Suministros		
Servicios Generales		
<i>Transferencias, Asignaciones, Subsidios y Otras Ayudas</i>		
Transferencias Internas y Asignaciones al Sector Público		
Transferencias al Resto del Sector Público		
Subsidios y Subvenciones		
Ayudas Sociales		
Pensiones y Jubilaciones		
Transferencias a Fideicomisos, Mandatos y Contratos Análogos		
Transferencias a la Seguridad Social		
Donativo		
Transferencias al Exterior		
<i>Participaciones y Aportaciones</i>		
Participaciones		77,539,161.81
Aportaciones		
Convenios		77,539,161.81
<i>Intereses, Comisiones y Otros Gastos de la Deuda Pública</i>		
Intereses de la Deuda Pública		
Comisiones de la Deuda Pública		
Gastos de la Deuda Pública		
Costo por Coberturas		
Apoyos Financieros		
<i>Otros Gastos y Pérdidas Extraordinarias</i>		
Estimaciones, Depreciaciones, Deterioros, Obsolescencias, y Amortizaciones		
Provisiones		
Disminución de Inventarios		
Aumento por Insuficiencia de Estimaciones por Pérdida o Deterioro y Obsolescencia		
Aumento por Insuficiencia de Provisiones		
Otros Gastos		
<i>Inversión Pública</i>		
Inversión Pública no Capitalizable		
<b>Total de Gastos y Otras Pérdidas</b>		<b>77,539,161.81</b>
<b>Resultados del Ejercicio (Ahorro/Desahorro)</b>		

Mtra. Lorena Sánchez García

Directora de Programas Concertados

Lic. Víctor Antonio Espinosa Martínez

Jefe del Depto. de Progrs. para el Des. Social y Prod.

"Bajo protesta de decir verdad declaramos que los Estados Financieros y sus notas, son razonablemente correctos y son responsabilidad del emisor".

SISTEMA CONTABLE 2017  
ESTADO DE VARIACIÓN EN LA HACIENDA PÚBLICA

DEL 01 DE ENERO AL 30 DE JUNIO DE 2017

Página 1 de 1

Fecha:

13/07/2017

Concepto	Hacienda Pública / Patrimonio Contribuido	Hacienda Pública / Patrimonio Generado de Ejercicios Anteriores	Hacienda Pública / Patrimonio Generado del Ejercicio	Ajustes por Cambios de Valor	Total
Rectificaciones de Resultados de Ejercicios Anteriores					
Patrimonio Neto Inicial Ajustado del Ejercicio					
Aportaciones					
Donaciones de Capital					
Actualización de la Hacienda Pública/Patrimonio					
Variaciones de la Hacienda Pública/Patrimonio Neto del Ejercicio					
Resultados del Ejercicio: Ahorro/Desahorro					
Resultados del Ejercicios Anteriores					
Revalúos					
Reservas					
Hacienda Pública/Patrimonio Neto Final del Ejercicio 2016					
Cambios en la Hacienda Pública / Patrimonio Neto del Ejercicio 2017					
Aportaciones					
Donaciones de Capital					
Actualización de la Hacienda Pública/Patrimonio					
Variaciones de la Hacienda Pública/Patrimonio Neto del Ejercicio					
Resultados del Ejercicio: Ahorro/Desahorro					
Resultados de Ejercicios Anteriores					
Revalúos					
Reservas					
Saldo Neto en la Hacienda Pública/Patrimonio 2017					

No presenta saldos a la fecha

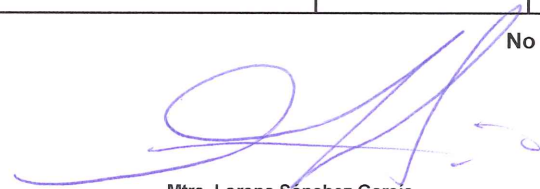

Mtra. Lorena Sánchez García  
Directora de Programas Concertados



Lic. Víctor Antonio Espinosa Martínez  
Jefe del Depto. de Progrs. para el Des. Social y Prod.



"Bajo protesta de decir verdad declaramos que los Estados Financieros y sus notas, son razonablemente correctos y son responsabilidad del emisor".

SISTEMA CONTABLE 2017  
ESTADO DE CAMBIOS EN LA SITUACIÓN FINANCIERA  
DEL 1o. DE ENERO AL 30 DE JUNIO DE 2017

Página 1 de 1  
Fecha: 13/07/2017

	Origen	Aplicación
<b>ACTIVO</b>		
<b>Activo Circulante</b>		
Efectivo y Equivalentes		28,994,681.23
Derechos a Recibir Efectivo o Equivalentes		
Derechos a Recibir Bienes o Servicios		
Inventarios		
Almacenes		
Estimación por Pérdida o Deterioro de Activos Circulantes		
Otros Activos Circulantes		
<b>Activo No Circulante</b>		
Inversiones Financieras a Largo Plazo		
Derechos a Recibir Efectivo o Equivalentes a Largo Plazo		
Bienes Inmuebles, Infraestructura y Construcciones en Proceso		
Bienes Muebles		
Activos Intangibles		
Depreciación, Deterioro y Amortización Acumulada de Bienes		
Activos Diferidos		
Estimación por Pérdida o Deterioro de Activos no Circulantes		
Otros Activos no Circulantes		
<b>PASIVO</b>		
<b>Pasivo Circulante</b>		
Cuentas por Pagar a Corto Plazo		5,318.77
Documentos por Pagar a Corto Plazo		
Porción a Corto Plazo de la Deuda Pública a Largo Plazo		
Títulos y Valores a Corto Plazo		
Pasivos Diferidos a Corto Plazo		
Fondos y Bienes de Terceros en Garantía y/o Administración a Corto Plazo		
Provisiones a Corto Plazo		
Otros Pasivos a Corto Plazo	29,000,000.00	
<b>Pasivo No Circulante</b>		
Cuentas a Pagar a Largo Plazo		
Documentos por Pagar a Largo Plazo		
Deuda Pública a Largo Plazo		
Pasivos Diferidos a Largo Plazo		
Fondos y Bienes de Terceros en Garantía y/o Administración a Largo Plazo		
Provisiones a Largo Plazo		
<b>HACIENDA PÚBLICA/PATRIMONIO</b>		
<b>Hacienda Pública/Patrimonio Contribuido</b>		
Aportaciones		
Donaciones de Capital		
Actualización de la Hacienda Pública/Patrimonio		
<b>Hacienda Pública/Patrimonio Generado</b>		
Resultados del Ejercicio (Ahorro/Desahorro)		
Resultados de Ejercicios Anteriores		
Revalúos		
Reservas		
Rectificaciones de Resultados de Ejercicios Anteriores		
<b>Exceso o Insuficiencia en la Actualización de la Hacienda Pública/Patrimonio</b>		
Resultado por Posición Monetaria		
Resultado por Tenencia de Activos no Monetarios		



Mtra. Lorena Sánchez García

Directora de Programas Concertados

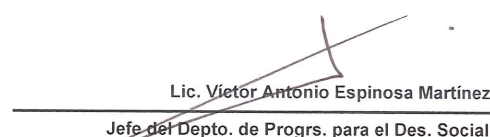

Lic. Víctor Antonio Espinosa Martínez

Jefe del Depto. de Progrs. para el Des. Social y Prod.



“Bajo protesta de decir verdad declaramos que los Estados Financieros y sus notas, son razonablemente correctos y son responsabilidad del emisor”.

SISTEMA CONTABLE 2017  
ESTADO DE FLUJOS DE EFECTIVO  
DEL 01 DE ENERO AL 30 DE JUNIO DE 2017

Página 1 de 1  
13/07/2017

Fecha:

CONCEPTO	2017	2016
<b>Flujos de Efectivo de las Actividades de Operación</b>		
<b>Origen</b>		77,539,161.81
Impuestos		
Cuotas y Aportaciones de Seguridad Social		
Contribuciones de Mejoras		
Derechos		
Productos de Tipo Corriente		
Aprovechamientos de Tipo Corriente		
Ingresos por Venta de Bienes y Servicios		
Ingresos no Comprendidos en las Fracciones de la Ley de		
Ingresos Causados en Ejercicios Fiscales Anteriores		
Pendientes de Liquidación o Pago		
Participaciones y Aportaciones		
Transferencias, Asignaciones, Subsidios y Otras Ayudas		
Otros Orígenes de Operación		
		77,539,161.81
<b>Aplicación</b>		77,539,161.81
Servicios Personales		
Materiales y Suministros		
Servicios Generales		
Transferencias Internas y Asignaciones al Sector Público		
Trasferencias al Resto del Sector Público		
Subsidios y Subvenciones		
Ayudas Sociales		
Pensiones y Jubilaciones		
Transferencias a Fideicomisos, Mandatos y Contratos Análogos		
Transferencias a la Seguridad Social		
Donativos		
Transferencias al Exterior		
Participaciones		
Aportaciones		
Convenios		
Otras Aplicaciones de Operación		
		77,539,161.81
<b>Flujos Netos de Efectivo de las Actividades de Operación</b>		
<b>Flujos de Efectivo de las Actividades de Inversión</b>		
<b>Origen</b>		
Bienes Inmuebles, Infraestructura y Construcciones en Proceso		
Bienes Muebles		
Otros Orígenes de Inversión		
<b>Aplicación</b>		
Bienes Inmuebles, Infraestructura y Construcciones en Proceso		
Bienes Muebles		
Otras Aplicaciones de Inversión		
<b>Flujos Netos de Efectivo de las Actividades de Inversión</b>		
<b>Flujo de Efectivo de las Actividades de Financiamiento</b>		
<b>Origen</b>	29,000,000.00	10,917.46
Endeudamiento Neto		
Interno		
Externo		
Otros Orígenes de Financiamiento	29,000,000.00	10,917.46
<b>Aplicación</b>	5,318.77	
Servicios de la Deuda		
Interno		
Externo		
Otras Aplicaciones de Financiamiento	5,318.77	
<b>Flujos Netos de Efectivo de las Actividades de Financiamiento</b>	<u>28,994,681.23</u>	<u>10,917.46</u>
<b>Incremento/Disminución Neta en el Efectivo y Equivalentes al Efectivo</b>	28,994,681.23	10,917.46
<b>Efectivo y Equivalentes al Efectivo al Inicio del Ejercicio</b>	18,450.55	7,533.09
<b>Efectivo y Equivalentes al Efectivo al Final del Ejercicio</b>	29,013,131.78	18,450.55

Mtra. Lorena Sánchez García

Directora de Programas Concertados

Lic. Víctor Antonio Espinosa Martínez

Jefe del Depto. de Progrs. para el Des. Social y Prod.

"Bajo protesta de decir verdad declaramos que los Estados Financieros y sus notas, son razonablemente correctos y son responsabilidad del emisor".

DESARROLLO SOCIAL

SISTEMA CONTABLE 2017

ESTADO ANALITICO DEL ACTIVO

DEL 01 DE ENERO AL 30 DE JUNIO DEL 2017

Fecha:

Página 1 de 1

13/07/2017

CONCEPTO	Saldo Inicial (SI)	Cargos del Periodo	Abonos del Periodo	Saldo Final (SF)	Variación del Periodo (SF - SI)
<b>ACTIVO</b>	18,450.55	53,013,131.78	24,018,450.55	29,013,131.78	28,994,681.23
<b>ACTIVO CIRCULANTE</b>	18,450.55	53,013,131.78	24,018,450.55	29,013,131.78	28,994,681.23
Efectivo y Equivalentes	18,450.55	53,013,131.78	24,018,450.55	29,013,131.78	28,994,681.23
Derechos a Recibir Efectivo o Equivalentes					
Derechos a Recibir Bienes o Servicios					
Inventarios					
Almacenes					
Estimación por Pérdida o Deterioro de Activos Circulantes					
Otros Activos Circulantes					
<b>ACTIVO NO CIRCULANTE</b>					
Inversiones Financieras a Largo Plazo					
Derechos a Recibir Efectivo o Equivalentes a Largo Plazo					
Bienes Inmuebles, Infraestructura y Construcciones en Proceso					
Bienes Muebles					
Activos Intangibles					
Depreciación, Deterioro y Amortización Acumulada de Bienes					
Activos Diferidos					
Estimación por Pérdida o Deterioro de Activos no Circulantes					
Otros Activos no Circulantes					

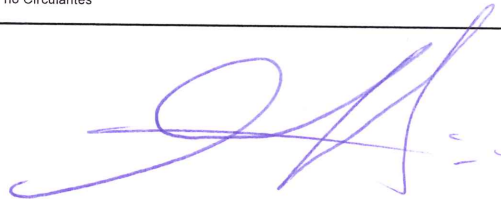

Mtra. Lorena Sánchez García  
Directora de Programas Concertados



Lic. Víctor Antonio Espinosa Martínez  
Jefe del Depto. de Progrs. para el Des. Social y Prod.

“Bajo protesta de decir verdad declaramos que los Estados Financieros y sus notas, son razonablemente correctos y son responsabilidad del emisor”.

SISTEMA CONTABLE 2017

ESTADO ANALÍTICO DE LA DEUDA Y OTROS PASIVOS

DEL 1o. DE ENERO AL 30 DE JUNIO DE 2017

Página 1 de 1

Fecha:

13/07/2017

DENONIMACIÓN DE LAS DEUDAS	MONEDA DE CONTRATACIÓN	INSTITUCIÓN O PAIS ACREEDOR	SALDO INICIAL DEL PERÍODO	SALDO FINAL DEL PERÍODO
<b>DEUDA PÚBLICA</b>			0.00	0.00
<b>Corto Plazo</b>				
<b>Deuda Interna</b>			0.00	0.00
Instituciones de Crédito			0.00	0.00
Títulos y Valores			0.00	0.00
Arrendamientos Financieros			0.00	0.00
<b>Deuda Externa</b>			0.00	0.00
Organismos Financieros Internacionales				
Deuda Bilateral				
Títulos y Valores				
Arrendamientos Financieros				
<b>Subtotal Corto Plazo</b>			0.00	0.00
<b>Largo Plazo</b>				
<b>Deuda Interna</b>			0.00	0.00
Instituciones de Crédito			0.00	0.00
Títulos y Valores			0.00	0.00
Arrendamientos Financieros			0.00	0.00
<b>Deuda Externa</b>			0.00	0.00
Organismos Financieros Internacionales				
Deuda Bilateral				
Títulos y Valores				
Arrendamientos Financieros				
<b>Subtotal Largo Plazo</b>			0.00	0.00
<b>Otros Pasivos</b>	Moneda Nacional	México	0.00	29,000,000.00
<b>Total Deuda y Otros Pasivos</b>			0.00	29,000,000.00



Mtra. Lorena Sánchez García  
Directora de Programas Concertados

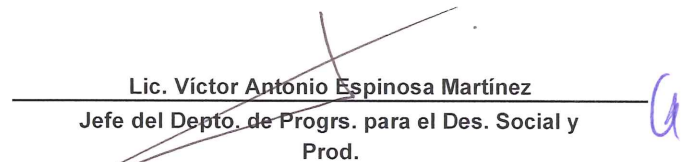

Lic. Víctor Antonio Espinosa Martínez  
Jefe del Depto. de Progrs. para el Des. Social y Prod.

"Bajo protesta de decir verdad declaramos que los Estados Financieros y sus notas, son razonablemente correctos y son responsabilidad del emisor".





## INFORME SOBRE PASIVOS CONTINGENTES

---

De conformidad a las Principales Reglas de Registro y Valoración del Patrimonio, emitidas por el Consejo Nacional de Armonización Contable, publicadas en el capítulo reformado en el Diario Oficial de la Federación del 06 de octubre del 2014, los pasivos contingentes consideran:

- a) Obligaciones surgidas a raíz de sucesos pasados, cuya existencia ha de ser confirmada solo por la ocurrencia, de uno o más eventos inciertos en el futuro que no están enteramente bajo el control del organismo público.
- b) Una obligación presente a raíz de sucesos pasados, que no se ha reconocido contablemente porque no es viable que el ente público tenga que satisfacerla, o debido a que el importe de la obligación no puede ser cuantificado con la suficiente confiabilidad.

Al respecto se informa que **Desarrollo Social** al 30 de junio de 2017, no cuenta con pasivos contingentes significativos pendientes de pago, ya que estos se reconocen y se liquidan en el transcurso del ejercicio, en la vigencia del presupuesto.

NOTAS DE DESGLOSE

NOTAS AL ESTADO DE SITUACIÓN FINANCIERA

El Estado de Situación Financiera muestra la posición financiera de **Desarrollo Social**, valuados y elaborados de acuerdo con los Postulados Básicos de Contabilidad Gubernamental, Normas y Metodología para la Emisión de Información Financiera y Estructura de los Estados Financieros del Ente Público y Característica de sus Notas, emitidos por el Consejo Nacional de Armonización Contable (CONAC), el cual refleja los bienes y derechos que se clasifican en rubros de acuerdo a su disponibilidad de liquidez al igual que sus obligaciones o compromisos, agrupándolas con relación a su exigibilidad.

**ACTIVO**

El activo se compone de los fondos, valores, derechos y bienes cuantificados en términos monetarios, los cuales dispone **Desarrollo Social**, para la operatividad y la prestación de servicios públicos, este se integra como sigue:

**Circulante**

**Efectivo y Equivalentes**

El rubro de efectivo y equivalentes al 30 de junio de 2017, asciende a \$ 29,013,131.78, el cual representa el 100.0 por ciento del total de activo circulante, se integra por la disponibilidad financiera que está integrado por los depósitos de capital efectuados por la Tesorería Única del Estado, en los meses de abril, mayo y junio, por la cantidad de \$ 29,000,000.00, así como los intereses generados en la cuenta bancaria y que están pendientes de ser reintegrados a la Tesorería de la Federación (TESOFE), por la cantidad de \$ 13,131.78.

TIPO	MONTO
Bancos/Dependencias y Otros	\$ 29,013,131.78
Total	\$ 29,013,131.78

**PASIVO**

Es el conjunto de cuentas que permite el registro de las obligaciones contraídas por **Desarrollo Social**, para el desarrollo de sus funciones y la prestación de los servicios públicos. Al 30 de junio de 2017, los estados financieros reflejan principalmente pasivo circulante o corto plazo, es decir, aquellas obligaciones en que la exigibilidad de pago es menor a un año.



NOTAS A LOS ESTADOS FINANCIEROS

**Circulante**

**Cuentas por Pagar a Corto Plazo**

Al 30 de junio de 2017, este rubro asciende a \$ 13,131.78, el cual representa el 0.1 por ciento del total del pasivo circulante, se integra principalmente por los rendimientos financieros de la cuenta bancaria número 0489033616 denominada Secretaría de Desarrollo Social FISE-2017 Unidad 21111620 SEDESO, generados en los meses de marzo a junio del ejercicio que se informa, dicho monto será reintegrado a la Tesorería de la Federación (TESOFE) al efectuar la cancelación de dicha cuenta bancaria.

TIPO	VENCIMIENTO (DIAS)	MONTO
Otras Cuentas por Pagar a Corto Plazo	≤ 365	\$ 13,131.78
	<b>Total</b>	<b>\$ 13,131.78</b>

**Otros Pasivos a Corto Plazo**

Al 30 de junio de 2017, este rubro asciende a \$ 29,000,000.00, el cual representa el 99.9 por ciento del total del pasivo circulante También, se encuentran registrados los depósitos efectuados por la Tesorería Única del Estado, en los meses de abril, mayo y junio del 2017, correspondiente a las ministraciones de los recursos del Fondo de Aportaciones para la Infraestructura Social, mismas que se encuentran pendientes de regularizar, para ello se está llevando a cabo las gestiones correspondientes ante la Secretaría de Hacienda para dicha regularización.

TIPO	VENCIMIENTO (DIAS)	MONTO
Otros Pasivos a Corto Plazo	≤ 365	\$ 29,000,000.00
	<b>Total</b>	<b>\$ 29,000,000.00</b>

**NOTAS AL ESTADO DE ACTIVIDADES**

El Estado de Actividades refleja el resultado entre el saldo total de los ingresos captados y el saldo total de los gastos incurridos por **Desarrollo Social**, cuya diferencia positiva o negativa determina el ahorro o desahorro del 1 de enero al 30 de junio de 2017. De esta forma se hace mención que al cierre del periodo que se informa no presenta Resultados del Ejercicio.



NOTAS A LOS ESTADOS FINANCIEROS

CONCILIACIÓN ENTRE LOS INGRESOS PRESUPUESTARIOS Y CONTABLES CORRESPONDIENTE DEL 1 DE ENERO AL 30 DE JUNIO DE 2017		
<b>Ingresos Presupuestarios</b>		<b>\$ 0</b>
<b>Más: Ingresos Contables no Presupuestarios</b>		<b>0</b>
Incremento por Variación de Inventarios		
Disminución del Exceso de Estimaciones por Pérdida o Deterioro u Obsolescencia		
Disminución del Exceso de Provisiones		
Otros ingresos y Beneficios Varios		
Otros Ingresos Contables no Presupuestarios		
<b>Menos: Ingresos Presupuestarios no Contables</b>		<b>0</b>
Productos de Capital		
Aprovechamientos de Capital		
Ingresos Derivados de Financiamiento		
Otros ingresos Presupuestarios no Contables		
<b>Igual: Ingresos Contables</b>		<b>\$ 0</b>



NOTAS A LOS ESTADOS FINANCIEROS

**CONCILIACIÓN ENTRE LOS EGRESOS PRESUPUESTARIOS Y LOS GASTOS CONTABLES  
CORRESPONDIENTE DEL 1 DE ENERO AL 30 DE JUNIO DE 2017**

<b>Total Egresos (Presupuestarios)</b>		<b>\$ 0</b>
--	--	-------------

<b>Menos: Egresos Presupuestarios no Contables</b>		<b>0</b>
Mobiliario y Equipo de Administración		
Mobiliario y Equipo Educacional y Recreativo		
Equipo e Instrumental Médico y de Laboratorio		
Vehículos y Equipo de Transporte		
Equipo de Defensa y Seguridad		
Maquinaria, Otros Equipos y Herramientas		
Activos Biológicos		
Bienes Inmuebles		
Activos Intangibles		
Obra Pública en Bienes Propios		
Acciones y Participaciones de Capital		
Compra de Títulos y Valores		
Inversiones en Fideicomisos, Mandatos y Otros Análogos		
Provisiones para Contingencias y Otras Erogaciones Especiales		
Amortización de la deuda pública		
Adeudos de Ejercicios Fiscales Anteriores (ADEFAS)		
Otros Egresos Presupuestales no Contables		

<b>Más: Gastos Contables no Presupuestales</b>		<b>0</b>
Estimaciones, Depreciaciones, Deterioros, Obsolescencias y Amortizaciones		
Provisiones		
Disminución de Inventarios		
Aumento por Insuficiencia de Estimaciones por Pérdida o Deterioro u Obsolescencia		
Aumento por Insuficiencia de Provisiones		
Otros gastos		
Otros Gastos Contables no Presupuestales		

**Igual: Total de Gasto Contable**

**\$ 0**

NOTAS A LOS ESTADOS FINANCIEROS

NOTAS AL ESTADO DE VARIACIÓN EN LA HACIENDA PÚBLICA

El Estado de Variación en la Hacienda Pública muestra las modificaciones o cambios realizados en la Hacienda Pública de **Desarrollo Social**. De esta forma, se informa que al 30 de junio del ejercicio fiscal 2017, no presenta saldos.

NOTAS AL ESTADO DE FLUJOS DE EFECTIVO

1.- El análisis de los saldos inicial y final que figuran en la última parte del Estado de Flujos de Efectivo en la cuenta de efectivo y equivalentes es como sigue:

**Efectivo y Equivalentes**

CUENTAS	EJERCICIO 2017	EJERCICIO 2016
Bancos/Dependencias y Otros	\$ 29,013,131.78	\$ 18,450.55
<b>Total de Efectivo y Equivalentes</b>	<b>\$ 29,013,131.78</b>	<b>\$ 18,450.55</b>

2.- Al 30 de junio de 2017, se realizaron adquisiciones de bienes muebles con recursos presupuestales, (No Aplica).

3.- Conciliación de los Flujos de Efectivo Netos de las Actividades de Operación y la cuenta de Ahorro/Desahorro antes de Rubros Extraordinarios, (No presenta movimientos a la fecha).

NOTAS DE MEMORIA (CUENTAS DE ORDEN)

Las cuentas de orden se utilizan para registrar los movimientos de valores que no afecten o modifiquen el balance de **Desarrollo Social**, sin embargo, su incorporación en libros es necesaria con fines de recordatorio contable, de control y en general sobre los aspectos administrativos, o bien, para consignar sus derechos o responsabilidades contingentes que puedan, o no, presentarse en el futuro.

Al 30 de junio de 2017, las cuentas que se manejan para efectos de estas Notas son las siguientes:



NOTAS A LOS ESTADOS FINANCIEROS

NOMBRE	2017
<b>Cuentas de Orden Contables y Presupuestarias</b>	<b><u>\$ 149,000,000.00</u></b>
<b>Contables</b>	
Valores	
Emisión de Obligaciones	
Avales y Garantías	
Juicios	
Inversión Mediante Proyectos para Prestación de Servicios (PPS) y Similares	
Bienes en Concesionados o en Comodato	
Bienes Arqueológicos, Artísticos e Históricos en Custodia	
<b>Presupuestarias</b>	<b><u>\$ 149,00,000.00</u></b>
Cuentas de Ingresos	
Cuentas de Egresos	\$ 149,000,000.00

- Contables.- No presenta movimientos a la fecha.
- Presupuestarias.- El saldo de esta cuenta muestra el presupuesto por ejercer al periodo que se informa, el cual representa una economía del total del presupuesto autorizado del ejercicio 2017.

**NOTAS DE GESTIÓN ADMINISTRATIVA**

**1.- Introducción**

**Desarrollo Social;** es una Unidad Responsable de Apoyo, incorporada en la Dirección de Programas Concertados de la Secretaría de Desarrollo Social.

**Desarrollo Social** es la instancia facultada para Administrar los recursos autorizados en el Presupuesto de Egresos del Estado, así como informar al C. Secretario el avance y la situación que guarde la misma.

**MISIÓN**

Convenir y concertar con el ejecutivo federal programas para el desarrollo social y humano que den respuesta integral a la problemática de la población en condiciones de pobreza y marginación, mediante acciones, proyectos y obras que permitan establecer mejores condiciones de vida en los sectores más vulnerables.

**VISIÓN**

Ser una instancia que propicie el desarrollo de la población, principalmente en las zonas y grupos de mayores condiciones de pobreza, basados en los principios de eficiencia, equidad y honestidad, para que la población acceda a mayores niveles de bienestar y condiciones de vida.

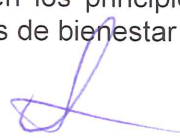

## NOTAS A LOS ESTADOS FINANCIEROS

### 2.- Panorama Económico y Financiero

La situación económica y financiera de **Desarrollo Social** fue aceptable durante el mes de junio de 2017; debido a que fueron tomados en cuenta todos los lineamientos y normas emitidos por el Consejo Nacional de Armonización Contable (CONAC), y los recursos ministrados por la Secretaría de Hacienda fueron presupuestados y erogados de manera adecuada tanto presupuestal, contable y financiera.

Asimismo los recursos de aportación estatal son convenidos con dependencias federales para la atención de proyectos, obras y acciones de infraestructura social básica, observando las reglas de operación de los programas federales, en base a dichas reglas las dependencias federales, emiten los oficios de aprobación de los proyectos que presentan las instancias ejecutoras para su liberación y ejecución correspondiente, dando prioridad a los municipios considerados en zonas de alta y muy alta marginación.

### 3.- Autorización e Historia

#### a) *Fecha de Creación*

Desarrollo Social y Productivo en Regiones de Pobreza fue publicada en el decreto de presupuesto de egresos en el Periódico Oficial No. 070-2ª. Sección el día Miércoles 23 de Diciembre de 1998.

En el ejercicio 2015 cambio de nombre, actualmente se llama Desarrollo Social, a solicitud de la propia Unidad Responsable de Apoyo, misma que fue realizada con el oficio número SPGPYPG/SI/0000554/14 de fecha 27 de mayo de 2014, estando inserta en la Secretaría de Planeación Gestión Pública y Programa de Gobierno del Estado.

A partir del 16 de junio al 31 de diciembre de 2016, la Unidad Responsable de Apoyo 21111620 Desarrollo Social, dependiente de la Dirección de Programas Concertados, paso a formar parte de la Secretaría de Hacienda, según Decreto número 220, publicado en el Periódico Oficial del Estado No. 242-3ra. Sección, de fecha 15 de junio del 2016, mediante el cual se reformó la Ley Orgánica de la Administración Pública del Estado de Chiapas.

Actualmente **Desarrollo Social** se encuentra dentro de la Secretaría de Desarrollo Social, a partir día 1º. de Enero del 2017, en apego al Decreto 121, publicado en el Periódico Oficial del Estado No. 274-2a. Sección, de fecha 31 de diciembre del 2016, mediante el cual se reformó la Ley Orgánica de la Administración Pública del Estado de Chiapas, en donde entre otras cosas, la Dirección de Programas Concertados dependiente de la Secretaría de Hacienda, queda a cargo de la Secretaría de Desarrollo Social del Gobierno del Estado.

En el Estado sigue habiendo municipios con alta y muy alta marginación, y localidades con bajo índice de desarrollo humano, esto obliga al Estado a instrumentar estrategias para multiplicar los recursos económicos y avanzar en las ilimitadas necesidades de infraestructura social básica en las zonas de atención prioritarias y en polígonos poblacionales de mayor pobreza, marginación y vulnerabilidad, en este sentido a través de la Unidad Responsable de Apoyo "Desarrollo Social" se elaboran convenios con la federación para aumentar recursos económicos del Estado.

#### b) *Principales Cambios en su Estructura*

A partir del 1º. de enero del 2017, la Dirección de Programas Concertados pasó a formar parte de la Secretaría de Desarrollo Social, de acuerdo al Decreto número 121, publicado en el Periódico Oficial del Estado No. 274 - 2a. Sección de fecha 31 de diciembre del 2016, mediante el cual se reformó la Ley Orgánica de la Administración Pública del Estado de Chiapas.



NOTAS A LOS ESTADOS FINANCIEROS

4.- Organización y Objeto Social

a) Objeto Social

Desarrollo Social tiene como objeto convenir y concertar con el ejecutivo federal programas para el desarrollo social y humano que den respuesta integral a la problemática de la población en condiciones de pobreza y marginación, mediante acciones, proyectos y obras que permitan establecer mejores condiciones de vida en los sectores más vulnerables.

b) Principal Actividad

- Participar en el proceso de concertación, programación y seguimiento de los programas, recursos y proyectos que se convienen con dependencias federales (Secretaría de Desarrollo Social y la Secretaría de Desarrollo Agrario, Territorial y Urbano).
- Llevar el registro contable y presupuestal de la Unidad Responsable de Apoyo 21111620 Desarrollo social, de acuerdo al presupuesto de egresos aprobado por el H. Congreso del Estado y con base a los oficios de aprobación que emiten las instancias normativas de las Delegaciones Federales en Chiapas de la Secretaría de Desarrollo Social y la Secretaría de Desarrollo Agrario Territorial y Urbano.

c) Ejercicio Fiscal

2017

d) Régimen Jurídico

Desarrollo Social, está inserta en la Secretaría de Desarrollo Social y las atribuciones de administradora de esta Unidad la tiene la Dirección de Programas Concertados.

e) Consideraciones Fiscales del Ente

(No Aplica)

f) Estructura Organizacional Básica

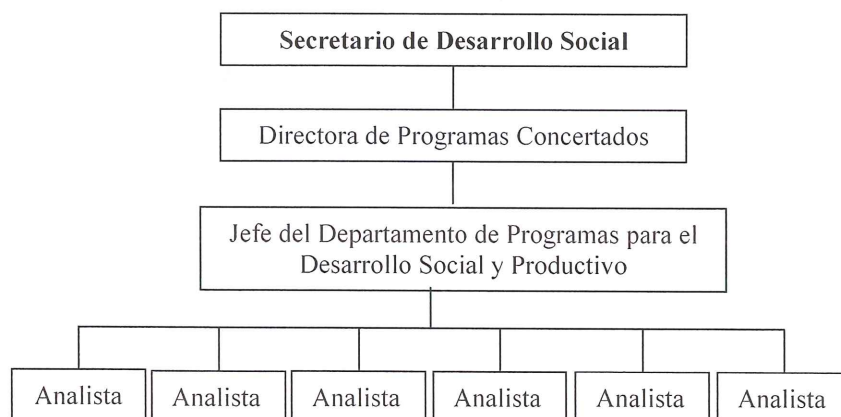

*(Handwritten signatures in blue ink)*

NOTAS A LOS ESTADOS FINANCIEROS

**g) Fideicomisos, Mandatos y Análogos de los cuales es Fideicomitente o Fideicomisario**

(No Aplica)

**5.- Bases de Preparación de los Estados Financieros**

Para llevar a cabo la preparación de los Estados Financieros del presente ejercicio se consideró lo siguiente:

a) Si, se ha observado la normatividad emitida por el CONAC y las disposiciones legales aplicables. Se ha observado en cierta medida la Normatividad emitida por el CONAC y la Ley General de Contabilidad Gubernamental (LGCG), para la emisión de los estados financieros.

b) La normatividad aplicada para el reconocimiento, valuación y revelación de los diferentes rubros de la información financiera, así como las bases de medición utilizadas para la elaboración de los estados financieros; por ejemplo: costo histórico, valor de realización, valor razonable, valor de recuperación o cualquier otro método empleado y los criterios de aplicación de los mismos.

Todas las cuentas que afectan económicamente a **Desarrollo Social**, están cuantificados en términos monetarios y se registran al costo histórico. El costo histórico de las operaciones corresponde al monto erogado para su adquisición conforme a la documentación contable original justificativa y comprobatoria.

c) Postulados básicos.

Las bases de preparación de los estados financieros de **Desarrollo Social**, aplican los postulados básicos siguientes:

- 1.- Sustancia Económica
- 2.- Entes Públicos
- 3.- Existencia Permanente
- 4.- Revelación Suficiente
- 5.- Importancia Relativa
- 6.- Registro e Integración Presupuestaria
- 7.- Consolidación de la Información Financiera
- 8.- Devengo Contable
- 9.- Valuación
- 10.- Dualidad Económica
- 11.- Consistencia

d) Normatividad supletoria. En caso de emplear varios grupos de normatividades (normatividades supletorias), deberá realizar la justificación razonable correspondiente, su alineación con los PBCG y a las características cualitativas asociadas descritas en el MCCG (documentos publicados en el Diario Oficial de la Federación, agosto 2009). (No Aplica)

e) Para las Entidades que por primera vez estén implementando la base devengado de acuerdo a la Ley de Contabilidad; deberán considerar políticas de reconocimientos, plan de implementación, presentar los últimos estados financieros con la Normatividad anteriormente utilizada. (No Aplica)



**NOTAS A LOS ESTADOS FINANCIEROS**

**6.- Políticas de Contabilidad Significativas**

(No Aplica)

**7.- Posición en Moneda Extranjera y Protección por Riesgo Cambiario**

(No Aplica)

**8.- Reporte Analítico del Activo**

El estado analítico del activo, muestra la variación entre el saldo final y el saldo inicial del periodo. Al 30 de junio de 2017, se reporta una variación positiva de \$ 28,994,681.23, el cual es mayor en comparación al ejercicio 2016.

La variación que presenta el activo, se integra de la siguiente manera:

- a) La variación positiva por \$ 28,994,681.23, del rubro efectivo y equivalentes está integrado por los intereses generados en la cuenta bancaria en los meses de agosto a diciembre de 2016, por \$18,450.55, mismos que fueron reintegrados en el mes de enero del 2017 a la Tesorería de la Federación (TESOFE) por cancelación de la cuenta bancaria; así como los intereses generados en los meses de marzo a junio de 2017 por \$ 13,131.78 y que están pendientes de reintegrarse a la TESOFE, depósito en demasía de 0.10 centavos de febrero de 2017, así como de los depósitos de capital realizados por la Tesorería Única del Estado en los meses de marzo a junio de 2017, por la cantidad de \$ 52,999,999.90, cabe hacer mención que en el mes de marzo se realizó el reintegro de recursos por \$ 24,000,000.00 a la Tesorería Única del Estado de los depósitos efectuados en el mes de marzo, incluyendo el depósito en demasía realizado en el mes de febrero de 2017.

CONCEPTO	SALDO INICIAL	CARGOS DEL PERIODO	ABONOS DEL PERIODO	SALDO FINAL	VARIACIÓN DEL PERIODO
ACTIVO	18,450.55	53,013,131.78	24,018,450.55	29,013,131.78	28,994,681.23
Activo Circulante	18,450.55	53,013,131.78	24,018,450.55	29,013,131.78	28,994,681.23
Efectivo y Equivalentes	18,450.55	53,013,131.78	24,018,450.55	29,013,131.78	28,994,681.23

**9.- Fideicomisos, Mandatos y Análogos**

(No Aplica)

**10.- Reporte de la Recaudación**

(No Aplica)





**NOTAS A LOS ESTADOS FINANCIEROS**



**11.- Información sobre la Deuda y el Reporte Analítico de la Deuda**

(No Aplica)

**12.- Calificaciones Otorgadas**

(No Aplica)

**13.- Proceso de Mejora**

**a) *Principales Políticas de Control Interno***

- Manual de Procedimientos: Nos indica los procedimientos que debemos seguir de forma ordenada en el desarrollo de las actividades; evitando duplicidad de esfuerzos.
- Ley General de Contabilidad Gubernamental (LGCG): Nos establece los criterios generales que rigen la contabilidad gubernamental y la emisión de información financiera, incluyendo la presupuestaria y programática en forma razonable y transparente.
- Normatividad Contable: Tiene por objeto efectuar el registro contable de los recursos públicos y la preparación de informes financieros de forma armonizada, que dan transparencia para la interpretación, evaluación, fiscalización y entrega de informes; regulando las operaciones contables.
- Normas Presupuestarias: Nos indica cómo se ejecuta el gasto público, administrándolo con eficiencia, eficacia, economía, transparencia y honradez, para rendir cuentas de los recursos públicos, así mismo contribuir a fortalecer la armonización presupuestaria y contable.

**b) *Medidas de Desempeño Financiero, Metas y Alcance***

1.- Se continúa trabajando en el cambio trascendental que es el proceso de armonización contable para atender en tiempo y forma el nuevo esquema de la contabilidad gubernamental, y generando así los beneficios en materia de información financiera, transparencia y rendición de cuentas.

**14.- Información por Segmentos**

(No Aplica)

**15.- Eventos Posteriores al Cierre**

(No Aplica)

**16.- Partes Relacionadas**

“No existen partes relacionadas que pudieran ejercer influencia significativa sobre la toma de decisiones financieras y operativas”

**17.- Responsabilidad sobre la Presentación Razonable de la Información Contable**

“Bajo protesta de decir verdad declaramos que los Estados Financieros y sus Notas, son razonablemente correctos y son responsabilidad del emisor”



Fecha: 13/07/2017

FONDO, PROGRAMA O CONVENIO	DATOS DE LA CUENTA BANCARIA	
	INSTITUCIÓN BANCARIA	NÚMERO DE CUENTA
5823.- Fondo de Aportaciones para la Infraestructura Social Id Programa de Infraestructura, Ramo 15-S273 y 7.-Programa de Empleo Temporal Ramo 20 S071.	BANORTE, S. A.	489033616 Con Interés



Mtra. Lorena Sánchez García  
Directora de Programas Concertados

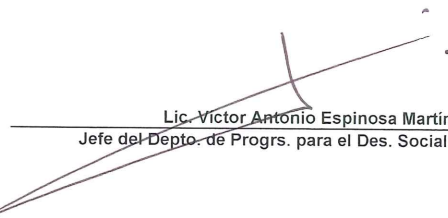

Lic. Víctor Antonio Espinosa Martínez  
Jefe del Depto. de Progrs. para el Des. Social y Productivo



"Bajo protesta de decir verdad declaramos que los Estados Financieros y sus notas, son razonablemente correctos y son responsabilidad del emisor".

SISTEMA CONTABLE 2017

ESTADO ANALÍTICO DE INGRESOS

DEL 1o. DE ENERO AL 30 DE JUNIO DE 2017

Página 1 de 1  
13/07/2017

Fecha:

RUBRO DE INGRESOS	INGRESO					DIFERENCIA
	ESTIMADO	AMPLIACIONES Y REDUCCIONES	MODIFICADO	DEVENGADO	RECAUDADO	(RECAUDADO - ESTIMADO)
Impuestos	0.00	0.00	0.00	0.00	0.00	0.00
Cuotas y Aportaciones de Seguridad Social	0.00	0.00	0.00	0.00	0.00	0.00
Contribuciones de Mejoras	0.00	0.00	0.00	0.00	0.00	0.00
Derechos	0.00	0.00	0.00	0.00	0.00	0.00
Productos	<b>0.00</b>	<b>0.00</b>	<b>0.00</b>	<b>0.00</b>	<b>0.00</b>	<b>0.00</b>
Corriente	0.00	0.00	0.00	0.00	0.00	0.00
Capital	0.00	0.00	0.00	0.00	0.00	0.00
Aprovechamientos	<b>0.00</b>	<b>0.00</b>	<b>0.00</b>	<b>0.00</b>	<b>0.00</b>	<b>0.00</b>
Corriente	0.00	0.00	0.00	0.00	0.00	0.00
Capital	0.00	0.00	0.00	0.00	0.00	0.00
Ingresos por Venta de Bienes y Servicios	0.00	0.00	0.00	0.00	0.00	0.00
Participaciones y Aportaciones	0.00	0.00	0.00	0.00	0.00	0.00
Transferencias, Asignaciones, Subsidios y Otras Ayudas	0.00	0.00	0.00	0.00	0.00	0.00
Ingresos Derivados de Financiamientos	0.00	0.00	0.00	0.00	0.00	0.00
<b>Total</b>	<b>0.00</b>	<b>0.00</b>	<b>0.00</b>	<b>0.00</b>	<b>0.00</b>	<b>0.00</b>
<b>Ingresos Excedentes</b>						<b>0.00</b>

RUBRO DE INGRESOS	INGRESO					DIFERENCIA
	ESTIMADO	AMPLIACIONES Y REDUCCIONES	MODIFICADO	DEVENGADO	RECAUDADO	(RECAUDADO - ESTIMADO)
Ingresos del Gobierno	<b>0.00</b>	<b>0.00</b>	<b>0.00</b>	<b>0.00</b>	<b>0.00</b>	<b>0.00</b>
Impuestos	0.00	0.00	0.00	0.00	0.00	0.00
Contribuciones de Mejoras	0.00	0.00	0.00	0.00	0.00	0.00
Derechos	0.00	0.00	0.00	0.00	0.00	0.00
Productos	0.00	0.00	0.00	0.00	0.00	0.00
Corriente	0.00	0.00	0.00	0.00	0.00	0.00
Capital	0.00	0.00	0.00	0.00	0.00	0.00
Aprovechamientos	0.00	0.00	0.00	0.00	0.00	0.00
Corriente	0.00	0.00	0.00	0.00	0.00	0.00
Capital	0.00	0.00	0.00	0.00	0.00	0.00
Participaciones y Aportaciones	0.00	0.00	0.00	0.00	0.00	0.00
Transferencias, Asignaciones, Subsidios y Otras Ayudas	0.00	0.00	0.00	0.00	0.00	0.00
Ingresos de organismos y Empresas	<b>0.00</b>	<b>0.00</b>	<b>0.00</b>	<b>0.00</b>	<b>0.00</b>	<b>0.00</b>
Cuotas y Aportaciones de Seguridad Social	0.00	0.00	0.00	0.00	0.00	0.00
Ingresos por Venta de Bienes y Servicios	0.00	0.00	0.00	0.00	0.00	0.00
Transferencias, Asignaciones, Subsidios y Otras Ayudas	0.00	0.00	0.00	0.00	0.00	0.00
Ingresos Derivados de Financiamiento	0.00	0.00	0.00	0.00	0.00	0.00
Ingresos Derivados de Financiamientos	0.00	0.00	0.00	0.00	0.00	0.00
<b>Total</b>	<b>0.00</b>	<b>0.00</b>	<b>0.00</b>	<b>0.00</b>	<b>0.00</b>	<b>0.00</b>
<b>Ingresos Excedentes</b>						<b>0.00</b>

NO APLICA



DESARROLLO SOCIAL

SISTEMA CONTABLE 2017

ENDEUDAMIENTO NETO

DEL 1o. DE ENERO AL 30 DE JUNIO DE 2017

Página 1 de 1  
13/07/2017

Fecha:

IDENTIFICACIÓN DE CRÉDITO O INSTRUMENTO	CONTRATACIÓN/ COLOCACIÓN	AMORTIZACIÓN	ENDEUDAMIENTO NETO
CRÉDITOS BANCARIOS			

TOTAL CRÉDITOS BANCARIOS

OTROS INSTRUMENTOS DE DEUDA

NO APLICA

TOTAL OTROS INSTRUMENTOS DE DEUDA
TOTAL

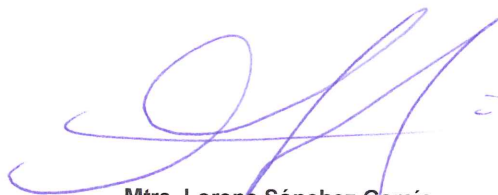

Mtra. Lorena Sánchez García  
Directora de Programas Concertados



Lic. Víctor Antonio Espinosa Martínez  
Jefe del Depto. de Progrs. para el Des. Social y Prod.

“Bajo protesta de decir verdad declaramos que los Estados Financieros y sus notas, son razonablemente correctos y son responsabilidad del emisor”.

SISTEMA CONTABLE 2017

INTERESES DE LA DEUDA

DEL 1o. DE ENERO AL 30 DE JUNIO DE 2017

Fecha:

Página 1 de 1  
13/07/2017

IDENTIFICACIÓN DE CRÉDITO O INSTRUMENTO	DEVENGADO	PAGADO
CRÉDITOS BANCARIOS		

TOTAL DE INTERESES DE CRÉDITOS BANCARIOS

OTROS INSTRUMENTOS DE DEUDA
-----------------------------

TOTAL DE INTERESES DE OTROS INSTRUMENTOS DE DEUDA

TOTAL

NO APLICA



Mtra. Lorena Sánchez García  
Directora de Programas Concertados



Lic. Víctor Antonio Espinosa Martínez  
Jefe del Depto. de Progrs. para el Des. Social y  
Prod.

"Bajo protesta de decir verdad declaramos que los Estados Financieros y sus notas, son razonablemente correctos y son responsabilidad del emisor".



SISTEMA CONTABLE 2017  
INDICADORES DE POSTURA FISCAL  
DEL 1o. DE ENERO AL 30 DE JUNIO DE 2017

Fecha: Página 1 de 1  
13/07/2017

CONCEPTO	ESTIMADO	DEVENGADO	PAGADO
<b>I. Ingresos Presupuestarios</b>	<b>0.00</b>	<b>0.00</b>	<b>0.00</b>
Ingresos del Gobierno de la Entidad Federativa	0.00	0.00	0.00
Ingresos del Sector Paraestatal	0.00	0.00	0.00
<b>II. Egresos Presupuestarios</b>	<b>0.00</b>	<b>0.00</b>	<b>0.00</b>
Egresos del Gobierno de la Entidad Federativa	0.00	0.00	0.00
Egresos del Sector Paraestatal	0.00	0.00	0.00
<b>III. Balance Presupuestario (Superávit o Déficit) (III = I - II)</b>	<b>0.00</b>	<b>0.00</b>	<b>0.00</b>

CONCEPTO	ESTIMADO	DEVENGADO	PAGADO
<b>III. Balance Presupuestario (Superávit o Déficit)</b>	<b>0.00</b>	<b>0.00</b>	<b>0.00</b>
<b>IV. Intereses, Comisiones y Gastos de la Deuda</b>	<b>0.00</b>	<b>0.00</b>	<b>0.00</b>
<b>V. Balance Primario (Superávit o Déficit) (V = III - IV)</b>	<b>0.00</b>	<b>0.00</b>	<b>0.00</b>

CONCEPTO	ESTIMADO	DEVENGADO	PAGADO
<b>A. Financiamiento</b>	<b>0.00</b>	<b>0.00</b>	<b>0.00</b>
<b>B. Amortización de la Deuda</b>	<b>0.00</b>	<b>0.00</b>	<b>0.00</b>
<b>C. Endeudamiento o Desendeudamiento (C= A - B)</b>	<b>0.00</b>	<b>0.00</b>	<b>0.00</b>

NO APLICA

