

Organigrama Específico

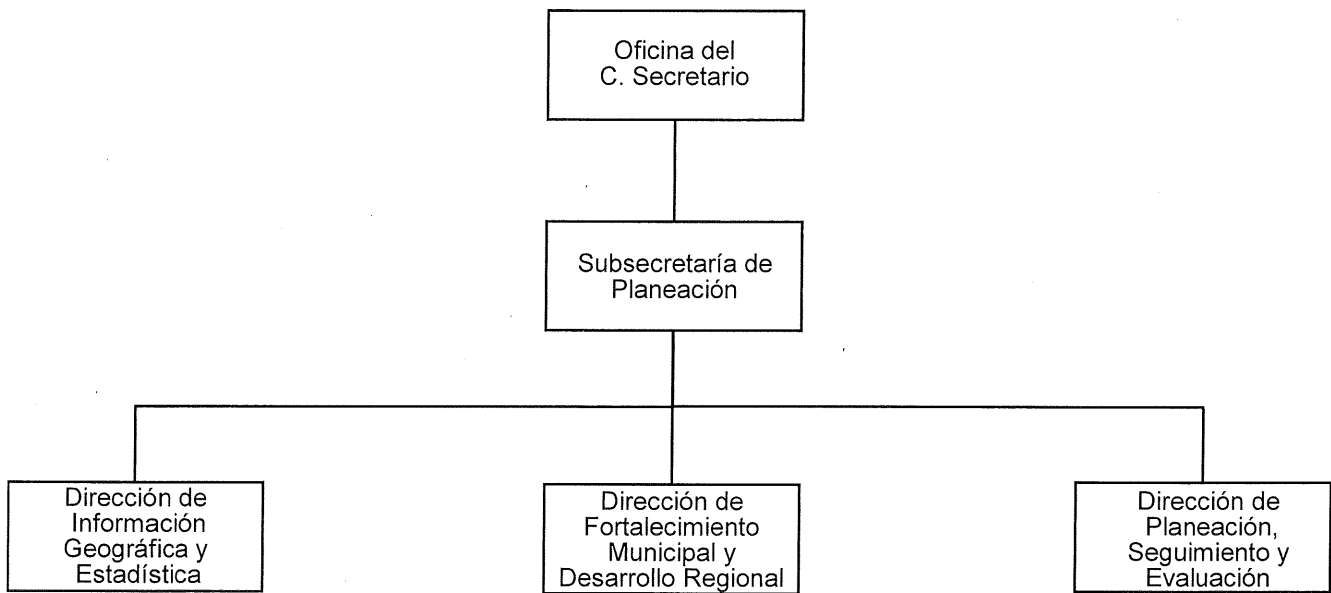

Primera emisión	Actualización	Próxima Revisión	Página
Noviembre 2003	Octubre 2018	Octubre 2019	72

Órgano Administrativo: Subsecretaría de Planeación

Propósito: Coordinar y fortalecer la planeación, diseño y evaluación de las estrategias, proyectos y acciones de desarrollo en el marco del Sistema Estatal de Planeación Democrática.

Funciones:

- Coordinar la operación del Sistema Estatal de Información Estadística y Geográfica (SEIEG), para retroalimentar los procesos de planeación estatal, sectorial, regional y municipal.
- Supervisar acciones para la operación y desarrollo del Comité Estatal de Información Estadística y Geográfica mediante las directrices de organización, concertación y coordinación para fortalecer el Sistema Estatal de Información Estadística y Geográfica (SEIEG).
- Coordinar las acciones de fortalecimiento municipal y desarrollo regional con los ayuntamientos, mediante la formulación de instrumentos normativos y metodológicos, así como capacitación en materia de planeación y evaluación.
- Vigilar la administración de los sistemas de información y comunicación relativos al registro, control y difusión de los proyectos del gasto de inversión y otros recursos de las dependencias y entidades de los tres órdenes de gobierno, que permitan el intercambio de información en el Sistema Estatal de Seguimiento y Evaluación (SIESE).
- Autorizar instrumentos para la mejora continua del proceso de planeación, seguimiento y evaluación.
- Supervisar la integración y en su caso la actualización del Plan Estatal de Desarrollo, programas sectoriales, especiales e institucionales.
- Coordinar la validación de propuestas de proyectos para la integración del programa de inversión de los organismos públicos estatales, garantizando su alineación con el Plan Estatal de Desarrollo, así como de los programas sectoriales, especiales e institucionales.
- Coordinar la operación del Comité de Planeación para el Desarrollo (COPLADE) y Comité de Planeación para el Desarrollo Regional (COPLADER), incentivando la participación de los sectores público, privado y social.
- Coordinar el seguimiento y evaluación de las políticas públicas e indicadores del Plan Estatal de Desarrollo y sus programas, a través del Sistema Estatal de Seguimiento y Evaluación.
- Coordinar con las dependencias y entidades de la administración pública estatal la integración y formulación del Informe Anual de Gobierno, así como las evaluaciones del nivel de cumplimiento del Plan Estatal de Desarrollo y programas sectoriales.

Primera emisión	Actualización	Próxima Revisión	Página
Noviembre 2003	Octubre 2018	Octubre 2019	73